ARCHIWUM UNIWERSYTETU JAGIELLOŃSKIEGO

ZESPÓŁ:

Rękopisy XV–XVIII w.

SYGNATURA:

Rkps 386 – Akta seu conclusiones Collegii Minoris Almae Universitetis Cracoviensis, 1766-77

DIGITALIZACJA:

Archiwum Uniwersytetu Jagiellońskiego

2017 r.

1. NR ARCHIWUM:	2. NAZWA ARCHIWUM:	
805	Archiwum Uniwersytetu Jagiellońskiego	
3. NAZWA ZESPOŁU:		
Rękopisy XV–XVIII w. (Rkps)		
4. NR ZESPOŁU:	5. SYGNATURA OBIEKTU:	
2	Rkps 386	
6. LICZBA STRON/KART:		7. LICZBA SKANÓW:
218		230
8. DATA WYKONANIA:	9. NAZWA PRACOWNI:	10. WYKONAWCA KOPII CYFROWYCH:
2017	Archiwum UJ	Maciej Janik
11. UWAGI:		
-		

Inches
Centimetres
Colour Chart #13
Blue
Green
Yellow
Red
Magenta
White
Black
DANES PICTA .com

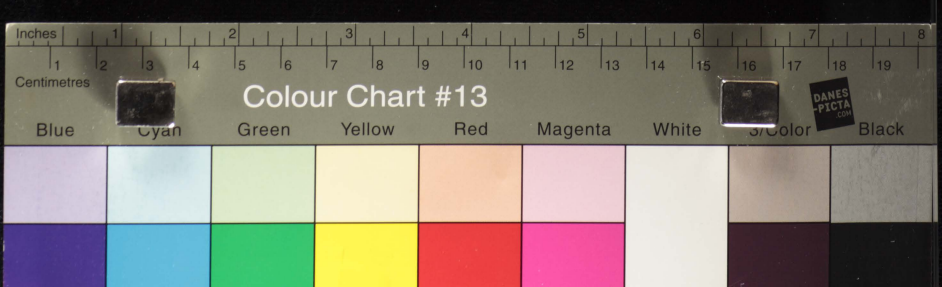
Inches
Centimetres
Colour Chart #13
Blue
Cyan
Green
Yellow
Red
Magenta
White
Black

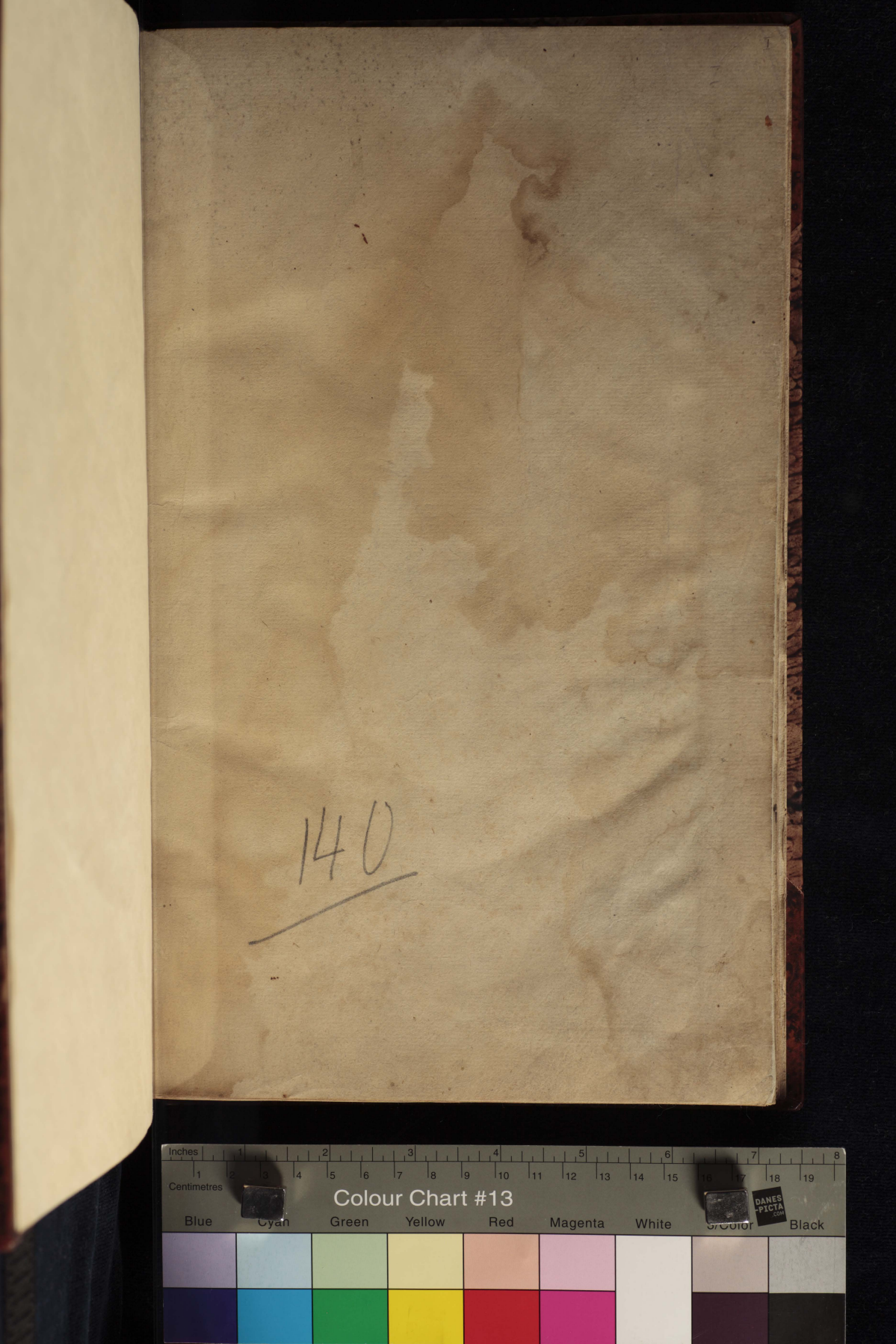

140

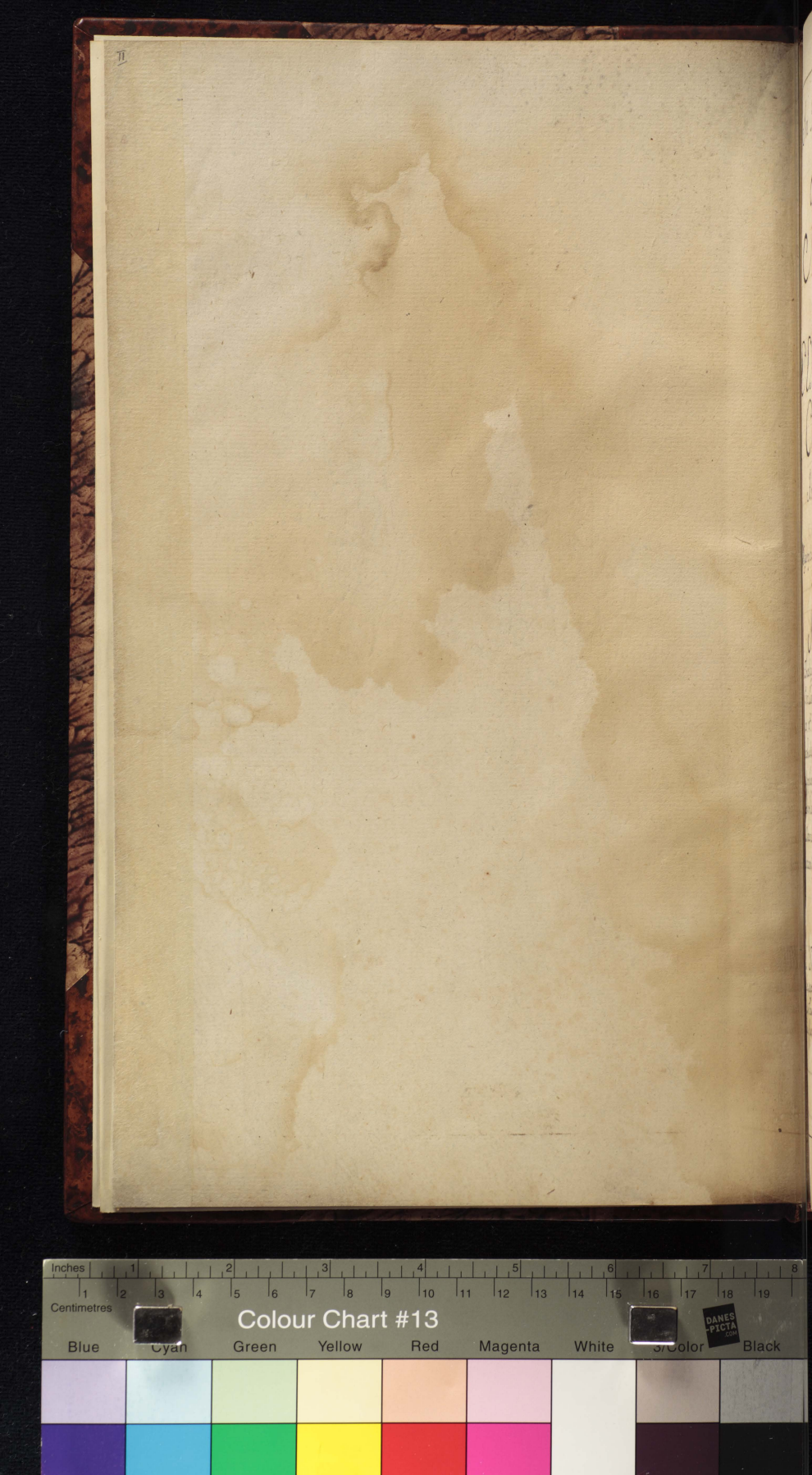

In Nomine Domini. Amen.

ACTA
seu
CONCLUSIONES
Collegii Minoris
Almæ Universitatis Cracovien.
Sub felicissimo Regimine
Magnifici, Perillustris, Clarissimi & Adm Rndi Dni
Domini M. Casimiri
STEPLOWSKI
Sæ Theologiæ Doctoris & Professoris, ejusdemq; Facultatis Pro: Cancellarii, Collegæ Majoris, Ecclesiarum, Collegiatæ Sti Floriani Clepardiæ ad Cracoviam Decani, Parochialis Sti Jacobi Casimiriæ Præpositi, Ordinandor & Approbandor Synodalis Examinatoris, Librorũ per Diæcesim Crac: Censoris, Seminarii Episcopalis Academico: Diœcesani, tum Contubernii Sisiniani & Alumnatûs Roszczeviani Provisoris, Studii Generalis Almæ Universitatis
RECTORIS,
Per
M. JOSEPHUM THOMAM SZABEL
Philosophiæ Doctorem, Mathescos Dąbrowscianum, & in Classibus Novodworscianis Rhetoricæ Professorem, Geometram Juratum, ac interea Collegii Minoris Præpositum
Annõ Domini 1766.
INCHOATÆ.

Nihil aquè juvat, ùt exemplum do:
mesticum. S. Theodoretus.

Instructus redditur animus in futuris, quá:
do præteritorum commovet exemplis. Cassiod:

Ex vitio alterius Sapiens emendat suum.

Optimum est Majorum sequi vestigia,
si rectè præcesserunt. Seneca in Proverb:

Quod loquimur, transit, quod scribi:
mus, manet. Hugo Card: in Cap. 13. Job.

Beatos puto, quibus Deorum munere
datum, aut facere scribenda, aut scri:
bere legenda, beatissimos, quib, utrumq; Plin:

Quatenus nobis denegatur diu vivere,
relinquamus aliquid, quo nos vixisse
testemur. Plin: Lib. 3. Ep: 7. ad Caninium Rufum.

Inches 1 2 3 4 5 6 7 8
Centimetres 1 2 3 4 5 6 7 8 9 10 11 12 13 14 15 16 17 18 19
Colour Chart #13
Blue Cyan Green Yellow Red Magenta White 3/Color Black
DANES PICTA .com

In Nomine Domini Amen

Præpositurâ 1mâ

M. Josephi Thomæ Szabel Phiæ Doctoris Matheseos & in Classibus Novodvorscianis Sæ Rhetorices Professoris, Geometræ Jurati, ac interea Contubernii Philosophor Senioris. Annô Domini 1766to. Die verò 30. Mensis Maji Rectoratu Magnifici Perillris Clarmi & Adm Reverendi D. M. Casimiri Stęplowski Sæ Theologiæ Doctoris ejusdemq Facultatis Pro: Cancellarii, Collegæ Majoris, Ecclesiarum; Collegiatæ Si Floriani Clepardiæ ad Cracoviam Decani Si Jacobi Casimiriæ Præpositi &c: &c: Studii Generalis Almæ Universitatis Cracoviensis Vigilantissimi Rectoris extradita fuit per Clar. Antecedaneum Præpositum Convocatio ad Investiendum neoelectum Præpositum, idq formâ & stylô solitîs. Cui Convocationi dato loco & tempore; ventum est ad Punctum de investiendo Domûs Præposito. Itaq concordi omnium voce & voto ego M. Josephus Thomas Szabel nuper electus, in hac Convocatione more solito in Præpositum suprafatæ Domus Collegii Minoris investitus sum. Post peractam autem Investituram petii à Venerabili Communitate extradendam mihi Portionem Summæ ex Fundatione Novieysciana pro necessariis Mensæ. Cui petitioni utî justæ & rationabili Venerabilis Communitas perlibenter annuit, recepiq statim à Nobili ac Spectabili D. Balthasaro Hintz Cive & Mercatore Cracoviensi Florenos Polon: 126. gr. 20.

In continenti, facta per Illres Clarissimos Consiliarios sufficienti informatione de Perceptis & Expensis, accedente pleno Vblis Communitatis assensu approbatæ sunt Rationes antecedanei immediatè Clarmi Præpositi, reassumptaq Conclusio stante Præpositura ejusdem per Vblem Communitatē lata, quatenus scilicet, obviando quibusvis incommodis; quæ eidem Venerabili Communitati vel per amissionem Rationum, vel per abscessum in Coloniam, vel ascensum ad aliud Collegium, vel alios id genus casus evenire possent, Rationes quolibet Quartuali audirentur, verificarentur, & approbarentur, ita quidem, ut, dum novus Præpositus eligitur, pridie Investituræ ejusdem Rationes antecedanei Præpositi per CC. DD. Consiliarios verificentur, ipso autem Investituræ die per Venerabilem Communitatem approbentur. Dum autem Præpositus pro altero Trimestri reeligitur, statim per eundem Feriâ 5tâ post Reelectionem & Confirmationem Sui immediatè subsequenti Rationes anterioris Quartualis fiant, & & Feriâ Sextâ per Venerabilem Communitatem officiosè convocatam, prævia sufficienti de Perceptis & Expensis informatione per CC. DD. Consiliarios facienda, approbentur.

Investitura.

Petitio Portionis Geclanisticæ.

Approbatio Regestrorum pro Mensa

Conclusio de faciendis Rationibus.

Facultas pro participatione Mensa Collegii Professoribus extra Collegium manentibus.

In eadem quoq; Convocatione instituerunt Petitionem suam Illres Clarissimi MM. Joannes Ambrozewicz Phiæ Dr. ejusdemq; Facultatis Decanus, Cursus Vladislaviani Professor, & Andreas Badurski Phiæ Dr. Scholæ Pöeseos in Classibus Novodvorscianis Secundar horar Professor, Collegæ Minores, Primus quidem, quatenus ad participationem mensæ admitteret, alter verò, quatenus intuitu mensæ, de qua non participabit, cùm hanc aliunde sibi provisam habeat, pro eo Quartuali, quo adhuc Cracoviæ ante abscessum sui in exteras Nationes commorabitur, Compensationem expensis mensæ pro una Persona erogari solitis proportionatam à Venerabili Communitate habeat. & Venerabilis Communitas audita ejusmodi Petitione, habitaq; matura deliberatione, quòd licetsi uterq; suprafatorum Illrium Clarissimorum Magistrorum victum aliunde habeat, Primus quidem in Seminario Academico: Diæcesano, ubi Professorem agit, alter verò cum suo Discipulo quem informat, Primus tamen eorum Cursum Philosophicum tradendo; & Decanum Facultatis agendo; alter verò in Classibus Novodvorscianis Scholam Pöeseos per horas 2das actualiter docendo; æqualiter cum aliis laborat, proindeq; cùm justum sit, ut qui æqualiter cum aliis onera ferunt, æqualiter etiam sentiant commoda, votis ac Petitionibus eorundem libenter annuit. & Illrem quidem Ambrozewicz ad participationem mensæ admittendum, Clarmo vo Badurski faciendam esse ejusdem mensæ proportionatam Compensationem censuit & conclusit. Annô ùt supra, Die verò 9. Junii Recepto Censu pro Annis retroactis, ex Fundatione Politoviana, extradidi Convocationē sub tenore ejusmodi = Egregie Domine Doctor &c: Adsit Dignitas Vestra die crastina horâ Septima in Ecclesia Collegiata Dæ Annæ ad absolvendum Anniversarium pro anim p. d. Dionysii Politowicz Collegii nostri Benefactoris, s pæna carentiæ Dismembrationis. Quod etiam ꝯ. 12. 17. 2 30. ejusdem Mensis, tum quoq; ꝯ. 1. & 4. Julii factū est, Censumq; suprafatum inter Illres Clarmos Professores adnunc Collegium minus inhabitantes & in suprafato Anniversario præsentes divisi & dismembravi, prout in Regꝫ: patt. Annô ùt supra, Die verò 29na Mensis Augusti juxta morem & consvetudinem extradidi Convocationem forma & stylo solitîs ad eligendum novum Clarmū Præpositum pro instanti Trimestri. Cui Convocationi utì legitimè extraditæ ex communi omnium assensu dato loco & tempore, concordibus votis Venerabilis Communitatis ego idem M. Josephus Thomas Szabel reelectus sum in Præpositum, statimq; more consveto investitus. Et in continenti petitionem institui quatenus Portio Summa Gedanistica modernum Quartuale concernens mihi extraderetur in subsidium mensæ. Cui petitioni Venerabilis Communitas libenter annuit.

Anniversariâ Politoviana absoluta

Petitio Portionis Gedanisticæ

In 2da Præp:

In Secunda Præpositura

M. Iosephi Thomæ Szabel.

Annô ut supra Die verò 5. Septembris Insistendo Conclusioni stante Præpositura Clarissimi antecedanei Præpositi per Venerabilem Communitatem latæ, & Die Investituræ meæ scilicet 30. Mensis Maji iterum confirmatæ, extradidi Convocationem sub tenore tali. = Egregie Domine Doctor &c. Adsit Dignitas Vra &c. 1mò. Ad approbandas Rationes Quartualis præteriti. 2dò. ad providendum comparationi Libri pro inscribendis Actis sive Conclusionibus Venerabilis Communitatis. 3tiò. ad consulendum de recipiendis Statutis, Transactionibus Juridicis aliisq; munimentis Collegii nostri hactenus penes Illrem Secretarium Illustrissimi Visitatoris Subdelegati hærentibus. Cui Convocationi ex unanimi omnium voto & assensu dato loco & tempore; Ad 1mum. Facta per Illres Clarmos Consiliarios sufficienti de Perceptis & Expensis informatione; placuit Vbli Communitati suprafatas Quartualis præcedentis Rationes approbari, & approbatæ sunt. Ad 2dum. accedente communi omnium consensu conclusum est: Librum pro inscribendis Conclusionibus per me Præpositum comparandum esse de Perceptis mensæ. Ad 3tium. Conclusit Vblis Communitas avisandum esse Illrem Secretarium de reddendis munimentis Collegii nostri. & ad eum effectum è gremio sui deputavit Illres Clarmos M.M. Stanislaum Baranski & Romualdum Laszkiewicz. qui Commissum ejusmodi libenter acceptârunt, eidemq; se satisfacturos spoponderunt.

Rationum Approbatio

Liber Conclusionum comparandus

Deputati pro recipiendis munimentis Collegii Mizonoviensis et infra

Annô ut supra. Die verò 16ta Obris, quæ fuit Electionis Magnifici Dni Rectoris juxta morem & consvetudinem Domus nostræ ab antiquo servari solitam extradidi Convocationem forma & stylo consvetis. 1mò ad prælegenda Statuta, Bonum, Honestum, ac Utile Domûs concernentia. 2dò. ad eligendos DD. Consiliarios pro instanti Commutatione Liberna. Et quantum ad 1mum, Quoniam Liber Statutorum, [illegible] & alia Collegii munimenta nondum fuerant ab Illri Secretario Visitationis recepta, ideo etiam Statuta legi non poterant. Quantum verò ad 2dum, elegit Venerabilis Communitas in Consiliarios Domûs, à 1ma mensa Illrem Clarmum & Adm Rndum M. Romualdum Laszkiewicz Ecclæ Collgtæ SS. OO. Canonicum Concionatorem, à 2da autem mensa me Præpositum.

Præpositus in Consiliarium electus

Annô ut supra Die verò 30. Obri extradita fuit per me Præpositum Convocatio f[illegible] & stylô solitis, de & super Punctis sequentibus. 1mò ad decidendum de prætensione Illris Clarmi & Adm Rndi M. Andreæ Sleczkoski Collegæ Majoris Tyliciani Eloquentiæ Professoris &c:

4

2dò. ad audiendam petitionem nomine Clarmi Badurski per Præpositum tanquam sui Plenipotentem instituendam. Cui Convocationi ex unanimi omnium voto & assensu dato loco & tempore, Ad 1mum. Feci Relationem Venerabili Communitati, quòd Illris Clarmus & Adm Rndus M. Andreas Sleczkowski offert præsentiam suam in Anniversariis pro Anima Joannis Archi Eppi Leopolienſ absolvendis, & pro tempore mansionis suæ in Collegio Minori ad Dismembrationem ex Censu pro iisdem Anniversariis recepto admitti prætendit. Et Vnblis Communitas facta de & super eo matura deliberatione, insistendo antiquæ praxi & consvetudini, juxta quam nonnisi actualiter Collegium inhabitantes ad similes Dismembrationes admitti solent, habitaq præoculis recenti ejusdemmet Census pro Annis retroactis recepti Dismembratione per suprafatum Illrem Clarmum & Adm Rndum M. Andream Sleczkowski stante Præpositura sua Magistratu facta, ubi tamen, præter actualiter tempore recepti Censûs & absolutorum Anniversariorum manentes, nullus alius participâsse legitur, considerato ad extremum eo, quòd stante Præpositura supradicti Illris Clarmi & Adm Rndi M. Andreæ Sleczkowski, de Anniversariis, etiam non recepto Censu, ex massa Proventuum Domûs quolibet Anno absolvendis de unanimi omnium Consensu Conclusio lata, non tamen effectuata fuerit, atq aliîs rationibûs animum suum permoventibus sufficienter trutinatîs, votis & prætensioni sæpedicti Illris Clarmi & Adm Rndi M. Andreæ Sleczkowski non detulit, Censumq suprafatum nonnisi inter Illres Clarmos Professores actu Collegium Minus inhabitantes dividendũ esse conclusit.

Conclusio communitatis de non admittendis Professoribus ad Anniversariorum dismembrationem pro retroactis Annis, præsertim iis, qui jam extra Collegium primum reperiuntur.

Consulendo autem meliori in posterum ordini & occurrendo similibus prætensionibus supramemoratam Conclusionem reassumpsit, approbavit, & inviolabiliter observandam manutenendamq voluit, cujus quidem Conclusionis tenor sequitur estq talis. = Proinde &c: Unanimi voce conclusum est: Anniversaria pro Fundatoribus & Benefactoribus in tempore quotannis absolvi debere. ex massa communi Domûs non expectando Censum provenientem, atq in Regestro Dismembrationum scribendos esse eo Anno Professores actu manentes & in aliquo Anniversario præsentes. cùm verò recepta fuerit pecunia, expensam pro illis Anniversariis repetendam ex eodem Censu recepto ad massam Communitatis, & reliquam quotam Censûs provenientis in [illegible] Professores jam anteriùs in Regestro annotatos tan[illegible] dividendam esse. Adeo au[illegible] de manutentione huj[illegible] sionis decisum, ut permo[illegible] Statuti haberi in p[illegible] dignoscatur. =

Habetur in anteriori Libro Conclus. fol. 231. et hic infr. fol. 29. 35 & 2.

Quantum verò ad 2dum. In[illegible] solemnem petitionem nomine Clarmi Badurski, quatenus, sicut per publi[illegible]

Munificentissimo, super tenuta Fundi Grammatyka triennali contractu sibi affectante, ideo praecludendo viam competitoribus & pie defuncti Tenuarii Perill: Biegaczewicz Executor affectationi juxta obloquentiam Contractus ad triennium hancce affectationem opponens qui ultro cesserunt, omnia secundum contractum persolvendo. Anno ut supra die 15. Martii induxi ad Mensam congregatis Doctoribus & Magistris Collegii Minoris super hujusce modi negotio, qui libentissime annuentes dandum esse Contractum pro triennio Perill: Affectanti commiserunt Mihi Praeposito quod effectuatum est, authenticis utrinq datis Contractus Copiis, cum subscriptione manu propria Perill: Krzonowski & officii Domus Minoris. Obtenta itaq possessione triennali contractu Perill: Tenutarius laudatus, ut Imo: advertit aream imo casam Coloni aedificiis Praedii omnino contiguam, unde & jurgia ratione areae, & periculum incendii, ratione casae deteriorate stramineae requisivit a V. Communitate, quatenus aream dicti Coloni fl. No. 12 censitantis pro pomario & horto adjungeretur fundis praedii, casa vero alio transferretur.

Fundus Grammatica Contractu Perill. D. Krzynowski mittitur.

Dispositio in eod. fundo.

Anno ut supra die 20. Martii ex inductione praeinsertorum negotiorum ad mensam placuit V. Communitati deferendum esse Perill. Tenutario tanquam Collegii Minoris Restauratoris Collegiatorumq Benefactoris proindeq area ut supra aestimabilis pro annuo censu terragio fl. No. 12. conversa est ad Praedii usum.

Abhinc census terragiis ex areis in contractu exceptis = = oprocz tych placow nad drogą ciągnących się & vulgo Martinalia dictus diminutus est fl. No. 12. ob conversam aream.

Census terragii diminutio fl. 12.

Notandum: Haec conversio areae praefati Coloni ex Mente ac affectu Perill: Contrahentis non in meliorationem fundi Praedialis; quum & antea sine illa Praedium Grammatyka dictum aestimaretur annuatim fl. No. 300. ast, conversio & adjunctio facta est obviando jurgiis & periculo, & nonnisi pro pomario & horto pro oleribus Domum Minoris praecise concernentibus. Jam vero casam cum facile in fundo Collegii locare non posset alio transtulit fundum relinquens liberae dispositioni eor, quibus annuatim censitaverat.

Anno ut supra die 23 Aprilis stata die electionis Magnifici D. Rectoris extra dita fuit Convocatio stylo & formâ solitis de lectione Statutorum & electione DD. Consiliariorum, cui Convocationi dato loco, lectis Statutis & praesertim de ordine eligendor Consiliariorum, electi sunt in Illres Clarmi. MM. Romualdus Laskiewicz Coltae. SS. OO. Concionator Canonicus & Josephus Szabel Phiae,

Reelectio Consiliarior.

8.

Reservatio Loci Consil. — Phiæ DDres & PPres. Collegæ Minores, reservato loco interea absentibus.

Delegant Revisores Villæ Czuszow. — Die 28. Aprilis inductum est ad mensam super revisione Prædii Czuszow ad quod Negotium delegatus est Illrs Jagielski, Phiæ Doctor ejus ac Matheseos Prfr. Ecclesiæ Collæ D. Annæ Canonicus, & Szybalski Phiæ Dr. Dialectices Prfr. Ecclesiæ Collæ S. Michaelis in arce Cracoviensi Canonicus Collegæ Minores.

vid. supr. f. 3. — Die 10 Mensis Maji. Retulit ad mensam Illris Barański allata esse munimenta autentica Pargamenea & Copiæ legalizatæ ab Illri Notario Visitatoris subdelegati Reverendissimi Pruski, proinde iterum commendatum Illribus & Adm. RR. DD. MM. Stanislao Barański & Romualdo Laskiewicz tanquam ad id muneris in ante Delegatis, quatenus instarent pro recipiendis munimentis reliquis una cum summario eorunq, cum non nisi Professionum copias retulerit laudatus Notarius.

Anno ut supra, die 22 Mensis Maji. extradita fuit Convocatio Stylo & forma solitis pro eligendo Præposito, extradenda portione Gedanica in subsidium mensæ & relatione facienda in Communitate de Statu Prædii Czuszow. Tum ad alia si quæ proponent.

Reelectio Præpositi. — Quantum ad 1mum Reelectus sum in Præpositum Domus Minoris Collegii pro Quartuali Trinitatis. Ego M. Joannes Josephus Ambrozewicz. cui commisit V. Communitas portione Gedanicam in subsidium mensæ. recipere a N. ac Spect. D. Hintz Dandunq generale autenticum „quietationem" de recepto censu integro ex præfata Portione.

Portio Ged.

Relatio Delegatorum Revisor Villæ Czusz. — Quantum ad 2dum Retulerunt Illres Delegati. Prædium Czusow in statu ruinoso adinventum esse, tam in ædificiis Aulæ & holodii, quam casar subditorum & præcipuè Cmethonis, cujus mansio diruta & inhabitabilis exstitit, illeq dein aufugit, cujus armenta & suppellex agraria allata ad Tenutarium qui & agros Cmethonales conserit & rem familiarem remissè, reparationem casar subditor ac Prædii remississimè curat. Insuper cum ab annis pluribus esset Tenutarius inventarium Prædii non habet & prorogationem Contractus jam a bienni exspirati non curat &c: Quibus auditis V. Communitas suo Potioritatis juri prospiciens statuit eundem a Festo S. Joannis recepto prius annuo censu florenor No. 1000 alienatum iri, si Tenutarium diligentiorem in procuranda re familiari præsto haberet.

Status Villæ Czuszow.

Tenutarius Villæ Czuszow sine Contractu.

Rationum Approbatio vid. f. 1. — Ad Punctum Tum ad alia. Retulit Illris Laskiewicz Consiliarius Smus Paratas jam esse Rationes Illris Antecedanei Præpositi M. Josephi Szybalski, quibus visis & trutinatis licetsi cum majori expensa & remanenti debito apud V. Communitatem eas Rationes approbandas censuit & incontinenti per me Præpositum approbatæ sunt.

In secunda Præpositura

M. Joannis Josephi Ambrożewicz interea Artistar. Decani

Anno ut supra die 19 Mensis Junii inductum est ad mensam de dando Contractu ad triennium super Prædio Czuszowek concurrenti ad tenutam Illri Szybalski & de scribendis literis Gedanum pro receptione census & quietatione.

Quantum ad 1mum. Consuit V. Communitas dandum esse contractum ad triennium Illri Szybalski Concollegæ cum conditionibus reparationis sine notabili expensa proventuum, ast ligna, frutetaria sua dexteritate ut plurimum procurare teneatur, quam conditionem Illris Concurrens acceptavit in tantum, in quantum fieri poterit cum minori expensa notabiliores reparationes, jam verò minores circa casas colonorum gratis suscepit. Contractus Collegiato minori p. Czuszow.

Ad tradendum prædictum Prædium Ego Præpositus a V. Communitate sum destinatus. Delegati ad Czuszow.

Quantum ad 2dum Commisit V. Communitas Mihi Præposito cum assumptis Consiliariis scribendi Gedanum cum expostulatione à Magnifico Senatu Gedanensi, quatenus habeant respectum pro currentia monetæ in Regno tum Quietationem manibus officii subscriptam misi. ut ex responsione ad Literas datas patet in suo originali, in quo etsi Proconsules & Consules fatentur se exsolvisse Plenipotenti N. D. Hintz fl. No. 800. bonæ monetæ quod florenos polonicales No. 1600. nihilominus V. Officium Domus Collegii Minoris non recepit à N. D. Hintz nisi fl. No. 1200. cum Mille Tynfones a fl. No. 1 gr. 6. computavit N. D. Hintz ut patet in Libris Dismembrationum. Gedanus scribitur. Gedanistica diminutio.

Anno ut supra die 3. Mensis Julii in Convocatione Domus Majoris Patronæ Nostrum vocati sunt ad Collegia Illres & Clarmi DD. MM. & DDres. Ad Majus; Adamus Jagielski, Franciscus Mysiorski, & Christianus Jüngling. ad Minus; Stanislaus Wołorski ex Rectoratu Tarnoviens. qui non respondit. Valentinus Szylarski ex Professoratu Magnatum filior. qui itidem pro responsione non venit ex Lithvania. Mathias Potaczewski ex Præsidentia Classium Franciscus Kolendowicz ex Colonia Poznaniensi, Simon Banaczkowski, ex eadem Colonia. Antonius Jarzęcki ex functione interea Oeconomi Bonorum almæ Universitatis. Qui omnes sapientissimis Quæstionum elucubrationibus ex diversis Philosophiæ partibus depromptis, Cælicolis & Mæcenatibus inscriptis, Typis mandatis responderunt respective ad Collegia gloriosissime. Vocatio ad Majus et Minus.

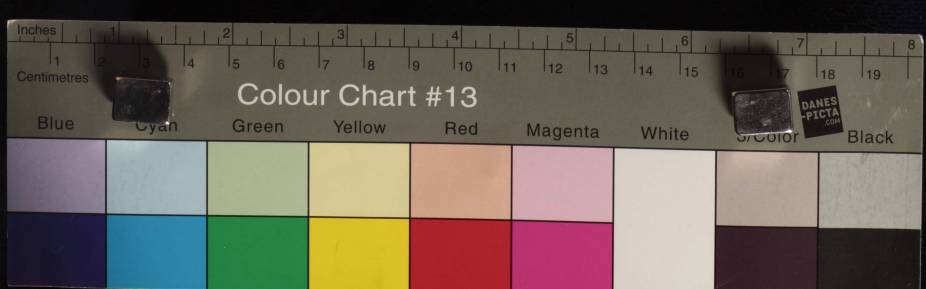

Bibliothecae ordinatio

Anno ut supra die 27. Julii. Aperuit congregatis ad Mensam Doctoribus & Magistris Minoris Collegii Libros in officina neo exstructa permistim jacuisse, imò pulvere & putredine nimia ob-volutos. Nihilominus pauci interea praesentes, cum manus operi admovere recusarent Praepositus ultro hoc negotium suscepit & adhibitis extraneis Professoribus in Stubam communem primò eosdem Libros transtulit dein ibi expurgatos in suas facultates & Classes ac firmaria redegit, indicem conscripsit, ipsos libros creta in fronte interea notavit & in post literis & numeris distinguere eosdem ultrò appromisit dictitans: DEUS me adjuvet.

Dismembratio ex Anniversariis praesentibus vid. supr. fol. 2.

Anno ut supra die 29 Julii induxit ad Mensam Praepositus ad mentem conclusionum in ante latarum de his qui praesentes Cracoviae ad Anniversaria Domûs Nostrae retardant vel negligunt venire, num eos concernens dismembratio maneat? Praesentes ad mensam habita prae oculis Conclusione Anni 1766. Praepositura Almâ Clarmi M. Josephi Szabel, non nisi praesentibus in Anniversariis dismembrationem fieri debere, paucis casibus in Communitatibus excipi solitis, duntaxat exceptis. Proinde recepto censu Leopoli pro Anniversario Zamoysciano postquam dies determinaretur & Illris DM. Stanislaus Barański, licet viam cum scitu Praepositi pararet in Clarum Montem, sub tempus tamen Anniversarii ad huc Cracoviae praesens cum esset, censuit V. Communitas relictis 2bus florenis pro missa absolvenda fl. No. 16 in subsidium mensae convertendos, quod & subsecutum est in pact in libris Dismembrationum.

Vocato ultra 6. Mens. Dism. nes.

Anno ut supra die 7ma Mensis Augusti Induxit Praepositus ad Mensam quidnam de portione Gedanica participare deberent Illres Clarmi & adm RR DD. MM. Joannes Cantius Jankiewicz & Josephus Szybalski, quorum huius penes jura, privilegia & dismembrationes voto V. Communitatis conservatus, usq ultimis Junii pro Collegio Juridico respondit, alter per Unum trimestre praepositavit. Et V. Communitas respondit 1mo pro toto anno extradendam esse portionem Gedanisticam ex eo, quòd cum esset Plenipotens Almae Universitatis in Causa praetensae a PP. Societatis Leopoli Academiae & multa laudabiliter ageret, favorabili Voto Convocationis Almae Universitatis ad omnes dismembrationes & emolumenta Domus Minoris admissus ipsis quoq Collegiis Minoribus minimè reclamantibus, ac postquam redigerit ex Colonia Leopoliensi & nihil repererit de praedictis emolumentis post semialterum annum, mordicitus non repetebat, imo facile supersedit.

Vocatus ultra 6. mens. quà Praepositus ppat.

Alteri verò solum partem correspondentem Praepositurae tribus sit mensibus extradi conclusit V. Communitas, quod & factum est ut videre est in Libris Dismembrationum.

Annô ut supra, die 25 Mensis Augusti extradidi Convocationem de more stylo & forma solitîs de eligendo Novo Præposito Domus pro Quartuali Crucis. Et quoniam Illres Clarmi & admodum MM. & DDres vel abessent vel Coloniis necdum supervenere, ideo Ego licet reluctans & invitus datis binis convocationibus reelectus pro 3tio Quartuali, quod officium importunis interea præsentium collegarum precibus & maximè bono V. Communitatis convictus suscepi. Reelectio præpositi.

In tertia Præpositura

M. Joannis Josephi Ambrożewicz. Artistar. Decani

Anno ut supra. die 11. Mensis 7bris Extradidi convocationem stylo & forma solitis ad requisitionem Patrum Majoris Collegii super revisione peculii Illrem Scholasticum Cureloviensem ex Prædio Czuszow concernentis, Tum si aliqua pars deesset quid esset faciendum si peculium ex integro esset numerandum. Et congregati officiosè Magistri & Doctores Minoris Collegii reviderunt cistam & archivum Domus Nostræ, numerarunt in varia moneta prædictum peculium unamquamque monetam incurrentia anni respectivi connotantes, scheda penes peculium in cista reliquerunt. At postqm Notabilis pars ejus desideraretur, obligatoria Syngrapha Illris Mąsiorski adinventa sunt. atq ideo V. Communitas Mihi Præposito commisit scribendas literas super eodem negotio repetendi peculium mutuo accomodatum, quod suscepi & ad executionem deduxi posta immediata Culmâ. Revisio peculii Scholastici Cureloviensis ex mente Colleg. Major. Littere ad Ill. Mąsiorski.

Anno ut supra. die 16. Mensis 8bris Extradidi convocationem juxta obloquentiam statutor. Stata die electionis Magnifici Domini Rectoris de Lectione Statutor. & eligendis Consiliariis, & legendis literis Illris Mąsiorski Culmâ datis in negotio residuitatis peculii. Lectio Statutorum. Electio Consiliarior.

Quantum ad 1mum: Lecta sunt Statuta Domus Collegii Minoris, quæ honestatem, utilitatem & turnum eligendor. Consiliarior. concernunt. Et electi sunt Consiliari Illres Clarmi DD. MM. & DDres Stanislaus Barański Collæ SS. OO. Canonicus Josephus Szybalski Collæ S. Michaelis in arce Cracoviens. Canonicus Collegæ Minores.

Quantum ad 2dum Lecta sunt responsoria Illris Mąsiorski in quibus promptum se offert ad reponendum reliquum peculium archivum Collegii minoris concernens pro Illri Scholastico Cureloviensi rogatq V. Communitatem, quatenus ad adventum ejus ex Colonia satisfactio differri possit, In casu tamen præpropere & instantanæ repetionis seorsivis literis suus Plenipotens Illris M. Casimirus Czerwiński Collega Major avisatus pro illo exsolvere obligatur. Responsio ad Illri Mąsiorski.

Anno ut supra, die 17. 9bris. De portionis Martinalium dismembratione, Et V. Communitas ad Mensam Congregata unanimiter juxta praxim & consvetudinem dismembrari debere conclusit, nimirum: inter actu laborantes & collegium inhabitantes. — — Martinalium dismembrat. inter actu laborantes et præsentes.

Director Pincovien.

Postquam Illris Clarmus & Adm Rndus D. M. Romualdus Laskiewicz Collega Minor. Colte SS. DD. Canonicus Concionator per Convocationem Almæ Universitatis electus Director Colonie Pincoviensis & discessum suum ad aliquot menses notaberet instituit Præpositus cum tota V. Communitate super hoc negotio; quatenus Professio & obligatio Collegii Minoris est, atq ideo post Festum S. Cantii præfectus Pincoviam est hmo regimen illius Colonie recepit ab Illri Clarmo & Adm Rndo Dno M. Josepho Wisniowski Collega Minore, quem manebat officium ex vacatione Præpositure, cui redeunti voto V. Communitatis collatum est. Hic itaq Admus Dnus rediens ex Colonia Pincoviensi præsentavit se de more & laudabiliter conversationis posito Domus & Patrus. dein servitorem suum Clementem Stapkowicz præsentavit V. Communitati Collegii Minoris super cujus fidelitate fide-jussorem egit die 20 9bris 1767. de quo fidem fecit.

Præsentat se rediens Prof. Servitorem præsentat.

Electio Præpositi.

Anno ut supra die 20 Mensis 9bris Extradidi Convocationem juxta obliquentiam Statutorum de eligendo novo Præposito Domus pro Quartali Lucis. Et electus est Illris Clarmus & Adm Rndus D. M. Josephus Wisniowski. Ecclesiæ Collte S. Annæ Canonicus. Hospitalis Skaryszewskis Præpositus ex turno vocativus ad collegium minus, quoniam in arte ad præmaturum absessum in Colonia Pincoviensem pro Directoratu necdum præpositaret, et si jam officium Consiliariatus ad hanc mensæ explevit.

Admissus ad hanc mensam pertinens apponit.

Anno ut supra die 24. 9bris. Ego Præpositus instituì petitionem ad mensam, quatenus V. Communitates dignaretur acceptare in crastino appurrendandam refectionem in cibo & potu in ordine super assensu ad eadem Mensam Præpositi, cui petitioni prompto voto annuit vel inde maxime quod non superesset à tali mensa alius prætor Illmus Baranowski, cum Illris Jaczelski brevi responsurus esset ad Collegium Majus, atq migraturus ex Domo Collegii Minoris.

Anno ut supra die 25. 9bris. Apposuit Præpositus refectionem in cibo & potu V. Communitati, qua expleta ita effatus est suam petitionem in ordine ad ascensum ad hanc Mensam, cui facili ac perlibenter annuit V. Communitas ad mensam congregata, quam votor benevolentiam, premissa grati animi testificatione Præpositus concluxit.

Anno ut supra. die 27. 9bris Extradita fuit convocatio stylo & forma solitis de Investiendo D. Præposito nuper electo de approbandis Rationibus ex 2bus Quartalibus. Tum ad alias cui Convocationi dato loco, investitus est Illris Clarmus & Admodum Rndus D. M. Josephus Wisniowski Phiadr & Pstr. Collega Minor, Ecclesiæ Collegiatæ S. Annæ Canonicus &c. Cui ita hoc honore & onere susceptio DEUS T. O. M. Uberrimam de Rore Cælesti gratiam audimque pinguedine terræ successus prosperrimos largiatur, paxo.

In Nomine Domini Amen.

In Prima Inapositura M. Josephi Wisniowski
Chiæ Dñs et Professionis Collegæ Minoris de
Anno Dñi 1767. die 22. 9bris extradita fuit Convocatio
per Illustrem M. Joannem Ambrozewicz Antecedaneum Inapositum in ordine ad investiendum novum Inapositum annô ut supra die quinta mensis ejusdem 9bris
lectum, stylô et formâ stilitâ, cui Convocationi dato locô
unanimi votô Vt Communitatis investitus fuit ego M. Joseph
Wisniowski, stante pro tunc Rectoratu
Magnifici Illustrissimi Reverendissimi M. Jacobi Marcellini
Dñi et Professore Collegii Juridici Senione Cathedræ
Primô itaq; post investituram petiit à Communitate extra
dendam mihi pecuniâ Fundationis Mcrcyscianæ florenos
120. Solonicalium pro mensa, ordinarie hac electo Inapositô penes solitam, cui petitioni uti justa libenter annuit
Vt Communitas
In eadem Convocatione instituit petitionem suam
Patris M. Joannes Ambrozewicz ut possit admitti ad
manam Mensam, cui petitioni annuente Communitate, et
unanimi omnium consensu concluit affirmativè admittendum esse ad eandem Manam mensam.
Approbata sunt Regestra Antecedanei Inapositi et Quartualibus Immunitatis et Cruciæ.
Interlocutorie in eadem Convocatione injunctum fuit Illustri D. M. Stanislao Baranski uti Procuratori ejusdem Dñi Minoris, ut producat Calculum perceptarum et expenserandum Collegii. Rationes Procuratorum Collegii.
et Provisionibus sive Onibus.
Die 20 Xbris 1767 migravit è Domo Minori ad Majus Collegium Ssti: ad Dñm Dñs Meldam Cagicstat Collegiatæ Ecclesiæ Canonicus modo Scholasticus, cui magna benevolentia ibidem tribuat Deus.
Anno 1768 die 2 Februarii respondit pro loco in Collegio Minori obtinendo M. Simon Banachowski Diocesis Culmensis Vicarius Vrbicensis Scholasticus Seminarii Seminarii Vice-Rector.
Anno 1768 die 9 Februarii. Extracta Convocationem Ante admissio ad incorporandum Domui nostræ quondam Magistratum, in qua Convocatione instituit petitionem M. Simon Banachowski in ordine ad incorporandum Collegio admissus ad Communitatem tum ad vocem activam et passivam, ad Jura et Privilegia, ad dismembrationes vero a contenta in Collegio Mansione. Cui data est Habitatio in Ala Contignatione ex parte Bibliothecæ Collegii Majoris versus occidentem
Anno eodem 1768 die 16 Februarii. Extracta Convocatione ad audiendam petitionem M. Francisci Rolendowicz Communitati Collegii Minoris incorporari volentis, cui Convocationi ed unanimi votô datô locô, admissus

est ad Communitatem prædictæ M. Franciscus Kalendowicz
num ad vocem activam et passivam, ad Jura et Privilegia ad
Dismembrationes verò à Continua in Collegio mansione
Cui Data è Habitatio dictorum à latere Bibliotheca Colle
gii Minorum.

In Eda Præpositura

M. Josephi Wisniowski

Reelectio Præpositi. Anno Dñi 1760 die 25 Februarii Extradita fuit Convocatio more solito ad eligendum novum Dominum Præpositum pro instanti Quartuali Cinerum, cui Convocationi ex voto V. Communitatis datò locò Venerabilis Communitas me M. Josephum Wisniowski reelegit in Præpositum et investivit ex vi ordinis, ibq. Stante Electorata Quidem qui supra M. Senibuccius et Reverendissimi M. Jacobi Marcinowski J. U. Dñi et Ecclesiæ Collegii Quondam Cantoris Canonici ac Quartuali Lucida

Ad V. Communitatem approbatio. Dum Approbata sunt Rationes ex Quartuali Lucida Venerabili Communitate.

Rationum approbatio. Anno Dñi 1760 die 19 Aprilis Extradita fuit Convocatio in forma solita ad audiendam petitionem Magistri Mathiæ Pstaczewski Communitati Collegii Minorum incorporari volentis, cui Convocationi Unanimi voto datò locò, admissus est ad Communitatem Idem M. Mathias Pstaczewski, tum ad vocem activam et passivam, ad Jura et Privilegia, ad Dismembrationem verò à continua in Collegio mansione. Cui Data est Habitatio in Pria Contignatione, eadem, quæ ante Illi Bancowski, Postea petiit in Convocatione et data Ipsi est in tertia Contignatione à parte meridionali versùs orientem, in qua ad præsens habitat in pace.

Admissio Novi Vocati.

Anno ut supra 1760 die 22da Aprilis. Extradita fuit Convocatio in Formâ Juris Stylo Solitis Almo die Lectionis Statutorum et facta die Electionis M. Dñi Rectoris. Electo ad eligendos Consiliarios pro instanti Commutatione Festiva. Primo ad determinandas Mansiones tres ad revidendam Cystam et Expenditionem eadem Cysta inclusas tum alia in eadem reperibili de Primo ad informandum V. Communitatem de Percepto et Expenso Censuum Tertio ad producendum Conclusionum Quantum ad Lecta sunt Statuta Domûs Collegii Minorum, quæ Honestatem utilitatem et de Domo concernunt

Lectio Statutorum.

Electio Consiliar. Ad Eadem Electi sunt in Consiliarios Domûs Almi Omnes et idem Rnei. P. P. MM. à Anna Menva Joannes Ambrozewicz Prior Dr et Ex Collega Minor Sac Annæ Canonicus ac Ex Quartuali Menva

Mathias Polaczewski Prid Dei Pfr Universitatis Syndicus
Ad Pm Conquit V. Communitas expectandum esse tempus
per ficienda restaurationis Collegii Minoris. Interea tamen
Illustris Joannes Ambrosiewicz petiit Cell reservari
Habitationem in secunda Contignatione supra gradus
in parte meridionali, sitam ex opposito Illustris Ba
ranecki, Cujus petitioni V. Communitas annuit. Interi
vo mo tunc actu inhabitantes contenti erant eius cubi
culo et habitatiuncula.

Directoris Seminarii Habitatio reservata.

Ad tum Facta est Revisio Cyrae per V. Communita
tem, Tupellectilium, Argenteae conscriptae sive approbatae.
Illustris Baranecki portionem ex Bonis Quadam
Scholasticum Cisteviensem concernentem enumeravit
camq; Cyrae ex voto Communitatis inclusi per V. Commu
nitatem assavit.

Revisio Cistae. Repositus pecuniis in Cista.

Ad tum Venerit Venerabilis Communitas stringendum
esse filium Baranecki. Invocationem Collegii Minoris
Cui pro futura Convocatione immediate celebrandae
V. Communitatem de Susceptis et Expensis reservavit
iisdem.

Rationes Procurator.

Ad tum Productio Libri Conclusionum apud Illum
Spytkowski degentis approbativa.

Liber Conclusionum.

Anno ut supra 1760 d 24. Aprilis Extraordi. Congre
cationem in Forma Solita ad audiendam petitionem
M. Antonii Garzecki Communitati Collegii Minoris in
comorari valentis, cui Convocationi ex unanimi voto
V. Communitatis dato loco, admissus est ad Commu
nitatem idem M. Antonius Garzecki, tum ad Vocem
activam et passivam, ad Jura et Privilegia, ac Dismem
bratione vero à Conventu in Collegio manendi. Cui data
est Habitatio in Prima Contignatione ex parte Septem
trionali, ex opposito Consistorii Gelotiani sita.

Admissio Neo-Vocati.

Hi Omnes Neo-ingredientes Illustres Clarissimi et
adm Revdi Domini juxta laudabilem morem
et Consuetudinem Hesperiae primes ingressum
suum absolverunt.

In eadem Convocatione obligavit V. Communitas Illu
stres Clarissimos et adm Reverendos Dominos
M.M. Stanislaum Baranecki et Antonium
Garzecki ut aviscarent Reverendissimum Do
minum Pruski Canonicum Cathedralem Cracovien
sem Commissarium Regium Subdelegatum Cathe
dre munimentorum apud Eundem Collegii Minoris
degentium à tempore visitationis, Eorundem Depu
tatos ex Collegio, remisit ad Notarium Illustrissimi
Capituli Cathedralis Cracovien. ac nom
pe ad Perillustrem Zablocki. à quo Illustres
Deputati Baranecki et Garzecki nulla munimenta
recuperunt. X Ao 1760 d 11. Julii Respondit pro loco
ad Collegium majus Illus D.M. Franciscus Mazionski
Cracd Dcs majoribus adaugeat successibus opto.

Deputati ad Illustrissimum Prusii ratione Munimentor.

In Præpositura 3tia

M. Josephi Cantii Wiśniewski Phiæ Dris, ejusdem ac Cathedræ Nadstawani Professoris, Collegæ Minoris et Rectoratus Vnæ Magnifici Senatusque Vaviensis et Adm Rndi Dni Gl. Casimiri Kępkowski Phiæ Drīs et Professoris, ejusdemq Facultatis Procancellarii Collegii Majoris Senioris Primi, Ecclesiarum Collegiatæ S. Stanislai Episcopi Cracoviæ ad Cracoviam Decani, Gl. Casimiri Reipublicæ ceca Studii Generalis Almæ Universitatis Cracoviensis Amplissimi Rectoris.

Anno Domini 1766 die 20 Maji Extraordinaria Convocatione Formā Solitā et more ad eligendum novum Dominum Præpositum pro imminenti Quartali Trinitatis, cui Convocationi ex voto V. Communitatis Datō loco, Venerabilis Communitas me Rdō M. Josephum Wiśniewski, licet reluctantem, redegit, Cujusmodi tamen hoc tempore per Residionem Urbis à Moscha per octo hebdomadas, non cum omni commoditate in Prisonia Dominorum tum Rō. tum 9. exceptis Convictoribus sustentavi.

Ad Quæ Rē Pro Puncto Immediatæ Convocationis in quo convenit Vos strictissime Illustrem M. Danielem Baranowski Procuratorem Collegii Minoris ut futura immediate Convocatione celebranda informet V. Communitatem de Perceptis et expensis communibus. Prout convenit unanimi voto a Venerabili Communitate quatenus Procurator Domūs Etiamnunc sua Procuratoria quidquid ex rendite et in id tempus incidentibus censibus percepserit, cum specificatione Annorum, dierum, et Regestra annī medioni modō conscripta pro die 7ma Maji producat, et quantum de ejusmodi Perceptis in manus alicujus Præpositi deposuerit, et quantum retinuerit ejusdem distincte et sufficienter informet. Negotium cum Illustri Vice-Procuratore Reverendissimi Capituli Cracoviensis ex occasione cujus Fundationis Goriana detinet Communitati nostræ, intra supradictum tempus finiat, subscriptionemq in regestrum Universitatis ab eodem procuret, similiter et cum Procuratore Universitatis Quæ omnia Si ad effectum deducere negleserit, sciat se à V. Communitate penalibitrarias contracturum. Et Illustris Baranowski Procurator audita hac Conclusione à V. Communitate lata. Regestra Perceptorum produxit,

Reelectio Præpositi.

ad Præpositum

Ad Quæ Rationes Procuratoris

Negotium cum Illustri Vice-Procuratore Reverendissimi Capituli Cracoviensis finivit, subscriptionem in Regestris Czuszoviensibus ab eodem Illustri Vice-Procuratore procuravit. Non tamen ~~cum~~ negotium cum Peril: Procuratore Universitatis ad effectum deduxit, proinde id bene viso tempore finiendum V. Communitas recommendavit, eidem Illustri Domûs Minoris Procuratori.

Annô ut supra Q vô 22 Augusti extradita fuit Convocatio per me Præpositum formâ et stylô solitis ad eligendum novum Præpositum Domûs pro instanti trimestri, cui convocationi datô locô electus est in Præpositum Illustris Cla: et adm Rndus D. M. Mathias Potaczewski Phiæ Dr et Professor, Universitatis Syndicus, cui ut in hoc Magistratu Præposituratu quam felicissimè succedat cordicitus apprecor. Electio Præpositi.

In Nomine Domini Amen.

In Præpositura Ima.

M. Mathiæ Antonii Potaczewski, Phiæ Doctoris et Prfris Collegæ Minoris Universitatis Crac: Syndici Rectoratus Magnifici Perillustris ac Adm Rndi D. M. Casimiri Steplowski Sacræ Theologiæ Doctoris et Prfris Collegii Majoris Senioris Patris, Ecclesiarum Collegiatarum S. Floriani Cæpardiæ ad Crac: Decaniæ SS. OO. Cracoviæ Præpositi et S. Jacobi Casimiriæ Parochialis Curati. etc. Studii Generalis Almæ Universitatis Cracoviensis amplissimi Rectoris.

Anno Dni 1760vo. Q 2da 7bris. fuit extradita Convocatio per Antecedaneum Illustrem Clarissimum ac Adm Rndum D. M. Josephum Wisniowski Præpositum stylo et forma solitis ad investiendum novum Præpositum nuper concordi omnium voto electum. Cui Convocationi datô locô et tempore, ventum est ad punctum de Investiendo Præposito Domûs. Itaq Ego M. Mathias Antonius Potaczewski. Die 2da 7bris et Annô ut supra 1760vo. ex vi vocationis electus in Præpositum Domûs, et investitutus sum, post quam Investituram petii a Venerabili Communitate extradendam mihi portionem de Summa pro mensa Fundationis Novieysciana, Cui petitioni V. Communitas Collegii minoris pleno Consensu annuit Portio Gedanistica.

annuit dum extradi statuit florenos Polonicales 120, quos multò paulò post, in cambio retentos ex ratione obsessæ urbis a milite Moschovitico extradidit, à Cambista receptos.

Annô Domini ut supra die verò 17 8bris. Extradita fuit Convocatio stylô et formâ solitis ad eligendos novos Consiliarios pro instanti semestri Kumali. Cui Convocationi datô locô. Electi sunt in Consiliarios Domûs Collegii minoris à prima mensâ. Illustris Clarissimus ac Adm Rndus Dnus M. Josephus Wisniowski Phiæ Dr et Prfr. à secunda. Clarissimus ac Adm Rndus Dominus Franciscus Kolendowicz Phiæ Dr et Prfr. Contubernii Regio-Jagelloniani Senior in Klecza Curatus.

Electio Consiliar.

Annô Domini 1768 Die 3tia 9bris Extradita fuit Convocatio forma et stylo solitis idq super ejusmodi Punctis Anno ad audiendam informationem de damnis per conflagrationem nonnullarum Domorum summis capitalibûs Collegium minus concernentibus oneratarum subsecutis. Edo ad consulendum de modo recipiendi Censum pro anno 1767 in anno currenti 1768. pro Festo Sancti Joannis Baptistæ finito ab Illustri Szybalski Tenutario Villæ Czuszow. 3tio ad deliberandum circa Professionem Zaborovianam. Tum quoq ad alia Bonum Communitatis Domûs minoris concernentia. Cui Convocationi ex unanimi assensu omnium datô locô. Ad Annum Fecit relationem Illustris Clarissimus ac Adm Rndus D. M. Stanislaus Baranski uti et tanquam ejusdem Collegii Procurator conflagratas esse tempore Confœderationis summis capitalibûs ut supra oneratas numerô Sex Domos nimirum Domum Kaszubienskie super qua inscripta summa Florenorum Polonicalium.

Domus hæc ex opposito Sancti Floriani portæ sita est.

Domum sitam Clepardiæ seu Fundum Rozmarynowskie dictam super qua inscripta summa Capitalis Florenorum Polonicalium 17 à qua summa=

Domum Lubieńskie modò Clitellarii summâ Florenorum 100. oneratam à quâ Provisio solvitur in 4. Florenis.

Domum penes Ecclesiam sanctæ Crucis Clepardiæ, antea dictam Błenczyckie. super qua inscripta summa Florenorum Polonicalium=

Domum Smagalskie vocitatam itidem Clepardiæ, super quâ inscripta summa Florenorum Polonicalium 900, à qua percipit Provisio in Florenis 30.

Domus Clepardiæ consistentes Summis Capitalibus Collegii Minoris oneratæ, sub tempus Obsidionis Crac. conflagratione devastatæ.

Providesi dictarum Domorum hostiliegne conflagratarum Heredes et Possessores restaurationem reædificationemq attentaverint et D. Communitatem Collegii Minoris ad succurrendum impensis juxta exigentiam et Proportionem summarum Capitalium avisaverint succurrendum esse, idq per moderationem provisionum Domui nostræ debitarum, et per aliquot annos retentarum Unanimiter D. C. censuit. Quinimo providendo hac in pte majori securitati et indemnitati suæ, rogandum esse ab aliquo Jurisperito signanter à Nobili Chorosiewicz ampliorem informa- eidemq hoc negotium omni meliori modo commendandum esse ut omnis diligentia et circumspectio, quam via Juris requirit sollicitè servet.

Quantum verò ad Domum illam ex integro nram ad Collegium minus spectantem Ecclesiæ S. Crucis proximam, jam alias vetustate consumptam et penitus desolatam attinet. Imò rogandum esse Perillustrem ac Adm Rndu. D. M. Andream Lipiewicz U. J. Drem et Professorem, ut quemadmodum à Perillustri ac Adm Rndo D. M. Casimiro Jarmundowicz U. J. Doctore et Prfre in-

Domus quædam Clepardiæ sita ad Collegium Minus spectans.

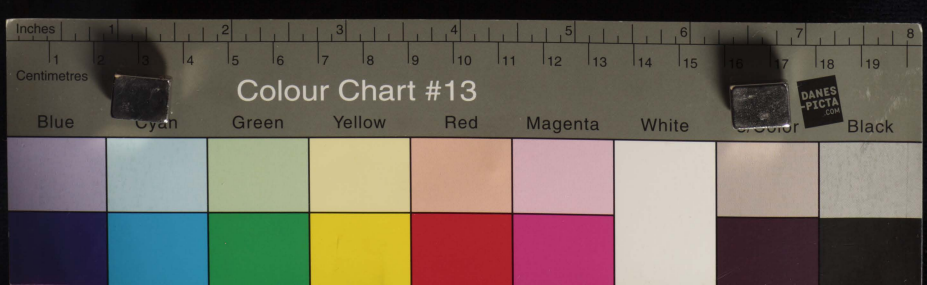

in vivis existente, nunc verò in Domino dormiente
Viro fide digno, omni exceptione majore de situ
et positione istius Domûs audivit, mihiq Præposito
Collegii minoris audita et relata gratiose fide digno
verbô retulit et significavit. ita gnarus rei et loci
illius, quâ Præpositus Ecclesiæ
pro tunc existens, Clepardium rogatus descendere
et Collegii Minoribus locum sive fundum Domûs
desitæ monstrare dignetur. 2do. Inventô itaq fundô
suprafatæ Domûs recurrendum esse ad Perillustrem
Clarissimum ac Adm Rndu Dominum M. Anto
nium Chrzanowski Scræ Thiæ Drè et Prfrem
S. Floriani Præpositum Almæ Universitatis Se
niorem Patrem. uti et tanquam singularissi
mum Collegii Minoris Benefactorem, ab Eoq
petendum Consilium circa hoc negotium Domus
conclusum est. Quod totum Ego Præpositus perio
libenter suscepi et quantocyus effectuandum appro
misi sine omni dilatione inunctanter.
Ad 2dum Facta Relatione per me Præpositu
Denutarii Czuszow avisatio. Domus de repetita aliquoties requisitione à
Creditoribus de retenta adusq Provisione ex
Bonis villæ Czuszow conclusum est, avisan
dum esse Illustrem Clarissimum ac Adm Rndum
D. M. Josephum Szybalski Tenutarium idq
per Officium Venerabilis Communitatis
ut Contractui sine omni tergiverratione
suo, in toto et integro peremptoriè satisfaciat.
Ad 3tium Venerabilis Communitas attenta te
nuitate proventuum minimè ab antiquo ad honestam Pro
fessorum Domûs istius subsistentiam sufficientium,
utpote diverso calamitatum et vicissitudinum genere
diminutorum, et hodiedum etiam diminui solitorum
potissimum tamen moderna ingravescente grassante
Communi furentis Gradivi calamitate uti ab Exerc

Annô Domini Millesimo Septingentesimo Sexagesimo Octavo, Die Jovis Tertia Mensis Novembris, habita fuit Convocatio Collegii Minoris, in qua

Ad tertium Venerabilis Communitas habita præ oculis summa tenuitate proventuum, qui ab antiquo in hunc usq; diem, ad honestam Professorum Collegii istius subsistentiam minimè sufficientes fuisse & esse dignoscuntur, recenter verò præter alias temporum & calamitatum vicissitudines, quæ ob Confœderatam Nobilitatem Regni, & incursiones Exercitûs Russici, plurima Metropoli huic, præcipuè vero Suburbiis ejusdem hostili manu in favillam redactis, intulerunt damna, etiam nonnullæ Domus, ex quibus, seu à Summis super iisdem locatis & inscriptis annui addictum Collegium Minus spectantes & pertinentes percipiebantur Census, eodem ut supra hostili igne exustæ & consumptæ sunt; taliterq; exigui præfati Collegii fructus multo magis attenuati & imminuti sunt, matura deliberatione præhabita, consulendoq; prout necessitas urget, & quantum possibile est Bono Communi sui Collegii, his præsertim funestis temporibus juvando, ac in posterum manutenendo, circa Professionem Zaborovianam ad præsens post fata Illustris Clarissimi & Admodum Reverendi M. Stanislai Korczynski Philosophiæ Doctoris & Professoris, Collegæ Minoris, Collegiatæ S.tæ Annæ Custodis immediatè vacantem, ita procedendum esse censuit: Nimirum lecta Conclusione Annô Millesimo Sexcentesimo Vigesimo Sexto, Die Vigesima Sexta Augusti per Venerabilem Communitatem Collegii Majoris ex unanimi omnium C.C. Doctorum & Professorum ejusdem Collegii voto & assensu lata, qua mediante justis ex causis pro tunc intercedentibus decisum fuit, quatenus suprafata Professio Zaboroviana, seu veriùs Dos eidem annexa, videlicet Villa Sidzina occurrente vacatione post obitum Possessoris sui in subsidium Mensæ Collegii Minoris (salva duntaxat congrua pensione, Missas celebranti, & Lectionem tradenti Professori juxta nexum Fundationis reservata) extitisset conversa. Lecto itidem per simili casu et statu

su[per] Villa Trgnowice, quæ olim uni tantummod[o] Profess[ori]
Collegæ Majori adjuncta erat, successivè tamen Anno
Millesimo Sexcentesimo Trigesimo Nono, Die Lunæ
cima Quarta Mensis Martii intervenientè pari necess
tate meliorandi Victûs communis, ex assensu totius C
legii Majoris, & ad possessionem ejusdem, Authoritat[e]
Illustrissimi & Reverendissimi Loci Ordinarii Jacobi
dzile Episcopi Cracoviensis ad Mensam Venerabilis
Communitatis Collegii Majoris, assignata annua
pensione Trecentorum Florenorum Polonicalium ex ei
dem Bonis Professori & Adjuncto Trgnoviano pende
dorum, disposita & applicata est. Cadenig in ani
madversione habito, quod nonnulli CC. Professores Col
gii Minoris ob spem consequendi hujusmodi Profes
nem Laboroviaram cum annexa eidem Villa Sidzina
sive consensi obtenta possessione ejusdem, assures sup
Eidem curare & mereri ascensu minimè intendebant. Ita
aliisq[ue] ex causis matura deliberatione perpensis
& rationatis, facto unanimi consilio & assensu censuit re
currendum esse ad Venerabilem Communitatem CC.
Doctorum et Professorum Collegii Majoris, uti Domin
Collegii Minoris et Professionum ejusdem Legitimorum
& Patronorum, quatenus in Reformationem hujusmodi
Professionis Laboroviana, ad normam & exemplum Tr
gnoviana, convertire, conversumq[ue] Almæ Universitat
ti, in quantum opus fuerit, cum ad effectum procurand
respectivè verò pro Approbatione hujusce Reformationis
ad Celsissimum Principem Loci Ordinarium, uti Univer
sitatis Cancellarium, & Apostolicum Visitatorem, pr
ces suas interponere, caterasq[ue] juris & facti opportunas re
media, advota & exposita istius Collegii Minoris so
stulata & desideria providere, ostatumq[ue] ad effectum
deducere gratiosè dignetur. Submittit primisve Senato
præsentium eadem Communitas Collegii Minoris, quo
adhuc & utiliter administrandam Villam Sidzina
ctam gnarum rei Oeconomicæ Professorem è medio su
constituet & designabit, proventus ex eadem Villa
ad calculationem perapstos, non aliter nisi in emolu
Mensæ Communis Collegii sui convertet, & quod de

Summa ex Sidzina recepta, (: quæ demptis fundi expensis, ultra Mille Florenos Polonicales non censetur posse ascendere :) Professorem & Altaristam Zaborovianum pro celebrandis in Ecclesia Cathedrali Cracoviensi bis in hebdomada Sacrificiis, & tradendis Lectionibus juxta mentem Fundatoris et Ordinationes Facultatis Philosophicæ, è medio sui, à quo de Jure eligendum et constituendum, quotannis sine ulla renitentia salariabit, & præterea in participatione tam Mensæ communis, quàm aliarum obventionum ejusdem Collegii dictum Professorem conservabit. Quam quidem Conclusionem ex unanimi, ùt præmissum est, consensu factam, & Actis Collegii Minoris inscriptam et ingrossatam, per extractum in forma debita cum subscriptione Officii ejusdem Domus Collegii Minoris extradendam, et Venerabili Officio Collegii Majoris cum debita observantia per Præpositum Domus offerendam commendavit et [illegible]vit. Die et Anno [illegible]

M. Mathias Antonius Potaczewski Collegii minoris Præpositus. mpp.

M. Josephus Wisniowski Consiliarius Primus mp.

Franciscus Stanislaus Kostka Kolendowicz Consiliarius secundus.

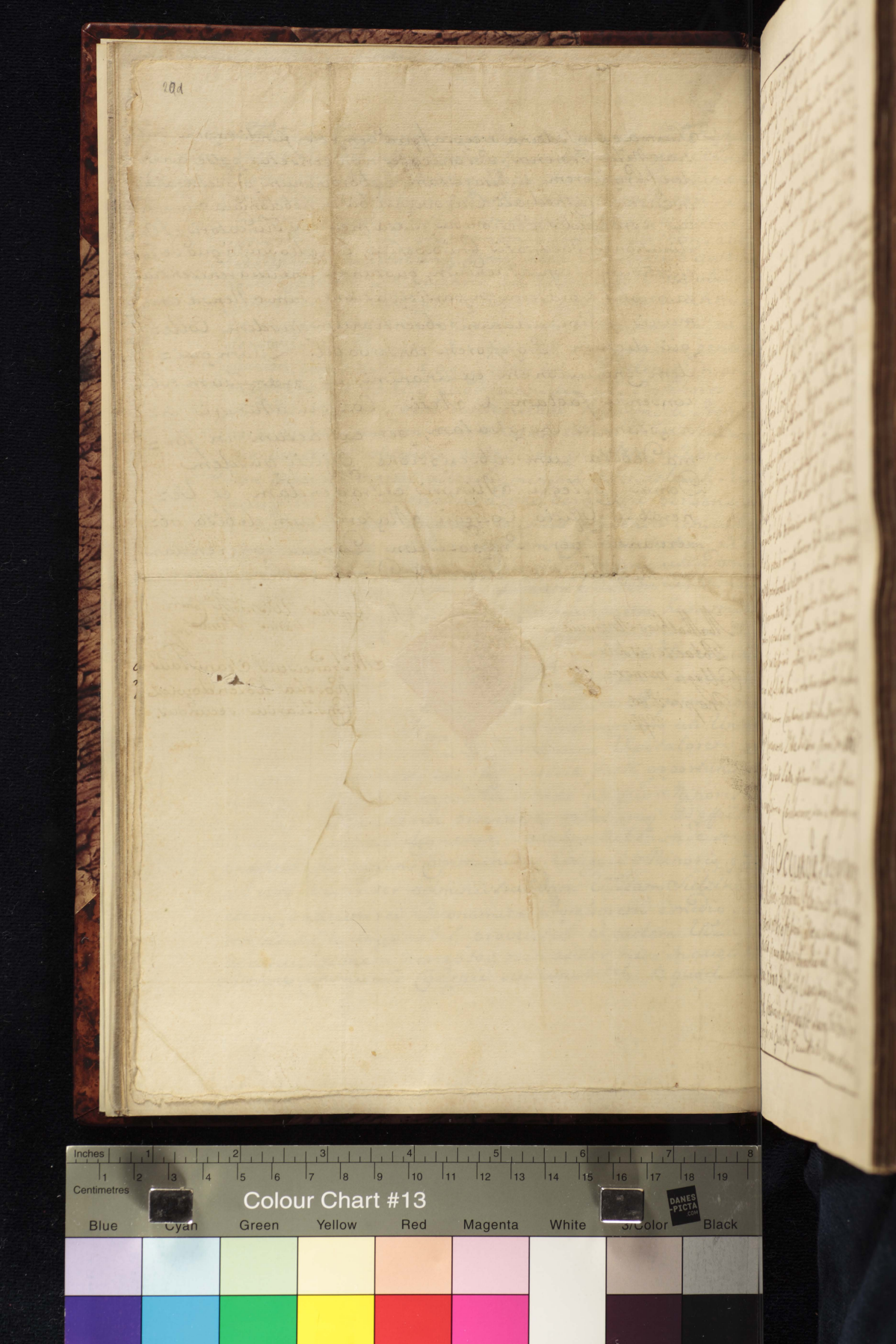
Inches
Centimetres
Colour Chart #13
Blue
Cyan
Green
Yellow
Red
Magenta
White
Black

ab Exercitu Russico Confœderatam Nobilitatem Regni hostiliter persequente, uti multa alia damna causata, ita etiam in Suburbiis hujus Cracie Metropolis Domus nonnullæ superius expressæ, cæteræq nondum specificatæ hoc loci (ex quibus Census annuus a suis Summis capitalibus iisdem inscriptis percipi solebat) exustæ igne hostili et penitus consagratæ induxit in animum conformi omnium Professorum assensu curandum esse jam alias aliquoties in ante attentatam conversionem Villæ Sidzina in subsidium Mensæ, perindeq censuit recurrendum esse post Fata Illustris Clarissimi ac Adm Rndi D. M. Stanislai Korczynski Phiæ Dni et Prfris Collegæ minoris S. Annæ Crac. Collegiatæ Ecclesiæ Custodis, immediati dictæ Villæ Sidzina Possessoris subrecuta, ad Venerabilem Communitatem Collegii Majoris, ab Eoq demissius rogandum supplicandumq ut præbeat Consensum recursum faciendi ad Quem de Jure spectat. Primò quidem ad Loci Ordinarium sive Ejus Locum Tenentem ab Eoq petendi immutationem Dotis sive Conversionem Villæ mentionatæ Sidzina in subsidium Mensæ totius Communitatis V. Quod quidem desiderium et intentum postulatum V. Communitas Domûs minoris expositis justissimis motivis (ut in Decreto videre est) necnon ante Latis hac in materia aliquibus Conclusionibus unà cum Conclusione allegata Majoris Collegii super Conversione Villæ Sidzina Anno Dni 1626 Die 26 augusti Lata, optatum deduxit ad effectum hac novissima Conclusione sua ad præmissa mediante.

Conversio Villæ Sidzina. vid. infr. fol. 23. 24.

In Secunda Præpositura

M. Mathiæ Antonii Potaczewski Philosophiæ Doctoris et Professoris Collegæ minoris Universitatis Cracoviensis Syndici ecc. Rectoratu vero nono Perillustris Clarissimi ac Adm Rndi D. M. Casimiri Steplowski Sacræ Thiæ Dris et Professoris Ejusdemq Facultatis Procancellarii

Collegii Majoris Senioris Patris Ecclesiarum Collegiatæ S. Floriani Clepardiæ ad Cruc: Decani S. Jacobi Casimiriæ Præpositi &c. Studii Generalis Almæ Universitatis Cracoviensis amplissimi Rectoris.

Anno Domini 1760 Die 2da 8bris Extradita fuit Convocatio formâ et stylô solitis super sequentibus Punctis. 1mo ad eligendum vel reeligendum novum Præpositum pro instanti Trimestri sive Quartuali S. Luciæ. 2do ad approbandum Rationes præteriti Quartualis. Cui Convocationi datô locô.

Reelectio Præpositi. Ad 1. Reelectus est ex unanimi Venerabilis Communitatis voto et assensu in Præpositum Illustris Clar: Adm Rndus D. M. Mathias Potaczewski Phiæ Dr et Prfr. Collega minor Almæ Universitatis Cracoviensis Syndicus. Ad 2dum Facta per Illustres Clarissimos ac Adm Rndos Dominos Consiliarios sufficienti

Rationum Approbatio. de Perceptis et Expensis informatione placuit Venerabili Communitati supradictas Rationes approbari, et approbatæ sunt.

Anno Domini 1769 Die 11 Januari Extradita fuit Convocatio in forma et stylo solitis ad resolvendum sequentia Puncta. 1mo ad eligendum Plenipotentem qui agat ubi de jure in Causa reformandæ Professionis Zaboroviana 2do ad providendum dictæ Causæ necessarias impensas faciendas. 3tio ad eligendum conveniendumq in Kielcensi Episcopali Curia prætactæ jam Causæ evincendæ Procuratorem sive Patronum. 4to Literæ Supplicatoriæ scribendæ ad Judicium Kielcense Curiale 5to. Conclusiones in ante hac in materia latæ et formatæ, uti et alia opportuna ad probandam Causam et debito fine terminandam, documenta Procuratori negotii transmittenda et expedienda.

Cui Convocationi datô locô ex unanimi omnium Consensu Puncta in hunc modum resoluta. Ad 1mum Electus sum Egomet Ipse M. Mathias Potaczewski Phiæ Dr et Pfr Collega minor protunc Domûs Minoris Præpositus in Plenipotentem seu Procuratorem, ad agendum ubi de jure, meo et totius V. C. nomine, in Causa reformandæ Professionis Zaboroviana. Ad 2dum Venerabilis Communitas Collegii minoris impetrato obtentoq favorabiliter per Conclusionem factam Consensu à Patrona Domo Collegii Majoris curandi Convenionem dotis Villæ Sidzina, protinus, ad ea quæ juris erant se contulit, Ac proinde Causam præprimis ad Quem de Jure expediendam indilate, discutiendam optatumq ad effectum deducendam mihi Præposito protunc existenti commisit et commendavit. Similiter omnes Litis expensas necessarias, quæcunq circa dictam Causam contigerint, faciendas esse censuit. Sed cum in suo Archivo præter quatuor nummos aureos levissimi ponderis, defectum peculii repererit. Idcirco ad citationem Illustris Josephi Wisniowski Consiliarii primi, me Præpositum supradictum obligatum rogatumq habere voluit, ut præinsertas Litis expensas meis propriis sumptibus impenderem, cum Conditione tamen easdem impensas ex tenuta Villæ Sidzina, sive ejus proventibus, (quamprimum ab uno Possessore advitalitio in totam Communitatem Conversa, jureq evicta fuerit) sibi restituendas et resarciendas atque repetendas. Sinsecus: ex massâ Substantiæ Collegii minoris refundendas, declaravit. Quod quidem Causæ Negotium taliter mihi delatum et commissum pro munere officii Præpositalis seclusô omni aliô privato motivô, amore duntaxat allectus boni Communis suscepi, feliciter evici, optatum ad effectum deduxi, debitoq fine adjuvante Deo terminavi. Decretum vero Ilcensis 13 Febr: 1769 Latum Kielciis, extractum, manu subscriptum Illustrissimi ac Reverendissimi Domini Josephi Olechowski Canonici Cathedralis Crac: Locum Tenentis in Spiritualibus Gnôtis, appositoq Sigillo munitum.

Procurator Conversionis Villæ Sidzina.

Litis expensarum refusio.

Decretum Conversionis.

Ad 3tium. In Procuratorem Causa tuenda et evincenda in Curia Episcopali Kielcensi, electus est Generosus ac Jurisconsultissimus Dominus ..... Widera Causarum acerrimus Propugnator. Ad 4tum Scripta sunt Litere Supplicatorie. Instantiales per Reverendissimum Jacobum Marcisowski J.U. Doctorem ac Professorem Collegam Juridicum Ecclesiarum Cathedralis Cracov. Canonicum Collegiate SS. OO. Cracovia Primicerium, Parochialium in Koniusza et Zobiedno Præpositum Judicem Surrogatum, Patronum gratiosissimum Collegio minori faventissimum Prælectorem Vdg ad Illustrissimum et Reverendissimum Supremenitibratum Josephum Olechowski Judicem in Curia Episcopali Kielcensi Locumtenentem. Jam verò per Præpositum Collegii minoris Nomine totius Vr. Communitatis expressum cum suis desideriis explicatis et informationibus debitis Litera postulatorie seu Supplicatorie ad suum Judicium Curiale Kielcense directe, aliquoties, repetite. Quorum tenorem et contextum videre licet in Libro Decreta Kielcensia ob tempora usui colonis ob[servato] in 4to: Ad 5tum. Conclusiones tam Domûs majoris quàm Domûs minoris hac in materia latæ Ao 1760 # Anno 1629 d. 26 augusti. nuntiaret recens minorum Ao 1760 d. 24. mensis 9bris. Sicut et alia Documenta, transumpta, copiata ad probandam Causam et evincendam omnino necessaria suo Procuratori supra memorato consignata, collecta, Legalisata transmissa sunt. una cum pensione congrua sive se concernente Salario.

Anno Domini 1769 Die 16. Februarii: Extradita fuit Convocatio forma et stylo solitis. Super sequentibus Punctis Imo ad eligendum novum Præpositum pro Instanti Semestri Cinerum. 2do quoad alia utilitatem Domûs Nræ concernentia. Quantum ad Imum Electus est in Præpositum Domûs minoris ex unanimi omnium assensu et voto Illustris Clarissimus ac Adm Reverendus Dominus M. Franciscus Rolendo wicz Phiæ Doctor et Professor Collega minor Contubernis Regio Jagellonicani Senior Ecclesiæ Parochialis in Kielcza Oratus. Cui Magistratus hic ut felix faustus sit

Litteræ supplicatorie Conversionis Villæ Zidzina.

Munimenta Conversionis.

Electio in Præpositum Domûs Senioris Pauperis.

faustusq sit opto cordiitus: Ad 2dum sive quoad alia nihil contigit tractandum. unde haud quidquam decisum et resolutum est. cum non entis nulla sit passio.

Anno Dni 1769 d. 28. mensis Februarii. Extradita fuit Convocatio forma et stylo solitt. Super sequentibus Punctis. 1mo Ad Investiendum novum Præpositum nuper electum. 2do Ad approbandum Rationes ex duobus Quartualibus Tum Ad alia. Cui Convocationi dato loco Investitus est in Præpositum Domus Illustris Clarissimus ac Adm Rendus Dnus M. Franciscus Kolendowicz Phiæ Dr et Prfr Collega minor Ecclesiæ Parochialis in Klecza Curatus. Cui de rore Cœli et de pinguedine terræ benedicat Dominus et quæq fausta et optima de thesauro inexhausto elargiatur. Ad 2dum Rationes quæ ex duobus Quartualibus supererant approbandæ, per Venerabilem Communitatem revisæ trutinatæ et approbatæ sunt. Rationum approbatio.

In Nomine Domini Amen.

Præpositura 1ma.

M Francisci Stanislai Kostka Kolendowicz Philosophiæ Doctoris, ejusdemq Eclecticæ Professoris Ecclesiæ Parochialis in Klecza Curati, Contubernii Jagelloniani Senioris.

Anno Dni 1769. Die 28. Februarii Rectoratu Magnifici Perillustris Clarissimi & Adm Reverendi D. M. Casimiri Steplowski Sæ Theologiæ Doctoris, ejusdemq Facultatis Procancellarii, Collegæ Majoris, Ecclesiar Collegiatæ S. Floriani ad Clepardiam Cracoviæ Decani, SS. OO. Præpositi, Parochialis Sti Jacobi Casimiriæ Præpositi, Seminarii Academico Diœcesani Præfecti, Ordinandor & Approbandorum

Synodalis Examinatoris &c. Studii Generalis Universitatis Crac. Rectoris extradita fuit per Cl. Antecessorem Præpositum Convocatio ut supra ad investiendum Neoelectum Præpositum idq; forma & stylo solitis. Cui Convocationi dato loco & tempore, ventum est ad punctum de investiendo Domus Præposita. Itaq; concordi omnium voce & voto ego M. Franciscus Stanislaus Stanislaus Kostka Kolendowicz nuper electus in hac Convocatione more solito in Præpositum suprafatæ Domus Collegii Minoris investitus sum. Post peractam autem Investituram petii à V. Communitate extradendam mihi portionem Summæ ex Fundatione Nowieysciana pro necessariis Mensæ. Cui petitioni uti justæ V. Communitas perlibenter annuit recepiq; statim de manibus Illustris olim Antecessoris Præpositi immediati Flor: Pol.

Portio Gedanistica.

In continenti facta per Illres CC. Consiliarios sufficienti informatione de Perceptis & Expensis, accedente pleno V. Communitatis assensu approbatæ sunt Rationes Perceptorum & Expensarum antecedentis immediatè Cl. D. Præpositi.

Anno Dni 1769. Die 29. Aprilis post Reelectionem Magnifici D. Rectoris ut supra juxta morem & consuetudinem Domus Nostræ ab antiquo juxta Statuta servari solitam extradidi Convocationem stylo & forma solitis: 1.° ad prælegenda Statuta Bonum Honestum ac Utile Domus concernentia. 2.° ad eligendos DD. Consiliarios pro instanti Commutatione hiberna. 3.° ad deliberandum quid agendum sit in futura Commissione in Villa Sidzina ratione Decimæ ex Agris & Prædio ejusdem spectantis ad Præbendam Sæ Mariæ Magdalenæ in Collegio Juridico existentem. Cui Convocationi ex omnium voto dato loco ac assensu, quantum ad 1mum lecta sunt Statuta. Ad 2dum electi sunt in Consiliarios pro futura Commutatione æstiva unanimi voto a Prima Mensa Illris Cl. & Admi R. D. Thomas Szabel Philosophiæ Doctor, Matheseos.

Electio Consiliar.

theseos Professor, Geometra Juratus, Ecclesiæ Collegiatæ Sandecensis Primicerius. A secunda Cl. & A. R.D. Mathias Potaczewski Philosophiæ Doctor & Professor.

Ad Tertium Quoniam Illris Cl. & A. R.D. M. Franciscus Minocki J.U. Professor, Ecclesiarum Collegiatarum SS. Ob. Crac. Canonicus, Parochialis in Modlnica Curatus, S.ta Maria Magdalena circa Collegium Juridicum Præbendarius prosequens Causam circa Decimam ex Prædio & Agris Emethonalibus Villæ Sidzina Sortis Academicæ nunc jam ad Mensam Collegii Minoris per Decretum Curiæ Episcopalis Kielcensis Die 19. Mensis Februarii 1769. Anna conversa ad eandem Præbendam S.ta Mariæ Magdalenæ spectantem & pertinentem, jam alias à multis annis per suos Antecessores attentatam, ac per se etiam motam toties instituit, ut eadem Causa coram Quatuor Arbitris Primo Magnifico Perillri Cl. & A. R. D. M. Casimiro Septgowski S.tæ Theologiæ Doctore &c. ut supra. Secundo Per Illris CC. & AA. RR. DD. MM. Joanne Rygalski S.tæ Theologiæ Doctore & Professore Collegæ Majoris, Ecclesiarum Collegiatæ S. [illegible] Floriani Custodis, Parochialis Kleo Corcini Curati &c. Tertio Andrea Lipiewicz J.U. Doctore & Professore, Collegæ Juridico, Ecclesiarum Collegiatæ SS. Ob. Custod. Parochialium in Luborzyca & Igolomia Curato &c. Quarto Josepho Lutanowicz S.tæ Theologiæ Doctore & Philosophiæ ac Matheseos Professore Ecclesiarum Collegiatæ S. Annæ Cronici Parochialis in Opatowiec Curato &c. jam alias in ante per Universitatem ad id nominatis &c. jam alias in ante per Universitatem ad id nominatis &c. jam alias in ante per Universitatem ad id nominatis

tus, quam ex Agris & Bonis, quæ ipsi in ante pe-
cuniis solum enumerabatur. Ad hanc itaq; Causæ
& diligentissimè tractandam & solerter tuendam, deputa-
vit V. Communitas Domûs Minoris Cl. & A. R. D. M.
Mathiam Potaczewski immediatum Præpositum Domûs
Minoris uti & tanquam Bonorum Villæ Sidzina Admi-
nistratorem, dans ei facultatem ac plenum jus eandem
Causam omni meliori modo ex amore Boni Communis
tuendi, pro necessitatibus ejus expendendi, Procuratorem
seu Advocatum constituendi, Documenta undiquaq; colli-
gendi, ac eadem per Extractus ex omni Foro & Officio ex-
mendi, ita tamen, ut in gravioribus Negotiis aut Officii
Domûs Minoris, aut totius Communitatis Consilium
requireret, ac postquam dicta Causa ad effectum deducta
fuerit, ut de Statu & Expensis Causæ prælibatæ V. Com:
munitatem informaret, Documenta omnia & singula in
Manus Venerabilis Communitatis reponeret, restitutio-
nem Expensarum & Obligationem pro labore & sollicitu-
dine habiturus. Præpositura 2da.

Administra-
tor Villæ
Sidzina
vid. infra
fol. 37

Anno ut supra Die 26. Maji extradidi Convo:
cationem forma & stylo consueto ad eligendum Præposi-
tum Domûs pro instanti trimestri. Cui Convocationi dato
loco reelectus sum in Præpositum Domûs M. Franciscus
Kosendowicz.

Reelectio
Præpositi

Anno ut supra, die vero 13. Junii Illtis Cl. &
AA. R. Baranski Philosophiæ Dr & Professor, Eccleriæ
Collegiatæ SS. OO. Canonicus parabysi tactus cum per
Facultatem tui Magnifici Dni Rectoris supra Nominati,
tum Patroni Domûs Majoris necnon de conversu & per-
missione Professorum Collegii Minoris de Domo hac ad
Nobilem ac Spectabilem D. Dzianotti Civem & Mercato-
rem Cracoviensem commodiorem in curatione commoditatis migraret,
petiit a V. Communitate compensationem pro Mensa, quam
in Collegio haberet, si maneret, maximè cum in Universitate
laboribus fractus ad eam infirmitatem gravante ipso veniret
perveniret

Præster in firmi-
tate mi-
grans ex
Collegio
Cl. Sta-
nislaus
Baranski ad-
mittit Pa-
rticu-
lariter
ad Mensam
Nobilem.

perveniret. Hanc itaq̃ petitionem induxi ad Mensam in præsentia Illrium CC.DD. MM. Josephi Wisniowski, Joannis Ambrożewicz Josephi Szabel Mathiæ Potaczewski Philosophiæ Doctorum &c. Venerabilis Communitas licèt aliunde de more & consuetudine non teneatur aliunde absentes à Collegio ad participationem Mensæ admittere, tamen respiciendo merita senium, imò tam debilem valetudinis statum petitioni ejusdẽ Illris Cl. D. M. Stanislai Baranski annuit, compensationem expensis Mensæ pro una Persona erogari solitis proportionatam, in quodlibet Quartuale eidem designando tunc, quando V. Communitas de Perceptis Censibus restantem Summam aliquam ultra Debita habebit, nullaq̃ alia necessitate ad solutionem urgebitur, si verò tale residuum non superfuerit, expectandũ erit tempora meliora, ne videlicet in exigenda hac sua portione Communitati sit molestus, præsertim ingruente hac majori in dies temporum calamitate, cum & Ipse Illris Baranski Procuratorem vindicandorũ Censuum Collegii Minoris felicioribus temporibus, cum & Fortuna Civibus, & patientibus administratio Justitiæ & singulis pax alma faveret, agendo, magnas tantasq̃ difficultates senserit, in earundẽ Censuũ perceptione ut ex multis Quartualibus stante ejusdẽ Procuratione debitum multis Præpositis pro victu Mensæ per V. Communitatem solvendum hucusq̃ maneret.

Extrà manens de mensa participat.

Anno ut supra, Diebus verò Mensis absoluta sunt duo Anniversaria pro Anno D. 1768. & 1769. pro Anima Joannis Zamoyski Archiepiscopi Leopoliensis licèt Census nõ fuerit receptus. In Præsentia Illriũ CC.DD. Magistrorũ Collegii ut ex Regestris Dismembrationũ patet.

Vid. f. 4.

Anno Dñi 1769. Die verò Mensis Augusti extradita fuit Convocatio per me Præpositum Domus ad eligendũ novum Præpositum Domus forma & stylo solitis pro instanti Trimestri. Cui Convocationi dato loco, electus est in Præpositum Illris Cl. & A. R. D. M. Antonius Jarzęcki Philosophiæ Doctor & Professor Ecclesiæ Collegiatæ SS. OO. Canonicus, Bonorum Universitatis Generalis Oeconomus, cui felix faustusq̃ sit hic Magistratus.

Electio Præposit.

In Nomine Domini Amen.

Præpositura Ama.

M. Antonii Jarzęcki Phiæ Doctoris et Professoris Ecclesiarum Collegiatæ SS OO Crac. Pottotiani Canonici Mstyczewiensis Scholastici in Magna Capite Curati Bonorum Universitatis Crac: Generalis Oeconomi

Anno Domini 1769no d. 27 augusti Rectoris Magnifici Perillustris et Adm Rdi Dni M. Casimiri Stęplowski Sæ Thiæ Doctoris et Professoris Collegii Majoris Senioris Patris ac ac: electus et investitus fuit. Ad quam investituram extradita fuit p. Clmum M. Franciscum Kolendowski antecessorem Præpositum Convocatio ut supra ad investiendum Neoelectum idq forma et Stylo solitis. Cui Convocationi dato loco et tempore, ventum est ad punctum deinvestiendo Domus Præposito. Itaq concordi omnium voce et voto ego M. Antonius Jarzęcki nuper electus in hac Convocatione more solito in Præpositum suprafatæ Domus Collegii Minoris investitus eram. Post peractam autem Investituram petii a V. Communitate extraderi dam mihi portionem Summæ ex Fundatione Novisciana pro necessarii Mensæ. Cui petitioni ut justæ V. Communitas perlibenter annuit recepi de manibus Illustris Clmi Adm Rdi Domini Mti Josephi Szabel Florenos Pol: 120.

Portio Gedanistica

Incontinenti facta per Illustres Ac Consiliarios sufficienti informatione de perceptis et expensis, accedente pleno V Communitatis assensu approbatæ sunt Rationes Perceptorum et Expensarum Antecedentis immediate Illustris Clmi Præpositi.

Rnum Approbatio

Anno Domini 1769 die 16 Mensis 8bris. extradita fuit convocatio ipso die reelectionis M. Domini Rectoris ad eligendum Dominos Consiliarios 2do ad perlenda Statuta. Quantum ad Primum Perlecta sunt Statuta juxta morem et consvetudinem Bonum Honestum ac utile Domus concernentia. Quantum ad 2dum electi sunt in Consiliarios pro futura Commutatione hyberna unanimi voto et assensu V. Communitatis à Prima Mensa Illustris Clmus M. Josephus Wisniowski Phiae Doctor et Professor Collega Minor Ecclesiarum Coll. Sanctae Annae Canonicus. A 2da Mensa Illustris Clmus Adm Rdus Dominus M. Franciscus Kolendowicz Phiae Doctor et Professor Ecclesiar Coll. S. Annae Canonicus in Kleca Curatus.

Lectio Stat.

Electio Consil.

Praepositura 2da.

Anno Domini 1769no die 24 Mensis Novembris extradidi Convocationem forma et Stylo consvetis ad eligendum Praepositum Domus Rectoratu Xmo Magnifici Perillustris Reverendissimi Domini M. Antonii Zołędziowski U.J.Sae Thae Doctoris et Professoris, Collegae Majoris, Ecclesiarum Cathedralis Cracoviensis Canonici Visliciensis Scholastici Vieliciensis Praepositi Facultatum Theologicae Decani Medicae ac Philosophicae Pro Cancellarii Studii Generalis Cracoviensis Rectoris ex vi ordinis reelectus sum unanimi voce et assensu V. Communitatis in Praepositum Domus Minoris pro Quartuali Luciae.

Reelectio Praepositi.

Rnum approb.

Quantum ad 2dum approbata sunt Rationes de quibus informaverunt Venerabilem Communitatem Illustres Ami Domini Consiliarii de Perceptis et Expensis unanimi consensu quietaverunt omnium me Prepositum.

Prepositura 3tia

Anno Domini 1770 die 3 Martii Rectoratus ejusdem qui supra die vadicti Convocationem forma et stylo consuetis ad eligendum Dominum Prepositum. 2do ad approbandas Rationes Domini Prepositi. 3tio ad dismembrationem residuæ summæ superatæ a Mensa inter Doctores ac Magistros actu Manentes.

Reelect. Prepos.

Quantum ad 1mum reelectus fui et investitus in Prepositum Domus Minoris gratia Dei et favorabilibus votis omnium de Communitate Collegii Minoris -

Rnum approb.

Quantum ad 2dum informaverunt Communitatem Illustres Consiliarii de perceptis et expensis quibus exauditis jucundissime omnium assensu approbaverunt Rationes.

Dismembratio ex superata a mensa.

Quantum ad 3tium omnium consensu dismembratio facta ex superata a Mensa uti in Regestro scriptum patet, inter actu Dominos Professores manentes et præsentium habentes.

Anniversarium pro Fundatore Noriesciano
d. 20 Xbris absolvi et dismembrationem jux
ta mentem Communitatis feci.
Martinalia ex Fundo Gramatica ab Inqui
linis recepi ab una area per flos in Summa
florenorum Polonicalium 116 Inter Do
minos Doctores actu manentes et Praesentia
habentes secundum unanimem assensum
Venerabilis Communitatis.

Martinalium Divisio.

Anno Domini 1770 d. 15. Mensis Maji Ex
tradidi Convocationem Ad eligendum Domi
num Propositum forma et Stylo pro Quar
tuali Sanctissimae Trinitatis. Cui Convoca
tioni dato loco omnium de Communitate
assensu Electus est in Praepositum Domus
Minoris Illustris Clarissimus M. Josephus
Wisniowski Phiae Doctor et Professor Eccle
siarum Sanctae Annae Canonicus in Sca
rina Hospitalis Praepositus Zaborovianus
Professor Collega Minor suis titulis or
natissimus.

Electio Praepos.

Anno quo supra d. 22 Mensis Maji
Extradita Convocatio Stylo et forma soli
tis 1mo ad investigendum Dominum Pro
positum nuper electum 2do Ad aproban
das Rationes Perceptorum et expen
sorum ex censibus cura et solicitudine
receptis sine ullo debito. Tum ad alia
Honestatem et utilitem Domus Concernentia ac

In Nomine Domini Amen.

Præpositura 4ta

M. Josephi Cantii Wisniowski Phiæ Doctoris et Professoris, Collegæ Minoris, Ecclesiæ Collegiatæ Divæ Annæ Crac. Canonici.

Annô Domini 1770 d. 1ma Junii Rectoratu Magnifici Perillustris et Reverendissimi Domini M. Antonii Zołędziowski Utriusq. Juris, et Sæ Theologiæ Doctoris et Professoris, Collegæ Majoris, Ecclesiarum; Cathedralis Cracoviensis Canonici, Visliciensis Scholastici, Vieliciensis Præpositi, Facultatum; Medicæ et Philosophicæ Pro-Cancellarii, Studii Generalis Universitatis Cracoviensis Amplissimi Rectoris, extradita fuit Convocatio per Illustrem Clarissimum et Admodum Reverendum Dominum M. Antonium Joannem Cantium Jarzecki Philosophiæ Doctorem et Professorem, Collegam Minorem, Ecclesiarum; Collegiatæ Sanctorum Omnium Cracoviæ Potoccianum Canonicum, Collegialis Mstyczoviensis Scholasticum, in Magna Czaple Curatum, Bonorum Almæ Matris Universitatis Cracoviensis Generalem Oeconomum, Collegii Minoris pro tunc Præpositum, idq. formâ et stylô solitis. Cui Convocationi datô locô et tempore, ventum est ad Punctum de investiendo Domûs Minoris Præposito. Itaq. concordi voce et votô totius Venerabilis Communitatis ego M. Josephus Cantius Wisniowski ut nuper electus, ita in hac Convocatione more solito in Præpositum Domus Minoris Collegii investitus sum. Peractâ investiturâ et emisso in manibus Antecedanei Præpositi, juxta laudabilem Statutorum Domûs obloquentiam, juramentô, petii à Venerabili Communitate extradendam ex fundatione Novicysciana in subsidium mensæ ordinariè Neo-electo et investito Præposito extradi solitam portionem, cui petitioni uti justæ perlibenter annuit Venerabilis Communitas laudatæ Domûs, et enumeravit Florenos Polonicales ex Archivo Collegii minoris in ipso pro Quartuali Sanctissimæ Trinitatis unico Anni currentis ut supra 1770mi numerô Centum viginti, dico 120. pro expensis Mensæ.

Portio Gedanistica.

In continenti facta per Illustres Carissimos Dominos Consultores sufficienti informatione de Redditibus et Expensis Domus Mensæ Collegii Minoris, accedente pleno Venerabilis Communitatis assensu, approbata sunt Rationes Præceptorum et Expensarum Antecedanei immediatè Illustres Carissimi Domini Præpositi.

Rátum Approb.

Annô Domini 1770mo die 17. Julii absolutum est Anniversarium pro Rqe arrenti pro anima Joannis Tamowski Archi-Episcopi Leopoliensis, licet consueta non fuerit recepta in præsentia Illustrium Carissimorum Dominorum e Magistratuum Collegii Minoris Juri ad Regestra Dismembrationum spectantium anno arrenti.

vid. Sup. fol. 4. 29.

Annô Domini ut supra die 18ve verò Junii adiit me pro tunc Præpositum Domûs Collegii Minoris Reverendus Dominus Stanislaus Chmurzynski uti Tenutarius Fundi Grammatica dicti, damnaq; sibi in eodem Fundo Grammatica à militq; Moschovitica, uti hostè totius Regni, e Gloriæ Patriæ nostræ charissimæ illata in Schedâ porrexit, supplicavitq; mihi ut post pro tunc Præpositu, ut eadem damna Venerabili Communitati præsentarem et exponerem, pro et cû eo rggarem Venerabilem Communitatem ut eadem damna hostilia, jure accepta, Venerabilis Communitas susciperet et patereturr, prout et feci. Schedæ verò nozum expressa verbû ad Verbum erat hujusmodi. - - - - - - - - - - - -

Tenutarii Fundi Grammca Damna

Schody na Grammatyce poczynione w Roku 1770ym. Diebus; 6, 7, 8, 9, 10, Maji.

Siano	Fl.	10.
Słoma		15.
U. Garcy Wodki à fl. 2		29. g 24.
Owsa Korzec 3. Cwi. 2. à fl. 6		18. 24.
Sztabrowa Korzec 1. Cwi: 2. à fl. 6	15.	9. 23
Rzeźnicienia Korzec 1. à fl. 6		6,
Summa Facit		fl. 75. g 11.

Insuper Verbô retulit unicum pralum opimum Regis Moschoviticæ. Quibus damnis perpensis Venerabilis Communitas et alteris circumstantiis loci tempore hæc sic de his damnis in Fundo Grammatica prælato decidit, quidam damna illata suscipienda in toto, et quædam in parte quæ in nulla parte. Et quidem - - - - - - -

1mò quò ad fœnum; porrexit Dominus Churzynski uti Tenutarius in fœno damni Florenos Polonicales 40
Venerabilis Communitas suscepit damni Flor: Polon. 10. ex ratione, quia propter equos ad maximum quatuor Domini Tenutarii sufficisset unica vectura fœni, ut pote in Majo, debuerat in ante divendisse tam periculoso tempore, non conservâsse ad hoc tempus, in quo jam pratum unicum opimum depastum fuit aquis Moschoviticis ut ipse D. Tenutarius falsus se conquerendo,
2dò quò ad stramen Porrexit Dominus Tenutarius Fundi Grammatica damni Florenos Polonicales 15.
Venerabilis Communitas hoc damnum ex integro non suscepit, ex ratione quia stramen fundi, debet manere in fundo propter stercorisationem.
3tiò quò ad Crematum. Porrexit Dominus Tenutarius pro Cremato damni Florenos Polonicales 29 g 24
Venerabilis Communitas suscepit pro uno congio Cremati Florenos 4. g 8 ex ratione, quia tali tempore hostilitatis, tot Congia Cremati Dominus Tenutarius non debuerat conservâsse in fundo utpote prope Cracoviam jacenti.
4tò quò ad frumenta. Porrexit Dominus Tenutarius damni in avenæ coretis semiquatuor Florenos Polonicales numerò 14. g 24. in Siliginis coretis semiduobus damni Florenos Polonicales 9. g 23. in coreto unico hordei damni Flo Pol. 6.
hæc damna frumentorum in toto et in integro suscepit Venerabilis Communitas Collegii Domûs Minoris, ex ratione, quia pro cibariis equorum Domini Tenutarii avena; Siligo, et hordeum pro victu ejive ornario Familiæ debuerat asservâsse Dominus Tenutarius.
Insuper ultimò decidit Venerabilis Communitas Domûs Minoris Collegii, stingendum esse ad juramentum corporale super his damnis illatis realiter fundo, præstandum q. Dominum Chmurzynski uti Tenutarium Fundi Grammatica, et hæc damna jurejurando evicta Eidem Domino Tenutario refundent in integro et in toto, et contractus pro triennio datus cessabit, in quo est expressa cautela de prætensionibus emergendis; Collegium verò Minus et Domus minor uti Domina Fundi Grammatica et Possectrix pacifica, pro suis commodis eundem Fundum recipiet, tenebit et possidebit.

Anno ut supra Die 6to Julii Venit R.s Dominus Strachowski et reposuit ad rationem Arrende ex Cue Low pro Anno 1769no inchoato et in Anno 1770 pro Festo Sancti Joannis Baptistæ finito Aureos Hungaricales 30. ex his Eundem in quietavi, donec reponerit integram Summam Tandem Die 6to Augusti venit ad Collegium et reposuit ad manus meas Præpositurales residuum Summæ ex Tenuta Villæ Cue Low cum defalcatione tamen pro annona vulgo Prowiant Militis Novihoustici et Confœderati Cum documentis vulgo rewers manethetis, tum pro re in Fundum erogata. Anno Dominij Tenutarium Curiæ villæ Cue Low Iteriter increpavi, et quo eorsi summam retulerit, Contractum non monstraverit; Et asseruisset se capitato tempore venturum, Contractum allaturum, horum tamen Nihil fecit Mente mea Præpositura. Et ignoravi quamvis Præpositus utrum habuerit vel non pro ulteriori Anno Contractum erogatum et approbatum Redundant pro Successori pensi receptionem Summæ ex Tenuta Cue Low ut Contractum primo Tenutarij monstret vel Novum recipiat ante quietationem et Venerabili Communitati Loseri tale negotium urgeat ne sine Contractu tanquam Hæres et Successor Bonorum illorum in Villa sedeat cam possideat.

Tenetarius Villæ Cue Low

Anno Domini ut supra die 31 Julii ex urgentibus et perquoventibus rationibus Illustris Clarissimi et Admodum Reverendi Domini R. Josephi Thomæ Label Philosophiæ Doctoris et Mathesecos Professoris, Geometræ jurati Collegæ Minoris Ecclesiæ Insignis Collegiatæ Sandecensis Primicerii, qui in præcinctu itineris in Colloniam Culmensem existens, ut ex proventibus Villæ Sidlina Personam Suæ uti adu in Collegio Minori pro tunc manentem, portio concernens Reverendo Alteri jam jam profecturi, ante discessum cederet, prout etiam et aliorum Illustrium Dominorum Collegarum pro tunc in Collegio manentium, induxi, ad Mensam de Rationibus ex Proventibus Villæ Sidlina provenientibus irefragabiliter circa Festum Sancti Joannis Baptistæ jam alias in ante hoc tempus ordinarie per Venerabilem Communitatem Collegii Minoris designatum et Stratulis faciendis. Et Illustris Dominus N. Mathias

Rationes Sidlinenses P. I. Joannis Baptistæ faciendæ.

Antonius Polaczewski Philosophiæ Doctor, ejusdem ac Cursus Vladislaviani pro tunc Professor, Collega Minor, Ecclesiæ Collegiatæ Sanctæ Annæ Cracoviæ Canonicus interea Artistarum Decanus Villæ Sidzina Administrator tantis obrutus negotiis insuper eodem Annô pro Festo Sanctæ Annæ in Collegiata Ejusdem Concionator attenta hac inductâ ad mensam gratiarum actionem mihi Præposito et toti Venerabili Communitati primò instituit pro commemoratione de tempore harum Rationum faciendarum Ydò petiit prorogationem à Venerabili Communitate ad Spatium trium dierum, ut tempore Vacationalis respirii posset eosdem proventus quotannis provenientes ad mundum conscribere, cum Regestris Notarii Sidzinensis verificare, et de iis Venerabilem Communitatem informare unâ cum Officio. Et Venerabilis Communitas Eidem suprafato Illustri Administratori Sidzinensi libenter annuit et spatium trium dierum ad præparanda Regestra prorogavit.

Vid. supra fol. 28.

Anun Sidzin. Dilatio

Annô ut supra et verò 25 Augusti extradidi Convocationem formâ et stylô solitis Amo ad eligendum Dominum Novum Præpositum Domûs Collegii Minoris juxta obloquentiam statutorum pro imminenti Quartuali Crucis. Ydò ad Colloquium de Censu Gedanistico Fundationis Novicyscianæ necdum recepto, propter fata Nobilis olim Balthasari Hintz, qui per modum Cambii exsolvebat Censum Gedanô provenientem. Cui Convocationi datô locô assensu omnium ad 1m Electus est in Præpositum Collegii Minoris Illustris Clarissimus et Adm Reverendus Dominus M Joannes Ambrozewicz Phiæ Doctor et Professor, Collega Minor, Ecclesiæ Collegiatæ Sanctæ Annæ Cracoviæ Canonicus, Seminarii Academico Diœcesani Alumnorum Director, Typographiæ Seminarii Præfectus, Vir de Republica Literaria meritissimus. Ad 2m locô Nobilis olim Hintz exsolvit Censum Gedanô missum Nobilis ac Spectabilis Nowicki Civis et Mercator Cracoviensis, idq in auro, non tamen ponderoso ut habuimus assignationem Gedanen.

Electio Præpositi

Anno ut supra & vero 2da Septembris extradita fuit Convocatio per me Præpositum formâ et stylo solitis Am. Cad investiendum Illustrem Dominum Præpositum super electum 2do ad approbandas Rationes immediat. Quartalis Trinitatis Tum ad alia. Cui Convocationi datâ loco. Ad Am Investitus est Aludatis Principio et admodum Reverendus Dominus M. Joannes Ambrozewicz Theologiæ Doctor et Per Collega Minor Ecclesiæ Collegiatæ S.te Annæ Sanctimonialium Cracov. Canonicus Cui in hoc honore et onere suscepto D.G.T.O.M. adaugeat vires, feliciq. et prospero per hunc Magistratum gerat successu et posteà. Dom. Prudentius.

Præpositura 41a

M. Joannis Josephi Ambrożewicz in Collegio Minori Phiæ Doctoris & Professoris, Seminarii Clericalis Lazarensis Academico-Diœcesani Alumnorum Directoris, Ecclesiæ Collegialis Illuscensis, & Collegiatæ S.te Annæ Cracov. Canonici, Typographiæ Seminarii Laudati Præfecti.

Anno Domini 1770. Die 2da 7bris. Rectoratu eodem quô supra in extradita & locum habente convocatione ut super commendatis electus, ita hodie investitus in Præpositum Domus Minoris descendi ad 2dum punctum extradita per Illres Clarissimum & adm. Rndum D. Mag. Stephanum Wilkowski Collegii Minoris adhuc Præpositum Ecclesiæ Hospitalis Sti Spiritus Scavinensis Præpositum, Collegiatæ S.te Annæ Cracov. Canonicum Convocationis, ad approbandas Rationes expensorum & perceptorum ex Quartali Trinitatis. Et facta per Illres CC. DD. Consiliarios relatione & sufficienti informatione accedente pleno V. Communitatis consensu, approbata sunt Rationes, Regestra Receptorum & expensorum ingrossanda. Crum approb.

In continenti datus est consensus à V. Communitate recipiendi portionem Fundationis Nowieyscianæ in subsidium Mensæ V. Communitatis. Portio Sedanicz.

Ad punctum: Tum ad alia. Intulit Præpositus Reinvestitus quatenus cochlearia argentea in quotidiano usu modo usu existentia asservarentur in eorum locum stannea substituerentur, cui illato favit V. Communitas. Usus Cochlearum argenteorum.

Deinde datus est consensus ad reparationem vasorum aurearum stanneorum.

Anno ut supra 13 7bris. Extradita fuit Convocatio stylo & forma solitis super punctis sequentibus: 1mo: ad Legenda Statuta Domus. 2do: ad eligendos Deputatos Fundi Grammatica super punctis in contracta expositis. Quantum ad 1mum Lecta sunt Statuta Domus & à singulis observanda declarantibus & promittentibus, ad verò servandum commendata. Lectio Statutor.

Quantum ad 2dum. Electi sunt in Consiliarios Domus Illres & Clarissimi DD. M.r Josephus Wilkowski & Franciscus Kolendowicz in Collegio Minori Phiæ Doctores & Professores, Ecclesiæ Collegiatæ S.te Annæ Canonici, quibus tradita sunt scripta respectivè a monimentis Domus ac Bibliotheca. Ad 3tium: Placuit V. Communitati, quatenus Ipse Præpositus & Consiliarius Domus referat in futura Convocatione relationem peractæ revisionis Fundi Grammaticæ. Revisio Studii Grammca

Anno ut supra 14 20 Obris Extradita fuit convocatio forma & stylo solitis super punctis sequentibus. 1mo: ad faciendam relationem de revisione Statuti Grammatica, 2do: ad instituendam petitionem Perillustribus Procuratori vel Beneficentissimo Restauratori Collegii Minoris super reparatione tectorum, substationum &c: 3tio ad deferendum Perill: Restauratoris requisitionem Libros in Bibliotecis Collegii reponere volentis proprios. Tum ad alia, quæ honestatem & utilitatem Domus concernunt. Cui convocationi dato loco, ad puncta resolutum est:

Relatio de fundo Gramm.

Quantum ad 1mum. Retulerunt designati Revisores functos se esse mandato sibi officio, atq; D. Senatario purgationem canafundæ currentium intra prata decurrentium se commendasse, cujus rei vestigia a verno tempore apparere se observasse fassi sunt. In eo quo nulla darina notabilia à præterequam in cæmentibus &c. similibus in rebus functi patrata, præterquam in cæmentibus &c. ribus ceu basica, subiisse D. Senatarium ex investigatione acceperunt.

Petitio reparat. Habitat. ad Procur.

Quantum ad 2dum. Placuit V. Communitati, quatenus Præpositus cum Consiliario institueret petitionem ad Perill. 1mo: Procuratorem, eoq; recurrante ad Restauratorem.

Quantum ad 3tium. Libentissimè requisitioni Perillustris Restauratoris de asservendis Ejus & Libris in ejus Bibliotecis V. Communitas Domus deliberavit, atq; id ad referendum D. Præposito commisit. Ad punctum Tum & alia. Retulit D. Præpositus Clarissimum D. M. Andream Bacharski rechiffe ab exteris, justa Coenam in Præpositura 2da Mensis Clarissimi & admodum Adi Dni M. Joseph Stabel 14 30. Obris 1766 tota: tam ob respectum laborum sub tempus Visitationis Collegii Nostri susceptorum de pertinere Scholastica participantem, atq; pro Collega Minore ut ab alma Universitate semper scriptum & habitum, sta in Domo nostra loca & participationem laudatam habentem, manifestasse ridituum suum ac petisse pro se suoq; servitore portionem, seu mensam, cujus petitioni V. Communitas eo libentius annuit, quò eximius & ab Universitate Ejusq; Facultate Medica Bononiensi, & Senatu illius Civitatis Literis commendatitiorem accepit, nec non honorando Medicum tandiu mensam ei apponere declaravit, donec in ejus bonum alius vacabit & imperatus facetit, hanc conclusione ad præmissa mediante.

Placet. ind. infra fol. 6o.

Status Grandi Gramca.

In Continenti intulit D. Præpositus legendis Libellis & acervo infundo Grammatica Statuta esse necessarium, quod negotium quo ad Statuta & operas, commisit V. Communitas. Illi Dno Administratori Fidei

Anno ut supra 14 3. Obris Congratis ad Mensam DD & MM. Collegii Minoris Facta est relatio, quomodo Perill: Procurator Universitatis reparationi Tectorum Collegii minoris stante adhuc fabrica reparationis Perill. Seniores Patres Almæ Universitatis renuaberit, attamen pro deliberatione fornacum uniuscujusq; habitationis Subministraturum iri promisit & profuisse stetit. Jam vero Perill: Restaurator reparandis Relatio Delegator.

Tectis & tutando ab ingruentia nivium offensibus solario seu lumenaribus Collegii contignationem fabros subministrare promisit, quod brevi subsecutum, imo jam adhuc reversum placido animo susceperit, insuper naeta primam opportunitatem, quantum per tempus licebit, extremam manum reparationi Collegii admoveret, Delegatos gratiosè fassus es

grato pariter animo susceperit delationem Communitatis Domus Minoris in abbatem loco pro observandis suis Libris Perill: Restauratoe Collegii, ideoq Libros in indicem digestos per Clarmum Contubernii Theorico limitanei Seniorem M. Valentinum Podinski, indiscriminatim super pavimento in cumulum redigi jussit, inde a pepes se retento.

Anno ut supra Die 27. Extracta fuit Convocatio forma & stylo solitis super electione Prepositi Domus pro Quartuali Lubliñ. & Legendis statutis de electione laudata. Cui convocationi dato loco, lecta & mature trutinata sunt statuta de electione semper à junioribus inchoando, quare, cum jam priden decessent, qui ex vocatione ad Collegiaturam Domus minoris proposita tenerent, electis ideo propositis duobus, electus est in Prepositum Domus Illmis Clarmus & actus Prepositi Rodus M. Antonius Jarzecki in Collegio Minori Phiæ Dr. & Prof. Ecclesiarum Collegiat. OO.SS. Cracovia Canonicus Posecianus, Collegiatus Mtr. Covrensis Scholasticus, Parochialis in Magna Craple Curatus, Alme Universitatis Mag Generalis Bonorum Oeconomus. Vir rei domestica peritissimus.

Anno ut supra Die 1. Xbris. Celebrati de consensu cathedram formam & stylo solitis super punctis sequentibus. 1mo. ad investiendum D. Prepositum super electum. 2do. ad approbandas Rationes perceptor & Expensorum. 3tio. ad consulendum de vindicatione censuum Collegium minus concernentium. Tum ad alia, quæ honestatem & utilitatem pertinent si quid proponentur. Cui Convocationi dato loco, resolutio punctorum facta est ut sequitur.

Quantum ad 1m. Lecti de Promissione & diligentia, Prepositi statutis dedit stipulatam manum, mihi Preposito & bona fide servanda & administranda Collegialis juxta obsequentiam statutorum promisit nu per electus Prepositus, M. Antonius Jarzecki sui stipulis ornatissimus, cui Dominus det ubertatem de Rore Coeli & de pinguedine terræ, tribuatq ei abundantiam olei & vini atq optimam incolumitatem cunis & negotiis Domus Minoris permecessariam cumulatissime largiat.

In Nomine Domini Am.

Prepositura 41a.

Illustris Umi Adm Rdi Domini M. Antonii Jarzecki Phiæ Drs et Professoris Collegæ minoris Ccæ Cathedralis Cracoviensis OO. SS. Canonici Pollotiani Mstyrovriensis Scholastici in magna Craple Curati Bonorum Universitatis Generalis Oeconomi. Anno Dñi 1770 & ama Xbris Rectoratu M. Per illustris Reverendissimi Dñi M. Antonii Latedziski Sacræ Phiæ et Juris Utriusq Doctoris Cathedralis Cracoviensis Canonici Visliciensis Scholastici Vieliciensis Prepositi Collegæ majoris Facultatum Medicæ ac Philosophicæ Rucancellarii dei. Consiliariis vero pro-

protunc existentibus Illustribus clarissimis ad m
Rdis Dnis M. Josepho Wisniewski Phiae Dris et Pro
fessore Eccae Coll. S. Annae Canonico, Parochialis
in Scarina Hospitalis Praeposito Collega Mino
ris à 1ma Mensa, et Illustris Clrio Adm Rdo
Dno M. Francisco Kolendowicz Ecclesiar Colle
giatarum S. Annae Canonico Phiae Doctore et Pro
fessore Collega Minores Contubernii Regio Ja
gielloni Seniore Parochialis in Kleora Curato
à 2da. Extradita fuit Convocatio per Illustre
Clm Adm Rdm Dnum M. Joannem Ambrozewicz
Phiae Doctorem et Professorem Collegam Minorem
Eccae Coll. S. Annae Canonicum Seminarii Acade
mico Diecesani Directorem Typhographiae Prae
fectum ac Collegii Minoris antejactum Prae
positum Formâ et Styltô solitis. Cui convo
cationi datô locô ventum est ad punctum 2dum
deinvestigendo Domino Praeposito pro Quartu
ali Luciae nuper electo dandaq ei Portione ex
Fundatione Noviesciana. Itaq ego M. Anto
nius Janecki ut nuper electus ita in hac Con
vocatione in Praepositum Domus Minoris Col
legii investitus sum. Peracta investitura et
emisso in Manibus Antecedanei Praepositi jura
mentô, petii à V. Communitate extradendam ex
Fundatione Noviesciana in subsidium Mensae
portionem, quae secundum Consvetitudinem à V. Commu
nitate extradita est in Summa Fl. 120. Ad 3tium
de extruenda aedicula pro Conservatione pen
nator et quadrupedium ad culinam datus est consen
sus. Ad 4tum de relatione perceptorum et ex
pensor, tum approbatione Regestrorum Illu
stres Consiliarii de perceptis et expensis exacte
prius facta informatione V. Communitas
Regestra per Praepositum descripta approba
rit.

Portio Gedanist.

Rnum approb.

Praepositura 5ta.

M. Antonii Janeckiae: Rectoratu ut supra
ac Consiliarius Iisdem ac

Annô Dñi 1771mo. d. 1. Mensis Martii extradita fuit Convocatio Formâ et Styllô solitis. 1mò. ad eligendum v. reeligendum D. Præpositũ Domûs pro instanti Quartuali Cinerum.

2dò Ad faciendam relationẽ de perceptis et expensis per Dominũ Præpositũ factis, tum ad approbationem rationum.

3tio Ad relationem Perceptorum et expensorum faciendam D. Administratoris Bonorum Sidrina Illustris M. Mathiæ Potaczewski tum ad approbanda regestra eorundem Bonorum Sidrina. Cui Convocationi datô loco.

Quantum ad 1mum Ego M. Antonius Janeckiæ reelectus sum in Præpositum. Post factam petitionem extradita mihi erat Portio Gedanistica ex Fundatione Noviesciana in subsidium Mensæ nempe Flor: Pol: 120. Reelectio Præpositi.

Quantum ad 2dum fecerunt Illustres Consiliarii relationem de Perceptis et expensis per Præpositum immediatum factis et V. Communitas approbavit Rationes exactè conscriptas. 1num approb.

Quantum ad 3tium fecerunt Relationẽ de perceptis et expensis ex villa Sidrina Illustres M. Antonius Janecki Præpositus M. Josephus Wisniewski ad hæc à V. Communitate Deputati. Quorum quidem Regestrorũ Percepta fuit Ejusmodi Rationes Sidrinen.

	Flor.	Gros.
Pro Tritico divendito variis temporibus --	276	
Pro Silligine divendito variis temporibus -	114	
Pro Hordeo divendito - - - - - - - - - -	124	7 ½
Pro Avena ut in regestris patet - - - -	100	15
Pro pulmento Miliaceo - - - - - - - -	10	
Pro Ocymo - - - - - - - - - - - - - -	4	15
Pro Tela - - - - - - - - - - - - - -	31	11
Pro Fæno - - - - - - - - - - - - - -	324	
A Vaccis paktu - - - - - - - - - - -	276	
Latus facit - - -	1340	10 ½

		Flor	Gros
	Transport Lateris	1340	18
10.	Pro Caponibus divenditis	19	3
11.	Pro Anseribus	17	9
12.	Pro Vecturis montanis vulgo gralom cum frumento	9	24
13.	Pro Prato departo	8	
14.	Pro Pascuis à Subditis	6	
15.	Pro Vitulis	11	
16.	Pro Porcis minoribus et uno Saginato	67	17
17.	Pro Censu Terragio à Subditis	185	
18.	Ex Propinatione	26	24
19.	Pro Frumentis exdecimatis Omnibus	107	12
	Summa Perceptorum	1798	17
	Distributa Expensarum.		
1.	Pro Frumento ad Conseminandum	189	15
2.	Pro Juribus circa Conversionem et incorporationem Professionis Zaboroviana idq Sortis Bonor Sidrina pro Mensa Coll. Minoris	258	10
3.	Pro Juribus ratione Decimae Manipularis cum Perillustri Minocki	176	9
4.	Pro Salariis Familiae semiduorum Annor	545	
5.	Expensa tempore receptionis Bonor Sidrina D. Administratoris cum Hospitibus et Consiliariis pro tunc existentibus	84	17
6.	Pro Equis et Bobus ad Inventarium	202	17
7.	Pro re Supellectili ad rem Oeconomicam	300	11
8.	Pro Necessariis ad Culinam Collegii Nris	11	27
9.	Pro Variis ad propinandum Vasculis	8	15
10.	Perillustri Minocki secundum compositionem per Perillustres Arbitros factam pro Decima ex Agris Cmetonalibq et Praedialibq	140	
	Summa Expensarum	1917	17
	Superat Expensa Perceptam	118	14

Quam Perceptam et Expensam Regestrorum vidit, legit, trutinavit et approbandam V. Communitas esse duxit, prout eandem approbat uti superius annotatam vidit. Jam verò expensa superans Perceptam fl. centum octodecem gro quatuordecem et medietas grossi. ut debitum liquidum ex futuro Anno 1770. sibi compensandum Illustri M. Mathiae Potaczewski Administratori Bonor Sidzina commisit V. Communitas.

Annô Domini 1771.mô d. 25.tâ Aprilis extradidi Convocationem Formâ et Styllô Solitis

1mo. Ad acceptandam Summam 4000 fl. Pol. pro Anniversario p. m. Perillustris olim Clmi Adm Rdi Dni M. Michaelis Czyrnicki Scrae Thae Doctoris et Professoris Collegae Majoris Eccae Coll. S. Floriani Clepardiae ad Cracoviam Custodis, Opatoviensis Praepositi, in Pobiedr Curati. Per Executores Oblatam.

2dò. Ad reddendas et neglectas in toto conscribendas Conclusiones Domus Minoris, tum revisionem Libror Perceptorum et Expensorum.

3tiò. Ad deliberandum de damnis in Bonis Sidzina. Tum ut haec Bona possint ad meliorem statum reduci. modus curandus.

4tò. Ad eligendos DD. Consiliarios Domus Nris

5tò. Ad deliberandum et occurendum de exsolvendis debitis Praepositantibus apud V Communitatem haerentibus

6tò. Ad deliberandum de modo persolutionis trium Anniversariorum Decreto M. D. Rectoris adjudicatorum pro Anima p. m. Illustris M. Stanislai Kerczenski Collegae Minoris.

Rnum Sidzin. Approb.

S. Annae Custodis Professoris Laboriciani, idq pro Supellectili et cuperseminatione Agrorum per Dominos Executores in Villa Sidrina supra Inventarium derelictis.

7mo qualimodo Advocato in Lobzow compensandum ex Fundo Grammatica expensas pro militibus Moscoviticis, quos non permittit ad nostros Inquilinos et Auliculam sustentando eos

8vo Ad deliberandum de receptione unam Aream Agri Laborioso Gabris, et tradendam in manus Laborioso Dzidowski pro censu seu Martinalia dicti.

Summa fl. 4000. Czyrnicciana.

Quantum ad 1mum fuimus cum Consiliariis protunc existentibus gratias agendum pro Memoria in nos Collegas Minores et Summam quatuor millium pro Anniversario Czernicciano acceptavimus idq cum consensu Nostrae Communitatis. Perillustri Reverendissimo D. M. Antonio Zatedrzewski Sacrae Thae ac Juris Doctori Eccae Cathedralis Canonico Crac. Visliciensi Scholastico Vielsciensi Praeposito Univer. Crac. protunc Rectori Perillustri Clmo Adm Rdo Dno M. Joanni Rygalski Sacrae Thae Doctori et Professori ac Ejusdem Facultatis Decano S. Floriani Clepardiae ad Cracoviam Canonico Siradiensi Cancellario Neokorcensi Praeposito. Generoso Domino Adalberto Banaczkowski Consistorii Generalis Crac. Instigatori habemus inaeriternam tam in corde quam ore ad Aras Dei obligationem uti Executoribus ex ratione, quia haec Summa non deduceretur ad effectum quoniam nulla mentio in testamento pro Collegio Minori fuit, nisi speciali gratia Dominorum Executor hanc Summam applicaverunt Collegio Minori

Itaq post aliquot dies Ego Praepositus avisatus fui
à DD Executoribus ad recipiendam Summam
4000 fl. Pol. pro Anniversario Czernicciano quam
cum Ill: Clmo Adm Rdo Dno M. Joanne Ambro
zewicz numeravimus recepimus justo punde
re in auro, statimq ad Adarchivum V Com
munitatis cum obsigillato Saculo reposuimq
et ordinationem simul cum quietatione
secundum mentem Perillustrium Dominor
Executorum et nostrae Communitatis inscri
pto dedimus talem ut infra.

Infrascriptus recognosco tenere praesentium
quod recepi ex manibus Perillustris Reveren
dissimi Domini M. Antonii Zatędzicuski
Scrae Thae ac UJ Doctoris, qua Executoris te
stamentarii Perillustris olim Clmi Adm.
Rdi Domini M. Michaelis Czernicki Scrae Thae
Doctoris et Professoris Collegae Majoris fa
vorabiliter oblatam Summam quatuor mil
lium Flor: Poll. Collegio Minori Universitatis
Crac: idq pro Anniversario quotannis post
Octavas S. Joannis Cantii celebrando cum obli
gatione per unumq unius Missae sive per
se sive per alium Collegam Minorem actu
manentem Crac et praesentiam habentem
Cum Missa solemni Cantata et musica seu
Capela. Officiumq unius Nocturni defun
ctorum unà cum Laudibus sub onere con
scientiae tenebunt, pro Anima Micha
elis p. m. Sacerdotis secundum Conclusio
nem superius de d. 25 Aprilis Anni 1771
latam, à qua Summa dismembratio ex
recepta provisione fiet inter Doctores et

Obligationes pro Summa 4000. Czyrnicciana.

et Professores Ejusdem Collegi actu manentes et
praesentiam habentes, per dictos Benefacto
res uti Executores sibi consignatam enume
ratam, totam in auro boni et justi pande
ris. In quorum fidem in praesentia Illu
stris Clmi Adm Rdi Domini M. Joannis
Ambrozewicz Phiae Doctoris et Professoris
Collegiae Eccae S. Annae Canonici Consilia
rii Ssmi Coll: Minoris idq cum gratis agen
dis Perillustribus Reverendissimo Genero
so Dominis Executoribus condeputati;
meo et Collegii Minoris totius omnium
DD. Collegarum Nominibus et Nomine meo
subscribo me Die 29 Maji Anno Domi
ni 1771. M Antonius Jarecki Phiae Dr et Pfr
Collegii Minoris Praepositus mpp

Locatio Summae Czyrnic. 4000. vid. infr. fol. 54.55.

Haec Summa locata est in omnibus Bonis Do
mini Adalberti Kolendowicz sub Praepositura
Illustris Potaczewski quam locationem de
scribet infra.

Inscriptio Conclusionis dilata.

Quantum ad 2dum Dilatum fuit ad Quartua
lem sequentem.

Status villae Sidzina

Quantum ad 3tium Damna in Bonis Sidzina
fuerunt in parte per militem Moscoviticum
et Militem Regni tum quoq Confederatorum
Sed majus damnum per Negligentiam Domi
ni Notarii Sidzinensis, quod secundum Conscien
tiam onerosam V Communitati compensare
debet. Haec bona nullomodo possunt reduci
ad meliorem statum tempore Administratio
nis modernae, et ob calamitosum tempus
modernae ruinae in Regno. Sed pacificatis tem

temporibus tam Agros Prediales. quam Cmeto
nales et Hortulanorum ac omnium Subditor
exdicidere et in Censum terragium conversos
esse V. Communitas duxit. Ex quibus admi
nimum pro Anno uno integro efficiet Summa
in parata pecunia 3000. dico trium millium
Tum etiam extruendum Braxatorium Taber
nam et post aperiendo propinationem tam in
Bonis Sidrina quam etiam in fundo Gram
matica potest esse fructus lucri adminimum
fl. 500. Pol. innuit V. Communitas.
Quantum ad 2tum. de rigore justitiae reddere
unicuiq quod suum est, quoniam V. Commu
nitas tanta debita contraxit. Censuit enim omni
meliori modo curare quamcitissime Praeposi
tantibus exsolvere uti liquida debita 1mo.

Debita Praepositorum apud Collegium.

Illustri Clmo Adm Rdo Dno M. Josepho Wisniowski
ex Quartuali Luciae Anni 1767mo in Annum
1768vum V. Communitas contraxit debitum Flore
norum Polonicalium - - - - - - - - - 242 27
Item ex quartuali Cinerum Anni 1768 - - 140 12
Item ex quartuali Trinitatis Anni 1768. 119 17
Summa efficit - - - - 502 26

Pro his expensis in rem Mensae pro
utensilibus à Personis 4. a fl. 12 accepit 48
Ex Gedanistica residuum à Mensa - - 6 15
Summa Perceptor 54 15

Ergo adhuc herent fl. debiti apud V. Communi
tatem Ill. Clmi Adm Rdi D. M. Josephi Wisniowski 448 10 ½

Illustri Clmo Adm Rdo Dno M. Joanni
Ambrosewicz debet V. Communitas pro
Quartuali Cinerum Anni 1767. - - Fl. Pol. - - 338 11
Item pro Quartuali Crucis - Flor. Pol. 42 21
Item pro Quartuali Crucis Anni 1770 Q 25 Aug 72 26 ½
Summa Debiti fl. Pol 453 20 ½

Sed quoniam Illustris Ambrozewicz habuit ex quartuali Trinitatis Anni 1767 et ultimis Maji superatam ab expensa fl. Pol. nro. 172 gr. 1.

fol. 103 Idem ex Archivo # 5. - - - - - - - - 90.

Summa 262. gr. 1.

Ergo Illustri Ambrozewicz V. Communitas debet adhuc fl. Polonicales centum nonaginta unum grosos viginti semioctodico 191. gr. 27½

Illustri Clmo Adm Rdo M. Josepho Szybalski Anno Dni 1766 ultimis qbris debuerat quidem V. Communitas pro Quartuali Luciae in fl. 415. gr. 8. Sed quoniam Illustris Szybalski accepit Summam fl. 1000 ex Ciunow ex qua Summa Creditoribus non nullis cum Collegio Minori in subsidium Mensae Illustri Potaczewski reddidit tantum Flor: Pol. 190.

Illris Szybalski dt fl. 386. 22.

Ergo adhuc haerent penes Illustre Szybalski ad exsolvendum Creditoribus 386 gr. 22.

Horum vindicationem Illris Potaczewski suscepit.

quos Illustri Potaczewski ad vindicandum ab Illustri Szybalski V. Communitas commisit ad exsolutionem Creditoribus, qui sponte et libere vindicaturum se et persolutorum esse Creditoribus ex vindiatis appromisit.

Tandem Illustri Clmo et Adm Rdo Dno M. Mathiae Potaczewski debet V. Communitas et quidem Anno pro Quartuali Crucis Anno 1768 die 26 Augusti Flor: Pol. - - - - - - - - 170 gr. 26.

Item Eidem pro Quartuali Luciae Anno 1768 et ultimis qbris fl. Pol. 233. 18.

Summa efficit 404. 14.

Quam summam fl. Pol. 404 gr. 14 V. Communitas compensare debet Illustri Potaczewski ex futuris proventibus concernentibus V. Communitatem Illustri M. Antonio Janecki quinquies Praepositanti debuerat V. Communitas tantum fl. 18. gr. 10. quos Illustris Potaczewski solvit uti quietat.

Quantum ad 6tum verum quidem de rigore justi-
tiae reddere unicuiq quod suum est, ita quoq Illu-
stri Clmo Adm Rdo Dno P. M. M. Stanislao
Korczenski sive Ejus Executoribus nempe Per
illustri Clmo et Rdo Dno M. Thomae Plecki Collegae
Majori et Illustri Joanni Ambrozewicz Collegae
Minori Phiae Doctoribus ac Ejusdem Facultatis
Regentibus debuit V. Communitas reddere
et respondere magno motu cura et solicitu-
dine ad infra specificatas praesiones ad V. Com-
munitatem porrectas, pro quibus V. Communi-
tatem ad Judicia Rectoralia Domine Exe-
cutores accitaverunt pro illis praetensionibus
juxta Schedam tali modo porrectam et in
scripto in Judiciis M. D. Rectoris productam.

Praetensio ad Collegium per Executores p. d. Ill. Korczynski.

Quam quidem 1mam praetensionem pro omni-
bus superseminationibus supra Inventarium
in Bonis Sidzina in Flor Pol. 367 gr 22 ½
Idem Praetensionem pro re oeconomica Supel-
lectili supra Inventarium in iisdem Bonis veli-
cta pretio Flor Pol. - - - - 141. gr 6. In Sum-
ma flor: Pol. 508. gr 28 ½ quam quidem Sum-
mam Personis 4. nempe Illustribus Clmis Adm
Rdis Dominis M. Antonio Janecki Praeposito M.
Josepho Wisniowski Consiliario M. Joanni Am-
brozewicz Consiliario et M. Mathiae Potaczewski
praesentibus in tribus Anniversariis cum obli-
gatione Missarum et decantatione Divini Offi-
cii pro defuncto Stanislao Sacerdote et Canta-
ta Missa Solemni cum Capella. Tum quoq
magna Solicitudinis cura circa quaerendas Juriu
et variorum documentorum, quorum inquisitio
non tantum Domi sed etiam extra n absq ex-
pensis supra Specificatarum Personarum pera-
cta fuit.

Tria anniversaria vigore illarum Praetensionum.

Quantum ad 2mum advertens V. Communitas ca-
calamitosum tempus et oppressionem Inquilinorum ac
Auliculae in Fundo Grammatica a Militibus Mosco-

Moscovitis censuit potius aliquid contribuere Advocato in Lobzow pro expensis, pro quibus tantum ego Praepositus jussi dare fl. 8. ab hoc tempore fundus Gramatica ad semiannum in pacificatione militibus liber fuit.

Pars areae Gabris tradita Laborioso Dzidowski.

Ad 8vum Decisum est in Convocatione V. Communitatis Laborioso Gabris particulam Agri seu unam aream recipere, qui nequam neq solvere voluit, imo semper magnas contentiones, diffugia cum Praepositantibus faciebat, neq se voluit aliquodo praesentare coram officio Domus. Propterea meliorem conditionem pacis, honoris, fructus, ac emolumenti quaerendo, tradidit hanc particulam Agri seu Aream Laborioso Dzidowski pro censu Terragio vulgo Martinalia dicto.

Anno Domini 1771. d. 31 Maji extradita fuit, Convocatio Forma et Stylo solitis ad sequentia puncta ad eligendum et statim investigendum Dominum Praepositum pro Quartuali Trinitatis.

2do Ad approbandas rationes de perceptis et expensis in rem mensae Collegii minoris anteacti Praepositi.

Electus Praepositus et simul investitus.

Quantum ad 1mum electus est in Praepositum Domus Collegii Minoris Illustris Clmus Adm Rdus M. Mathias Potaczowski Phiae Dr. et Professor Collega Minor Ecclesiae Coll. Sanctae Annae Canonicus ac Subeodem actu Convocationis investitus, idq ex ratione quoniam 1mo electus aliter cui jus n. fuit renuit.

IN NOMINE DNI. AMEN
IN TERTIA PRÆPOSITURA

M. Mathiæ Antonii Potaczewski Phiæ Doctoris Ejusdemq ac Vladislaviani Cursus Philosophiæ Professoris Collegæ minoris Ecclesiæ Collegiatæ Sanctæ Annæ Crac: Canonici.

Anno Domini 1771. Die 31ma Maji Rectoratu Magnifici Perillustris ac Reverendissimi Domini M. Jacobi Marciszewski U.J. Doctoris et Prfris Ecclesiarum Cathedralis Crac: Canonici Parochialium in Koniusza et Pobiedr Præpositi Librorum per Diœcesim Cracoviensem Synodalis Examinatoris Illustrissimi Consistorii Crac: Judicis Surrogati, Contubernionum Jurisperitorum et Regio Jagelloniani Provisoris Collegii Juridici Senioris Patris Studii Generalis Almæ Universitatis Cracoviensis Amplissimi Rectoris. Extradita fuit per Illustrem Clarissimum ac Adm Rndum D.M. Antonium Jarzecki Phiæ Dre et Prfre Msticzoviensem Scholasticum Collegiatæ SS. OO. Potoccianum Canonicum in Magna Czaple Curatum Bonorum Universitatis Crac generalem Oeconomum Domus Collegii minoris Præpositum Convocatio ut supra in forma et stylo solitis ad investiendum Neoelectum Præpositum. Cui Convocationi datô locô Ventum est, ad Punctum de investiendo Domûs Præposito. Itaq Concordi omnium voce et votô Ego M. Mathias et Antonius Potaczewski Neoelectus hac in Convocatione more solito in Præpositum supradictæ Domus Collegii minoris investitus sum. Post peractam Investitoram

Investituram petii a V. Comunitte extradandam
mihi portionem Summae ex Fundatione Novicepsi-
ana pro nriis mensae Cui petitioni uti justae V.
Communitas perlibenter annuit, recepiq statim a
VV. Officio Domus Summam Florenor Polonicali-
um Centum Viginti dico nro 120 in subsidium
mensae Collegii minoris.

Portio Gedanist.

In continenti facta Informatione per Illu-
stres Clarissimos DD Consiliarios sufficienti
de Perceptis et Expensis accedente VV. CC
assensu approbatae sunt Raones Perceptorum
et Expensorum Antecedanei supranominati
Praepositi.

Rnum Approb.

Anno Dni 1771. d. 4. Julii Ad Instantiam Illustris
Clarissimi ac Adm Rndi Dni M. Francisci Ko-
lendowicz, Phiae Dris et Prfris Coll. Minoris ac Nomine Fratris sui Interponentis
et postulantis quatenus summa Florenorum Pol.
4. Millium dico 4000. pro Anniversario Czer-
nicciano in suffragium animae olim piae memo-
riae Michaelis Czernicki Scrae Phiae Dris
et Professoris Collegae Majoris ac: ex substantia
relicta, ejusdem Collegio minori cessa data
et perpetuo applicata in rem et usum Fra-
tri suo Nobili ac Spectabili Adalberto Ko-
lendowicz Civi et Mercatori Cracoviensi
concederet et commodaret. Celebratum fuit Con-
silium in Domo minori in plena VV. CC.
in quo unanimi omnium assensu V. Com-
munitas annuit favitq postulatis supradictorum
Interponentis et Contrahentis, Summamq
praetensam Flor: Pol: 4000. pro annuo Censu
per quinq à centum computando, ad manus prae-
fati Nobilis ac Spectabilis Adalberti Kolendo-
wicz modo simplicis debiti ad sexennium dedit
et in auro justi ponderis enumeravit, eandemque

Locatio Summae Czernicciane f. 4000. in bonis nobilis Kolendowicz.

super Bonis generaliter omnibus prætacti Contrahentis locavit per Transactionem in Prætorio Cracoviensi factam, Cujus tenor sequitur estq talis.

Actum in Prætorio Cracoviensi. Feria quinta Post Festum Divisionis Sanctorum Apostolorum proxima Die Decima Octava Julii Anno Domini millesimo Septingentesimo Septuagesimo primo.

Coram officio et actis præsentibus Consularibus Cracoviensibus personaliter comparens, Nobilis Adalbertus Holendowicz Civis Mercator Cracoviensis sanus mente et corpore existens palam liberè ac per expressum recognovit, præsentibusq recognoscit. Quia Ipse Summam Florenorum 4000. Polonicalium in auro justi ponderis veri, certi liquidiq debiti Illustribus Clarissimis et Adm Rndis M.M. Mathiæ Potaczewski Philosophiæ Doctori et Professori Ecclesiæ Collegiatæ S. Annæ Cracoviæ Canonico Collegii Minoris Almæ Universitatis Crac. Præposito. Joanni Ambrozewicz et Andreæ Badurski Ejusdem Collegii Minoris Consiliariis, totiq Collegio Minori ac Ejus Succedaneis debet et tenetur. Quam quidem Summam Florenorum 4000. Polonicalium uti in ardua necessitate sua, nimirum pro reparatione infra Scriptorum Bonorum suorum realium contractam et sibi enumeratam in spatio Sex Annorum, aliàs in Anno (Deo dante) futuro 1777mo. pro Festo Nativitatis S. Joannis Baptistæ in auro justi ponderis, Provisionem ab eadem Summa Capitali quo=

Inscriptio Officiosa dictæ Summæ.

quolibet semestri per quinq à centum anticipativè se cum suis Successoribus ad Manus Illustrium Clarissimorum et Admodum Rndorum, Præpositi et Consiliariorum pro tempore existentium Ejusdem Collegii Minoris Almæ Universitatis Crac. sine ulla defalcatione et non obstante calamitate temporum soluturum et enumeraturum prævia Quietatione manuali submittit, & obligat, præfatamq Summam Majoris securitatis gratiâ in et super Bonis suis generaliter omnibus signanter super lapidea sua hîc Cracoviæ in platea Sancti Floriani sita et Fundis Magnificorum Wierzbowskich Kolsztorfowskich et Labudzienskich sive Zielinskich dictis in suburbio Cerdoniæ ad Cracoviam sitis, suis propriis et hæreditariis inscripsit, assecuravit & obligavit, præsentibusq inscripsit assecurat & obligat, renuntiando omnibus Beneficiis juris, exceptionibus, dilationibus, appellationibus, earum prosecutionibus, aliis quibusvis juris et facti remediis ad labefactandam præsentem Inscriptionem humanâ industriâ excogitatis et excogitandis. Non aliter ac si his omnibus præfatus Recognoscens cum suis Successoribus, decretô Judiciorum Sacræ Regiæ Majestatis, aut alicujus ultimæ Instantiæ Judicis, abjudicatus foret præsenti Inscriptione obligatoria ad præmissa mediante. Quam Recognoscens manu sua propria subscripsit Adalbertus Kolendowicz.

Ex Protocollo Actor. Officii Consularis Crac. extraditum Jacobus Tabolski Actor Notarius. mpp.

Anno Domini 1771 Die 5ta mensis augusti. Facta est Revisio sortis Bonorum Czuszow inter suos Creditores Decreto Conrevencionali cadurisca. Per Illustres Clarissimos ac Admodum Rdos DD. M.M. Mathiam Potaszewski Praepositum Josephum Wisniewski Joannem Ambrozewicz, Phcae Dres et Professores Collegas Minores, Collegiatae Sanctae Annae Cracc. Canonicos. Quae ad Tenorem dictae sortis Bonorum Czuszow personaliter Revisio villae Czuszow. Cadevenimus, ubi accessitò assumpto graro pbitionis loci Nowake camporum Custode, Subditio Czuszowiensi, granicies, campos, agros conseminatos, diligenter investigavimus et vidimus. Superaedificia aulae, Horti, aedificium mansionis, holocaustum, Stabulum revidimus et in statu deteriori posita edmvenimus, tecta straminea, parietes pecuarii vetustate consumpta, foraminosa, imbribus pervia, corruentia, Stat. villae Czuszow. vide Inv. fol. 69. et seq. piscinas duas piscibus consertas deperditas. Inventarium praeter quatuor equos et octo boves rei agrariae necessarios, totum amissum. Onethonem cum tota re familiari et Supellectili etiam amissam, ita ut ubi stetement ipsius adstare videbantur fluctuarent aristae et hortensia olera pullularent. #, omnes domus dessolatae. Postulatorum casas egere reparatione# in nemore perplures quercus excisas, Segetes ob tarda messilegia praesertim siliginem et brumale triticum hordeumq; inculta in pte eventorum, grandinisq tempestate percussas et excussas granâ Autumni dediduas. Verbò omnia in statu desolationis deprehendimus esse, ac damna haec per incuriam neglectamq; oeconomiam Generosi Domini Raszowski ad hanc praedictor Bonor Tenutam evenisse fatem licet. pro quo Respondere teneba ubi de Jure. Talem facimus relationem de praemissis Idem qui supra.

Anno Dni 1771 Die 28. mensis Augusti. Extradidi Convocationem in forma et stylo solitis ad resolvendum sequentia puncta. Imo ad decidendum expensas per Generosum Dnm Raszowski Possessorem sortis suae Prodii in Czuszow tam in Credo fundi seu Inventarii quàm in militem transeuntem factas. 2do ad referendum de recepta dicta sorte villa Czuszow à supradicto Possessore. 3tio. ad consulendum de desolationibus ejusmodi sortis praementionatae per suum Tenutarium patratis. 4to ad succurrendum eidem desolato Statui.

Lis antem ad Actum Venerabilis Communitas Divisi et lectis mature[q] consideratis expensis à Generoso Domino Raszowski sibi in Schedâ porrectis concluserit reliquum peculium recipiendum esse, videlicet Florenos Polonicales 645 grossos 7 [illegible] inter Creditores Prædii in Czuszow dividendum; Expensas verò sive pretensiones in rem Invertani et commodum missitis pretermittendo factas in pte majori suscepit.

Ad 2dum. Fecit Relationem M. Mathias Potaszowski Phiae Doctor et Pfr Colleg. minor S. Annæ Canonicus pro tunc Collegii Minoris Præpositus, quia Ipse Zelo boni communis ductus sortem villæ Czuszow à Generoso Dno Stanislao Raszowski Tenutario ejusdé villæ Czuszow sibi recepit, non solum ex Rationibus sub puncto superius expressò specificatis tempore Receptionis, sed etiam quia nullo jure habito eandem sortem villæ Czuszow tenuerit, Contractum aliquoties meritus accipere recusaverit. Item quod Inventarium non modo non auxerit, sed etiam penitus amiserit, præter supra dicta jumenta et Suppellectilem agrariam nonnullam, nimium deteriorata.

Præpositus Bonor. recipit villa Czuszow.

Ad 3tium. Acceptâ Relatione et informatione de desolationibus in mentionatis Bonis Czuszow per-fectis Tenutariis patratis et subsecutis, concluserit consulendum esse Patronum hac in re juris peritum, ac tandem Manifestationem faciendam, Senioritatis causâ. Et intentum Patronis sic sensere, consilium tale dederit. Quod negotium Præpositus suscepit effectuandum, Patronum consuluit, ad se accersitum, nempe Generosum Dominum Gajewski. Cui expositis pretensionibus contra Generosum Dominum Raszowski Tenutarium prædii Bonorum Czuszow formatis et habitis, ratione tam notabilis desolationis, commisit dictam faciendam esse manifestationem, ac Actis Castri Crac. ingrossandam. Hæc manifestas desideratur.

Manifestat. extra G. Raszow. illi faciend. mand. instr. ad Act.

Ad 4tum Concluserunt VV. Sumptrendum esse ruinis tam ædificiorum prædialium quàm Hortulanorum, censuitq reparatione in parte tantisper, tum coemptionem rei œconomicæ fundo necessario faciendam.

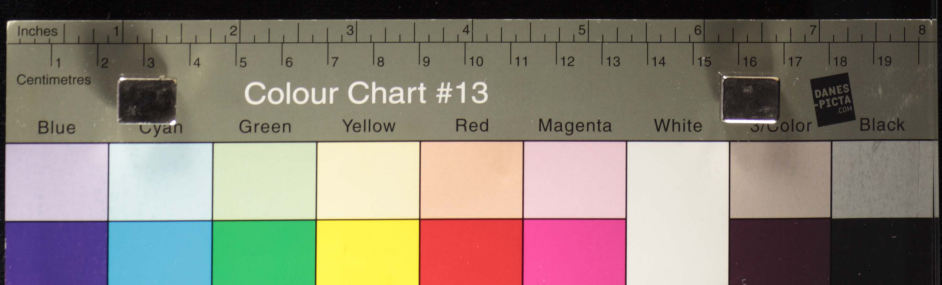

In Præpositura 4a.

Anno Dni 1771. Die 30ma mensis Augusti Rectoratu Ejusdem ut supra. Extradita fuit Convocatio in Forma et Stylo solitis. 1mo ad eligendum vel reeligendum Dominum Præpositum Domus pro instanti Quartuali Exaltationis Sanctæ Crucis. 2do ad audiendum Rationes tam Perceptorum quam Expensorum per Dnum Præptum factas. Tum quoq ad alia Domum nra concernentia. Cui Convocationi datô locô ex unanimi voto. Reelectus est in Præpositum Domus M. Mathias Antonius Potaczewski Philosophiæ Dr ejusdemq ac Cursus Vladislaviani Philosophici Professor, Collega Minor, Ecclesiæ Collegiatæ S. Annæ Canonicus. Quantum ad 2dum. Rationes hujus Quartualis approbatæ sunt per V. Communitatem. Reelectio Præp. Rnu Appr.

Anno Domini 1771 Die 28 Mensis 8bris. Extradita fuit Convocatio formâ et stylô solitis, ad audiendam petitionem M. Petri Rydulski Communitati Collegii Minoris incorporari volentis. Cui convocationi ex unanimi voto, datâ locô. admissus est ad Communitatem Idem M. Petrus Rydulski. (absolutis tamen priùs juris formalitatibus, emissoq ad manus Præpositi juramentô super servandis Secretis): Tum ad vocem activam et passivam, ad jura et Privilegia: ad Dismembrationes verò et mensam, à continua in Collegio minori mansione. Habitatio autem Illi data est in 3tia Contignatione à pte sinistra septemtrionem versùs. Incorporatio provocati.

Anno Dni 1771. Die 30 aug: Inductus est sermo ad mensam num Clarissimus Dominus Andreas Badurski Medicinæ Doctor debeat participare de portione et cæteris obventionibus Collegii minoris, quæ Ipsi duntaxat ad Tempus ex speciali favore et affectu Collegarum minorum Professorii Confratrum vide supr. f. 40.

Concessa permissaq fuerint. Conclusum itaq est, omnium assensu non debere participare de eadem portione idq ex rationibus ejusmodi animum suum permoventibus. Quod facta Responsione ad Facultatem Medicam Ipso effectu de Collegiatura cesserit, labore ut Collega Minor non sufferat alias Cursum Philosophicum non tradat, ex Classe non disputet, Decanum in Facultate Philosophica non agat, Caeterosq labores non subeat Philosophicos. Praeterea quod antiqua Collegii minoris consvetudine et praxi Docatis et Ascendentibus Mensa subtrahat. Statutumq Universitatis eandem sibi exhiberi neget. Quod tale sequit.

Mensae interdictio. vide infr. fol. 70. 90.

Nullus obligatus ad Lectiones et exercitia Facultatis promoveat ad Magisterium in Phia, aut Doctoratum in jure Canonico, sive in Medicinis nisi prius de Collegiatura cesserit praedicta cum effectu. Quod si quis Sententias legere voluerit, Nihilominus labores omnes, ad quos in Facultate Artium obligabat explere teneat. Et hoc ipsum in aliis Facultatibus pariformiter observet.

Statutum Universitatis magni valoris.

Stat: 28. Fol. 9 et 34: Conclu: Fol: 8. 6. 35. 8.

Anno Domini 1771. Die 29. Extradita fuit Convocatio in Forma et Stylo solitis. 1mo ad eligendum Dominos Consiliarios. 2do ad eligendum novum Praepositum. 3tio ad videndum et approbandum Rationes utriusq Quartuarii. Quantum ad 1mum, electi sunt in Consiliarios Illmi DD. MM. Josephus Wisniowski in 1mum, Antonius Jarzecki in Secundum. non debito uterq tempore, propter 1mi tardum ex Alba Ducali Cracovi

regressum in negotio Almæ Universitatis Delegati.
Alterius verò in privatis causis, negotiisq curialibus, re-
moram. id factum esse. Quantum ad Quum. Electus est in
Præpositum Cl. D. M. Petrus Rydulski Phiæ Doctor Electio Præpos.
et Prfr Collega minor Cui felix faustumq sit.
Annô Domini 1771. Die 5 10bris Extradita fuit Convo-
catio in Puncto ad Investiendum Præpositum Domus
Quantum ad hoc Punctum Investitus est in Præpositu
M. Petrus Rydulski Phiæ Doctor et Professor
Collega Minor. Cui iterum atq: iterum felix faustumq
sit.

Satisfaciendo Puncto 3tio Conclusionis annô Dni 1760 vide supr. fol. 58.
Die 28 mensis augusti vigore præmissorum latæ Collegium
Minus Almæ Academiæ Crac: providendo securitati suæ
contra Generosum Stanislaum Raszowski sortis Bo-
norum Czuszow antea actum Arendatorium Possesso-
rem solennissimè Manifestat idq coram Actis Terre-
stribus Crac: Sabbo pt Fm Immaculatæ Conceptionis
Beatæ Virgis Mariæ pxo Ao Dni 1772 Cujus
Manifestationis sequitur tenor, estq: talis.

Veniens personaliter ad acta præsentia Judicii
Terrestris Palatinatus Crac: Illustris Clarissimus Re-
verendus Magister Mathias Potaczewski Phiæ Dr
et Professor Collega Minor Ejusdemq Collegii anteactus
Præpositus et Bonorum ad idem Collegium Minus Al-
mæ Academiæ Crac: spectantium videlicet Czuszow
sortis dictæ, Oeconomus et Dispositor subveniendo cui-
vis integritti et proventuum tam ad idem Collegium,
quàm ad Alios Creditores spectantium super eadem sorte
vocitata Czuszow collocatorum, eam Judicio Actisq
præsentibus Palatinatus Cracoviensis, in et contra
Generosum Stanislaum Raszowski ejusdem sortis
Bonorum Czuszow anteactum Arendatorium Poses-

Possessorem defert Manifestationem. idq ideo. Quia ipse obtenta Gratia et facilitte a supra Scripto Collegio Minori per dimissionem prædii Czuszow vocitati insidendoq eidem prædio, licet in regratificationem ædificia curialia, casas subditales, quercus et rubeta in statu quam meliori conservare tenebat, attamen ipse oblitâ hac benevolentiâ Collegii ac aliorum Creditorum per tot annos eidem præstita non consideratis prætensionibus per eundem Generosum Raszowski porrectis a per Collegium ac alios Creditores ipsi quotannis bonificatis ac de summa arrendatoria detruncatis, idem prædium summopere desolando, Cmethonem de ejus possessione ruminavit suppellectilem domesticam ac inseminationes ad curiam intercepit et sui usui accommodavit, ubi in campis et agris ejusdem Cmethonis non nisi canabes loco siliginis et tritici ac aliûs grani inseminantur. Hortulanum triduô in septimana laborantem itidem devastavit et annihilavit, quercus aliquot decem excidit et consumpsit, piscinas duas piscibus impletas evacuavit et easdem annihilari fecit, prædium in ædificiis desolavit, Inventarium non modo non auxit sed magna in parte amisit, summam injuriam, tam Collegio quam aliis Creditoribus simul collocatis quotannis inferendo, et provisionem per annos 40r totalr non exsolvendo in summa mille ducentorum quinquaginta Flor. Pol: Manifestantes injuriavit, Boves acsi peste mortificatos porrexit tamen eosdem pro sui commodo et consumptione mactare jussit. agrum Cmethonis desolati quotannis inseminavit, et proventum de eode agro nunquam Manifestantibus persolvit. Cum am dictum Generosum Raszowski Manifestans

Manifestans de possessione memorati prædii rumavit quotam triginta Florenor Pol: acsi pro arboribus, pro ædificatione tugurii, (quod de antiquo Cmethonali holodio statuit,) erogatam jam verò acsi pro Magistro summam quinquaginta Flore Poloni: porrexit Collegio ac alias ptensiones, acsi ex fundo ac possessione pullulantes, indebitè formavit, et easdem variis modis et quidem molestis ac Collegio minori emunxit. Quare modernus Manifestans, quàm primum de tam notabili injuria et desolatione sit informatus, illico ne tam Collegium quàm alii Creditores tale damnum sufferant, idemq Gnosus sine bonificatione ejusdem damni manere præsumat ad asylum Legum Regni confugit, et Contra eundem Gnosum Raszowski suo et quo supra Nomine, Respectu præmissorum Judicio actisq præsentibus Terrestri Palatinatus Crac: iterum atque iterum manifestat offerendo idem Collegium pro præmissis jure mediante acturum, et bonificationem omnium prætensionum expetiturum velle hac sua Manifestaone ad præmissa mediante. Cusus salvam augendæ vel minuendæ pleno in robore reservat. et præcustodit. facultatem.

Actum Cracoviæ Coram actis Terrestribus Sabbo post Fm Immaculatæ Conceptionis Beamæ V Mariæ pxo, Die scilicet 12 Mensis Decembris Anno Domini millesimo septingentesimo septuagesimo secundo.

(L.S.) Correxi Josephus de Mąkolice Mąkolski Vice Notarius Terrestri Palatinatus Cracoviensis Juratus.

Lectum per Rudowski mpp

IN NOMINE DOMINI AMEN

INWENTARZ

Folwárku Kredytorskiego pod Gajem w Czuszowie spisany w Roku 1771. Dnia 18. Sierpnia.

vide supr. fol. 52

Przychodząc do tego Folwárku od Gaja z połnocy są drzwi na żelaznych dwoch zawiasach y chákach dwoch żelaznych z zaporą drewnianą do zakładania drzwi z sieni do tey sieni wszedłszy po prawey ręce są drzwi do Izdebki na zawiasach y chákach dwoch żelaznych, z klámką żelazną, z cháczykiem y z skobelkámi dwiema żelaznemi. z Izdebki do zakładánia. Wszedłszy do tey izdebki po prawey ręce od podworza są dwá okná w drewno opráwione, w ktorych iest po cztery tafli szkła białego, w iednym oknie tafli dwie iest stłuczonych trzecia wybita. w drugim oknie także wytłuczane dwie tafle, trzecia rozbitá. W tey izdebie iest piec z kafli zielonych reparacyi potrzebuiący, przy ktorym iest kominek biały wywiedziony do sieni w komin wielki nad strzechę wywiedziony, z tey izdebki są drzwi do anklerza na zawiasach y chakach dwoch żelaznych z wrzeciądzem y skoblámi dwiemá żelaznemi. w tym anklerzu iest okno iedno w drewno opráwione w ktorym dwie szyby wybite. z tego anklerza y izdebki wychodząc do sieni. są náprzeciw izdebnych drzwi do komory drzwi, ná bieguńce drewnianym z wrzeciądzem iednym y skoblámi dwiemá żelaznemi, w ktorey komorze iest okien dwá bez szkła pawáła cáłá. z tey komory wyszedłszy po lewey ręce są drzwi na zawiasach y chakach dwoch żelaznych przy ktorych iest klamka drewniana do zakładania. w tey w piekárni są okna dwa w drewno opráwione szyby szkłá zielonego małe, w iednym oknie wytłuczone trzy szyby insze porozbiiane w tey piekárni iest

iest piec chlebowy ulepiony z czeluściami y nalepą, powała
nad tą piekarnią iest porozstępowana y pogięta ściany
wypruchniałe y czerwiem stoczone a naybardziey od
obory. Z piekarni wychodząc iest komin w sieni wywie-
dziony nad strzechę w srodku, z sieni wychodząc na
oborę są drzwi na biegunie drewnianym złe z sklam-
ką y zaporą drewnianemi wyszedłszy na oborę iest po
prawey ręce szpiklerz pod okołem do ktorego są
drzwi na zawiasach y chakach dwoch żelaznych
z skobelkami dwiema y wrzeciądzem iednym żelaznemi
w tym szpiklerzu podłoga zła zgniła deszcz z gory przez
dawate przechodzi z pod em wilgoc wodą podmaka
w przegrody. Przy szpiklerzu iest staienka na konie
do ktorey są drzwi złe na biegunie drewnianym, płot zgniły
skolbel y wrzeciądz drewniane. Przy staience pod tym samym
okołem iest chlew na woły maiący drzwi na biegunie
drewnianym po wrozkiem się zamykaiące. Pod tymże
okołem na wschod słonca iest innych chlewow dwa
wypruchniałych podpartych ieden na bydło rogate, drugi
na trzodę zrobione z chrostu. przy ktorych chle-
wach są wrota na oborę złe, tarcice połomane
na biegunie drewnianym, dach nie potym cały, kale-
nie nie masz, a w niektorych mieyscach osobliwie
od wschodu słonca nad wrotami y snopkow nie
masz, ściany z chrostow w okole pogniły y iuz powy-
padały, nie odwłoczney reparacyi potrzebuią cały.
Folwark bardzo na połnoc ku ziemi nachylony.
NB. w okołach iest słupow dębowych 21. sosnowych
4. od pola 20. także dębowych, pod Folwarkiem iest
słupow 10. iedenasta podpora pod stragarzem.
Item pod okołem znayduie się drzewa dawnego
starego słupow sztuk cztery, jodłowego długiego
sztuk siedm dico 7 in summa sztuk iedenaście.

Od tego Folwarku z połnocy poczyná sie płot od rogu o=
grodka, ktory ciągnie sie do stodoł.

Stodoły

Przychodząc do pierwszey stodoły od wschodu słonca
są wrota stoczyste czyli rozdwojone, od dołu na bie=
gunach drewniánych od gory na kunach dwoch
żelaznych z wrzeciądzem y skoblámi dwiema
żelaznemi. drugie wrota dla wyjazdu na zachod
słonca rozdwojone, także od dołu na biegunach
drewnianych od gory ná kunách drewniánych
wiciánych z wrzeciądzem y skoblámi dwiema
żelaznemi. U drugiey stodoły od wschodu słonca tak
że wrota rozdwojone od dołu na biegunách dre=
wnianych od gory na kunách żelaznych. drugie
wrota także rozdwojone dla wyjazdu. od dołu na
biegunách drewniánych od góry ná kunách wicia=
znych z wrzeciądzem y skoblami dwiema żela=
znemi W tey stodole iest zapolnic z torsztow pięć cztery
cáłe, piąta złómaná wiedney zapolnicy nie mesz
deszczek cztery. Te stodoły stoią ná szesciu
sochách dębowych ktore są związáne wszrodku
czterema płatwámi. Obiedwie te stodoły są pod
iednym poszyciem strzechy sciány z chrostow
pogrodzone repáráciy potrzebuią Nad wrotá=
mi tych stodoł z przyjázdu są gonki z strzechą
poszyte. Tá stodoła ma słupow dębowych 24.
Krokiew z narożnikámi 62. pochylona iest na
wschod słonca Kalenice nie ma większą cze=
scią powrosła poprzegnijáły ná łátách y pe=
szewká złá, stara, zgniłá y z gory przez dach, a
osobliwie przez kalenice sie leie. y z podem
pod czas ulewy lub deszczu z brzegu sciek

sciek wody do stodoły y nábojowiska spływá przeto dołem grobli wybicia, a z gory Kalenic potrzebá y nowego poszyciá

Woły Konie y insze rzeczy dárskie. Gospo:

Wołow znáyduie śie Folwárcznych nrô - 8.

Koni robotnych iest - - - - - - - - - - - 4

Pługow mizernych nadpsutych z potrzebami do nich dworskich 2 po kmieciu 1 nrô 3

Rádeł dworskich 4 po kmieciu 2. nro 6

Bron z gwozdziami do włoczenia nro 4.

Wozkowany z potrzebámi po kmieciu 1.

O wozie Dworskim Inwentarskim n constat. czyli był czyli nie.

Gromadá Czuszowská do Folwárku tego náleżącá.

Zagrodnicy: Pierwszy Tomasz Ziemski drugi Jákub Bol Trzeci Kázimierz Nowak Czwarty Walenty Łysák Ci Zagrodnicy robią dni trzy w Tydzień a drugie dni podczas Zniwa y młocki na Kárb robią. dáią po dwa Kapłony Kápustę sadzić gęsi skubáć Konopie wyrywáć bez dnia powinni, oprawy z grzebney łokci osm albo Konopney łokci sześć przęsc powinni. Piąty chálubnik Jákub Ziętára przychodni robi pieszo dni dwá w Tydzień drugie dni ná Kárb oprawy przędzie łokci 4. Tych zagrodnikow chałupy w Roku ut supra 1771 opisane znayduią się w stánie z dezolowanym bárdzo. Ziemski ma chałupę z drzewa stárego słupy od dołu pod:

gnite poszycie stáre 3. Bol má chálupę tákże z drze-
wá z pruchniáłego cáła gliną oblepiona powała cała
zła. Kazimierza Nowáka chałupa z drzewá przy-
cieśi, wypruchniałe drzwi złe z wrzeciądzem y
dwiema szkoblámi zelaznemi z poszyciem bardzo
przestárzałym. przy tey chlew z chrostu dla Kon-
serwacyi rzeczy z drugiey strony oborka od poł-
nocy na bydło, od południa stodołka ná zboże
tákże z chrostu. 4. Lysoká chałupa z drzewá na pru-
chniałego od dołu, páwáłá stárcie má słupow 14.
nowo poszytá ná słupách stoi dębowych, przy
tey stodołká z chrostu świeżo podszytá na słupach
dębowych do. drzwi dwoie złych 5. Jakub Ziętará
chałupy swoiey nie ma, zdezolowány, iest prze-
to mieszká na plácu Kmiecim gdzie były jego
budynku teráz fluctuant aristae: ogrodowie ro-
dzą się jarzyny. tylko iedná splisztoná chałupa
w ktorey tenże chálupnik mieści się. Więc
tych Zágrodnikow chałupy reparácyi potrze-
buią, a naybardziey dwie, Komornice żadney
nie mász a w dekrecie Kondescensionalnym
iest dołożono áby każdy Zagrodnik miał
u siebie, a ieżeliby nie miał to powinien
czwarty dzień za komornicę odrobić Xięży
corocznie do dworu Folwark powinien
dodawáć owsa Cwiertni 4. y miarkę iedną.
Poddani zas Folwarczni z Poddanemi do Dworu na-
leżącemi tak dziesięcinę iako y pogłowne płacić
powinni. Econverso ze Dworu za Sol Suchedniowką
na ten Folwark náleżącą co Rocznie Złotych 21
Groszy 23 oddawać Dekretem Kondescensyonalnym
nakazano. Gay nad Folwarkiem będący do tegoż

Folwarku Dekretem iest przyłączony, z tą kondycyą aby żadnego na opał nie wycinano Dębu tylko na wielką potrzebę reparacyonálną, ex lostu także nie na opał, ale ná płoty według potrzeby obracáć zgromadzą Straża na Folwarku Dóbrzyńskich poddánych Temu Folwárkowi applikowánych nádzieią tylko wolno na Folwarku odprawiáć będą gdy w polu straży nie będzie potrzeba Gruntá y tym Dekretem Kondescensionálnym opisane według Dekretu poruszonego do używania y Konserwáwyi będą maią używánia y poddanych pola reszty theż całą ilością tak járym 2bdzem pozostawuie

Præpositura 1ma

M. Petri Iosephi Cantii Rydulski, Philosophiæ Doctoris & Professoris, Collegæ Minoris.

Annô Domini 1771. Die Jovis 5. Idus. In Convocatione per antecedaneum D. Præpositum Domus Minoris, ut hic supra fol. 68. petatur, extradita, prævenendo Festum S. Nicolai in Feriam Quarta per Statutum 2dum fol. 5. investiendo Novo Præposito determinatam, conformiter Conclusioni ejusdem Domus de 1736. 23. 9bris Satis, et Libro Veterum Conclusionum fol. 296. annotatæ, Rectoratu supra laudati hic fol. 53. Mágci, Peritíssimi et Admodum M. Jacobi Marcissowski J. U. Dris et Pfris, Canonici Cathedralis Cracovien Sc. in Præpositum Domus Minoris more solito investitus. Ego M. Petrus Jos. Rydulski. Petii à Communitate. Vbi extradendam mihi portionem consuetam ex Fundatione Novieyscíana pro necessariis mensæ communis. Et Vbi Communitas audita hujusmodi petitione uti justa et rationabili, in extraditionem dictæ portionis per Officium Domus unanimi consensu annuit, prout de facto recepi Fl. Pol. 120.

In eadem Convocatione, animadvertens Vbi Communitas breui subsecuturum tempus, absolvendo pro Anima Pientissimi Benefactoris Adalberti Nowieyski Canonici Varmiensis Anniversario præscriptum, Portionem huicce Anniversario celebrando consecrari solitam, per idem Officium Domus mihi extradendam decidit, prout actu recepi Fl. Pol. 60.

Tempore Investiturae Præpositi Post Generalem Electionem Conventualem

Portio Sedalitia

Portio pro Anniversario Nowieyscíano

Director Pinczovien.

Annô 1771. Die Martis 10. Xbris. Rediens ex Directoratu Coloniæ Pinczoviensis, venit ad Collegium Ill. M. Romualdus Laskiewicz, Phiæ Dr, Collega Minor, Collegiatæ SS. OO. Concionator Canonicus.

Anno eod. 1771. Die 14. Xbris. Certo aliunde præmonitus idem qui suprà Præpositus, induxi ad Mensam: Clmum D. M. Andream Badurski Phiæ Drem, Medicinæ Prfrem, amotionem sui à Mensa Collegii, aliisq participationibus, Anno eodem 1771. Die 30. Augusti fol. 59. propter ascensum suum ad Superiorem Facultatem factam, omnino sibi injuriosam videri, neque se rationibûs expositis, hic fol. 60. expressis esse convictum, ac proinde se coram Patribus Domus Majoris conqueri, restitutionemque sui ad participationes Domus Minoris solicitè urgere. Ergo ne imparatos idem Clmus Prætendens aggressus, facilius votorum suorum compos fieret, cautam volui esse V. Communitatem tunc Mensæ assidentem: Cogitaret incunctanter, curaretque antecedenter in solidum remedia, Jura sua sarta tecta servandi, mihique Libros Privilegiorum, Statutorum, Conclusionumque Veterum à Præpositis servari solitos, de habitatione Collegii ad Seminarium, in quo Directoris Alumnorum Officium gerens habitavi, transportare, munimentorum hoc in negotio conquirendorum causâ, indulgeret. Et Vblis Communitas illationem hujusmodi gratam habendo, suam solicitudinem hac in causa non defuturam appromisit, inque dictorum Librorum transportationem, fidelitati Præpositi satis confidendo, consensit.

vide supr. fol. 59. 60. 90.

Anno et Die iisdem. Clmus M. Valentinus Podzynski Phiæ Dr, Contubernii Hierosolymitani Senior, Collega Minor Vocatus, absoluta Responsione sua, prævia Dissertatione de Iride exposita, pro Loco in Collegio Minori obtinendo, conveniens me officiosè, Summam Aureorum Hungaricalium 12. idque Fl. 200. pro Introitalibus, Fl. 9. pro Utensilibus, Fl. 3. Coctrici, reliquum ad dispositionem Præpositi, tribûs ante Incorporationem suam diebûs (: quod septimanâ ante admissionem suam facere debuit, conformiter Conclusioni Domus Annô 1733. die 24. Aprilis latæ, Libro Concl. Vet. fol. 6. inscriptæ, quæ hactenus me latuit :) reposuit. Debuerant autem huic repositioni præsentes adesse Consiliarii Domus, sed me hanc solemnitatem ignorante non sunt invitati.

Repositio Introitalium à Neo-Incorporando.

Introitales quando reponendæ? et quibus præsentibus.

Annô 1771. Die 15. Xbris. Idem Clmus Podzyński, apposita in Domo Majori Refectione, Collegiatos Minores jam aliàs per Præpositum hac de re præmonitos, officiosè laxîs manicîs mensæ suæ assidentes conveniens, admitti petiit. Et Præpositus dilata ad futuram Convocationem hujusmodi petitioni responsione, Eumdem Petentem ad secum assidendum itidem officiosè sed non laxîs manicîs conformiter Conclusioni Annô 1758 Die 17. 9bris ad 4tum latæ, Libroque Acter. Vet. fol. 189. ingrossatæ, invitavit.

Ingressûs tempore quomodo Mensæ assidendum?

Annô 1771. Die Lunæ 16. Xbris. Extradita fuit Convocatio formâ et Stylo solitis, super seqq. Punctis: Imò ad respondendum

petitioni cujusdam Magistri, Communitati Collegii Minoris incorporari volentis. 2do. An et cujus impendis expurgatio caminorum fieri debeat? 3tio. Ad effectuandam Conclusionem Domus Annô 1756. Die 10. 7bris latam, et Annô 1765. Die 1. Aprilis confirmatam. Tum ad alia. Cui Convocationi facta inductione loco advenerunt:

Ad 1mum. Vblis Communitas Petitioni Dmi M. Valentini Pobyrzelli Phiae Dris et Pblis, Neo-Collegae Minoris, Contubernii Aerosolymitani Senioris, die Hesterna officiosè instituta: Quatenus absolutio Lessionis pro Loco inter Collegiatos Minores obtinendo, servatisque de præ et consuetudine servandis formalitatibus, Communitati ejusdem Collegii Minoris incorporari, Ac illiusque Jura, Privilegia, Immunitates, Libertates, Mensam, Vocem activam et passivam, Proventus, Dismembrationes, tum ad alia, quæ actualem Collegam Minorem concernunt, admitti posset et valeat; respondens: Eumdem Oratorem, præviô Juramento promissorio ad mentem Statuti 20. pag. 48. quod Statutis et Statuendis Domûs subesse, ac ad mentem Statuti 4 pag. 9. quod Propositio, ejusque Successaneis legitimè electis ac institutis, in licitis et honestis duntaxat Collegio congruentibus obedire, quod Secreta Collegii ejusdem in Convocationibus tractata per modum Secretorum, aut capitulariter, personis extraneis non revelabit; receptis etiam rigore dicti Statuti 30. pro Introitalibus Fl. Pol. 200. ac pro Utensilibus rigore Statuti 12. pag. 20. tum practicatæ consuetudinis Fl. Pol. 9. Ad illa omnia, quæ præmissa sunt, ac in sua Petitione expressa, admittendum esse censuit, prout defatô admisit. Ea tamen conditione, quam Lex Annô 1666. 3. Cal. Jan. condita, auctoritate Electorali Annô 1725. die 16. 9bris approbata, Libroque Statutorum pag. 100. et Actorum Veter. fol. 2. b. inserta præmittendo de concreto rigore, strictaque præfatæ Legis per Prædecessores suos interpretatione ab Anno 1741. Die 29. 8bris Act. Vet. fol. 66. b. ad annum præsentem 1771. Diem 28. 9bris, hic fol. 59. seni solita, qua mediante Neo-Ingredientes nonnisi à tempore continuæ et non interruptæ mansionis ad dismembrationes et proventus admittebantur, prænotavit: Quod si non manserit in Collegio Minori intra sex septimanas, tunc non à die facti Juramenti et possessione sui; sed à tempore commodo, et quo incipiet inhabitare Collegium, omnes proventus et dismembrationes Collegii illi debebuntur. Sic admisso et incorporato eidem Dmo Pobyrzelli, habitatio in 2da Contignatione ex una parte Collegium majus, ex altera Contubernium Gloriosum prospiciens, consignata, ad quam eidem die per officium Domus more recepto introductus est.

Neo-vocati sup. fol. 70.

Incorporatio Neo-vocati.

Quid promittere debet Incorporandus.

Ad 2dum. Vblis Communitas alienis periculis propter frequens ignis incendium, cautior facta, Caminum Culinarium suum alii non pridem purgati fuerint, solitis Procuratoris Universitatis impendis expurgandum esse censuit, prout expurgatus est.

Incorporatus quando participare incipit.

Ad 3tium. Productis per me Præpositum supra expressis Domus Minoris Conclusionibus, primâ quidem Libro Actor. Vet. fol. 174. altera ibidem fol. 247. insertis, quibus mediantibus

Incorp. fol. 80. ad 4tum.

Caminor. purgatio.

Procuratoris Electio.

tertius Consiliarius sive potius Procurator Domus eligi ac inpetui conserit, factaque in solidum inductione, num debeant reassumi? deliberandum esse singuli censuerunt. Et ego Propositus attenta negotii gravitate differendum idem punctum concludendo, simulatq; intuli determinandum esse tempus dandæ resolutioni, sententiasq; suas scripto mandandas, quibus maturius perpensis sufficienter conclusio Procuratoris Domus constitutiva firmari posset. Et die 19. mensis currentis dandis in scripto sententiis electis et determinatis, Convocatio gratis pro presentia actus finita est.

Sententiæ pro eligendo Procuratore in scripto.

Anno 1771. Die Jovis 19. Xbris. Idem Propositus indixit ad mensam, diem hodiernam eam esse, quæ per convocationem nuper, licet Die 16. mensis et anni curbent, dandis in scriptis sententiis in negotio constituendi Procuratoris Domus, determinata est. Et illico Admi DD. Collegiati singuli, illm Admo R. Romualdo Lalliewicz excepto, sententias suas scriptis propriis mandatas mihi Proposito communicarunt, ea lege, ut singulorum sententiis matura perpensis, tandem Conclusionem Officia et Beneficia Procuratoris Domus sufficienter complectentem compilarem. Salva hujusmodi conclusionis in futura Convocatione coram Vbli Communitate prælectione, ac si opus fuerit, correctione, auctione, vel diminutione. Et ego Propositus ejusmodi officium pro viribus effectuandum perlibenter acceptavi.

Convocatio pro anniversario Rosaryciano.

Eadem Die justa Legis præscriptum extradidi Convocationem sub solita forma sequenti: Adesse dignetur Dignitas Vestra in ædibus Divæ Annæ crastina die horâ plenâ, dum signum pulsu campanæ datum fuerit, celebrando Anniversario pro anima Admi olim Adalberti Nowicyshi Varmiensis et Varsaviensis Canonici, Benefactoris nostri, idque sub pœna cæsentiæ. Detur omnibus &c.

Præsentes eidem.

Anno 1771. Die Veneris 20. Xbris. Absolutum est Anniversarium Nowicyszianum, me celebrante et Jll. CC. MM. Romualdo Lalliewicz, Josepho Krisnicwshi et Valentino Podzyshi Collegiatis Minoribus actu præsentibus, in quos, prout solitos ad Sacrificium Pl. 40. exhibitis Pl. 80. ut in Regestro Dimembrationum patet, facta est.

Præsentatio Servitoris.

Eadem Die Cl. D. Mr. Valentinus Podzyński Diœc. Dr. Collega Minor, Vbli Communitati mensæ assidenti præsentavit Servitorem suum Sebastianum Jugulskii, prædia sponsione de ejus fidelitate, et obedientia Præpositi, petiit eumdem ad mensam Servitorum Collegii Minorii admitti. Et Vbli Communitas facta per me Præpositum inductione, attenta Admi Præsentantis sponsione, in admissionem sui præsentati consensit.

Consensus pernoctationis Extranei.

Anno 1771. Die Solis 29. Xbris. Jll. D. M. Mathias Pszczewski petiit a me consensum pernoctandi in sua Habitatione Collegiali Personam extraneam. Et ego Propositus attenta ejusmodi Personæ extraneæ honestate, huicce petitioni non renuo.

Beneficium.

Anno 1771. Die Lunæ 30. Xbris. Retuli Vbli Communitati ad mensam congregatæ me unam metretam piscorum a Perillmo Dno M. Joanne Rzyszki S. Th. Dre et Pfre Collega Majore &c.

dona datam recepisse. Et V. Communitas audita hujusmodi Liberalitate, ad gratias agendum suos Benefactori, Illres CC. Dnm. Josephum Wisniewski Cancellarium majorem, et Mathiam Potaszewski delegarit.

Delegatio

Annô 1771. Die Martis 31. Xbris. Immediatè dicti Illres Delegati de effectuato sibi commisso negotio V. Communitatem ad mensam informârunt.

Relatio Delegator.

Annô Domini 1772. Die Mercurii 1. Januarii. Audita Sumapissimè sanctissimæ Christi Genesees ac Novi Anni gratulatione per me Præpositum alios item Illres Collegiatos præsentibus, Magnificus, Perillis et Andreas Dres. Dn. Jacobus Marcinzowski J. U. Dr et Pfr. Sc. Universitatis Rector, pro sua erga Communitatem Collegii Minoris Benevolentia, eidem Communitati Q. gratiosissimè obtulit.

Beneficium.

Annô 1772. Die Jovis 2. Jan. Præsens Stanislaus Chmurzyński Cyrundi Grammatica dicti ad Collegium Minus spectantis Tenutarius, convenies me Præpositum, præsentavit Expensas suas in Schedâ descriptas, pro sustentatione militis Rotolari in eodem fundo Locati, variis temporibus erogatas, petens de hujusmodi Expensis V. Communitatem informari, Censumque ex eodem Fundo rigore Contractûs à se solvi solitum diminui. Hujusmodi autem Expensæ sunt sequ:

Pretensiones Tenutarii Fundi Grammatica de hic vide fol. 74.

	Złt.	Grsz.
Annô 1771. à die 17. 7bris ad diem 2dam Xbris, to jest za dni 16. wydało się dla 5. Piechoty Xięcia Wołkonskiego Kommendy na nikt. — — —

mihi quidem Præposito Astronomicam post Illrem Cl. D. M. Franciscum Kolendowicz Phiæ Drem et Prfrem Collegam Minorem, Contubernii Regio-Jagelloniani Seniorem per assecutionem alterius Professionis, scilicet Brzeznicianæ, vacantem; jam verò Clmo M. Valentino Podzyński, non Astrologicam vacantem, ex quo Possessorem Clericum requirat, sed Oratoriam sive Nowkovianam, cujus Possessor actualis tunc erat Ill. Cl. D. M. Simon Banaczkowski, ex quo ad Collegium Juridicum vocatus, brevi sperabatur pro Loco responsurus, conferre censuit, prout defactò contulit.

Præsentaõ Servitoris. Annô 1772. Die Lunæ 13. Jan. Ill. Cl. et adm Rndus M. Josephus Wisniowski Phiæ Dr et Prfr, Collega Minor, insistendo veteri consvetudini, Servitorem suum Gasparum Jodłowski V. Communitati ad mensam congregatæ præsentavit de ejus fidelitate, et obedientia Præposito spondendo, petiit eumdem ad mensam Servitorum Collegii Minoris admitti. Et V. Communitas facta per Præpositum inductione, attentaque Præsentantis sponsione, in hujusmodi admissionem consensit.

Prorogaõ Contractus Fundi Gramæ. Annô 1772. Die Jovis 23. Jan. Induxi ad mensam, Grosum Stanislaum Chmurzyński Fundi Grammatica dicti ad Collegium Minus spectantis Tenutarium convenisse me, simulatque rogâsse prorogationem Contractûs. In continenti Cl. M. Valentinus Podzyński intulit, Perillrem Clmum et adm Rndum Dnum M. Antonium Krzqnowski S. Th. Drem et Prfrem, Universitatis Seniorem Patrem, S. Floriani Præpositum, hujusmodi prorogationem Contractûs exoptare, spondereque dictum Tenutarium à prætensionibus suis Die 2. mensis et anni Currentium exhibitis, si aliàs, prorogationem Contractûs consequeretur, recessurum. Et Vblis Communitas hujusmodi inductione, illatione, exoptatione, et recessu, tum plus offerentis carentiâ attentis, in ejusmodi prorogationem Contractus ad triennium consensit.

vid. hic fol. 73. et 81. ad 7mum.

Annô 1772. Die Jovis 20. Jan. Cùm ex dispositione Rexolana sub die 12. mensis et anni Currentium emanata, tota nocte ardere deberet lampas ad cornu Collegii appensa, nec esset ex servitoribus Collegii aptus, qui id muneris determinato tempore exactè exequeretur, sed extranea persona conquirenda esset, induxi Præpositus, quantum pendendum esset Viro pro hujusmodi labore. Et V. Communitas audita hujusmodi inductione, gross. 6. lampadem appendenti, septimanatim solvendos censuit.

Convocaõ Annô 1772. Die Veneris 21. Februarii. Celebrata fuit Convocatio Domus Minoris, per me Præpositum die hesterna extradita formâ et Stylô solitis, de et super sequentibus Punctis: 1mò. An et quando relegendæ sint Conclusiones in Convocationibus per Communitatem ferri solitæ? 2dò. ad audiendam Conclusionem Procuratoris Domûs constitutivam. 3tiò. ad legendas Litteras cujusdam Magistri Collegiati. 4tò. Standumnè sit Conclusioni immediatæ Incorporationis? 5tò. ad videndam pecuniam per Neo-Ingredientes conferri solitam. 6tò. ad videndum et supplendum defectum Inventarii. 7mò. ad audiendam petitionem Tenutarii Fun-

Fundi Grammaticæ. 8vò. ad reassumendam Conclusionem Aº 1760. die 28. 9bris latam de Regestro Viridi. 9nò. ad Consulendum Bono Professionum. 10mò. ad videndum Legatum Sierpcianum, et Depositum Pudlovianum. 11mò. ad videndam Conclusionem Annô 1763. 17. 8bris latam de Anniversariis. 12mò. ad videndum Regestrum Quietationum à Summis Capitalibus in Bonis Czuszow Locatis. 13tiò. ad videndos reliquos Libros: Conclusionum, Regestrorum, Rationum, Dismembrationum &c. tum reassumendas Conclusiones, sive statuendas pœnas contra differentes, vel omittentes debitam ac integram eorumdem conscriptionem. 14tò. ad videndum et audiendum de jure administratoris Bonorum Sidzina et Czuszow, de Regestris et statu eorumdem Bonorum. 15tò. ad eligendum Præpositum Domûs. 16tò. ad audiendum desiderium Coctricis. Tum ad deliberandum de iis rebus, quæ pertinent ad honestatem et utilitatem Domûs. Sub pœna non contradicendi &c. Cui Convocationi ex unanimi omnium voto et assensu dato loco et tempore:

Ad 1mum. Vblis Communitas, auditîs, matureque perpensîs per me Præpositum productis ac deductis hujusmodi Puncti extradendi, Conclusionisque formandæ motivis sequentibus: Tum quòd Conclusiones formatæ per ignorantiam vel oblivionem non observentur; frustrà autem feruntur leges, nisi serventur. Tum quòd ex relectione patebit, sintnè latæ Conclusiones effectuatæ? Tum quòd gravitas negotii nonnumquam exigit differri aliquod Punctum, ut etiamnum non adeo pridem contigisse, hic fol. 71. ad 3tium. videri potest: Tum quòd, si fortè quispiam Collegiatus à Convocatione absens fuerit, aut Neo-Incorporatus, per relectionem latæ Conclusionis Scientiam habebit: Tum quòd formatæ Conclusiones vel per suos Præpositos non inscribuntur, quemadmodum duorum Quartualium ab Anno 1765. die 29. 9bris ad Annum 1766. diem 30. Maji non sunt inscriptæ, et à die 21. 9bris ejusdem Anni 1766. ad diem 27. Febr. 1767. hic fol. 5. non propria ipsius Præpositi manu respectivi Quartualis, nec fortè omnes ingrossatæ, vel serò nimis inscribuntur; exinde verò quantum incommodum Inscribenti ac compilanti revocare in mentem negotia olim tractata, eorumque circumstantias! quantumvè detrimentum, cùm per oblivionem plurima olim gesta, ac specificè notari solita aut planè laboris vitandi causâ prætermittuntur, aut indigestim describuntur: Tum quòd contingat Præpositum quidpiam inscia Communitate vel Actis inscribere, ut videre est in Libro priore Actor. Vet. fol. 33. 215. 219. vel delere, ut ibidem fol. 101. 186. 201. 218. 246. vel adulterare, ut hic fol. 48. Tum dein quòd Conclusiones præcedentium in Convocatione subsequenti, benè ordinatas Communitates relegere usuvenerit: Reassumendo antè latas hac in re Conclusiones, ac præcipuè Annîs 1733. die 30. 8bris, Act. Vet. fol. 11. et 1739. die 27. 9bris Ad 1mum. ibidem fol. 59. salubriter formatas, unanimi Sententiâ perpetuo servandum decrevit: Ut Conclusiones in

Acta Domus et Conclusiones Libro inscribendæ, et ex eodè relegendæ.

posterum per Communitatem prænde, unà cum ingrossatione rerum notabilium, Fundationum, Contractuum, Transactionum, et cæterarum, si quæ stante suo respectivè officio intervenerint Libro, Acta seu Conclusiones dicto, eoque fine comparato, manu propria cujuslibet respectivè Præpositi p. non obstante, quòd Convocatio per Consiliarium extradita fuerit, ut contigit Annis 1737. die 20. Augusti Act. Vet. fol. 36. 1756. die 10. Gbris Ibid. fol. 174. et 1767. die 27. Febr. hìc fol. 6. p. mundè, diligenter, fideliter et specificè inscriptæ, additis notis ad marginem, in Convocatione statim immediatè sequenti, per aliquem ex Consiliariis Domûs, ad primum punctum p. quòd in posterum semper esse debebit hujusmodi: Ad relegendas Conclusiones anteriorum Convocationum p. ex eodem Libro relegerentur. Sub pœna carentiæ mensæ donec inscripserit. Salvo moderno Præposito, ex quo anteriores Conclusiones multæ, ducrum nempe Quartualium per suum antecessorem Præpositum nondum sunt inscriptæ.

Pœna non inscribentium.

Ad 2dum. Postquam ego Præpositus, extinculando datam fidem Annò 1771. die Jovis 19. Gbris hìc fol. 72. Conclusionem Procuratoris Domus Constitutivam ex Singulorum Collegiatorum Sententiis compilatam, in facie V. Communitatis p. protulerim, hanc eamdem à se auditam et correctam Vbi Communitas ratam habendo, roborando, confirmando, hìc inscribendam decrevit. Estque hujusmodi:

Conclusio Procuratoris Domus constitutiva

Cùm V. Communitas Minoris Collegii probè animadverterit, adeo ingentem esse numerum Annuum ex Benefactorum Legatis exigendorum, ut illum explere et adæquare ipsi ac soli Præposito Domûs, cui aliàs hoc onus per Statuta impositum est, impossibile jam foret, indeque factum esse, ut plurimi Census vel diminuti, vel planè intercepti, vel oblivioni dati, nemini strepitu Juris vindicandi fuerint ac supersint; inde verò Piissimi Fundatores suis debitis Suffragiis fraudentur, et Mensa Communis Collegiatorum Sufficienti provisione careat; Cùmque insuper perpenderit tam multiplicem esse Inscriptionum, Translationum, Processuum, Decretorumque paraginem, ut Prædecessores sui ad alleviandum hoc onus Præpositi, alios identidem Personis Collegiatis, cum exactionem Censuum, tum Causarum promotionem, committere cogerentur, quemadmodum ex Actis Collegii veteribus. Annis 1733. 29. Maji pag. 7. 28. Aug. pag. 9. 20. Gbris pag. 11. 1735. 18. Gbris pag. 21. 1736. 23. Gbris pag. 3. et b. 1737. 24. Maji pag. 32. b. 1738. 24. April. pag. 42. 1739. 24. April. pag. 53. 27. Gbris pag. 59. 19. Gbris pag. 60. 1741. 18. Jan. pag. 66. &c. liquidò constat: Eò etiam attento, quòd omnes bene ordinatæ Communitates, ac præsertim Domus Collegii Majoris, cujus vestigiis insistere, Statuta, Conclusiones ac Consuetudines amulari hæc Domus Minor vi Erectionis suæ Annò 1476. per Universitatem

Motiva constituendi Procuratoris Domûs.

factæ Libr. Privil. fol. 197. debet, præter Generalem Universitatis, suum specialem Procuratorem habeat; his aliisque de causis animum suum permoventibus, salvis Legibus, Statutis ac Conclusionibus auctoritatem ac officium exigendi Census deque exactis quietandi, Præposito Collegii Minoris asserentibus, non obstantibus in contrarium facientibus quibuscumque, reassumendo Conclusiones Annorum 1756. 10. 7bris. Act. Vet. fol. 174. et 1765. 7. April. ibid. fol. 247. à suis Prædecessoribus per modum Statuti inviolabilis latas; Bonoque suo Communi omni meliori modo providendo, eligendum ac instituendum esse, non quidem tertium Consiliarium, ut etiam Conclusioni 1758. 17. 9bris Act. Vet. fol. 188. fieret satis, sed Procuratorem Domûs unanimi Consensu censuit ac decrevit, non secus tamen nec aliter, nisi sub certis conditionibus, et Punctis sequentibus:

Officia Procuratoris.

1mò Quandoquidem ex modo agendi anterioris Procuratoris compertum est ut plurimum, hic fol. 13. 15. et 16. ad mensam providendam ne obolum quandoque per Quartuale fuisse perceptum, vel Præposito subministratum, possetque in posterum evenire, ut Procurator per negligentiam neminem ex Censitoribus sive per se, sive per alium /: infr. No. 8:/ per longius tempus adiret; V. Communitas conclusit, ut deinceps Procurator cujuslibet hebdomadæ feriâ 2dâ, vel si tunc absens fuerit, prima die, de Perceptis, vel non Perceptis V. Officium, vel saltem Præpositum ad mensam publicè informaret. Præterea, Calculum Perceptorum in seorsivo proprio Regestro, die, Anno, locoque recepti Census bene notato, descriptum, quolibet Quartuali penes Rationes Præpositi coram V. Communitate faciet, quem deinde Calculum eo modo productum Præpositus subscribet s. v. s. Productum in Convocatione die N. Annô N. M. N. mpp. Curabit igitur Præpositus inter alia Convocationis investiendi Præpositi puncta, hoc etiam distinctum apponere: Ad videndam Calculationem D. Procuratoris Domûs de Perceptis hoc Quartuali Censibus.

2dò. Obligatur idem Procurator, ne perceptos Census apud se retineat, nec quidpiam ex sic perceptis pro suo arbitrio expendat, sed totam Summam, quanta quanta sit, à quocumque Censitore perceptam, sinè mora Præposito reddat, ac providendæ mensæ communi subministret.

3tiò. Licèt quidem omnes Quietationes per Præpositum Domûs, quantùm fieri potest, sint extradendæ, si tamen contingat in absentia Præpositi in vel extra Urbem quempiam Censum recipi, protunc poterit Procurator ipse manu et Nomine suis quietare, salva nihilominus Quietationis copiâ Præposito exhibenda, et suo loco /: No. seq:/ inscribenda. Quoniam verò magna vis litis et pacis, Possessionis vel Quotæ ex legitima Quietatione dependet, censuit V. Communitas obligandum esse Procuratorem, ut gravioribus Causis censuum, præsertim ex ratione aut retentarum Summarum, aut propter dubiam Quotam pensionis, aut propter ignotam Summam Capitalem, ac Censum ab ipsa debitum, aut propter ignotam Reductionem, aut propter ignotum valorem Summarum Ca-

pitalium antiquarum ac Censuum, idem Procurator in vindicandis Censibus, tum danda Quietatione de perceptis ejusmodi Summis referat se ad V. Communitatem, vel Ejus Officium, et quidem propter mutuum consilium, et debitam formam Quietationis extradendæ, ne propter hanc malè extraditam, præjudicium quodpiam in posterum oriatur, vel Causa amittatur, vel Census pereat, ut intendum praxis docuit.

4tò. Cùm passim soleant Quietationes amitti, vel fabricari, vel mutari per Censitores, curabit omnino noster Procurator, duplicatas Quietationes extradere, unam scilicet Quietationem Censitori reddendo, aliam ejusdem prorsus formæ, in seorsivo Libro Quietationum dicto, sub competenti titulo /: Nam vitando confusionem, vel unus Liber Quietationum sic distribuendus: Quietationes ex Bonis, quo loco etiam Quietationes Gedanensium, Leopoliensium, et id genus remotiorum Censitorum inserendæ; Quietationes ex Lapideis et Domibus intra Urbem. Quietationes ex Lapideis et Domibus extra Urbem, vel in Suburbiis. Quietationes ex Sulcis et Hortis. Quietationes ex Professionibus vacantibus; vel pro his singulis singuli Libri erunt comparandi./ de verbo ad verbum distinctè connotando. Id enim ad firmandam possessionem, tum lites restringendas, plurimum valiturum, Viri bene multi in Jure versati animadverterunt. Quod si per ipsum Præpositum Quietatio fuerit Censitori extradita /: Nº 3:/; hæc sive eo temporis, sive post Libro Quietationum per Procuratorem, sub eadem forma de verbo ad verbum sub titulo competente erit omnino inscribenda. Hinc, si idem Procurator absens ab Urbe quempiam Censitorum quietaverit, curabit omnino ejusdem ipsius Quietationis copiam sive transumptum tamdiu conservare, donec reversus, illud dicto Libro modò præmissò, suo loco ingrossaverit.

5tò. Cùm Census per aliquot annos retineri, subindeque omissis anterioribûs, pro posterioribus annis Censitores sæpe /: quocumque tandem modo vel animo id fiat:/ quietari; ac sive temporum injuria, sive Censitorum inopia, vel protervitas aut procrastinatio spectetur, nonnullîs annîs minui vel defalcari non rarò contingat; animadvertet diligenter præfatus Procurator, ne aliter Quietationes extradat, nisi visis anterioribus annîs /: an scilicet, et quomodo illîsmet Census debiti persoluti fuerint:/ et attenta Inscriptione, an scilicet eidem Census correspondeat. Quod si hac in re dubium aliquod evenerit, tunc ad V. Communitatem, vel Ejus Officium recurrere idem Procurator obligatur /: Nº 9:/. Hinc 6tò. Curabit sæpe dictus Procurator Summarium omnium Censuum et Proventuum, sive Domui, sive Professionibus competentium conscriptum, atque in seorsivis tabellis ita distinctum, ut in una earum Census ex Bonis, simulatque Gedano, Leopoli &c. in 2da Census ex Lapideis Urbis; in 3tia Census ex Lapideis ac Domibus Suburbiorum; in 4ta Census ex Villis et Hortis; in 5ta Census Professionum, cum expressione Inscriptionis, vel Translationis, de Anno, Feria, Foro, cum annotatione Summæ Capitalis, Fundatoris, Ordinationis, Obligationis, temporis solutionis,

et Quotæ ipsius Census, manifestò pateant, conficere, sicque confecti Summarii unum Exemplar in Archivo, alterum Præposito, tertium apud ipsum Procuratorem, sive seorsivum, sive Libro Quietationum ingrossatum, sit necesse.

7mò. Quodsi cum quopiam Censitore de Censu solvendo Jure agendum fuerit, curabit Procurator Munimenta suæ Causæ competentia etiam authentica per Officium Domus sibi ex Archivo extradi, salva tamen eorumdem in seorsivo Libro subscriptione manu propria de die et anno. Quæ tandem finito Processu, sive Censu vindicato, nequaquam apud se retinebit, ne pereant, sed indilatè in eodem loco Archivi præsente Officio reponet, ac de repositis in eodem Libro per idem Officium quietabitur

8vò. Licet quidem in Procuratorem nullus, nisi actualis Collega, quique magis judicatur idoneus ac proficuus, sit eligendus, quod V. Communitas præsenti Conclusione in perpetuum cavet, licebit tamen electo Procuratori alium ex Collegio vel extra Collegium fide dignum ad recipiendos Census, nequaquam tamen ad quietandos Censitores de receptis /: nisi subdelegatus specialem ab ipsa V. Communitate ad quietandum quempiam facultatem sibi explicitè concessam habuerit, substituere. Cavebit interim Procurator, ne Munimenta Causarum, si quæ sibi ex Archivo per Officium extradita fuerint /: Nº 7:/, eidem suo Substituto umquam communicet. Procuratoris substitutus.

9nò. Noverit Procurator, nullam sibi, Summas Capitales immutandi, transferendi, Censusque ab eis debitos remittendi, vel diminuendi, aliàs quidquam innovandi, aut quocumque modo damnificandi, competere, præsentique Conclusione concedi potestatem, imò verò ad ejusmodi actiones explicitum V. Communitatis consensum, et specialem facultatem esse omnino requirendam. Nº 5.

10mò. Dabit igitur Procurator stipulatam manum, sive jurabit Præposito in facie Communitatis, se Census Domum Nostram, tum Professiones vacantes, quoquomodo concernentes, omni meliori modo exacturum /: Nº 3. 4. et 5:/ eosdemque Præposito integrè ac indilatè redditurum /: Nº 2:/ aliàs præmissa in toto et in parte fideliter servaturum. Juramentum Procuratoris.

11mò. Quo verò pleniùs, libentiùs, ac liberiùs laudatus Procurator Officio suo juxta præmissa satisfaciat; V. Communitas reassumendo supra citatam hic fol. 77. Conclusionem Anno 1765. die 7. April. latam Act. Vet. fol. 247. Eumdem Procuratorem à præpositando, nisi sponte sua id Officii acceptaverit, in perpetuum, videlicet: quoadusque hoc munere Procuratoris fungetur, dispensat: Eidem singulos grossos à singulis florenis ex Censibus sive per se, sive per suum Substitutum /: Nº 8:/ cum vel sinè strepitu Juris vindicatis /: excepta Gedanistica, Sidzina, Czuszow, Fundo Grammaticæ, ac illis Censibus, quos ipse Præpositus immediatè per se vindicaverit vel receperit:/ salvâ insuper præsentiâ Anniversariorum, Dismembrationum ex mensa, cæterarumque obventionum, si eo tempore causâ vindicandorum vel recipiendorum Censuum Collegii absens fuerit, consignat: ac si quas ratione vindicationis prædictorum Censuum, sive pro Beneficia Procuratoris.

Juris Processu, sive pro comparandis Extractis, sive pro Vialibus subierit Expensas, se refusuram sub tempus Calculationis /: N.o 1:/ appromittit

Pœna Procuratoris.

12mò. Quod si sæpe dictus Procurator, et tanti beneficii immemor /: N.o 11:/ et suæ sponsionis /: N.o 10:/ oblitus; et Bono Communi improvidus, in suprà latarum Conditionum in solidum adimpletione remissus, in Censuum vindicatione negligens, in Quietationum extraditione, earumdemque ingrossatione incircumspectus, vel quod Deus avertat non fidelis constiterit, præter damni, si quod suâ culpâ emerserit, restitutionem et compensationem, pœnam amotionis ab Officio, Mensa, Dismembrationibus, aliasque arbitrarias per Communitatem in posterum statuendas, noverit se incursurum.

His pro Officio Procuratoris utiliter rectèque obeundo, maturè perpensis, ac firmiter constitutis, incontinenti ad actualem in dictum Procuratorem idoneæ Personæ Collegiatæ nominationem, electionem ac institutionem, V. Communitas condescendens, ac Illrem Clmum et adm Rndum M. Stanislaum Baranski Phiæ Drem, Collegam minorem nuper Act. vet. fol. 248. electum ac constitutum Procuratorem, cum propter suam infirmitatem hic fol. 28. tum ob alias sibi bene notas, animumque suum permoventes rationes, ab ejusmodi Procuratoris officio planè liberum pronuntians; simulatque Illrem Clmum et adm Rndum M. Antonium Jarzęcki Phiæ Drem, Collegam minorem, Ecclesiæ Collegiatæ OO. SS. Canonicum Potoccianum, in Domus Suæ Minoris Procuratorem nominandum, eligendum et instituendum esse duxit, prout nominat, eligit, ac recepto priùs ab Ipso Juramento, instituit, dando Ipsi potestatem quosvis Census Collegium Minus et Professiones vacantes, quocumque titulo concernentes, omni meliori modo exigendi, recipiendi, vindicandi, deque exactis, receptis, ac vindicatis /: salvis suprà expressis:/ quietandi. Præsenti Conclusione ad præmissa mediante.

Electio Procuratoris.

Ad 3tium. Productis per me Præpositum Litteris ab Illri Clmo et adm Rndo M. Antonio Jarzęcki ad me datis, quibus mediantibus petiit induci, et per V. Communitatem favorabiliter concludi, ut quandoquidem ex una parte Generalem Universitatis Oeconomum agens, sæpe et multo tempore absens esse contingat; ex altera verò parte, non obstante hujusmodi absentia præsentiam in Universitate habeat, pari quoque modo quoad Mensam et Anniversaria Collegii Minoris pro præsente reputaretur, proindeque Dismembratione Anniversariorum gauderet, mensaque sibi quantumcumque absenti, consueto pretio solveretur. Et V. Communitas auditis hujusmodi Litteris, earumque Contentis, ad capiendam informationem, sitne vel fuerit hæc in Domo Majori consvetudo, ut suus vel Universitatis Procurator absens de mensa participet? Sententiam suam ad futuram Convocationem differendam esse censuit.

Absens præsentiam petit. vid. infr. fol. 86.

Ad 4tum. Producta immediatæ Incorporationis Conclusione hic fol. 71. induxi Præpositus, num Clmus M. Valentinus Podzyński

Phiæ Dr et Prfr, Collega Minor, quandoquidem non modo sex Septimanis, sed novem, et diebus quinque elapsis, nondum juxta præscriptum Legis Statut. pag. 100. Conclusioni suæ Incorporationis insertæ, sibique bene notæ, in Collegio actu residet, ad participationes mensæ et Dismembrationes præteritas et futuras admitti possit et debeat? Tum dictus Clmus Podzyński, petiit se penes mentionatas participationes conservari: ex quo Contubernium suam tamquam Senioris præsentiam exigat, nec sit in sua potestate ejus diurnam nocturnamque custodiam deserere, præsertim, quod res nonnullæ Perillustris Dni Provisoris in eodem Contubernio repositæ, suæ curæ sint commissæ, et aliunde invasiones nocturnæ per militem Roxolanum passim contingant. Et V. Communitas audita hujusmodi inductione, attentisque Clmi Podzynski allegationibus et responsis, Eumdem penes participationes nominatas præteritas et futuras conservandum, latamque Incorporationis suæ Conclusionem, ad tempus electionis Novi Senioris, ampliandum esse duxit, et ampliavit. Favor.

Ad 5tum. Revisio Utensilium commissa est V. Officio præsenti, salva relatione in futura Convocatione facienda: simulatque conclusum, ut deinceps Utensilia Libro cuidam in Archivo continuò asservando inscribantur. Revisio utensilium. vid. infr. fol. 87.

Ad 6tum. Placuit differri hoc Punctum ad futuram Convocationem. vid. infr. fol. 87.

Ad 7mum. V. Communitas officiosè congregata, resolutionem suam Tenutario Fundi Grammaticæ nuper, scilicet Die Jovis 23. Jan. An. Cur. hic fol. 74. datam, salva prætensionum cassatione, ratam habendo confirmavit. vid. supr. fol. 74.

Ad 8vum. Cùm Regestrum Viride dictum tantæ sit utilitatis sive necessitatis, ut non modò Claris Præpositi communiter diceretur, sed vel Ipse Magnificus, Perillris et adm Rndus D. M. Casimirus Jarmundowicz J. U. Dr et Prfr, &c. Universitatis Rector Domum Nostram Minorem Annô 1760. Die 21. 9bris Actor. vet. fol. 203. per Syndicum Universitatis præmonere non dubitaverit, Ut antiquum Viride Regestrum non negligeretur: V. Communitas veteri Prædecessorum suorum animadversioni, Rectoralique Præmonitioni insistendo, idem Viride Regestrum omnino reassumendum esse duxit, et quidem ita, ut in distincta serie Census percepti et retenti apponerentur juxta Quartualia per suos respectivos Præpositos, aut eorum Plenipotentes. Cùm verò moveretur dubium de inscribendis illis Quartualibus, quorum respectivi Præpositi jam essent extra Collegium, hoc negotium pacificandum ego Præpositus ex mente V. Communitatis suscepi. Obviando verò simili in posterum conscribendi hujus Regestri Succedaneorum negligentiæ, confirmata est antiqua praxis, ut idem Regestrum Viride in in Convocatione approbandarum rationum præsentaretur, pleneque inscriptum Neo-Constituto Præposito in effectu redderet. Regestr. Viride conscribendum.

Ad 9num. Dilatum ad futuram Convocationem ad deliberandum. vid. fol. 87.

Ad 10mum. Facta per me Præpositum hujus puncti explicatione: Esse scilicet claram mentionem, quantum ad Le-

Siepcii et Pudlovii Legata. vid. f. 87.

Legatum Sieppcianum Florenorum 50. expost pecunia ambulatoria dictum, in Libro Privileg. fol. 110. et in antiquis Regestris ab initio, ac pag. 14. eoque Legato sive pecuniâ ambulatoriâ Predecessores suos usos fuisse, ut legere est Actor. vet. fol. 12. 34. 70. 82. 87. 90. 104. quantum verò ad Depositum Pudlovianum Florenorum 52. pro vindicando certo Censu in Anniversarium per se legato, in Libr. Privil. fol. 121. V. Communitas conclusit, videndum esse per Officium in Archivo, salva relatione in futura Convocatione facienda.

Reassumit Coo p absolvendis Annriis Censum n recepto.

Ad 11mum. Siquidem Conclusio Annô 1763. die 17. 8bris lata, Act. vet. fol. 231. sufficientissimè Annô 1766. die 30. 8bris ad 1mum hic fol. 4. est reassumpta; V. Communitas stetit in premissis.

Census Czuszovienses vel suis Creditoribus reddendi, vel in Archivo reponendi. vid. infr. fol. 88. ad 12mum.

Ad 12mum. Facta hujus Puncti explicatione: Reperiri sparsim in Regestro Quietationum à Summis Capitalibus in Bonis Czuszow locatis, plurimos Census annuos Summam Florenorum 3157. plus minus efficientes, necdum à suis Creditoribus receptos, utpote eorum manibus propriis, aut eorum Plenipotentiariorum non subscriptos, consequenter non exsolutos, neque in Archivo repositos, sed apud quasdam Collegiatas Personas, illasque ibidem non specificatas hærentes: Esse verò id negotii summi momenti: quandoquidem Personas Collegiatas vel obire vel abire non rarum est; et licèt immortales vel immobiles essent, Creditores tamen Czuszovienses, non à singulis Personis Collegiatis, sed à tota Domus Minoris Communitate, utpote Villæ Czuszow his temporibus Tenutaria, ejusmodi Census sibi debitos, quocumq tandem tempore requisituros, repetituresque, nec dubitandum sit: Induxi Præpositus, animadverteret V. Communitas diligenter, quid sibi agendum, statuendumque restaret, nisi velit majori singularium Personarum, quàm Boni Communis amore teneri, atq inde necessariò consequentia incommoda experiri. Et Vobis Communitas admirata tantam Czuszoviensium Censuum retentorum, apud quosdam Collegiatos hærentium summam, attentisque momentis superadditis, seriò conclusit: ut quisq ex Collegiatis Professoribus supradictos Census à Summis in Bonis Czuszow locatis provenientes, à se inter suos Creditores exdivisos, ac in allegato Regestro descriptos hactenus retinentibus, quantocyùs intra unius Quartualis sequentis spatium, præsentibus Cracoviæ Creditoribus, salva Quietatione in eodem Regestro, loco proprio per Recipientem specificè annotanda, omnino exsolveret; pro absentibus verò, salva quietatione per Præpositum similiter apponenda, in Archivo, præsente Officio, indilatè reponeret.

Ad 13tium. Producti sunt Libri suprà in Puncto nominati, quorum debitam integramque conscriptionem summè

pernecessariam Venerabilis Antiquitas semper judicavit, in eamq negligentes, aut procrastinantes serio animadvertit: et quoniam plure eorum etiamnum non sunt completi, V. Communitas decrevit, ut indilatè ab iis, ad quos pertinet, complerentur, sub pœna carentiæ mensæ donec inscripserint. Quæ Conclusio licet de omnibus suprà hic fol. 75. Nº 13. expressis Libris procedat, specialiter tamen de Libris Rationum per DD. Consiliarios conscribi solitis, ac de Libro Conclusionum hactenus apud Illrem Clmum et Adm Rndum D. M. Mathiam Potaczewski hærente, in quo Conclusiones duorum Quartualium, quibus præpositavit, inscriptio desideratur, est specialissimè intelligenda. Videsis Statutum 29. pag. 46. Librum Actor. Veter. fol. 11. 39. 56. 57. 58. 97. et hic fol. 75. ad 1mum.

Librorum conscriptio commendatur, præcipuè Rationum et Convocationum.

Ad 14tum. Cùm neque ex Libro Conclusionum, utpote ab antecedaneo Illri Præposito nondum conscripto, ac mihi reddito, neque à Concollegiatis Professoribus eo temporis præsentibus, de Jure, quo Illris Clmus et A. R. M. Mathias Potaczewski Bona Sidzina et Czuszow administraret, Præpositus sufficienter informari potuerim; cùmque item Proventus et Status eorumdem Bonorum, tum propter Calculationis procrastinationem, tum propter relationis defectum, planè à cæteris ignoraretur, meritò hoc Punctum extradendum esse duxi, præsertim, cùm et Ipsemet Illris Potaczewski pridie hodiernæ Convocationis ejusmodi Punctum ad me in sua Scheda transmittere non dubitaverit: Ad videnda et audienda Regestra Administratoris Sidzinensis ex Anno 1771. finito pro Festo S. Joannis Baptistæ. Cùm verò Punctum à me extraditum hic fol. 75. Nº 14. pluribus constet membris, de singulis Illris Potaczewski requisitus:

Quantùm ad Jus Administrationis Sidzinensis, respondit, se electum fuisse per Convocationem stante Præpositura Illris Clmi et A. R. M. Francisci Kolendowicz, Phiæ Dris et Pfris Collegæ Minoris, Contubernii Pauperum Senioris. Et Vblis Communitas docendum esse censuit. Cùmque hujusmodi Electio diligenter perquireretur, in nelltra Illris Kolendowicz Præpositura se visendam exhibuit; in Primo tantùm sub Annô 1769. Die 29. Aprilis ad 3tium, hic fol. 28. ubi, quid agendum esset in futura Commissione in Villa Sidzina ratione Decimæ ex Agris et Prædio ejusdem spectantis ad Præbendam S. Mariæ Magdalenæ in Collegio Juridico existentem deliberabatur, fit quidem clara mentio Administratoris Bonorum Villæ Sidzina, expresso Nomine Illris Potaczewski, cui inibidem facultas ac plenum jus prætactam Causam Decimalem tuendi ac promovendi conceditur; sed tantum abest ut sæpe dictus Illris Potaczewski per citatam, ac per se allegatam Conclusionem, Administrator Sidzinensis eligeretur vel constitueretur, ut potiùs ad dictam Causam Decimalem coram Judicio Commissoriali hic fol. 27. pro virili tuendam ac promovendam, per V. Communitatem deputaretur, non quod esset, sed uti et tamquam esset præfatorum Bonorum Administrator.

Jus administrationis Sidzin.

Nec pro suae Administrationis jure legitimando potuit recurrere, quemadmodum nec recurrit, ad Conclusionem Annô eodem 1769. Die 11. Jan. ad 1mum, hic fol. 23. latam: quandoquidem eo temporis Praepositus existens, Plenipotentiarius tantum, seu Procurator Conversionis Villae Sidzina evincendae, non ejus Administrator, est electus. Tum ibidem ad 2dum. Litis expensarum in Causa Conversionis per Illrem Potaczewski faciendarum refusio, ex futura Villae Sidzina Tenuta, idque adhuc disjunctivè promittitur, non verò jus tenendi et administrandi confertur. His auditis et attentis, V. Communitas de legitimo dictae Administrationis jure nonnihil subdubitare coepit. Sed quoniam tanto tempore uti et tamquam Administrator Villae Sidzina haberetur, et scriberetur, ut hic fol. 38. 43. 48. ejusmodique Administrationis Regestra per V. Communitatem hic fol. 45. approbata fuerint, et aliunde odia restringi, favores conveniret ampliari. V. Communitas ejusmodi Administrationem Villae Sidzina per Illrem Potaczewski gestam, ut praeteritam, Revisione Inventarii et Calculatione salvis, ratam habendam; ut futuram, donec aliter de iisdem Bonis disposuerit, similibus salvis tolerandam esse duxit.

Regestra Sidzinen. Quantum ad Regestra Villae Sidzina: ad horum productorum Revisionem praesentaneum Domus Officium deputatum.

In continenti, Illris Potaczewski sibi Administratori annuum salarium constitui. Et V. Communitas hoc se circa productorum Regestrorum approbationem constituturam dixit.

Quantum ad Statum Villae Sidzina: Hujus informationem ad manus Praepositi se daturum Illris Potaczewski appromisit.

vid. infr. fol. 89. Quo verò ad haec eadem circa Bona Czuszow, horum resolutionem dandam ad futuram Convocationem V. Communitas distulit.

Electio Praepositi. Ad 15tum. Electus est in Praepositum Domus Minoris ex vi vocationis Clmus D. M. Valentinus Podzynski Phiae Dr et Prfr, Collega Minor, Contubernii Hierosolymitani Senior.

vid. fol. 85. Ad 16tum. Post extraditum jam hocce Punctum, Illris Potaczewski alterum in sua nominata Scheda ad eamdem materiam spectans Punctum transmisit, scilicet: Ad deponendum juramentum per Hospitam Domus Minoris explendum, super semi-vasis 5. butyri, salsis carnibus, lodiceque furtô ex Collegio ablatis. Facta hujus rei explicatione, V. Communitas negotium hoc Officio Domus dijudicandum commisit, et remisit.

In continenti Illris Clmus M. Romualdus Laskiewicz

petiit et Illmis Amis Potaczenski, hactenus in habitatione Illmis Amis Baranski manentis favorem, et V. Communitatis consensum, ut in Ejus habitatione tantisper locaretur, donec et aura incaleseret, et sua habitatio repararetur, et obtinuit.

Actum in Collegio Minori post Dominicam Sexagesimæ, Die Lunæ 24. Februarii A.D. 1772.

Officii Jurisditio

Coram Nobis, Præposito et Consiliariis Collegii Minoris Almæ Academiæ Cracoviensis, ad mentem Conclusionis in Convocatione Domûs sub Die 21. mensis et anni Currentium celebrata, ad Actum hodie, comparens personaliter Illmis Amus M. Mathias Potaczenski Phiæ Dr et Prof. Collega Minor, Actor in et contra Franciscam Siniauska ejusdem Domus Coctricem, proposuit Imò Butyri semivasa S. Tdi Salsas carnes et dolio. Tiò Lodicem, vel per istam vel ejus incuriâ ablatas esse. Ipsam proinde vel ad præmissorum restitutionem sive compensationem, vel ad sui per Juramentum Corporale purgationem stringi postulavit. Ad adversa Franciska Siniauska Citata Rea, nullius ex præmissis conscium se esse dixit, seque ad præstandum in sui purgationem corporale Juramentum obtulit, sibi proinde relentum pro procedenti Quartuali S. Crucis Mcenorum T. grossi 4. deserviturum mercedem in toto restitui, ac ab impetitione sui Actoris liberam pronuntiari petiit. Officium præsens auditis Partium allegationibus et responsis Suprafatam Citatam, aliàs se libere offerentem, et varia confessæ sibi antecedenter injuncta dispositam, ad præstandum Corporale Juramentum in sui relevationem admisit. In continenti alibi dicta Citata Juramentum corporale, juxta formam per Ejus Actorem descriptam, in eodem Judicio tacta duobus digitis Cruce deposuit. Et Officium idem audito per nominatam Citatam præstito Juramento, eamdem à præmissorum omnium restitutione sive compensatione et ab Actoris sui impetitione liberam pronuntiavit, eidemque relentam per suum Autorem ex anteacto Quartuali S. Omnium SS. T. gr. 4. deserviturum mercedem per Eumdem Actorem restitui decrevit. Decreto præsenti ad præmissa mediante.

Convocatio.

Anno 1772. Die Veneris 28. Febr. Celebrata fuit Convocatio per me Præpositum die hesterna, formâ et Stylo solitis extradita de et super degg. Punctis: Imò. Ad eligendas Conclusiones anteriorum Convocationum. 2do ad investiendum D. Rectorem Domûs Jenâ Ota prodiens præcedenti electum. 3tio. ad audiendas et audiendas Rationes Perceptorum et Dispensorum antecedanei Præpositi, ac eadem approbandas. Tum ad deliberandum &c. sub pœna non contradicendi. Cui Convocationi loco et tempore advenio.

Selectio Conclusionum vid. f. 75.

Ad Imum. Selectæ sunt Conclusiones anteriorum Convocationum tantisper ex charta: ex quo antecedaneus Præpositus Conclusiones sui Officii rendum inscripsit, salva tamen Conclusione sub die 21. mens. et An. Curr. ad Imum sata hic fol. 75. et inscriptione præcedentium Conclusionem, cui de Jure, seriâ Commen-

data. Ex qua relectione constitit, aliquot puncta illius Convocationis praesenti fuisse reservata, ad quorum resolutionem V. Communitas descendendo.

Ad 3tium hic fol. 80. Quando quidem ego Praepositus à Patribus Collegi Majoris sufficienter informatus, Vbi Communitati retuli, nusquam fuisse, nec esse in Domo Majori hanc legem vel consvetudinem, ut Ejus, aut etiam Universitatis Procurator abscedens, per tempus suae absentiae de mensa participaret, aut haec ipsi solveretur, et aliunde Domus haec Minor Legibus et consvetudinibus Domus Majoris, vi Erectionis suae, regi debet, Libr. Privil. fol. 197. visum est V. Communitati, petitioni Illmi Jarzęcki per suas Litteras nuper lectas expressae, quoad participationem mensae tempore suae absentiae non deferre. Nec suae conclusioni obstare dixit V. Communitas, quod praesentiam in Universitate habeat: tum quia Universitatis ad Domum Minorem nulla paritas: cum haec tenuissimos proventus habeat, quemadmodum in simili casu Annô 1773. die 21. Maji, act. Vet. fol. 7. responsum est, et praeterea Eidem Illmi Jarzęcki quà Domus Minoris Procuratori per Conclusionem Die 21. Men. et Anni Curren. ad 2dum Nº 11mo, hic fol. 79. quoad Anniversaria praesentia computetur.

Denegaõ Mensae absenti.

Ad 5tum hic fol. 81. Fecit relationem Officium revisum fuisse Archivum Domus, cujus peculium in distincta Scheda annotatum, manibus propriis subscriptum produxit. Et V. Communitas ejusmodi Schedam hic inserendam censuit. Estque talis:

Revisio Archivi.

Revisio peculii in Archivo repositi, ad mentem Conclusionum in Convocatione sub die 21. Febr. Aº 1772. latarum, per Officium Domus die 27. Mensis et Anni Curren. facta, V. Communitati pro Convocatione die 28. Mens. et anni ut supra, congregatae denuntiata, ac per Nos infrascriptos Officium Domûs eo temporis constituentes, in facie ejusdem V. Communitatis propriis manibus subscripta. Reperimus autem sequens Peculium Concernens Scholasticum Cureloviensem ex Bonis Czuszow:

Peculiũ Scholastici Cureloviensis in Archivo.

	Fl.	Gr.
Pro Aº 1760. in 1761. Festo S. Joan. Baptae finito Illmi Czerwinski reposuit	74.	17.
Pro Aº 1761. in 1762. Ill. Cęder reposuit f. 178. Ex his Ill. Mąsiorski ad complementum debet f. 45. 12. manent in Archivo	132.	18.
Pro Aº 1762. in 1763. Fl. 232. 17. apud Ill. Mąsiorski haerent.		
Pro Aº 1763. in 1764. Illmi Putanowicz reposuit. — — — —	193.	14.
Pro Aº 1764. in 1765. Illmi Baranski reposuit. — — —	232.	17.
Pro Aº 1765. in 1766. idem Illmi Baranski reposuit. —	232.	17.
Pro Aº 1766. in 1767. Illmi Ambrozewicz reposuit. — —	225.	22.
Pro Aº 1767. in 1768. Fl. 232. 17. non reperiuntur, nec vestigium est, quod fuerint repositi.		
Summa hujus Peculii. —	1091.	14.

Hoc praeinsertum Peculium, Scholasticum Cureloviensem

ex Bonis Czuszow concernens, et varii generis moneta congestum, juxta schedas ibidem repertas, ac Regestra Distributionum Czuszoviensium verificavimus, numeravimus, respective ad suos annos distinximus, seorsivis schedulis signavimus, sigillo Praepositi Domus infra scripti pro tempore existentis communivimus, ac in eodem loco, ubi fuerat, salvum et integrum reposuimus.

Quantum ad Utensilia. Reperimus quidem in Chartis vestigia, haec eadem ibidem reponi consuevisse, ac etiam aliquot Florenos ex Utensilibus collectos ibidem defacto repositos fuisse, verumtamen nec obolus nobis ex Utensilibus apparuit. Certe in subsidium mensae calamitosis temporibus haec fuisse exportata, facile intelleximus. — vid. supr. fol. 81. ad 5tum.

Quo vero ad Legatum Siepcianum Florenorum 50. pro pecunia ambulatoria Anno 1640. die 18. Augusti, tum Depositum Pudlovianum Florenorum 52. de quo in Libro Privileg. fol. 121.; hujus utriusque Summae nullum extat in Cista Monumentum, et obolus nullus, certe quod contulit pietas, consumpsit vetustas. — Ibid. ad 10.

M. Petrus Jg. Rydulski Phiae Dr et Prfr. Coll. Min. Praepositus mpp

M. Josephus Wisniowski Phiae Dr et Pr. Consil. 1mus.

M. Antonius Jg. Jarzęcki Phiae Dr et Pr. Coll. Min. Cons. 2dus.

In Continenti retuli Praepositus, tempore Revisionis praesentis repertam fuisse Schedulam, in qua scribitur Illris Laskiewicz reposuisse pro Utensilibus ex 4. Ingressibus Fl. 36. Sed ex his, ut ibidem notatur, Illris Ambrozewicz accepit Fl. 12. Reliqui Fl. 24. per Nos Revisores computati ad complementum Summae Fl. 225. 21. ex Bonis Czuszow Scholasticum Curelovienses concernentis, ac per Eumdem Illrem Ambrozewicz in Cista non integre repositae, vel saltem a nobis repertae. Tum, ejusmodi Fl. 36. pro Introitalibus repositi, unde sint repetendi, induxi. Et Communitas Fl. 36. pro Utensilibus, ut supra, repositos, ac eorum quidem Fl. 12. per Illrem Ambrozewicz acceptos, jam vero Fl. 24. ad complementum dictae Summae per Eumdem non integre repositae computatos, ex Ingressibus et Dismembrationibus Illrem Ambrozewicz concernentibus esse repetendos, ac in Cista per Officium reponendos, praesenti Conclusione decidit. — Utensilia in Archivo

Eodem temporis ego Praepositus Fl. 18. ex ingressu meo et Illris Podzynski pro Utensilibus, in uno aureo reposui.

Ad 6tum hic fol. 81. Defectus Inventarii supplendus, Neo-electo Clmo D. Praeposito, salva repetitione ab illis Personis, quas constat, vel constiterit aliquem defectum Inventarii causasse. — Inventarium supplendum

Ad 9num ibidem fol. 81. Vblis Communitas Collegii Minoris consulendo Bono Professionum sive Collegiaturarum suarum, ex unanimi voto et assensu omnium conclusit, ut Libri distincti singularum Collegii Minoris — Conclusio circa Professionum munimenta Libris inscribenda hic fol. 111.

Professionum per suos respectivos Collegiatos Professores, aut eorum Plenipotentes, cum annotatione per extensum Erectionum, Privilegiorum, Inscriptionum, Translationum, Obligationum, Decretorum, ac quorumvis Munimentorum, tum etiam Quietationum, si quae fuerint, necnon receptorum in antè Censuum, qui quidem Census per seriem annorum sub forma Quietationis certa semel in eum finem confecta in posterum inducendi erunt, comparaverentur, ac in effectu conscriberentur in spatio unius anni à die praesentis Conclusionis computandi, sub poena carentiae omnium Dismembrationum. Quae Conclusio ut ad effectum deduceretur, Documenta singularum Professionum, quae in Archivo reperiri poterant, per V. Officium Domus suae, salva assecuratione restitutionis in seorsivo Libro connotanda, V. Communitas ejusdem Collegii extradenda decrevit.

Utilitas hujus conscriptionis.

Ejusmodi Conclusionis per singulos Collegiatos Professores, aut eorum Plenipotentes executionem tanto promptiorem accuratioremque V. Communitas futuram sperat, quanto uberiorem ex hujusmodi executione cum Praesentaneorum, tum Succedaneorum Professionum Collegii Minoris Bonorum utilitatumque proventum non jam sibi pollicetur, sed quasi praesentem intuetur. Quid enim causae est, quod Professionum quarumdam Census vel diminuti, vel planè extincti sint, nisi quod eorum Inscriptiones dispersae, suis Possessoribus sint incognitae? Fors multarum Professionum Munimenta, apud suos respectivè Possessores olim haerentia, iis abeuntibus vel obeuntibus abierunt, vel obierunt. Quid de obligationibus à Fundatoribus vel Officio impositis per respectivos Possessores absolvendis? Quadsi hujusmodi Munimenta Libris per extensum ingrossata fuerint /: repositis expost in Archivo Originalibus vel authenticis :/ Librique hujusmodi sufficienter conscripti, ac in posterum accedentibus Fundationibus Auctionibusque Professionum conscribendi, de manu ad manum circa Professionum vel Collationem, vel permutationem tradentur, et conservabuntur, quis non videt efficax ejusmodi malorum evitandorum remedium? Hujus demum Conclusionis fideli observantiâ satis superque fieri poterit juramento corporali in Professionis assecutione praestari solito super non alienandis suae Professionis Proventibus, quinimo alienatis pro posse recuperandis.

Ad 10mum hic fol. 81. Habetur resolutio hic fol. 87. ad Stum §. Quantum ad Legatum.

Census & Bonis suppon

Ad 12mum hic fol. 82. V. Communitas salvando et confirmando praeinsertam citato Ro et folio Conclusionem, ejusque executionem commendando, Censum tamen Peraugustum Ca-

Capitulū Cracovien. concernen. in archivo asservand. fol. 123. §. Sub Pœnâ

pitulum Cathedrale Cracovien̄se ex iisdem Bonis Ecclesiæ concernentem exceptum esse præsenti Conclusione statuit, nec Procuratori ejusdem Capituli tradendum, sed in Archivo Collegii præsentis officii Domûs reponendum concludit: Ex quo Conclusi Collegii plenè debiti, ac per iidem Perangustum Capitulum olim Solvirid. hic soliti, ac præsertim ex Fundatione Podiana quotannis fl. 200. rigore Catechismi, non solvantur Collegio.

Jus administrationis Bonorum Ecclesiæ

Ad 14tum. §. Quò verò ad hoc eadem hic fol. 92. de Jure administrationis Bonorum Ecclesiæ Illmi Domus Potaczowski requisitus respondit se quâ Præpositum eo tempore, hujusmodi administrationem consecutum fuisse, ut patet hic fol. 56. ad idem. Cumque nihil nihil amplius pro hoc juxtâ referret, V. Communitas suspensâ tantisper super eo responsi suâ Sententiâ, Illrem Potaczowski ad Registra Perceptorum et Expensorum suæ administrationis Czyżoriale in Convocatione post duas hebdomadas celebranda, producenda Statumque præsentandum ejusdem Villæ declarandum, obligatum esse valuit.

Ad idem præsentis Convocationis Punctum hic fol. 0. Memoria juratoria Spectabilis Dñi Mathiæ Szczepanowski Dñi et Rpti, Collegæ Minoris, Rev. Electo Domûs Præposito, ad mentem Statutorem præstita, pro more et consuetudine idem ipse investitus est, ubi quemadmodum locum et officium cessit, ita mutuis plausu in eadem Convocatione acta et decisa huic libro ingrossanda relinquo.

Præpositura Xma

M. Valentini Johannis Cantii Podzyński Philosophiæ Doctoris & Professoris Collegæ Minoris.

Anno Dñi 1772 die 24 Febr. in Convocatione per antecedaneum D. Præpositum Domûs Minoris celebrata ad mentem statutorum Academiæ Magnifici Rectoris et Dñi Dñi M. Jacobi Marcinkowski Ill. Doctoris et Professoris Cathedratici Cracovien. S.S. in Præpositum Domûs minoris more solito inversitus. Ego M. Dñi Ill. Podzyński petii a V. Communitate ex fundatione Honeyczidna extradendam mihi portionem canetam, cui petitioni V. Communitas unanimi consensu annuit, ita per V. officium Domûs pro recepturis meæ Communis extradi et mihi Florenos Centum viginti Quo Anno 120.

In eadem Convocatione quæritum ad Otium rationes antecedanei Præpositi de perceptis et expensis per D.D. Consiliarios facta et producta, per V. Communitatem approbentur nec ne. Expensarum verò ultra æquitatem ex primis præsentibus compensandum antecedaneo D. Præposito eas V. Communitas approbavit. Actum ex gratiis per plurimum Ill. Magnificum Rectorem finitaque

Desiderii Alm. Ped. Med. Bon. fol. 59. 60. 70.

Anno Dñi 1772 die 20 Febr. Desiderium M. Andreæ Baldorchi Phil. et Med. Doctorem almæ Universitati commendatum, in Consilio Ejusd. almæ Universitatis prudentum et de tenore Ejusmodi.

Elapso nuper anno mense novembri; Dominus noster collatis calculis unum mihi denegavit: Debet versationem sententiæ cui = quod Dominus minorem non habitem = quod actus disputationum philosophicarum non conveniant = quod experimenta facultatem vacuerint: nuttam ea, quæ debabitur Secularis consultis ex majoribus sigillarat. At vero ac minimum adulum mihi videor, si quandiu academicum, tandiu Collegam me sentiam, qui gratiosis majorum votis in laborum mentorumq. qualitatem fuerim salutatus; bonum in communitate possedi: et nisi Universitatis mihi vel ego meum alter dignorum; Collegium mihi non habet jus inscribendi et nomen Collegæ et fruendi aliasq. ac Anxiis Patronæ Dominis majoribus et me inscio, fortasse minus caute et minus modeste feci. Nostra Medica privat me loco in Universitate regni privare debet et me stipendio Collegarum? Ascendi ad Facultatem experiorem, ed qua Collegiatus non habet, mensam communem habuam, nullam provisionem. Quid de Collegium Collegium artistarum audit. Medicus vero ego Philosophus ego non dicis Collegium inhabilare plura vetant: et si alios participantes de reportis mihi totalis Collegii Regius dispensat regno me ligare debet. Regno multa talia ac cetera exteriora distinguunt Virum academicum sed grandem. Hæc Catholica, hæc literarii exigunt; sub occasione extraneas has notas (accipio. In aliis Universitatibus obtinet. cum tota alma nostra Universitas etiam apud vulgum laica audit. Non disputo cum aliis ut Phs, disputabo ut medicus, non lego ad aliis Phs, legam cum aliis Lectoribus definito pro medicina tempore. Quid vero ab tantum fruar, quantum alteri Medicinæ Lectores habeam: qui omnes ad alia vias Universitatem dirigerunt; illi ipsi ut hospites aperti jam mei, ego vero ut ingaliing ad pulsando et expectando. Quelcta Dominus major cum negotium hoc esse minus cum ad Patronæ Collegii minoris non surgunt: illud almæ Universitatis supplicat commendamus, sententiam Ejus expecto. Et quoniam Collegium meum definitive dejure est dicere sortiative me a loco officio Consiliariis et fructibus privavit, Da ut in pristinum restituar, obsecro eos.

fol. 70. Responsio Bardta ad Desiderium.

Anno Dñi 1772 die 8. Martij in Domo Minori celebratum est Consilium cui ex Desiderium Clarissimi ac Excellentis Dñi M. Andreæ Baldorchi Phil. et Med. Doctoris ex Jurisprudi Anxiis resultato facta est expte Collegii Minoris ad Spectatum Ederium responsio de tenore segnti:

Salvo primus, quo cum à scriptore Divino Sanctiti: Honora medicum propter necessitatem Eccli. v.t. tale intimè affecti erg Clari: medicinæ Doctorem pene humanitatis officio, salvis tamen deinde allegandis. Honorati vindicare defendere ac servare tenor Charta tales conservare jura et Privilegia Collegii Minoris. Almæ Naturæ et meritum Desiderii cede almæ Universitati scribendi, tandem D. Desiderium Clarissimi medicinæ Baccalaureum adserendum. Denum ad Desiderium nobis communicatum verbis brevity claris Desiderium unanimiter respondebimus. Cuius propensis facili negotio almæ Universitatis approbationem Juvenum Nostrorum auctis et et mobilibus a Clarissimi medicinæ Dñi relagnoscat Jam sept.

Status sive meritum præsentis Causæ.

Quamprimum Clarissimus Doctor redux ab Exteris Gravide comparuit illico 26 1770 die 20 Maii petiit pro se suoq Servitore portionem 3ª mensam. Cui petitioni V. Comunitas libenter annuit, cujusmodi diu mensæ aggravare declaravit donec in Ejus bonum aliud vocatus et incorporatus fuerit. Absolute deinde pro loco in Nostrissimo medicinæ Collegio obtinendo resignatione ad cum die Collegium My audiens Consiliarium Novæ Communitatis similibus absque Clarissimo Med. Doctore habitavit: Jam forte amplius de mensa mihi

non participabo. Et communitas statuit in proximis immediate: Facta deinde Legentione et incorporatione reassumati ad Collegium Mirk etc. Petri Lydulphi Proponitus Dom. Clar. Med. Doct. amicabiliter et humaniter desiderantes in dictis sibi de mensa participationis status alterationem fieri. Q. Clar. Dr. Liat. de rarissime q. ac ipsis Collegiis audederet, quemnam sibi ipsis mo capiendam ... petitione scribere ad Illustr. Abbe communitas Dom. M.r Gregorium Vimio Jus Doctoris Medici Collegii Minores Deputarent, ad Quinto Natalis Clar. med. Dris gratulatione votorum gratissima testificatione expirationem petite ad Jugentiae humanit. Annuebant, Decretum Quod amplissimi Collegii partes quandis pretentiones nequam amicabiliter simulatas officiis Clar. med. Doctis pervadent. Tandem idem Clar. Doctor opportuna communitatis Collectione rationes regentes sibi mensae à Spirito Dom. requisivit. Et Quinto actis suo ac tibi Communitatis mie pro apposita relatione Clar. Doctor gratiis segnentes denegate Eidem mensae causas, tum eas, quas Clar. Dr in suo desiderio exposuit, tum in nullas alias quas ex infra apponendis D. D. S. S. ad Cycle.

Notandum. Eodem negotii ex devolutis videndi ad effectum by Doctor Martinez Professor. Num civilis et Professio medica ad unitatem Collegio Minoris, alias omnes in corpore altioribus Viris et M. Hieronymo Rhodio Dris dum et hi qui olim sibi Dicti incorporati esset eidem valedicerunt, Statuto suis gaudent, Officiis q. gaudebit. Deerunt quendam in Collegio minori Theologus et medicina Dr. et Theologie Doctores primo ingressus M. Bernardus Chronicus Rhodius, medicina, et J. U. Dr Collega minor Ao 1666 Ejusq. Dominus Joachim ejus. Doctrina memoria ad alios beneficia eam omittamus Scilli. Clarissimi Dni Joseph. Salvatorici M. Philippi Rhodi et Matthaei Dri Collega Minor. Num vero Ejusmodi Collegii minoris Dri Sancta Sortanti Augustini Facultatis insignita in eadem respective Facultate professionis laudabiliter Ejusq. Facultatis Doctores capessiverint, de patriche tam Collegii minoris Collegii medici Facultatis partes ejusdem nullo plane ejus tam et per Clarissimi Medicinae Doctores Dominum et Collegium, imo ejus exemplo nostre memorie vacores quae sequentes ibi attendendi ad aliquando obtinuisse absolute regendum.

Rationes contra Desiderium Clarissimi Doctoris.

Ex Statutis generalibus Academiae Universitatis Lips. = Nulli obligantur ad lectiones et exercitia Facultatis quam vel ad magisterium, in Philosophia aut Baccalaureatum in Jure Canonico sive in Medicina vicis minis de Collegiatura dicta exemit, ad effectum. Quodsi quis Baccalaureus haec voluerit nihilominus tenetur omnes ad quos in Facultate Artium obligabatur explere Theses. Et hoc quod in aliis Facultatibus pro forma ibi observet. = Statut. Academ. Lips. Tit. 9 Sect. 2. Idem habetur in Libro Conclusionum Tom. 6. p. 38. et 81.

Ex Erectione Collegii Minoris. Longum esset integrum Collegii Minoris erectionem, Ao 1449no Pastum, item Ao 1475 Rectoratus M. Jacobi de Schalck Decretorum Dris Canonici Cathedralis Lips. per universitatem recognitam Ao 1478to promulgatam per ejusdem promulgatum in qua de collectione adeo frequens et copiosa est inhabitatorum in Collegio Minori Limmat. atq. Rothschimii Rhodi Commemoratio de Utilitate et valitudine de marka et dimembratione Collegii Stting concernentibus pro Participatorem et aualem inhabitationem, et Dispensem Rhodum esse necessario et essentiali requisitum dubitationem magnam potuit. Hoc igit ad casus Dubitationis ex eadem Collectione bona Fide excepta dunte = Ibidem de Ao Ao Tardum ordinis Disponing, ordinung, statuting, Novum Collegium nostrum Collegio Majori Minori pro statu repositione et inhabitatione Collegiatorum. In habitatione Collegium post reditum Clarissimi Dri Medicinae?

Do vdv. Fores Collegiatis Minoris obstarebant et participium et communionem quo ad Tabulam in Collegio Majori, ad obtinent et studiosi ad Ao. Communionem et quo ad inhabitationem. Do obtinebant hanc communionem ex favore et gratia Collegii majoris. 3to. quia tu non de fine ideo scripsa ad participationem et communionem quo ad Tabulam et habitationem, non potebant in perpetuum merito vendicare. Exemore ibidem allegata: Cum dictum Collegium Artistarum Selectis majoris pro promotis ex Collegiatis Regabilis Quintarat. deprosecit. que instituta Collegii Collegium Minoris pro promotis et Collegiatis Rhodi Quintatat. Nunc Artistarum ad Ao. et multorum pro onerosis Facultatis Scholasticus deprosecit. que violatorum Num: Dicit 3to Collegiatis Minoribus Domus sibi ligneas consignatas ad inhabitandum ... Tenebuntur tandem et obligandum Dicti Minoribus Collegiatis Domus Mercatal ... ad inhabitandum. Dri 4to In qua ab domo omnes Minores Collegiati, qui fuere fuerunt, qui primo in futurum emptis stare tenebunt Et Sanguorum Collegii Seniorem Qui Pacho ibi exempti esse debet pro multa quae in Collegiis solent evenire. Ecce primos omnes Minores Collegiatis stare et ad manere tenebuntur ecce secundo Et Sanguorum Collegii Seniorem Qui reuliquam medicinae Professoris.

Deinde 5to in eadem Erectione recurrent Professiones Collegii Minoris Physicibus Professionis obligationes nec aliqua medicae Professionis et obligationis mentio habet. Est enim a medicina illa q. v. Mag. et Dicti Chez de Exemplia Doctore medicinae Dri Ao hac a, tum qa M. Martinus Dictus Rea de Exemplia med. Dr Professionis ad Catholicae Fundatorem fuit, sed

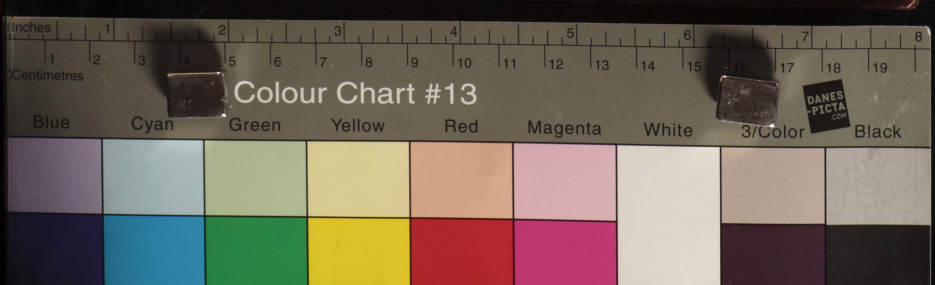

non Professor. Statutorum fol: 113. ibi Privileg: Ad 138. Nisi velimg etiam Dnam Cathedram Mathematicam vi adiuncta sub obtinere ad etiam decennium suam Professionem. Tum ea obligatio Professionis ch. Mathematici dicti Rea[l] Astrologice vi medicinam tradere ad Philosophiam in Philosophiatus et alios Libros spectantes ad medicinam ad Astrologiam pertinentes ad medicinam ad Astrologicum correctur et a Seniority de in eadem Facultate Philosophica vi Medica recipiendum et approbationem Universitatis ipsius admissionem tenentur. Quisq[ue] 6to Singuli Collegii Minoris (Phil:) Lectiones pro ea vi ipsius explicant. Time etiamsi Clar. Med: Dr. in Philosophia Facultate Studium egere velimg. Eo modo ex Collegio Minoris perse participaret, hac clausula omnino obstat. Dicit 7mo Non obstantibus Privilegiis in contrarium faciantibus, nulla ad Privilegia Clar. mi Dni Decani faciantia in medicina affert sed licitte haec per impossibile ad Grant vel eadem invalidarent. Dicit 8vo Volumg etiam, ut singuli Collegiati Minores ad horum Collegiatorum Magistri Collegii actus Ordinarios Magistrorum diebus interdictis sabbatibus per se et ibi pro Bedelle Universitatis vice et auditorium quog doctrina ac quant. Singuli inquam Collegii Minoris inhabitantes ac de eadem participantes actus Ordinarios Magistrorum non in medicina ad in Philosophia Facultate: time nuspiam Professoris Medicii actus Diebus intrent Sabbatiis arguant nec Phi ne et medicis. Dr. 9no Ulti[mo] autem singuli horum Collegiatorum Scholastici Artistarum non Medicorum, secundum suis labentis Exercendum videre et exercere debeant, seeing in hunc qui legem in manifestum ac.

Ex vi Erectionis Collegiatorum Molestum est omnes singularum Professionum obligationes Labores specificare sufficiat ea manuscriptis pro vi exhibitione ibi immediata per eundem Clar. Doctorem, cum ea tempore Collegia Minorem agerent conspicue, ad praeter recipientes suae Professionis fabret tenent Collegia Minores in Collegiatum immentes alterationem cum Statutibus Collegii Magistros Historiographis Decanare, cursum Philosophiae tradere, et ea temporis septimanarum ex Classe jure obligationis Bulla Extra II argumentari in Artibus disputationum Philosophi diebus Sabbatiis prohibitis. Post autem Gymnasii Professiones ad omnibus ordinum vro 12. Pro actuales Collegia Minores incorporati ad priores numerum 13, praeter quos exercerunt adhuc duo vocati reformari et incorporandi. Ex munificentia Fratri. Ex Conditu Medicitte quantum ad ea pertinet nunquam dubitatum fuit, utrum pretendi exemptum. Non ee Collegam sive ea dejure quominus eum multi quis ascendum et to participare de Collegio, ubi forte aliq Quibus Ut omnis Labore ad omnium exceptione major. Nam praeterea quod ad placuit singulis depliere n pt. ect ann dere ad Facultatem Medicam et ad ascendere. Quod ei duplicatum Professorem nulli ungnam ex Collegiatis Minoribus Labore limit, quamodo ad scholasticorum officii Dnus Majoris Ao 1717 ij 20 Jan definitum est, quo jure ad Clar. Mi. Doctoris Ex vi gradus Facultatis Professoris Medicae jam sine gaudent permittit, et alterum conjunctim Professionem Artistarum obtineat, viis Somipsa et rectum da convellant. Ex Statutis Collegii Minoris communi usu et memorabili Consuetudine receptis servandis observandis Authoritate Magnifici Dni Rectoris Mi. Joannis de Utopia Pmi Philiae Paris Canonici Ephi Oralis Coaj Ao Dni 1470 roborato, confirmatis ab Sanctissimo per impossibile Studiosis Clar: Medicinae Dris Eo non ob certe plurimum, illag Cardinalia ee Statutes plane ouere necessee. Post Stmi in Statuto 9mo fol. 2 Dr. Statuimus atq Collegio Minori dilecto Socius Qui post alios positus primatum in mensa teneat Clarissimus Medicinae Dr. vel bonum adest Spatio vel non, si cedet, certe honoris suo Superiorus Facultatis Dr. mo vero Juris Decanus plurimum derogabit ejg tunc dicimne cum ultimum ex Collegiatis Minoribus vi Ordinis et Gradationis Seniorii officio Surgi contigerit. Rectissime Clarissimus Dnus mensa tenere Eodem salten nobis huiusmodi negotii conseiis Superstitibus suppono mg, ad a suscipiendis ejg alia potendi viam aperiat et velle suo facto, palam fatten ni subsistere. Sea mis extrix ac ne vix ad spectum fit, sig agerit et carnys evitandi et statutum. Si in adest gen medicinae Dr. Ejdem Facultatis Decano ad mensa convenit, actum de integritate Magnifici Statuti. Ad 2dum Idem: Omnes magistros nigantum Collegas judicet. patet Clarissimus medicinae Dr. se e Sponsitus judicari qui et aurum ni disputo duo confugere ad dubitavit ibi = Collegium ng ad hoc judicandi Collega Senatus = Dixe quod Dem est: Collegium judicandi ad hoc modo n hi nec in posterum Rebibit. Ergo nullius Statutum? Ad fotte Clar: Medicinae Dr. vult ingnantes Collega participare ee in quantum Collega plurimum minime. Ad 3tium patres exorquas quomodo eatenus nec petunt ad labentis judicandi Suetus. Pbri Q=. In Statuto 2do fol. 4. Dr. Statuimus simod singulis Magi

Ubi eiusdem Collegii Minoris Collegiati Exponitur. Clar. Med. Dr. v. Exoritabit v non. Exoritabit absens à Collegio non potens, tu ga absens officio Exercitii attentionis nempe diuturnum n satisfaceret, Hinc p Collegium Majus ex Consensu Magnifici Dni Rectoris Ao. 1693 ij 9bris lata Statutis huiusmodi. Nemo debet eligi vel Exercitium prius maneat in Collegio Minori. Porro Collegium Minus Statutis Majoris ad Lectiones legi debet. Tum ga Collegii Pauperum Senior ea quo Senex ibi semper eo debet propter multa quæ in Collegio debet evenire. quamodo ab habitatione Collegii vi Donationis Privileg. fol. 197. ita q Exercitando ob eadem causam vi Statuti Lib. fol. 7. cavetur Hi = Senior Senex Pauperum Pecuniæ vel unus aliquatenus ei adhæret. Si non exercitabit sentiet commodum sine onere, ac vicissim labore manuum suarum, vig ad Omissum Statutum caret, et Regulæ Juris: Qui sentit omnia sentire debet & commodum & e contra. Regula 69. Amicus Plus in d. Reg enim pacem & ei qui humum ge complectit, ong am ei amorem contemnit. Leg. unic. Cod. de Cad. Col. falsificatur. Rubr. 5to Hic. In Statuto 2do fol. 8. Dr. Stirling ad Exposity in book Contraria permittant quod debet = Reparabit ab excedentibus insensibiliter extorquere & nulli parcere et ejus statuta corrupta et prenda per modum Statuti ad solvendum teneat. Quomodo hoc in bona veracitate omittere v exequi non possibile Exercitus potest? ejus admittat ad Collegium ille Cujus frustus Clarissimi Medicinæ Doctoris exercitio inserviendi jus non habet. Rubr. 4to Hic. In Statuto 1mo fol. 9 Dr. Statuimus ut ejus Magistri Collegii Minoris omittant bona fide Exercitio & ejus successoribus obedire in licitis & honestis Collegii concernentibus, & statuta & statuenda pro bono Collegii facta et facienda vid pœnam Statutorum servare. Hoc Statutum quamodum Clarissimi Dr. Medicinæ, bona venia ejusdem dixerunt, per illud jure Medicæ Facultatis facta de mensa Collegii Minoris participari, tempy violavit. Tum quod Litaniis & debitis Exercitiis ad Conclusiones Ao 1737 ij 30 Aug. latam & Ao 1748 ij 29 Nbris confirmatam quæ p omnes & ejus Hres Collegii inhabitantes cum suis Exercitiis, pro animabus Fundatorum & Benefactorum decantari debent et decantant nunquam detenti Clarissimi Medicinæ Dni hoc servarunt Ejj adfuit, tum quod decr. Clarissimi Medicinæ Dni portionem, tam Dni sui, quam suam capiens nullum obsequium in Collegio, mon xas ad exercitiis, et familia murmurationes & communicationes faciebat, monitis Exercitiis me correspondens d. Statutum 6. fol. 11. 8. fol. 15 et 90. Tum Conclusiones Ao 1734. ij 16 9bris et Ao 1740 ij 22 Martij latas. Tum quod reduc nunquam catechizaverit ex turno d. Conclusione Ao 1640 ij 26 9bris Actorum folio 2. ibi = Statutum & est Conclusum, ut Professio Doctrinæ Christianæ per omnes Collegas Minores q debdoma das explicit Ll. . . . Si alij Professores idem Collegium & Statuta communitatis Talorem hunc curationem voluerit, ex bonis suis privabit ijt optimarii mensa. Hactenus in primis Statuta restituere, & observaret.

Ex Rationibus sequentibus.

1ma = Quia Desiderium Clar. Med. Dris nuper Domini Majoris Exercitium Nobis plane hujus modi attentati in Civ; quevis ab Exercitio certa non tantum arguant de mala fide rerum etiam moralis ad jet, & multis habent. ja illum gradum Regenti Ex in decretalibus Juris Regulares Quod latent, aut pervium & alias illicite introductum est, nulla dt Sta Ci. Ll. Exercitio: ab eas in elyta bono n fuit ad mirum. Certe hac d. Dni Minoris Collegii Patrona Exemodi Desiderium Collegio Minori bene judicious, atq in de ab Exercitium ejus Clarissimi Doctore reputandum satis manifeste ostendit. Hoc ipso quod illud Expedicandus non prætulerit. Hinc ergo Domini Majoris ut. Patronæ Lud pro non exercitio Clar. Medicinæ Dris Desiderio plurimum reverentiæ defert, et Protectioni Ejus se devovet Collegium Minus. 2da = Quia Petitum Desiderium & Exceptitiæ. Obreptitiæ & relicentiæ vitiis de omnibus tum quod omnes rationes ob quas sibi requita communis in Collegio Minori per hiepas in Lod allegata; tum quod Delegationis ex Donatio ad mensa ante Dictum Rectoris Collegiatorum dum denum tractare hujusmodi denegationis nulla facta mentio quæ sine certe fas et æquum citra verecundiam publice dicta ejusmodi denunciationem facturus fuisset Vetulam. Hinc 3tia = Quod dem Desiderius & obreptitius. Obreptio sive allegatio falsitatis inde satis, quod nunquam Collegium Minus Statutum cui tota denunciationis hæc Delegare cupitant imo se communicavit ejs ad Loca Clar. Statuto ad tione prosequi satis et petiit. 4ta = A longe gravi Clar. Pretendens Medicinæ Dr. et ejs Privilegia et Apices intuenenti Dri membrationes & Privilegiorum Generatheum Universitatis facta manus Magnifici Dni Rectoris firmata nunquam & partes Clar. Med. Dris concernens Bimale ab Collegiales Minoritas conjungat cui tanto decorice sibi ad Dris Medicinæ exercitium pertinent. Porro si jure Examinis debeant potius ad Collegium Minorum Clar. Dri ejus pars est. Dimembrationis Privilegiis exhibitis exhibit. Porro de Privilegiis & Licentia Dr. Clar. Dimembrationes Privilegiis ea potest situ immunita agere, ita, & ei Exercitium impertinie queat. 5ta = Quomodo Clar. Dr. Medicinæ medial Familiis decanus

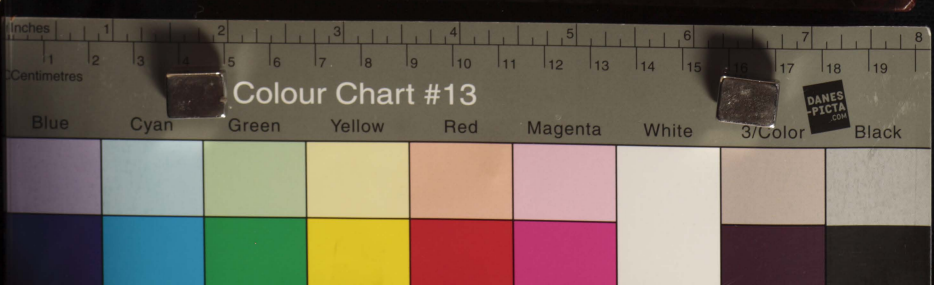

velit hoc Clarissimo Decano Facultatis nostræ Philosophicæ, qd tu vos cæteros ex legendo et disputando in Scholis vigore participandi ad eundem. Sit quomodo sit, ego in hoc tam honorif. an[n]o ordine Studiorum salubrissimæ cuæ Facultati. Ob[ser]vo habet, qd collegati Minores in Scholis laborantes ex primi Collegii voluerint Scholas diversi ordinis, diversum pro quoque gradum si[n]t, Scholis in Tabulis legerunt et disputarunt, qd tu magis fruit aeu erit[?]. Adjuta ad vitæ pro manutentione dub. Dubiorii congestus respub. Ordo Sit

Refutatio Desiderii Clarissimi Doctoris.

Desiderium M. Andreæ Badurski Phicæ et Medicinæ Drs. Phicæ titulo minime vere gauisi primo gratulantes applaudimus, qd habuit occasionem a modo ante Collegas omnes Minores, ad cætam Majores, qui hibi vos pro jam habitibus et plte admittos in electionibus et Comitiis vocem primam, Contributurus, et illos Prærogativas eos ante eos, qui Ejs Praejectores fuere. Majorivos tibi ceb, qles se angros laborandi parcam alios expectare se capiores, qd Patres Ejs tis gst. Sed aut in eodem titulo addit M[ag]ro Medicinæ Doctori et Phicæ sotte se argumentatus Desiderium refugnandi cum Desiderium quando qd ce Medicinæ cumulatio Phicæ Magri Officia et munera pleta et incompatibilia et ruinam publicatæ. Dr. cur a addit Collegæ Minori[?] qui ea Dignitatem ultima decretalia dictante sortis se a ce Collegam Minorem.

Et hoc mag[ist]er Andreas Badurski se novembri Domus Minori collatis calculis causa Monachi Calendarium Gregoriani moderni gavit. Imo vo Patres ne Clar. Ds et tres nri Excellentissimi Medicinæ Doctores Patres plenis tibi me respondit Domus Minori causa Monachi Calendarium Gregoriani Eidem ipsa Gregoriani regavit, qui quelibet Scripsio Civis a nouvel Collegiali, cæve, publicy professionis specimen dum vitæ functi vocat Patrem hom Clarissimum Dri ab Ecteri reduci ne pertinium modi a horizone tuo distanti a Comitiis mittit concessa Ejs gratia et clausula - - - Nemo in Ejs loco Ejs vocatis et in corporatis fuerit. Sic mensa partiapandi indulgenda, audiente Rec: vocati incorporatione expirant. Omnis agmen res Et calculis Gregoriani Calendarium Gregoriani Clarissimus Dri regaret, ea a Cænem ao 1776 Scholis Phicæ latam manuteneret, pro ad defuncti ao augur Domus fure manuteneret. Resultat reb Clar. Dri. quod ipse de Regentiis Cæ mensæ in Collegio Majore Deus, palam dixerit alij pacta ad Domo Minori ad actus tempg, veritibus naturæ, cæteris et ce Domus Minori fore eius utentem esse, minime impertantem, quile reputabit, Ejs non videt in jurium fuere pri ubi fuit sub Ejs II. de Elation. Dicit vero rationem sed tentiæ suæ. quod Domum Minorem non habitem quod actus disputationum Phicæ sophicarum a conveniam quod experiorem Facultatem asandendum. Cætæ istæ quis dabit ei rationes sed a istæ tantæ ad examinibus Doctorum sunt duæ ce sufficientes et adequatæ illis quæ Gymnasia et istis applicandi. Ille Thomæa quæ de habitu Ejs gulari non nulli ex Majoribus Ejs Ejs Augustini Benedictini Bernardini Cisterciensis Ordinis Augustinianorum ad casam Fratrum Ejs Augustinianorum Eremitarum Ejs Augustinianorum Ejs Augustinianorum Ejs Augustinianor

hac sortia quæ è thy fructus desiderii fundamentum et basis è omnium Collegii Nimo
rum Jurium et Privilegiorum Statutorum, Actorumq ab initio ad hæc usq tempora Officio
dictorum et plurimum ex illis a tot ab olim annis Rectores Magnifici Decani et Syndici tot
Dom. majorum Auctorite confirmatorum ordinis penitusque contradictiva. Collegium Minus
et Vic jus Docendi fructus. est proprie Nimbatus supponens pro omni tempore, pro omni persona
et omni facta lege in omnes de Statuto mo fol.o. Sportly et alii sportly omnes Medici bac
inquantum Collegas et omnes domesticos dijudicet, in audiis vero Amicis Collegii
ping et Consiliariis etiam ejusd Collegii consultat peritos extorquent etc. Facultas item
cad. 9 Domus Nimpen. Ao 1680 3tio Calendas Xbris lata de magnificis Dnis Rectore M.
Martino Kurdyki Sacræ Theol. Doctore et Archiep. Posnaniensi M. Stanislao Mar
cie web et M. Mathia Federowicz Ao 1728 if 16 Xbris approbata Literæ Statutaq illo
ingrossata hujusmodi: A die facti juramenti et professionis hoc vocing tam Actorum qm pfi
sor in Consiliariis Nimorii Collegii, scriptor, vocaty participet de omnibus proventibus lot
dimen bonationibus Collegii Nimorii si ann. manserit in Collegio vic. Lithuanas
tenu in a die facti Juramenti et professionis hoc, sed a tempore solutionis de ex gravi
ejusd inhabitat Collegium, omnes proventus et dimen bationes Collegii ille debitum
ro in hoc modi Conditionibus fundamento ab eis ingrantis anno 1603 ad ultimum inclu
sive

Donec alijs in Ecclesia Dei creatus inveniatur. Professio Medica non privat me loco in Universitate
Jurium habet. Professio Medica Clar. Doctor privet loco in Universitate. Quod Eundem membrum
Universitatis efficiat. Quisque Professio Medica e Facultas ab alijs in Universitate dicta Data pars
ad Senatu videndum Universitatis Corpus regulata. Regule primum debet et Nominis et Ius
dicis Collegiorum. Si per ly Collegiorum designantur Collegium Universitatis et Facultatis Medi-
ce quis negaverit quando ly Clarissimi dicens Che Collegio Universitatis et Collegium Facultatis Me-
de certum est. Est enim Universitatis quam Quae Saluberrime Facultatis incorporatis
gionis omnes Clar. Facultatis Medicae Pisanae Civis in hoc Universitatis civis ordinarie dare
gularit Supponunt pro primo modo Dottore, sed via Labore presidendo alijs Professionis
stipe, Collegium Minus Quia Collegii Majoris Oratore Videns Aristotelis Professi
dole, exercita quandocumque anno Clar. Dr. ordinarij, providendo, Veteris Rae ordinaria via an
Professionis, recta ad Medicam per Almae Universitatis spectatum Labore alijs Collegium Doctorum
Professionis assendisse. Si vero per ly Collegiorum intelligat Collegium Majoris, Ego de ego
indubitanter controversis adhuc per certo quia statim ad ly nec debet. Interim ex primo arte
cedente argumentum: Professio Medica non privat me loco in Universitate. Ergo ne
privare Dr et me e Facultate Collegiorum. Si de me solo agat tum multiplex, et Respon
dibus Collegiorum Minorum in Universitate Jurium et remanendo negamus. Tum ge Ego
me dicta iterato repetere licet, in Collegio Minorum repeti alia aut ly Professionem Medica
tur ga sicut Collegiato Minori duplicatum in Eadem Facultate Professionem obtinere in
Professionem esse: a fortiori in Facultate dicta Medica Artis et Philosophica sive quod quis mi
nus, Medicam tenta Facultatem profiteri et utinam Medicae Scientiae et Philosophi
ae Unity participare minime permittit potest. Ad Facultatem Dyaconi
sed quae Collegium nullam Ut mensam Emolumentum nullam, nullam provisionem
dicatus Doctoratus Dr Artis et M. J. Dr in Synoptica descriptione Almae Universi
tatis Pisanae in duo majori magistrorum Romanae curiae Emolumentis stante Gradus et Ca
tione vertente et mota Romae de jure legendi privative ad alios regnae Almae Universi
Corp. Urbano huius anno VIII Regni peracta, hae Ut. Medici acta Collegia habitantes
dae licet, quod et mensa Eorum sit acta Collegia: Nam auctoritas legendi quod principale
Deum habent plures primae notae Auctoritas Doctoris et Professionis Artis in duo Sacra
phia quae omnes se extendat respondere nec valeat nec expedit in se adeo manifesta erant
in acte cum Il tempore actus Decem Opus Medici, nulli te Eorum mensa Ut Collegio com
pabat, qui interim eadem ex gratia plurimis indultis augebant. Quid causae Collegium
gium nimis, quod Ut Ipsi Decem quae est pro residentia Medici Opus Ut sit fundatum et
erectus Collegium Medicorum ad residentiale cum Divite communia, vino alijs quipiam mo
sa? Facultas Medica Collegium nullum Ut mensam Emolumentum nullam, nullam
provisionem Ergo Facultatis Medicae Opus jure debet Collegium Minus inhabitare
tiamsi in habitet de Collegii Ut Minus mensa Emolumentum participare, quandoquidem
que consentit? Agat jure suo Clar. Dr quia Opus Medicinae formalizatis contra ad
venas et peregrinos Ejus artis et melius habebit ad Opus Collegii Minoris Emo
lacking publica Jurium scholarum perlectione gaudentes. Praeterea longe ante
Collegii Minoris Ecclesiarum quid in hac Universitate Facultas Medica, ergo haec
antiquus Collegium Minus in terra nata existeret, Quisque Facultatis Opus et Collegium
se Dux duae mansionis, et mensam et provisionem sua habere debuerunt. Ergo nullo
jure Clmus Medicae Facultatis Opus Collegium Minus ejus mensam Privilegiorum Collegii
dit. Quod si Collegium Minus Collegium Artistarum audit. Medicus
vero ego Philosophus ego non dicis. Collegium Minus ab initio Collegium Medicinae
artistarum et Philosophorum audit. Et quamobrem Jurisdictus aut Theologus pro
pendit via ordinaria Phys id est Philosophi est dicit dicit Ego est Opus ita Clm
Medicus Phys sive Philosophi est dicit, Ut est dicit, dicit semper Physici est Pro
fessione incipit Medicus. Nam est de hoc primo Facultas Collegii Minoris Artium
Medicinae Pri jure debite in scendi sint, et segnetur argumento in simili pro
fessio vestibuli contento Dignissimi. Collegium Minus Collegius Artistarum
atq ego sum Philosophus, ga Medicus vero ego Phys est non dicis, ergo jure pertu

ripare debeo de fructibus Collegii minoris. Sive quod clarius est Collegium minus à Collegium artistarum, aut est Collegium Phie à 2 duum tantum ad etatem studium, ate medicus vero ego, sive medicus vero ego est Phie à 2 decani, ergo ad participandos fructus Collegii minoris merito recusatis debeo. Sono fructy Collegii minoris à Phie duos tantum sed ad ate Egidem Phes Collegium minus inhabitantes, neq aut alterius Collegii ascensu aut progressu à facultatibus Professione gaudentes jure concernunt. Adverto autem respectu etiam Collegii majoris Collegiales artistarum audit. ergone Clarissimus Dominus medicus, Phie à 2 decisi fructy Collegii majoris sibi deben merito inferet.

Collegium inhabitare plura vetant. Collegiales minus à inhabitantes de fructibus Collegii participare plurima vetant, à deductum è momento ejus Clarissimi medicinæ Phie Collegium minus à inhabitantes fructy Collegii minoris negat. Quis ab eos participare Professores inhabitaõ Collegii Regnis dispensat neque me ligare debet.

Plurimi hic adveri possent quibus eam partem participandi Phie à 2 non tam ipsa facultas medicæ inhabitaõ Collegii minoris negnis dispensavit. Quoties ejusmodi dispensatio gaudeq Professoribus Collegii minoris concessa fuit, quismodi dispensatio, quantum in eam Ecclesiæ collat facile cognosci pt. tum ex libris Juris Regalis. Privilegium Sororum de Penitentia ord. at Dominici ab eod Pontifice Regnlb Juris 7. Quod aliud gratiose concessit Phie à 2 dñi in exemplum Regul. Jur. 27. Item à Jure Communi, Clarissimi tam regnum quam in consequentiam ad extendenda Regul. Jur. 29. Bonifac. 8. in 6to. tum ex regulis Communitatis Minoris Collegii Alta Libro actorum fol. 24 à anno 1769. if 25 Maji p Communitatem in certa Conclusione = Communitas nihil volendo præjudicare in aliquam statutis et Conclusionibus latis de Professoribus Vocatis ad Cathedram et in Collegiis manentibus ex gratuito liberalitate et benigne dono indebito permisit eundem D. M. Cantor Torgani de Colonia Tarraconensi adhuc pauloq tempus duntaxat vocatum ad Cathedr. Jure Canonico gaudere menses una ad suo desiderium, ita duntaxat ad expiration eum mensium gaudere menses una ad suo desiderium, ita duntaxat ad expiration eum mensium dicti Cathedr. computando à die Vocationis sive Electionis sua in Seminum dicti Cathedr. ejj. Quia in favor Communitatis negnq debet extendi in futurum ullum ejusmodi alli. Omnibus licet ejus Nostre domq statutis, Omnibus Conclusionibus Consuetudinibus et praxi antiqua in ea Adversis. Similis Conclusio lata à A. 1768 if x Aprilis fol. 2nd libro Concil: inserta = In eadq Convocatione relatata est Conclusio privilegia mensa omnes ita Petrum Richardeschi, à adhuc ipsi à ad participandum dictam mensam à omnes dismembraturus Collegii donec de eo controversia finita fuerit. Quod ejusmodi à ex regnæ justitiæ Ecclesiæ et motivo fraterno charitate. Lectionem tu dicti Petri Richardeschi Phie legere debebit, debitq manus stipulatum de non inquietanda ullo modo ex quovis Communitate =. Ante Lectionem Collegii minoris dispensatio olim fuit ex quovis ad tu à de pro cum aby gravis Phie, ut de mensa Collegii majoris participant ga tu à de Jure, deo omnia Phie poterant in petitum meritis vendicare: cum dictum Collegium Artistarum Majus, pro Promotis et Collegiatis Regalib duntaxat dignosci inhabitatus esse. Et licet post conflagrationem ligneæ domq Collegii minoribus Phie ad habitandum assignate eidem Collegiati Hospitia quærere cogebant, non ad habitandum assignate eidem Collegiati Hospitia quærere cogebant, nec tu participationem de fructibus Collegii Majoris requirere merito poterant. Ex ea clone Colleg. Min. lib. Privileg. fol. 19. in scripta. Neque Vestis talaris nec altera ejusdem distinguunt dnum Academicum sed gradq. hui Cathedra, hui actus Literarii exigunt talis occasione ea tuas das notas dare jubeo. Cum preterea alma nostra Universitas etiam aquid vulgus laica audit. Ad hæc mihi dicimq à enim ex hoc motivo participaõ fructuum Collegii minoris Clarissimi medicinæ doctores Phie denegatos. Non disputo cum aliis ut Philosophus disputabo ut medicus non ego cum aliis ut Phie legam cum aliis Lectoribus definito pro medicina tempore. Utique Illustres Dni Utinen. Juris à Phie Dies et Phes disputant ut Jurisperita à Philosophi legunt cum aliis Lectoribus definito pro Jurisprudentia à Theologia tempore tantum ut abeat ut fructy aliquos de Collegio Minori Extendant, ut pro Juris majorum sua munificentia subleuent. Ego cum gliberis Clarissimis Medicus disputabo à legat cum iisd. participet. Quid vero si tantum fructus, quantum alteri Medicinæ Phes habeant qui omnino alia via Universitatem Lectorum intrarunt, illi ut hospites ejus gratiæ fruuntur, ego vero ut inquilinus et pulsando et expectando. Quod Clarissimus Dñs tantum fructus, quantus alteri Medicinæ Lectores quacunq via Universitatem subintra-

pient non habeat, ut hoc Collegium Ming in casu? conveniat eos mediante Lectore, velsi placet jure agat cum illis, qui sibi pares fructus prepedient. Interim optamus ut det Talentus opes certe Solus Artes colisse pedes. Calumnient Clarmo dos eter perseverum habeat non negare eos fructus Collegio Minori, de qby eliam non pare ciparet certus se velit Prefectus Collegii Minoris de pingnio penibus supra percepto, census pro mensa expendi se qby proinde Communitas Collegii Minoris debet.

xmo	Anno	1766	pro Quartuali	Lucie	℔ 415.9. - 8.
2do	- - -	1767	- - - - -	Cinerum	- - 338. - 11.
3tio	- - -	- - -	- - - - -	Crucis	- - 42. - 21.
4to	- - -	- - -	- - - - -	Lucie	- - 240. - 27.
5to	- - -	1768	- - - - -	Cinerum	- - 140. - 12.
6to	- - -	- - -	- - - - -	Trinitatis	- - 119. - - 17.
7mo	- - -	- - -	- - - - -	Crucis	- - 170. - - 26.
8vo	- - -	- - -	- - - - -	Lucie	- - 233. - - 18.
9no	- - -	1770.	- - - - -	Crucis	- - - 91. - - 10.
xmo	- - -	1771.	- - - - -	Crucis	- - - 81. - - 2.
xi	mo	- - -	- - - - -	Lucie	- - 61. - - 19 ½.

In Summa - - - ℔ 1938. - - 11. ½.

Porro completari non debet aliquis cum alterius injuria v jactura Reg Jur 86 in 6to
Inclyta Domus Major cum negotium hoc examinandum ut Patrona Collegii Minoris in susceperint, illud Celsme Univ[ersi]tati supplicater commendamus confidentiam Ejus expecto. Quibus ex causis Inclyta domus Major Collegii Minoris Patrona negotium hoc examinandum in susceperit preter ea, que supra enumeravimus, non possumus nec eorum divinare. Et cum ad tollendas Celsme Univ[ersi]tatis definitionem devolutus est, hujusmodi dissidium pari cum submissione judicium Ejus expectamus. Et quoniam Collegium Ming dejective vel dejicias est dicere spoliative ne et loco et officio Consiliarii et fructus privavit, ita ut in pristinum restituar statum. Quid? spoliatum sive spoliatio clarmum Medicine Doctorem non dubitamus, nec de illius lexico utimur Juris I titulo spoliatis pag. 749 hoc legimus = Spoliatio est appetitione rei injustabilis violenta et injuriosa dejectio v rei mobilis ablatio. Dicitur violenta, quia ei quis ignorante professionem suam denunciaverit v abjuraverit locum in habebit spoliatio. Nam restitutio spoliatorum est ablatorum in judicio redintegrat. Et ea ratione cum aut Canones loqui sano intellectu, spoliatus in illis non casu, quo criminaliter accusatus, qui tta sua potentia vel majori pte ejusdem se v violentiam dejectum affirmat. = Verum hoc sit primum Collegio Minori objectus, Clarmo Medicine Doctori omnino probandum incumbit; Nam quantum ad locum minari valo non possumus, quomodo id Collegio Minori Clarmo Dr imponere audeat: tum quia longe ante Responsionem suam pro loco in Collegio Minori locum in eodem Collegio sibi concessum habuit ut supra dictum, tum ge vero ab Exteris se pernotarit ejus Collegii, venire locum sibi denegante imo omnibus decum cohabitandum renitentem invitantibus. Hinc redux ab Exteris ad locum in Collegio se et Servitore suo, sed rationem petiit. Facta responsione pro loco in Ill. Medicorum Doctores et Ejus expendendo, eo ipso tempore suo, libere et violenter alium locum elegit et hoc ipso facto, cum desinit esse Socius locum in Collegio amisit eo pro modo quo ceteri omnes ad Collegia Majora et Minora Juridicum vocati locum in Collegio Minori amittunt. Si hoc est spoliative loco privari, jam illi omnes qui ex alia Collegia in colunt v distinctam Facultatem profitentes Ejusq Primum in Collegii

agatore, ac in pristinum restitui supplices orare meritò poterunt. Quantum
ad officium Consiliarii. Cum olim M. Mathias Estatle Vic. Consiliarium Domus
fecerit ac tandem vi Ordinis in Spiritum electo esset. M. Johannes Lemborowicz
una cum subintulit: quoniam una Persona duo officia putare non fit Clarmo
Consiliarii vices suppleat, id est Clarmo Doctore libellum inceptante cedere Spiritu
concludente, nec Communitate votante sed mere permissive se habente. Hinc instante
fit Clarmo de restitutionem Consiliature hoc modo Assalto decoratiate recessit. Sed
Domus Canonicam huiusce ejusmodi electionem, vobis clara alii Consiliarii indebiti
une Ordinarii officium ? perpetuum ? Nunc solita consuetudine et statuto Primo fol. 86.
Vigente electio Consiliariorum Collegii die Electionis Magnifici Dni Rectoris Univer
sitatis fieri debet ? decoq hac die occurrente officio Consiliariorum cessat ? Ergo viri
religiosi omnes, in quorum bonum presentis tempore in aliquo officio aliis eligendi, spo
liative privari; omnino dicendum ejusmodi spoliationis crimen a Clarmo Dre Collega
rum subiri posse. Quantum ad Spiritus cum ad hoc punctum respicit in omnibus sit
officiosi et nihil nos salubi omnino demonstrative responsum eandem tamen vinque
ex vi venit. Cum igit Clarmus de Spiritu Episcopum sua Veteri loco renuntiaverit, vel
etiam respondendo pro loco sui D. Medici opus fuit abjuraverit, cum ad Spiritus relicte
gii Minori participando, factus Medicinae Dr. multum jus, ad illo vero in Diendo in
eadem hypothesi Collegium Minus suum jus habeat, cum denig eligendi Consiliarii
fandi gaudeat et nemo damnum facit, nisi qui id fecit, quod Gallus jus ff. labeat
l. 151. de Reg. Jur. nec text. ff. in quibus fundari, qui vetat jure suo C. 3. de Elect. de
quit ordinem spolii falso per Clarmum Doctorem Collegio Minori imponi, Eundem
restitutionem tenere, eo quo hic casus est modo obligari. Quod si revocabi
tionem agere licet Collegium Minus in et contra Clarmum Medicinae Doctorem pro
posuit, quod cum Collegium Minorum agerent, Privilegia Inscriptiones, Decreta, varia
gia Monimenta et alia plura ex illis originalia Dno Visitatori delegato multa
etiam relicta confusa specificatione extraxerit, nec adhuc eadem recuperare
curavit, decoq Pictura Clari Primum Doctorem ad Spiritum recuperanda Collegio
Minori in omni toto et integro restituenda per Almam Universitatem Virgil
Collegium Minus supplex orat. Quapropt idem Collegium Minus inscribendo
protestatis, et aliis suo loco et tempore de jure fiendis, quod citi presentibus salvat
amplius premittendis se penes jura Privilegia Erectionem Statuta conserva
ri Jordevinum Clarissimi Dni Medicinae Dris importunum dilatari alias
quod juris justitiae decerni, ea, qua par est, reverentia supplicat.

Anno Dni 1772 die 29. Aprilis celebrata est Conventio Domus Minoris per me Spi
ritum extendita forma sat stylo solitis super sequentibus punctis: 1mo Ad eligendos Con
fessiones Antecessorum Invocationis. 2do ad eligendos DD Consiliarios Domus pro
intrato semestri. 3tio ad audiendam rationem preteritae commutationis DD Consili
ariorum 4to ad ligenda Statuta Collegii & Domus Minoris. Tum ad alia ligenda
proponent. Cui Convocationi ea unanimi omnium voto et assensu data lo
co et tempore. Ad 1mum V. Communitas, et quo ? fuit plena relectionem
Confessionum ad futuram Convocationem dictabit. Ad 2dum in prima mensa
electus est in Consiliarium Domus Illustris Dns Laskiewicz St. 00 Canonicus, a
secunda vero Illustris Dns Petrus Rydzelski St. 00 Canonicus salvo loco suo li
cet M. Valentino Potocki ex quo tunc Spiritum egit. Ad 3tium: Audiendam
nem praeteritae commutationis DD. Consiliariorum dictabit V. Communitas
ex qua ? fuit plena ad futuram Convocationem. Ad 4tum Pro more et Consue
tudine Domus Minoris lecta est Statuta Custodem Domus. Tum ad alia de si
bil per Illustres et DD. Professores propositum fuit.

Anno Dni 1772 die 29 Maji fuit celebrata est Conventio Domus Minoris per me Spi
ritum extendita forma sat stylo solitis super sequentibus punctis: 1mo Ad eligen
dos Confessiones antecessorum Invocationis. 2do ad Consiliarios una cum Consiliario
Minoris. 3tio Ad audiendam penuriam qua Defunctus Starostes concernens
illudq in Acta archivi reponendum. 4to Ad colligendos Extendiones et quod
ad dandum p. Defunctum Domus Lt. 5to. ad Respondendas permutandas Lati
fundia. 6to Ad reformandas refectiones 7mo ad colligenda debita Collegii

Inches 1 2 3 4 5 6 7 8
Centimetres 1 2 3 4 5 6 7 8 9 10 11 12 13 14 15 16 17 18 19
Colour Chart #13
Blue Cyan Green Yellow Red Magenta White 3/Color Black
DANES PICTA .com

8vo ad eligendum Depositum Domus. 9no Ad vendendum peculium ex anno 1771 10mo ad prosequenda negotia Villæ Lidzina ex anno 1771 in 72. et deputandos Revisores eorundem. 12do ad prosequenda negotia Bonorum Busdon et deputandos Revisores eorundem 13tio Ad dispensandum de Villa Lidzina 14to ad dispensandum de Bonis Busdon. Tum ad alia &c. His invocationibus ex unanimi omnium voto et consensu facto loco et tempore. Ad 1mam Selectus Conclusionum dilatæ est ad futuram Convocationem foria 6ta immediate segati celebrandam. Ad 2dum Præterea visa et discussa Capitulis conclusum est. Ad 3tium Producta à peculium p.D. Baronski concernente quod reprehendi non censuit V. Communitas inita unam Hebdomadam Jesu officio stante quietatione in negotiis Negotiata Domus. Ad 4tum Quæstiones Collegii ad pa D. Collegendas censuit D. Præpositus et D. Bonaventura in negotiis Anstus V. Communitas videre et bichlear arrendari apud p. D. degenditum. Ad 5tum Habitâ postea D. Baronski collata ex pp. Ordinis Jesuitarum et calaria distributa ad Collegiatos. Ad 6tum Conclusum est ad refutationes cuilibet agili distributæ extendendi, illis in refectionibus ex occasione Natalium apponi solitis distribuat ytæ pars Capitis cuilibet salva libertate. Ad 7mum Collecta ex debitis et emolumentis in scriptis ad 8vum. in Præpositum Domus ego ut Vas ff. Podczynski ex voto divina electus sum. Ad 9num Illustris Provisor prodivit peculium ex Villa Rzepka à m. D. Bykowski pro anno p. f. 280. ex Mgharkow ejusdem novæ Era ab eodem Magnifico à cum: Capitali 1500. pro anno fl. 140. in Summa f. 420 Ex quibus ejus Observatori pro Viatico f. 6. vi Emolumentis pro Domu ejus f. 14. pro stipendio Famulo f. 6. Manet ergo Summa f. 394 Quæ Antecedanea Depositi pro expendiis in Domu ejus Emolumentis 220 90 Vbi. f. 19 1/2 Modernus Depositi in Lidzina Mensa Vbi. f. 15 Illustris D. M. Joseph Provisor Vbi. ad rationem debitorum ex annua Contractorum suorum Item pro anniversario p. pa D. Illustris Baronowski Abbatis Item pro anniversario p. pa D. Illustris Baronowski Abbatis Lato f. 30. Depigna puncta data est ad Dem Dominum ad nimedietatem. Anno Dñi 1772 die 5. Junii Continuatio Ejusdem Convocationis facta duæ ad puncta. Ad 10mum Audivit V. Communitas Revisiones Rationum Villæ generum ex ao 1770 in 71. et quasdam explicationes à Illustrem Administratorem factas suscepit, alias ad meliorem p. Matturum Villæ et Incolas fiendas informationem distulit. Salarium am pro anno Stribis eidem Illustri Administratori assignavit annuatim duraturis gratuit. Ad 11mum Ad revidenda negotia Civilia Bonorum Busdon anni 1771 et 72. tunc Festo S. Joannis Baptistæ prodeunda officium Domus est deputatum. Ad 12mum Pro similiter etiam ad prosequenda Negotia Bonorum Busdon idem officium deputatus est. Ad 13tium Dispositionem Villæ Lidzina ad futuram Convocationem V. Communitas distulit. Ad 14tum Dispositionem versus Bonorum Busdon in Constitum distulit Eadem V. Communitas. Anno Dñi 1772 die 5. Junii celebrata est Convocatio Domus Minoris p. me Præpositum extraordinaria forma et stylo solitis super negotiis punctis. 1mo Ad relegendas Conclusiones Anteriorum Convocationum. 2do Ad audiendas rationes Gestæ Expensorum et Perceptorum in medietate Quartalis. 3tio Ad disponendum de Bonis Busdon. 4to ad disponendum de Villa Lidzina cum ad alia, cui Convocationi facto loco. Ad 1mum Selectus Conclusionum Anteriorum Convocationum dilata est. Ad 2dum Ab Illustrissimi Domus auditi judicii rationibus Perceptorum et Expensorum in primo semestri V. Communitas in Perceptis f. 2278 gl. in Expensis f. 1383. 6 1/2 in Negotiis Expensorum supra percepta f. 894 5 1/2 provenisse. Hinc videri V. Communitas Negotia in medietate Quartalis approbavit consuit et Gestis Dominum Subsidium f. 99. 5 1/2 refundendos ex percipiendis Canonibus, Decimis ex remanentibus in Cista reliquum fluent, decrevit. Ad 3tium V. Communitas Conclusit Delegandos ex Gremio sui qui Politicis Domus Procuratori Universitatis cum Deputatione deferunt se ob certas rationes Bona

De Acc. Peculium p. d. Illus Baronski ad exhorendu Patentiam ad exhibendum illectio demandata Defectionis quota.

Præpositura Ecclesiæ Cenis ex Rzepka et Mgharzow Not distributio.

Illus Administratori ad rne debiti f. 200

Salarium Administratoris Stribis

Delegati ad Politicos Procur. Univ.

Bensdow eid. p Contractum tenenda committere & posse. Et ad hunc effectum
pelsit D. Ignatius et Gualtherium Comes Borowski
Administrator Eadem Ill. Communitas ad tempus Bene vicium dictatis. Ad
quem Administratorem eligendum distulit Eadem Communitas, ob certas ra-
tiones et motiva ad bene vivendum tempus. Et ita Convocatio patrijs pro
dentibus factis finita est.

Anno Dni 1772 die 10ma Mensis Augusti celebrata est Convocatio Domus
Minoris p me Deputatum extenditas forma et stylo solitis super regalibus
punctis. 1mo Ad relegendas Conclusiones de Legatis Bonorum Bansdow. 2do Ad
Ad reassumendas Conclusiones de Legatis Bonorum Bansdow. 3tio Ad Effec-
tuandas Conclusiones de disponendo Comendam Bonorum. Tum ad Effec-
tuandum ex Communi assensu omnium presentium debit Deputati Domus
Illustris Josephi Wielowiejski, Illustris Antonii Jordzelski Illustris Petri Rydel-
ski Cubicularii Minoris Lubl. Ad 1mum. Vt Communibus reassumendo
Unum decretum de relegendis Conclusionibus in ante acta Anno 1772. fol. 75.
Lecturn stetit in eod. Et quoniam Ill. Pota Zawiejski Antecedaneas Deputatus
Oeconomi debitos Bonorum Executio
Oeconomi debitos ecclesias multotiesq tam in subscriptis Convocatio-
nibus, qm privatim monitus eius Decreto nr satisfacere libenter Sibi con-
tendens nondum inscripsit nec eius successoribus Deputatis reddidit, quid
circa penes in eod Decreto expressa subesse dinoscitur adinvenit, Eadem
que Communitas dum ipsi esse mensa Comitiam donec librum Deputatum, bene
inscriptum Successori Suo Deputato reddiderit nr et ad effectu. Ad 2dum
Vt Communitas reassumendo Conclusiones sub. Ao 1771 die 29 Maji ad 1mum
et 12mo latas cohibuit morendum esse Illustrem Pota Zawiejski gratenus
Legatos Bonorum Bansdow et Sidzinensium ex Ao 1771 et 72 vile exhibitis ad
Eos Domos revidenda pro festo Nativitis B. V. Mariae anni presentis Ob-
tinet et redderet alias bis fundo p officium consentiendo Conclusit. Ad
3tium Hactenus dilatum dispositionem de Bonis Bansdow et Sidzina Administratio
effectuando multiplicium multiplices causis negotiorum promota Vt Com- ulterior
munitas ex maximi voto et affectu concluxit libenter dum esse ad one- Bonorum
re Administratoris eorundem Bonorum Illrem Pota Zawiejski ipsaq Bo- Causam
na Sidzina Bansdow et Sidzina per se ipsam et immediate ejusq Administra- L. Dzi-
tores prout dictum Illrem Pota Zawiejski non obstante Ejj absentia utpote de- na regata
Convocatione futura certioratum liberum pronunciat Bonaq Bansdow et Sid- pol. Sid Zi-
zina ad Eius proprium et immediatum dispositionem reinsinuat simul- nensium ter-
atq officium Domus subsistentia in bonum Emarianum Majoris Alexandri minum ad effe-
Pakosz Wisniowski et coaequentis duo Procuratores Illustris Jordzelski De- ctuum Re-
putati, ut ad Grandum Andrzeiczak, Bona videant, Inventarium r confi-
ciat, r competens verificet Jurisdictionem fundet et subditos regnicolas
eorum Bonorum, quem et quos immediate sub Eius recognoscere debeant
cursores reddat, reliquaq omnia pro jure, equitate, prudentia, activitate,
et conscientia faciat Presenti Cone ad omnia mediante. Sicque facta
gratiarum actione pro presentia Convocatio finita est.

Anno Dni 1772 die 17ma Septembris Celebrata est convocatio Domus Minoris
per me Deputatum extenditas forma et stylo solitis super regalibus pun-
ctis in presentia Illustris Dni Adalberti Wisniowski, Illustris Dni Wisniowski, Illustris
Dni Bularni. Illustris Dni Pota Zawiejski Illustris Dni Kolendowicz, Illustris Dni Ry-
dulski Collegarum Minorum. 1mo Ad relegendas Conclusiones antecedan-
Convocationis. 2do Ad deputandos Revisores rationum Oeconomi Domus.
3tio. Ad eligendum et investigendum D. Oeconomi Domus. 4to Ad Audiendos
Conclusionem Almae Universitatis de die 7 mensis Julij anni Curr et Satis-
faciendum eidem. 5to Ad dandum Consilium in scriptis de Constituendo Ca-
Bonaru Minoris. 6to Ad Audiendos Revisores Bonorum Sidzina. 7mo

Ad reponendum in Archivo Monimenta si quæ apud quempiam ex Collegiatis reperiantur. 8vo Ad Collegenda debita tam Collegii quam Collegiatorum. Sunt ad alios &c. cui satis loco. Ad 9num. Relecta et Conclusiones Illmi Dni Potaccenschi ex Quartuali Cmis Ao 1771 ex libro quarum decretis obligatus est ad ingrossandum Inventarium ex Clericis Villæ Bentivogli et manifestationem contra S. Raffaelschi. Cætum dis tamen pro priori D. Communitatis Oppidis. Et resumendo Anteriorem de relegendis Conclusionibus sub die 21 Mai fol 75 latam, conclusit ut Conclusiones latæ post Septimanam in Schedis conscriptæ in Cæli Communitatis ad recognoscendum quant ad cognoscendum num dictæ omnia deducta bene inscripta alias ad corrigendum, mutandum, addendum &c. Ad 10dum Constituit Dnus P. V. Communitatem ad revidenda registra Spectabilis Domus deputati, cum obligatione faciendæ relationis die Veneris subsequente pro obtinenda approbatione. Ad 11tum. Electus et installatus investitusque in Prioratum Domus ex ejus vocationis Illustris Cmis Dnus M. Laurentius Bularmi Chiæ Dis et Pfris Collega Juridicus Vocatus cui sic talis ornatissimus cui quemadmodum locum cessit, ita plura et necessaria circa bonam ordinem Domus Minoris huic libro ingrossanda relinquo.

Lectis Consiliorum Septimanis respective Conclusionibus et approbatis.

Præpositura Ima

M. Laurentii Bularmi Chiæ Dis et Pfris, Coll. Min.

Anno Domini 1772. Die Lunæ 7. 7bris electus ac simul investitus more consueto M. Laurentius Bularmi Chiæ Dr et Pr Collega Minor actualis et Juridicus Vocatus in Præpositum hujus Domus, petiit extradi sibi Archivum Fedaricam suum Quartuale concernentes, et de consensu D. Communitatis obtinuit. Tandem ad relegna Convocationis per antecedaneum Cmum D. Præpositum, hic fol. 102. extradita puncta condescendit, et quidem:

Ad 1tum. Recit relationem antecedaneus D. Præpositus, quo modo in Convocatione Universitatis Ao eidem 1746. die 9na Julii celebrata, ad 1tum, Perillus Dnus et A. R. D. M. Joannes Rygaldschi S. Th. Dr et Pfr Collega Major, uti et Jangm Perillus olim Dnus et adm Rnd Dnus M. Casimiri Legatarii S. Th. Dis et Pfris Collegii Majoris Senensis Patris Gen. ultimæ Voluntatis Executor exhibuit Testamento alte dicti piissimi defuncti ad Cœnum Collegii Minoris legatas Aureos tres, requirentesque a Collegio Minori, num Pecunia ejus ambulatoria ad Aureos 18. ascendens adusque integra conservetur in eodem Collegio, alias si declaraverit, alma Universitate consentiente, et similiter concludente, non secus nec aliter præinductos Aureos D. ad Cœnum Minoris Collegii legatos extradituros, donec prædicta Pecunia ambulatoria alias expensa, in integrum per eodem Collegium Minus restituerentur. Qua V. Communitas hujusmodi relatione auscultata, maturaque deliberatione præhabita, dictos Aureos 18. Pecuniæ ambulatoriæ, quos alias juxta se ex Schedula in Archivo reperta constitit, omnino resarciendos ejus

Legatum 18. ad Cœnum

Pecuniæ ambulatoriæ restitutio

duxit et concludit hoc modo: Imò Quandoquidem ex antiscriptis liquet S. certo constat, Illum Adm Rndum D. Ambrozewicz Phie Dren et Pphum Collegii Minorem ex una parte, et Archivo accepisse aureos nel dubitari possit, eos vere fuisse de numero Pecuniæ ambulatoriæ, ex altera, eosdem accepisse sine merito consensu V. Communitatis: cum hujusmodi consensus nulla extent monumenta sive ex Conclusionibus Domûs, sive ex testimonio Protocollorum Collegiatorum cum eodem Illo Ambrozewicz conviventium, ac etiamsi forte cum consensu accepisset certè juxta naturam Pecuniæ ambulatoriæ, dicti aureos S. Statim post finitum sui Præposituræ officium, sub privatione mensæ restituisse debuit et tenebatur, Unde V. Communitas in præsenti Convocatione congregata unanimiter censuit, dictos #S. ex Membratim Illo Illum Ambrozewicz convenientibus, reliquos verò #10. tum ex Censibus retentis Villæ Boszczynek, tum ex aliis Mensæ communi applicatis esse repetendos, ac pro pecunia ambulatoriâ absque diligentiâ in naturâ suâ conservandâ respondere, regestroque Archivi ingrossandos. 2dò Deputavit Illum D. Præpositum, ut assumpto uno ex Consiliariis, Perillum Dum M. Joannem Lygalium S. Th. Drem et Pphum, uti et tanquam p. d. Perillis Noplowski Executorem hujusmodi latæ Conclusionis, ac factæ diligentiæ cortiorem reddere, legatosque #S. ad Arcum Collegii Minoris expostulare. Quid plura effectum est.

Ad 4um. Post multas consultationes et deliberationes, tandem V. Communitas Domus Minoris, quâ voce, quâ scriptis unanimiter convenit ad ferendam sententiam Arcui Collegii Minoris definitivam hujusmodi:

Arcus Domûs constituit.

Collegiati Magistri Domus Minoris Almæ Academiæ Cracoviensis, officiosè pro Convocatione congregati, matura deliberatione, multisque consultationibus præhabitis, quemadmodum collatam olim ecclesiæ piè ac liberaliter per munificos Benefactores, scilicet Annô 1626. per M. Albertum Sepreidum Florenorum 50. quibus additi Florini 30. g 10. Pomorianiani, Annô 1640. per M. Stanislaum Pudlowski, M. Joannes Augustini Rybkowic Executorem Florenorum 52. per M. Andream Grabianowski Florenorum 100. M. Jacobum Sudli ex Pomoriana sorte se concernentem Florenos 50. Anno 1654. per M. Gregorium Medlinski Fl. 100. per Executores M. Kostkowski #Hung. 2. alias Fl. 36. in Summa Florenorum 421. g 10. Pecuniam ambulatoriam, cujus hic fuit character, ut si cuiquam Præposito, Censibus aliis pro Mensa communi providenda deficientibus, ex illa quidpiam daretur, id ipsum rursus ille in depositione sui Præposituræ statim et sine procrastinatione ulla Communitati teneretur reddere, sub pœna privationis mensæ tamdiu, donec reposuerit, non mediocriter dolentes perimus; ita ne Successores Nostri similis improvidentiæ non accusent prudenter præcaventes: Et adverso, quemadmodum pari munificentia præstitæque relictam, quo vetustioris antiquitatis munimentum, ei promptioris in casu necessitatis remedii argumentum

Legata Sana antiqua.

praeseferentem, ad Nos usque Deo auspice integrè conservatam, Rem argenteam videre nos maximopere gaudemus, simili modo charismata meliora aemulari ex animo cupientes: uberrimum exinde quà levandi oneris praepositandi, quà vindicandi Census retentos, quà Mensae necessaria in defectu aliorum Censuum subministrandi, quà movendi Munificentiam Benefactorum ad succurrendum nostrae inopiae: cùm perspectum habuerint, Nos non nostris tantùm privatis commodis indulgere, sed bono etiam Communi, non obstante quantulacumque participationum Nostrarum diminutione, pro virili invigilare, emolumentum proventurum certò sperantes: Tum omnium bene ordinatarum Communitatum, ac praecipuè Almae Nostrae Universitatis, Inclytae Domus Majoris, Nostrorumque Praedecessorum vestigiis insistendo: Tum Bono Communi Domus Nostrae omni meliori modo providentes: Tum demum novissimae Perillustris olim Clmi et Adm Rndi Dni M. Casimiri Stęplowski S. Th. Dris et Prfris, Collegii Majoris Senioris Patris, Collegiatae S. Floriani Decani, Seminarii Academico-Diaecesani Praefecti, qui suo Testamento aureos tres ad Caecum Collegii Minoris legavit,

hic fol. 102 quosque de Manibus Ejus ultimae voluntatis Executorum realiter ac in effectu recepimus, voluntati satisfacientes, non obstantibus in contrarium facientibus quibuscunque, Caecum sive Thesaurum Communem restaurandum (: cùm etiam olim fuerit sub Nomine Pecuniae Ambulatoriae :) sive de novo constituendum esse duximus, prout praesenti Conclusione et Sententiâ nostrâ in futura tempora perpetuò valiturâ restauramus et constituimus in hunc, qui sequitur modum:

Unde caecus participet. 1mò. Ex quibuslibet Dismembrationibus, sive singulos sive praesentes tantùm, aut praesentiam habentes Collegiatos Minores concernentibus, aequalis aeteris portio ad Thesaurum communem sive Caecum conferatur, ita ut dato quantolibet Collegiatorum numero, Caecus supernumerarius semper et perpetuò reputetur.

2dò. Si contingat aliquem ex Collegiatis sua portione Dismembrationis jure privari, haec ejusmodi portio hujusmodi jure privatum concernens, non cuipiam alteri, nisi Caeco cedet.

3tiò. Si dismembratio cum aliquo onere vgr. absolvendae missae, fieret, hanc eamdem obligationem Caecus subibit, detruncando scilicet ex portione ipsum Caecum concernente stipendium pro illo onere solvendum.

4tò. Ex Introitalibus aequaliter cum aliis Collegiatis, inter quos ejusmodi proventus distribui consuevit, Caecus participabit, demptis illis, si quae pro Refectione Ingressûs tempore Collegiatis apponi solita, de consensu Communitatis expenderentur.

5tò. Utensilia, cùm nulli singillatim Collegiato cedant, sed pro reparandis rebus Culinariis subserviant, licèt quidem non sint propria Caeci portio, nihil vetat, quin effectuando Conclusionem Domûs Ao Currenti 1772. Die 21. Februarii, ad 5tum, hic fol. 81. latam et contentam, ad eumdem Caecum, ne scilicet Regestra sine

necessitate multiplicentur, cum speciali in seorsivo folio annotatione inferantur, ad mentem Statuti 12. pag. 21. ac Regestro Cæci ingrossentur.

6tò. Ex illis Proventibus, qui provisionem Mensæ ex sua primaria institutione, vel subsequente V. Communitatis Collegii Minoris, aut alterius Subselii declaratione concernunt, Cæcus nihil participabit: Etiamsi ex residuo Perceptorum pro Mensa Communi Distributionem fieri contingeret. Salva libertate hoc Punctum expost, si placuerit, ampliandi.

7mò. Ex Dismembratione Gedanistica, quæ portio Mensam Communem concernit, hæc tota sine respectu Cæci pro Mensa reservanda; quæ verò Anniversarium et Professores; de hac utraque Cæcus debebit participare æqualiter, idque semper pro Anno integro, à Festo S. Joannis Baptistæ Anni Currentis 1772. computando.

8vò. Quodsi in Subsidium Mensæ Cæcus de proprio tantisper contribuerit, id totum ex residuo à Mensa, vel ex aliis primis pro Mensa proventibus antecedenter ac prævie erit compensandum.

9nò. Si pro vindicatione Censûs ad Mensam pertinentis ex Cæco aliquid erogatum fuerit, id totum Connotatum, ex eodem vindicato, vel ex aliis Censibus Mensæ itidem applicatis vel applicandis, resarciendum erit.

10mò. Si pro vindicatione Censûs ad distribuendum inter Professores Collegiatos /: ut sunt Martinalia, Gedanistica, Zamoysciana &c:/ consignati, Cæcus quidpiam expenderit; ante omnia ex tali Censu vindicato /: scilicet antecedenter ad omnem in singulos, quibus fieri debet, distributionem :/ Cæco integrum, quod expendit restituatur, Residuum Censûs vindicati, inter Collegiatos, ad quos spectat, ac Cæcum, æqualiter exdividatur.

11mò. Si pro vindicatione Censûs ad Professionem aliquam vacantem spectantis, per Præpositum vel Procuratorem Domûs facienda, Cæcus contribuerit, id totum ex Censu hujusmodi Professionis vacantis vindicato, Cæco restituendum erit; reliquum juxta legem convertendum.

12mò. Si quid verò pro reparandis rebus Culinariis expendi de peculio Utensilium contigerit, id notandum quidem, non tamen aliunde compensandum erit: cùm eo fine Utensilia conferantur; Nisi forte Expensa pro reparatione rerum Culinariarum erogata, Summam Perceptorum pro Utensilibus superarent: in tali enim Casu ex futuris Utensilibus compensatio fieri debebit; si scilicet pro hujusmodi majoribus impensis peculium ex Cæco acceptum fuerit.

13tiò. Si in negotio Bonorum Cæcus aliquid expenderit, ex Proventibus talium Bonorum, vel aliàs ex Proventibus Mensæ restitutio fieri debebit.

14tò. Nihil inferendum ad Cæcum, multò minus nihil auferendum ex eodem pro quacumque necessitate, nisi de expresso consensu

V. Communitatis totius: cùm in bursalibus unius oppositio valeat, ac in officiosa assistentia totius Officii Domus Minoris, qui secus facere præsumpserit, privationem omnium Bonorum Collegii Minoris noverit se irremissibiliter incursurum.

Regestrum Cæci. 15tò. Erit itaque distinctum Regestrum in Scrinio Archivi Domus Minoris continuò asservandum, manu Præpositi pro tempore existentis, præsentibus Consiliariis, conscribendum, in quo, /: Almæ Universitatis, ac præsenti Domûs Conclusionibûs præinsertis :/ Percepta et Expensa de die et Anno, Censu, Nomine et Cognomine suo expressis, notabuntur. Nihil igitur inferendum, vel auferendum de Cæco, nisi in eodem Regestro suo loco prænotetur.

Revisio Cæci per Officium. 16tò. Inter alia Consiliariorum Domûs Officia, hoc speciale ipsis incumbet, ut quandocumque Census aliquis sive per Præpositum, sive per Procuratorem receptus, de recenti obvenerit, Ipsi diligenter seriòque animadvertant, num de tali Censu non sit aliquid Thesauro Communi, "prævie juxta præmissa" restituendum, aliàs V. Communitatem aut Præpositum præmoneant, ne Censum receptum vel p Mensa convertant, vel inter Collegiatos distribuat, nisi id et tantum Cæco antecedenter, omni dilatione rescissa restituatur, quod et quantum ex eodem præacceptum fuerit, nisi velint hanc eandem refusionem Cæco faciendam sibi imputari.

17mò. Circa expirationem Officii Præpositalis, diligenter et specialiter animadvertent Neo-Constitutus Præpositus et Consiliarii Domûs, an Depositum Cæci integrum juxta Regestra maneat, reperiaturque, necne? An Regestra Perceptorum et Expensorum sint debitè ac in toto conscripta? aliàs minimum defectum connotatum serio inquirent, et nisi hoc negotium Ipsi soli deciderint, V. Communitatem prima die sufficienter informabunt. Idem et maximè Neo-electis Consiliariis faciendum erit, ne, si quod inscia V. Communitate detrimentum Cæcus sive Thesaurus Communis passus fuerit, ipsis per V. Communitatem imputetur, eidem Cæco in integro restituendum.

18vò. Hinc obviando cuicumque damno, statuimus, ut quilibet Præpositus Neo-Electus die suæ Investituræ, et quilibet Consiliarii Neo-Constituti, die suæ Electionis, vel immediatè sequenti, Archivi juxta Inventarium revideant, pecuniamque repositam juxta Regestrum prænumerent, nisi jam prænumerata et obsigillata fuerit, suæque Revisionis in Seorsivo folio connotatæ, testimonium V. Communitati perhibeant. Quodsi aliquem defectum repererint, antecedenter ante subscriptionem Revisionis Archivi V. Communitatem hujusmodi defectûs commonefaciant, nisi velint eumdem defectum sibi adscribi compensandum.

Custos Cæci. 19nò. Adextremum, quo præmissa omnia plenius accuratiusq observentur, placuit V. Communitati, hujusmodi Thesauri sui Custodem specialem constituere, cujus, non obstante, quod vel Præpositi, vel Consiliarii ex ordine suo munere fungeretur, hoc officium erit: 1mò

3mo. Distinctum Librum ex pecunia Utensilium comparandum Labebit huic et Conclusionem Universitatis de pecunia ambulatoria, et hanc ipsam praesentem, omniaque percepta et expensa Olei, pecuniae ambulatoriae et Utensilium, quae melioris potentiae ordine, manu propria inscribet.

2do. Cujus Arcula et Clausulas hujusce Conclusionis revolvet, praedictam integrae aliqua dismembratione, aut Cerae receptu, ut si Praepositus aut Consiliarii officio suo supra hic expresso, sive per oblivionem, sive, quod absit, per ignaviam, defuerint et eos à Communitatem praemoneat.

3tio. Cistula in qua Olei, ambulatoriae ac Utensilium pecunia reponetur, in altera majori in qua clavem D. Praepositus pro tempore existens habet, et habere debebit, nisi expost quid seorius Statuatur, asservanda, propria serâ occludetur, in qua clavis apud Custodem perpetuò erit, ita ut nihil ab officio Domûs de eadem Cistula accipi, vel in eam inferri possit ac debeat, nisi custode praesente ac aperiente. Impensae pro hac Cistula et Utensilibus submittentur.

4to. Quo plenius Custos Thesauri officio suo satisfaciat, electus jurabit in manibus Praepositi, se praemissa omnia fideliter servaturum.

5to. Si Custos in Coloniam abscedere deberet, alius per V. Communitatem in Convocatione omnino constituendus erit. Si ad Superius Collegium vocaretur, nisi et ipsi et V. Communitati id idem placuerit etiam alibi manens, alius simili modo huic muneri par et exactus quaerendus et eligendus erit.

Haec sunt, quae non obstante quantalibuscumque rerum Nostrarum detrimento, spectato Nostri Communis amore, ac aliis supra expressis maturè perpensis, constituisse, ac laudatis articulis circumscripsisse, Nobis in Domino visum est; quae dignati succedanei maturè, prudenter, diligenterque consideraverint, tantum abest, ut vel ejusmodi Ammendum certè maximum haud incipientes, vel potius, quae sua sunt, quaerentes, et praescripta non observent, et congregata dispersent, ut potius, nisi praemissa omnia pro fide et Anxietia manutenuerint, Dei hominumque vindictam, ne incurrant, vereantur.

Ad Actum. Revisores Regestrorum produxerunt Calculationem eorundem Regestrorum Villae Sidina, ac in continenti reddiderunt in manus Praepositi eamdem Calculationem, Inventarium et Regestra ejusdem Villae ex Ao 1770. in 1771. in Archivo reponenda.

Ad Actum. Illres Potaszewski et Wyszkowski, Polyndski et Rydultski sua Professionis juxta Schedam quandam Munimenta D. Praepositi reddiderunt.

Ad Actum. Ad colligenda debita tam Collegii, quam Collegiatorum, Illris Lasocki ab acceptatem suam obtulit.

Sub Recto tam ad alia Conclusum est 3mò ut quisque Collegiatorum suas orbitas, cochleasia et cultros habeat, his, quae sunt Communitatis, in Archivo repositis. 2do. Ut Anniversarium Zamoyianum ad mentem antelatarum Conclusionum, et Missae p. Benefactoribus pro Reg. Quartalibus per quatuor, alias 12. absolvantur. Praesentibus

Orbitas, Cochleasia, Cultros pro habendi:

Illnibus Amis et admn Rdis DD. Mth. Laurentio Butarni Praeposito, Romualdo Ladwiensi, Josepho Wisniewski, Mtho a Potaczala, Francisco Kolondavici, Valentino Podzynski et Petro Zydulski Rite Dnibus et Professoribus, Collegii Minoribus

Annô Dni 1772. Die Veneris 16. Octobris celebrata fuit Convocatio super segg. Punctis: Imô. Ad relegendas Conclusiones anteriores Convocationis. 2do. ad eligendos Consiliarios. 3tio ad audiendas Rationes Perceptorum et Expensorum Dni Praepositi proxime preteriti, et eadem Regestra approbenda. 4to. ad legenda Statuta Collegii. Cui Convocationi dato loco,

Ad Imum. Quoniam Liber Conclusionum nondum est per Illum Potaczewski sufficienter conspectus, Conclusiones anterioris Convocationis ex charta tantisper sunt relecte, hac salvo, ut in posterum antelate Conclusionis fol. 102. Punctum Imum observetur.

Ad 2dum. In Consiliarios Domus dicti sunt Illres Clmi Mth. Josephus Wisniewski in Imum, et Valentinus Podzynski in alterum.

Ad 3tium. Audite sunt Rationes Perceptorum et Expensorum et Quartuali Trinitatis per Consiliarios facte, patuitque in Perceptis fuisse Fl. 251. in Expensis Fl. 341. g 19. in Superante Expensa Praeceptum Fl. 90. g 18. Quam Calculationem V. Communitas approbavit, Superantem Expensam Fl. 90. g 18. refundendam esse conclusit Anniversario Lamaysiano et Nispis R. P. Benefactoribus Salvis.

hic fol. 102

Ad 4tum. Lecta et auscultata sunt quaedam Statuta Collegiatae Minores concernentia.

Annô Dni 1772. Die Veneris 27. 9bris celebrata fuit Convocatio Domûs super segg. Punctis: Imô ad relegendas Conclusiones anteriores Convocationis. 2do. ad eligendum D. Praepositum pro futuro Quartuali. Tum ad alia &c. Cui Convocationi dato loco:

Ad Imum. Relecte sunt tantisper ex secundo folio Conclusiones anteriores Convocationis ob rationem hic supra sub die 16. Octbris expressam. Et quoniam Illris Potaczewski Conclusioni sub die 6. 7bris Anni Cur. hic fol. 102. late adusque non satisfecit, idcirco per Illum Praepositum Horendum esse V. Communitas conclusit, aliàs nisi anteriorem Convocationem Jnâ Octa proxime futuram supradate Conclusioni idem Illris Potaczewski satisfecerit, reassumendam esse Conclusionem sub die 2do Augusti Anni Cur. hic fol. 101. latam.

Ad 2dum Electis Praepositi Certas Causas ad futuram Convocationem dilata.

Annô Dni 1772. Die Veneris 4. Decembris celebrata fuit Convocatio Domus super segg. Punctis: Imô. Ad relegendas Conclusiones anteriores Convocationis. 2do. ad eligendum vel reeligendum D. Praepositum. 3tio. Ad approbandas Rationes precedentis Quartualis. Tum ad alia &c. Cui Convocationi dato loco.

Ad Imum. Ex relectione Conclusionum anteriorum Convocationis tantisper ex charta ob rationem supra datam Imô Illris Potaczewski retulit se jam pridem etiam soluto pretio obligasse Ejum Gajewski ad Manifestationem contra Ejum Kazanski Plenorum Villae Lisc Rdis Czapleu Renitentium conficiendam actisque Renestralibus inseriendam, quod cum idem P. Gajewski non effectuaverit, Illris Potaczewski Formam ejusmodi Manifestationis produxit, actis Renestralibus inserendam,

ejusdemque Extractum, simulatque cum Inventario dicti Prædii Czapsen per se conscripto, Libro Conclusionum, ante Octavam Immaculatæ Conceptionis B. V. M. Anni Curr. ingrossandum bona fide appromisit. 2do. Collectionem debitorum Collegii et Collegiaturum sibi præcommissam, jamq. in parte confectam, in toto confficiendam, infra Octavam ejusdem Immaculatæ Conceptionis, Illmi Laskiewicz ad mensam se præsentaturum declaravit. 3tio. ad perficiendum Registrum ibidem Illmi Polanowski spatium bimarum Septimanarum petiit et obtinuit. 4to. Conclusionem Universitatis de restituenda pecunia ambulatoria, extrahendam, Illmi D. Kalendowicz, si dictæ Conclusiones eidem conscribendæ offerantur, sua sponte appromisit.

Reelectio Præpositi.

Ad 2dum. Iidem Illmi Amus M. Laurentius Bularni Collega Minor et Juridicus Vocatus, ex suffragiis, in Præpositum Domus pro futuro Quartali reelectus, simulatque extradendæ per V. Officium Portionis Nowiczyszane, datus consensus.

Rdum applausu lata.

Ad 3tium. Quoad Rationes Perceptorum et Dispensorum per Illum Præpositum pro mensa immediate præcedentis Quartalis, nondum sunt totaliter p. DD. Consiliarios revisæ, idcirco eadem adæquate revidendas, factam deinde revisionem ad mensam præsentandam, approbationemque obtinendam V. Communitas concludit.

Tempus, locus et modus audiendarum Rationum Præpositi Domus.

Et incidenti de tempore, loco et modo audiendarum hujusmodi Rationum, hic ad Refectorium Domus Majoris, perpetuis Ad panis in Statutis descriptis observanda, V. Communitas concludit. Die Jovis dicturam Nonarum Præpositi proximè antecedente, horâ matutinâ aperta cum Statuta, Præpositus cum Registris plenè ac mundè descriptis et Conclusionibus Consiliarii, omnes officiosè ladis manibus ad Stubam Communem convenirant, in casu rigidi frigoris ad Consiliarium Majorem, ibidemq. hoc negotium, quod eorum Conscientiæ committitur, omni diligentia, recto favore, expediant, singula examinata, scrutinata, et computata Rationes, si nihil dubii occurrat, Consiliarii suis Illmis insinuant, V. Communitati in sequenti Convocatione ad approbandum præsentanda.

Præpositura 2da.

M. Laurentii Bularni Rmi Dñi, Collegæ Minoris, Juridici Vocati.

Anno Dñi 1772. Die Martis 18. Octobris, Celebrata fuit Convocatio Domus super segg. Punctis. 1mo. ad audiendam petitionem cujusdam Magistri Communitati Domus Minoris se incorporari volentis. 2do. ad relegendas Conclusiones antecedentis Convocationis. 3tio. ad approbandas Rationes præcedentis Quartalis. Cum ad alia. Rui Convocationi dato loco

Incorporatio Cl. Znaczeckii

Ad 1mum. Instituit petitionem officiosam Amus M. Andreas Znaczeckii Rmi Dñi, Mathematici Pfr. Contubernii Polonicalis Senior, quatenus incoporetur, ad Privilegia, Participationes, Dismembrationes, mensam, Vocem activam et passivam, habitationemq. admittatur. Et V. Communitas salvo recursu ad Domum Majorem pro evacuandis quibusdam dubiis, Pondus Rmi Andream Znaczeckii incorporavit, et ad præmissa omnia admisit, habitationemque Stubæ Communi proximam consignavit, quæ cum apta inhabitabilis, mansionem in Contubernio, donec ejusmodi habitatio debite repararetur, permisit.

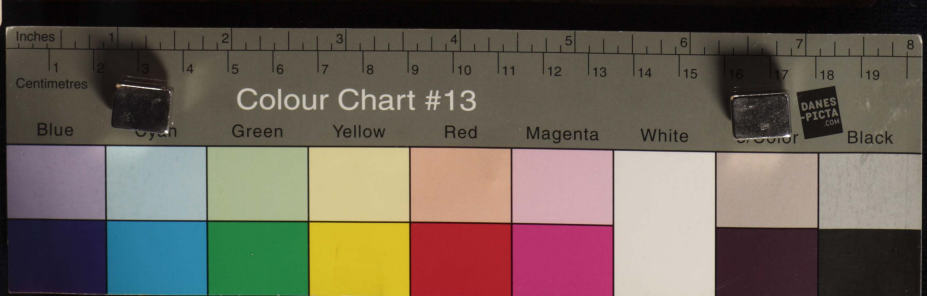

Ad 2dum. Relectis Conclusionibus antecessionis Convocationis: Imo Illus Praepositus retulit, se vidisse Extractum authenticum requisitae Manifestationis contra G. Rzepowski apud Illum Potaszewski nuncdecumbentem, pinde V. Communitas, attenta ejusdem infirmitate, executionem praenominatae Conclusionis Lie fol. 109. dilatulit, monendi tamen curavit, ut quamprimum reconvaluerit, eamdem manifestationem simul cum Inventario Libro Conclusionum inscribere non retardaret. 2dò Gratiis datis Illi Ladislaico pro collectione praecommissorum, hoc idem negotium V. Officio commissum. Item ut repositam in Archivo Summam, sibi in toto praenumeraret. Item ut retentos et remanentes apud quosdam Collegiatos Respectores Census reciperet, et in Archivo reponeret. Item ut eadem Collectionem distinctius exponeret, caeteraque alia, quae pro sua activitate ac maturitate, ravenit esse necessaria, perficeret, ac de praemissis in proximè sequenti Convocatione V. Communitatem sufficienter informaret.

Item ad Illum non inscriptas appbão dilata

Ad 3tium. Stando Conclusioni 1747. die 24. April. tum Anni Currentis die 4. Illis Ex incidenti, latis, quoniam Rationes Perceptorum et Expensorum nondum sunt Libris per DD. Consiliarios inscriptae, eadem pro primi respectivis Libris inscribendas, ad hanc sessionem praesentandas, pro obtinendâ approbatione, V. Communitas commisit. Praesentibus Illibus CC. ac Dño Dño M.M. Laurentio Bulanni Praeposito Romualdo Lachiewicz, Josepho Wisniewski Consiliario Imo, Antonio Jarzębski, Valentino Rzeczyński Consiliario 2do, Petro Rzydulski et Andrea Znaczelski Consiliariis Dñis Dñbg et Pñbg, Collegis Minoribus.

Anno Dñi 1773. die Sabbathi 9. Januarii celebrata fuit Convocatio Domûs Extraordinaria exigentibus negotiis, super sequentibus Punctis: Imo Ad relegendas Conclusiones antecessae Convocationis. 2dò. ad producenda Regestra Perceptorum et Expensorum Praedii Czuszow. 3tiò. ad producenda Regestra Villae Sidzina. 4to. ad disponendum de Praedio Czuszow. 5to ad disponendum de Villa Sidzina. Cui Convocationi data loco:

Ad Imum. Quoniam ex relectione Conclusionum antecessionis Convocationis constitit, praecommissa ad 2dum negotia nondum esse effectuata, hinc V. Communitas stetit in commissis, promissionemque Illis Potaszewski Regestri Viridis intra tres dies conficiendi acceptavit.

Ad 2dum. Illus Potaszewski produxit Regestrum Perceptorum et Expensorum Praedii Czuszow à die 24. Junii 1771. ad diem eamdem 1772. Cujus Revisionem V. Officio, assumpto Illo Jarzębski uti Procuratore, V. Communitas commisit, simulatoque productionem Regestri à die 24. Junii ad diem 1. Jan. 1773. Illi Potaszewski commendavit.

Ad 3tium. Productionem Regestrorum Villae Sidzina, Illus Potaszewski post hebdomadam appromisit.

Ad 4tum. Dispositio de Praedio Czuszow ad adventum Illis Jarzębski dilata.

Ad 5tum. Ad administrandam Villam Sidzina Illus Potaszewski et Dñus Rzydzyński concurrentes, petitionem instituerunt. Et V. Communitas, eo attento, quòd eadem Bona Villae Sidzina per seipsam totam, ad mentem Conclusionis sub die 7. Augusti 1772. ad 3tium hic fol. 101. latae, ritè ac debitè administrare immediatè non possit: licet quidem votis utriusque Concurrentis vellet favere; sed quia Illi Pota-

oscewski obstat Imo proximus ad regendam Colonian Kinczorien-
sem, cujus per Conclusionem Universitatis 18. Julii 1772. ad Illum. Director
est constitutus. 2do praeallegata Conclusio Domûs de 1772. die 7. Augusti
ad Illum. fol. 101. lata, quâ mediante, ob certa motiva, eadem Villa Sidzina
spe per officium recepta est. Jam veró, Cmo Sidzynski Cursus Philoso-
phicus sequenti Commilitone inchoandus, quô continuam Professionis
exigit praesentiam, ob quam rationem is idem administrationem Villa Ci-
stow hic ad Illum. antecedenter recusarit; iisdemque utrumque ab hoc officio
gravaminoso liberum esse voluit. Et cum non habeat quempiam alium de gremio sui concurrentem, quem juxta Decretum Conventionis hic incorpo-
rationis, in administratorem eligeret, proinde stante hoc defectu, et valunde urgente necessitate, Extraneum Professorem rei oeconomicae bene gnarum, Villa praelibata Decreto, eligendum esse censuit, et in continenti Illum M. Andream Cruelli hic Illum. Theologiae Prem. in eundem administra-
torem dictae Villae Sidzina, communi assensu elegit et constituit. Illum ad
regendum eidem electo administrationis regimen, Illum D. Praepositus
cum Illo Wisniewski Consiliario Imo deputarit. Salarium autem
eidem administratori quoniam semper omerendum erit,
nec alius conservandus est praesente administratore, florenos Ducentos
annuatim solvendos concludit, et eglum proprium alendum ibidem
servabitur. Benebitur veró idem administrator omnem diligentiam
in re oeconomica adhibere, Regestra debitè et fideliter conscribere,
ac Illo Praeposito extradare, tum saltem semel quolibet mense de
statu rujus de Villae Communitatem per Illum Praepositum informare.

Sub puncto. Qui ad alia. Revocata est in memoriam Conclusio Do-
mus de 1772. die 20. Febr. ad gnum ex Relectione hic fol. 107. lata
de colligendis Professionum per suos respectives Professores, aut com-
Praesentantes Instrumentis, ac Libro Secretivo inscribendis sub pa-
na ibidem expressa Carentiae omnium Dismembrationum, cujus Con-
clusionis effectuandae spatium annuum ibidem est concessum.
Praesentibus Illmis ac Rdis DD. Laurentio Bulanni Praeposito,
Arnualdo Lasuiewicz, Josepho Wisniewski Consil. Imo. Mathia
Polaszewski, Francisco Kolendewicz, Valentino Sidzynski Consil. Ado,
Petro Sydulski et Andrea Inaszewski Phiae Docty et Physty. Col-
legii Minoritici.

Anno Dni 1773. Die 4. Febr. Celebrata fuit Convocatio Do-
mûs super segg. Punctis. Imo ad relegendas Conclusiones anterio-
res Convocationis. 2do ad audiendam petitionem cujusdam Magistri
Communitati Domus Minoris incorporari volentis. 3tio. ad appro-
bandas Rationes Procuratoris Domûs. 4to. ad eundem Procura-
torem eligendum vel reeligendum. Tum ad alia &c. Cui Convocationi
dato loco.

Ad Imum. Ex relectione Conclusionum, iterum commissa
eidem quibus supra, committuntur. 2do Regestrum Visitationis ad quem
de jure pertinet, cura et animadversioni Illmi Praepositi commissum.
3tio. Rationes Perceptorum et Expectorum praecedentis Quartalis
per DD. Consiliarios factae, ac ex Libris respectivis productae, approbatae
sunt, salvâ reflexione Pti. 90. 4. Illmi Praeposito faciendâ. 4to. Productioni
Regesterorum Villae Sidzina, Compoti ad Quadragesimam protractum. 5to

administrator Sidzinen. in defectu Extranei.

Libri Professionum conscribendi.

Administrator Cmpsov. constituit.

Rogatus est Illmi Jarzelci, ut tantisper viâ administrationis ab Ao Orientl 1773. ad Festum S. Joannis Baptistæ Ao 1774. de Rediio Czepsow curam habere, ad quem introducendum delegatus Admus M. Valentinus Pedzynski Consiliarius 2dus, Calculatione per antecedaneum ad tempus Venturæ, revisione per præsentem Administratorem Bundi, Inventarii, ædificiorum, Agrorum, eorum culturæ, condominationum, Silvæ, Subditorum &c. restitutione vaccarum, utensilium suppellectilis Rediensis per præsentem Administratorem cum Delegato faciendis, aliisque de jure salvandis salvis.

Incorporatio Admi Jaworskii

Ad 2dum. Petitioni Admi et adm Rdi M. Nepomuceni Jaworscki Rhdæ Dni. Matheseos Pfni. officiosè, ac adimpletis omnibus formalitatibus instituta V. Communitas deferendo, Eundem ad suæ Privilegia, Participationes, Vocem activam et passivam, Mensam, Habitationem &c. quam Eidem Bibliothecæ proximam consignavit; admisit, facta permissione alibi habitandi, donec sua habitabilis reparetur.

Reliquorum Punctorum decisio ad proximè sequens Sabbatum dilata.

Anno Dni 1773. Die Sabbati 6. Febr. Continuata fuit Convocatio immediatè cœpta, ac in diem hodiernam dilata, in qua

Approbatio Anni Procuratoris

Ad 1um. Licet quidem juxta Anni præteriti Electionis Procuratoris Constitutum Rhe fol. 77. quolibet Quartuali perdi Rationes Præpositi eorum V. Communitate calculus per D. Procuratorem Domus fieri debuit; sed cùm hoc tempore Illmi Jarzelci Procurator Domus, quâ etiam Generalis Bonorum Universitatis Oeconomus, absens fuerit, proinde salvo eorum in posterum præstando Conclusionis puncto, Calculum ejusdem Procuratoris productum V. Communitas approbandum esse censuit, prout approbavit.

Electio Procuratoris Domûs

Ad 2dum. Cùm Illmi M. Antonius Jarzelci ob continuum eorum absentium officiis Procuratoris se non posse satisfacere referret, ac defacto renuntiaret, proinde V. Communitas Eumdem pronuntiando liberum, in locum Ejus Admum M. Valentinum Pedzynski Rhdæ Diem, Collegam Minorem, in Domus sue Minoris Procuratorem eligendum esse censuit, prout salvis terminis et articulis supra hic fol. 77. expressis, de recepto ab Ipso Juramento elegit ac constituit.

Portio ex anniversario ab Exti. deregata.

Sub Puncto Cum ad alia, Intulit Illmi Polaczewski se immemoratos dismembrationis et Anniversaria Rerum Ao 1771. privatis fuisse, ad eandemque Anni Exacti 1772. pertinere. Facta inductione per Illmum Præpositum, et pluralitate votorum, quandoquidem ad utrosque Anniversaria absens fuit, negativè responsum, Intestatore apud Præsentibus Illmis Cc. adm RR. MM. Laurentio Rudawski Præposito Romualdo Lasocinski, Josepho Wisniewski Consil. 1mo, Mathia Polaczewski, Antonio Jarzelci, Valentino Pedzynski Consil. 2do, Petro Rydulski, Andrea Znaczelski et Nepomuceno Jaworski Rhdis Dnis & Pfnis, Collegis Minoribus.

Anno Domini 1773. Die Veneris 26 Februarii, Celebrata fuit Convocatio Domûs super segg. Punctis: 1mo. ad relegendas Conclusiones anteriorum Convocationum 2do ad eligendum P. Præpositum Domus pro sequenti Quartuali. 3tio. ad deputandos Scriptores Regestrorum 4to. ad audiendam relationem Delegati ad Rediium Czepsow. Cum ad

alia &c. Cui Convocationi dato loco:

Ad 1mum. Ex selectione Conclusionum anteriori Convocationi commissa nondum effectuata, iisdem quibus supra, serio commendantur. Recidiva Registrorum Bodii Cruscen. à die 24. Junii 1772. ad diem Febr. 1773. quo die postea administrationi idem Bodium submotum est, tum Registra Villae Sidina ex Ao 1771. in 1772. quoniam Quadragesima jam incepta est, ad Illm Potaczewskii quantocyus requirenda esse conclusum.

Ad 2dum. In Praepositum Domûs pro futuro Quartali, ex revocationis electus est Illmus M. Nepomucenus Zaworskii Phil. Dr. Matheseos Pfr. Collegii Minor. Olmutzien. Canonicus, Geometra Juratus.

Ad 3tium. Revisores Registrorum D. Praepositi, deputati sunt Dd. Confitiarii, salva Conclusione 1772. die 4. Mens. Et incidenti hic fol. 109.

Ad 4tum. Amûs Podzynskii ad introducendum novum administratorem, et recludendum Bodium Cruscen. Delegatus, ea temporis decumbens, non potuit plenam relationem facere; praemonuit tamen V. Communitatem magnam ruinam, multaque detrimenta reperiri, quae omnia fusius plenius describenda V. Communitati praecommisit. Relatio de Bodio Cruscen.

In Contenente. Quandoquidem Illmus Potaczewskii absens est, et Perill. D. Procurator Universitatis de resolutione Consus Cruscensis d. Ao 1771. in 72. Universitatem concernentis per Bidellum instituit: alias ex dismembratione Universitatis Singulos Collegiatos Minores concernentibus dictum Consum se refecturum appromisit. Cum plura alia negotia Collegii Minoris cum eodem Illmo Potaczewskii occurrunt inter cetera 1mum quia Decretum Incorporationis Villae Sidina, tum Munimenta Bodii Cruscen. nullo jure retinet. 2dum quia Registra Villae Sidina ex 1771. in 72. et Bodii Cruscen. à die 24. Junii 1772. usq. 8. Febr. 1773. totiesq. requisitus non reponit. 3tio quia in Inventario utriusque Villae tanta tam administratione pluribus damna fecit. 4tum quia Consus quosdam alios pro Cruscensem almae Universitatis, apud se retinet. 5tum. quia Registra utriusque Villae falsi convicta reddidit. Proinde V. Communitas quartali ad Consum Cruscensem Universitatis ex Ao 1771. in 72. rogandum ex Perill. D. Procuratorem, ut patienter adinterim hujusmodi dissolutionem expectet donec negotium cum Illmo Potaczewskii expeditum fuerit. Quantum vero ad negotia cum Illmo Potaczewskii, cum V. Communitas per se solam non posset, ut totiesq. curavit, haec sopire ac definire, eundem Illmum Potaczewskii per Illmum Praepositum Dnum et Confitiarios suos ad stetit V. Communitatis nomine, non expectata alia V. Communitatis Conclusione, super praemissis omnibus ac singulis, tum aliis, si quae occurrerint, ad judicia Magnifici Dni Rectoris, pro prima Junii, indilate adeitanda, ubicunque Vallam hanc debite promovendam esse, unanimiter conclusit. Praefatis Illmis, Cl. Mis M. Laurentio Budroni Praeposito, Romualdo Leffnerio, Valentino Podzynskii, Petro Sydalskii, Andrea Znaczeckii, et Nepomuceno Zaworskii Phil. Dnis et Pfris, Collegii Minoribus.

Anno Dni 1773. Die Veneris S. Martii. Celebrata fuit Convocatio Domi super sequ. Punctis 1mo. Ad relegendas Cones anteriorib. Convocationis. 2do Ad inveftiendum D. Praepositum nuper electum. 3tio. Ad approbanda Registra praecedentis Quartalis. 4to. Ad producendos Libros Praefectionum conscriptos. 5to Ad videndam Calculationem D. Procuratoris Domûs de percepto hoc Quartali Crediti. Cum ad alia &c. Cui Convocationi dato loco:

Ad 1mum. Relectis Conclusionibus negotia nondum effectuata iisdem commissa sunt.

Ad 2dum. Inveftitus est more solito in Praepositum nuper electus Illmus Et. Adm Rdus M. Nepomucenus Zaworskii Phil. Dr. Mathesios Pfr. S. Cruciferi fructumq. dit.

Has Conclusiones decreto Quartalium manu sua Praepositi eo tempore existentis, ad alterius Collegiati praesentias, die 8t Junii 1773 V. Communitati praesentatas, ab eadem acceptas et approbatas ac pretes habitas subscripsit M. Andreas Znaczeckii p tunc Praepositus mpp

Romualdus Leffnerius Colleg. Minis
Consiliarius mpp

M. Val. N. Podzynskii Collegii Minoris
Consiliarius vidus mpp

Præpositura 1ma

M. Joannis Nepomuceni, Ignatii, Gaworski Philosophiae Doctoris, Matheseos Professoris, Collegæ Minoris, Anno 1773.

Investitura Præpositi.

Anno Christi 1773, Die 4ris 5. Martii, extradita fuit Convocatio per Illustrem Clarissimum D. M. Laurentium Bularni, quà Antecedaneum Præpositum Domus Nostræ Minoris, in ordine ad investiendum Præpositum Die 4ris 26. Februarii noviter electum, et datò ei Rectoratus.

Deum Convocationi Venerabilis Communitatis consensu loci, ego M. Joannes Nepomucenus, Ignatius Gaworski, stante Rectoratu Magnifici, Perillustris et Admodum Reverendi Domini D. M. Joannis Rygalski Sæ Theologiæ Doctoris et Professoris, Collegæ Majoris, Ecclesiarum Collegiatæ Sti Floriani Olegardiæ ad Cracoviam Custodis, Parochialis in Antiqua Korczyn Curati, Contubernii Seloriani et Colonicæ Academicæ Neo-Corcyrensis Provisoris, Domini Patris Protectoris Gratiosissimi, in dictum Magistratum investitus sum. Et in continenti pro more solito Præpositantibus, petii à V. Communitate, extradandam mihi portionem conspectam ex Fundatione Novicysciana pro necessariis Mensæ Communis, cujusmodi petitioni uti justæ, V. Communitas libenter annuit, perque Officium Domûs Florenos Polonicales 120 recepi.

Extradicio portionis Fundat. Novic.

Subeodem Actu, processi ad alia puncta, honestatem, utilitatem, communemque Communitatis concernentia, idq: 3tio Ad approbandas rationes immediati Præpositi. 4to Ad producendos Libros cum Matrimentis Professionum per suos respectivos Collegiatos Professores, aut eorum Clericipotentes. 5to Ad audiendam Calculationem Procuratoris Domûs. Tum ad alia &c: Cuncta 1ma et 2da Convocationis istius, videatur ad finem folii 113. in hoc Libro.

Cuncta resigna Convocationis.

Ad 3tium. Approbata sunt Regestra cleapsi Quartualis tam in Perceptis quàm Expensis, per Illustrem Præpositum Antecedaneum facta, salvâ Expensarum pro Mensa communi non erum Libro inscripta fuerunt sive Librum convertuntur, ad usque negotii ulterius comparatura, ingressationem Expensarum item in Czyszow in scoriva Schida D. Administratori dictæ Villæ porrigenda connotatione, et residui pecuniæ Czyszowiensis Florenos 86. gr 7. ½ in Archivo reponitione.

Resolutio ad Tractatum 3tium.

Quod quidem Tractatum, immediate investitus ad effectum deduxi, atque specificatos Florenos 86. gr 7. ½. præsentibus Illustribus Consiliariis in Archivo Domûs Nostræ reposui, cum adjunctâ Schedâ de sequenti = Cro Mediis Nro 7 à Flor 17 Stipendiis Czyszowiensis diversitâ ad Regestra immediati Quartualis pro Perceptis in Summa Flor 119. inducta, ex mente V. Communitatis dominis Expensis Florenos 32. gr 22. ½ pro Negotio Czyszowiensis, ego M. Joannes Nepom. Gaworski Collegii Præpositus, residuum Florenos 86. gr 7. ½ reposui.

Reposicio in Archivo Flor 86. gr 7. ½

Ad 4tum Productiones Librorum cum Matrimentis Professionum per suos respectivos Collegiatos Professores, aut Clericipotentes eorum quartum attinet, audiamus. Illustris Dnus M. Joannes Wisniewski Librum Professionis suam concernentem non produxit, ex ratione: sibi significatum Librum Professionis suæ non produxit, ex ratione: sibi significatum Librum Professionis suæ non produxit, ex ratione: sibi significatum Librum Professionis suæ

Ad 5tum Quoniam Regestra D. Procuratoris Domûs, adhuc apud Antecedaneum D. Procuratorem haerent, quare noderni Procuratoris Calculatio faciendo differtur; qui ore tenus retulit V. Communitati, se tantùm ex Bonis Wgkadlow, Illustris M. D. Slawoti Haereditariis ad rationem retentorum Consumi, inquè florenos 297 recepisse, à Antecedaneo D. Praeposito reddi, quem admodum reddidit. — Calculatio Procuratoris differtur.

Sub Puncto tum ad alia. 1mo Instituendo anterioribus Conventionibus Anno 1733 d. 30 Octobris Act. Vet. fol 11. Item 1739 d. 27 Novembris ibid. fol. 59. Item 1772 die 9tis 21 Februarii fol 75 celebratis, Conclusionibusque in iisdem salubriter formatis, ut in post ob rationes expressas ex Libro Conclusionum Acta dicto, Conclusiones insignire legerentur, requibus Librum praeventem pro more solito Praepositatibus circa Investituram, inque eo vitae Institutionem Praepositurae Illustris D. M. Valentini Codzynski investitam competentem, induxi: quidnam tempus debeat destinari ad Conclusiones conscribendas Diurnum Quartualium Illustris Codzynski, qui avidus Libro eadem inserendi, & praeterea retuli manere duo Quartualia Illustris D. M. Laurentii Butarni exposit Praepositatis identidem Libri Conclusionum inserenda. Itaque Illustris Codzynski Conclusiones Diurnum Quartualium retentas, Libro huic ingrossandas, in spatio duarum Septimanarum promisit. — Conclusiones Libro huic ingrossandae commendatae.

2do Conducitur est Regestrum noviter comparatum, labore curâ & industriâ Illustris D. M. Petri Rydulski anno 1771 communis comitiis compositum, referens Percepta & Expensa Communia Ambulatoria, Cera, Utensilium, tum Consumpta Extraordinaria in Archivo repositorum, in loco destinando asservandum, quod quidem Regestrum custodiri in Archivo Domûs ut conservetur, unanimiter conclusum est. — Regestrum Percepta Communia Ambulatoria, Cera &c. in Archivo conservandum.

3tio Data est facultas Praeposito Domûs transferendi Libros Collegii ut Statutorum variorumque Monumentorum ad Residentiam extra Collegium, propter defectum commodi in Collegio manentes, salvâ eorum diligenti conservatione, ac publici pateant. — Facultas data Praeposito transferendi Libros extra Collegium.

4to Non admissa est petitio Illustris Butarni ad Collegium Jurisperitorum inante Vocati, pro participatione de mensa Ulteriori; neque ad Responsiones futuras, pro dicto Collegio, idque in Juramento Legis Novellae, quâ Vocati ad Superiora redeuntes ex Colonis ad quatuor tantùm Mensas praesentes verò Collegium, sive praesentes Cracoviae, ad Mensem sex if de Mensa Communi participare debent. — Participatio de Mensa pro Vocatis ad Superiora.

5to Per Praepositum Domûs, & Confratres, suo, totiusque V. Communitatis Nomine, Illustris D. M. Mathias Potaszewski ad Judicia Magnifici & Magnificissimi Domini Rectoris Universitatis Nostrae super Gravibus Lib fol 113 exaressis Advocatus, quo die Termini edendi, suam petitionem in facie V. Communitatis instituit, ut liber à Processu Suis inchoando redderetur. Verùm V. Communitas ut tribus curavit, nodius pacis cum praedicto Advocato praecedens, cum negotia dicta Lib fol 113 exaressa, agere & defendere pro se adam non posset, standum esse Citatori concluserit. — Processus diurni cum Illustri Potaszewski inchoatur.

Praesentibus Illustribus &c. & Admodum Reverendis DD. M.M. Isaaci Nogomnicio Sawostki Praeposito, Bernardo Laskiewicz, Josepho Wispiowski Confratribus Ano, Laurentio Butarni, Mathia Potaszewski, Valentino Codzynski Confratribus 2do, Petro Rydulski, Andrea Zaczetski, Philosophiae Doctoribus & Professoribus, Collegis Minoribus. — Praesentia

In causa cum Illustri Potaszewski Citato, Processus coram Magnifico Domino Rectore adhuc agitatur. Ex quo specialiter hac de causa mea Praepositura convocatum. In termino primo d. 9tis 5. Martii st. currenti 1773 ad petitionem Domus Minoris ante omnia ratione repositionis Documentorum tam Collegiatis Minus, quam suam Professionem concernentium, necnon aliis, concernentium, Illustri Domino Potaszewski indultum ad judicio destinatum est, ut Documenta singula in Cancellaria Magnifici Domini Rectoris reponeret, inque primo Juramento super omnium repositione, nullisque Documenti occultatione. Cum vero Illustris Citatus, in Praesentia M. Isaaci Nogomnicii Sawostki quâ Praepositi, necnon Illustrium M.M. Josephi Wispiowski & Valentini Codzynski tunc Confratrum non omnia Documenta reponeret, ad Juramentum admissus non est. Missis aliis hac in Causa Collegii Decretis, die tandem Dnae 10 Maji st. eodem 1773 per Decretum Magnifici Domini Rectoris, praedictus Illustris Citatus Mensa communi, & Dispensationibus Consuetis suam in Collegio Minori conservantibus, privatus est. — Processus cum Illustri Potaszewski continuatur.

Repositio Documentorum Communium concernentium

Absolutio à mensa & dispensationibus.

C. Sawostki

Recepitio in Archivo Fundationis Zawarcianæ.

Anno Christi 1773. Die 8ris 10 Martii. Detuli ad Mensam V. Communitatis ne recepisse in præsentia Illustris D. M. Josephi Wiśniowski Cornicularii Primi à Venerando Capitulo Cracoviensi ex Fundatione Zawarciana pro Catechismo ad rationem Florenorum trium nongentorum 1770. fol. 72. Die 20 Junii Ao 1772 terminatorum, Florenos 112. gr. 15. quam Pecuniam ex dictorum V. Communitatis in Archivo Domûs Nostræ præsentibus Illustribus DD. MM. Josepho Wiśniowski & Valentino Codzyński ibi Consiliariis reponi.

Recepitio Censuum in Archivo.

Præsentibus itidem Dominis Consiliariis Ao & Die ut supra, Censiones ab Antecessore Illustri Domino Præposito mihi redditas, idque concurrentes Census Flor. 46. gr. 14. 1/3, Illustrem D. M. Joannem Ambrożewicz Flor. 40. gr. 11 2/3 Illustrem D. M. Matthiam Cotarscewski Flor. 40. gr. 11. 2/3, in Summa Flor. 127. gr. 7. 2/3 in Archivo Domûs reponi.

Convocatio 2da

Anno 1773. Die 7ma Aprilis. Celebrata fuit Convocatio Domûs super sequentibus Punctis. 1mo Ad eligendos Novos DD. Consiliarios, pro instanti semestri, & ad audiendas rationes pretentæ Commutationis DD. Consiliariorum. 2do Ad legenda & authenda Statuta Domus concernentia. Tum ad alia &c. Cui Convocationi dato loco:

Absens à Convocatione in Consiliarium non potest eligi.

Ad 1mum Propositis Punctis in Consiliarios eligendis Illustribus DD. MM. Romualdo Laskiewicz, & Andrea Łagzetski, V. Communitas alteri uniformiter fuit, primi verò electionem ad tempus suspendit, ex eo; quod absens à Convocatione ex temporis spacio. Absentem verò in Consiliarium non posse eligi in Libro Act. Vet. fol. 3 de Ao 1710 & 19 Augusti Scriptum referendo & allegando. Jam verò interioribus DD. Consiliariorum Rationes à V. Communitate auscultatæ & approbatæ sunt.

Ad 2dum Lecta sunt Statuta, Collegiatæ Minoris Domûs concernentia.

Illustris Wiśniowski ad Gloriam Decessus regendas.

Sub Curto tum ad alia. Ao Illustris D. M. Josephus Wiśniowski Discessurus ad Gloriam regendam Jugenvadnam Die 6. Maji discessit. Decessus, Libros penes se retentos ex Bibliotheca Domûs Minoris juxta Schedam redd. Dt. Ao Idem præmisit Librum compactum Documenta Confessionalia Laborianæ continentes, quem in Archivo reponi. Dto Munimenta varia No 13 reponuit. Dto Munimenta Laborianæ concernentia, quæ in Archivo reponi. Illustris M. Wiśniowski petitionem suam instituit ratione superadditæ pecuniæ pro Mensa communi starte sua Præpositura, suæ Censûs Confessionem Laborianas concernentis, verùm petito hac ad plenissimam V. Communitatem dilata est.

Professio Illustris Butlarii, pro Collegio Sandomiriensi.

Ao sit supra & 27 Aprilis, præmissa Dissertatione de Ostiore Canonica Illustris D. M. Laurentius Butlarii pro loco in Collegio CC. DD. Juris-Consultorum obtinendo, ad eandem Domum è Collegio Minori & 20 migravit.

Consiliarii Primi electio.

In Craftinum Convocationis Ao cursu & Die 24 Aprilis celebratæ, exposita legali ratione suæ Absentiæ Illustris D. M. Romualdus Laskiewicz à Convocatione dicta, in Consiliarium Primum unanimi voce V. Communitatis electus est.

Admissio ad Primam Mensam Illustris Butlarii.

Ao sit supra Die Veneris 27 Aprilis. Intulit petitionem ad Mensam Illustris M. Cotarscewski ut admitteretur ad Primam Mensam, & post absolutas formalitates, rectori apposita refectionem in Aula et portu, ad prædictam mensam V. Communitatis assensu admissus est.

Pensionis Florenos 200 Confessionem Laborianam concernentis ex Crosis Villæ Sadzina pro Anno 1772 Die 4. Junii inchoato, eodemque Anno ultimo Decembris terminato. Cujus petitionis V. Communitas annuens, eandem petitionem Florenos 200. tertiisper ex peculio p. d. Baranitski per V. Officium salva Existatione per Illustrem Wiśniowski Vandæ, & restitutione eidem p. d. ex Proventibus Villæ Sadzina faciendæ, exsolvendam esse censuit.

Confessionem Laborianam concernens pro Ao 1772 Florenos 200 concurrentes exsolutis

Quietatio à Confessore Laborianæ reddita.

Die 9ris 6. ejusdem Commemoratam Pensionem Illus M. Wiśniowski P. Officium in effectu exsolvit, & Quietationem manualem recepit.

Existatio Mensæ.

Anno eodem ut supra, Die 9ris 22. Maji. Indixi, nunc Mensa communis ob defectum pecuniæ, nullis nequè Communis receptionem, limitari debet, an V. Communitas limitandam esse censuit.

Fundatio Zawarciana recepta.

Anno 1773 Mensæ Maji. Redditi mihi à Consultissimi & Admodum Reverendo D. M. Victorio Krzyżowski Sæ Theologiæ Doctore & Professore, Cathedræ Collegiatæ Sti Floriani Cracoviæ ad Coronam Præposito, Almæ Universitatis Seniore Patre &c: ex Fundatione Zawarciana Florenorum 100. V. Communitatem concernentes. Quam quidem pecuniam statuto defectu pro Mensa die 20 Aprilis, V. Communitas tertiisper in Mensa communem convertendam esse censuit, salvâ ex post restitutione de Proventibus Mensæ concernentibus, & repositione in Archivo.

Anno Christi

Convocatio 3tia

Anno Christi 1773. Die 9na 20 Maji. Celebrata fuit Convocatio Domûs super sequentibus Punctis. 1mo Ad relegendas Conclusiones anteriorum binarum Convocationum. 2do Ad eligendum vel relegendum D. Praepositum, pro instanti trimestri. 3tio Ad determinandum de Villa Czersow. 4to Ad audiendum desiderium Illustris Jarzecki. 5to Ad destinandos Calculatores Regestrorum Praepositi Domûs. 6to Ad requirendum ab Illustri Procuratore Domûs, num Tabulas Proventuum Domus Mirosevo concernentium fecerit. Tum ad alia &c: 7mo Ad informandum si quae Professiones vacant. Cui Convocationi Data loco:

Regestra Viride communitatis relecta.

Ad 1mum Ex relectione Conclusionum anteriorum binarum Convocationum. Quorum congerebum est Regestrum Viride non esse corrigitum ab Antecedaneis Illustribus DD Praepositis, V. Communitas obligandum esse curavit Illustrem Praepositum, ad idem Regestrum ei cui ex ordine incumbit, indilatè reddendum esse. 2do Produxerunt Libros Professionum Illustres Jarzecki et Podzyrecki. 3tio Reservatur dilatio Calculationis Procuratoris ad futuram immediatè Convocationem.

Productio Librorum.

Silva Praesentis Electi.

Ad 2dum Electus est in Praepositum Domûs pro futuro trimestri Illustris D. M. Andreas Lyszczewski, previa approbatione fidelis Adjutorii V. Communitatis, praecipue Illustrium DD. Consiliariorum regnatur in Causa incepta cum Illustri Petraszewski, in casu defectus praedicti Adjutorii, cuilibet ex non impetrandi debere cessit.

Aperatus pro Contractu Boros Czersow.

Ad 3tium Cessit V. Communitas dandum esse Contractum pro Bonis Czersow Perillustri D. M. Casimiro Czerminski Sae Theologiae Professori, Collegii Majoris Procuratori Universitatis &c, salvo gretio, et aliis Conditionibus, designandis in futura Convocatione. Ad colloquium verò cum Perillustri D. M. Czerminski ratione gretii, reparationis, et consolationis pro V. Communitate, Illustres DD. MM. Antonium Jarzecki, et Valentinum Podzyrecki delegavit.

Admissio ad Mensam Mri Jarzecki.

Ad 4tum Auditum est desiderium Illustris D. M. Antonii Jarzecki ratione admissionis ad primam Mensam, quoque petitionis salvis salvandis Libr. Act. Veter. fol 179, annotat. Qui absolutis 25 Diis 30 Maji solemnitatibus ad Mensam dictam admissus est.

Deputati Calculatorum.

Ad 5tum Destinati sunt ad Calculationem Regestrorum Illustres DD. MM. M. Romualdus Lasticzius, et Andreas Traczewski.

Tabulae Proventuum non effectae.

Ad 6tum Non produxit Tabulas confectas Illustris D. M. Podzyrecki quâ Procurator Domûs, approximavit autem se confectas praesentaturum in futura Convocatione

Professiones vacantes.

Ad 7mum Facta est Informatio per V. Communitatem de Vacatione Professionum sequentium: Theologicae, Rudoviana, Dobrowiciana, Canonicatûs de Rheris, S. Thomae Cantuariensis, Cantuberniae Pargensis.

Convocatio 4ta

Anno Christi 1773. Die 9na 4. Junii. Celebrata fuit Convocatio Domûs super sequentibus Punctis. 1mo Ad relegendas Conclusiones anteriorum Convocationis. 2do Ad investiendum D. Praepositum Domûs, Feriâ sextâ praecedenti electum, atque substituendum in locum ejus D. Caribianum Schram. 3tio Ad disponendum de Villa Sidzina. 4to Ad approbandas rationes immediati Praepositi. 5to Ad audiendas Calculationes D. Procuratoris Domûs. 6to Ad producendum Tabularum Proventuum, Domûs concernentium à D. Procuratore. 7mo Ad formam constituendi Contractûs Villae Czersow. 8vo Ad quidquam negotiorum procedendum ab antecedaneo Praeposito. Tum ad alia &c: Cui Convocationi ob Communitas dati loco:

Regestra Viride remissa.

Ad 1mum Ex relectione Conclusionum Anteriorum Convocationis: Informant Illustres D. Praepositus Regestrum Viride remissum esse ad Illustrem D. M. Franciscum Kobendzicz. 2do Illustris Procurator Domûs, ob carentiam Regestrorum, dilationem Calculationis ad Feriam quartam sequentem obtinuit. 3tio Ex relectione Juris Contractûs Juris Czersow, retulit Illustris Mr Lasticzius, ibi loco instructo à Perillustri Domino Krzyzowski Seniore Cathedratico Universitatis commissum V. Communitati in Convocatione futura eadem die referendum, et eandem Juridum per Contractum stare velle, et V. Communitas instanter petita Vivis Illustres DD. MM. Nepomucenus Sawostki Praepositus, et Antonius Jarzecki ad Perillustrem Czerminski Procuratorem Universitatis externos delegavit, quatenus suo desiderio anteriori supersedeat. Qui Delegati supra laudati relegentes V. Communitati in eadem Convocatione exequendi retulerunt Perillustrem D. Czerminski in suo desiderio persistere. Quibus perspectis, statuit pede delegant pro Consilio capiendo, et ad ea determinandum Illustres DD. MM. Romualdus Lasticzius et Andreas Traczewski ad Perillustrem et Reverendissimum D. M. Antonium Podzyrecki Sae Theologiae Doctorem et Professorem, Canonicum Cathedralem Cracoviensem &c, quorum audita relatione, Juridum esse Contractum Perillustri D. M. Antonio Krzyzowski Seniori Cath. Universitatis &c, salvis tamen supplici deprecatione Perill. D. Procuratoris concessit.

Contractus Juridicus Czersow pro Illustri D. Decano Cath. Universitatis Juridum esse concludit.

Ad 2dum.

Ad 2dum. Investitus est in Præpositum Domus Minoris Illustris D. M. Andreas Znaczeński Philosophiæ Doctor, Matheseos Professor, Cortubernii Seniorii Scholaris, qui juxta d. Fassio omnia in hoc Magistratu posito à 280 Opt. Max. ex animo & precor. & voveo, statuique istituq. extradendam sibi postmodum Fassionem omnium Quartuale concernentem, cui V. Communitas annuit. Et quoniam Hon. Illustris Dñus Neo-Investitus Præpositus, Consiliarii secundi munus obibat, providit ad mentem V. Communitatis in locum prædicti in Consiliarium secundum Illustris D. M. Podzynski substitutus est. Ad reliqua Cuncta facta est dilatio ad Feriam Tertiam immediate sequentem, quæ quidem, quem admodum Illustrem Dominum Neo-Investitum Præpositum concernunt, hic dum inserenda relinquo, ipse moveo de tabula manum.

Substitutio Consiliarii in locum D. Præpositi Domus.

Præpositura Ima M. Andreæ Aloysii Znaczeński Philosophiæ Doctoris, Matheseos Professoris, Collegæ Minoris Anno Domini 1773.

Die 4. Junii extradita fuit Convocatio per Antecedaneum D. Præpositum Super punctis fol. 287. ab Eodem expressis, cui Convocationi dato loco Ego M. Andreas Aloysius Znaczeński in Præpositum Domus Minoris investitus sum. Et in contextu extradi mihi petii ex Archivo Fundationem Novicyatuum in subsidium Missæ communis, cui petitioni uti justa V. Communitas annuit, recepi. Florenos 120. Et quoniam Consiliarii munus obibam, in locum mei substitutus est M. Valentinus Podzynski pro munere Consiliarii secundi obeundo, et Convocatio dilata.

Investitura Præpositi.

Consiliarius substitutus

Die 6 Junii reassumendo Convocationem immediatam proxime ad relicta puncta per Antecedaneum D. Præpositum extradita et fol. 287 expressa:

Ad 1mum Quandoquidem Clarissimus D. M. Andreas Czucki Philosophiæ Doctor, Villæ Podzina immediatus Administrator, tum propter impedimentum ex Officio, quo in docendis Clasibus Novodvorsianis fungitur, nullatenus, tum propter subditorem ejusdem Villa inobedientiam, et pro servitutes p. salvis refundendis sibi in rem dictæ villæ impensis, et Salario sibi pro medio anno designato p. Administratione ejusdem villæ resignavit, et pro eligendo alio in locum sui vero instituit: Venerabilis Communitas unum è medio Sui nempe Ill. Clérum et Adm. Rdum Dnum M. Antonium Jarzęcki Collegæ Minorem, Ecclesiæ S. Cath. Canonicum Potociannum, Generalem Bonorum Universitatis nostræ Œconomum rogavit, Curæq. ad vota sua benevole inclinatum, liberè, consentientes concordibus votis in Administratorem laudatæ villæ elegit, ac constituit non secus ac aliter, nisi sequentibus punctis ac clausulis omnino salvis:

Dominus Administrator villæ Podzina constituitur.

Imo. Ill. Dnus Dnus M. Antonius Jarzęcki neo-constitutus Administrator diligentissimam curam et sollicitudinem dictæ villæ Podzina per integrum Sexennium non interruptum labebit, solvet: à Festo S. Joannis Baptistæ Anni currentis 1773tii inchoandum, et eodem Festo in Anno 1779no finiendum.

Durata et Clausula administrationis.

2do. Eidem Ill. Dnus Administrator quotannis Summam Florenorum mille in quatuor rathas exdivisam persolvet, nempe: florenos ducentos initio cujuslibet Quartualis anticipative p. adeo, pro una ratha

florenos

florenos ducentos statim ab initio suæ Administrationis, Festo S. Joannis Baptistæ, Domino Præposito Collegii Minoris pro tempore existenti prævia quietatione distincto Libro ingrossanda reddet, et reliquos admissos florenos 200 per Decretum Incorporationis præfata Villa Sedlina Ecclesiæ Laborcianæ assignatos, primis diebus Januarii cujuslibet Anni Duto Professori Labrocianæ, aut Ejus Plenipotenti, prævia similiter quietatione eidem libro inserenda exsolvet.

3tio Impensas omnes sive pro Ædificiis, sive pro Inventario, sive pro familia, hasq; et quascunq; alias tam necessarias quàm industriales de proprio Ill. D. Administrator providebit, quarum Impensarum, sicuti etiam damnorum notabilium ex infaustis casibus, si qua contingerent, nempe: Incendii, grandinis, tempestatis, militus tam domestici quàm exotici insolestia, et sterilitatis insignis, compensationem ex fundo, et deliberati accrescentia provenabit. Quodsi tali modo quæsita compensatio effectu suo careret intra præfati sexennii spatium, hoc elapso, et non prius V. Communitas totum id, quo Expensa Perceptas totales superaverit, prævia legitima Regestrorum calculatione, in fundo verificatione, et revisione Eidem Ill. D. Administratori restituere, atq; in hoc casu, et non aliàs, pro labore per integrum sexennium suscepto florenos Polonicales 600 dare benebitur. vide 1758.

4to Quoniam non extra præfatum immediate casum, V. Communitas nullum Salarium Ill. D. Administratori promittit, hinc quidquid ultra sexcentalia florenorum per dictum sexennium luratus fuerit, id totum Eidem in vim laboris et curarum libenter cedit. Nihilominus Regestra Perceptarum et Expensarum quovis anno V. Communitati producet et reddet, ut notitiam de statu prædictæ Villæ plenioren concipere, atq; pecuniam singulis Quartalibus justa superius puncturn 2dum percipiendam caute et prudenter disponere valeat.

5to. Datur facultas Ill. D. Administratori ultra Inventarium proprium Impensis comendi pecora, equos, oves et boves, cadenq; in fundo conservandi, ac divendendi, ita tamen, ut lucrum inde perceptum ad Regestra induat.

6to Legumina et Victualia communis Mensæ collegii nostri providenda Ill. D. Administrator non determinat, sed quantum sufficere poterit, se non denegaturum, utpote Bona communia amare promittit.

7mo. Inventarium augere satagat ea lege: ut ex accepto medium fundo dimidium vero alterum in Perceptas cedat, quo fere bina Inventarii tempore à V. Communitate facienda decernitur.

8vo. Pro Decima Manipulari Ill. D. Administrator pecuniam in Florenis 190. Ei, cui de jure competit, quolibet anno et debito tempore, recepta quietatione, et Subscriptione in Libro supra nominato, persolvet.

9no. Granities commissæ sibi Villæ diligenter custodiet, avulsa pro possibili vindicabit, sylvæ integritatem pro usu fundi recipisatis casu excepto omnino conservabit: imò verò si excisio in rem fundi notabile damnum sylvæ ingeneret, sylvæ recipisati fundi alienæ potius consulet, ut integritas sylvæ omni meliori modo servetur.

10mo. Quodsi tali modo ordinatam Administrationem ultra Sexennium protrahere alterutri Parti displicuerit, tribus mensibus ante expirium Sexennii

Serenit. avisare seve, ac premonere debebunt.

Ultimò denig: obviando omnibus prajudiciis, qua quovismodo et quacunq; ex causa emergere possent, providendoq; Securitati utriusq; Partis, Ill. D. Administrator Conclusionis hujus confirmationem singulis annis reddendo Regestra juxta punctum 4tum, à V. Communitate moderabit, quam V. Communitas propter superius expressa et principia Ei de negare haudquaquam poterit. His Punctis ac clausulis à V. Communitate propositis, et ab Ill. D. Administratore acceptatis in contenenti ad tradendum delegati sumus Ego Praepositus, et Ill. D. Laskiewicz Consiliarius Imus.

Delegati ad tradendum villa Sidzina

Ad 3tium. Approbata sunt Rationes Ill. D. M. Joannis Nepomuceni Sawerski Antecedanei Praepositi, et quoniam Expensa Percepdam superat florenis 33 gr 7½; hanc Ei nempe flor. 33 gr 7½ ex primis proventibus refundendos esse V. Communitas decrevit et approbavit.

Approbatio Rationum Praepositi

Ad 3tium. Facta calculatione approbata sunt Regestra D. Procuratoris Domus nostra salva quietatione super censu ex Bonis Wschadow adnotandam recepto inferenda.

Approbatio Regestrorum Procuratoris

Ad 4tum. Ill. D. Procurator Domus nostra Tabulas Proventuum Colligendi juxta obligationem Officii sui conficiendas, in parte produxit, et integras à Se praesentatum in V. Communitate Festo S. Joannis Baptistae sponderit.

Tabulae Proventuum in parte producta.

Ad 5tum. Quoniam in Relectione Conclusionum quartum punctum Convocationis extradita requirebat, et quatibet Convocatio requirere solet ac debet. vide fol. 75 V. Communitas Contractum pro Tenuta Brzezow dandum esse censuit Perillustri Primo et Andispime D. M. Antonio Krzanowski Seniori Patri Universitatis nostra Data, hinc ex motivis gravissimis pro consilio capiendo ratione Formae Contractus delegati sumus Ego Praepositus et Ill. D. M. Romualdus Laskiewicz Consiliarius Domus ad praefatum Perill. D. Seniorem Patrem Universitatis.

vide fol 187.

Delegati pro consilio capiendo Forma Contractus pro Brzezow.

Ad 6tum. Retulit Ill. D. M. Joannes Nepomucenus Sawerski antecedaneus Praepositus se ex dismembrationibus binis, prima flor. 38, altera verò flor. 13 gr 29. in summa florenos 51 detruncatis florenis 2 pro Bedellis 29 gr 24, Ill. D. Josephum Zybalski concernentes, certificato Ill. D. M. Francisco Kotendowicz Collega Majore Vocato, uti et Sarquam Scripturiente praefati Ill. D. Zybalski, de non persoluta in toto Summa Flor. 1000 ex Bonis Brzezow ab Illo percepta, ac Creditoribus praefatorum Bonorum distribuenda, recepisse; et V. Communitas censuit ex praefatis flor. 29 gr 24 alignem ex Creditoribus pacificandum esse per me Praepositum; residuum si quod fuerit / appositia Schedula in Archivo reponendum esse.

Sub debiti Ill. D. Zybalski ex Bonis Brzezow recepta

Sub puncto: Jus ad Alia. Ex illatione Ill. D. Procuratoris Domus nostra censuit V. Communitas dandos esse ex peculio Ejus aureos duos P. P. Sajewski uti et Sarquam Procuratori Caesarum Collegii, salva restitutione ex vindicatis censibus, salvoq; calculo Expensarum à P. P. Sajewski recipiendo.

P. P. Sajewski dati sunt ex Loco duo aurei

In eadem Convocatione communicata est Ill. D. Jarzecki uti Dominus villa Sidzina oblatio Visionis inter Korabniki de Anno 1620 extradita. Ill. verò Rydultski Collega Minor, Actorum M. D. Rectoris Notarius Conclusiones aliquas Universitatis ex Libro Conclusionum Ejusdem, utpote Collegium nostrum concernentes, excerptas de mandato M. D. Rectoris V. Communitati praesentavit, quas V. Communitas hic inferendas esse duxit, prout originaliter inferuntur. Celebrata fuit haec Convocatio praesentibus

Oblatio Visionis inter Korabniki communicata est Ill. D. Jarzecki

Conclusiones Universitatis Collegium nostrum concernentes in hoc venerat.

M. Ejusd.

Conclusiones Universitatis
Collegium Minus respicien Extracta.

1ma. Commissum est CC. Collegii Minoris Professoribus, ut de medio suo Professorem in Directorem Clonice Pinczovien[sis] Lignarent, Lignatum in futura Convocatione DD. Consiliariorum denuntiarent. In Conv. Univ. A.D. 1771. die 6. celebrata ad 10. fol. 127.

2da. In Convocatione Univ[itatis] A.D. 1767. die 2. Xbris celebrata ad 9. f. 23. inter alia Summas Capitales ex Bonis Mtodziejowice et Bolesi levatas, et in alia Bona transportatas fit mentio cujusdam Summae ad Collegium Min[us] spectantis his verbis: 4to. Illus Mgfcus Berzycki accepit ... 5tio. Summa Rs. 3500. Collegii Minoris.

3tia. Quondam Illus Ambrozewicz, ex relatione Perillis Rectoris Seminarii f. M. olim Casimiri Stoplowski, debet Seminario circiter Rs. 2000. et Annos, Xbus, ideo data est facultas Illi Procuratori f. Univ[itatis] quatenus dismembrationes ex Universitate Illus Ambrozewicz retineat, ac similiter D. Depositus Collegii Minoris pro tempore existens dismembrationes ex Collegio Minori provenientes, et eundem Illum Ambrozewicz concernentes, in manus Illus Procuratoris Universitatis reponat. In Conv. CC. DD. Decanorum A.D. 1772 Die 6. Aprilis. fol. 146.

4ta. Injunctum est, quatenus Dnus Artistarum Decanus, uti Actorum Universitatis Notarius et Secretarius, post expeditas Convocationes, statim extractus seu breves Schedas extradat iis Dnis, quibus aliqua negotia, aut officia peragenda commendata erunt, ne alias se ignorantia, sive oblivione commissum excusare pretendant. Concessum quoq[ue] est, ut unicuiq[ue] ex incorporatis liceat puncta, quo modo pro suo interesse, sed etiam pro bono Nationarium, Studiorq[ue] et aliis totius Universitatis servientia, per M. D. Rectorem extradenda peragere, et super his paranum suum projectum, seu sensum et consilium in scriptis adferre. In Conv. Univ. A.D. 1767. die 2. Xbris celebrata. Extra puncta Rs. 3. f. 28.

5ta. ~~Executores Testamenti, cedunt Universitati~~ Executores Testamentarii statim post approbationem Testamenti sui Testatoris per M. D. R. idem Testamentum insinuari curant f. Liber penes Procuratorem Universitatis haerentis f. concludit Universitas in Convoc. Univ. Rs. 1771. die 5. Martii ad 9mum fol. 114.

6ta. Retulit Perillis adm. Rndus Dnus M. Joannes Rygalski S. Th. Dr. et Prof. tanquam Perillis olim M. Casimiri Stoplowski ultimae voluntatis Executor f. Collegio Minori seu potius ad aeum ejusdem Collegii assignati sunt Aurei 100, non secus nec aliis eidem Collegio reddendi, nisi Spiritus respiravarent Archi

---

quercus 2, et pirus 4 per me ~~exhibitum~~ praevia a M. D. Rectore pro iisdem extradendis ex Scriptis Universitatis assignatione procurandas desiderant, mihi autem M. D. Rector sibi desiderium hoc exponenti superantem illam Expensam Flor. 12 loco assignationis petita, ex speciali sua gratia et peculio proprio exposuit, hanc Perill. et R[everendissi]mus D. Senior Pater Universitati in Subsidium mensa donavit. In quo beneficio solemnes reddidi gratias nomine totius Communitatis.

vo Gisden Collegii Aurei 15. ab antiquo in eodem Archivo repositi, qui
canter pecunia ambulatoria. Cum vero idem Collegium Minus per subm. Dn
Repositum M. Laurentium Bularni supradictum Executorem certum fecerit, qd
et Conclusionem tulerit de eadem Pecunia ambulatoria in integro restituenda
et jam aliqua in parte restituerit, seque submisserit eamdem in integro ad
pta restituturum, proinde supradictus Perillus D. Executor, dictas Aureos
eidem Repositio reddidit. In Conv. Univ. Ao 1772. die 7 Julii ad Stum fol. 150

3ma. Electio Directoris Colonie Albe Ducalis ad tempus bene visum dilatan
Interea Sequestratio Proventuum Omn. Archandi presentanei Colonie Alb
Ducalis Directoris, inculcata est per Universitatem Repositio Collegii Minoru
Procuratori Universit. et Benispotentibus eiusdem Omn. Archandi. Quid ad Lo. f. 151

4ta. Pecerunt relationem Perillus Omn. Se. ab Univtte ad pacificandum regi
tium respectu Decime ex Sorte Collegii Minoris Sidzina dicta, Prebendarie S.
Marie Magdalene servientis, deputati; Arbitramentum inter utrumque partem
si se conspectum esse vigore cujus Collegium Minus dicte Prebendarie pro tempo
re existenti Ott. Pol. Mlo. viginti Decime annuatim solvere tenebitur, et erit a
strictum. Quam quidem Compositionem utraque Pars acceptant. Universitas
approbante. In Conv. Univ. A.D. 1769. die 17. Maii ad Gnm fol. 90.

5ta. Integritati jurium, privilegiorum, reditumque suorum, hac presertim
inexpectata temporate volendo consulere Univtas, sequentia statuit et condi
cit: .... Ideo Statuimus defendio et responsio in promptu habeni possit, omnia
et singula privilegia &c. et quid cumque spectare curandum, originalia concernentia
Fundationes et Census provenientes ex Zuppis seu Villicationibus seu Po-
chenciis, eaque sive totam Univtem, sive Facultates distinctim, sive Collegia
et Contubernia aut Scholas efficientia, inquirenda et comportanda per eos, ad quos
id spectare dignoscitur, eorundemq Privilegiorum in officio Castrensi aut Tabellio
Collationes et Legalisationes, atq Etiam Copias per Extractum procurandas, Uni-
versitas conduxit et decrevit Stis. ad quem finem data est facultas adeundi Ar-
chivum Universitatis DD. Decanis Facultatum, Prefectis Contuberniorum, Colle-
giorum Prepositis, et Procuratori Univtatis, iisque in presentia DD. Custodum
laudati Archivi. In Conv. Univ. A.D. 1772. die 18. Julii ad Stum. fol. 154.

Extradi et Scripsi M. Petrus Fr. Rydulski
Phie Dr et Prof. Collega Minor. Sacre Theo-
logie Magistri ordinis Cisterciensis.

Oblatio Visitationis interkorabnikiana manifestata est Dlo D. Jarzecki

Conclusiones Universitatis Collegiorum nonnullam concernentes insinuate

cerpsit V. Comunitas Eandos esse ex premio Cau aureos duos z. D. sapientes ut
et Sargnam Procuratori Caesarum Collegii, salva restitutione ex vindicatis con-
tribus. salvoq. calculo Expensarum a P.D. Sajewski recipiendo.

In eadem Convocatione communicata est Dlo D. Jarzecki ut Visi-
tatori villa Siedzina oblatio Visionis inter Korabniki de Anno 1660 ex-
pedita. Dlo vero Rydulski Collega Minor, Actorum M. D. Rectoris Notarius
Conclusiones aliquas Universitatis ex libro Conclusionum Gisden, utpote
Collegium nostrum concernentes, excerptas de mandato M. D. Rectoris
V. Comunitati presentavit, quas V. Comunitas pro inferendas esse duxit,
prout originaliter inserebantur. Celebrata fuit hec Convocatio presentibus

M. Omis

Ill. Dmus et Rdm. D.D. M.M. Andreas Trnčkenski Præpositus, Romualdus Lasowicz Capellanus Dmus. Antonius Jarzęcki, Valentinus Podczaszeski Consiliarius Dus. Petrus Rydulski, Joannes Nepomucenus Lawowski ad Decidarius Præpositus. Qui paulo post præmissis Conclusionibus ejusdem Convocationis insequendis censuerunt unanimes consensum Suum ad constituendum Custodem Caci, Ejq; à Se præscripta officia et obligationes Conclusioni de Caco arctè latæ fol. 108 in Convoc. An. 1772 die Lunæ 7 Septembr. punctô 10mô dictô Conclusionis exprimenda consenserunt, prout expressa sunt fol. 106. Nec non in Constituendi, prævio juramento in manibus meis, ubi et tanquam Præpositi, super fideliter adimplendo munere suo, electus et constitutus est Custos Caci Ill. Dmus et Rdm. Reverendus D. M. Petrus Rydulski Collega Minor. Ecclesiæ Collegiatæ S. O.O. Lesneriensis Canonicus, interea Artistarum Decanus. — Custos Caci electus et constitutus.

Die 8 Junii Anno eodem præsentavi Servitorem meum Alexandrum Stupierski V. Communitati, qua eundem in numerum Servitorum Collegii Minoris ipse suscipiendum duxit. — Præsentatio Servitoris.

Die 10 Junii per me, die veneris ab ejusd. per M. Joannem Nepomucenum Lawowski præsentatus est Servitor Ejus, Jacobus Nowakowski, qui à V. Communitate facta sponsione Domini sui super de fidelitate, susceptus est in catalogum Servitorum Domus. — Præsentatio Servitoris.

Die 21 Junii in Convocatione Universitatis Institui petitionem, ut Alma Mater respiciendo ex una parte ad tenuissimos proventus Collegii nostri, quibus nec mensa quidem communi prodidere sufficit; parte vero ex altera ad domum in fundo nostro Ecclesiastica dicto jamjam ruentem, et collabentem, hujus subsevandæ et restituendæ istituta aliquot quernus pinus, sexagenas Stramicis ex Bonis suis submisistrare dignaretur. Cui petitori Alma Universitas benignissimè assurit, atq; pretensa Gentilissimus Reverendissimus D. M. Antonius Dobrowski Ss. Dr et Ph. Catholicus Cath. Crac. Collegii Majoris Senior Pater 100 florenos promisit, et eadem die mihi Præposito reddidit; quos ad requisitionem Gentil. et Rdmi D. M. Antonii Krzyżanowski S.T. Drs et Ophs, Almæ Universitatis Senioris Patris reparationem præfata domus à Se procuranda promittentis, Animum et Consensum V. Communitatis Domus Nostræ cepi ac tradidi non absq; ingenti Collegii nostri emolumento. Nam Laudatus Gentil. et Rdmus D. M. Antonius Krzyżanowski Almæ Universitatis Senior Pater non expectando substitutionem expectatarum Arborum prætactam domum restituit, et usq; ultra receptos supra specificatos Florenos 100, expendendi in hanc reparationem florenos 72. in eorundem veri compensationem promisus ab Alma Matre quernus 2, et pinus 4 per me Præpositum prævia à M. D. Rectore pro iisdem extradendis ex Sylvis Universitatis provisionandas desiderant, mihi autem M. D. Rectori Sibi desiderium hoc exponenti superantem illam Expensam Flor. 72 loco adgratiationis petita, ex speciali sua gratia et peculio proprio exsolvent, hanc Gentil. et Rdmus D. Senior Pater Universitatis in Subsidium mensæ donavit. Pro quo beneficio solennes reddidi gratias nomine totius Communitatis. — Petitio in Convocatione Universitatis instituta à Præposito — recepta. — aucta. — adaucta.

Pecunia ad varios Contractus Czuszow, recepta et expensa

Die 26 Junii percepi Florenos 700 de manibus Perill. et Reverendiss. D. M. Antonii Krzyzanowski S. Th. Dris et Phis Universitatis Senioris Patris ad rationem summae Florenorum 1000 vigore Contractus Termine Praedii Czuszow à die 24 Junii 1773. ad Annum 1776 sibi dati, annumeratim perdendae; quos eodem die expendi pro expolvendis quibusdam censibus Czuszoviensibus Peraugustum Capitulum Cathed. Crac. concernentibus, videlicet: pro Anno 1767 in — 66 tum. f. quos solvere debuit, ac provinde abhinc Collegio nostro restituere tenebitur Ill. D. M. Josephus Szybalski f. Florenos 219. g. 29. — Pro anno 1768 in — 69no pro Ill. D. Jarzęcki Flor. 160. g. 10 1/2. — Pro 1769 in — 70mum Flor. 178 g. 13. qui in Archivo repositi reperiuntur — Pro 1770 in — 71mum pro Ill. D. Potaczewski Flor. 142. g. 24 2/3. In Summa Flor. 700 g. 4. Quae quod Summa posthuam à suis Debitoribus hic exprepsis recepta fuerit, usque cum residuo ad Flor. 1000 à Perill. D. Seniore Patre pro altera rata juxta obloquentiam Contractus reddendo, dismembranda erit inter Creditores Czuszow, pro Anno currenti 1773 in — 74tum.

delegatio ad traditionem praedii Czuszow.

Die 30 Junii delegatus fuit à V. Comunitate Ill. D. M. Romualdus Lasskiewicz Consiliarius Domus ad traditionem Praedii Czuszow Perill. D. Senioni Patri Universitatis, Arendatario praefati praedii nuper constituto.

Expolsata legata Pro Ill. D. Josephi

Die eodem restitui Ill. D. Antecedanco Praeposito M. Joanni Nepomuceno Lawerski ex proventibus mensae superanter Expensas in Ejusd. Praepositura, nempe Florenos 36 g. 7.

Proventus medii anni ex Czuszow recepti.

Die 2 Julii ab Ill. D. M. Antonio Jarzęcki immediato Administratore Praedii Czuszow percepi proventum ex eodem praedio pro medio Anno: à Januario ad 24 Junii Anni currentis 1773 tii Florenos 410 g. 6 ad dismembrandum inter Creditores Czuszow pro Anno 1772 do in — 73 tium. quos interim praesente Officio in Archivo reposui.

Conventus extradita.

Die 12 Julii urgente recepitate extradidi Convocationem stylo et forma solitis 4mo ad relegendas Conclusiones anteriorum Conventionum ex Libro. 2do ad conferendum in negotio quodam Domus nostrae. 3tio Item ad alia si quae proponentur. Cui Conventioni dato loco

relecta Conclusiones principales vel

Ad 1mum Lectae sunt quaedam Conclusiones principaliores Anteriorum Convocationum, tandem aliquando hujus Libros, quos pridem deposuerat fol. 75 inscripta, reliquae exinde sunt V. Officio verificandae.

Controversia Collegii nostri Cracoviensis Conventui Domus nostrae, et Lectura Memoriarum

Ad 2dum. Explicando significatum hujus alterius puncti relati V. Conventus congregata, quomodo R. M. Valentinus Podżynski Phiae Dr, ejusdq. Academiae Professor, Collega Minor, ejusdq. Collegii Procurator, sine nobis de nobis agendo, authoritate quadam usurpativa, totiq. Conventui Domus Minoris plurimum derogativa, Summam Aureorum 24 1/2, videl. die 19 Maji 1773. # 20.; die vero 25 Maji ejusd. Anni # 4 1/2. propria sua manuali de receptis recognitione, in quibus quidem hujusmodi: Niżey wyrażony zeznanie tym kwitem, iakom ia w dniu 19 Maja 1773 roku od Wielmożnego Konwentu Domu Mniejszego Krakowskiego odebrał Czerwonych złotych dziewięć monetą # 6; mniejszą # 5. in Summa # 20. Anno di 19 Maja M. P. Podżynski Procurator Collegii. — Altera vero tali: Zeznanie tym kwitem, iakom ia complementum odebrał # 4 1/2. 25 Maji M. P. Podżynski Procurator. in vim quasi futuri Contractus Arendatarii Praedii Czuszow in Personam Senioris Dowowskie devolvendi, ab iisdem Senioris Dowowskie

Porowskie inscia plane V. Comunitate acceperit, sicq et dictos Generosos Porowskie eluserit, et Comunitatem nostram famæ discrimini exposuerit. Ex altera veri parte officio Sibi quâ Procuratori competenti ac comisso non satisfecerit, Conclusioniq ad quam servandam se jurejurando obligavit, contravenerit videlicet in punctis: 1mo, 2do, 3tio, 4to, 6to, 9no /: fol. 77. et 78, et 79:/ Et V. Comunitas attenta hujusmodi inexpectata relatione, factiq notorietate quoad contraventionem in Conclusione in punctis quibusdam præinductis pœna puncto 12mo fol. 80, constitutâ adinterim suspensâ, Eundem Clmum Podzynski ab Officio Procuratoris removendum esse duxit, prout de facto receptis ab Illo documentis ac Regestro Procuratoris, removit, electione alterius in Ejus locum ad tempus bene visum dilata. Salva si forte aliquos census Collegio Minori aut ejus Professionibus competentes à Censitoribus receptos apud se retineat, ab Eodem repetitione, sive de Ejus dismembrationibus compensatione. Quo vero ad Summam # 24½ per Clmum Podzynski à Generosis Porowskie, ut deductum est, acceptam, attento eo, quod ad ineundum hujusmodi contractum nullam sibi commissam competentem habuerit facultatem, non sit verò sine culpa, qui rei, quæ ad eum non pertinet, se immiscet; nisi is idem Clmus Podzynski præfatam summam # 24½ Grsis Porowskie restituerit, recognitionem manualem Ipsis à se datam, cum propria GG. Porowskie de plena satisfactione, in eadem subscriptione rehabuerit, eandemq V. Communitati intra præsentis septimanæ spatium præsentaverit, V. Communitas ad diligentiam omnem coram quo de Jure faciendam, pœnasq tali facto debitas in eundem Clmum Podzynski extendendas se processuram serio ac unanimiter declaravit.

Amotio ab officio Procuratoris

Satisfactio in juncta.

Subpuncto Tum ad Alia: In Relectione Conclusionum libro huic ingrossatarum Quartuali S. Luciæ 1771 fol. 88. punctum 12mum reformandum esse censuit V. Comunitas, receptâ notitiâ: Census à Peraug. Capitulo Cathed. Crac. suis Creditoribus, quamprimum recipiuntur, exsolvi, consequenter iniquum judicavit, si præfato Peraug. Capitulo Census Czuszov. à Collegio nostro retinerentur.

Conclusio quædam reformata

In Eadem Convocatione produxit Librum Professionis suæ nempe Altaris S. Donati Ill. Cl. M. Romualdus Laskiewicz.

Liber Professionis præsentatus

Celebrata fuit hæc Convocatio præsentibus me Præposito M. Andrea Znaczekski. M. Romualdo Laskiewicz Consil. 1mo. M. Mathia Podaczewski M. Francisco Kolendowicz Collega Majore Vocato. M. Valentino Podzynski Consil. 2do. M. Petro Rydulski Artistarum Decano.

præsentia in Convocatione

Die 21 Julii in Judiciis Rectoralibus ad causam contra Clmum D. Podzynski Phiæ Dtrem et actualem Professorem Collegam Minorem de Summa # 24½ Generosis Porowskie debita, hic paulo supra fusius descripta, facta est nomine totius Collegii nostri Interventio in hunc, qui sequitur modum: In Præsentia M. Petri Rydulski Philosophiæ Doctoris et Professoris, Collegæ Minoris uti et tanquam vices gerentis Præpositi ejusdem Collegii, et M. Romualdi Laskiewicz Philosophiæ Dtris et Professoris dicti Collegii Consiliarii primi, suo, totiusq Comunitatis nomine ad causam præsentem intervenientium occasione, quod suprafatus citatus nullo jure, authoritate, aut

Interventio in Judiciis Rectoralibus ad causam contra Cl. Podzy

dada Sibi à Communitate Domus facultate, imo eadem hujus actus plane inscia, in praedem et votum ejusd Comunitatis, pro tunc munus Procuratoris ejusd Collegii gerentis, summam praetensam pecuniariam Aureorum 24 ℔ à P. Borowskie, aesi intuitu futurae Tenutae Badi Czow aueperit, Communitati se irrealem et suspectum exhibuerit, Generosis Borowskie injuriam intulerit, poenas praecipue dicendum, et ne haec injuria per citatum facta Comunitati Collegii Minoris imputetur: ex quo sepedicta Comunitas habita hujusmodi illicite facti et ausus per Citatum patrati notitia, Eundem Citatum in Convocatione sua eo fine sub die 13 Mensis et Anni currentium indicta ac expedita officiose canonice, praemonuerit, satisfactionem ac resipiscentiam praeceptae Summae Generosis Borowskie per Citatum jam sero praeceperit, submissionem ipsius per se citatum pro Summa recepta datam rehabeat cum propria Generosum Borowskie subscriptione manu, davent, horum omnium executionem indilate futuram per Citatum promissam habuerint, declarari, et ab impetitione P. Borowskie si qua evenerit, ditam Comunitatem liberam pronunciari peterentium.

Interventio Collegii Minorum in toto admissa.

Et M. D. Rector sequestratione rerum Citati contumacis per ob. sigillationem habitationis Ejusd, ac citatione literali valvis ejusd habitationis affigenda pro forma Juris post S. Bartholomaei decreta interventionem Collegii Minoris in toto admisit.

Citatio valvis affixa

Die 23 Julii Citatio haec affixa praestato Originali Vicesgerenti Praepositi supra specificato M. Petro Rydulski.

Die 27. Ejusd Revdi D. Senior Pater Universitatis scisitatus misit de actis et praemissis.

redijt ex Colonia M. Thomas Olchawski

Die 30 Augusti redit ex Colonia Alba Dualis Jll. Ol. D. M. Thomas Olchawski Philosophiae Dtr et Pr Collega Minor praefatae Coloniae Rector immediatus.

Praescriptus rerum resignatarum habitationem Clni Coddyzski

Die 31 Augusti rotum mihi fecit Revdus D. M. Andreas Stechkowski Phiae Dtr Tyficianus Orator Actorum Mag: D. Rectoris Nobarenus de decreto Rectorali desigilandi habitationem Clni D. Coddyzski, resq Ejus conscribendi, prout eodem die in praesentia dicti Revdi D. Notarii et Bidelli nec non mea Praefixi et Jll DD. MM. Petri Rydulski et Joannis Lawowski Collegarum Minorum conscripta sunt, habitatio vero sigillo Domus nostrae munita, et una cum rebus ex praefato Decreto custodiae V. Officii Domus nostrae tradita sunt.

Edictum 2da affixa.

Die 1 Augusti affixa est valvis habitationis Clni D. Coddyzski Edictum 2da literalis pro 30ma die, Originali mihi Praepositi praesentato.

Convocatio extradita

Die 3tia Sept. A. 1773 extradita Convocationis Stylo et forma solitis ad resolvenda sequentia puncta: 1mo Ad relegendas Conclusiones antecedentis Convocationis. 2do ad relegendam Conclusionem de Muniendis Professionum colligendis. 3tio ad deputandum pro conscribendo catalogo librorum per Revdum D. M. Antonium Wiszowski.

Ejus punc ta

Krzyanowski Seniorem Patrem Almæ Universitatis in Bibliotheca nostra repositorum, et eidem applicatorum. 4to ad eligendum et investiendum D. Præpositum pro tempore Trimestri. 5to ad audiendam petitionem Subditorum villæ Siddina Decimam Præbendario S. Mariæ Magdalenæ debitam solvere solentium. 6to ad videndam dispositionem ex Residuis à mensa super factam. 7mo ad providendum securitati Domus per constitutionem Custodis. 8vo ad audiendam, in veredam Ordinationem Inclytæ Domus Majoris. 9no ad referendum de revisione Archivi, ejusq defectu. 10mo ad delegandum pro reparatione Stubæ Comunis, et reliquarum habitationum. 11mo ad referendum de merito Petitionis D. M. Josephi Petarovich S. Theologiæ Doctoris et Professoris uti Executoris p.d. Baranski Collegæ Minoris. 12mo ad inquirendum convulsorem fori habitationis Ill.D.M. Mathiæ Kotarcewski Collegæ Minoris. 13tio ad referendum de duratione complanationis inter Arendatarium Judicii Dramatici, et Collegium facta. 14to ad audiendum, approbandumq calculum Administratoris villæ Siddina per medium anni Festi S. Joannis Baptistæ A.D. 1773. finitum. 15to ad colloquendum de Professionibus Vacantibus. 16mo ad obviandum abusui de Senitoribus. 17mo ad approbandas Rationes immediati Præpositi. 18vo ad colloquendum de quodam Magistro absente. Cum ad alia, si qua proponerentur. Cui Convocationi dato omnium consensu loco

Ad 1mum Relecta sunt Conclusiones anteriores Convocationis, Quæ punctum primum fol 122 de verificandis Conclusionibus reliquis denuo consumpsit V. Officio. — 1 Conclusiones relectæ.

Ad 2dum Relecta est Conclusio de Muniendis Professionum Libris inscribendis per singulos Professores Collegiatos, vide fol 87. ex qua occasione Ill. Almus D. M. Thomas Olchawski ex Rectoratu Cotorik Abbas Dudlis redux approximavit se Professionis Suæ Jastrzębsciana, sive Præbenda S. Adalberti intra spatium 6 mensium Muniumenta collecturum, et Libro per extensum ingrossaturum. Et in contingenti V. Comunitas futuro Dno Præposito committet eadem Conclusiones Illtri Almo Dno Ambrosiewicz Dzierzkowicensi Rectori transmittendas, cum avisatione, ut illam sive per se, sive per Alios impotentem Suum intra spatium 6 mensium ad effectum deducat. — Conscriptio Muniumentorum Professionum eorundem.

Ad 3tium Ad Regestrum Librorum à Perill. D. M. Antonio Krzyanowski Seniore Patre Universitatis Bibliothecæ nostræ applicatorum conscribendum obtulit alacritatem Ill. Almus Dnus M. Thomas Olchawski. — Delegatio ad conscribendos Libros Bibliothecæ.

Ad 4tum Salvo loco præpositandi Illustri Almo Dno M. Romualdo Laskowicz, electus ac simul investitus est in Præpositum pro futuro Trimestri Ill. Almus ac Rm. Rmus D. M. Thomas Olchawski Tetulis suis ornatissimus, Cui quemadmodum Officium hoc solemnissime gratulor, ita Eidem Successus quam felicissimos precor. — Electio et investitura Præpositi.

In Nomine Domini Amen.

PROPOSITURA IV.

M. Thoma Josephi Rchauffki Phie Dris et Rpis Collegii Minoris d.

Aº Dni 1773tio Die vº 3tia 7bris hstradita fuit Convocº p. Rnd Gl. D. M. Andream Aloysium Znaeneńsky Phie Drem Gymnasiae Mathes Rfre, Collegii Nri Collegiatæ S. Annæ Canonicum qua antecedaneum Propositum Domus Rnæ Minoris, mi ordine deligendi Rpsitum, et exp Puncta paulò supra expressa. Cui Convocationi dato loco et consensu ego M. Th. Jos Rchauffki ex mi Rpsitum Domus Minoris electus ac simul universitatis vr. Antecessoreq; Rpsitus, ad consuetudinem suam rediit, quamdiu tamen sua Propositura gerere nõ potuit. Et in Continenti extradita mihi petii in subsidium Mensæ Communis portionem ex fundatione Nowosciana, cui petitioni D. Cambas annuit, mihiq; Herm Rsh 220. f. portionis census exsolvendos ee concluserit. Interea vº requirendo ee D. Mercatore curavit, ut literatõ literas dimissoriales de data, quid subscriptum est, censq; receptis, et de exquietatis est.

Ad 5tum Audita Relatione Rti C. D. M. Petri Ry Dulski de Dlis Villæ Hedrina, q. d. hi pro decima in manipulis Collegio Nri reddenda pecuniariæ remque Horzol. 140 Prebendario S. Mariæ Magdalenæ solvere cupiant. D. Cambas decisionem suam ad tempus benevisum distulit. In Continenti vº Rti C. D. M. Petrus exhibuit documentum originale in hac negotio sive Decretum Arbitrale vº Cantii praesentavit ac reddidit, q. d. hinc Rti C. D. M. Ry Dulski communicavit pro notitia plenior in ordine ad decisionem hujus negotii concipienda. Quo vº ad reliqua Puncta dilata est Convocatio ad tempus benè visum ob rationem adventus Cracoviam Augusti Romanorum Imperatoris, cujus etiam Praesentia hac die in Universitate nostra sperabatur. post Meridianas horas.

Convocatio 1ma

Aº ut supra. Die vº 20. 7bris hstradita fuit Convocatio forma ac stylo solitis ad audienda petitione cujusdam Nowelli Magri Collegio Nri incorporari volentis, tum et ad alia si quæ occurrerent. Cui Convocationi dato loco, admissus est Illustris ac Rndus Dnus D. Nicolaus Dri Dedinski Phie Dr et Rfre ad gremium Nrum, onera, jura et Privilegia quæ Collegia concernere solent, f. salvo tamen loco priùs vocatis. Statutis Obl. vigere: Praxis, ut in libro 1mo fol. videre est, j. data, et exhibitio vi supra contignatione occasu versus à dextris ad quam stationem per Rtum introductus est. Sub Puncto tum ad alia dilato

Placuit Obli Comitii de religua Puncta ex Antecessorum Convocatione relicta descendere, hanc itaq; reassumendo.

Ad Sextum Punctum hoc ob graves rnes dilata est mihi

bene visum temp

#

126a

Responsum ad dubia ex parte Domus Minoris proposita, circa Vocationes & admissiones Professorum ad suum Collegium

Venerabilis Communitas Majoris Domus, uti & tanquam sola & unica Patrona Collegii Artistarum Minoris inter primas suas curas, id quoque semper habuit, quatenus laudati Collegii jura & statuta, ceteraeque consuetudines, si et inquantum legibus consentiunt, salva & illaesa servarentur.

Quamobrem cum ex parte Minoris Domus, circa Vocationes & admissiones Professorum, nonnulla dubia mota fuerint, et pro eorum resolutione Nobis Doctoribus, Sententiariis, Magistris Majoris Domus supplicatum esset: omnem difficultatem hac in parte evacuare, & quasvis inde opinionum dissensiones rescindere & amputare volentes; ad eadem dubia tenore sequentium respondemus.

Legem in libro Statutorum Collegii Minoris folio 100. descriptam dicentemque = Vocatos ad Minus non esse admittendos, donec Vocati ad superiora Collegia priùs recesserint ex Minori Collegio = quae pro motivo & fundamento dubiorum hac de re emergentium adfertur, esse imprimis Juri Patronatus Majoris Domus praejudiciosam, deinde, vim Legis non habere, demum esse fidei sublestae.

Praejudiciosa imprimis est; non enim pendet à libertate & arbitrio DD. Collegarum Minorum admittere, aut arcere ab ingressu ad Domum suam Professores illos Vocatos, qui absolutis omnibus formalitatibus de Lege absolvendis, post publicam suam Responsionem, per suffragia Majoris Domus digni et capaces illius gradus & loci fuerint judicati.

Non habet quoque vim Legis, cum sit nuda Conclusio per Professores Collegii Minoris lata, absque ulla referibilitate ad Venerabilem Communitatem Domus Majoris, uti et tanquam legitimam Patronam suam; illiusque approbatione, quae tamen, uti in negotio non levis momenti omnino desiderabatur.

Sublestae demum fidei est; equidem asseritur illius approbatio et ratificatio fuisse subsequuta de Anno 1725 d. 15 9bris, sub Rectoratu Magnifici olim Kurowski, cujus approbationis in Actis Rectoralibus, nec vola, nec ullum vestigium habetur; nec ipsi DD. Collegae Minores super ejusmodi approbatione aliquod authenticum adferunt documentum.

1266

Quoniam DD Collegæ Minores in propositis omnibus dubiis maximè à supernumerariis Professoribus in Vocationibus timere videntur atque hac in parte integritati Professionum, habitationum, proventuumque suorum à Nobis consuli postulant. Meminerint volumus imprimis DD Collegæ Minores, Communitatem suam super 14 Professionibus erectam dotatamque existere, atque hinc 14 itidem Professores ab eo debere continuò ali, cæterisque dismembrationibus frui & gaudere.

In quo quidem non mediocre levamen atque etiam solatium ipsi accedit, dum aut è gremio illorum ad Colonias regendas Professores incorporati evocantur, aut dum ii in illorum Communitatem vocantur, qui in sustinendæ Juventuti alibi interdum immorantur, pauculis interea Professoribus penes Universitatem actu Legentibus, absentium portiones & dismembrationes lucri sui facientibus.

Deinde ineant, volumus, DD Collegæ Minores calculum, quo nam Professores hic et nunc, dum ista dubia moventur, Collegium suum inhabitent, atque de communi alantur (: nam de dismembrationibus in priùs redibit sermo :) et reperient non plures quàm decem Personas. Ubi nam ergo isti supernumerarii Professores? et speculativum illum metum deponant. Pro categorica verò dubiorum suorum resolutione sequentia teneant

1mum. Locum & Professionem in Collegio Minore vacare, post menses sex, tempus videlicet Lege definitum, Vocatis ad superiora Collegia non respondentibus, sive actu penes Universitatem maneant, sive ~~in Collegio~~ in Coloniis degant.

2dum Vocatis in Coloniis laborantibus quatuor Menses, post eorum reditum Cracoviam computari debent, duntaxat quoad solam mensæ participationem.

3tium Vocati ad superiora Collegia, sive Cracoviæ manentes, sive alibi ex dispositione Universitatis laborantes, a die vocationis suæ usque ad exitum Mensium sex (: nisi ocyus responderint :) gaudere debent mensa, et aliis omnibus proventibus tempus Collegiaturæ suæ concernentibus, juxta morem & consuetudinem Minoris Collegii, & obloquentiam Statutorum: Exceptis Introitalibus Magistrorum illorum, quos ad Collegium Minus, unà cum ipsis Vocatos, vel ex post, esse contigerit.

4tum Vocatus ad Superiora ex Colonia post elapsos sex Menses à die Vocationis suæ Cracoviæ rediens, Mensa ad quatuor Menses et non amplius gaudeat, neque ad Præpositandum cogi debet. Quodsi verò Communitatis votò electus in Præpositum fuerit? Siquidem onera Communitatis portare tenetur, et aliunde volentibus & consentientibus non fit in

mans

ria, omnibus dismembrationibus gaudere debet, stante officio suæ Præposituræ, exceptis Introitalibus eorum Magistrorum, qui aut unâ secum, aut ex post fuerint vocati.

5tum Vocatus ad Superiora ex Colonia rediens, si elapsis Mensibus sex à die Vocationis suæ redierit, & interea alter Magister in locum suum ad Minus Collegium responderit, sola mensa ad quatuor Menses gaudeat; Dismembrationes verò recento Collegæ Minori in locum suum succedenti, pro ratione mansionis & admissionis suæ cedere debebunt.

6tum Vocatus ad Superiora ex Colonia rediens, quod si ante Responsionem Mensa gaudere voluerit, in Facultate Philosophica, legere & disputare tenetur, nisi ex causis justis & rationabilibus duntaxat quò ad solam Lecturam; cum eo dispensare Magnifico Dno Rectori, & Facultati visum fuerit.

Atque ita ad præmissa dubia respondimus, sententiavimus, & conclusimus, è communi totius Venerabilis Communitatis voto & suffragio Responsumque hoc Nostrum præsens Libris Conclusionum seu Statutorum Collegii Minoris ad perpetuam rei firmitatem & memoriam inserendum esse mandavimus. Datt. die 5 Mensis Februarij 1773tio Annô.

M. Josephus de Los Sos Il. Dr. Ex. Collegii Majoris Præpositus.
mpp

126d

bone vis vt tempus.

Ad 7mum Hoc remetus ad majorē deliberandū dilatū est.

Ad 8vum. Censuit V. Comitas vt premissis dubiis Domus sūi proprietis, responsū prefata Domus authentice huic inseratur prout desideratur; Ad vt copiā ejus libro Statutorū cū adnotatione. — Ad 9tum vt intelligendū de cautione extra thurnū ut satisfiat statuto. Laz. . . inserendā eā duxit.

Ad 9num Facta est relatio de revisione Archivi p antecessorem Dn. Prepositi, Tesilicarios et Custodem Cam peracta, ex qua patuit pecunia in illo reposita stat. grossis deficere, quem defectum rendendo ejus vpote de libere N.N.C.D. Gawinski immediate Dn. Prepositi spectavit.

Ad 10mum Delegati sūt N.N.DD. Prepositi et Decani ecclesiarum Dni Seniores Villnenses ad petendā reparationē Stubæ Comitis ac reliquarum habitationū, cui petitioni sic annuit, hanc instituendā apud Rd. Procuratorē Vilnen:

Ad 11mum. Facta est Relatio Perill. Dni Mri. Ies. Petrowicz qua Executore p. m. N.C.D. M. Stanis. Baranski Cath. Nov. ejusq. Pecunia in Archivo Dom. Nre reposita dispositioni V. Comitis Nre cessisse, hoc adjecto, ut Imagines, qē in Comitis Stuba reperiuntur novis cubiculis adornent, et p. Pictore renovent; cujus Beneficii memor Rē Comitas Anniversarium pro pie defuncto absolvendū cū obligatione Missæ per singulos celebrandā esse duxit.

Ad 12 mum. Luculavit V. Comitas Ruinosē et destructē Domus sūi Simultaneū facta ēē, ut patuit, reparandā ēē propriis impensis p. Rdos. Dn. Prepositos Dom. habitationis, cessu id facere renuente, reparandas esse ex peculio p. Rdos Dnos.

Ad 13vum Commissum est N.D. Prepto Dom. quatenus D. Schmurenski qua Oeconomum Domus Principis adveniret et Comp. lanationē inter se colligendi Nris factis, produceret.

Ad 14tum Delegatus est N.D. Prepositus ad P. D. Scholasticū Luculanensē ut peculia sua in Archivo nro reposita sibi reciperet.

Ad 15tum Regestra Cl. D. Czucki Siduinensia diminutionis Anni sē a dna Jan. 1773. ad d. 24. Jun. ejusq. Ai. p. singulas percepta florenos 430. gr. 19. Relicta a floren. 579. gr. 19. in superatis 148. ; V. Comitas approbavit, reparandam Ecclesiæ restituendam ei esse duxit. Ne adhuc evinq. obligandū de reparandū censuit ut ppmeliore informationē totius Regestra consumeret.

Ad 16tum. Censuit V. Comitas ut N.N.C.C.D.D. Prepositi, n habentes professionē, adirent Perill. D. Prepositum Dom. Jois ac distributionē earundē professionū peterent.

Ad 17mum

Ad 17mū Monendū eē voluit Il.C.D.M. Potaccenski, ut vltero conservare scriptorē suū, Lundew. V. Cōtis: ut moris est: vel saltē Reptō, et Consiliariis p̄sentet, gēri de victu ejus agendū fuerit, cui V. Cōtis cōmendet et ad ea illū suscipi omnino petat. Idem de aliis MM DD. deservientibus ofᵇ.

Ad 18dum Approbat Regestrum Antecedanei Il.C. Reptō ad p̄sentand Convocōnē dilatata ofᵇ.

Ad 19num Placuit V. Cōtis Preventos omnes Cl. D.M. Podrimski in Archivo reponendos eē nihilq; de illis disponendo absq; speciali mandato M. D. Rectoris, inquirendū vō p̄ primis, num aliqui Carcer Collegii sui concernentes, per ipsum recepti sint, nec ne? nec vō habitationi ejus deservientes eē M. D. Rectore vō petendū ut eō evacuari p̄mittat, p̄vijs tamen Necessitatibus

Sub Puncto tertio ad alia si quid proponeretur.

Intulit Necessitatē eē dispositionē de Celariis et Cæteris, quæ V. Cōtas ad Mensā reservarit sibi:

Item Illustris C. D. M. Jarzecki Annuo per Aug. Capitulū Cracov. concernente ex Bonis Crusznow pro Aō 1768. finito nō Aō 1769no. Sᵗᵉ Florᵗⁱ 160. g. 10. Sch. 5. exsolvit et de eo quietatus ē presente Convocatione. Item Bonorum Crusznow et tabernæ nē riserendæ eē censuit, p̄tinere q.

Ad ut supra q. 4. Vbr. Lectum ac publicatum fuit Punctum excepto eo, concernente Convocationis Collegii Juridici rationē Vocandorum ad Collegium Juridicum ad Cantuberniū, ut, q. dē habeant animum Laborandi in eaq. Facultate, et debeant adire Publ. D. Facultatis Juridicæ Decanū et quid mentē sua sit explicare. et alacritte offerre. Lectū vō est hoc Punctum ad Mensā Grandi.

Eaq. die fecit Relationē Il.C.S. Cassiferer nē Bonorum Crusznow Decumbaq; sibi tradita ad eaq. Bona spectantia reddidit tanquā Delegatus. Quorum altera ex pte nempe Il.C.D. Potaccenski nulla facta ofᵇ Mentiō in contra. Ideo ad rumendā plenior informationē hoc negotiū commisit V. Cōtis. DD. Consiliariis.

Ad eaq. q. 16. Vbr. Il.C.D.M. Znaczkowski Scriptore suū V. Cōtis Depta. venit et ut ad participandā mensā una ad alios Scriptores admitteretur postulavit ac pro ejus fidelitate V. Cōtis sponsorē dedit. Ad ut supra q. 24. Vbr. Il.C.D.M. Pisarski Dispensatorem et Brigadierum ad alia Officia obtulit.

Ad eaq. et q. 23. Il.C.D. Jaworski Scriptore suū Scriptore Depti V. Cōtis ac pro ejus fidelitate sponsionē fecit.

Ad eaq. et q. 12. Obr. Ego Reptus Scriptore meū ad mensā Grandi V. Cōtis Officio Pentarii et pro ejus fidelitate V. Cōtis sponsorē dedi.

Ad eaq. et q. 13. Obr. Il.C.D.M. Potaccenski Scriptore suū V. Cōtis Pentarii et ut ad mensā admitteret petiit. sponsionē q. pro ejus fidelitate fecit.

Ad eaq. q. 14 Obr. Il.C.D.M. Josephus Szabel de Celaria Cl. mensi per finitum triennium Officii Rectoratus sui Cracovii venit.

Convocatio 2da. Ad ut supra q. 16. Obris Extradicta fuit Convocatio præsentibus DD. MM. Th. Rehaussi Reptō, Romualdo Lassiewicz Consiliario Jos. Szabel. Collegæ Juris Vocato, Mathia Potaccenski, Petro Rybulski, Andrea Znaczkowski Consiliario Ordinario, Joanne Nepom. Jaworski Collegæ Juridico Vocato, Qui Convocatione celebrata forma ac stylo solitis Datō loco. ad Punctā resolvendā sequentia. Imo Ad eligendos Consiliarios ordinarios Consiliarios Hyemales Vernales Æstivales Ad legenda Statuta Semestria. Demū ad alia si quid proponendum &c. &c.

Ad 20mū

Ad 1mum Ex relectione Conclusionum antecedentis Conuocationis R.D. M. Petrus Rydulski reddidit in antecedenti Conuocatione communicandi sibi Decretum Arbitratorum ratione Decimæ, concludit q. simul. V. Comitas recendo recendo nec acquiescendo petitioni Subditorum Villæ Sidina, recipiendo q. esse ab illis Decimæ manipulorum ex alterâ parte Decretum R.mi D. Archiepiscopi dicti Decreti Arbitratorum, nec non exceptâ Comitis approbationem in officio Consistoriali procurare satagat.

Rationes Antecedaneæ Præpositi sit approbatæ, insuperante Perepta cessuit V. Comitas unum aureum summum pro pecunia ambulatoria restituenda Dandum esse, reliqua vero R.D. Præpto penitus remittenda. Reliquum Comitis relectio dilata est ad tempus benevisum.

Ad 2dum Electi sunt Consiliarii R.D. M. Romualdus Lastiewicz à Stoma, et R.D.M. Petrus Rydulski à 2da Mensa, quod eis ossum felix faustumq; sit.

Ad 3tium Relecta sunt Statuta Domus.

In Continenti tum ad alia &c. Accepta et relecta pro Signis Unus ad R.D. Præpositum, relus ab R.D.M. Andrea Draweski Lic. Cathedr. suis et antecessoribus. Conuocatio 3tia.

Ad 1mum ut supra, die vero 19na Mensis Februarii Conuocandi forma actitato solito ad resolvendum Puncta Regentiæ Unus ad relegendas Comitis Antecessoris Conuocationis, relus ad audiendum Petitionem cujusdam Stanislai Collegii Nri Minoris inscripti ut ibidem in Matricula Nationis de receptione Archiuri. Tum et ad alia &c. Cui Conuocationi Baccalaureus Romualdus Lastiewicz Conuocatus Josephus Rabel. Petrus Rydulski Conuocandi Andreas Draweski et Stephanus Gawinski Collegiati Minores ut supra.

Ad 1mum Ex relectione Comitis Conuocationis antecessoris ad 6tum dilatum est ob rumores et causas graves hoc item punctum.

Ad 2dum Consensit V. Comitas Incorporationi R.D.M. Florentii Matauszewski, ejusdq; admissioni ad data Jura, Privilegia voce activa et passiva, Mensa, Particip. &c. dummodo saltem intra 6. Septimanas in Collegio manserit. Habitatio ejus expassigna ta versus occasum versus latus Bibliothecæ.

Ad 3tium. Fecit relationem V. Comitas Inventarii integri reperiri. In Continenti intulit qd faciendum ad cohleanas q. unde tenorata est V. Comitas conclusit eam cohleanam liquandam capiendam, informandum, qtus liquato argento cohleana Floris pertinentes et qtum Argenti expensum requisitum ad confectionem cohleanæ 12.

Tum ad alia. Retulit R. Præpositus urgere p. P.P. Dominicanos expeditionem Inquisitionis quærendæ Puncta in Funere Villæ Adrianopolitanæ quod negotium omissum est R. Præpto et R. Petrus Rydulski cum expostulato aliquo Archivo parte ab utraq; fit. Et hic fuit Paulus R. D. Joannes Angelski Subdiaconus V. Miscellaneus Decanus.

In Continenti Fecit Relationem Illus Præpositus de ex Censu vindicato Florenis 169. qui Archivo restituisse.

Ao Dñi 1773. die 30. Obris. In CCDD. RR. Andr. Ignacewski Joann. Nepom. Gawroński, Franc. Matarowski suos procuratores servitores juxta morem ac consuetudinem, ac quisq. pro fidel. sui servitoris Vbi Comitii versionem fecit.

Ao ead. & 3. Nbris. In CDM. Romuald. Lassiewicz servitore suu V. Comitii penbavit ac pro ejus fidelitate Vbi Comitii propinavit...

Ao ut supra & vo. 9va Nbr. affixa est pro tertio Comitio in schedâ foribus. Habitadnis. Al. D. M. Podrinski.

Ao ut supra & 26. Novembris extradita fuit Convocatio formâ stylo solito Anno ad relegendas Conclusiones anteriores Convocationes 2do ad eligendum Nunc. Depositu. Dum et ad alia. Cui Convocationi Dato loco et consuetu. Interessentibus DD. Magistris Thoma Schauski Praepto, Romualdo Lassiewicz Consulatus Anno, Josepho Izabel. Coll. Jurâ Advocato, Petro Leydulski Consulatus Francisco Matarowski, Andrea Ignacewski.

Ad Imum. Relecta ut ex libro Conclusiones anteriores Convocationis.

Ad 2dum. Electus est plenis votis in Depositu Domus pro instanti Trimestri Nbr. Cl. D. M. Franciscus Matarowski Ld. et Dr. Vocationis Stud. Cui hoc requirenti quod facultatem concedat.

Ao ut supra quo Dd. Nrem. Magistris ad mensam Relatibus veniens officiosi Nbris Cl. D. M. Matthias Petacrewski Nuncius et Dispensator Coll. Nri petiit, quatenus Vbi Cumbas fixari ad conscribendum librum Protocolli sui termino, portiones impensa non conscriptionis Nbri Status. Eleo adjudicabas condonare, ac de ratione debitorum cum omnibus cancellamentis computari, dignaretur. Et laudati Magistri attente hujusmodi petitione, eidem annuere grata manu submissione gratias egerunt.

Anno eod. ut supra, & vo 31tia Xbris. Extradita fuit Convocatio formâ ac stylo solito Anno Ad relegendas Comes anteriores Convocationis 2do ad inveniendum super electum D. Praepti. 3tio Ad approbandas Rationes Perceptum et Expensum immediati Praepti. 4tum ad alia. et ad opponendum Cui Convocationi Dato loco et Consuetu omnium Nbr. Ad. M. Matthiae ut supra specificatorum. 2dum.

Ad. Imum. Relecta sunt Conclusiones ex Libro anteriores Convocationis.

Ad 2dum. Investitus est more solito ac consueto nuper electus in Praepti Domus Minoris. Nbr. Cl. ac Nobilium D. M. Franciscus Matarowski Alias Dr. Cujus ac Matheos Prof. a Decla Collegiate S. Nicolai in studio Posnan Canonicus. ac Presentibus iis & Nbr. D. M. Magro qui supra. Ac quia ad medium hor officium solenniter gratulor, ita Dis successus quam faustissimos circa incolumitatem vitae prosperos apprecor. in hoc Magistratu gerendo ac ultiris locorum.

Datum est
Ad 3tium

P. R. E. P. O. S. I. T. U. R. A
I ma

M. Francisci Matawoslii Phie Drs ejusdem ac Matheseos Professoris, Collega Minoris Ecclesiæ Colta S. Nicolai Canonici Posnan. Geometræ Jurati.

Innô Domini 1773 Die 3 Xbris fuit supra extradita fuit Convocatio per Altrem Im et admodum Andum D. M. Thomam Olshawski Phiæ Doctorem et Professorem ejusdem Collegii motum ac S. Adalberti in Civitate hac Præpositum celebratæ et in præsentia M. R. Romualdi Zaluiewicz Consiliarii primi, Petri Rydulski Consiliarii secundi Andreæ Znaczelski Collegarum Minorum. Præsentia.

Ad 1tium. Dilata et Approbatio Regestrorum, antecedanei Præpositi. ad diem sequentem, qua quidem die sequenti sc. 4 Xbris ad Mensam facta relatione per Altres Clarissimos et adm Andos D. Consiliarios approbata sunt Rationes antecedanei Præpositi ex quibus Productum in Perceptis ℔ 1163 gr. 22. in Expensis ℔ 907 gr. 12. in superante percepta Expensam ℔ 256 g. 10. quæ Summa ℔ 256. g. 10. ex plurali Vote votorum deputatis ad ambillatoriam ℔ 18. jam in Archivo reposita pro exsolvendis debitis Czupowiensibus. Jam vero in Subsidium Mensæ præsentaneæ Præpositi ex Fundatione Nowicyciana ℔ 120. eidem petitioni annuendo Ven Communitas extradidit. Atq paulo post inhærendo Contractui sive amicæ compositioni 4. Junii 1772 in sumptuosa administratione Villæ Pidzina per Altrem Jangelum facta ab eodem recepi ℔ 200. modo in Regestris specificato. pro Quartuali præsenti. Approbão Regestrorũ. ex Villa Pidzina. ℔ 200.

Convocatio 2da. Die 23. Xbris. 1773.

Extradita fuit forma et Stylo sibi 1mo ad relegendas conclusiones anteriores Convocationis. 2do ad deputandum aliquem qui Nomine Ven Communitatis homagium Sæ Cæsareæ Majestati præstet. 3tio ad approbanda Regesta Czupowien ac pacificandos Creditores. 4to. ad præoccupandam exsolutionem retentorum, si quæ obvenerint Altri olim Mazierski tam per Perillustrem Procuratorem Universitatis quam per Perillustres Domus Majoris Præpositum ac Venerum Illustris Scholastici Czelowien pel eundem Altrem Mazierski diminutum compleatur. 5to ad legenda decreta Perillm Rndmi D. M. Antonii Kranowski ac Floriani Præpositi Restauratoris ac Benefactoris nostri amplissimi, præsertim ratione Dani Consensus pro exsolvendis binis quibus ex Sylva Czupowiensi in reparationem Villæ Czupow convertendis. Cui Convocationi datus locus per præsentes M. M. Thomam Olshawski, Romualdum Zaluiewicz Consiliarium primum. Josephum

Szabel. Mathiam Potaizewski Petrum Rydulski Consiliarium 2dum Regimucenum Jaworski et facta invocatione Spiritus Divinissimi

Lectio Conclusionum ad mensa

Ad 1mum commendata est accuratior observantia precedentis Conclusionum de conclusionibus relegendis ad mensam prius ac post libros insgrossandos.

Deputati ad homagium S.Caesarea

Ad 2dum. Ad prestandum homagium Sae Caesarea Majestati V. Communitas et Illrem M. Franciscum Cisiewicz Collegam Judicium rogandum esse duxit, et Illrem M. Mathiam Potaiewski Collegam suum deputavit, alter pro suscepto onere gratum acta sunt cum contestatione obsequiorum in similibus alteri facta relatione de prestito per eundem homagio Expensa restituta.

Approbatio Rationis Expensarum

Ad 3tium Regestra Administrationis Cuyaviensis per Illrem et adm Rndum D. Antonium Junzelli Phie Doctorem Collegam Minorem Ecclesiarum in Czaple Plebanum, Collegiatae Mysyrowiensis Scholasticum, OO. SS. canonicum, Universitatis nre Cracovien Oeconomum, Medici Atmi, in quibus produxit, in Receptis fl 788. gl 14. in Expensis fl 485. q. R. in superante Recepta Expensam fl 306. q 6. approbata sunt. Approbatus est in calculo V.ae communitatis cum Illm Potaiewski facty, qua mediante extitit Illm Potaiewski fl 370 q 7.16. Quietatio etiam mutua inter V.e communitatem et eum Illrem Potaiewski approbata salva ejusdem coram judicio Relatorali productione ac obtinenda confirmatione. Quo vero ad summam fl 65 gr 22 gr 18 qua desideratur ad complementum Summae Cuyavien pro duobus Annis 1771. et 1772. Creditoribus exsolvenda hanc ex pluralitate votorum ex Archivo adinterim accipiendam V. communitas conclusit. salva repetitione ejus Archivo infoto debito.

Deputati primus.

Ad 4tum. In negotio specificate deputat. Illm Praepositi et Consiliarii primus, quod illi satisfecerit tibi imposito muneri V. Communitate exprimatur.

Consensus pro Quietatione fl 24 gr 18 tale detulit.

Ad 5tum. In negotio specificate commissum Illm Praeposito ut redendo Census, exquirat consensum manualem, quem obtinuisse V. Communitas detulit.

Professiones

Die 23tia Vocati a Praeposito Domus Majoris ad accipiendas Professiones nullo ex Majoribus commutare affectante Illm Matowolski accepit Praepositus de Abenis Illm Enarchelli Apostolici S. Romae

1773 Die 26. Aprilis Illm Mathias Potaiewski Canonicus S. Romae Monumenta Professionis suae Nobis ad Mensam sedentibus praesentavit non compacta at die 12. Januarii 1774. compacta V. Communitati repraesentavit, atq se à submissione die 10 Novembris Anno 1773 data Liberorum Monumentum duxit, atq se à submissione die 10 Novembris Anno 1773 data Liberorum Monumentum Illm pronuntiari expetit, cui petitioni utpote post productis intempore documentis Illm Potaiewski per V. Communitatem declarata annuit dicta V. communitas, ac eundem ad Stalla super V. Communitatem declarata annuit dicta V. communitas, ac eundem ad recipiendam manuali subscriptione roboratam, eidem extradidit, ipsam nil

D. Urtis Rectoris utpote à V. Communitate meruto dite emit. Quos quidem 31. groppos argenteos tres pro Missis in Suffragium Animæ dicti p. d. Jajorski solvamen honoratus Illus Dnus Rydulski convertere declaravit.

Stæna pro Festo S. Regum Pedellis

Die 5. Jany ante Festum S. Regum Pedellis pro stæna quotannis Dare per Sth. V. Communitas sedens ad Mensam constituit, ne officium quemlibet è collegis suis applausibus perturbarent.

Catheismy.

Die 7. Jany. Illus Dnus Matawoski susepit munus catheizandi tam vi vocationis, quam vi Ordinis

Servitori Presentat.

Die 21. Februarii Illus Lubieniec et Præpositus præsentaverunt suos Servitores, atq; ut cum cæteris ad participationem Mensæ admitterentur postulaverunt pro eorum quod fidelitè spensionem fecerunt, cui V. communitas ad Mensam cum cæteris admisit.

Presentat. munimentum Gl. Oleksi.

Die 14. Februarii Illmi Amg. & Adm Andreas D. M. Thomas Olekawski Collega & Senior Professor Documenta sua Professionis fideliter conscripta in hanc dendo Conclusionibus ante hac de re latis præsentavit.

Convocatio Tertia.

Extradita fuit die 25. Februarii 1774. forma d Stylo solitis 1mo ad relegendas Conclusiones anteriores Convocationis 2do ad eligendum væligendum D. Præpositum pro instanti Quartuali 3o Ad deputandos Calculatores Regestrorum & data hac Convocatione vis extradita per præsentes DD. M. Thomam Olecha Vi. Romualdum Lubieniecz C. I. Antonium Jangelli Petrum Rydulski Andream Ignatzelski Stephanumque Pawerski invocato Spiritu Divini Sinu.

Relectio

Ad 1mum. Relecte sunt Conclusiones anteriores Convocationis ad 423. Illus inclusivè. Salva procuratione approbationis calculi & complanationis inter V. Communitatem ex una & Illus Patres Ord. Pli parte ab altero facte in Conclusionibus Rectoralibus præmemoratis, salva quoq; in Librum Conclusionum ingrossatione.

Inventarii Stadii Zuskow ac Villæ Sichnina Anno D. 1773 conscripti, ac dit. Inventarii Villæ Sichnina Illmi Jangelli ejusdem Administratoris manu Sthæ Præpositi subscripti, per transumptum extradito.

Relectio Præpositi.

Ad 2dum. Relectus est in Præpositum Domus idem qui supra immediately Præpositus quod officium libere suscepit salvo loco Illi. Lubieniecz.

Ad 3tium. dilatè.

PRÆPOSITURA 2da.

Convocatio Quarta

Extradita fuit 9. Martii 1774. forma d Stylo solitis 1mo ad relegendas Conclusiones anteriores Convocationis 2do ad effectuandas anteriores Convocationis punctus 2dus 3o ad deputandus aliquem ad Bona Jaworzyna pro Commissione Vena 2da pri Brinca Conductus agitanda. 4. ad amuniendas Residentias et Palatia. et data hac Convocationi vis extradita per præsentes; ut suma cum invocato Spiritu Dmo.

Relectio Conclusionum

Ad 1mum. Relecta sunt Conclusiones anteriores Convocationis

Deputatio ad Regestra

Ad 2dum. Ad revidenda Regestra V. Communitas deputavit Illos DD. Conjuratores nempe M. Romualdum Lubieniecz, et in locum 2di Illi Andream Ignatzelski Ad Ctum. Præposito Regestra Commissi dilata.

Ad 4tum Residentiam in 2da Collignatione vers Mem a parte Solna

accepit Illmus & adm Rndus D. M. Thomas Estharesli post agenu ad Collegium majus Ilmi Isabel. Celarii.

In hac Convocatione commissa & Præpesita exsolutis Illo & adm Rndo D. M. Stanislao Inaszelesli & P. compensando cui vicissim Illo per eundem præter Mensam communitatis in Qua Residentia tempore Hyemis tolerata. Atq Illo & Adm Rndo Dno M. Cohemio Olchawski ptheca vasorum Florenos 15. ac venditis Candelarum ℔ 4. ex Isto Dno Corpens

Commissa Præpesita

In continenti — Retulit Illo & adm R. D. M. Petry Sly Dulsli quod a Scriba Villæ Sidrina pro Sacro Divendato ante præsentem Illo Sanctæ administrationem, recepisset ℔ 43. quos additos ex Præpesitis mensæ ℔ 5. ad profundendas Feudi Intensitiæ, in ℔ 48. per Illum Ulsinskii stante ejus Præpositura diminutæ ut ptt his ℔ 49. Thesauro Sui Communitas adjudicavit.

In hac Convocatione Illmi Sawerski ~~Illmus Concivicus~~ instituit petitionem ut pro elapsis de Mensa pt elapsis Mense 6. a Collatione sua ad Collegium Iuridicum, cui petitioni C. Communitas ~~sustinendo~~ conclusionibus ante hac de re latis non annuit, nisi cum Præpesito primus de solvendo pro tempus mansionis ultra 6. elapsos Mensa conveniret, conventitas approximittendo se solutorum omnia, quæ facta diuturniter personas unas respicerent, etiam tempore Refectionum simul cum vino.

Mensa denegata.

Convocatio Quinta.

Extradita fuit q 26. Aprs. 1774. forma & Stylo solitis 1mo ad relegendas easdem anteriorum Convocationis. 2do. ad Legenda Statuta. 3tio ad eligendos duos Senatores 4to ad cumulandum de receptione et conservatione Archivi. 5to ad eligendum Custodem Archi. Et Vers. Communitas date Convocandi locu, mensa conditis Collatione Spiritus, SSmi præsentibus iisdem qui supra descriptis ad 4ta

Lectio Conclusionum et Statutorum

Ad 1mum. Relecta sunt easdem anteriorum Convocationis. et Statuta lecta.

Electio Consiliarii

Ad 3tium. Electi sunt in Consiliarios Rndus Illmi Cmis et adm Rndus D. M. Andreas Inaszelesli, M. Mathias Lotarzewski, et Illmi Cis et adm Rndus D. M. Andreas Inaszelesli, quod illis feliciter faustumq sit. [illegible]

Custos Archivi

Ad 4. Convenit C. Communitas Archivum in Seminario conservandum donec aliter visum fuerit.

Ad 5tum. Illmi Cmis et adm R. D. Andreas Inaszelesli Custos Archivi mi votis electus, quod illi feliciter faustumq sit. atq juramento in Cone præstitit.

Convocatio 6ta

Extradita fuit q 27. Maji 1774. forma et Stylo solitis 1mo ad relegendas conclusiones anteriorum Convocationis 2do ad eligendum novum D. Præpositum 3tio ad deputandos Statutores Registrorum 4. Ad deputandos Revisores Reparationis Bonorum Fiscalium. Ejus Convocationis dato loco previa invocatione Spiritus Divinissimi præsentibus iisdem q supra

C. Communitas devenit ad

Ad 1mum Relecta sunt Conés anteriorum Conventionis. In continenti fuit relatum per Illmum Pl. et adm R. D. M. Mathias Lotarzewski Consiliarius simul

[illegible] proinde V. Commun[illegible] subscriptionem [illegible]
[illegible] dit, donec unde sit factus diligenter ingrat. à praesen- in Ar
[illegible] compensari debere per prius Officium.
[illegible] Praepositu Domus minoris Illris Clmus et adm. R. D. M. Ro- Electio Praepti.
[illegible] qui Illi felix faustumq. sit.
[illegible] Cal[illegible] res Regestrorum electi sunt Consiliarii pro tempore exi-
[illegible] um [illegible] bentis et abjentis Illris Znaczelski electus est Il. Cl.
R. D. M. Petrus Rydulski.
Ad 4. Electi sunt Revisores ad Bona [illegible]
[illegible] ualdus Laskiewicz neoelectus Praepositus.

Convocatio 7ma.

Extradita fuit die 3. Junii 1774. Stylo et foa Solitis 1mo ad relegendas Emulsiones anterioris Convocationis 2do Ad investiendum D. Praepositum 3tio ad disponendum fundum Sidrinensem. 4to. ad pacificandas praetensiones Notarii Cuius 5to. ad approbanda Regestra antecedanei Praepositi. Cui Convocationi dato loco invocatione Spiritus Dni praevia praesentibus q supra. V. Communitas descendit ad
Ad 1mum. Effectuatio Lujus Puncti dilata est ad feriam 6. proxime sequenti propter impedimentu Illris Praepositi.
Ad 2dum. Investitus est in Praepositum Illris Cl. et adm Rn. D. M. Romualdus Laskiewicz neoelectus Praepositus, etsi ut electo ita et investitus felix faustumq. sit.
Ad 3tum

In Nomine Domini Nri

Praepositura III

M. Romualdi Laskiewicz Phiae Dris et Vrsris

Ad Dni 1774to diebus ultimis Maji. Extradita fuit Convocatio p Illustre Clmu et Adm Rndu Dnu M. Franciscu Matawowski Phiae Dre ac Matheus Sfre Collegam Minore Ecclesiae Colleg: S. Nicolai Cnoniensis qua antecedaneu Praepositu Domus Minoris, in ordine ad eligendu Praepositu, et sup punctis paulo supra expressis, cui Convocationi dato loco et consensu, Ego qui supra in Praepositu Domus sum electus ac simul investitus. Et in Continenti extradi mihi petii in subsidium mensae Communis portionem ex Fundatione Novieysciana, cui petitioni V. Communitas annuit, mihiq. flor: Polon: 120 exsolvit

Convocatio 1ma

Paddendos decidit.

dicta relatione de rationibus p Dnos Calcula- Appro Reges
orum facta, quod videlicet Illis et Adm Rndy D
scus Natawowski immediatus Pptus in Quar
ti Lucie percepit flor. 409 gros: 9. expendit ver
fl. 509 gros: 12, ex quo superat expens perceptam
100 g. 9, in Quartali vero Cinerr supradictus Pptus p
cepit fl. 419, expendit vero pro mensa fl. 403 gros: 12, a
quibus subtractis fl. 42 gros: 12 pro victu Illus: et Adm
Rndi Dni M Gaworski erogatis, ac p Eund juxta Conclu-
sionem hic fol: 134 § in hac convocatione insertam,
Pfato Dno Ppto exsolvendis, manent itaq expensa or-
dinaria fl 361, gr. 2. Quibus additis expensa extra ordinaria
flor 81 gros: 10, expendit Summam flor 442 gros: 12, adeoq
superat expensa perceptam floris 2369 g. 12. quae adjecta
Summae Pfedti, superanti videlicet flos 100 gros: 9 efficit
fl. 123 gros: 21. Quapropter has met rationes modo Pmisso
factas, salva debiti suprascripto fl. 1235 gros: 219 memora-
to Dno Ppto refusione, ac per eund flor 42 gros: 12 ab
Ill. D. Gaworski repetitione. V. C approbavit.

d 28 Julii discessimus delegati ut notat fol: 135 ad 4tum Delegaõ ad bona Czuszow
ad Pdium Czuszow, ibiq vidimus et revidimus juxta se-
quentem informationem

Rewizya gradobicia y reparacyi Folwarku Kredytorskie-
go pod Gaiem w Czuszowie przez Wo Jmcia M Antonie-
go Serzgnowskiego Pisma Sto Doktora y Professora, Kolle-
giaty Sto Floryana Proboszcza &c: w pierwszym roku Kon-
traktu ex Ao 1773o in 1774 uczynioney, ~~roku kontraktu~~ przez niżey De-
legatow wyrażonych opisana. Rewizya Czuszowa

Co do Gradobicia

Obchodząc całe pole z Franciszkiem Dziurk[illegible]
rzem, z Kazimierzem Nowakiem Polowym, Wa[illegible]
[illegible] y Błażejem Musiałem wielkiego Czuszowa[illegible]
[illegible] y przenicy zasiane pokazało się szkody w tym c[illegible]
[illegible] przez Gradobicie uczynioney, mniey więcey szosta część

Co do reparacyi

1do [illegible] materyał następuiący: krokiew ciesanych Nro
[illegible] ciesanych Nr 84. tarcic Nro 38 gontow Nro kop 6
[illegible] gontowych kop 6. drzewa iodłowego kop 6. słupow io-
dłowych Nro 16, wrota stoczyste z biegunami dębowemi Nro
1 drzewa suchego Nro 31. słupow dębowych Nro 2, Chrustu
fur Nro 5, fortkę z tarcicami trzema Nro 1. drzwi skła-
dane Nro 1. schody na gorę Nro 1. drabinę małą y wielką
kołkow wierzbowych do sadzenia Nr 170, snopkow robio-
nych do poszycia kop Nro 15, okraykow sztuk Nro 9,
drzewa na płatwy sztuk Nro 8. lasy do gumna Nro 2,

2do Z tego Materyału i z dwoch dębow z gaiu spuszczonych,
iednego za teraznieyszey possessyi, a drugiego dawniey,
takowa uczyniona reparacya. Przychodząc do fol-
warku z południa wystawiono rowno z okołem nowe
wrota stoczyste na biegunach dębowych, słupach z
sosnowych nowych, z kunami drewnianemi, z wrzecią-
zem y dwiema skobelkami zelaznemi. Na lewey
stronie tych wrot dany płot na łokci dwa do samego
okołu. Na prawey zas stronie iest fortka na iednym
słupie sosnowym nowym, na chakach y zawiasach dwoch
żelaznych, z zaporą drewnianą. Tey fortki szpągi go-
zdzmi zelaznemi są przybite. Od tey fortki postawio-
ny

...t lasowy na kołkach częscią dębowych częscią
...ł, ciągnący się aż do stodoł, podworze y gumno
...y. Wszrodku tego płotu z podworza na pasternik
... fortka nowa, w słupach dwoch dębowych z głowami na
...egonie sosnowym. Za to fortką wyciągniony podobny
płot do samego rogu stodoły na kołkach dębowych. Po
worze od gumna dzielący. W tym na drodze iest lasa wikło
wa w słupach dwoch iodłowych. W pole od pułnocy z gu-
mna iest druga lassa wiklowa w słupach dwoch iodłowych,
Stodoła mieyscami nowo poszyta y kalenica nowo dana,
pod ktorą przybito łat nowych Nro 24. Lassy cztery nowo
dane. W spięciach słupy iedne poprzestawiane, inne iodło-
we siedm nowo dane. Kłotek do podparcia stodoły dano
dwie, plewnia w stodole nowa wystawiona. Zapolnie trzy
nowo z wikla ugrodzono. Dano spięcie iedno przez całą
stodołę z drzewa dawniey pozostałego.
Od rogu stodoły do samego folwarku wystawiono nowo
płot, podworze z wyżey opisanemi zamykaiący, w ktorego
szrodku iest kompas marmurowy z indexem mosiężnym
na słupku iodłowym, w koncu tego płotu przy folwarku iest
fortka wiklowa w słupach dwoch iodłowych z progiem so-
snowym. Za tym płotem ogrod iarzynny nowo
wydzielony y swieżo ogrodzony płotem od drugiego rogu
stodoły prosto w pole za okuł, a z tamtąd aż do samego
okołu wyciągnionym. W tym ogrodzie postawiony, ktorego
przedtym nie było locus secretus z wikla nowo poszyty, w
słupach dwoch, do ktorego drzwi na chakach y zawiasach
dwoch żelaznych, podłoga y sedes z tarcic nowych.
Około tych płotow nasadzono wierzb Nro 38, około
stawku

[illegible] Nro 5, w pasterniku [illegible]
5, a pod gajem Nro 3. ktore się poprzyimowały.
Wchodząc do Folwarku iest mostek nowo wystawiony
nowo powleczone, płatwa pod krokwy w srodku nowa po-
[illegible] dwiema nowemi słupami podparta sosnowemi i [illegible]
przełożona. Okap [illegible] we dwa rzędy poprawiony, strzecha
po większey części nowo poszyta. Komin wielki stary, zły zni-
[illegible] Taty po części [illegible] dane Nro 10. Dymnik y bont nowy. Wscho-
dzą na gore nowe o [illegible] 12. dane, po ktorych wchodzi się do
[illegible] nad izbą Pańską y komnatą nowo wystawio-
nego z chrostu wikelowego z drzwiami nowemi na biegunie
iodłowym w takichże słupach. W izbie na prawey stronie
dana stara szafka z drzwiczkami podwoynemi na kłotkę
zamykaiąca się, na scianie przybita. Okna dwa o cztyrech
taflach nowych nowo dane, takiesz okno w komnacie no-
we. Drzwi do piekarnie poprawione, do ktorych
dane szpągi nowe, gozdzmi żelaznemi przybite y zawiasa
iedna. W teyże piekarni nowy piec, nowe okna, pod kto-
remi z obory poręcz dana, dawna sciana od obory przy-
stawiona, z dodaniem nowego drzewa Nro 1. w ktorey
srodku słup iodłowy nowo wprawiony, drugi dębowy nowy
od obory pod płatew podprawiony. Z piekarnie
do komory drzwi nowo wybite na biegonie iodłowym z dwiema
skublami i wrzeciążem żelaznymi, w słupach dwoch nowych
iodłowych. Ta komora iest nowo przepierzona, w ktorey iedney
stronie iest schowanie dla gospodarza, w drugiey szpikierz
z dwiema przegrodami. W oborze strona iedna od pola nowo
przestawiona z gruntu z chlewami nowo poszyta. W tey scianie
słupow nowych dębowych Nro 2, iodłowych Nro 4, spięcia iodłowe-
go Nro 7. krokiew nowych Nro 5, łat ze starego komina Nro
29. Podtym okołem przyciesi od pola dębowe nowe. Wsta-
iene

ence zlob ze trzech tarcic nowych. Wley że iest grodza na
na sprzęty, wstępach dębowych z łapk leszkowy przy stup
ewym. Może także strony około naprawione.
in koła i osi nowo dane, osiem części nowy, części 2 starego
zrobiony. Waga licowa nowa. Drabin hoppnych dwie pary. iedna
wz połamana, i linka na toku 22. Przybył także woz Cesky zaż
wany ze wszystkim porządkiem.
Postawiono nowo trzy chałupy dla poddanych. Stodoła dla Bobowej
na nowym mieyscu przy łące na grobli blisko Andrzeja Swiece. Na te
wydano stupow dębowych Nro 2, codłowych Nro 4, na ściany i pła
ty drzewa sztuk Nro 19, na odrzwia stupow Nro 2, tarcic na po
wałę Nro 8, seworkow ciesanych Nro 4, całkowych z gaia Nro 8
tat ciosanych Nro 30 na pozewtek snopkow stup. 3 drzwi sztu
dane iedne. Izba dla Stanisława nowaka trzechdniowego.
Sień dla Jakoba Zytary dwochdniowego. Obydwie pod iednym
chyżem na dawnym mieyscu wystawione z komorami i
sieniami. Na te wydano stupow dębowych Nro 3, codłowych
Nro 8, drzewa na ściany Nro 16, płatow codłowych sztuk
Nro 9, płatew codłowych sztuk Nro 8, tarcic Nro 19, sewor
kow ciesanych Nro 12, tat ciosanych Nro 27. płatew
dawnych pozostałych Nro 2.
Około tego budowania y reparowania cieśla bawił dni
99 procz tego rachuiąc naiętych ludzi, wychodzi Sum
ma dni 270.

Decretu Rectorale Contra Cha olim Rożyn skiej

Die 20 Mensis Junii Datum est decretum Rectorale contra Chmo
olim Valentinum Rożyńskĕ in huius qui requirit modum:
et Magnus Rector audito partis utriusq; actorea &c: & interea
rientis instantiis, in decreto utriusq; prout in eo pleno contine
tata sunt, stetit quod secundum executionem faciendæ demen
dandi &c: ut officium Collegii Minoris res ceu Catali consciba
tandi, dividendi, si quam alterius aut aliorum aliqua in ibidem
reperiantur, ea post justificationem suis dominis reddi, reddita
connotandi, taliterq; conscriptas, taxatas venditas in massas

substae citati redd. faciant, & faciat decrevit. Interess
am ad substam citati quosvis per literas citationis valv
residere supramemorati citati assigendas assignando
terminum comparitionis 1ma juris post Festum S. Bartho
mei adcitandos esse injunxit. Insup quamvis Citatus conti
nuas prescriptionis poenam meruerit, tn paterne inde praeter
[illegible] Collegar Minor, omniumq Professorum
Universitatis amovit, ideam ejus evacuari, & pro vacanti ha
beri mandavit ut decernit, injungit, amovet, demandat, pre
senti decreto ad praemissa mediante. Stentibus [illegible]

Ao Dni 1772 die 5 Mensis Junii. Ego Praepositus Magistrus
Collegiatis ad Mensam Sedentibus detuli, me a Summa
Capitali Flor: Pol: 2000 Fundationis Orlovianae in Bonis
Villae Wlostovice in Palatinatu Crac. Districtu Prossovecen-
si jacentibus. Magnifici olim Thomae Otfinowski Pincernae
Dobrinensis haereditariis Fer: 5 post Festum Assumptionis
B. M. V. proxima Ao 1712 inscripta, tum post ex iisdem
in Bona Villae Swoyczany in Palatinatu Crac. Districtu
Xiężnensi jacentia, Magnifici Josephi Francisci Otwino-
wski Capitanei Szczerczovy haereditaria Fer: 6 post Dom.
Laetare Ao 1727 translata, ut constat ex Libro Privileg. fol:
275 & segg: census retentos pro annis octo, nempe ab Ao
1766 inclusive, ad Annum currentem 1774 itidem inclu-
sive, pro quolibet Ao Fl: Pol: 60 pro medium computando, in
Summa fl. 480. recepisse. Eundemq Magnificum Censito-
rem de censibus ita receptis, ac de processu contra Eun-
dem intentato, officiose coram Actis Castrensibus Capit:
Crac. quietasse sub die 2 Mensis & Anni Currentium, si-
mulatque quomodo eadem summa Fl. 480 disponenda sit,
an scil: pro victu mensae communis, an pro debitis ratione
Expensor pro Mensa in ante contractis, exsolvendis,
an in Anniversaria pro aa Pientissimi Benefactoris
cum

Fundatio Orlovia-na

distributione praesentibus celebranda induxi.

D. Magistri viso libro dismembrationum nullaq; in ibidem hujusmodi Anniversario inter Professores distributione comperta, viso itidem Rejestro Viridi, libroq; perceptorum in quibus census hujusmodi ingentum receptus, inter alios mensae proprios notabatur, atq; pro mensa, solutis tum ad Sacristiam pro Anniversario dicti Benefactoris Fl. 16 ut patet ex libro expensorum erogabatur censum hujus-modi mensam spectare, atq; ad normam ordinationis Fundationis Walestynianae Libro Privil: folio 264 insertae disponendum esse rati, summam praefatam 480 fl. ita disposuerunt.

Jura Cancellariae occasione Quietationis — — fl. 8.

Pro duobus anniversariis Fundatoris (plura suffragia per privatam Missarum gratuitam celebrationem pro ratione participationis mensae conscientiae DD. Collegiatorum committendo) ad Sacristiam et celebranti — — — fl. 22 g. 16

Caeco quos occasione vindicandorum censuum erogavit restituti — — — — — — — fl. 65 g. 2

Ad complementum ambulatoriae vigore conclusionis hic fol: 102 ad 4tum insertae — — — — fl. 18

Illri Malawowski duorum praecedentium Quartualium praepto, exsolvendo superantem in iisdem pro mensa expensam (demptis Fl. 44. 2 ad restaurandum defectum Archivi) restituti — — — — — — fl. 79 g. 19

Pro Missis in Suffragium aeae Gaspari Ciechanowski (de quo infra) pro mensa olim expensi restituti — — fl. 72.

Pro Anniversario Zamoysciano ex Aº 1772 in 1773 celebrando, qui etiam in mensam ob defectum aliorum censuum fuerant expensi juxta Conclusionem hic fol. 116 ad fin: restituti — — — fl. 100

D. Praeposito moderno in subsidium mensae — fl. 30

Summa Distributorum fl. 395. 7

Habent:- Pendentibus olim & Rd.mus D. M. Primus [illegible]
[illegible] de legati altimis tabulis Collegio Minorum Romæ [illegible]
[illegible] pro data quæ annuersarium [illegible]
[illegible] Collegiata S. Annæ in Vigilia SS. Petri & Pauli Apost.
[illegible] celebrandum:- Consulendo deinde meliori ordini majorib[illegible]
[illegible] ipsimi Benefactoris suffragijs, censu[illegible]
[illegible] recipiendi & deposita recipiendi non in subs[illegible]
[illegible] in exolutiones contractor debitor, sed in [illegible]
[illegible] Benefactoris conuertendum, ac pro receptis [illegible]
sibus acto anniversarij celebranda, pro eor[illegible]
ne, sustinendo interim dispositionem pinierta, florenos [illegible] 30
qui in subsidium mensæ præposito moderno consignati sunt re-
sarcitos, reliquam summam ex archivo recuperandam, ita ut
pro quolibet Anniversario Fl: 60 Junctis Cancellorum inclusis,
exhibeant, mutato in melius consilio unanimiter concluse-
runt. Idem circa regales census ad sui suorumq; succe-
dancorum memoriam hoc loci protanus censuerunt, non ob-
stante eo quod olim in Rejestro virides libroq; perceptorum
inter alios census mensæ proprios recenserent, ac pro men-
sæ necessitatibus erogarentur.

Fundatio Ciekaneviana

In Actu Visitationis loco cit: Tit: Fundatio 36 Ciekaneviana
Illic inter alia habent:- Anno 1700 Ferè 6 post Festum Purifica- Fundatio
tionis B.M.V. in Castro Cras summa Fl. 600. cum censu Ciekaneviana
recemptionali Fl: 36 locata super Bonis Gnei Michaelis
Stelezyn Per Hereditarijs, a quarum Relatione Dicti census per-
cipi Collegium Fl: 18.- Obligatio legitime annotata in Li-
bro Privilegiorum Collegij Minorum quatuor Missæ pro Fa-
dicti Fundatoris in Ao absolvendæ:- Clarius idem pa-
tet ex præcitato folio:- Obligatio autem à DD Executoribus
D.M. Gaspari Ciekaneviusser[illegible] facta & hæc, ut Conv. Ipsius
Collegij Minorum pro tempore existens singulis Annis
recepto a Prænominata summa censu recemptionali, ante
& post Festum Purificationis B.V.M. det & ad pie defuncti

4 pro 4 Missis lectis, quas Cl: Collegii Minoris Prefregati audient. Rndo Sae Annae Sacristiano Fl. 2. ut canonicas et vinum ad celebrandas Missas accommodet, reliquos florenos idem Cl. Praepositus distribuat inter Cl: Professores Missas audientes, et m celebrantes, si qui fuerint Presbyteri. Quam dispositionem V Communitas grato animo suscepit, illamque ratam firmam ac inviolabilem pro omni tempore esse voluit. Cum igitur Ao praeterito ab eadem Summa pro Annis 4 census retenti in # 4 recepti, ac per ignorantiam pro mensa expensi sint, eosque resarciri, ut in praeinserta distributione ptt, merito jure visum est.

Fundatio Biezanoviana

Fundatio Biezanov.

In actu Visitationis loco citt: 6 eodem tit: haec habent = Ao 1695 Fer. 6 ante Festum Sae Priscae in Castro Crac Summa Capitalis fl. 1000 cum censu fl. 60. testamento R. M. olim Josephi Biezanowski Collegiati Minoris favore Collegii Minoris in in anniversarium pro aa ejus legata. Locata est per R. Gabrielem Profectei Pptum ejusdem Collegii uti memorati Benefactoris Testamentarium ~~Benefactore~~ Executorem sup Bonis Villae Jawczyce in Palatinatu Crac Districtu Sciriciensi, quorum Bonorum modernus Possessor Gnosus Szczepkowski dicit solvere ratione census fl. 30. In inscriptione ejusdem Summae Libro Privilegiorum fol: 268 inserta expresse dicit = Pro Anniversario juxta mentem executorum Testamenti ipsius legata pro aa ipsius convertenda = vide etiam Statutor. fol. 138.

Fundatio Politoviana

In actu Visitationis loc: citt: tit: eodem haec notant = Dicit esse facta favore Collegii Minoris per R. Dionisium Politowicz in anniversarium quolibet Ao in Ecclea Sae Annae pro anima Ejusdem absolvendum = In Libro Privilegiorum fol: 199 talis ordinatio est inserta = A tertio millenario ut similiter idem D Procurator Sae Annae Summam Censualem fl: 60 per Anniversario

Fonda Politor

...ste cum Nocturnis & laudibus ac Missa cantata p[ro] Dd Presbyteris Collegii Minoris presentes in Ecclia S[an]cti Anne aliqua die non impedita post Festum S. Dionisii in octobri p[ro] ad ejusdem celebrandum Anniversarii Vicariis & Ministris Eccl[esi]e numeratis aliisque assignamus alq[ue] intuitu perceptionis hujusmodi elargiri ad explendum premissa onera & obligationes quemlibet eor[um] sub onere & ligamine conscientie obligamus.

Ex libro Conclusionum hic fol: 2, tum & libro dismembrationum certo constat, ratione hujusmodi censuum pro annis 7 receptorum, anniversaria 7 cum distributione celebranda fuisse.

Reddidit Regest. Edition

147

6 7 Julii Reddidit Magistris ad mensam congregatis rege. stam administrationis Vidua ex Ao 1773, in Ao 74 finito Festo S. Joannis Baptiste Ill. M. Antonius Jarzeber dicte ville Administrator, & ib instanti ad illa calculanda & in fundo verificanda deputatum & Vr officium

Citatio Interes. ad bonam tractam

6 eo Julii Citati sunt juxta decretum Rectorale fol: 141 omnes interessati ad substantiam Clmi olim Valentini Rotundi pro prima pijs post Festum S. Bartholomei ad videndam missa substa ejusdem, audiendam q[ue] dismembrationem ejus inter suos interessatos faciendam

Transumptio cartis Civit.

28 Julii ad illationem Ill[u]s Clmi M. Petri Rydulfi decisum est ad mensam, ut actus Visitationis Collegii Minoris per copiam transumeret, & sic transumptus in Archivio conservaret, laborem ejusmodi transumptionis ex pecunia sp. d. Baranski compensandum esse duxit H. A.

Conv. Capitu Bttia

Ao ut supra 26 Aug celebrata fuit convocatio presentibus me Præposito, & Dd Clmis & Rnd Andrea Dd Thoma Olchawski Mathia Rotaczewski Consiliario Ame, Petro Rydulfi Andrea Znaczetes ki Consiliario 2do.

1mo ad relegendas Conclusiones anteriorum Convocationum,

2do ad eligendum Dnm Præpositum pro futuro Quartuali,

3tio ad determinand[um] tempus celebrandi anniversaria,

4to ad surrogandum Continuatorem Regestri Vridis.

St

Ito ad Conclusiones dnas lib: 2 fol: 82 ad 12, 2das fol: 100 ad 4
tias fol: 119 N.S. 4tas fol: 127 ad 11. 5tas fol: 128 vs eden 6tam
fol: 132 ad 3 effectuandas. 6to. ad resolvendum, num Concessio
fol: 100 ad 6tam singulos liget, & quatenus affirmative. 7mo ad
suntandas habitationes ex occasione vacantis ad preces Clm.
olim Bodzynski. Tum ad alia: Et R. Communitas Dato Con
vocationis loco

Selectio Conclusi: Ad 1mum Recepte sunt Conclusiones anteriores Convocationis
salva conscriptione eor, que ad mensam inducta & conclusa
sunt & fuerunt

Selectio Prepsti Ad 2dum electus est plenis votis in Prepositum pro futuro
Quartali Jll. Dmg. M. Andreas Jnaczkowski Prud.
& Jll. Collega Minor, Decretu de Stola cuius, quod illi sedula
faustumq. cit.

Dispositio celebrandi Anniv. Ad 3tium M.M. in Convocatione hodierna presentes ratificando
dispositionem suam circa Anniversaria Ri Curz & 5 Julii
& mensam facta tempus eorum Anniversaria celebrandi
& fundatores ipsorum videlicet 4 Febr. Jacobi Cichanowski
28 Junii Petri Crowski Insulati Tarny, 10 Octobris Dionisii Bobi
towicz Sacerd. Port Octavas S. Casimiri Michaelis Czerniewski
Sacerd ad oblig: Miss. unius quotidiani: 20 Octobris Adalberti Nowicz Sacerd
Sacerd conservarunt. Reliquos vo vid: Josephi Bilczanowski
Sacerd prima die post Octavam SSS Corporis Christi Joannis Ja
vide infra fol. 162 noty Archi-Presbi Cracov. 25 Junii. Martini Walentynowi
Sacerd cum oblig: Miss. 13 Novembris assignarunt. Quod si Festi
dies impeditivi forent proxime sequenti non impedita celebra
do esse duxerunt. Quo vero presens horum memoria
habeat, tabellam conficiendam penes Prepositum pro tem
pore existentem conservandam juxta determinatum Temp
ad mentem Conclusionum anniversaria celebranda concluserunt.

Continuatio Recessus Ad 4tum Petitum suam alias scriptam Jll. D. M. Petry Cydzikowski
& continuationem Recessus Decretis recepit. Quod effectua
tum est. Ad 5tum Dilatum quo ad omnia. Ad 6tum Dilatum

Ad 1mum accepit habitationem post Cl. Alm. Podzynski Ill. D. Znaczewski post Ill. Znaczewski accepit Clmus Dziedzicki p. Plenipotentem suum. Ad 2dum deputati sunt ad Regestra calculanda Consiliarii. — Acceptio habitationis

Ad 2 7bris Ill. Potaczewski praesentavit suum Servitorem ut cum caeteris ad participationem mensae admitteretur postulavit, pro cujus quoque fidelitate sponsionem fecit, eumque V. Communitas ad mensam cum caeteris admisit. — Petitio Servitoris

Eadem die informavi V. Communitatem ad mensam de edicto emanato a sua Caesarea Majestate allato per Scribam Villae Sedzyna, quo praecipitur reparatio omnimoda, domorum, pontium, puteorum, stabulorum, in commodum militum pro futura hyeme locandorum. — Informatio de edicto emanato a sua Caes. Majestate

Ad 1um ut supra d. 1. 7bris. Extradita fuit convocatio praesentibus iisdem qui supra 1mo ad relegendas Conclusiones 2do ad investiendum nuper electum D. Praepositum. 3tio ad substituendum Consiliarium 2dum, in locum Ill. M. Andreae Znaczewski. 4to ad resolvenda puncta dilata ex anteriori convocatione. 5to ad approbandas rationes immediati Praepositi. Cui convocationi dato loco

Ad 1mum Non sunt lectae Coones, ex quo inscriptae non fuerant, eapropter commissa e earundem inscriptio praemissis iis, quae ad mensam conclusa sunt, intra spatium duarum hebdomadarum, e rigore Coonis hac de re latae, non expectata alia Coone. — Relatio Conclus.

Ad 2dum Investitus est nuper electus D. Praepositus juxta legem et consuetudinem, cui ut portio Gedanistica hoc Quartuale concernens extradatur, consensus datus, — Investitu D. Praepositi

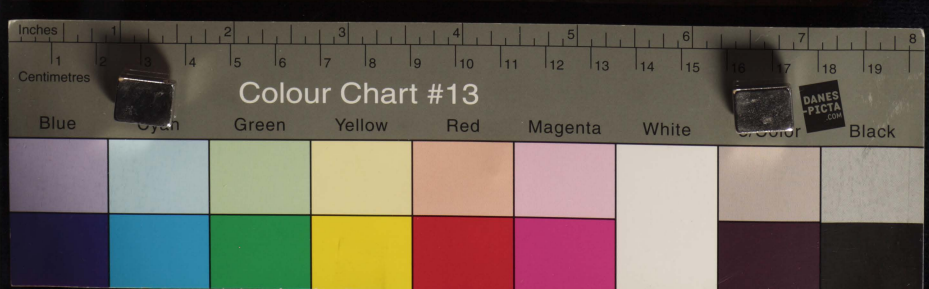

Præpositura 2da

M. Andreæ Aloysii Znaczekski Phiæ Ptris Matheseos Professoris Collegæ Minoris.

1775

In convocatione Mo et die ut supra extradita investitus sum in Præpositum Collegii Minoris M. Andreas Aloysius Znaczekski ex ordinis juxta Statutum 2dum, ad me extradendæ mihi portioni Fundationis hoc Quartuali concurrente unanimem aspernum obtinui, ac Statim ad reliqua puncta Convocationis descendi.

Cortus Fundationis

Ad 1um Salva studiosa per Statutum 37 descripto tempore, substitutus est Ill. Clmg Dnus M. Petrus Rydulski Calcis Coll. S. S. 00. Canonicus.

Substitutus in Conclusis

Ad 1um respectu 1mum Quoad 1mam Conclusionem: Repetitio Censuum Quotionis ex Anno 1767 in 1768 00. ab Ill. D. Josepho Szybalski contra ab Ill. D. M. Mathia Bobaczewski, et ab Eodem acceptata. Salvis impensis. In reliquo effectuata. Quoad 2dam. Collectionem debitorum tam Activorum quam passivorum Collegii et Collegiatorum Ill. D. M. Mathias Bobaczewski extra Septimanam confecit approximat. Quoad 3tiam Constitutum est Salarium annuum Flor. Pol. 800 Administratori Podzinensi salva cidata Conclusione. Quoad 4tam Detruncatis expensis pro asservatorio Imaginis Sanctæ Barbaræ, et pro transumptione Actus Visitationis Collegii, repetitis ibem fl. 75 g 12 sol. l. ab Ill. D. M. Francisco Kolendowicz ex dismembratione Pedanea ex Anno 1768 in —69., ex peculio Baranciano residuo in Archivo reposito duas partes pro Anniversario cum obligatione Missarum per singulos præsentes 3tiam partem pro expolvendis debitis includendo pecuniam Ambulatoriam, V. Communitas disposuit. Quoad 5tam

Repetitio Censuum Quotionis ab Ill. Sybalski

Collectio debitorum Collegii

Salarium annuum Administratori Podzinensi

dispositio pecuniæ Baranciani.

Inventarium inscriptum commissum est Illustri D. M. Thomæ Ochawski uti Præposito tunc temporis. Quoad 6tam conclusit V. Communitas, ut quantocyus provideatur approbatio à M. D. Rectore tum calculi tum Quietationis mutuæ inter V. Communitatem et Ill. D. M. Mathiam Bobaczewski.

Inventarium inscriptum commissum

Approbatio calculi et Quietationis procurandæ

Ad 7tiam quoad 8dam eidem Conclusionem seu determinationem singulos ligare, et consequenter, ut contravenientes præcepta in omni Communitate conjecturali hujusmodi, à mensa Collegii tempore Refectionum ex occasione Natalium ab aliis Magistris apprehendantur p. Præposito et Magistris de hujusmodi intentione prædicta ad mensam cerbicatis abstinendi, conclusum est.

Explicatio et amplificatio Communitatis ad obtenta.

Ad 9tum Audita relatione DD. Calculatorum Regestrorum D. Præpositi antecedanei, quod videlicet is idem percipiens Florenos Pol. 374 g 1 2/3., expenderit veri Flor. 356 g 12 1/2. Salva refusione superantis Perceptæ expensam in Flor. 17. g 19 1/2 D. Præposito prospecti Rationes approbarit.

Approbatio Regestrorum Præpositi

Sub Punctum ad alia 1mo Redenda Anniversaria sequentibus immediate diebus non impeditis absolvenda esse decisum est.

2do Concurrens Carmen Bodzyński debitum ex superante Expensa

terminos absolvendi Anniversaria relatorii

per a Venerabili duobus Guardianibus Crapositure sua con
fraternitatis ad V. comunitatis. Eidem ex mapa Censionum in Ar
chivo repositorum inferiri reguardendum esse conclusum
3tio Reemperatio Munimentorum Privilegiorum Illustris D.
Laskievicz uti immediato Praposito comissa est. 4to Rege
Unum videre jus Sandecense pro absentibus completum pro
ductum est. 5to Propter plurimos in lapideis tum Castrensi
tum Cracovien ac Casparien nec non in Borbularüs Cracovien
adjacentibus, reperitos visus est V. Comunitati; ut eiusdem
Causidicus Clericus deputatus inscribatur ad agendum cum Colle
gibus dictarum Lapidearum et Borbularüs, Eidemq Causidico
tum pro expensis tum pro ut vir premii laboris certum
quantum pecunia ex Mensalibus tribuendum D. Praposito
committit.

Eslolvio Nobilis Podczyński Recuperó Munimenta Nob. Castra. Registrat. Scheda Clerico Civitatis dat. Clerico Civitatis committitur

Celebrata est hac Convocatio Crasentibus Ill. ac Cl. Dd. Mll. Romualdo Laskievicz immediato Praposito, Thoma Olchawski Mathia Kobylczewski Consiliario stmo, Petro Rydulski Consiliario 2do substituto, Francisco Malawowski et Andrea Gra
dzelski neo-investito Crapositi.

Crasa in Convocatione.

Die 2da Sept: Ego Mr Andreas Gradzelski Crapositus una cum Ill. D. Kobylczewski Consiliario stmo constitutus Clericus Civitatis Causidicus in Cracoviis Cracov. Casimirien et Caspar nec non in locis respectivis Borbularia
rum Cracovia adjacentium, tempore Generosus D. Adalbertus Kubaszewski non constituto Salario certo ac fixo, sed pro merito causarum agendarum successive tempore assignando, de qua re in crastinum V. Comunitati ad Mensam con
gregata relationem feci, nemine contradicente.

Clericus Civitatis constitutus. Clericus Civitatis dat. Cracovien.

Die 9no Sept: Dedi prafato immediate Clericus dente Causarum D. Kubaszewski aureum unum pro Expensis in causas futuris, et si quid remanered, in vim premii,
videnz.

Die 29na Sept: produxit in scorpiva Scheda Ill. D. M. Petrus Rydulski debita tam papiva tum activa Collegii Lo
bri et Collegiatorum quà datium, quae habet hic nec in
cernuntur do eatenus dubiden circa unum debitum, donec illud evacuabitur.

debita collecta producuntur

Die 7ma Octob: migravit è Domo Nostra Ill. Cl. D. M. Joan nes Nepomucenus Sawowski Collega Minor, Juridicus Vocatus ad Collegium Juris-Consultorum.

Die 3tia Sept: Exolvi Scripsa quondam Sidzinensi Fran
cisco Dzierzkievicz juxta computationem factam, et Quidadeio
ner ab ipso datam Flor. 80 et 29 quibus plene satisfactus est, et omnes Eius pretensiones pacificata.

Exolvio Scripsa Nobilis Sidzinensi

Anno Domini 1774 die 15 Aprilis celebrata fuit Convocatio ordinaria, tempore Electionis M. Dni Ludovici, tum ad Rectificandas Conclusiones anteriores Convocationis, 2do ad eligendos Illustr. Collegii Nostri, 3tio ad eligendos DD. Consiliarios pro insequenti Semestri. Item ad alia, si qua proponentur. Cui Convocationi data loco communi voce.

Ad 1mum Lectis sunt Conclusiones anteriores Convocationis hujus 6ta et Sub punto: Item ad alia 3tia itidem commendata sunt effectuanda.

Electio Consiliarii

Ad 2dum Lecta sunt Statuta Collegii Nostri, et observanda ita eorum commendata.

Ad 3tium Electi sunt Consiliarii pro hoc Semestri Gll. Dll.

Electio Consiliarii

Cl. et Nob. Nic. DD. MM. Thomas Olchawski et Tobias Rydulski.

Celebrata fuit hac Convocatio praesentibus MM. Andrea Enzekaki Praeposito, Thoma Olchawski, Romualdo Laskiewicz et Tobia Rydulski. Quibus peroluta gratiarum actione pro praesentia finem obtinuit Convocatio.

Praesentia in Convocatione.

Die 15 Novembris Gll. D. M. Matthias Podaczewski mortavit Scriberen suum pro eodem fidelitater sponondit

Prolongatio Scriptoris

Die 19. Novemb. discessit Gll. D. M. Thomas Olchawski Praetoriam ad regendam illam Colosiam.

Anno Dni 1774 die 23 Nov. extradidi Convocationem ordinariam ad resolvenda sequentia puncta. 1mo. ad relegendas Conclusiones anteriores Convocationis. 2do ad eligendum D. Praepositum pro insequenti Quartuali S. Lucia. 3tio ad deputandos Calculatores Regestrorum praesentis Praepositi 4to ad audiendam relationem Calculatorum Regestrorum Praetoriensium ex Anno Dni 1773 in 1774. 5to ad eligendum Custodem Rei. 6to ad conferendum de Magistris actu ibi laborantibus. 7mo ad consulendum de villa Podzina. Item ad alia si qua proponenti. Cui Convocationi dato loco

Convocatio

Ad 1mum Lectis Conclusionibus anteriores Convocationis eadem, quae itidem rursus commendata sunt effectuanda sub iisdem terminis.

Ad 2dum Reelectus fuit in Praepositum pro insequente Quartuali

Reelectio Praepositi

Dei gratia.

Ad 3tium Substituto Gll. D. Laskievicz in locum Gll. D. Olchawski Consiliarii 1mi, alter Illustr. D. Rydulski Consiliarius 2dus commissus est calculatio Regestrorum Quartualis currentis.

Substitutio Consiliarii

Ad 4tum Injuncta est DD. Calculatoribus, ut animadversiones suas ad scripturam redactas in futura Convocatione producant in ordine ad approbanda eadem Regestra.

Ad 5tum Electus est Custos Rei Gll. D. M. Tobias Rydulski sub lege mine juramenti antea jam praestiti.

Electio Custodis Rei

Ad 6tum Insistendo Statutis ad officium Magistri Collegiati injunctis, quamvis quidem Gll. D. Jarocki neg. lectionem acupit, neg. acceptam per aliam in Ejus absentia celebrandi, neg. horam, neg. ex Ejus Responsa, neg. alia

mensa et eliquentes denegata non laborarit

Anna Decani sub. Broderani; atq cursus obiit, Conclusum est. Eundem à tem-
ore Combalionis Festi S. Gratiis Cartii inchoata. Nihil de mensa alius
erendibus Collegii participare debere.

Ad 7mum Ad deliberandum datum

Ad 8vum Sub puncto Jus ad alia Conclusum unanimiter, ut Magister mensa absens, et intra spatium 24 horarum ex culina non recipiens, audeat sibi sitio Præpositi absedens, eadem in valore suo solvat. absentibus à mensa

Anno Domini ut supra. Die 1 Decembris Extradidi Convocationem in crastina die celebrandam 1mo ad relegendas Conclusiones anteriores Convocationis. 2do ad approbanda Regesta Præpositi præsenti Quartalis Sti Crucis. Item ad alia si qua proponerentur. Cui Convocationi dato loco Ad 1mum Et quatenus reliquorum primi puncti Convocationis præscripto concordatum est denuo, ut quantocyus procuretur approbatio Calculi et Quietationis mutuæ inter V. Communitatem et Ill. D. Podoszewski pro veneficio pro recuperandis Mutimentis Expensis designatum est Ill. Dni D. Lasskievicz spatium unius mensis. Quatenus vero 1um ejusdem dilatum ad tempus brevius visum. Convoca

Ad 2dum Acte tenuia, placuit V. Communitati, ut Expensa ad Sacrificium pro Anniversariis Prandium obtento censu celebratis juxta Conclusiones aliquot jam addo datas, interim ex massa mensa facta ex Cæteris redderetur, suo tempore, et censu sibi pro illis recepto Eidem Cæteris restituenda. Quo concluso patuit Receptio superare Expensam prædicti Quartalis ejus Flor. 60 g 22. Ex quibus pro exsolvenda superante Expensa Cl. Podoszeski Florenos 65 g 1. reliquos vero Flor. 3 g 21 pro mensa præsentis Quartalis cedere debere concluserunt est. in reliquo approbata sunt Regesta. dispo de Expensa tá à mensa

Quum ad alia. Placuit V. Communitati ob rationes animum permoventes libere, ut Conclusio pro Cæno data hic fol. 103. M. D. Rectori præsentetur, et simitatis ac roboris majoris gratia approbatio Ejusdem expetatur, atque effectuandum Ego cum Custode Cæi deputati sumus. Cæno approbatio petatur

Die 6ta Decemb. Ego Præpositus cum M. D. Rydulski in prædicta Convocatione deputati advenimus M. D. Rectorem, Eidemq Conclusionem pro constituendo Cæno datam præsentavimus, Ejus approbationem expetendo, quam pertectam M. D. Rector Actis Rectoralibus ingrossandam esse duxit et mandavit.

Die 23 Decemb. celebrata fuit Convocatio extra ordinem 1mo ad relegendas Conclusiones anteriores Convocationis. 2do ad legendas literas M. D. Rectoris ad Præpositum Domus datas. 3tio Ad reassumendam Conclusionem de Professoribus Collegiatis actu non laborantibus. Item ad alia si qua proponerentur. Cui Convocationi dato loco Convoca

Ad 1mum Lecta sunt Conclusiones anteriores Convocationis

Ad 2dum Lecta sunt Literæ à M. D. Rectore ad Præpositum, datæ Communitatem Collegii nostri datæ, in quibus animum suum testatum per Arendam Villam Pudzina manifestavit, sed votis Ejus satisfactum non est. Lecta sunt Literæ M. D. Rectoris

non est, nihilq; eo casu propter contradictorem quandam rem
pro fundamento de contradictionis allegatam Decretum Con-
sionis praefata villa pro mensa Collegiata, in quo continetur
Conclusio Collegii minoris, per quam Collegiati obtinuerunt
dictam villam per unum è gremio sui administraturos. Alias
ibi vero et aliam rationem, quia nihil temporis in Conclusione pos-
sessionis Ill.mi D. Jarzęcki tacta determinatum non dum est
quo, usq; ad presens Vacavia abest. Eo ad reliqua dilata
Convoc. Anno ut supra die 22 Februarii extradidi Convocationem
stylo et forma solitis ad resolvendo sequentia puncta:
Ad relegendas Conclusiones antecessoris Convocationis. 2do
eligendum D. Praepositum Domus pro instante Quartual
Cive nem. 3tio Ad deputandos Calculatores Regestrorum
Praepositi praesentis. 4to Ad audiendam relationem in scripto
Ill.mi D. Deputatorum ad villam Pidzina. 5to ad disponendum
de Fundo Grammatica. Tum ad alia &c.
Ad 1mum Lecta sunt Conclusiones antecessoris Convocatio-
nis, demumq; cum ripa est Ill.mi D. Laskievicz recuperandi mandati
mentionem Custodiery.
Electio Praepositi Ad 2dum Electus est plenis votis in Praepositum Ill.mus
D. M. Petrus Rydulski, quod Ei felix faustumq; sit.
Ad 3tium Deputati sunt Calculatores Regestrorum Ill.mi DD.
Consiliarii Domus.
Ad 4tum Dilatum ad futuram Convocationem.
Ad 5tum Dilatum ad futuram Convocationem.
Sub punto Tum ad alia recommendata est observantia Statutorum
et Conclusionum hactenus latarum, cui finita Convocatio.
Convocat. Anno ut supra die 3 Martii celebrata fuit Convocatio 3tia Ad
relegendas Conclusiones antecessoris Convocationis. 2do Ad investiendum
D. Praepositum Domus nuper electum. 3tio ad audiendam relationem in
scripto Deputatorum ad villam Pidzina. 4to ad decidendum finaliter
de ultenori dispositione fundi Grammatica dicti: 5to Ad approbanda
Regestra immediati Praepositi Quartualis S. Lucię. 6to Ad substituendum
Consiliarium in locum Ill.mi D. M. Petri Rydulski. Tum alia si quae propo-
nerentur. Cui Convocationi dato loco
Ad 1mum Lecta sunt Conclusiones antecessoris Convocationis.
Investitus Praep. Ad 2dum Investitus est in per electus Praepositus pro Quartuali Cive-
nem, nempe Illustris Dnus et Dr Reverendus D. M. Petrus Rydulski Chiro
Doctor et Professor, Collega Minor, Alumnorum Seminarii Academici
Dioecesani Director, Canonicus Sandomiriensis. Cui omnia prosper.
rime succedant, Ego de Magistratu isto cedens, ex corde precor.

Præpositura Vada

M. Petri Josephi Canti Rydultski Chiæ Dris et Pbris, Colleg. Mentris, Illumnorum Seminarii Academici Vilnensis Directoris.

1775 d. Martii [illegible]

N. 21 Jan. delegati nuper à V. Communitate Dñi Leskiewicz et Cobaczewski dispensarum ad revisionem faciendam in Pistoriis quibusdam die 23. Eidem commissum ut in Scripto relationem pomgerent omnis manibus subscriptam.

Die 4 Febmañ præsente Dñi D. Ambrozewicz denunciata Cõi de Mumimentis Professionis intra annum describendis sub reatu reposcripto.

155

Ad 1tum. Placuit V. Communitati Contractum pro Arenda Fundi Granica Geo Chmurzynski in Stium triennium, nempe à 1. Mart. Ao Curr. 1775. ad 1. ejus. Mens. Ao decadente futuri 1778. prorogare. Quoniam vigore ejusdem Contractus Rensis dicti Fundi Granica quotannis Illi debet, ad hunc effectum Deputati sunt Dñi Mell. Mathias Potaczewski et Andreas Znaczkowski, relationem dein V. Communitati facturi.

Ad 2tum. Mentâ relatione DD. Calculatorum Regestrorum antecessoris Dñi Præpositi: in Perceptis nempe Fl. 383. 22. in Expensis Fl. 360. 15. subsequenter in superante Percepta Expensam in Fl. 6. 7 pruventium, eadem Regestra V. Communitas approbavit. Superantem verò Perceptam Fl. 15. 7. ad Archivum in rem inde erogandorum disposuit, quod est effectuatum.

Ad 3tum. In locum Consiliarii Dñi in Præpositum investiti, substitutus est Consiliarius Dñi Znaczkowski.

Sub punctis Tum ad alia præter hanc relatem servandam, inter Præpositus, morem fuisse antiquitus recessum, ut Professores discessuri, discessum suum Præpositio notificarent, portionem aliàs cedentem crastinum etiam præsentes non habituri.

Celebrata fuit hæc Convocatio præsentibus me Præposito, tum Mell. Romualdo Laskiewicz, Matthia Potaczewski et Andrea Znaczkowski.

Ao 1775. 9. Mart. Clemptonti Dñi Wisniowski ut Professori Salamanicæ pro Ao 1774. 1. Jan. ad Curr. finito Fl. 200. sunt exsoluti.

Ao 1775. 10. Mart. Allegi Literas ab Illmo D. Præposito Indultis Domus Mansionis notificantes futurum in crastinum V. Officium. Quodem Domus, in eodem Professiones vacantes Collegii Minoris conferendas.

Ao 1775. 11. Mart. Pedi redeunti ad agrestes ad mensam sedentibus de præsenti modo notificatione de vacantibus Professionibus informans. additq. Statuto 24. pag. 37. quam quisq. sibi opportunam induxi.

Contra. ad supr. fol. 151. Tũs.

Censio Illi Dñi.

Contractus pro Fundo Granica prorogatio

Approbation.

Subst. Consil.

de absedentibus

Solut. Professoribus Laborum.

Offic. Dom. Major.

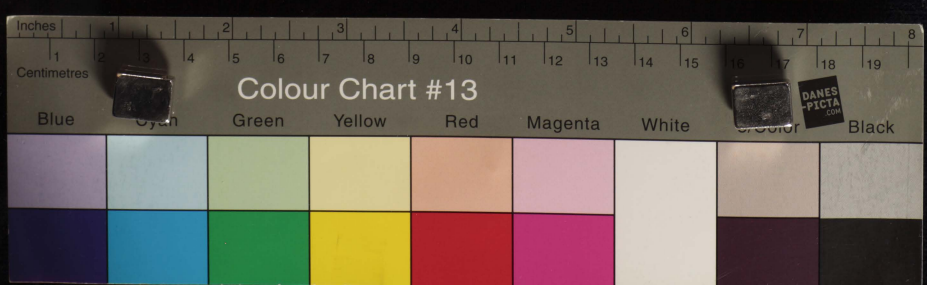

non est, nihilo ... ...stum propter contradictorem quandam ...
pro fundamento ... Statutorum allegatum Decretum ...
Venus praefata villa pro mensa Collegii nostri, in quo continetur
Conclusio Collegii nostri, per quam Collegiati ... respondent ...
dictam villam per usum et ...
... vero et aliam rationem, quia ...
... Ill.mi D. Jarocki tabb. ...
... hic ad praesens Sacrosa...

Conven.

Anno ut supra die 22 ...
stylo et forma solitis ad re...
Ad relegendas Conclusiones ...
eligendum D. Praepositum ...
Censuerunt. 3tio Ad deputa...
Praepositi praesentis. 4to ...
Ill. DD. Deputatorum ad vil...
de Fundo Grammatica. Item ad alia ...

Ad 1mum Lecta sunt Conclusiones antecessoris Convocatio-
nis, demumq; com ripsa est Illmi D. Laskievicz recuperandi mutui,
mentorum Custodiem.

Electio Praepositi

Ad 2dum Electus est plenis votis in Praepositum Ill. Cmus
D. M. Petrus Rydulski, quod Ei felix faustumq; sit.

Ad 3tium Deputati sunt Calculatores Regestrorum Ill. Cmi DD.
Consiliarii Domus.

Ad 4tum Dilatum ad futuram Convocationem.

Ad 5tum Dilatum ad futuram Convocationem.

Sub punto tum ad alia recommendata est observantia Statutorum
et Conclusionum hactenus latarum, sicq; finita Convocatio.

Convocat.

Anno ut supra die 3 Martii celebrata fuit Convocatio 1mo Ad
relegendas Conclusiones antecessoris Convocationis. 2do Ad investiendum
D. Praepositum Domus nuper electum. 3tio ad audiendam relationem in
scripto Deputatorum ad villam Pidzina. 4to ad decidendum finaliter
de ulteriori dispositione fundi Grammatica dicti: 5to Ad approbanda
Regestra immediati Praepositi Quartualis S. Luciae. 6to Ad substituendum
Consiliarium in locum Ill. D. M. Petri Rydulski. Item alia si quae propo-
rerentur. Cui Convocationi dato loco

Investitus Praep.

Ad 1mum Lecta sunt Conclusiones antecessoris Convocationis.

Ad 2dum Investitus est in per electus Praepositus pro Quartuali Cine-
men, rempe Illustris Amus et Rdus D. M. Petrus Rydulski Chris
Doctor et Professor, Collega noster, Alumnorum Seminarii Academici
Dioecesani Director, Canonicus Sandomiriensis. Cui omnia prosper.
prime succedant, Ego de Magistratu isto adero, ex corde precor.

Inches 1 2 3 4 5 6 7 8
Centimetres 1 2 3 4 5 6 7 8 9 10 11 12 13 14 15 16 17 18 19
Colour Chart #13
Blue Cyan Green Yellow Red Magenta White 3/Color Black
DANES PICTA

Præpositura ada

M. Petri Josephi Canti Rydultscii Chiæ Dris et Prpis. Colleg. Mindris, Alumnorum Seminarii Academico Dioecesani Directoris.

Ao 1775. 3. Martii In Convocatione per antecedaneum D. Præpositum instituta, ad Idum Ego M. Petrus Jos. Rydultscii in Præpositum Domûs meæ fuit, obtento à V. Communitate Consensu extradendæ Portionis Vineyscianæ Quartualis Onerum concernentis, iterumq; reassumpta commissione Illm D. Lasthieuii S. Munimentorum Custodiæ ipsius ab Illo Matawowski intra spatium unius septimanæ repetendorum, sequentia sunt conclusa. ad supr. fol. 151. Ried.

Ad 1tum. Revisio Villæ Sidzina ab Illmo Delegatis Mell. Matthia Potaczewski et Romualdo Lasthieuicz in Scripto porrecta, ut ab iisdem subscribenda, ad ejusq tenorem Revisio Regestrorum Illmi Jarzyński Administratoris Sidzinæ ex Ao 1773 in 1774 pariter in Scripto confici curetur, V. ejus temporis officio iterato præcommissum vigore Constitutionis fol. 149. ad 8um. Revisio Villæ Sidz.

Ad 4tum. Placuit V. Communitati Contractum pro Arenda Fundi Gromca Do Chmurzyński in 8tum triennium, nempe à 1. Martii Ao Cur. 1775. ad V. ejus. Mens. Ao Secdante futuri 1778. prorogare. Et quoniam vigore ejusdem Contractus Revisus dicti Fundi Gromca quotannis fieri debet, ad hunc effectum Deputati sunt Illmi Mell. Mathias Potaczewski et Andreas Znaczelski, relaturiq dein V. Communitati facturi. Contractus pro Fundo Gromca prorogato.

Ad 5tum. Attenta relatione DD. Calculatorum Regestrorum antecedanei Illmi Præpositi: in Perceptis nempe Fl. 389. 22. in Expensis Fl. 360. 15. subsequenter in superante Percepta Expensam in Fl. 15. 7 provenientium, eadem Regestra V. Communitas approbavit: superantem vero Perceptam Fl. 15. 7. ad Archivum in rem inde erogaturum disposuit, quod est effectuatum. Approb. Ration.

Ad 6tum. In locum Consiliarii Ide in Præpositum investiti: substituitur est Consiliarius Illmi Znaczelski. Subst. Consil.

Sub puncto Tum ad alia præter hoc relatam Servandam, intuli Præpositus, morem fuisse antiquitus receptum, ut Professores abscessuri, discessum suum Præposito notificarent, portionem aliàs in erastinum diem præsentes non habituri. de abscedent.

Celebrata fuit hæc Convocatio præsentibus me Præposito, tum Mell. Romualdo Lasthieuicz S. Mathia Potaczewski & Andrea Znaczelski.

Ao 1775. 9. Mart. Plenipotenti Illmi Wisniowski ut Professoris Laboriani pro Ao 1774. 1. Jan. ei Cur finito fl. 200. sunt exsoluti. Subst. Prof. Laborii.

Ao 1775. 10. Mart. Accepi Literas ab Illmo D. Præposito Judic. Domus Majens. notificantes futurum in crastinum V. Officium Ejusdem Domus, in eadem Professiones vacantes Collegii Minorit. conferendas. Offic. Dom. Major.

Ao 1775. 11. Mart. Dei rebrem Magistris ad mensam sedentibus de hujusmodi notificatione de vacantibus Professionibus informavi: adducq Statuto 24 pag. 37 quam quisq sibi optaverit, per ordinem indixi.

Sed nulla alia [illegible] Illi Inaczeskiana Professione [illegible]
[illegible] ne in tempore [illegible] ne [illegible] extari [illegible] quo [illegible] [illegible]
[illegible] inferiorando quod sequentes Professiones habeant

Dąbrowszczanam Edam M. Christianus [illegible]
Jastrzębskianam M. Thomas Richarski
Zabereczianam M. Josephus Wisniewski
S. Donati M. Romualdus Laskiewicz
Kobylinicanam in Illustr. M. Joannes Ambrożewicz
Nowkowianam Eloquentiæ M. Mathias Potaszowicz
Poëticam M. Antonius Jarzębski
Canonicatum Seffersianum M. Petrus Rydulski
Astronomicam M. Andreas Inaczeskiski

vacare verò Astrologicam post M. Mathiam Potaszowski Reidonianam post M. Josephum Isabel Thomæ Cantuariensis, Canonicatum de Athenis et Brzezniccianam post M. Franciscum Mataszewski. Et V. Officium Inclytæ Domus Majoris audita hujusmodi informatione, attentaq; optione Professionum Brzezniccianæ per M. Inaczeskiski & Canonicatus de Athenis per me Præpositum in Seniorem M. Decæ Studii Olomucensis Albæ Ducalis Directorem Suti et Sanctuariæ ejusdem Plenipotentem, votis utriusq; detulit, mihique vacat Astronomica.

Coöne Coll. Majoratus Vocationis

Anno 1775. 19. Martii. Magistris ad mensam sedentibus retuli me die hesterna sequentes Conclusiones per Inclytam Domum Majorem examinatas, ac per Bidellum ab Illo D. Præposito Ejusdem Domus manu ejusdem Scriptas et Subscriptas, Sigilloque Domus communitas transmissas: quarum tenor, Originali in Cista Munimentorum reposito, est talis=

Anno Domini 1774. die 10. Mensis Januarii

In Convocatione Collegii Majoris ex puncto ad Stum. — — — In posterum autem censuit D. Communitas reassumendam esse circa Vocationes ad Collegia faciendas Conclusionem Almæ Universitatis Anno 1619. Die 6. Mensis Hujus latam, cujus Conclusionis hæc habentur formalia = In Vocationibus ad Majus et Minus Collegium communibus fiat per noviter vocandos in Disputatione, vel Scriptione, vel declamatione. Ad Disputationem ejusmodi invitetur Rector, Seniores Patres, et Collegiorum Communitates, sufficientiaque Scientiæ sive in Philosophia, sive in Oratoria Facultate, Mathesi, Poëseos, Linguarum cæteris in vocando &c = atq; decrevit, ut deinceps Excellentes Professores prævie ad Vocationem Suam publicum ingenii sui specimen per ejusmodi actus exhibeant.

Anno Dñi. 1775. Die 8. Mensis Martii

In Convocatione Collegii Majoris ex puncto ad Edum = Visum est D. Communitati instrumentum esse Conclusioni Anno D. 1774. die 10. Mensis Januarii latæ, simulq; placuit, ut iterum Conclusio Almæ Universitatis Anno 1619. die 6. Mensis Hujus lata, ac in eadem Conclusione Collegii Majoris dicto Anno 1774. 10. Jan. allegata, reassumeretur, ac ad effectum deduceretur, in quem finem eadem Conclusiones in scripto per Extractum censuit esse intimandas tam Collegio Minori, quam aliis extraneis Professoribus proxime vocandis, quas ut intimatas, imprimis

Q. Prepositus Collegii Minorit. aliis Professoribus sui Collegii denuntiabit, ac ut earum membra in posterum vigeat, Scriptoribus etiam perspecta ac manifesta fiat, necnon tenor et obligatio ut servetur. Statutis vel Conclusionibus Domus suæ easdem inseri curabit. Jam verò D. Decanus Facultatis Philosophicæ ad præsens Excellentibus Professoribus proxime vocandis extraneis aut per Convocationem, aut privatim ad se vocatis dicet, q.d ad informationem Posterorum Statutis aut Conclusionibus Facultatis Philosophicæ inscribende erunt, ut earum vigor supervenientibus annis minimè deliret, aut oblivione protervitatur.

Ex Libris Conclusionum et actis Collegii Majoris Universitatis Cracoviæ

Anno Dñi 1775. Die 9. Mensis Martii

M. Franciscus Kolendowicz Collegii Majoris Artistarum Prepositus mpp

(L.S.)

Anno 1775. q. 20. Martii. Illus D. M. Andreas Znaczeński nuper electus Contubernii Pauperum Senior, ex occasione transmigrationis sua ex Collegio in dictum Contubernium, V. Communitati refectionem in cibo et potu appetiit. Refect. p. migra te ex Collegio ad Contub. oppositu.

Ao 1775. q. 25. Martii. Ego Prepositus presentavi Servitorem meum Thomam Cieden Mydredi, quem V. Communitas, audita mea petitione ejusq. fidelitatis sponsione, ad participationem Servitiorum admisit. Presentat. Servit.

Ao 1775. q. 2da April. Redux plenè ex Directorate Colonie Pinczoviensis Illus D. M. Joannes Ambrozewicz q. 22. ejus. D. Servitorem suum Michaelem Zoroweski cum sponsione fidelitatis ejusdem V. Consilii dedit.

Ao 1775. q. 26. Aprilis Celebrata fuit Convocatio 1mo ad delegendas Conclusiones anteriores Convocationis. 2do ad eligendos novos 2 D. Consiliarios pro instanti semestri: et ad audiendam rationem præteritæ Commutationis 2 D. Consiliariorum. 3tio. ad legenda et audienda Statuta Domus. 4to. ad coercendam violationem eorumdem. Tum ad alia &c. Pactaq. inductione de data Convocationi loco Convoc.

Ad 1mum. Ex occasione selectionis Conclusionum anteriorum Convocationis Contrastatio Registrorum sedulo modo omisso Personis quibus supra commissa. Vindicatio pariter Munimentorum. Gravissima Monitione per Eundé, quem supra, jure facienda, decisa.

Ad 2dum. Eidem Illres M. Romualdus Laskiewicz et M. Andreas Znaczeński Consiliarii Substituti, in formales Consiliarios electi. Consil. Elec.

Ad 3tium. Lecta sunt Statuta Domus, eorq. Observaa commendata.

Ad 4tum. Audita relne per Prepositum facta, quemdam Magrum ter sero de nocte circa horam 11. venisse, et per dies 11. p. pernoctasse in Collegio, auditisq. ejusdem Magri responsis; V. Communitas quoad 1mum Penam per Statutu 17mum præscriptam; quoad 2dum relevationem suæ absentiæ ab Urbe absentiæ per Personas fide dignas, definivit. Pœna.

Celebrata fuit hæc Convocatio præsentibus me Præposito et Illis M.M. Romualdo Laskiewicz, Joanne Ambrozewicz, Mathia Potaczowski et Andrea Znaczeński Facultatis Philos. Decano.

Ao 1775. q. 10. Maji. Illus Potaczowski Servitorem suum Stephanum Williewski qui ante dat sponsione ad Communitatis Servitorum Collegii admissus. Servit. Dr.

Aº 1775. ꝛ 26. Maji. Celebrata fuit Convocatio Collegiatorum Minorum forma et Stylo solitis. 1mo ad relegendum Conclusiones anteriores Convocationis. 2do ad eligendum novum D. Præpositum Domûs pro instante mestri. 3tio ad deputandum Calculatores Regestrorum moderni Præpositi. Tum ad deliberandum de iis rebus, quæ pertinent ad honestatem et utilitatem Domûs. Cui Convocationi dato loco

Ad 1mum. Relecta Conclusione Aº 1774. ꝛ 1. 7bris ad 4ti punctu 1mum. Quoad 1mam hic fol. 150. Illris D. Potaczewski recessit à promissa repetitione Censuum Czuszoviensium ab Illri Szybalski ex Aº 1767. in 1768.

repetitio Censuum Czuszov.

Relectis quoq Conclusionibus immediatæ Convocationis, ac in omnibus punctis quoad 1mu et 4tum reassumptis: Ad 1mu quidem invitati sunt DD. Collegiati ad inquirendum in Bibliotheca Munimenta Czuszoviensia, relationem in futura Convocatione facturi. Ad 4tum trnus unius hebdomadæ præfixus sub rigore Statuti 28. fol. 43.

Munim. Czuszoviens.

trnus pœnalitatis

Ad 2dum. Placuit omnibus DD. Collegiatis eundem Præpositum Domûs suæ reeligere.

Ad 3tium. Calculatio Regestrorum Præpositi moderni, DD. Consiliariis prout de jure Stat. 29. fol. 45. commissa.

Tabella Anniver.

Sub Tum ad. 1mo Produxit Præpositus Tabellam Anniversariorum et Obligationum Collegii Minoris, à se confectam et ordinatam ad mentem Conclusionis Aº 1774. ꝛ 26. Aug. ad 3tium hic fol. 148. latæ. 2do. ad deliberandum commisit de obligatione rne Fundi Grmca dicti.

Celebrata fuit hæc Convocatio præsentibus me Præposito, tum Ill. DD. MM. Romualdo Laskiewicz, Joanne Ambrozewicz, Mathia Potaczewski et Andrea Znaczelski Artistarum Decano.

Præpositura 3tia.

M. Petri Josephi Cantii Rydulski Phiæ Dris et Prfris Collegæ Minoris

Aº 1775. ꝛ 2. Junii. Celebrata fuit Convocatio Collegiatorum Minorum forma et Stylo solitis. 1mo Ad relegendas Conclusiones anterioris Convocationis. 2do Ad audiendos Calculatores Regestrorum Præpositi, et eadem approbanda. 3tio ad conferendum de Dismembratione Czuszoviensi facienda ex Aº 1774. in 1775. Tum ad alia &c. Cui Convocationi dato loco

repetitio Cens. Czusz.

Ad 1mum. Ex occasione relectionis Conclusionum anteriorum 1mo Quoniam Illris Potaczewski ad repetendos Census Czuszovienses ex Aº 1767. in 1768. ab Illri Szybalski deputatus hic fol. 150. ad 4ti 1mu, hactenus nihil efficaciter præter moram fecit, ac tandem ab eodem negotio effectuando plane recessit, Illris Ambrozewicz idem suscepit salvis ut supra.

Munimta Czuszov.

2do. Invitati in præcedenti Convocatione ad inquirenda Munimenta Czuszoviensia in Bibliotheca Collegii Illres MM. Romualdus Laskiewicz, Joannes Ambrozewicz et Mathias Potaczewski, fecerunt relationem, quæ præsente etiam Illri Matawowski, seriò quæsiverint, sed non repererint, Qua relatione audita, V. Comunitas stetit Cœni Aº Cur. ꝛ 26. Aprilis ad 1mu latæ hic fol. 1.

Dtio. In Magistrum Conclusioni hic fol. 157. ad 4tum latæ renitenti, pœna duplii juxta Statutum 28. de pœnis solvendis extensa. — pœna Dupli

In Continenti datus Consensus extrahendæ Portionis Jedanicæ Quartualis præsens Trinitatis conservandis.

Ad 2dum. Approbata sunt Regestra Præpositi præcedentis Quartualis ex quibus patuit in Receptis Summa Fl. 741. 20 in Expensis Fl. 486. 26 3/6 superante Recepta Expensa Fl. 254. 23 3/6. Quod residuum disposi- tione Præpositi commissum. Decreverunt simul relationem Calculatorum Regi- strorum, quod Regestrum Viride completè conscriptum, vigore Conclusionis Domus Præpositus præsentavit, quam Conclusionem omnino in posterum servandam concluserunt. — Approb. Rationum Regestor. Viridis Expen.

Ad 3tium. Consultum est, ut præinserta Expensa Fundi, præinserta etiam, non tamen detrahenda Expensa Fl. 223. 10. Collegio per Venera- rium donata, tota Recepta Flor. 599. 11. proportionaliter dismembraretur prout factum, ut patet ex Regestris Dismembrationis Cassovien. — Dismembr. Cassovien.

Sub Tum ad alia. 1mo. Obtit relationem Illris Ambrozevicz ad Seria D. Jagielski pro repetendis Libris Collegii in Regestro connotatis deputati Eundem recognovisse, quod jà Regestrum Libros acceperit, paratum se eosdem remittendi. — Libri Coll. ab Ill.mo resp.

2do. Induxi Præpositus rationem Census, qui percipitur ex Fundo Gramatica ob- gationis hactenus neglectæ repetitam fieri mentionem: 1mo generaliter habendo per Altaristam S. Petri Apti in Ecclesia S. Annæ, cui originaliter hic Census fuit applicatus, memoria in missis pro vivis et mortuis Antecessoribus Petri Donato- ris ejusdem Fundi, Privilag. fol. 64. 66. 216. et in Copia Authentica Donationis, quæ habetur in Archivo. 2do specialè celebrandæ missæ unius in Septimana ad præfatum Altare cum commemoratione Dotatorum: Statut. fol. 92. 104. 334. et in Copia Contractus Ao 1639. quæ habetur in Archivo. Dtio tandè quotan- nis ulteriùs Marcæ Plebano S. Stephani: Privil. fol. 59. b Statut. fol. 92. et in Co- pia Obligationum ratione hujus Fundi, quæ habetur in Archivo. Et V. Com- munitas in legitima ac pacifica dicti Census possessione et participatione existen- te surgunt Successaneos ad satisfaciendum Obligationi unius Missæ in Septi- mana teneri animadvertens, concludit nunc cum exteriore ad præcedens Quar- tuale, et in posterum celebrandam esse unam qualibet Septimana Missam aliàs quolibet Quartuali 15. ex repetitis Quartualis Ratha solvendis donec constiterit de relaxatione: quoad ulteriores verò recursum ad quem de jure pro relaxatione faciendum. Quoad unà Marcam Plebano S. Stephani dandam, cum certanea Illris D. Præposito S. Stephani conservandum: factaq collatione cum Ec- clesiam, non instituit solutionem. Relaxatio, de qua supra, in Constitutionibus Pro- vincialibus Regni non habetur: in Diœcesanis quærenda. — Obligatio vel Ma- la Gramica ex Miss. mtis.

Celebrata fuit hæc Convocatio præsentibus me Præposito, tum MM. Romual- do Ladislaviensi, Joanne Ambrozevicz, Mathia Potaczendi et Andrea Znaczelski.

Ao 1775. d 19. Junii. Illris M. Antonius Jarzębski post biennalem Villæ Sidzina Administrationem, ab eadem functione, Magistris ad mensam sedenti- bus, liberè recessit. — Recessus ab Admin. Vill. Sdz.

Ao 1775. d 23. Junii. Celebrata fuit Convocatio Collegiatorum Minorum for- ma et stylo solitis ad disponendum de Villa Sidzina post recessum ab Admi- nistratione Illris Jarzębski. Cui dato loco, concluserunt in hunc modum — Contractus pro Villa Sidzina

Attento recessu ab ulteriori sortis Sidzina Administratione per Illrem D.

Antonium Sarzycki propter sua impedimenta q. 29. præsens palam et liberè facto fuit supra hic fol. 159. f. attento statu dicta Scholis reparatione ædificiorum dimensuratione agrorum, recuperatione granicierum et similium indigentiis: attenta dignitate Personæ quâ Rectoris, quo Restauratoris quâ Benefactoris contenui, ejusdemque declaratione suis in Litteris dd. 1777. q. 7. Aprilis ad Præpositum Collegii datis f. quarum Originale in Archivo asservatum f. sub his terminis expressis = V. Communitas dignetur definire, ut Dona Sidzina abhinc per decendam dimittantur ad triennium pro Summa annuali Florenorum Mille, adjiciendo legumina. butyrum, caseum, Capones, quæ quotannis gratuitò dabuntur. Quinimo si collegerò capacitatem Proventûs, pollicear additionem Summæ supra specificatæ. nam mea mihi sufficient, vobis vestra servate =: Sublatis prorsùs impedimentis nuper Objectis hic fol. 154. visum esse V. Communitati posse salvari Decretum præcedentis, condescendendo desiderijs Scholæ Almæ et Adm. Rndi D. M. Antonii Krzygnowski Sæ Th. Drs et Phis, Collegiatæ S. Clementiani Capardiæ ad Cracoviam Præpositi Almæ Universitatis Senioris Patris, ejusdemque Studii Generalis Rectoris Magnifici, salva non subarrendatione dicpiam alteri, prout defacto condescendit. Eidemque dictam Scholam per triennalem Contractum pro Summa annuali Florenor. Mille, exceptâ Decimâ, et aliis Conditionibus in Contractu expressis f. qui habetur in Archivo f. salvis, præria Inventarii in Fundo Conscriptione et verificatione per Illum M. Romualdum Laskiewicz adhunc finem cum Professore Extraneo deputatum dimisit.

Ao 1775. 24. Junii. Idem Mfcus Dnus Rector præinsertam Conclusionem, per me Præpositum sibi ore delatam, cum omnibus punctis gratissimè acceptavit, suamq promissionem iterato verbo confirmavit.

Citatio à Directorio ne Decimæ dd.

Ao 1775. 27. Julii. Mandatum Illmi Directorii Oswiencensis cum subjectis Litteris Subditos Sidzinenses et Copia Arbitramenti ratione Decimæ in manipulis, Magistris ad mensam sedentibus præsentari facta. Consilio, deputati sunt ad Illum D. Auerzowicz utpote ejusdem Decimæ Possessorem Illres Laskiewicz et Potaczowski.

Comparitio

Ao 1775. 28. Julii. Ego Præpositus cum Illmis Wisniowskis tunc præsente et Auerzowicz Illmum Directorem personaliter accedentes de omni jure informavimus, qui stetit Arbitramento, responsaq; sua in Supplicatione dicta breviter annotari voluit, quod factum. Dicti Mandati Originale, Copia Supplicationis et Responsi est in Archivo.

Ao 1775. 29. Julii. Ego Præpositus his omnibus de rebus Mfcum D. Rectorem feci certiorem.

Ao 1775. 30. Julii. De Consensu V. Communitatis Munimentor Profectionis Laborerianæ Librum in ordine ad videndas, et si fieri poterit recuperandas Villæ Sidzina granicies, Mfco D. Rectori transmisi.

Ao 1775. 31. Julii. Informatus per M. D. Rectorem de renitentia Subditorum in extraditione Decimæ Manipularis, Illmum Directorem adii, à quo certior factus, quod ipsis gravissimè inculcaverit, idem in crastinum Mfcum D. Rectorem denuntiavit, ab eodem audiri, Subditos jam ad extradendam Decimam præparatos

Aº 1775. 4. Aug. Liber Munimentorum Crussovien. tamdiu sollicitè quaesitus, à M. D. Rectore per Bidellum transmissus, in Archivo repositus.

Præpositura 4ta.

M. Petri J. E. Rydulski Phiæ Dris et Prfris, Collegæ Minoris.

Aº 1775. 10. 7bris. Celebrata fuit Convocatio Collegiatorum Minorum, ad proponenda et resolvenda sequentia puncta: 1º ad relegendas Conclusiones anterioris Convocationis. 2º ad eligendum et simul investiendum Novum D. Præpositum Domûs. 3º ad deputandum Calculatores Regestrorum immediati Quartualis. 4º ad definiendum punctum nuper dilatum. 5º ad permutandum habitationes. 6º ad distribuendum Novieyscianam. 7º ad conferendum de obligationibus Missarum. Tum ad deliberandum de iis rebus, quæ pertinent ad honestatem et utilitatem Domus, sub pœna non contradicendi &c. Convoc.

Cui Convocationi, attenta legitima ejusdem dilatione, dato loco:

Ad 1mum. Relectæ sunt Conclusiones anterioris Convocationis.

Ad 2dum. Ego idem in Præpositum Domus reelectus sum.

Ad 3tium. CC. Consiliarii in Calculatores Regestrorum immediati Quartualis sunt deputati, in futura Convocatione rationes facturi.

Ad 4tum. Audita 3tii puncti Convocationis die 23. Xbris Xo proximè præteritô 1774. celebratæ /: hic fol. 153 :/ dilatione de Professoribus Collegiatis Actu non laborantibus: ejus verò definiendi, tum propter æquitatem, tum rectum in subeundis Communibus Collegii oneribus ordinem, necessitate adinventa, placuit illud in præsenti Convocatione, matura deliberatione præhabita resolvere, prout resolutum est de unanimi consensu sub hac forma: Contra refugientes ex turno labores Comunes.

Quoniam Meritum et merces ad idem referuntur. Id enim merces dicitur, quod alicui recompensatur pro retributione operis vel laboris, quasi quoddam pretium ipsius. Unde sicut reddere justum pretium pro re accepta ab aliquo, est actus justitiæ; ita etiam recompensare mercedem operis vel laboris, est actus justitiæ. Justitia autem æqualitas quædam est. S. Th. 1. 2. q. 114. a. 1. in ⊙. ut ipsum nomen demonstrat, dicuntur enim vulgariter, quæ adæquantur, justari. Idem 2. 2. q. 57. a. 1. in ⊙: præterea Onera omnia Communitatum maximè videntur onerosa, et difficilia ad exequendum, si non fuerint distributa per singulas personas: nam facilius portantur onera per plures, quàm per unum: Stat. 2. fol. 3. Omnesq fructu alicujus Communitatis gaudere volentes, etiam onera Communitatis æqualiter aliis tenentur sustinere: Stat. 5. fol. 11. Nec alio motivo Præpositus Collegii ad sufficientem mensæ Communis provisionem obligetur, nisi ut Magistri competenter refecti, lectiones, exercitia, et omnia Universitatis onera melius valeant supportare: Stat. 11. fol. 20. Tenentur autem Collegiati Minores per descensum

à Majoribus ad Juniores, alternatim procedendo cum Collegiat
bus decanare, Cursum Philosophicum publicè propteri. prodece
Actus Visitat. Cap. 9. Tit. De muniis Collegii Minor. in generos
tisfaciendo menti Pientissimi Fundatoris Noviceysii, ad sublevan
dam Professorum, non aliorum, nisi ibidem laborantium egestatem
munificentiam suam conferentis. Privil. fol. 170. b insistendo etiam
antecessoribus judicatis praesertim 1745. 22. Aug. Lib. Cond. Vol. fol. 08. b
et 1774. 23. 9bris ad Stum hic fol. 152. Statuimus, et perpetuis
ac inviolabiliter servandum definimus: Ut si Magister Colle
giatus justa ordinem et turnum se tangentem actu non pro-decana
naverit, una tertia parte unius anni: Si similiter actu non decana
naverit, duabus tertiis unius pariter anni: Si verò Cursum Philo
sophicum publicè actu professus non fuerit, duabus tertiis partibus
duorum integrorum Annorum Dismembrationis Gedanistice
nullo alio quesito V. Communitatis judicio, si sola gravi infirmita
te exepta, di tamen idem extra turnum expose experiverit, per Prepo
situm Domus mulctetur, justa Conclusionem Anni 1772. die Lunae
7. 9bris ad Stum n. 2. hic fol. 104

Habitationem ad latus.

Ad Stum. Petitioni Illis Rehanskii Colonie Cinctorien sis
Directoris per suum Plenipotentem institute, ratione habitationis
post recessum Illis Jarzyckii vacantis, V. Communitas condescen
dit: post cum verò vacanter, Illi Ambrożewicz contulit. ad quam
successivè per V. Officium officiose introductus est.

Cellarii Prepositi.

Quo verò ad Cellarium post Illum Jarzyckii vacans, hoc Prepo
situs Domus pro tempore existentibus ad asservandum ligna
aliasq res Collegii, consignatum est.

Noviceysiana dismembratio.

Ad Stum. Orbato consilio conclusum, Noviceysianam servata le
gge et consuetudine, proportionatè ejus dismembrandam, prout factum.

Ad Imum. Ad compilandas Obligationes Missarum Collegii,
in ordine ad obtinendam à Quo de Jure reductionem earundem,
Illis D. M. Joannes Ambrożewicz est deputatus.

Sub Tuh ad alia. De mente Mssi Dni Rectoris, qua Teno
tarii Sortis Villae Rudzina, ad rogandum Perill. D. Negowiecki
pro dismensuratione Agrorum ejusdem Sortis. Prepositus cum Illis
Potaczewskii deputati: quid actum sit.

Sub eodem actu: Admota inscriptione hujusmodi: M. Stanislaus
Josephus Rużanowski Leopoliensis, Phil. Dr, Poëseos Prof. Collegii
Minoris Senior Pater, Historiographus Petricianus, Annis 40 in
Societate Jesu mentis ob defectum visus in Alma Universitate Cracoviensi
per totos celeberrimus, obiit die Dni 1693tio 4to Idus Novembris.
Annorum Rużanowskiano dies alia vero aetatis suae 65. Obitatis verò visus 43. quae extat tum in Imagine
nia asservata. Ejusdem in hoc Collegio extante, tum in illa, quae in Aula Collegii
Majoris inter alias nuper confectas habetur. Dies proximam post
Octavam SS. Trium Regum, Anniversario Ejus celebrando assign

tam hic fol. 140. ad 2dum, in dien 20. 9bris. que est 4to Idus ejusd. tangp
vere Anniversarian, ipsum est commutare, ut in post Missa pro ut in
Anniversario decantetur. Ind. lib. Stat. fol. 138.

Celebrata fuit hic Convocad Gentibg me Praeposito, Jll. Cl. DD. MM. Mathia
Polanensi et Andrea Znaimensi.

Ao 1775. 14. Obris. Celebrata fuit Convocatio Facultatis Philosophi- Renu
ca, in qua agebatur de electione Pro-decanis currentis, et Decani sequa- Prode
tis Commutationis: utriusq Officii turnus tangebat Jllum M. Ro- natus
muald Laschowicz, neutrum optavit, adeoq Subest animadversio Decani
pri Conclusioni hic f. 161. ad 4tum, sibi optimè notæ.

Recepto Censu Fl. 308. 16. ex Bonis Kleznice et Karby MD. Cons.
Pomerow sui hereditariis à Summa Capti Fl. 1000. pro Ais 9½ et an
pempe 1766_67_68_69_70_71_72_73_74 finito in 1775. p Ao S. niver.
Joan Baptæ Fundationis M. Dionysii Politowicz Sacerdotis Polito
per manus Jllris D. Procuratoris Collæ S. Annæ, celebrata viana
sunt Anniversaria cum dismembratione inter presentes, die-
bus segg. 4. 7. 9. 14. 16. 19. 20. 21. et 31. Obris, extensa proportionali
dismembratione pro Annvrio Ao 1774 celebrato, ut in Regestr. Dism:

Ao 1775. 16. Obris. Celebrata fuit Convocatio VV. DD. Magror
Collegii Minoris, formâ et Stylo solitis ad proponendum et re-
solvendum puncta segg. 1o ad relegendum Conclusiones anterio-
ris Convocationis. 2o ad eligendum novos DD. Consiliarios pro in-
stanti Semestri. 3o ad audiendum rationem præteritæ Commuta-
tionis DD. Consiliariorum. 4o ad approbandum Calculum Percepto-
rum et Expensorum per Præpositum præcedentis Quartalis. 5o ad
legendum Statuta Collegii. 6to ad videndum quasdam obligationes
Collegii. Tum ad alia &c. Cui Convocationi dato loco, resolutum e
4d 1mum. Lecta sunt Conclusiones anterioris Convocationis
libro inscripta, salva compilatione Obligationum Collegii quoad Mis-
sas, ut supra hic fol. 162. ad 1mum.

Ad 2dum. Electo Consiliario primo Jllri D. M. Joanne Ambro-
sowicz, alter idem rellectus ob defectum Magri Edæ Mense.

Ad 3tium. Auditæ sunt rationes præteritæ Commutationis DD.
Consiliariorum referentium Inventarium et Archivum integr reperiri.

Ad 4tum. Auditâ relatione DD. Consiliariorum ad Calculanda
Regestra Perceptorum et Expensorum per Præpositum præcedentis
Quartualis Dmæ Trinitatis deputatorum hic fol. 161. ad 4tum,
nempe in Perceptis esse Fl. 1141. 10 ß, in Expensis Fl. 627. 19 ß,
in Superante Percepta Expensam Fl. 513. 21 ½, viso quoque Rege-
stro Viridi integrè consepto: ex quo tamen Calculus alterius Con-
siliarii non fuerit Libro ingrossatus, stando Conclusioni 4. Xbris
172. ad 3tium, et §. Ex incidenti, hic fol. 109. latæ, approbationem
ejusmodi Calculi VV. DD. Magri ad futuram Convocadæ differendo.

Ad 5tum. Insistendo Statuto 26. fol. 40. lecta sunt Statuta Domus, eorumque observantia commendata per Præpositum.

Fundat. Radyminskiana et Bohemiana.

Ad 6tum. Retulit Præpositus, ex una parte beneficium Pientissimorum Benefactorum M. Martini Radyminski, Sacerdotis et M. Andreæ Bohemii, binas Summas Capitales Mensæ Collegii Minoris applicantium, quarum altera Fl. 2000. 1° in Bonis Morsko, 2° in Zyslawice, 3° in Polanowice, 4° demum in Boni Rzgska, M. D. Dembinski Capitanei Volbramen hæreditariis, in quibus ad præsens hæret: altera Fl. 1200. in Bonis Bęczyn et Zazdroże locata; ut videre est tum in Libro Privil. fol. 109. tum Actu Visitat. Tit. Fundatio 20ma. Ex altera verò parte in Libro Statutorum, Tit. Obligationes Minoris Domus, fol. 356. annotari: = Pro Anima Clmi Viri M. Martini Radyminski Collegæ Majoris, quovis A° 18. Aug. procurabitur Sanctum Missæ Sacrificium in Ædibus S. Annæ. Item pro Anima Excellmi Viri M. Andreæ Bohemii Collegæ Minoris, quovis A° 24. 9bris in Vigilia S. Catharinæ procurabitur Sacrum ratione Census &c. = Et VV. DD. Magri Collegiati, attentâ hujusmodi beneficentiâ, quo pietatem suam, gratæque voluntatis sensum luculentiorem facerent, ad præcitata Missarum Sacrificia, in suffragium laudatorum Fundatorum, diebus quibus supra, non modo procuranda, sed etiam officiosè pro more Academico audienda se suosque Succedaneos obligari, præsenti Conclusione ratificarunt, et inquantum opus est, decreverunt.

Obligationes vigore eardem.

Celebrata fuit hæc Convocatio præsentibus me Præposito, ac VV. MM. Romualdo Laskiewicz, Joanne Ambrożewicz, Mathia Potaczewski et Andrea Znaczelski Collegis Minoribus.

Quoniam vigore Novæ Constitutionis Regni solvenda sunt fumalia à singulo Camino per Fl. 12. quotannis, et Conclusione Universitatis definitum, ut singuli Collegiati respective ad suos Caminos proportionaliter contribuerent, pro vacantibus verò Domus solveret, hinc solvendo primam Ratham q. 9. 8bris Anni Curren. factum est hujusmodi Dispartimentu in hac Domo

Fumalium dispartimtum

1.	Stubæ Communis. Commitas	1.	15.	1.	Communitas - - -	1.	15.
2.	M. Romualdg Laskiewicz	1.	15.	2.	M. Petrus Rydulski	1.	15.
3.	Communitas - - -	1.	15.	3.	M. Josephus Wisniowski	1.	15.
4.	Communitas - - -	1.	15.	4.	Communitas - - -	1.	15.
1.	M. Nicolaus Dziedzicki	1.	15.	1.	M. Joannes Ambrożewicz	2.	—
2.	M. Thomas Olchawski	1.	15.	2.	Communitas - - -	2	—
3.	M. Mathias Potaczewski	1.	15.	3.	Communitas - - -	2.	—
4.	Communitas - - -	1	15.	1.	Culinæ. Communitas -	6.	—

Librorum Monimentorum Professionis Laboreviana, ab Eadem, cui supra hic fol. 160. communicatus fuit, remissum recepi.

Ao 1775. 31. 8bris. Suidam V. Magister Collegiatus ratione contraventionum Statutis canonicè motitus sub privatione mensæ, et delatione ad M. D. Rectorem.

Ao 1775. 6. 9bris. Transmissa sunt per Illum D. Ambrozewicz Judicialis Causarum in Prætorio Cæs. Procuratori Munimenta sequentia: 1o Originalis Inscriptio S. C. fl. 1400. in lapidea Krolewskha, post montis Rotatis ad platea proscriptorum, in qua simul inserta est Consensus Regius. 2o Inscriptio officiosa S. C. fl. 300. in lapidea itidem Krolewskha, post Piwonia, nunc Storzyszewskha dicta in platea Judaica, cum adneta Citatione Ao 1704. 3o Inscriptio S. C. fl. 100. in lapidea Gorystowskha post Krakowskich in platea Hospitalensi. Munim. Procuratoris Cæsareis municata.

Ill. D. Potaczewski præsentavit Scriptorem suum Stanislaum Buchnicki.

Ao 1775. 24. 9bris. Celebrata fuit Convocatio VV. DD. Magrorum Collegii Minoris, stylo et forma solitis, ad proponendum et resolvendum puncta segg. 1o ad relegendum Conclusiones anterioris Convocationis. 2o ad eligendum novum D. Præpositum Domus. 3o ad deputandum Calculatores Regestrorum moderni Præpositi. Tum ad alia &c. sui Convocationi dato loco resolutum est

Ad 1mum. Relectæ sunt Conclusiones anterioris Convocationis: ac incontinenti, visis Rationibus per alterum Consiliarium Libro ingrossatis, eædem Rationes Perceptorum et Expensorum per Præpositum præcedentis Quartualis Mis Trinitatis, ad mentem Conclusionis hic fol. 160. ad 4tum. VV. DD. Magri approbârunt: residuo superabili Percepta Expensam in fl. 5 ß. 21½ dispositioni ejusdem Præpositi commisso.

Ad 2dum. Electionem iteratam relectionem magis nevâ electione Bono Collegii profuturam judicarunt, ideo eorum voti non potuit non deferri atque relapse delatum est.

Ad 3tium. Insistendo Statuto 29. fol. 45. CC. DD. Consiliarii Calculatores Regestrorum moderni Præpositi sunt deputati, relationem in futura Convocatione facturi.

Celebrata fuit hæc Convocatio præsentibus me Præposito, et VV. DD. Mell. Romualdo Lalkiewicz, Joanne Ambrozewicz Consiliariis Primo, Mathia Potaczewski, et Andrea Gnaczewski altero Consiliario.

Præpositura 5ta

M. Petri J. C. Rydulski Phiæ Dris et Pfris, Collegæ Minoris

Convocaõ Annô 1775. q Veneris 2. Xbris. Celebrata fuit Convocatio VV. DD. MM. Collegii Minoris, stylo et forma solitis, ad proponendum et resolvendum puncta seqq. 1º ad relegendas Conclusiones anterioris Convocationis. 2º ad audiendum Calculatores Regestrorum Præpositi, et eadem approbanda. 3º ad conferendum de Fundationibus Kwasnioviciana et Tonsciana. Tum ad alia &c. Cui Convocationi dato loco, resolutum est

Ad 1mum. Lectis Conclusionibus anterioris Convocationis; in continenti institutæ per Præpositum petitioni, ut sibi per V. Officium Portiones Fundationum Novicysciana et Waleszyniana hoc Quartuale concernentes, item Portio pro futuro Anniversario Novicysciano dismembranda, extraderentur, VV. DD. Magistri detulerunt.

Ad 2dum. Audita informatione DD. Consiliariorum ad calculanda Regestra Perceptorum et Expensorum per Præpositum præcedentis Quartualis S. Crucis deputatorum hic fol. 165. ad 3tium, nempe in Perceptis esse Fl. 1579. 3. in Expensis Fl. 885. 20. in superante Percepta Expensam Fl. 693. 13. vizo quoque Regestro viridi integrè conscripto, hujusmodi Rationes V. Communitas approbavit, residuo dispositioni Præpositi commisso.

Ad 3tium. Quantum ad Fundationem Kwasniovicianam; licet tum ex repetitis in Regestro Viridi annotationibus, tum ex informatione per Perill. D. Procuratorem facta constet hujusmodi Censu esse ordinatum in Anniversarium; cùm tamen planè insufficiens sit, ex quo pro Aïs 3bus: 1762–63 et 64. recepti sint tantùm Fl. Pol. 15. q 23. hinc consultum est hujusmodi Fundationem Collectioni aliarum in ordine ad reductionem Missarum obtinendam, esse inserendam: absolutis interim 3bus Missis in suffragium laudati Fundatoris: atque idem cum Fundatione Tonsciana propter Census diminutionem faciendum.

Fundat. Kwasnioviciana

Tonsciana.

Aº 1775. q 15. Xbris. Vocati sunt ad Collegium Majus duo Collegiati Minores, nempe M. Petrus Rydulski OO. SS. Szeflerovianus, et M. Andreas Znaczelski S. Annæ Canonici, Contubernii Pauperum Senior.

Vocatio ad Majus duorum

Aº 1775. q 22. Xbris. Ad sanandum errorem, qui contigit in Rationibus Illris D. M. Joannis Ambrozewicz Quartuali S. Crucis Aõ 1767. ex quo alter Consiliariorum in Libris Expensorum in superante Expensa Perceptam, summam Fl. 147. q 1. alter in Libris Perceptorum Fl. 42. q 21. similemque Præpositus hic fol. 49.

Rnes Ill. Ambrozewicz et debitu

Transcurrent, ego Præpositus cum Illm. D. M. Andrea Enaczchski Canonico Cde. hisce originalibus foliis Perceptorum et Expensorum per dictum Illm Ambrożewicz reproductis, iisdemque diligenter computatis, novum Calculum confecimus, eumdemque in Tertia Schedæ manibus nostris subscripsimus ad omne dubium in futurum tollendum: quem quidem Calculum Illm. Ambrożewicz libenter acceptavit, productumq ad Mensam propter memoriam hunc Libro ingrossandum petiit: prout sequitur

Calculus cum Illm. Ambrożewicz.

Expendit p Mensa 1o. Ao 1767. Quart. Liner Supr. Percept. Fl. 338. 11.
2o. Ao ead. Quart. Crucis - - 142. 2.
3o. Ao 1770. Quart. Crucis - - - 91. 10.

In Summa Superexpendit - Fl. 571. 23.
Ad rationem horum computantur superantes Expersam Ao 1767. Quartuali Trinitatis - - Fl. 172. 7.

Ergo debet Communitas Illm. Ambrożewicz - Fl. 399. 16.
Nec obstat, quod Scriptum sit hic fol. 50. quod Illm ex archivo S. acceperit; hi enim, utpote Pecuniam Ambulatoriam spectantes, ex ejusdem Dismembrationibus sunt Archivo restituti signo Conclusionis Domus hic fol. 102. ad 4tum.

Ao 1775. q ead. 22 Xbris. Quoniam in Regnis Lodomiriæ et Galliciæ nova Exactio vulgo Czopowe constituta, eoque fere in Vistam integram Sidzina Summa Fl. 939. 13½ imposita, retulit Scriba Sidzinen Nostram Sortem teneri ad Solvendum quotannis Fl. 93. 2. et Proventi Fl. 4. sive quolibet Quartuali Fl. 24. 12½

Ao 1776. 2. Jan. Scriba Sidzinen retulit mihi Præposito, quod cum Perillris Dnus Tenutarius Sidzinen Calculum iniret cum Patre-familias inibidem, sequentem defectum Inventarii advenerit. q 28. Junii 1775. Samica Stara l. q 29. Cielq l. q 2. Julii Nieprzahow 2. q 29. Julii Cielq przysachowe l. q 30. Julii Cielq l. qs l. kura l. zdechła, qs l. drugg mille wzięt trzecią w Szlędzie zabito. Quæ de re informati VV. DD. Magni, attenta calamitate, defectum hunc condonarunt.

Ao 1776. q 16. Febr. Ego Præpositus pro Loco in Collegio Majori obtinendo respondi, edita Dissertatione Pro et Contra Scepticismum.

Ao 1776. q 19. Febr. Ego idem Communitati Collegii Majoris incorporatus Sum.

Aº 1776. 23. Februarii. Celebrata fuit Convocatio VV. DD. MM. Collegii Minoris, stylo et forma solitis, ad proponendum et resolvendum puncta segg. 1º Ad relegendas Conclusiones anterioris Convocationis. 2º ad eligendum D. Præpositum Domûs pro instanti Quartuali. 3º ad deputandum Calculatores Regestrorum Præpositi Quartualis præsentis. 4º ad producendam Compilationem Obligationum Collegii quoad Missas. Tum ad alia &c. Cui Convocationi dato loco resolutum est

Ad 1mum. Relectæ sunt Conclusiones anterioris Convocationis.

Ad 2dum. In Præpositum Domus pro instanti Quartuali ex unanimi consensu electus est Illris Clmus A. R. D. M. Romualdus Laskiewicz Collega Minor, Coltæ SS. OO. Canonicus.

Ad 3tium. Calculatio Regestrorum Ill. DD. Consiliariis commissa.

Compil. Oblig. Ad 4tum. Continuatio Compilationis Obligationum Collegii quoad Missas, eidem cui suprà hic fol. 162. ad 7mum. ac Neo-electo Præposito commissa.

Celebrata fuit hæc Convocatio præsentibus me Præposito, Ill. CC. DD. MM. Romualdo Laskiewicz, Joanne Ambrożewicz et Mathia Potaczewski Collegis Minoribus.

Aº 1776. 26. Febr. Serviter Illris Potaczewski Joannes Romel, prævia sponsione de ejus fidelitate, admissus.

Convoc. Aº 1776. 1. Martii. Celebrata fuit Convocatio VV. DD. MM. Collegii Minoris, stylo et forma solitis, ad proponendum et resolvendum puncta segg. 1º ad relegendas Conclusiones anterioris Convocationis. 2º ad audiendum Calculatores Regestrorum moderni Præpositi, et eadem approbanda. 3º ad referendum de Processu cum Cl. Podzyński. 4º ad investiendum D. Præpositum nuper electum. 5º ad producendum Munimenta Professionis Kobylinianæ per suum Possessorem libro ingrossata, ad mentem Conclusionis Domûs hic fol. 87. ad 9num. 6º ad substituendum Consiliarium Minorem. Tum ad ad alia &c. Cui Convocationi dato loco, resolutum est

Compil. Oblig. Ad 1mum. Lectæ sunt Conclusiones anterioris Convocationis, salva Compilatione Obligationum per Personas hic suprà specificatas effectuanda.

Approb. Rnum Ad 2dum. Audita relatione per DD. Consiliarios facta de Perceptorum per modernum Præpositum Summa Fl. 1384. q. 2; Expensorum Summa Fl. 630. q. 28. atq. de superante Percepta Expensam Fl. 1. q. 4. eadem Regestra sic conscripta, in toto, unanimi consensu V. Communitas approbavit.

in Causa Cl. Podzyński Ad 3tium. Feci Præpositus informationem de Processu Juris cum Cl. Podzyński, omniaq. munimenta ad hanc causam spectantia, cum clavibus à Cubiculo ejusdem, ac residuum peculium pro rebus divenditis, in facie V. Communitatis numeratum, V. Officio Domus integr. reddidi.

Ad 4tum. Praepositus est more solito nuper electus Praepositus Illmus
A. R. D. M. Romualdus Laskiewicz Collega Minor Collegii SS.
Canonicus, cui felix faustumq sit, ac toti Communitati Mi-
noris Collegii, cui a d. 22 Mensis Octobris 1771. ad d. 1mam Mensis
Anni Currentium Con-Collega vale dixi. Ad M. D. O. M. G.

Praepositura 4ta

M. Romualdi Laskiewicz Phiae Dris et Phris.

Ao 1776 d. 1. Martii. In Convocatione per antece-
daneum D. Praepositum extradita ad 4tum Ego M. Ro-
mualdus Laskiewicz in Praepositum Domus investitus
obtento a V. Communitate consensu extradendae portionis
Novicyscianae Quartuale Ciner concernentis.

Ad 5tum Reddidit munimenta Professionis suae Illustris
Ambrozewicz Possessor eorum;

Ad 6tum in locum Consiliarii primi in Praepositum
investiti substitutus est Consiliarius Illustris Potaczewski
Celebrata fuit haec convocatio praesentibus me Praepo-
situm Mm Joanne Ambrozewicz, Mathia Potaczewski
et Petro Rydulski.

Ao ut supra ultimis Februarii. Rediens ex Academia
Culmensi Illustris Clmus et Adm Rndus Dnus M.
Joannes Nepomucenus Trąbski Phiae Dr et Phr.
Collega Minor Vocatus, Ecclesiae Collgiae Sae Annae
Canonicus, adivit me Praepositum et instituit
petitionem suam, 1mo quatenus Ei in Collegio
concederet habitatio, 2do mensam (ad evitandum
suum incommodum) in Collegio sibi concedi petiit,
indeq compensationem expensis mensae pro una
persona erogari solitis proportionatam verbli Com-
munitati appromisit. Et V. Communitas audita

ejusmodi petitione voto et desiderio Illius quo ad utrumq; libenter annuit.

Ao ut supra d. 24 Julii. Subscriptus est Contractus Czuszoq pro triennio Gnoso Dno Josepho Stachurski, instante Prti. Rndsmo Dno Dobranski Procuratore Peraugusti Capituli Cracoviensis Qui eundem Contractum dedit, et in illo se se subscripsit, tum ex occasione plus offerentiae nempe fl. 400, quam immediatus Prlis Tenutarius nempe Prlis Serzgnowski Pptus Collegiatae S. Floriani dare recusavit.

Diebus 1mis Martii Illustris M. Andreas Znaczeleski ad Collegium Majus responsionem fecit, et ex occasione transmigrationis suae ex Collegio Minori in dictum Collegium Majus refectionem in cibo et potu apposuit

d. 1. Aprilis Ao eod. Illus. Clus M. Joannes Ambrożewicz coram actis Inclytae Facultatis Philosophiae Decanatum Artistarum resignavit, jam vero paulo post ad Patriam suam discessit.

Ao ut supra d. 20 7. Maji Extradidi Convocationem forma et Stylo solito ad resolvenda sequentia puncta. 1mum ad audiendam petitionem Cujusdam Magistri Collegio Nostro Minori incorporari volentis, 2dum ad designandum

Eidem

Eidem habitationem. 3tium ad substituendum Consiliarium 2dum. Tum ad alia. Cui convocationi dato loco. Ad 1mum Consensit V. Communitas incorporationi Illris Clmi et Adm Rndi Dni. M. Joannis Nepomuceni Trąbski, Ejusdemq admissioni ad omnia jura privilegia, vocem activam et Passivam, mensam participationem, tum ad alia quae actualem Collegam Minorem concernunt, admisit. Ad 2dum: Admisso et incorporato Eidem Illustri Dno, habitatio in prima condignatione collateralis prospiciens Contubernium Hierosolymitanum consignata, ad quam eodem die per officium Domus more recepto Idem introductus est. Ad 3tium in consiliarium a mensa 2da hicce Neoingrediens nempe Illus. Trąbski substitutus est. In continenti sub puncto tum ad alia. Intulit petitionem Illus: Clmus et Adm Rndus Dnus M. Nepomucenus Trąbski, quatenus habito respectu quarundam circumstantiarum expensa mensae erogata sibi a V. Comm pro duobus mensibus condonaret. Cui petitioni V. Comm ut justae attento eo quod adhuc Ao 1771. die 13 Martii vocatus fuerit, et paratus debito tempore Cracoviae redux fuerit respondere vocationi tamen ex alma Univ obligatus et rogatus ad acceptandum et gerendum Rectoratum Culmen ex quo regimen totius Prussiae Polonae per a-

vul-

vulsionem in novum statum mutaret, et in for-
mam Monarchicam Regis Borussor. redigeretur
indeq. pateret periculum aliquod illius Coloniae
subeundum ex causa novi Rectoris imperiti re-
rum et negotiorum intuenda quaqua versum Co-
lonia quo ad ejus jura, et privilegia, caeterasq. im-
munitates, tum etiam quod post exactos labores
Culmae respirium virium capturus vix Crac.
rediit, extunc Decanus Facultatis Phicae ad no-
vos labores supportandos unanimi omnium vo-
ce designatus et electus est, rationabiliter ex
causis efficaciter animum suum permoventibus
annuit et consensit, ac praedictam expensam
libenter condonavit. Praesentibus in hac Convo-
catione me Pp.to et M. Mathia Potaczewski
Consiliario primo.

A.o ut supra q. vo 14 Maji extradita fuit Convo-
catio ad resolvendum punctum, nempe ad consulen-
dum circa conferendam praesentationem pro Prae-
latura Decanatus OO.SS., cui dato loco:

Ego Praepositus feci relationem V. Communitati
de concurrentia ad Praelaturam Decanatus OO.SS.
Pr.tis et Adm. Rndi Dni Stanislai Minocki In-
signis Collegiatae Sandom. et Scabrmiriensis
Canonici, Consistorii Crac. Notarii etc. Et
V. Communitas accepta notitia de consensu et
voto alior. Concollatorum favit desiderio Con-
currentis supra dicti, et praesentationem

dandam Præposito sui Collegii consensit et commisit

Ao ut supra die vo 7 Junii. Extradita fuit Convocatio ad resolvenda sequentia puncta. 1mum ad eligendum simul investiendum Dnum Præpositum pro subsequenti Quartuali. 2dum ad substitu consiliarium. 3tium ad Collegendum de archivo et munimentis extra Collegium repositis. 4tum ad consulendum de Summa in Bonis Więckowice locata et nunc in lite pendente cum Mgco Dno Slawski, tum ad alia quæ proponent, huic convocationi dato loco ad 1mum Electus est in Præpositum Domus Minoris Illustris Clmus et Adm Rndus Dnus M. Nepomucenus Trąbski Phiæ Dr et Prfr, Collega Minor, Collegiatæ Sæ Aæ Canonicus, Qui statim sub eodem actu investitus, ex quo non stata die propter absentiam Consiliarii primi convocatio fuerit celebrata, quod officium Illustri Dno felix faustumque sit precor

Præpositura 1ma.

M. Nepomuceni Martini Trąbski Phiæ Dris & Prfris, S. Annæ Canonici interea Facultatis Philosophicæ Decani.

Anno et die ut supra in Convocatione per antecedaneum D. Præpositum Collegii Minoris, quæ hic paulo superius est descripta, ob defectum Collegiatorum ad legitimam electionem requisitorum sero in mensem dilata. Rectoratu Mosci Peril-

Perillustris & Reverndmi D. M. Andreæ Lipiewicz U. J. Dris et [illegible] dicæ Procancellarii & Decani, Ecclesiar; Cathedralis Cracov; Canonici, [illegible] sza et Igolomia Curati &c. Ego M. Nepomucenus Trąbski in Præpo[illegible]

Electio Præpti. noris concordi omnium voce et voto electus ac more solito investitus, [illegible] tate extradendam mihi Portionem summæ consvetam ex Fundatione [illegible] necessariis Mensæ communis. Cui petitioni uti justæ et rationabili V. Comm[illegible]

Petitio Gedanisticæ. benter annuit, extraditaq; mihi est portio consveta flr. Polon. 120. ab Illri C[illegible] Rydulski, ex quo is necdum Archivum Domus Minoris reddiderat. Tandem psi Convocationem procedendo ad reliqua ejus puncta.

Consiliarii Ad 2dum. sc ad substituendum Consiliarium seu veriùs ad eligendos Consi[illegible] Electus itaq; in primum Illris Laskiewicz, in 2dum Illris Potaczewski.

Ad 3tium. Quoniam D. Præpositus antecedaneus, noviter electo omnia et singula Præpositum pertinentia reddere tenet, Illris am Laskiewicz stante suæ Præpositura tem-

Receptio Archivi & cæterorum. pore plurima eaq; principaliora, uti archivum, Peculium Cæci, Pecuniam ambulatoriam, munimenta, Libros Conclusionum &c, recipere, quemadmodum ejus muneri incumbebat, intermisit; conclusum est, quatenus Illris Laskiewicz uti immediatus Præpositus indilatè Archivum munimenta cæteraq; omnia ad Collegium pertinentia, et extra illud degentia, recipiat, ad Collegium minus comportari curet, et moderno Præposito sine ulla retardatione reddat.

Summa in Więckowice. Ad 4tum Quod attinet negotium summæ in Bonis Więckowice locatæ nunc in lite cum Mgfco Slawski pendent, terminis Juris in quibus hæc causa versat invigilandum esse, declaratum. Præsentibus me Præposito et Illribus Clmis AA. RR. M.M. Romualdo Laskiewicz & Mathia Potaczewski.

Deputatio in Czuszow. Q. 23tia Junii. Ill. D. Laskiewicz deputatus ê ad Prædium Czuszow ut illud cum omnibus pertinentiis & attinentiis recipiat ab antecedaneo Tenutario et reddat moderno G. Stachurski, novumq; Inventarium conficiat et conscribat.

Præsentaõ Servitoris Q. 28. Augusti Ego M. Nepomucenus Trąbski præsentavi cum sponsione fidelitatis Servitorem Ing. Gregorium Grzybowski.

Convocaõ Anno Dni 1776. Q. 2. 7bris. Extradita fuit Convocatio stylo et forma solitis: 1mò ad eligendum D. Præpositum Domûs pro instanti trimestri. 2dò Ad deputandos Calculatores Regestrorum imdti Quartualis 3tio Ad Colloquend super puncto in negotio circa subditum ad fundum Grammatica, ut putat, pertinentem Tum ad alia si quæ proponent.

Reelectus Præptus Ad 1mum. Vigore Statutorum fol. 53. et 54. vi ordinis reelectus ê M. Nepomucenus Trąbski in Præpositum Domûs. statimq; petiit à V. Communitate extradendam sibi portionem pro subsidio mensæ ex fundatione Novieysciana. Cui petitioni uti justæ et rationabili V. Communitas perlibenter annuit.

Ad 2dum Deputati Calculatores Regestrorum Ill. CC. Consiliarii.

Ad 4tum. Declaravit V. Communitas primò inquirendum esse jus et qualitas illius fundi à dicto ruricola possessi, tandem si aliqua patebunt vestigia, omni meliori modo agendum, quatenus ille fundus una cum subdito pertineat et redeat ad proprietatem Collegii Minoris.

Sub puncto tum ad alia. Incontinenti intulit petitionem Illris Trąbski, quatenus Venerabilis Communitas habito respectu Vocationis suæ ab aliquot annis factæ cui quòd debito tempore non responderit, non ejus pticularis ratio, verùm dispositio Uni-

ver

versitatis, ex quo eum Coloniam Culmensem regere destinavit, obicem posuit; tum aliarum circumstantiarum permoventium, jam aliàs in Conclusione currentis Anni sub die 7. Maji expressarum, Eundem ad Gedanisticam et alias dismembrationes de integro participandas, admittat. Cui Venerabilis Communitas perpensîs allegationibûs utì justîs favorabiliter consensit, eumq ad participandum tam de Gedanistica quàm quibusvis aliis dismembrationibus in integro lubenter admisit. Præsentibûs me Præposito, Illribus CC. AA. RR. DD. MM. Romualdo Laskiewicz, Joanne Ambrozewicz & Mathia Potaczewski.

Præpositura 2da

M. Nepomuceni Trąbski Phiæ Dris & Professoris Collegæ Minoris.

Annô Dni 1776. Q 10 7bris. Clmus M. Josephus Meyzel Phiæ Dr Matheseos ac Linguæ Allemanicæ Prfr Collega Minor Vocatus respondit pro eodem Collegio per Dissertaõem Physicã de Cometis publicè expositam.

Sequenti die videlicet 11. 7bris Idem Clmus Meyzel conveniens me officiosè summam aureor Hungaricalium 12. more solito dismembrandam reposuit, præsentibus et ad id invitatis Illribus Cl. MM. Romualdo Laskiewicz Consil. 1mo & Mathia Potaczewski Cons. 2do

Q 12 7bris Idem Cl. Meyzel apposita in Domo Majori refectione, Collegiatos Minores jam alias per Præpositum hac de re præmonitos, officiosè laxîs manicîs Mensæ suæ assidentes, conveniens, tempus admissionis sibi determinari petiit. Et Præpositus assignato admissionis tempore in futura Convocatione, Eundem petentem, ad secum assidendum itidem officiosè, sed non laxis manicis, conformiter Conclusioni Aº 1750. Q 17. 9bris ad 4tum latæ, Libroq Act. Vet. fol. 109. ingrossatæ invitavit.

Aº D. 1776. Q 14 7bris. Extradita fuit Convocatio stylo et forma solitis super seq Punctis 1mo ad relegendas Conclusiones anterioris Convocaõis. 2do ad audiendã petitionem cujusdam Magistri Collegio Nostro Minori incorporari volentis. 3tio ad designandam eidem habitationem. Tum ad alia si quæ proponent. Cui Convocationi facta inductione loco adinvento

Ad 1mum. Lectæ sunt Conclusiones anterioris convocationis.

Ad 2dum. V. Communitas audivit petitionem Clmi M. Josephi Meyzel, quem cùm omnes formalitates implevisse adinvenit, Eum, prævio juramento ad mentem Statutor fol. 9. et fol. 48 promissorio, quòd statutis et statuendis Domûs suberit, quod Præposito ejusq Succedaneis legitime electis et institutis in licitis et honestis duntaxat Collegii Bonũ concernentibus obediet, quod secreta Collegii ejusdem in Convocationibus tractata per modum Secretor aut capitulariter, personis extraneis non revelabit; incorporari, Communitati Collegii Minoris, ad Illiusq jura, privilegia, immunitates mensam, vocem activam & passivam, proventus dismembraões, tũ ad alia quæ formalem Collegam Minorem concernunt, admitti censuit, prout de facto incorporavit et admisit. Ea conditione, quam Lex Aº 1600. 3tio Calendas Jan. edita, auctoritate Rectorali Aº 1725. Q 16. 9bris approbata, Librisq Statutor pag. 100. insertæ (remittendo de stricta præfatæ legis per Prædecessores suos interpretaõe ab Aº 1771. Q 19 Februarii Act. Vet. fol. 66. ad Annũ 1771. diem 28. 8bris hic fol. 59. facta, qua mediante Neo-Ingredientes nonnisi à tempore continuæ et non interruptæ mansionis ad dismembraões et proventus admittebant) præscripsit: Quod si n̄ manserit in Collegio Minori intra 6 septimanas, tunc n̄ à die facti juramenti et possessione loci, sed à tempore solummodo, ex quo incipiet inhabitare Collegium, omnes proventus & dismembrationes illi debebunt.

Ad 3tium

Ad Stum. Designata è habitatio recenter admisso Amo Meyzel in eâdem contignatione ex una parte Collegium majus ex altera Contubernium Felonianum prospiciens, ad quam eo die per officium Domûs more recepto introductus est. Presentibus me Proposito Illrbus CC. SS.TT. Romualdo Laskiewicz et Mathia Polaczewski.

Q. 30 Obris Intimatum fuit ab Illri Cl. Proposito Domus Majoris suum Officium congregatûri in crastinû, in quo Eos, qui vel Professionem Domus majoris permutare, vel novam accipere in animo haberent, desiderium suum exponere debe Propositus Domus hujus significavit. Ast Professor Seniorum nullus permutationem Professionis postulavit; ad petitionem vero M. Nepomuceni Brabski Professio Astronomica; M. Josephi Meyzel Professio Bazelriciana utriq; juxta sua postulata, ab eodem V. Officio est collata.

Q. 16 Obris, in quam cadit Electio Mgfci Dni Rectoris, juxta dispositionem Statutor. lecta sunt Statuta.

Ao Dni 1776. Q. 26. Obris Extradita fuit Convocatio style et forma solitis super sequentibus punctis 1mo ad audiendam relationem DD. Calculatorum Regestrorum mense, Quartualis Smor Trinitatis tum ad approbanda eadem Regestra. 2do ad eligendum D. Consiliarium Domûs. Tum ad alia de Qui Convocationi dato Loco.

Hoc Computi organicos Computi ecclesiasticos respicientes non intendendo omnes omnino ecclesiasticos Redditus proinde capitulares

Ad 1mum. Audita informatione DD. Calculator Regestror in expensis flr 563 grossis 15 sol. 24. in perceptis flr 1135 gr 2. adinventaq; superata flr 571. gr 16. sol 12. Hujusmodi rationes V. Communitas approbavit, dictamq; superatam flr 571. gr 16. et s. 12 favore quorundam DD. Professorum brevi de Collegio migraturorum utpote pori ex parte de anterioribus annis collectam in dismembrationem converti decrevit.

Ad 2dum in Consiliarium Domûs electus est Cl. D. M. Josephus Meyzel Contubernii Jagelloniani Senior. Celebrata Convocatio est Presentibus me Proposito Illr. Cl. SS.TT. Romualdo Laskiewicz, Joanne Ambrozewicz & Josepho Meyzel.

Q. 31. Obris Illris Amus et Adm Rndus D.M. Romualdus Laskiewicz Collegiata Ss. OO. Canonicus migravit ex Collegio.

Q. 12 Obris Illris Amus & Adm Rndus D. M. Joannes Ambrozewicz Collegiata S. Annæ Canonicus migravit ex Collegio in Russiam.

Ao ut supra Q. 29. Obris Amus Adm Rndus M. Bonifacius Paryçki Contubernii Felonianj Senior, pro loco in Collegio Minori obtinendo respondit per Dissertationem de Corpore naturali publicè expositam.

In crastinum, videlicet Q. 30. Obris Idem Amus Adm Rndus Paryçki, conveniens me officiosè summam flr Polon 216. more solito dismembrandam reposuit, presente uti ad id invitato Amo M. Josepho Meyzel Consiliario.

Q. 1ma Xbris. Idem Cl. A.R.M. Paryçki apposita in Domo majori refectione V. Communitatem mense assidentem conveniens tempus admissionis et incorporationis sibi determinari petiit. Et Propositus assignato admissionis ac incorporationis tempore in futura Convocatione. Eundem petentem ad secum assidendum, officiosè sed non laxis manicis invitavit.

Ao Dni 1776. Q. 3tia Xbris Extradita est Convocatio forma et Stylo solitis super sequentibus punctis 1mo ad audiendam petitionem cujusdam Magistri Collegio nostro Minori incorporari volentis. 2do ad designandâ eidem habitationem. Qui Convocationi dato loco.

Ad 1mum

Ad 1mum V. Communitas audivit petitionem Cl. A. R. M. Bonifacii Garycki, quem cùm omnes formalittes implevisse adinvenit. Eum prævio juramento ad mentem Statutor. fol. 9. et 40. incorporari et ad privilegia immunitates mansionem vocem activam et passivam dismembrationes ac omnia jura quibus formales Collegæ minores gaudent admitti censuit, prout defacto incorporavit et admisit. Ea salva conditione, quam hic expressi fol 125.

Ad 2dum Recenter Admisso Cl. A. R. M. Bonifacio Garycki designata est habitatio in 2da Contignatione ex una parte Contubernium Hierosolymitanũ ex altera Gelonianum prospiciens, ad quam eo die more recepto introductus est per V. Officium.

Annô ut supra d. 6. Xbris Extradita est Convocatio forma et stylo solitis super sequenz punctis: 1mò ad relegendas Conclusiones anterior. Convocationum. 2do ad eligendum unàq investiendum D. Præpositum Domûs pro jam inchoato Quartuali. 3tio ad eligendum Consiliarium à 1ma Mensa. 4to ad deputandum Calculatores Regestrorum moderni Præpositi. Tum &c

Ad 1mum Lectæ sunt Conclusiones anterior. duar. Convocationum.

Ad 2dum Electus est in Præpositum Domus Minoris Clmus Adm. Rndus D. M. Bonifacius Garycki Collega Minor, ac incontinenti investitus, ex quo stata die propter absentiam Collegar. nequivit esse electio; Cui in hoc Officio DEUS faustos præstet successus.

Præpositura 1ma

M. Bonifacii Garycki Phiæ Dris et Prfris Collegiæ minoris

Annô et Die ut suprà in Convocatione per antecedaneum Dominum Præpositum Collegii Minoris, quæ hic paulò superiùs est descripta ob defectum Collegiatorum ad legitimam electionem requisitorum aliquantulum dilata Rectoratu tertio ejusdem qui fol: 174 Ego M. Bonifacius Garycki in Præpositum Domûs Minoris concordi omnium voce et voto electus ac in continenti investitus, petii à V. Communitate, extradendam mihi pecuniam ex Fundatione Nowieysciana pro necessariis Mense communis hoc Quartuale concernentem. Cui petitioni uti justæ et rationabili: V. communitas perlibenter annuit. Extraditaque mihi est portio consueta fl. Poll. 120 ab Illustri Clar. adm Rndo D. M. Nepomuceno Trąbski. Phiæ Dre et Prfre Collega Minore S. Annæ Canonico. Tandem resumpsi Convocationem procedendo ad reliqua ejusdem puncta. Extraditio Gedanuticæ

Ad 3tium Ad eligendum Consiliarium à prima Mensa. Electus itaque est Illustris Clr. adm Reverendus Dominus M. Nepomucenus Trąbski S. Annæ Canonicus. Electio Consiliarii à prima mensa

Ad 4tum. Scilicet ad deputandum Calculatores Regestrorum. Defectu Consiliarii sumnunc primum electi et immediati Præpositi a quo erant rationes audiendæ deputati sunt ego ipse Præpositus et Clar. D. M. Josephus Meyzel à 2da Mensa Consiliarius.

Annô 1726 d. 7 Xbris Clar. D. M. Andreas Czucki Contubernii Philosophorum Senior pro loco in Collegio Minori obtinendo respondit per Dissertationem de Terrestri Atmosphæra publicæ Disputationi expositam. Responsio pro Collegio minori Clar. Czucki

Hac ipsa die idem Clar. D. Czucki conveniens me officiosè, summam florenorum Polonicalium

Repositio totalium eiusdem

Polonicalium 216 more solito dismembrandam reposuit, presentibus uti ad id invitatis Illustri Clar adm Rndo D. M Nepomuceno Trąbski et Clar. Josepho Meyzel Contubernii Regio-Jagelloniani Seniore Consiliariis

Petitio admissionis ad collegium

In crastinum d. 8 xbris idem Clar D Czucki apposita in Domo Majori refectione V. Communitatem mensæ assidentem conveniens tempus admissionis, et incorporationis sibi determinari petiit et Præpositus dilato hoc negotio ad futuram convocationem, eundem petentem ad secum mensæ assidendum officiose et non laxis manicis invitavit

Commendatio Servitoris

Anno ut supra d. 9 xbris insistendo veteri consuetudini ego Præpositus Augustinum Pasinski Servitorem meum V. Communitati ad mensam congregatæ presentavi, de ejus fidelitate et obedientia Præposito spondendo petii eundem ad mensam servitorum Collegii Minoris admitti, et V. communitas attenta sponsione in hujusmodi admissionem consensit

Convocatio extraditæ

Anno ut supra d. 10 xbris extradita est convocatio forma et stylo solitis super sequentibus punctis 1mo ad permutandam per me Præpositum habitationem. 2do ad audiendam petitionem cujusdam Magistri collegio nostro Minori incorporari volentis 3tio ad designandam eidem habitationem. Tum ad alia &c

Permutatio habitationis

Ad 1mum Consentiente V. Communitate data mihi est habitatio, quæ ex una parte Collegium Majus ex altera hortum Collegii Majoris prospicit post migrationem ex Collegio Minori Illustris Ambrożewicz

Incorporatio in Collegium

Ad 2dum V. Communitas audivit petitionem Clar. D. M. Andreæ Czucki, quem cum omnes formalitates implevisse adinvenerit, cum previo juramento ad mentem statutorum fol 9 et 40 incorporari, et ad privilegia, immunitates, mansionem, vocem activam et passivam, mensam dismembrationes, ac omnia jura, quibus formales Collegæ Minores gaudent, admitti censuit, prout actu incorporavit et admisit, ea salva conditione, quæ folio 175 exprimitur.

Consignatio habitatio

Ad 3tium Recenter admisso Clar. Czucki designata est habitatio in prima condignatione ex una parte Collegium Majus ex altera contubernium Gelonianum prospiciens, ad quam eo die more recepto introductus est per V. officium

Dispensatio a mansione

In continenti sub puncto tum ad alia ego Præpositus institui petitionem quatenus V. communitas non stringeret me ad manendum in Collegio juxta obligantiam statutorum, salva dismembratione me concernente et mensa, donec alias Senior electus et introductus in meum locum fuerit, audita mea petitione et rationibus animum permoventibus quod scilicet Contubernium præsentiam requirat Senioris tam diurnam quam nocturnam, meis desideriis uti justis, ad breve tempus gratiose annuit. Celebrata est hæc convocatio præsentibus me Præposito Illustri M Nepomuceno Trąbski et Clar. Meyzel. et Andrea Czucki.

Anno ut supra d. 17 Xbris Clar. dom Reverendus D. M. Sigismundus Alexander N. Ger Wlyński Phia Dr et Pisp in Biały Kościół Curatus Contubernii Hierosolymitani Senior pro loco in Collegio Minori obtinendo respondit per Dissertationem de anno Dnico huic publice exposita. — Responsio ad Collegium Minus.

Hac ipsa die dem clar. M. Wlyński conveniens me officiose summam florenorum Pol. 216 more solito dismembrandam reponi et praesentibus uti ad id invitatis Illustr. Clar. et adm Rndo Nepomuceno Trzebski S. Annae Canonico et Clar. Josepho Meyzel Consiliario — Repositio in tribulia

In crastinum sabbati 18 Xbris dem clar. Wlyński apposite in Domo Majori refectione V. communitatem mensae assidentem conveniens, tempus admissionis et incorporationis sibi determinari petiit. Et Praepositus assignato admissionis et incorporationis tempore in futura convocatione cum petentem ad secum mensae assidendum officiose et non latis manicis invitavit. — Petitio conveniens

Anno ut supra d. 17 Xbris celebrata est convocatio forma et stylo solitis super sequentibus punctis 1mo ad relegendas Constitutiones in anteriori convocatione latas. 2do ad approbanda Registra. 3tio ad audiendam petitionem cujusdam magistri Collegio nostro minori incorporari volentis. 4to ad designandam eidem habitationem. Tum ad alia signa proponenda. — Convocatio certa dicta

Ad 1mum Relecta sunt Constitutiones in anteriori convocatione lata — Constitutiones lata

Ad 2dum Approbatio Registrorum ob quosdam dubia ad futuram convocationem est dilata — Dilatio approbationis Regestrorum

Ad 3tium V. Communitas audivit petitionem Clar. et adm Rndi D. M. Sigismundi Natalis Wlyński Phia Dns et Pisps Ecclesiae Parochialis in Biały Kościół Curati Contubernii Hierosolymitani Seniors, quem cum omnes formalitates implevisse advinerent cum praevio juramento ad mentem Statutorum fol. 9 et 40 incorporari et ad privilegia, immunitates, mansionem, vocem activam et passivam, mensam, dismembrationes ac omnia jura quibus formales Collegae minores gaudent admitti censuit, prout actu admisit et incorporavit ea salva conditione qua fol. 175 exprimitur. — Admissio ad Collegium

Ad 4tum Admisso et incorporato Clar. Wlyński designata est habitatio in ala anteriore qua ex una parte Collegium Majus ex altera horum Collegii Majoris prospicit In continente sub puncto. Tum ad alia de Clarissimi D. M. Andreas Cruchi insolvit petitionem, quatenus Magnificus Dominus Josephus Stefanowski Vexillifer de — Habitationes designatio Concessa facultas

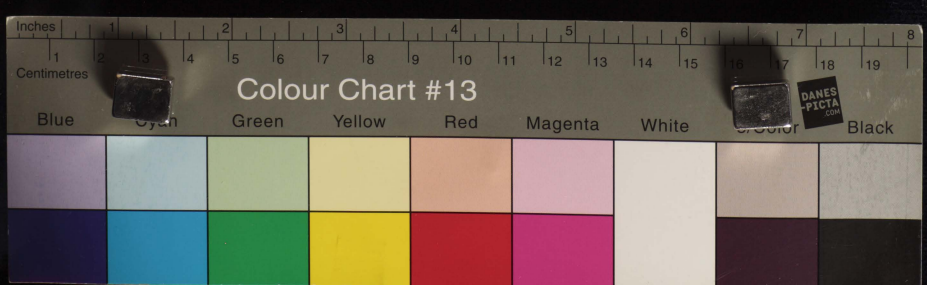

Magnificus Spectabilesq. Dominus Praeses Collegii Societatis Jesu manens Varsaviae et eiusdem Collegii Rector

Czernichoviensis Schola Dialectica auditer ejusdem privatae Informationis Discipulus possit simul in Collegio secum manere et ad communem mensam cum DD. Collegiatorum eidem proportionem contribuere, hanc petitionem quoniam V. Communitas conformem statuto de assumentibus ad mensam et expensarum assignet, praefatum M. D. Szczepanowski ad mansionem cum suo Clar. Sphae et ad mensam cum CC. DD. Collegiatis admittendi scribis Salvandis.

Convocatae celebratae

Anno 1777 die 11 Januarii celebrata est convocatio sub forma et stylo solitis super sequentibus punctis tum ad relegendas conclusiones in anteriori convocatione latas 2do ad revidendum Archivum 3tio ad videndum debita communitatis contracta ex Archivo per M.M. Antecessaneos Collegiatos, stante Praepositura Illustris Clar. Romualdi Laskiewicz. eidem Archivo restituendum. 4to ad tandem in scripto revisionem reparationis Sidzinensis. 5to ad consulendum de pretensionibus ex sorte Sidzina porrectis. Tum ad alia si quae proponentur

Conclusiones relatae

1mo Unum Relecta sunt Conclusiones in anteriori convocatione latae.

Archivum revisum

2do Unum Archivum per V. officium revisum est, in quo praeter duas portiones Sedanisticas ex fundatione Nowegradiana mensam concernentes fl. Pol. 240 ex una Ratharn Czaszorensem Anni currentis nempe 1776 in 7mum fl. Pol. 700 nihil amplius inventum

Debita communitatis facta cum inquisitione V. Communitatis petitis.

3tio Item Quoniam Antecessanei nostri Illustres Clarissimi D.D.M.M. Romualdus Laskiewicz, Joannes Ambrosiewicz, Mathias Potaszewski Nepomucenus Trajdos in communitate praesentes licet bene noverint debita superioribus temporibus ob varias viarum situdines contracta, a communitate ex solvenda fuisse, necnon pretensiones a Perillustri Domino M. Antonio Krzyzanowski Tenutario sortis Sidzina pro reparatione Defectuum pecuniis super exogatis porrectas, nihilominus, neque debita pacificavenint, praeter unum concernens Illustrem Ambrosiewicz expensarum pro mensa stantibus suis Praepositum fl. Pol. 399 gr. 16, idque acceptâ pecuniâ ex archivo, cujus quidem potissima pars collecta fuerat ex portionibus Sidzinensibus quolibet quartuali pro necessitate hujus villae exponi solitis, cum obligatione restituendi Archivo eandem summam acceptam ut patet ex Regestris Archivi sive Supradictorum, non tamen ad subsecutum erit, idque pretensiones Anno 1776 die 16 Jnis receptas Suprafati Collegiati facilitavenint quorum intentas nobis necadvenientibus reliquerunt pecuniam vero quae superfuerat ab expensis mensae ex anterioribus annis collectum, ut in Conclusione Jan. 1776

Anno 1776. videlicet ex Quartuali Cinerum stante Prepositurâ Illustris Laskiewicz fl. Pol. 141 gr 2½, ex Quartuali SS. Trinitatis stante Praepositura Illustris Trąbski fl. Pol. 571 gr 16½ non habita prae oculis ratione in antecedentibus annis contractorum debitorum inter se distribuerunt, quod postquam moderni Collegiati animadverterpent, has binas dismembrationes in Summa fl. Pol. 712 gr 19 cum injuria et detrimento V. Communitatis esse factas, proinde per convocationem congregati has dismembrationes ambas cassandas, pecuniam ab his qui ex eis partu paverunt, repetendam, ad pacificanda debita, antiqua tum Professorum laborantium pro duobus annis nempe 1775 et 76. necnon pretensiones Sidenenses conclusierunt et ad hunc finem omnes dismembrationes quae adhuc concernerent harum dismembrationum participes, detinen donec suprafata Summa fl. Pol. 712 gr 19 in integro communitati restituta fuerit voluerunt, uno duntaxat Illustri Clar. M. Trąbski repugnante.

Reversales Sidenenses Reparationes in protocollo

W tym Illustris Cl. D. M. Nepomucenus Trąbski, cum Illustri Clar. M. Romualdo Laskiewicz deputatus in ante ad videndam reparationem in sede Sidenensi a Perillustri D. Tenutario ponetam, reviserem hujusmodi reparationes in hunc modum poneit.

Przyszedszy na Folwark Siedzeński, tego reparacyi zaczęliśmy rewizyą, maiąc przed sobą Regestr expensy przez Pana Dziurkiewicza spisany. Że zaś wszystkich rzeczy na tey reparacyi, to znowu dopiero było recenzyowac nie można, ale w budowli iuż zakończonej, uszło tylko wyrobowaliśmy, co w Regestrze expensy P. Dziurkiewicz podał. A albo recenzyowac nie zgadzało się z prawdą, albo nad tym powątpiewac nam należało na następuiących wyraża się porządkiem

1mo Naprzod do Dworku, połowa podłogi z tarcic nowych, połowa ze starych. Powała w tey izbie z odwiązanych Kwatterów tarcie nowych reszta ze starych. Potem Stronciwo idzie do Piekarni Pana nowa podłoga i powała. W tymże budynku od zachodu ściana tarcicami nowemi obita czyli szalowana tarcie, bo się nie zdaie, aby całe tak krótkie były. Nad Piekarnią są tarcie, pod balkami ku stodole także znaydują się tarcie, pod którymi drzewo per modum przęsieł barzo nadpróchniałe, a przeto do dalszey trwałości nie sposobne. A tu rationabiliter dubitatur żeby nato wszystko tarcie 113 które są położone w Regestrze

2do Dach na Folwarku nowy, na budynku podreparowany. Powątpiewaliśmy aby nate

dachy wyszło Kop 240. Co nam dało prawo do pytania się Pana Pisarza w ten sposob Mci Panie Pisarzu, nie podobnie żeby tu tyle gruntow wyszło na co odpowiedział że grunty ztamtąd i do Bieńczyc brano, rad wiąc ich Kop 40.

3tio Żelaza co wyszło tego dowiec nie można

4to Na strzechę za słomę stoi w Regestrze złł 52, a pospolicie za się snopkiem i chłopkiem drobi w capcens nie Kładzie się

5to W zmienkowanej Izdebce okna żadnego nie maią, prócz iedney Kwatery, Ktorey na my stanie, a w Regestrze za ramy stanęło fl 8 Ułych okien nie masz okowu, za ktory w Regestrze stanęło fl 4 gr 15

6to Piec w tejże Izdebce z kaflii starych prócz kilku nowych, a za kaflie w Regestrze złł 12

7mo W oknach tey Izdebki szybek iest 24 iedna nie zdaie się warta być nayuiey gr 6. potszybkow 8 a zatem okna w Regestrze stanęło fl 27 gr 20.

Z tych tedy oczywistych rzeczy można brać miarę, iak ten Regestr iest przez Pana Dzierżewicza spisany. A ztąd koniecznie V. communitas ma rzpplikować do Wielmożnego Imci xiędza Proboszcza Dzierżawcy iako swego nayosobliwszego Dobrodzieja, aby w tenże capcensy Regestr podług wrodzonej sobie dobrotliwości raczył uczynić, a wysoką Protekcyą swoią, ktorą do tych czas V. communitas zawsze cała się od tego obciążenia od Kollegium sobie nayobowiązanszą oswobodzić. Czego dotąd przez niepewną, tuszyć sobie może nadzieię, ile na fundamencie Łaskawey deklaracyi w Punkcie ostatnim Kontraktu Sidzińskiego.

Ad Stum Agendum esse cum Perillustri D. Tenutario bonis medijs in fundamento in fundamento contractus, quoniam non habuit facultatem tantarum capensarum pro reparatione, ribilomenus, sigue prelensiones justa agneta fuerint ea Dominica porterijbus Sidzenensibus grosbet Quarbuch reponi in Archivo solitis ffl Pol 100 esse paciscandas dudit V. communitas.

Sprotestowanie się Sidzinie powrotu pieniędzy

In conterenti sub puncto tam ad alia ex Clar D. th Sigismundus Wyrzyski petiit dispensari à mansione in collegio sabris janibus omnium proventuum ibi competentibus post prescriptam tempus, sex hebdomadum, ex rationibus, quod scilicet huiusque officium Senioris dive debeat, donec alius electus et introductus fuerit, quod non habeat residentiam habitabilem, ob ruinam tectorum et canalium, quotiescunque enim pluviam esse contigit, aqua in residentijs stagnare solet, et Venerabiles Commani

Dispensatio a mansione sub vita portatis patronis

animum permoventibus ad breve tempus gratiose annuit Hac Convocatio celebrata

Proposito Illustrib⁹ Clar. D.D Mro. Nepomuceno Ivanowski Sigismundo Wtynski

Sel Andrea Czacki

7 & 12 Januarii Clarissi DD. Mri. Sigismundi Wtynski Ingenium Kyanthum Lazari Commendatio
Czacki Ingenium Kolbuski Servitores suos ad meorum alienorum Servitiorum Resque Civilem
quos V Communitas accepte sponsione fidelitatis et obedientiæ suscepit.

Item 22 Januarii Illustr. Clari DD. Mri. Sigismundi Wtynski & Andreæ Remotio ad
servate formalitate et apposita refectione in petitum Idem imitatam petitionem ad primam mensæ
am admissi sunt

Anno 1727 die 3 Februarii Clarissi & Eum R.D. M. Mathias Tylkowski Phie Drus Profes Deputatio ad
Seniorem Academiæ Discussi Procurator conveniendi ne officiose summam flor Pol. 216 Invitatorium
more solito dismembrandam exposuit presentibus D.D Consiliariis

Die 8 ejusdem Idem Nominatus pro loco in Collegio Minori obtinendo per Dispensatio Responsio ad
nem huc publice exhibitum respondit. Collegium

In Curiarum vero apposita in Domo Majori refectione V. Communitatem mense ejus Petitio in-
sequentem convenere tempus admissionis & incorporationis sibi determinari petiit & Pe corporationis
posuit delato hoc negotio ad futuram convocationem eandem Oratorem ad videndum
mensæ seum officium invitavit.

Anno quo supra die 10 Februarii celebrata fuit Convocationem in Forma & stylo Solito Convocatio
super exortibus puncti 1mo ad relegendas Conclusiones anteriores 2do ad audiendum celebrata
eam petitionem cujusdam Magistri incorporari volentis nostro Collegio Minori 3tio
ad designandum eidem habitationem Tum ad alia &c

Ad 1mum lecta sunt Conclusiones Conclusiones lecte

Ad 2dum V. Communitas audivit petitionem Clarissi D. M. Mathiæ Tylkowski Incorporatio
Phie Drus &c quem cum omnes formalitates adimplevisse advenerit, cum pleni
potentiario ad mentem Statutorum ad omnia jura et privilegia, quibus Collegæ gau-
dent admitti consuevit prout actu admisit & incorporavit salva Conclusione fol 175 cap 9

Ad 3tium Quoniam Illustr Clar. Wtynski sub hoc puncto optavit alium habitationem permutatio
quæ vacabat prout factum per me permutationem de consensu Communitatis Eum & designatio
Conclusionem itaque Clarissi Wtynski hæc cessit nempe quæ respicit ex una parte Cu habitationis
bernium Hieronymitanum ex Via Gebnicensem in via Contignatione Clarissimi
Tylkowski pariter in Via Contignatione quæ respicit ex una parte Bibliothecam Col-

gie Majoris ex altera quidem Collegii hortam ad quam per officium more dicto cum Decretis erat celebrata erat hac Convocatio praesentibus me Praeposito illustr. Clar. D.D. M.M. Nepomucene Trzebski Sigismundo Wolynski Josepho Meyer Andrea Czeski

Commendatio legentium ad mensa

Anno 1777 d. 14 Februarii Clarissimus D.M. Mathaeus Tylkowski Ingenuum Josephum Tylkowski petuit ad mensam servitorum suscipi et V. Communitas capitulariter congregata audita petitione acceptaque promissione fidelitatis et obedientiae eundem suscepit.

Convocatio

Anno 1777 d. 20 Februarii extradita Convocationem in Forma et Stylo solitis 1mo ad legendas Conclusiones anteriores 2do ad recipiendam pecuniam cassi ex Quartualibus praesenti anni SS. Trinitatis et S. Crucis 3tio ad recipiendam pecuniam Archivi pro necessitatibus Seminensibus et Professore Laborioriano in eodem Archivio reponi solitam. 4to ad recipiendam pecuniam residuum Conductorum apud Illustrem D. Trzebski et me Praepositum assistatam in rem cassi debiti Communitatis alique varenium creditorum, quod antecedenti non respicientes pecuniam collectam inter se distribuerunt, quam distributorem uti expiratam V. Communitati exparendam Moderni Collegae 5to ad approbanda registra Quartualia S. Crucis Tum ad alia cc

Lecta Coones

Ad 1mum lecta sunt Conclusiones.

Pecunia Cassi recepta et reposita

Ad 2dum pecunia concernens Cassum ex Quartualibus memoratis recepta et Cassi reddita.

Pecunia Archivi reposita

Ad 3tium reposita erat pecunia in Archivo pro necessitatibus Seminensibus et Professore Laborioriano tum ea quae supererat ex Quartuali Crucis post approbationem registrorum

Nonnulla portiones reparatae

Ad 4tum Reperita sunt nonnullae portiones concernentes eos qui ex inquadismembratio participaverunt, reddituum adhuc repetendum erat omni melior modo. Quantum autem autem jam in rem hujus debiti reparatum sit videat liber Archivi

Registra approbata

Ad 5tum Registra hujus Quartualis a V. Communitate approbata sunt.

Celebrata erat haec Convocatio praesentibus me Praeposito illustr. Clarissimis DD. Mm. Nepomucene Trzebski Sigismundo Wolynski Josepho Meyer Andrea Czeski Mathaeo Tylkowski

Convocatio

Anno 1777 d. 20 Februarii extradita fuit convocatio ad rendendi registra 1mo ad legendas Conclusiones 2do ad eligendum Praepositum 3tio ad deputandos Calculatores Registrorum

Coones lecta

Ad 1mum Conclusiones anteriores sunt lecta.

ne facias Ganyski vigore Statutorum ex vi ordinis recle Praepositum, petii à V Communitate extradendam tuam, & hac mihi extradita est

Praepositi electus

Ad 2dum Majestatis sunt Calculatores Illust CC. DD Consiliarii celebrata extra vocatio praesentibus me Praeposito GG. CC. DD Trzaski Wyrzyska Mey ski Tylkowski

Calculatores designati

Praepositura Uda.

M. Bonifacii Ganyski Phil Doris & Pfri Collega minoris

Anno 1777 die 1 Martii Extradita est Convocatio in forma & stylo solitis ad resolvendum 1mo ad relegendas Conclusiones. 2do ad approbanda regesta Quartuales Lucidi Tum alia

Convocatio extradita

Ad 1mum lecta sunt Conclusiones.

Conclusiones lecta

Ad 2dum approbata sunt regesta.

Regesta approbata

Anno 1777 die 26. Aprilis Extradita est Convocatio in forma et stylo solitis ad resolvendum

Convocatio extradita

da sequentia 1mo ad relegendas Conclusiones superiores. 2do ad legenda Statuta 3tio ad eligendos Consiliarios 4to ad audiendam relaturam in negotio Propinatorii Lidzienses 5to ad consulendum de Praetensionibus Tum alia de

Conclusiones lecta

Ad 1mum lecta sunt Conclusiones.

Statuta lecta

Ad 2dum lecta sunt Statuta

Ad 3tium Electi sunt Consiliarii Illustris Clarissimi D. M. Sigismundus Wyrzyski Tylkowski orator a primo mensa. Clarissimus D. M. Andreas Czeski a 2da qui etsi ad primam promotus tamen id in defectu Collegatorum a 2da mensa subscultum est.

Consiliarii electi

Ad 4tum Propositio propinatiorii quale Decretum in Commissione Directoratus Luthonienß obtentum ut legatur in originali in Archivo reponito.

Decreta propinatiorii

Ad 5tum Praetensiones Lidzienses cum magna difficultate agitata rendum sunt sopita.

Praetensiones Lidzienses

Anno 1777 die 31 Maji Extradita fuit Convocatio sub forma et stylo solitis ad resolvenda sequentia 1mo ad relegendas Conclusiones. 2do ad eligendum novum Praepositum 3tio ad designandos Calculatores Regestorum Quartualium Cinerum Tum ad alia &c

Convocatio extradita

Ad 1mum lecta sunt Conclusiones superiores

Conclusiones lecta

Ad 2dum Electus est in Praepositum Clarissimus ac Admodum Reverendus D. M. Mathias Tylkowski Phil Doctor & Pfr Collega minor pro Quartuali Trinitatis

Praepositi electio

Calculatores designati. Celarii et Camere designatio

Ad 3tium Designati sunt Calculatores Illust Claris DD Consilia
In continenti sub puncto tum ad alia Ego Bonifacius Gurycki petii a V. Communitate celarium et cameram unam circa culinam pro lignis, et V. Communitas petitioni meae gratiosè annuens celarium vacans ad libitum et cameram ad murum horti Collegii majoris concessit atque dedit.

Convocatio extradita

Anno. 1777 die 7 Junii Extradita est Convocatio in forma et stylo solitis ad resolvenda sequentia 1mo ad legendas Conclusiones. 2do ad invertiendum D. Novum Praepositum 3tio ad approbanda regestra Tum ad alia &c

Coones lectae

Ad 1mum lectae sunt Conclusiones

Invertitura Praepositi

Ad 2dum Invertitus est in Praepositum Clarissimus D. M. Mathias Tylkowski nuper electus, cui hoc regimen felix faustumque sit adjuvante Numine.

Praepositura 1ma

M. Mathiae Tylkowski Phiae Dris & Prfris, Collegae Minoris

Annô & die ut suprà in Convocatione per antecedaneum Dnum Praepositum extradita Ad 2dum. Ego M. Mathias Tylkowski Phiae Dr & Prfr, Collega Minor investitus in Praepositum petii à Vbli Communitate extradendam mihi pecuniam Fundationis Nowieyscianae Quartuale Trinitatis concernentem. Cui petitioni uti justae & rationabili Vblis Communitas libenter annuit. Extraditaque est mihi portio consueta fl. 120. Ad 3tium. Quandoquidem Regestra utriusque Quartualis videlicet tam Luciae quàm Cinerum nondum calculata fuere, ideòque ad ea deputati sunt Revisores, idque ad Regestra Quartualis Luciae. Clrmi Dni M. Josephus Meyzel Phiae Dr, Matheseos Prfr, uti illo Quartuali Consiliarius 2dus, & M. Andreas Czucki Phiae Dr & Prfr in locum Illris Clrmi D. M. Nepomuceni Trąbski Phiae Dris & Prfris, ad praesens jam Collegae Majoris, illo Quartuali Collegae Minoris & Consiliarii 1mi; salvo concernenti sibi persolvendo pro labore. Ad Regestra verò Quartualis Cinerum deputati sunt Illris Clrmi M. Sigismundus Wlynski Facultatis Philosophicae Decanus, in Białyhosciol Curatus, Consiliarius 1mus, & M. Andreas Czucki, Consiliarius 2dus, Phiae Dres & Prfres, Collegae Minores. Facta deinde Calculatione, in alia Convocatione, eadem Regestra approbanda, Vblis Communitas censuit. Praesentibus me Praepto, Illribus Clrmis MM. Sigismundo Wlynski, Josepho Meyzel,

Bonifacio Garyelli Phiæ Dribus & Pfribus
vibus.

17ª & 18. Junii celebrata fuit Convocatio super audiendum referri de recessu Pbis Dñi Tenutarii tractu Sortis Villæ Sidzinæ. 2dò. ad consulendum nis ejusdem Sortis Sidzina. Tum ad alia, si quæ proferentur. Qui Convocationi datò locò

Ad 1mum. Retulit ego Præpositus, quomodò Pbis D. Tenutarius invitato mihi significaverit, quod licet Contractum Fœnerationis Villæ Sidzika à præterita Obli Communitate Collegii Illinoris habuerit habeatque; nihilominùs ex rationibus animæ suæ permoventibus ab eodem recedat, in Pretensionibus sedium in sessiva schedæ porrectis, quas se in rem Fundi fecisse asserit, pacificari postularit. Et Obla Communitas recessum Pbis Dñi Tenutarii à Contractu, libens accepit. Pretensionibus verò porrectis, vâde lectis & tractatis, reponendas esse Pretensiones ex parte Collegii Illinoris, uti in sessiva Schedæ; Pbis tamen bonis meliùs agendum esse cum eodem Pbi Dño Tenutario censuit, & ad recipiendum Inventarium, Bona &c me Præpositum & Clarum Ill. Andream Czuchi Phiæ Drem & Pfess. Coll. Illin., Univ. Syndicum Deputavit.

Ad 2dum. Lectò Decretò Incorporationis ejusdem Sortis Villæ Sidzina, Mersæ Communi Collegii Illinoris, sectisque Conclusionibus ad Eam spectantibus, Constitutus est in Administratorem ejusdem Villæ Clarus D. Ill. Andreas Czuchi Phiæ Dr & Pfr, Collega Illinor, Universitatis Syndicus, cum obligatione calculi faciendi: cui Salarium pro labore determinandum dilatum in posterum: data tamen est potestas Clarissimo D. Administratori electo constituendi Scribam, eique ac familiæ Curiali assignandi Salarium secundum corspectudinem & proportionem Bonorum. Huic Convocationi præsentes adfuere omnes, qui supra.

18. Junii Aº ut supra. Fecit relationem ad Mensam Præpositus, quod invitatus à Pbi Dño Tenutario Villæ Sidzina & super Pretensionibus porrectis resolutionem expetitus, Ridit præsente Cl. Meyzel uti ex parte Collegii assumpto: curaturam esse Communitatem Collegii Illinoris, ut pacificet eosdem rogaregué tempus sibi determinari ad recipiendum Inventarium & Bona. Et Pbis D. Tenutarius se cum DD. Delegatis actorum, ibique tempus determinatum significaturum se approbavit: ad utrumque consentiente Obli Communitate ad Mersam congregata.

19. Junii Aº eod. Illris Cl. D. Garyelli præsentavit ad Mersam Servitorem Suum Ingenuum Nerderkowski.

℔ 21. Junii. Fecit ad Mensam relationem Illris D. quod Perillis D. Tenutarius contestatus est coram vente, non esse sum Joris Sidzina, priusquam pens porrectis Prætensionibus satisfiat. Et Vobis Communitas me Præpositum & Ch. D. Czuchy deputavit, ut tempus recipiendis Joris iisdem determinandum pederemus, expetitaque postulationi & promissis, ut die 17. præsentis, detulit & tempus Fr. S. Joannis Baptæ determinavit.
Ead. die. Ch. D. Czuchy præsentavit ad Mensam Servitorem J. Dlski.
℔ 26. Junii. Ego Præpos & Ch. Czuchy fecimus ad Mensam relationem de receptis Joris Villæ Sidzina, & Inventario in aliquibus imminuto, quam quidem imminutionem Inventarii Prætensionibus porrigendis Pli Dno Tenutario, addendam censuit.
℔ 4. Julii. Fecit relationem ad Mensam Præpos, quod Incolus Pluchurski Tenutarius Prædii Czuszowa exhibuerit suâ Ratâ Anni 2di Contractûs, & Videret Inventarium à Se recipi ex rebus: 1o quia ipse necessarium minimè sit, utpote valde deterioratum. 2o quod eiusdem Inventarii pecora ob defectum indereant, jam qué tres boves interijêre. Et Vobis Communitas id negotii in Fundo verificandi & disponendi Illris CC. DD. Czuchy & Barylo commisit.
℔ 11. Julii. Fundavit Jurisdictionem Visitationis in Collegio Nostro Illmus D. Stuys Kottystay Can. Cath. Cracov. Delegatus ad hoc Collegio Educationi Juventutis Polonæ Præfectorum in præsentia Illris Illmi D. M. Cantii Zoryani Sac. Theol. Drис, J. U. Profis, Collegæ Juridici, Eccleziarum Collegiatæ Ordis. Catholici, in Lublin curati, Illustris Actis Visitationis Secretarii, & nostrûm omnium Collegarum Illustrium quorum supra.
Eadem die. Respondit pro loco in Collegio Minori obtinendo per Dissertationem de Gravitate Corporum editam Clarus D. Art. Andreas Cyankiewicz Phie Dr & Profr. eademqué die me officiosè conveniens Summam 216. morè solito distinctam reposuit præsentibus DD. Consiliariis.
Anno Dni 1777. ℔ 12. Julii celebrata fuit Convocatio super Leg. 1o ad relegendas Codices anteriorum Convocationum. 2o ad approbanda Regestra anteriorum Quartualium Lucis & Cinerum. 3o ad consultandum de conscribendo Catalogo Librorum Bibliothecæ Collegii Nostri. Tum ad alias Ch. hui Convocationi datô loco: Ad Unum. Lecti sunt Codices.
Ad 2dum. Audita relatione CC. DD. Calculatorum Regestrorum, idqué Quartualis Lucis de Perceptorum Summa fl. 352 gr. 16. s. 2½. Expensorum Summa fl. 530. gr. 21. s. 1½. Superante proinde Expensa Perceptam fl. 178. gr. 4. s. 1. Ab hac Summa

Expensorum subtractis accedentibus à Commensalibus fl. 49. gl 13. s.l. apparere, quòd superet Expensa Receptam fl. 128. gl 21. Jam verò Quartualis Liberum de Receptorum Summa fl. 303. gl 18. s. 2 ½. Expensorum Summa fl. 64. gl 6. ac proinde superante Expensa Receptam fl. 230. gl 12. s. ½. à qua Expensorum Summa subductis accedentibus à Commensalibus fl. 100. gl 7. s.l. apparere, quòd superet Expensa Perceptam fl. 130. gl 5. s. ½. Regestra ista ultimoque Quartalis venerabilis conversa V. Communitas approbavit.

Ad 2tum. Susceptit onus illius D. Wolynski, conducendi Professorem ad conscribendum Catalogum Librorum Bibliothecæ, cui ex massa V. Communitatis solutis approximatim sub Punto. Tum ad alia Retulit illius D. Garyali Quetam à Rndo Patre Prestyttero Jacobeo contra Laboriosum Adalbertum Kakzor Incolam Quidi Grammatica, de convictione Mulieris de Mate Brotowice, quâ minis in Filiam ejusdem Mulieris. Et V. Communitas eum Incolam morandum esse censuit suspendendo ad tempus vere ipsum Inquisitiones, ad quas audiendas illiem D. Garyali, vel si necessitas postulaverit, alium de Gremio sui, deputabit. Prælectis omnibus, quibus supra, Collegii Minoribus.

Anno Dñi 1777e 15. Julii celebrata fuit Convocatio super sepp. 1e ad relegendas Leges anteriorisConvocationis. 2e ad permutandas Habitationes, si cui quantum qui ex Magistris optaverit. 3e ad audiendam petitionem. Tum ad alia &c.

Ad 1mum. Lecte sunt Conclusiones anteriorisConvocationis.

Ad 2dum. Informavit Præpositus vacare cubicula inter Habitationes sepp. In superna contignatione omnes. In 2da contignatione unum vltr respicientem ad Bibliothecam Collegii Majoris versus Contubernium Jelonianum. In ima contignatione unam vltr ex opposito Contubernii Hieronymitani versus occidentem. Et unam deorsum ex parte Bibliothecæ. Idem Præpositus petiit sibi Habitationem in ima contignatione vacantem: Ad Quod Communitas perseverat eidem, ut à petitione recederet, ex quo in Officio Professoris Historiarum actu sit & ibi commodam Residentiam habeat nec ideò commodiori ad Habitandum in Collegio indigeat. Præpositus uti justis persuasionibus totius Communitatis auditis iisdemque libenter annuens, à sua petitione supersedit.

Ad 3tium. Audita petitione Cl. Dñi Alexandri Czarnkowicz Alumni Dris & Professoris uti post absolutas omnes formalitates in ordine ad Collegium Illiusmodi petentis se admitti ad vicem actiuam

passivam, Mensam communem, Dimembrativas, Privilegia &
Libros Collegii, seu ea omnia, quæ pro usu Collegæ Mansionis
constituunt, admittit subinde quoque sive habitationem sibi assig-
nari. Et pulsis communibus vocis ejus ludens detulit sub-
sultumque seu habitationem in Via Cortigiana vocantem
eidem Vic. Dño Neo-Collega assignavit, & eidem die pro bbis
officium Domûs introduxit.

Pub Renato: Tum ad alia. Retulit Præpositus missa sibi ab
Illmo Delegato Interrogatoria ad respondendum pe-
tituque, ut Illres Chrni DD. Collegæ non deficat operâ
suâ, quando sporte approximaverit. Imprimis verò dele-
gerunt pro Authenticis ad Rndum Pruski Can. Cath.
istius Subdelegatum in præterita Universitatis Visitatore
eidem Rndmo datis & communicatis, Ego Præpos.
& V. D. M. Josephus Meyzel Phiæ Dr. & Matheseos Pfr.
atque immediatè post Convocationem eundem Rndum
Pruski advenisse & vocatum, responsum
accepimus: Jam pridem esse redditas, cui de jure
Relonam verò se non meminisse. Præsentes fuere
Ego Præpos, Illres Chrni DD. Appll. Sigismundus
Wojnski, Josephus Meyzel, Wndreas Czuelij &
Wndreas Cyankiewicz.

Præpositura 2da

M. Mathia Tyszkowski Phiæ Drîs & Pfris Collegæ
Minoris, Ecclesiæ Collegiatæ S.ti Vrbani Canonici.

Vrbano Dri 1777.to die 27. Xbris celebrata est Convocatio, cum
propter prolongatas Vacationes Alio tempore celebran-
dæ potuerit, super seq. 1.o ad relegendas Codices ante-
rioris Convocationis. 2.o ad eligendum & recognoscendum Præ-
positum pro Quartali Credeis. 3.o ad deputandum Cal-
culatores Registrorum Quartalis Divisitatis. 4.o ad con-
sulendum super Inventario Prædii Czuczowek. 5.o ad con-
sulendum de exolvenda Decima Pfri D. Gierzonicz uti
Præbendario S.ti Magdalenæ, ex cujus Villa Pidzina.
Tum ad alia, si quæ proponerentur.

Ad 1mum. Lecta sunt. Ad 2dum. Recolectus sum ego idem.
Ad 3tium. Deputati sunt Illres Chrni M. Sigismundus
Wojnski Phiæ Dr & Pfr, Bruter Julianus, in Philosophia Ju-
rathus, & M. Wndreas Czuelli Phiæ Dr & Pfr, Univers. Syndicus
Colleg. Min. Consiliarii.
Ad 4tum. Resumpta est resolutio ad mensam 28.a Julii
data Vie pag. 108. delegatique Illres Chrni M. Joniscius

aryalis Phiæ Dⁱ & Pⁿⁱ Ecclesiarum Collegiatæ OO.SS. Jana
rifus, Parochialis in Antiqua Brzesko Parades & Bell.
Andreas Cyankiewicz Phiæ Dⁱ & Pⁿⁱ.
ad Stum. Versoit Oblis communitas & exsolverdam etc
à Otrno D. Administratore ejusdem Curtis Sidzina.
Sub quarto: Tum ad alia: Otrnus D. Ill. Josephus Meyzel
Phiæ Dⁱ Matheseos Pⁿⁱ, Contubernii Regio-Jagellonitani se-
nior qui scit ad Oblī communitate: Cui ab Extraitalibus
neo-ingredientium Collegium illius, de quibus etiam in
Colonijs degentes Collega illiores participant, ipse exclu-
datur, cum & ipse Collega quoque illior sit & officia-
rum Collegii tum Facultatis Philosophicæ ex ordine qua
Collega illior subeat: communicabitque Decretum Magni
olim Polinski Univ. Crac. Rectoris, asperens pro parte
sua Loc in negotio esse. Et Oblis communitas, ut quæ
ctiori propositæ responderet, ad deliberandum subjecit.
Præsentibus me Præposito, Illustribus Ill. Dd Ill. Ignat.
nendō Wolynski, Josepho Meyzel, Andrea Czikely,
Gorgacio Faryalli & Andrea Cyankiewicz Phiæ Do-
ctoribus & Pⁿⁱbus, Collegii Illiorib.
y 3. Obris. Otrnus Ill. Andreas Cyankiewicz praesentavit
ad Mensam Scriptoris Ingenium Rublinski.
y 4. Obr. Illris Otrnus D. Ill. Ignatius Wolynski pra-
sentavit ad Mensam Scriptoris Ingenium Krasinski.
Anno Dñi 1771mo y 16. Obris, qua erat dies Electionis Magi
Dñi Rectoris, celebrata est Convocatio super Leg.
1o ad relegendas Coones anteriores Convocationis. 2o ad le
gendum Statuta. 3o ad eligendos Conciliarios. Tum ad alia &c.
Ad 1mum & 2dum. Lecta sunt. Ad 3tium. In Conciliarios
à tua Mensa electus est Ill. Josephus Meyzel Phiæ
Dⁱ Matheseos Pⁿⁱ, à 2da vero Illris Otrnus D. M. Boni
facius Faryalli Phiæ Dⁱ & Pⁿⁱ Can. OO.SS. Præsentibus
omnibus, quibus supra.
y 4. Illris. Retulerunt relativem ad Mensam Illris Otrni D.
Delegati ad Znaszowek: Invertarii scilicet pecora pro-
pter suam senectutem non esse apta laboribus, providque
dividenda, et in locum dividendorum juniora & labori
apta emenda censuêre: quam decisionem Oblis Commu-
nitas ratam fecit & approbavit.
Anno Dñi 1771mo y 21. Obris celebrata est Convocatio super Leg.
1o ad relegendas Coones anteriores Convocationis. 2o. ad eligendum
D. Propositum pro imminenti Quartali Licio. 3o ad appro-

Sanda Regestra Quartalis Civitatis. Vti ad deputandos Computatores Regestrorum Quartalis quam Tum ad alia. Ad 1mum. Lecta sunt. Ad 2dum. Electus est in Prepositum pro immineenti Quartali Luzie Clarissimus D. Mag. Andreas Cyanskiewicz Phie Dr & Profr existentis. Ad 3tium. Audita informatione DD. Calculatorum Regestrorum Quartalis Trivitatis, in Perceptis fl. 1603. gl. 4. in Expensis fl. 1085. gl. 24. Rationes hujusmodi Vobis Communitas approbavit, superaretenque Expensam Proto ejus Quartalis repetendam censuit. Ad 4tum. Deputati sunt Illis Clarissimi D. M. Josephus Meyzel & M. Joachimus Laryski Canonicus Cath. Phie Dres & Profes. Collegii Clin. Consiliarii. Sub punto: Tum ad alia. Clarissimus D. M. Josephus Meyzel petiit resolutionem sibi dari ad postulatum in Convocatione 27. Vbris Anni Currentis pag. 191. factum: cui rationes suas Vobis Communitas censuit communicandas. Sub eodem punto. Clarissimus D. M. Andreas Cyanskiewicz petiit, ut Vobis Communitas Discipulum ejus, Petrum Magni Michalowski Exercitiorum Regni Exercitalis, ad communem suam Mensam pro Summa fl. 72. quolibet Quartali solvenda suscipere dignetur. Vobis Communitas petitioni ejusdem annuit, verum Vacationibus Festis, aut quibuslibet aliis absentiis non exceptis, nec proinde si contingerit in exhibitione pecuniæ detrimentis; præterea aliqua ex dono Civibus, vel Civium Consanguineis, butyro Lucis Summa adjicienda proposuit. Pacem Summam fl. 72. quolibet Quartali similiter Vacationibus, Festis aut aliis absentiis non detrimentiosis, pro Vd. Josepho Szczepkowski Phie Baccalaureo suscepit solvendam Clarissimus D. M. Andreas Cyanskiewicz Præsentibus omnibus, quibus supra.

Anno Dñi 1777 die 29 Vbris celebrata est Convocatio super Leg. 1o. ad relegendas Conclusiones anteriores Convocationis. 2o. ad investiendum D. Prepositum jam Illis electum. Tum ad alia &c. Ad 1mum. Lecta sunt.

Ad 2dum. Investitus est in Prepositum Clarissimus D. M. Andreas Cyanskiewicz Phie Dr & Profr super electus, cui Locus Regimen felix faustumque sit exopto.

Præpositura 1ma

M. Andreæ Cyankiewicz Phiæ Dris & Prfris Collegæ Minoris.

Annô & die ut suprà extradita fuit Convocatio per proximè præcedentem D. Præpositum ad investiendum jam aliàs electum Præpositum stylo &

#

...ie Stancyi na przemianę tey, w ktorym ia przedtym ...
...ałem Illri Clmo adm Rndo D. Vincentio Smaczni...
Phiæ Doctori Collegæ Minori vocato, Curato in Bob...
...em Illustris Clmi adm Rndi Dziedzicki Rectoris ...
Ducali. Na co się podpisuię. Datt Crac. d. 9 ...
M. Franciscus Matacwowski U. J. P. qua Plenipotens ...

... satisfaciendo juribus Collegii pro recèns ingredientibus latis.

Die 14ta ejusdem Mensis post appositam in Collegio Majori refectionem conveniens juxta praxim solitam sub tempus prandii V. Communitatem idem Illustris & adm Rndus D. instituit suam petionem pro præfigendo tempore Admissionis & Incorporationis, cujus desideria Præpositus ad futuram Convocationem distulit, & ad assidendum simul Mensæ invitavit.

Die 15ta ejusdem Mensis Ego Præpositus extradidi Convocationem stylo & forma solitis. 1mo ad legendas Conclusiones anteriores. 2do ad permutanda Cubicula, si quis per se vel per Plenipotentem optaverit. 3tio ad audiendam petitionem cujusdam Magistri Collegio Nostro Minori incorporari volentis. 4to ad designandum eidem Cubiculum. 5to ad approbandos Codices accepti & expensi tum ad alia &c.

Ad 1mum Lectæ sunt Coones. Ad 2dum. Cubicula nemo ex actu manentibus optavit, ex absentibus vero Ill. Cl. Dziecki per suum Plenipotentem. Ad 3tium Audivit petionem V. Communitas Illustris & adm Rndi D. M. Vincentii Smaczninski eique libenter detulit, cum Eundem communi suffragio & voce ad omnia Jura, Privilegia, vocem activam & passivam, proventus, dismembrationes Mensam omnesque prærogativas, quibus formales Collegæ gaudent, esse admittendum censuit post prævium ad mentem

banda Regestra Quartualis Trinitatis. 4º ad deputandos Calculatores Regestrorum Quartualis Crucis. Tum ad alia &c.
Ad 1mum. Lectæ sunt. Ad 2dum. Electus est in Præpositum pro imminenti Quartuali Luciæ Chrmus D. M. Andreas Cyanskiewicz Phiæ Dr & Pfr ex vi vocationis.
Ad 3tium. Audita informatione DD. Calculatorum Regestrorum Quartualis Trinitatis, in Perceptis fp. 1003. gr. 1½. in Expensis fp. 1085. gr. 12½. Rationes hujusmodi Vblis Communitas approbavit, superantem Expensam Præpto ejus Quartualis refundendam.
Ad 4tum. Deputati sunt Illris Chrmi DD. M. Jo[illegible] Meyzel & M. Bonifacius Garycki Canonicus [illegible] Phiæ Dres & Pfres. Colleg. Min. Consiliari[illegible]
Sub puncto: Tum ad alia. Chrmus D. M. Josephus [illegible] petiit resolutionem sibi dari ad postulatum in Co[illegible]tione cq 27. 7bris, Anni Curren. pag. hic 191. factum: [illegible]tiones suas Vblis Communitas censuit communica[illegible]
Sub eodem puncto. Chrmus D. M. Andreas Cyanki[illegible] petiit, ut Vblis Communitas Discipulum ejus, Filium Mgfci Michalowski Exercituum Regni Generalis, ad communem suam Mensam pro Summa fp. 72. quolibet Quartuali solvenda suscipere dignetur. Vblis Communitas petitioni ejusdem annuit, verum Vacationibus, Festis, aut quibusvis aliis absentiis non exceptis, nec proinde si contigerint in exsolutione pecuniæ detruncandis; præterea aliqua ex domesticis avibus, vel lignis, seguminibus, butyro huic Summæ adjicienda proposuit. Parem Summam fp. 72. quolibet Quartuali, similiter Vacationibus, Festis aut aliis absentiis non detruncandis, pro V.D. Josepho Szczepanowski Phiæ Baccalaureo suscepit solvendam Chrmus D. M. Andreas Czucki. Præsentibus omnibus, quibus suprà.
Annô Dni 1777º cq 29. 9bris celebrata est Convocatio super seqq. 1º. ad relegendas Conclusiones anterioris Convocationis. 2º. ad investiendum D. Præpositum jam aliàs electum. Tum ad alia &c. Ad 1mum. Lectæ sunt.
Ad 2dum. Investitus est in Præpositum Chrmus D. M. Andreas Cyankiewicz Phiæ Dr & Pfr nuper electus, cui hoc regimen felix faustumque sit exopto.

Præpositura 1ma

M. Andreæ Cyankiewicz Phiæ Dris & Prfris, Collegæ Minoris.

Annô & die ut suprà extradita fuit Convocatio per proximè præcedentem D. Præpositum ad investiendum jam aliàs electum Præpositum stylo &

ozwolenie Stancyi na przemianę tey, w ktorey ia przedtym mieszkałem Illri Clmô adm Rndo D. Vincentio Smaczninski Phiæ Doctori Collegæ Minori vocato, Curato in Bob[illegible] imieniem Illustris Clmi adm Rndi Dziedzicki Rectoris in Alba Ducali. Na co się podpisuię. Datt Crac. d. 9 [illegible] 1777. M. Franciscus Matawowski U. J. P. qua Plenipotens [illegible]

[illegible] satisfaciendo juribus Collegii pro recèns ingredientibus latis.

Die 14ta ejusdem Mensis post appositam in Collegio Majori refectionem conveniens juxta praxim solitam sub tempus prandii V. Communitatem idem Illustris & adm Rndus D. instituit suam petionem pro præfigendo tempore Admissionis & Incorporationis, cujus desideria Præpositus ad futuram Convocationem distulit, & ad assidendum simul Mensæ invitavit.

Die 15ta ejusdem Mensis Ego Præpositus extradidi Convocationem stylo & forma solitis. 1mo ad legendas Conclusiones anteriores. 2do ad permutanda Cubicula, si quis per se vel per Plenipotentem optaverit. 3tio ad audiendam petitionem cujusdam Magistri Collegio Nostro Minori incorporari volentis. 4to ad designandum eidem Cubiculum. 5to ad approbandos Codices accepti & expensi. tum ad alia &c.

Ad 1mum Lectæ sunt Coones. Ad 2dum. Cubicula nemo ex actu manentibus optavit, ex absentibus verò Ill. Cl. Dziecki per suum Plenipotentem. Ad 3tium Audivit petionem V. Communitas Illustris & adm Rndi D. M. Vincentii Smaczninski eiqué libenter detulit, cum Eundem communi suffragio & voce ad omnia Jura, Privilegia, vocem activam & passivam, proventus, dismembrationes Mensam omnesqué prærogativas, quibus formales Collegæ gaudent, esse admittendum censuit post prævium ad mentem

banda Regestra Quartualis Trinitatis. 4° ad deputandos Calculatores Regestrorum Quartualis Crucis. Tum ad alia &c.
Ad 1mum. Lectae sunt. Ad 2dum. Electus est in Praepositum pro imminenti Quartuali Luciae Chrmus D. M. Andreas Cyanskiewicz Phiae Dr & Pfr ex vi Vocationis.
Ad 3tium. Audita informatione DD. Calculatorum [illegible] in Perceptis fp.

194

tiones suas [illegible]
Sub eodem puncto. Chrmus D. M. Andreas Cyan[illegible] petiit, ut Vblis Communitas Discipulum ejus, Filium Mgfci Michałowski Exercituum Regni Generalis, ad communem suam Mensam pro Summa fp. 72. quolibet Quartuali solvenda suscipere dignetur. Vblis Communitas petitioni ejusdem annuit, verum Vacationibus, Festis, aut quibusvis aliis absentiis non exceptis, nec proinde si contigerint in exsolutione pecuniae detruncandis; praeterea aliqua ex domesticis avibus, vel lignis, seguminibus, butyro huic Summae adjicienda proposuit. Parem Summam fp. 72. quolibet Quartuali, similiter Vacationibus, Festis aut aliis absentiis non detruncandis, pro V.D. Josepho Szczepanowski Phiae Baccalaureo suscepit solvendam Chrmus D. M. Andreas Czuchi. Praesentibus omnibus, quibus supra.
Anno Dni 1777° d. 29. 9bris celebrata est Convocatio super seq. 1°. ad relegendas Conclusiones anterioris Convocationis. 2°. ad investiendum D. Praepositum jam alias electum. Tum ad alia &c. Ad 1mum. Lectae sunt.
Ad 2dum. Investitus est in Praepositum Chrmus D. M. Andreas Cyankiewicz Phiae Dr & Pfr nuper electus, cui hoc regimen felix faustumque sit exopto.

Præpositura 1ma

M. Andreæ Cyankiewicz Phiæ Dris & Prfris, Collegæ Minoris.

Annô & die ut suprà extradita fuit Convocatio per proximè præcedentem D. Præpositum ad investiendum jam aliàs electum Præpositum stylo & forma solitis. Itaque communi omnium voce & voto Ego M. Andreas Cyankiewicz Phiæ Dr & Prfr, Collega Minor investitus in Præpositum petii à V. Communitate extradendam mihi ex Archivo Summam Fundationis Novieyscianæ. Cui quidem petitioni uti justæ pleno votô annuit V. Communitas offerendo 120 fl. Quartuali Luciæ expendendos.

Die 11ma Mensis 8bris Illustris & Adm Rndus D. M. Vincentius Smaczninski Phiæ Dr & Prfr. in Bobin Curatus veniens officiosè reposuit in præsentia DD. Consiliariorum fl. 216 satisfaciendo Juribus Collegii pro recèns ingredientibus latis.

Die 14ta ejusdem Mensis post appositam in Collegio Majori refectionem conveniens juxta praxim solitam sub tempus prandii V. Communitatem idem Illustris & adm Rndus D. instituit suam petionem pro præfigendo tempore Admissionis & Incorporationis, cujus desideria Præpositus ad futuram Convocationem distulit, & ad assidendum simul Mensæ invitavit.

Die 15ta ejusdem Mensis Ego Præpositus extradidi Convocationem stylo & forma solitis. 1mo ad legendas Conclusiones anteriores. 2do ad permutanda Cubicula, si quis per se vel per Plenipotentem optaverit. 3tio ad audiendam petitionem cujusdam Magistri Collegio Nostro Minori incorporari volentis. 4to ad designandum eidem Cubiculum. 5to ad approbandos Codices accepti & expensi tum ad alia &c.

Ad 1mum Lectæ sunt Coones. Ad 2dum. Cubicula nemo ex actu manentibus optavit, ex absentibus verò Ill. Cl. Dziechi per suum Plenipotentem. Ad 3tium Audivit petionem V. Communitas Illustris & adm Rndi D. M. Vincentii Smaczninski eiqué libenter detulit, cum Eundem communi suffragio & voce ad omnia Jura, Privilegia, vocem activam & passivam, proventus, dismembrationes Mensam omnesqué prærogativas, quibus formales Collegæ gaudent, esse admittendum censuit post prævium ad mentem

Sfatatorum juramentum ab Eodem prestitum.

Ad 4tum. V. Communitas viso scripto Illustris & Admodum Reverendi D. M. Bronislai Matiawowski U. J. Pis. Collegæ Minoris SS. 00 Eccl. Cathedralis Illustris Cleri M. Dziedzichi Archidiaconatus Plenipotentis, quo scripto idem præfatus Plenipotens Romane sui Principatis per liberam permutationem alterius sibi Cubiculi optionem fecit: Dario V. Communitas perpensis bene perpendendis Cubiculum communi Stuba Collegii Minoris contiguum Ejusdem Illustris Dziedzichi tanquam vacans Illustri Dño Neu Collega communi consensu assignavit, ad quod per V. Officium Domus officiose fuit introductus. Aliud verò Cubiculum è regione eiusdem viciniam Bibliotheca Domus Minoris Illri Cleno Dziedzichi ex libera optione Plenipotentis ad inhabitandum destinavit.

Ad 5tum. Approbatio Codicum accepti & expensi ob quasdam rationes in aliud tempus bene visum dilata.

Sub puncto: Tum ad alia: Clarus D. M. Andreas Czuchi Phiæ Dr. & Pr. Collega Minor Urbicus Syndicus exponendo V. Communitati suam curam & solicitudinem circa administrationem Bonorum Villæ Sidzina. tum alia ratione itineris necessario expendenda petiit ab Eadem V. Communitate laborum suorum aliquod solatium. V. Communitas persvasa nempe quod qui petit incommodum, debeat petere commodum, fatigationes Ejusdem & labores 200 fl. pol. levandos esse, tandem faciem se exhibuit, attento reditu annuo Dictorum Bonorum proventu.

Sub eodem puncto: Cl. D. M. Josephus Meyzel. Phiæ Dr. Matheseos Pr. Universitatis Regio-Jagellonicæ Senior renovavit suam petitionem ratione denegatæ pecuniæ ex petitionibus. V. Communitas respondit, se in præsentia Ejusdem nihil, pro in dicto negotio concludere.

Anno eodem 1777 d. 10 Xbris Mr. Cl. & Admodum Reverendus D. M. Vincentius Maczkiński præsentavit ad mensam Servitorem Ingenuum Joannem Korcki, qui ad participationem Mensæ Servitorum est admissus.

Anno Dñi 1778 d. 6ta Januarii extradita erat Convocatio stylo & forma solitis. 1mo ad approbandos Codices acceptis & expensi. 2do ad audiendam relationem Deputatorum ad Bona Czepowice. 3tio ad præsentandam personam idoneam & habilem ad Custodiam Bobovicensem. 4to ad respondendum quibusdam punctis. 5to ad subministrandum medium in vindicandis Censibus fatigatis, quibus levandis Baptus satisfacere exactè non potest. Tum ad alia.

Quantum ad 1mum. Approbata sunt Rationes Quartuales Cruces.

Quantum ad 2dum Illustris & Admodum Reverendus D. M. Bonifacius Jarycki pro Antiqua Brzesko Curatus & ego M. Andreas Czarkiewicz ad præsentia

Pozna Conjunctis Deputati Communitatis Terrarum relationem V. Communitati sequentem in modum. Verificatio Inventarii Cawrowskiego Actum Pantlicego 1777 d. 22 Aprilis uczynione. Wołow Inwentarskich znaydowało się ośm: 2 dochły cztery, pozostały cztery do roboty niezdatne. 2 Cielców dwoy rocznych 2 dochł. jeden płowy wartogłowy: drugi łaty chowa się. Koni robotnych było cztery: jeden srokaty stary sprzedany za 2tł 16; drugi siwy stary sprzedany na Klepardu za 2tł 2tł gr 18. Pozostały cztery dwa: jeden siwy, drugi kary, obydwa stare y wypracowane. Wozow dwa: jeden wydrze, drugi potrzebuie reparacyi z trzeciego tylko blacha. Radet jeden, u jednego żelaza dobre, ale drzewo nadpsute, przy pięciu zaś żelaza wyrobione, ale drzewo dobre. Brony do włoczenia dwie, u których gałęzi siedmnia nie maią, dwie brony stare zagięte używaniem zepsute. Woz dobry nowany. Drabin ogrnych dwie dobrych. Widły do siana żelazne dobre jedne. Sawoz do siana jeden. Skrzyń do pługa dwa dobre. Koła zapasowe do pługow trzy żelazne. Wici dwie żelazne, tylko dwa zdatne i kuchi dwa. Młotko jedno. Osmiuchow garnca cztery. Łyżwia trzy. Chomąta trzy niedobre. Siła konopna jedna pożargana. Uzdy trzy: jedna dobra, dwie drugie zadarte. Siodło jedno nie pełne. Drabinek półnowych dobrych para. Lina y połlinek jeden zły. Skrzynka jedna i koła złamane do siecki. Cebrzyk jeden. Konwie dwie. Schodzec. Maszycha, siechiska małe: trzy stłuczone. Miedzica. Sierpow trzy. Swidry dwa: jeden naprawiony. Chałupy żyjące włościańskie. Mydlica. Sierpow trzy. Swidry dwa: jeden naprawiony. Chałupy żyjące włościańskie bardzo liche, z tych Bilowa najgorsza. Bilady Wdowy Zagrodniczki potrzebuie słupowy i łat.

Quantum ad Stiuza. Hoc negotium intectum jacet: siquidem, id decessus constituti Illustris Bodzianski post privationem suam scandam adhuc rehovavit, & hucusque prosequitur.

Quantum ad quantum. Item supplicem libellum ad Illustri Nepomuceno Brzeski Magnifico Domino Rectori porrectum, ratione quasi iniqui detentorum Proventuum & dismembrationibus se qua Collegam Majorem respicientium, V. Communitas in scripto respondendum esse censuit, quod & factum in subsequento communitas in scripto respondendum esse censuit, quod & factum in subsequento conclusione hic q.d. 180 lata, vigore cujus Proventus ex dismembrationibus eidem Illustri Brzeski Collegio Majori ac Philosophice Facultati Decano & alijs Magistris & Regentibus ad juri Regalis Collegij Majoris Philosophice Facultatis Decano & alijs Magistris & Regentibus ad juri sequestrati, qui tamen eo non attento Citationem ad Nouum Rectoratus Anno & die 1778 d. 6 Februarii Officio Nostro intimari fecit.

Sub eodem punto D. M. Josephus Meyzel Professor Brzeziczanus Syndicatum sum negotium dilationem a V. Communitate petiit, qui tale loco deliberationi sententiam vobis sua minime taventem impetit, idque visa robore conclusionis in Actis Antiquioribus fol. 45 in vindicamento decreti Rectoratus contra Professores Brzeziczianos tali, qua gronam desiderat sua hoc tali se visa & ideo causam suam Anno eodem 1778 die 18 Januarii ad judicia Rectoratus deduxit, quae hucusque agitatur.

Ad quantum. Illustris Parychi in Actione Brzeski Curatus ex amore communitatis scripsit omnia vindicandorum Censuum ex tapidem.

Anno eodem d. 12 Januarii praesentati sunt ad Mensam Servitores Joachim Tarnowski & Bartholomeus Parychi, qui ad mensam Servitorum Collegii Minoris sunt admissi.

Praesentatura 2da

Ill. Stanislaus Cwaliewicz Phil. Artis & Physis Collegae Minoris.

Anno Domini 1778 die 27 Februarii extradita fuit Convocatio stylo & forma solitis super rego. Imo ad relegendas conclusiones anteriores Convocationis 2do

ad elegendum vel reelegendum D. Propositum pro Quartali Cinerum Bus ad Dep
dos Calculatores Rationum accepti & expensi Quartalis hujus Tum ad alia
Ad 1mum Lecta fuit. ad 2dum Ego idem reelectus sum. Ad 3tium Deputati
Gr. D. M. Josephus Majer Phiae Dr & Mathesos P/r Collega Nr Conservus
Jagellonicus Senior & Jll. d adm Rndus D. M. Bonifacius Parydi OO SS Ca
nonicus in Antiqua Brzezie Curatus Collegii Nris Consiliarii.
Anno ut supra 24 Aprilis celebrata fuit Convocatio super legg. 1mo ad re
genda Statuta 2do ad eligendos novos DD Consiliarios pro instanti semestri Qua
Ad 1mum Lecta fuit. ad 2dum. Electi sunt Consiliarii Cl. D. M. Andreas
Cruciti Phiae Dr & P/r Collega Minor Universitatis Syndicus & Jll. d adm
Rndus D. M. Mathias Sylkowski Phiae Dr & P/r Sanctae Annae Canonicus.
Die 21 Maji Jll. d adm Rndus Dnus M. Vincentius Smaczninski praesentavit
Servitorem Ingressum Stanislaum Gajowicz, qui ad Mensam Servitorum admissus.
Anno quo supra 28 Maji celebrata est Convocatio super legg. 1mo ad red
gendas Conclusiones anteriores 2do ad eligendum novum Propositum pro Quar
tali Trinitatis 3tio ad deputandos Calculatores Rationum accepti & expensi
Sum ad alia. Ad 1mum Lecta fuit. ad 2dum Electus est
in Propositum Jll. D. M. Vincentius Smaczninski et ni Vocationis. ad 3tium
Deputati sunt Calculatores Cl. D. M. Andreas Cruciti Phiae Dr & P/r Noster
Syndicus & Jll. D. M. Mathias Sylkowski Sae Annae Canonicus.
Anno quo supra 30 Maji celebrata est Convocatio super legg. 1mo ad
redigendas Cooles 2do ad investiendum D. Propositum jam alias electum. Tum
Ad 1mum Lecta fuit. Ad 2dum Investitus est in Propositum Jll. d adm
Rndus D. M. Vincentius Smaczninski Phiae Dr & P/r in Bobrka Cu
ratus super electus, cui hoc regimen felix faustumque sit, et optio.

Prapositura 1ma

Ego M. Vincentius Smaczninski Phiae Doctor et P/r
in Propositum electus sum & superius exposita actaque
investitus, secundum omnes ritus Minoris Collegii

Prapositura 2da

Post extraditam Convocationem die 10 7bris 1778 Ferma
soluta, electus sum in Propositum pro Quartali Comi
tis Ordinis, cum prius Vocationis absoluta, idem M. Vincen
tius Smaczninski, secundum omnes ritus Collegii et cum
finiri die 20. 9bris 1778 Nulla Conclusiones. Negotia
que anuita sunt. mea Propositura presente.

Præpositura Ima.

M. Andreæ Czucki Phiæ Drs et Profris Collega Minoris.

Anno Christi 1770. Die 20. 9bris catradita fuit Convocatio per proxime præcedentem D. Præpositum ad investiendum jam alias electum Præpositum stylo & forma solitis. Itaque communi omnium voto Ego M. Andreas Czucki Phiæ Dr & Profr Collega Minor investitus in Præpositum petii a V. Communitate catradendam mihi ea Archivo Summam Fundationis Novieysciana. Cui quidem petitioni uti justæ pleno voto annuit V. Communitas numeravitque 120 fl. Quarto ali Lucia pro necessitatibus Mensæ expendendos.

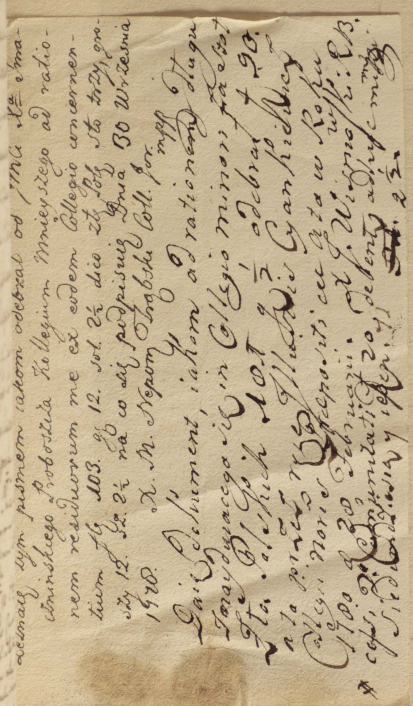

ad eligendum vel reeligendum D. Præpositum pro Quartuali Cinerum 3tio ad deputandos Calculatores Rationum accepti & expensi Quartualis Luciæ. Tum ad alia &c.
Ad 1mum Lectæ sunt. ad 2dum ego idem reelectus sum. ad 3tium Deputati sunt Cl. D. M. Josephus Meyzel Phiæ Dr & Matheseos Prfr Collega Nor Contubernii Jagelloniani Senior & Jll. & adm Rndus D. M. Bonifacius Parydi OO SS Canonicus in Antiqua Brzesko Curatus Collegii Nris Consiliarii.
Annô ut supra d 24 Aprilis celebrata fuit Convocatio super segg. 1mo ad legenda Statuta 2do ad eligendos novos DD Consiliarios pro instanti semestri Tum &c.
Ad 1mum Lecta sunt. ad 2dum. Electi sunt Consiliarii Cl. D. M. Andreas Czucki Phiæ Dr & Prfr Collega Minor Universitatis Syndicus & Jll. & adm Rndus D. M. Mathias Tyllowski Phiæ Dr & Prfr Sæ Annæ Canonicus.
Die 21 Maji Jll. & adm Rndus Dnus M. Vincentius Smaczninski præsentavit Servitorem Ingenuum Stanislaum Gajowicz, qui ad mensam Servitorum admissus.
Annô quo supra d 23 Maji celebrata est Convocatio super segg. 1mo ad relegendas Conclusiones anteriores. 2do ad [illegible]
tuali Trinitatis. 3tio ad deputandos [illegible]
Tum ad alia &c. [illegible]
in Præpositum Jll. D. M. Vincentius [illegible]
deputati sunt Calculatores Cl. D. M. [illegible]
Syndicus & Jll. D. M. Mathias [illegible]
Anno quo supra d 30 Maji cele[illegible]
relegendas Coones. 2do ad investiun[illegible]
Ad 1mum Lectæ sunt. Ad 2dum [illegible]
Rndus D. M. Vincentius Smac[illegible]
ratus nuper electus, cui hoc regim[illegible]

Præpositi[illegible]

Ego M. Vincentius Smacz[illegible]
in Præpositum electus sum [illegible]
investitus, secundum omnes [illegible]

Præpositu[illegible]

Post extraditam Convocatio[illegible]
solita, electus sum in Præp[illegible]
ci Ordinis, cum prior ei Vocat[illegible]
tius Smaczninski, secundu[illegible]
finiti d 28. 9bris 1778ci [illegible]
sancita sunt. mea Præpo[illegible]

Præpositura 1ma.

M. Andrea Czucki Phiæ Dris et Pfris Collegæ Minoris.

Anno Christi 1770. Die 20. 9bris extradita fuit Convocatio per proxime præcedentem D. Præpositum ad investiendum jam dias electum Præpositum stylo & forma solitis. Itaque communi omnium voto Ego M. Andreas Czucki Phiæ Dr & Pfr. Collega Minor investitus in Præpositum petii a V. Communitte extradendam mihi ea Archivo Summam Fundationis Novicyscianæ. Cui quidem petitioni uti justæ pleno voto annuit V. Communitas numeravitque 120 fl. Quarta ali Lucia pro necessitatibus Mensæ expendendos.

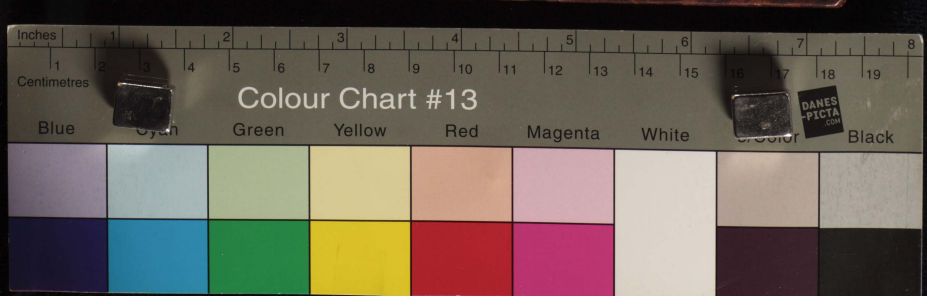

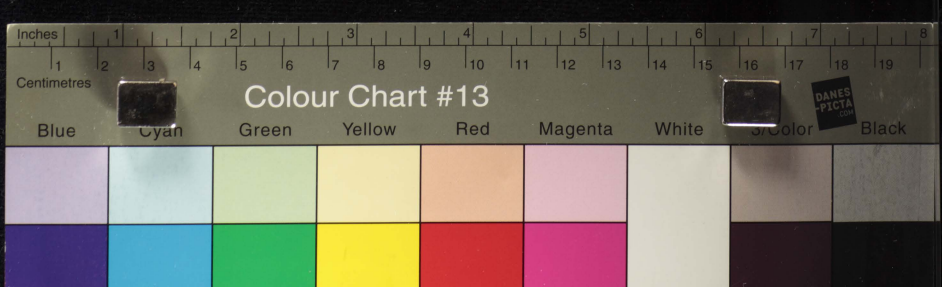
Inches
Centimetres
Colour Chart #13
Blue
Cyan
Green
Yellow
Red
Magenta
White
Black

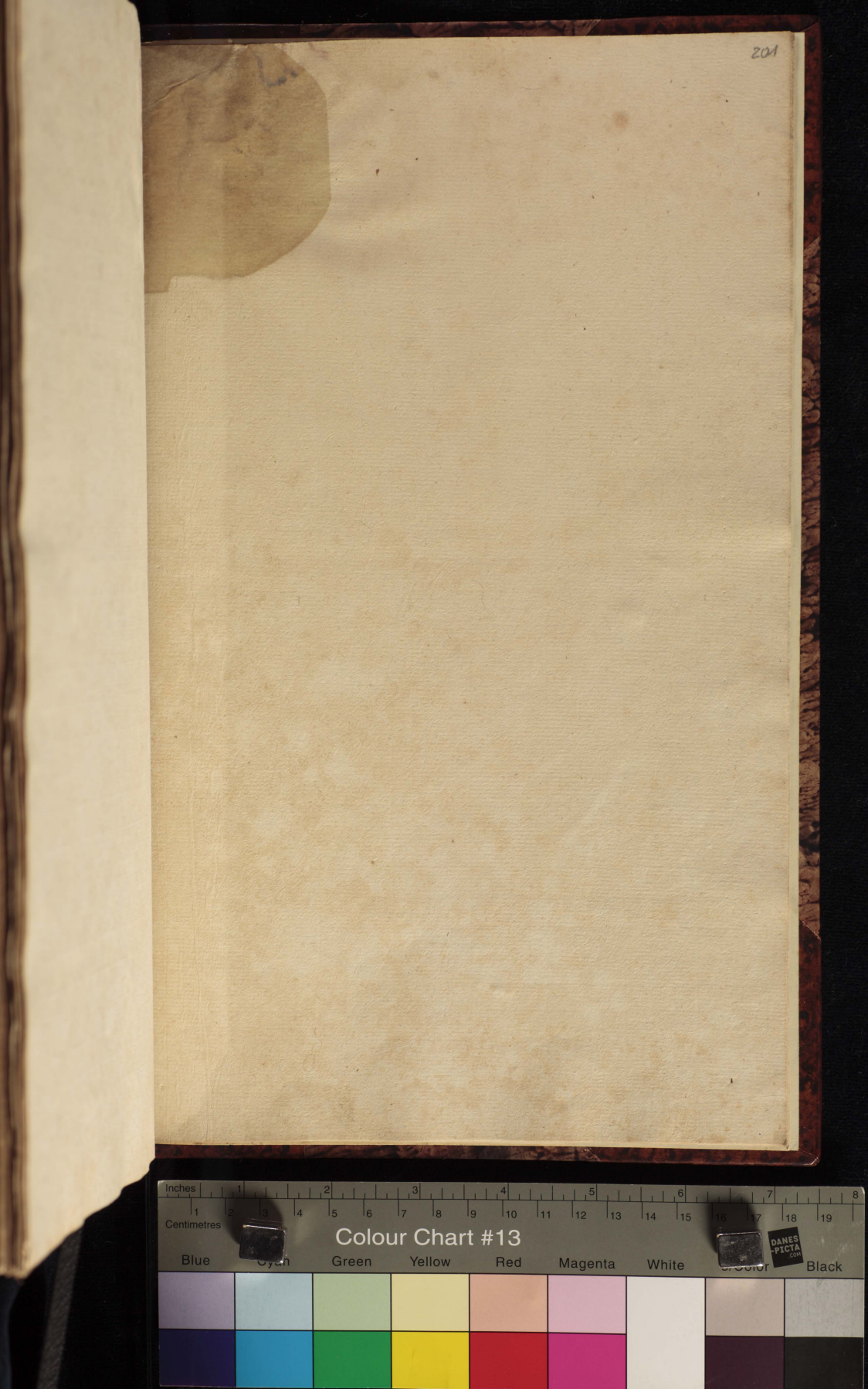
Inches
Centimetres
Colour Chart #13
Blue
Green
Yellow
Red
Magenta
White
Black
DANES-PICTA.com

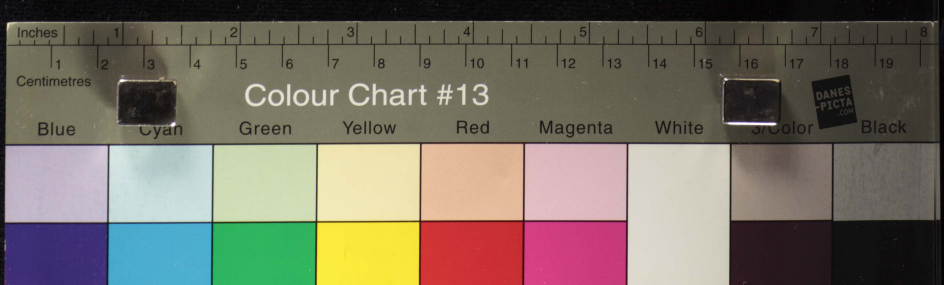
Inches
Centimetres
Colour Chart #13
Blue
Cyan
Green
Yellow
Red
Magenta
White
Black
DANES PICTA

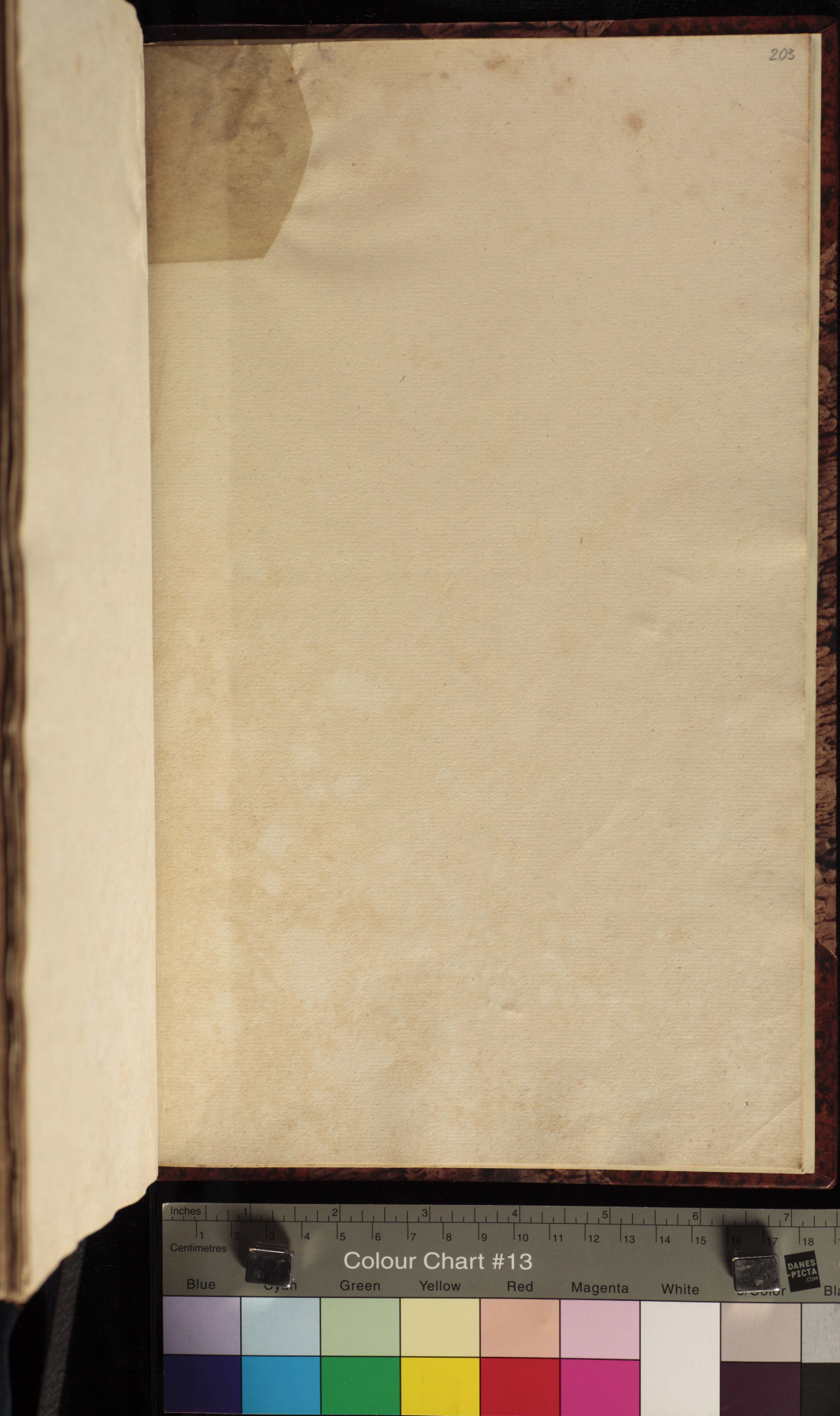
Inches
Centimetres
Colour Chart #13
Blue
Green
Yellow
Red
Magenta
White
Black
DANES-PICTA.com

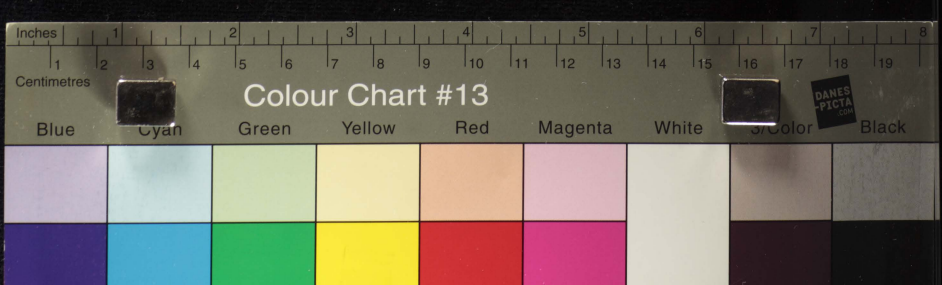
Inches
Centimetres
Colour Chart #13
Blue
Cyan
Green
Yellow
Red
Magenta
White
Black

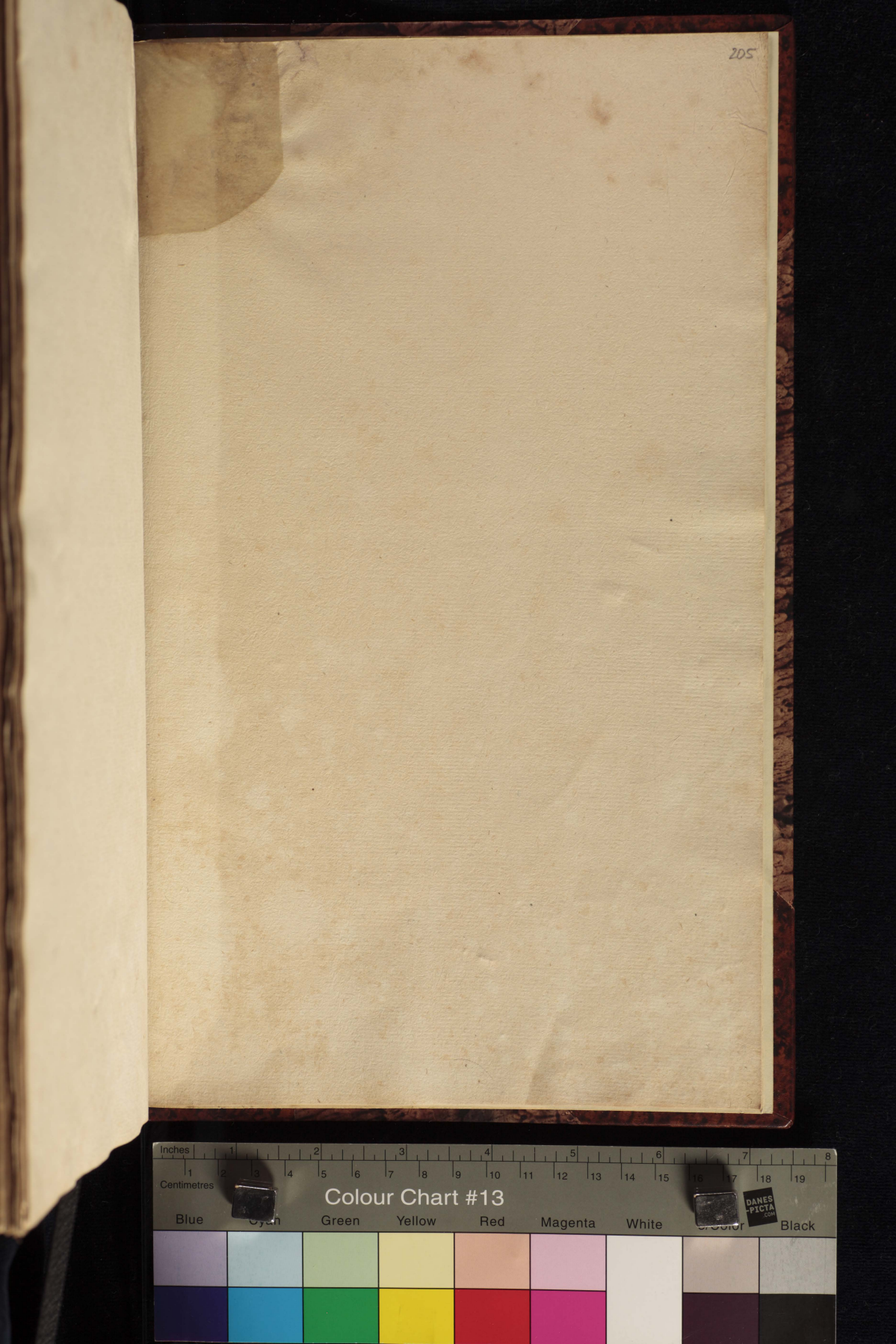
Inches
Centimetres
Colour Chart #13
Blue
Green
Yellow
Red
Magenta
White
Black
DANES-PICTA.COM

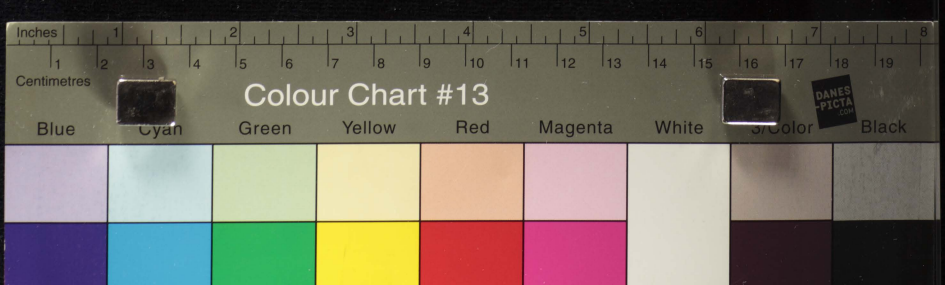
Inches
Centimetres
Colour Chart #13
Blue
Cyan
Green
Yellow
Red
Magenta
White
Black

Inches
Centimetres
Colour Chart #13
Blue
Green
Yellow
Red
Magenta
White
Black
DANES-PICTA.com

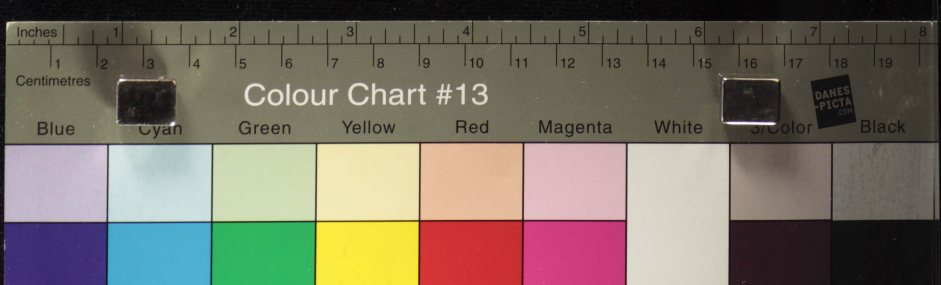
Inches
Centimetres
Colour Chart #13
Blue
Cyan
Green
Yellow
Red
Magenta
White
Black

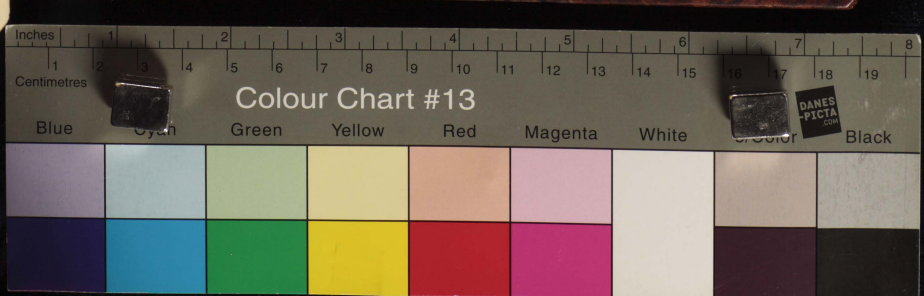
Inches
Centimetres
Colour Chart #13
Blue
Green
Yellow
Red
Magenta
White
Black

Inches
Centimetres
Colour Chart #13
Blue
Green
Yellow
Red
Magenta
White
Black
DANES-PICTA.COM