ARCHIWUM UNIWERSYTETU JAGIELLOŃSKIEGO

ZESPÓŁ:

Rękopisy XV–XVIII w.

SYGNATURA:

Rkps 367 – Metrica seu "Album" studiosorum Universitatis Cracoviensis, 1720-80

DIGITALIZACJA:

Archiwum Uniwersytetu Jagiellońskiego

2011 r.

1. NR ARCHIWUM:	2. NAZWA ARCHIWUM:	
805	Archiwum Uniwersytetu Jagiellońskiego	
3. NAZWA ZESPOŁU:		
Rękopisy XV–XVIII w. (Rkps)		
4. NR ZESPOŁU:	5. SYGNATURA OBIEKTU:	
2	Rkps 367	
6. LICZBA STRON/KART:	7. LICZBA SKANÓW:	
376	386	
8. DATA WYKONANIA:	9. NAZWA PRACOWNI:	10. WYKONAWCA KOPII CYFROWYCH:
2011	Archiwum UJ	Maciej Janik
11. UWAGI:		
-		



Restauracja rękopisu przeprowadzono
w czerwcu 1939 r. w pracowni E. Schrott.
H Burgy

1721 - 1779/80

ARCHIWUM U.J.
Rkp 367

Anno
17
RECT
M. Basilij P
Sac. Th. Doct.
Canci Cath
Illustrissimæ, G
bilissimæ Ju
cæ inscribe
Nomina
Antonius Jacobus
Nehrebecki Filiu
Josephus Gaspar, et
annes Cantius in f
Cantij Josephi Bad
Cracovien. & Tude
Russeæ:
Annus
Januari

Anno Domini
1720

RECTORATV

M. Basilij Plaszczewski
Sac. Th. Doct. et Professor
Cancl Cathedr. Crac. etc.

Illustrissimæ, Generosissimæ ac Nobilissimæ Iuuentutis Academicæ inscribendæ hæc sequuntur
Nomina et Cognomina

Antonius Jacobus, G. Simonis de Nehrebka Nehrebecki Filius Palatinatus Russiæ.

Josephus Gaspar, Ambrosius in Baptismo, Joannes Cantius in Confirmatione, G. Joannis Cantij Josephi Badoni Vladalij Episcopatus Cracovien. & Podlach. Filius Palatinatus Russiæ.

Annus 1721.
Januarius.

Anno Domini 1721.

RECTORATU Imo

M. Martini Waleszynski, S. Theologiæ Doctoris & Professoris, Collegæ Majoris, Ecclesiarum Collegiatarum, S. Floriani Canonici, Scarbimiriensis, & S. Michaelis in Arce Crac. Custodis, Montis S. Georgij in Scepusio Præpositi, Scholarum Novodvorscianarum, & Contubernij Hierosolymitani Provisoris,

In Album Universitatis, ex Studiosa Juventute Academica, prævio solito juramento, Commutatione æstivâ, nomina & cognomina dederunt hi:

G. Joannes de Olchowiec Christophori Smietanka Palatinatûs Crac.
G. Andreas Josephi de Pucitki Pucitowski Palat. Crac.
G. Josephus Josephi de Pucitki Pucitowski Palat. Crac.
G. Antonius Sebastiani Zawada Palat. Crac. sol.
G. Martinus Sebastiani Zawada Palat. Crac. sol.
G. Antonius Andreæ Gniatkowski Palat. Crac. sol.
Albertus Joannis Pietrzykowski Mæc. Crac. sol.
G. Alexander Joannis Sędzimir Palat. Crac. sol.
Martinus Joannis Dzitkowski Mæces. Crac.
Stanislaus Martini Dziwaszewski Mæc. Crac. sol.
Joannes Alexandri Karczewski Mæc. Lug. proscriptus
G. Antonius Stanislai Przytycki Palat. Crac. sol.
Sebastianus Josephi Ulanowski Mæc. Crac. sol.
Martinus Petri Kierszewic Mæc. Crac. s.
Hyacinthus Martini Gaworski Mæc. Crac. s.

Antonius Michaelis Kasperkiewicz Diac. Crac. sol.
Joannes Alberti Gogolski, Archidoecesis Gnens. sol.
Laurentius Alberti Węglowski Diac. Crac. sol.
Valentinus Simonis Noszkiewicz Diac. Crac. sol.
Casimirus Thomae Okasinski. Diac. Crac. sol.
Adalbertus Simonis Gawronski Diac. Crac. sol.
Blasius Stanislai Wątorski, Diac. Crac.
Franciscus Ambrosij Piątkowski, Diac. Crac. sol.
Josephus Mathiae Gaykowski, Diac. Crac. sol.
Josephus Mathiae Haranski, Archi. Gnens. sol.
G. Josephus Stanislai de Przyłęk Przyłęcki Palat. Crac.
Joannes Francisci Ziołkowski Archi. Gnesn.
G. Franciscus Michaelis Hebda Palat. Crac.
G. Antonius Laurentij Wagner Palat. Sandz.
Thomas Alberti Gomoczynski Diac. Crac. sol.
Thomas Martini Wieruszowski Archid. Gn. sol.
Jacobus Gregorij Kowalski Diac. Crac. sol.
Christophorus Petri Wadowski Diac. Chel. sol.
G. Antonius Joannis de Mszczyczow Latalski Pal. Crac. sol.
G. Thomas Stanislai Kącki Palat. Crac.
G. Nicolaus Joan. Poniatowski Palat. Crac.
G. Josephus Michaelis de Smielowawola Mussewski Pal. Crac. sol.
Albertus Christophori Kozicki, Diac. Crac.
Sebastianus Stanislai Zurkowski Diac. Crac. sol.
Martinus Joannis Wilczenski Diac. Crac. sol.
Joannes Melchioris Koturbinski Diac. Crac. sol.
G. Stanislaus Francisci de Lgota Lgocki Pal. Crac. sol.
G. Josephus Martini Suchocki Palat. Crac. sol.
G. Jacobus Jacobi Stawowski Palat. Crac. sol.
Matthias Winkler, Josephi filius Diac. Crac. sol.
Joannes Joannis Trębecki Diac. Crac.
Joannes Krzgnowski Alberti filig. Diac. Crac. sol.
Joannes Joannis Budkiewicz, Diac. Crac. sol.
Gregorius Stanislai Starzynski Diac. Crac.
Casimirus Andreae Brzezinski Diac. Crac. sol.
G. Josephus Pauli de Połonna Połonski Palat. Brest. sol.
G. Joannes Josephi de Gołembiow Gołębiowski Pal. Crac. sol.

Michael Alberti Solecki Diœcesis Crac. Sol:
Andreas Blasij Bawelski Diœcesis Crac.
Josephus Alberti Pudelski Diœcesis Crac. Sol:
Josephus Adami Druszkowski Diœcesis Crac. solvit. proscriptus.
Albertus Vincentij Koniecki Diœcesis Crac. Sol:
Jacobus Casimiri Mikulski Diœcesis Crac. Sol.
Franciscus Casimiri Czulinski Diœcesis Crac. Sol.
Albertus Josephi Karnikiewicz Diœcesis Crac.
Martinus Mathiæ Chlebicki Archidiœc. Gnesnen.
Albertus Jacobi Dymkowicz Diœcesis Crac. Solvit.
Simon Alberti Wyrwikowski Diœcesis Crac. Sol.
Petrus Andreæ Szczepanski Diœcesis Crac. Sol:
Casiminis Joannis Gorski Diœcesis Vilnen. Sol.
Petrus Stephani Staniewski Diœcesis Crac. Sol:
Casimirus Andreæ Miskiewicz Diœcesis Crac. Sol:
Joannes Joannis Brzostowski Archidiœcesis Gnesnen.
Franciscus Joannis Machowski Diœcesis Cracovien. Sol.
Martinus Martini Osmecki Diœcesis Crac. Sol.
G. Georgius Josephi Golebiowski de Gołębiow Palatinatus Crac. Sol.
Gaspar Joannis Jodelski Diœcesis Crac. Sol:
G Joannes Francisci Lentosz Palatinatus Crac.
Albertus Stanislai Zienderski Diœcesis Crac. Sol:
G Joannes Thomæ Olechniewicz Palatinatus Crac. proscriptus
Dominicus Stanislai Mrozicki Diœcesis Crac. Sol:
Casimirus Raphaelis Lasocki Diœcesis Crac. Sol:
Mathias Casimiri Kulinski Diœcesis Crac.
Paulus Joannis Rzędzinski Diœcesis Crac.
G Joannes Gregorius Mlecki ex Palatinatu Plocen. Sol:
Philippus Bartholomæi Kozarski Diœcesis Crac. Sol:
Martinus Gregorius Kasperski Diœcesis Crac. Sol:
V. Hyacinthus Stephani Staniewski Diœcesis Crac. Sol:
Petrus Jacobi Standerski Diœcesis Crac. Sol:
Josephus Jacobi Serynski Diœcesis Crac. Sol:
Joannes Christophori Augustinowicz Diœcesis Crac. Sol:
Stanislaus Dominici Starzynski Diœcesis Crac. Sol.

Michael Stanislai Kroczewski Diœcesis Crac.
Antonius Stephani Zaydlicz. Diœcesis Crac. Sol.
Antonius Iraszowski Petri Diœcesis Crac. Sol.
Simon Casimiri Mikulski Diœcesis Crac.
Albertus Ioannis Wadowski Diœcesis Crac. Sol.
Nicolaus Mathæi Studencki Diœcesis Crac. Sol.
Dominicus Gregorij Linicki Diœcesis Crac. Sol.
G. Antonius Nicolai Motyciynski Palatinatus Plocen. Sol.
Josephus Alberti Cygankiewicz Diœcesis Crac. Sol.
Ioannes Thomæ Cikowski Diœcesis Crac. Sol.
Theodorus Pauli Zabinski Diœcesis Crac. Sol.
Casimirus Ioannis Dulewski Diœcesis Crac. Sol.
Mathæus Mathiæ Irzykowski Diœcesis Crac. Sol.
Albertus Alberti Kankiewicz Diœcesis Crac. Sol.
Georgius Laurentij Dąbkowski Diœcesis Crac.
Petrus Josephi Kleczkowski Diœcesis Crac.
Mathias Josephi Zaiemski Diœcesis Crac. Sol.
Ioannes Ioannis Zasocinski Diœcesis Crac. Sol.
Petrus Sebastiani Motakiewicz Diœcesis Crac. Sol.
Josephus Blasij Zaiączkiewicz Diœcesis Crac.
Antonius Gregorij Rafalski Diœcesis Crac.
Antonius Alberti Baranski Diœcesis Crac. Sol.
Ioannes Georgij Cybulski Diœcesis Crac. Sol.
Martinus Theodori Dudkowicz Diœcesis Crac. Sol.
Franciscus Stanislai Swarzewski Diœcesis Crac.
Josephus Michaelis Choynacki Diœcesis Crac.
Ioannes Pauli Ratkiewicz Diœcesis Crac. Sol.
Ioannes Pauli Gorecki Diœcesis Crac. Sol.
Carolus Thomæ Wodzinski Archidiœc. Gnesn.
Dominicus Ioannis Wodkowski Diœcesis Crac.
G. Albertus Martini Zakowski Archidiœc. Gnesnen. Sol.
Thomas Josephi Sieroslawski Diœcesis Crac. Sol.
Andreas Michaelis Krzemycki Diœcesis Crac. Sol.
Franciscus Andreæ Paszkowski Diœcesis Crac.

Josephus Andreæ Miterski Diœcesis Crac. Sol:
Stanislaus Lucæ Sodaczynski Diœcesis Crac. — Sol:
Joannes Cantij Karasiewicz Diœcesis Crac. —
Laurentius Casimiri Kolenski Diœcesis Crac. Sol:
Antonius Martini Kozikowski Diœcesis Crac. Sol:
G. Antonius Adami Ochocki Palatin. Cracovien. Sol:
Joannes Joannis Mankowski Diœcesis Crac. Sol:
Gaspar Martini Dynarowicz Diœcesis Crac. Sol:
Franciscus Valentini Szczepanicki Diœcesis Crac. Solv:
Urbanus Melchioris Bieniecki Diœcesis Crac. Sol:
Jacobus Josephi Pyrzynski Diœcesis Crac.
Joannes Jacobi Terwinski Diœcesis Crac. Sol:
G. Thomas Stanislai de Zulin Zulinski Palatinatus Crac.
Martinus Alberti Drypskiewicz Diœc: Crac.
Josephus Simonis Zazinski Diœcesis Crac. Sol.
Albertus Petri Skalbanski Diœcesis Crac.
Michael Andreæ Kasprowicz Diœcesis Crac. — proscriptus
Franciscus Martini Sulkiewicz Diœcesis Crac.
Casimirus Martini Jakutowicz Diœcesis Crac.
Laurentius Michaelis Kowalski Diœcesis Crac. Sol:
Thomas Pauli Sangrodzki Archidiœc: Gnesnen. Sol:
Laurentius Joannis Miracki Diœcesis Crac. Sol:
Mathæus Joannis Przecherski Diœcesis Crac.
Antonius Josephi Lochotynski Diœcesis Crac. Sol:
Stanislaus Joannis Czechowicz Diœcesis Crac. Sol:
Joannes Sebastiani Jarzynski Diœcesis Crac. Sol:
Bartholomæus Bartholomæi Sliwinski Diœcesis Crac.
Thomas Josephi Banicki Diœcesis Crac. Sol:
Blasius Christophori Oczkowski Diœcesis Crac.
Antonius Sebastiani Michcinski Diœcesis Crac.
Albertus Joannis Stoniewski Diœcesis Crac. Sol:
Andreas Casimiri Owacki Diœcesis Crac. Sol:
Joannes Gaspari Danielczyk Diœcesis Vratislaviensis Sol:
Josephus Gregorij Morantij Diœcesis Crac.

Laurentius Joannis Gasinski Dioec: Crac. Sol:
Valentinus Simonis Janicki Dioec: Crac. Sol:
Mathias Casimiri Pierschalski Dioec: Crac. Sol: proscriptus
Paulus Jacobi Wroblewski Dioec: Crac. Sol:
Joannes Josephi Dopczynski Dioec: Crac. Sol:
Blasius Josephi Mialski Dioec: Crac. Sol: gratias egit pro scholis.
Melchior Blasij Stanecki Dioec: Crac. Sol:
Christophorus Bartholomaei Korecki Dioec: Crac. Sol:
Antonius Andreae Białkowski Dioec: Crac. -- proscriptus
Aegidius Joannis Olszewski Dioec: Crac. Sol:
Antonius Joannis Jęczmikiewicz Dioec: Crac. Sol:
Stanislaus Gregorij Pietrzykowski Dioec: Crac. Sol:
Antonius Joannis Jarkiewicz Dioec: Crac.
Petrus Almachij Breeni Dioec: Crac. Sol:
Joannes Joannis Urbasiewicz Dioec: Crac. Sol:
Joannes Blasij Habdasinski Dioec: Crac.
Blasius Alberti Okroiewicz Dioec: Crac. Sol:
Nicolaus Alexandri Tyfrowicz Dioec: Crac. Sol:
Albertus Joannis Pachotowicz Dioec: Crac.
Sebastianus Joannis Wronski Dioec: Crac. Sol:
Joannes Laurentij ~~Jo~~ Gluzicki Dioec: Crac.
Joannes Stanislai Gałecki Dioec: Crac. Sol:
Jacobus Gregorij Zrazinski Dioec: Crac. Sol:
Joannes Stanislai Wawrzyłowicz Dioec: Crac. Sol:
Albertus Michaelis Wilczopolski Dioec: Crac.
Simon Jacobi Dopczynski Dioec: Crac. Sol:
Mathias Jacobi Kowalkowski Dioec: Crac. Sol:
Stanislaus Alberti Lisicki Dioec: Crac. Sol:
Carolus Nicolai Zusykiewicz Dioec: Crac. Sol:
Thomas Stanislai Biedronowicz Dioec: Crac. Sol:
Joannes Bartholomaei Lesniakiewicz Dioec: Crac. Sol:
Simon Adami Mezinski Dioec: Crac.
Balthazar Dominici Szredzinski Dioec: Crac.
Albertus Josephi Dłuzniowski.

7

Jacobus Thomæ Sliwinski Diœc: Cruc. Sol:
Casimirus Casimiri Thuczempski Diœc: Cruc. Sol.
Michael Joannis Godaninski Diœc: Cruc. Sol:
Albertus Francisci Wieruski Diœc: Cruc. Sol.
Antonius Michaelis Duczynski Diœc: Cruc. Sol:
Franciscus Michaelis Schabikowski Diœc: Cruc. Sol.
Hyacinthus ~~Hyaci~~ Francisci Dobrzanski Diœc: Cruc. Sol.
G. Antonius Adami ~~Kowalski~~ Kownacki Diœc: Cruc. Sol:
G. Stanislaus Adami Kownacki Palatinatus Cruc. Sol.
Joannes Joannis Glowczynski Diœc: Cruc.
Franciscus Sebastiani Lisowski Diœc: Cruc. Sol.
Joannes Valentini Zawisinski Diœc: Posnanien. Sol:
Blasius Joannis Piasecki Diœc: Cruc. Sol:
Franciscus Francisci Wojciechowski Diœc: Cruc. Sol.
Nicolaus Antonij Jemiolski Diœc: Cruc. Sol.
Albertus Bartholomæi Zmudzki Diœc: Cruc.
Lucas Thomæ Borkowski Diœc: Crac. Sol. proscriptus.
Franciscus Joannis Wlochowski Diœc: Cruc. Sol.
G. Dismas Michaelis de Zakliczyn Jordan Pincernides Crucovien. Pal. Cruc.
G. Antonius Michaelis de Zakliczyn Jordan Pincernides Crucovien. Pal. Cruc.
G. Achacius Andreæ de Garlica Garlicki. Palatinatus Cruc.
Josephus Bartholomæi Lecki Diœcesis Crucovien.
Thaddeus Stanislai Smolikiewicz Diœcesis Crucovien.
Nicolaus Nicolai Michalonski Diœcesis Crucovien.
Josephus Francisci Hankiewicz Diœcesis Crucovien.
G. Petrus Joannis Krokowski Palatinatus Plocen.
G. Antonius Martini Dluski Palatinatus Crucovien.
G. Carolus Joannis Garlicki Palatinatus Crucovien.
Josephus Joannis Slowakowicz Diœcesis Crucovien.
Lucas Bartholomei Jankiewicz Diœcesis Cruc.
Stanislaus Blasij Zarembski Diœcesis Cruc. Solut.
Valentinus Mathiæ Jordanowski Diœcesis Cruc. proscriptus
Andreas Valentini Zagrabski Archi Diœcesis ~~Cruc~~ Gnesnen.
Bartholomæus Blasij Kaminski Diœcesis Cruc.
Joannes Josephi Sobkowski Diœc. Cruc.
Paulus Francisci Pernicki Diœc: Cruc.

Ioannes Antonij Nowicki Diœcesis Crac.
Albertus Ioannis Kusinski Diœcesis Crac.
Laurentius Alberti Naporski Diœcesis Crac.
Martinus Mathæi Madecki Diœcesis Crac.
Albertus Alberti Słomnicki Diœcesis Crac.
Martinus Martini Skorkowski Diœcesis Crac.
Paulus Laurentij Wachowski Diœcesis Crac.
Simon Casimiri Mietelski Diœcesis Crac.
Mathias Gaspari Urbanski Diœcesis Crac.
Paulus Laurentij Mirecki Diœcesis Crac.
Iosephus Stanislai Palkowski Diœcesis Crac.
Laurentius Ioannis Będzinski Diœcesis Crac.
Thomas Iacobi Kowalski Diœcesis Crac.
Albertus Gregorij Małecki Diœcesis Crac.
Iacobus Iosephi Wilczynski Diœcesis Crac.
Ignatius Stanislai Olszowski Diœcesis Crac.
Gaspar Adami Barwacki Diœcesis Crac.
Mathias Bartholomæi Banaszewski Diœcesis Crac.
Stanislaus Alberti Węglarski Diœcesis Crac.
G. Iosephus Casimiri de Miroszowice Miroszewski Palatinatus Crac.
Illustris ac G. Iosephus Comes de Tęczyn Ossolinski
Capitaneus Chmielnicensis, Illmi Maximiliani
Thesaurarij Curiæ Regni, Capitanei Sandomir. Filius.
G. Stanislaus Rusocki Nicolai, Ducatus Zatoriensis.
G. Iosephus Martini Dłuski Palatinatus Cracovien.
Franciscus Hyacinthi Zayfertt Diœcesis Cracovien.
Alexander Mathiæ Korulski Diœcesis Cracovien.
Martinus Francisci Warmuzinski Diœcesis Cracovien. Sol
G. Iosephus Iacobi Drzewiecki Palatinatus Crac.
G. Albertus Michaelis Hebda Palatinatus Crac.
Ioannes Iacobi Chmorowicz Diœcesis Crac. Sol:
Andreas Francisci Strzeminski Diœcesis Crac.
Hyacinthus Francisci Jędrzeiowski Diœcesis Crac. Sol:
Iosephus Iacobi Cybulski Diœcesis Crac.
Nicolaus Martini Kucharski Diœcesis Crac.

Jacobus Stanislai Hiepski Palatinatus Masoviae.
Jac. G. Stanislaus Petri de Dębiany Dębinski Castellanides Oswiecimensis
filius Illmi Castellani Oswiecimensis
Josephus Mathaei Kubinski Diaecesis Vilnensis
G. Franciscus Vladislai de Lubieniec Lubieniecki Pocillatorides
Gostinensis.
Laurentius Stanislai Kuberski Diaecesis Cruc.
Andreas Josephi Karnicki Diaecesis Cruc.
Valentinus Blasy Rafalowski Archidiaecesis Gnesnen.
G. Josephus Stanislai Zdzanski Palatinatus Cracovien.
Stanislaus Stanislai Zawadzki Diaecesis Cracovien.
Jacobus Casimiri Koniecchowski Diaecesis Cracovien.
Joannes Thomae Wędrychowski Diaecesis Cracovien.
G. Ignatius Franciski Miklaszewski Diaecesis Cracovien.
Stanislaus Bartholomaei Wędzinski Diaecesis Posnanien. Sol.
Albertus Blasy Sarnowski Diaecesis Cracovien.
Stanislaus Joannis Zawaski Diaecesis Cracovien.
Albertus Stanislai Gdowski Diaecesis Cruc.
Antonius Stanislai Kłoczkowski Diaecesis Cruc. Sol.
Simon Sebastiani Pałczynski Diaecesis Cruc. Sol. x
Thomas Francisci Sliwinski Diaecesis Cruc. Sol.
Andreas Stanislai Szczerbowski Diaecesis Cruc.
Albertus Joannis Pietrzykowski Diaecesis Cruc. Sol.
Joannes Martini Heliszowski Diaecesis Cruc. Sol.
Antonius Josephi Kossowski Diaecesis Cruc.
Mathias Clementis Kruzel Diaecesis Cruc. Sol.
Stanislaus Michaelis Ratowski Diaecesis Cruc.
G. Alexander Martini Krzesz Palatinatus Cruc.
Franciscus Francisci Agacki Diaecesis Posnanien. Sol.
Laurentius Gabrielis Gabrylski Diaecesis Cruc.
G. Josephus Andreae de Reklow Reklowski Palatinatus Cruc.
Stanislaus Stanislai Krusinski Diaecesis Cruc. Sol.
Casimirus Francisci Kosyrski Diaecesis Cruc. Sol.
G. Franciscus Stephani de Rudoltowice Kotkowski Palatinatus Siradien.
Petrus Pauli Hawrocki Diaecesis Cracovien.
Laurentius Stanislaus Lednicki Diaecesis Cruc. Sol.

G. Antonius Stanislai Borowski Palatinatus Sandomirien.
Adamus Stanislai Woyciechowski Diœcesis Crac.
G. Jacobus Andreæ Wierzeyski Archidiœcesis Gnesnensis Palat. Siradien.
Joannes Alberti Uscinski Diœcesis Crac.
Thomas Stanislai Moscielski Diœcesis Crac.
Albertus Martini Serkowski Diœcesis Crac.
Antonius Andreæ Michalski Diœcesis Crac.
Gregorius Andreæ Dudzinski Diœc. Crac. x.
G. Stanislaus Casimiri Wyczathowski Palatinatus Russiæ Sol.
Mathias Stanislai Kuberski Diœcesis Crac.
Mathæus Joannis Kukielczynski Diœcesis Crac.
Josephus Alberti Myslowski Diœcesis Crac.
Mathias Josephi Olszowicz Diœcesis Crac.
Vincentius Stanislai Szeykowski Diœcesis Crac.
Michael Alberti Nowakowski Diœcesis Crac.
Blasius Joannis Doiborski Diœcesis Crac.
Casimirus Alberti Baczenski Diœcesis Cracovien.
Simon Mathiæ Smoczenski Diœcesis Cracovien.
Stanislaus Joannis Wawrskiewicz Diœcesis Crac.
Albertus Valentini Gacowski Diœcesis Crac.
Stanislaus Joannis Waldanowicz Diœcesis Crac.
Stephanus Simonis Domagalski Diœcesis Crac. proscriptus Decreto Rectoralis
Antonius Casimiri Zastawski Diœcesis Crac.
Joannes Jacobi Chmielowski Diœcesis Crac.
Andreas Andreæ Janowski Diœcesis Crac.
Martinus Thomæ Szpakowski Diœcesis Crac.
Albertus Laurenty Temberski Diœcesis Crac.
Paulus Joannis Zusinowicz Diœcesis Crac.
Joannes Francisci Zupaczewski Diœcesis Crac.
G. Franciscus Thomæ Thurzanski ex Districtu Premysliens.
Sebastianus Pauli Hybinski Diœcesis Crac.
Petrus Simonis Chrzystkiewicz Diœcesis Crac.
Hyacinthus Joannis Fabritius Diœcesis Crac.
Franciscus Casimiri Rychtalski Diœcesis Crac.

Gregorius Casimi Fakulski Diœcesis Crac.
Albertus Jacobus Jagielski Diœcesis Crac.
Gregorius Josephi Jaworski Diœcesis Crac.
Stanislaus Andreæ Zaranski Diœcesis Crac.
Michael Jacobi Komanski Diœcesis Crac.
Casimirus Laurenty Lipczowski Diœcesis Crac.
Thomas Alberti Polexinski Diœcesis Crac.
Valentinus Alberti Stachowicz Diœcesis Crac.
~~Seb~~ Stanislaus Sebastiani Lisinski Diœcesis Crac.
Antonius Nicolai Przyrowski Archi Diœcesis Crac. Gnesnen.
Joannes Casimiri Cybulski Diœcesis Crac.
G. Carolus Stanislai Grabowski Palatinatus Cracovien.
G. Albertus Sigismundi Karski Palatinatus Cracovien.
Ludovicus Alberti Muszynski Diœcesis Cracovien.
Andreas Josephi Marczowicz Diœcesis Cracovien.
Stephanus Joannis Dopczowski Diœcesis Crac.
Joannes Zachariæ Szczesniewicz Diœcesis Cracovien.
Nicolaus Michaelis Pigtkowski Diœcesis Crac.
Jacobus Joannis Tomaszkiewicz Diœcesis Crac.
Sventoslaus Alexandri Prokopowicz Palatinatus Sandominen.
G. Antonius Alexandri Strzegocki Palatinatus Crac.
Jacobus Martini Gorczynski Diœcesis Crac.
Joannes Simonis Zarzycki Diœcesis Crac.
Thomas Josephi Bielski Diœcesis Crac.
G. Joannes Joannis Przyszkowski Palatinatus Masoviæ Sol.
Thomas Alberti Poczgtkowski Diœcesis Crac.
Jacobus Alberti Sosinski Diœcesis Cracoviensis
Antonius Sebastiani Gdowski Diœcesis Crac.
Gregorius Valentini Reczynski Diœcesis Crac.
G. Joannes Petri de Demblany Demblinski Palatinatus Crac.
Casimirus Joannis Sikorski Diœcesis Crac.
Michael Andreæ Wrzysoz Diœcesis Luceorien.
Josephus Josephi Maykiewicz Diœcesis Crac.
Jacobus Andreæ Poludnikiewicz Diœcesis Crac.
Franciscus Thomæ Smaczkiewicz Diœcesis Crac.

Antonius Casimiri Ziarecki Diœcesis Crac.
G. Jacobus Stanislai Makowski Palatinatus Crac.
Andreas Alberti Kozinski Diœcesis Crac.
Cantius Stanislai Brykner Diœcesis Crac.
Hyacinthus Joannis Irgulowicz Diœcesis Crac.
Jacobus Jacobi Krolikowski Diœcesis Crac. sol.
G. Antonius Adami Ochocki Palatinat. Crac.
Joannes Dominici Puranowicz Diœcesis Crac.
Christophorus Andreæ Bartoszowicz Diœc. Crac. sol.
G. Stephanus Nicolai Zarski Ducatûs Severiens.
Gaspar Casimiri Swierczynski Diœc: Crac. sol. proscriptus.
Paulus Christophori Kosicki Diœc. Crac. sol.
G. Stanislaus Casimiri de Brzezie Lanckoronski Palatinat. Crac.
Josephus Alberti Matuszowski Diœc. Crac. sol.
Stanislaus Simonis Krzakowski Diœc. Crac.
Joannes Joannis Wroblowski Diœc. Crac.
G. Antonius Alberti de Reklow Reklowski Palatinat. Crac.
Franciscus Bartholomæi Landecki Diœc. Crac. sol.
Antonius Maiowski Neophita.
Ill: Josephus Stephani S. R. I. Comes in Przerąb Przerembski, Capitaneus Szydłowecens.
Ill. Joannes Stephani Comes S. R. I. in Przerąb Przerembski, germani Fratres Castellanidæ Konarien. Siradienses.
G. Josephus Casimiri de Wilkoszowice Wilkoszowski Palat. Crac.
G. Nicolaus Christophori Raszowski Palatinat. Crac.
G. Joannes Casimiri Lassota Palat. Crac.
N. Andreas Hyacinthi Zayfertt Diœc: Crac. sol.
Albertus Stanislai Piotrowski Archidiœc. Gnesn:
Joannes Alberti Wodecki Diœc. Crac.
Stanislaus Bartholomæi Mrozinski Diœc. Crac.
Stanislaus Mathæi Koczawski Diœc. Crac.
G. Ignatius Stanislai Moszynski Palatinat. Sendomirien.
Ludovicus Casimiri Piekarski Diœc. Crac.
Stanislaus Josephi Brozdowski Diœc. Crac.
G. Antonius Casimiri de Wilkoszowice Wilkoszowski Palatinatûs Cracoviensis.

Illustris Adamus Josephi de Malachowice Malachowski
Castellanides Inovlodaviensis sol.
G. Stanislaus Joannis Duncewski Diac. Crac.
Nob. Antonius Joannis Dzianotti Cracov.
Michael Joannis Jastrzembski Diac. Crac.
Lucas Adami Celasinski Archidiac. Gnesnen.
Hyacinthus Joannis Pietrzeniec Diac. Crac.
Joannes Mathiæ Gabrysiewicz Diac. Crac.
Stanislaus Blasij Czodrecki Diac. Crac
Andreas Samuelis Seryerowicz Diac. Crac
Sebastianus Jacobi Urzyski Diac. Crac.
Stanislaus Josephi Budzinski Diac. Crac.
Antonius Jacobi Koczembski Diac. Crac.
Nob. Andreas Dominici Meglioracci Crac.
Andreas Casimiri Mentusiewski Diac. Crac
G. Jacobus Stanislai Mrozek Palatinat. Sandom.
Nob. Mathæus Joan. Casij Lukaszewicz Crac.
Nob. Albertus Joannis Filipkiewicz Diac. Crac.
Alexander Mathiæ Cyrycha Diac. Crac.
Thomas Jacobus Niwicki Diac. Crac.
Albertus Jacobi Malecki Diac. Crac.
Jacobus Vincentij Baleszinski Diac. Crac.
Generos Stanislaus Josephi de Wrzowice Czerny Palat. Crac.
Gnos Ignatius Petri de Wrzowice Czerny Palat. Crac.
V. Martinus Laurentij Szuberski Diac. Hispan.
Franciscus Stanislai Dziedzicki artis Typogr. Socius d. Crac.
V. ac. Gnos Stanislaus Martini Jaruszewski Palat. Posnan.
Nobilis ac Spectabilis Henricus Rhoden Elbinga-Prussus.
Nob. ac Spectabilis Joannes Mauritius Möller Elb. Prussus.

In Nomine Domini Amen.

RECTORATU II.

M. Martini Waleszynski
S. Th. Doct. & Prfris Canonici S. Floriani
Scarbimiriensis & S. Michaelis in Arce Crac.
Custodis, Montis S. Georgij in Scepusio Praepo
siti, Scholarum Novodvorscianarum & Contubernij
Hierosolymitani Provisoris, librorum per Diœcesim
Crac. Censoris

Anno eodem, ut supra hi sunt inscripti in Album
praevio solito juramento

Commutatione hybernâ.

Illustris ac G. Stanislaus Casimiri Dluzow Dluzewski
Vexilliferides Chelmensis, Palatinatûs Masoviae.
V. Antonius Adalberti Sorewski Palatinatûs Belzensis
V. Jacobus Zubkowski M. O. Clericus Adalberti filius, Diœc. Crac.
Franciscus Andreae Strzczynski Diœc. Crac.
Gnosus Franciscus Joannis Druzbacki Palatinatûs Crac.
Ill. ac G. Antonius Nicolai de Chorzgwice Lodzinski
Burgrabides Cracoviens. Palatinatûs Crac.
Generosus Franciscus Petri de Zaborow Bąkowski
Pocillatorides Ciechanoviensis, Palatinatûs Siradiens.
Magnificus ac Generosus Petri de Zuczyce Zuczycki
Palatinatûs Crac.
Adm Rndus Laurentius Joannis Gwozdziewski actu Prae
sbyter Diœcesis Culmensis
Adm Rndus Jacobus Jacobi Cichocki actu Prae
sbyter Diœcesis Culmensis
Nicolaus Joannis Gwozdziewski Diœcesis Culmensis
Petrus Alberti Solecki Palatinatus Siradiensis.
Andreas Sterczowski Joannis filius Diœcesis Crac.
V. Stanislaus Stanislai Maykiewicz Diœc. Crac.
Gnosus Joannes Francisci Pacoski, Palat. Podlachiae

Illustriss. Ignatius Josephus Vladislai Comes in Koden Sapieha Palatinides Brestensis.

G. Casimirus Joannis Piotrowski Palatinatus Crac.
Joannes Stanislai Kozłowski Diœcesis Crac.
Theodorus Martini Kwitnicki Archidiœcesis Leopol. sol.
Thomas Gregorij Wodziankiewicz Diœc. Chelmens. sol.
G. Joannes Martini de Leszczyny Bellina, Palatinatus Crac.
Gnosus Stanislaus Stanislai Mroczynski Palatinatus Posn.
Nobilis Josephus Mathiæ Florkowski Palatinatus Posn.
Magnificus ac Gnosus Franciscus Venceslai a Lipe Lipski Palat. Posn.
G. Petrus Cegłowski ex Palatinatu Masoviæ.
Valentinus Gaspari Broszkiewicz Diœcesis Crac. sol.
Jacobus Jacobi Satalecki Diœcesis Crac. – sol.
G. Joannes Francisci Bobrzanski Palatinatus Crac. sol.
G. Emericus Bobrownicki Nobilis Ungarus ex Comitatu Liptoviens. per Proavos tamen suos ex Polonia oriundus.
V. Adalbertus Miskiewicz M. D. C. Diœc. Crac.
G. Franciscus Szernicki Nobilis Ungarus.
Pilis & Rsmus Laurentius Joannes Cruls Dei Stanislai C. Chelmen. Palat. Lub.

In Nomine Domini Amen

RECTORATU III.

M. Martini Waleszynski S. Th. D. & P. Canonici S. Floriani, Scarbimiriensis & S. Michaelis in Arce Crac. Custodis, Montis S. Georgij in Scepusio Præpositi, Scholarum Novodvorscianarum & Contubernij Hierosolymitani Provisoris, Ordinarij Librorum Censoris, B. Joannis Cantij canonizationis Procuratoris. An. Dni 1722. Commutatione Æstivâ, hi sunt, prævio solito juramento, inscripti in Album Universitatis.

G. Antonius Josephi Malinowski ex Terra Leopolz.
G. Josephus Nicolai Wolski Palat. Crac.
G. Franciscus Vladislai Grabowski Palat. Crac.
G. Casimirus Adalberti Guzowski Ducatûs Severien.
G. Andreas Adami Hylinski Palat. Crac. Sol.
G. Ignatius Andreæ Tokarski Pal. Crac.
G. Stanislaus Alexandri Podczaski Pal: Crac:
G. Josephus Adalberti Skalski Pal: Crac:
G. Josephus Nicolai Mokowski Pal: Siradien.
G. Thomas Joannis Kulczycki Pal: Cracov:
G. Stanislaus Michaëlis de Zimna Weda Lesniowski Pal: Crac:
G. Nicolaus Blasij Zelewicz Zywecen.
Stanislaus Adami Herka Diœcesis Crac: Sol.
Petrus Stephani Jaskulski Dic: Crac:
G. Antonius Alexandri de Lisow Lisowski Pal: Crac:
G. Josephus Stanislai de Ocieszynki Moszynski Pal. Sand:
Sebastianus Stanislai Brathowski Di: Crac:
Hyacinthus Adalberti Kliszowski Di: Crac:
Benedictus Joannis Klaminski Di: Crac:
Josephus Joannis Gałuszkiewic D: Crac:
Antonius Josephi Kosinski D. Crac:
Simon Joannis Sochanski D. Crac:
Mathias Jacobi Sołtykiewicz D. Crac.

N. Michael Michaelis Awedyk Cracoviens
Joannes Francisci Domanski D. Crac. Sol
Antonius Adalberti Polabski D. Crac:
Casimirus Adalberti Lachowic D. Crac:
Lucas Adalberti Sudowski D. Crac:
Josephus Nicolai Mlynkiewicz D. Crac:
G. Lucas Joannis de Krassusy Krassuski Pal: Crac:
Antonius Josephi Zyszkiewicz Arch: Gnesnens Sol
Franciscus Andreae Otrybski D. Crac:
Andreas Joannes Pilecki D. Crac:
Laurentius Valentini Dzidkowski D. Crac:
Laurentius Francisci Koczwarski D. Crac: Sol
Paulus Martini Wopikowski D. Crac: Sol
Adalbertus Francisci Domanski Archid Gnesn: Sol
Joannes Joannis Plewniakowski D. Crac: Sol
Antonius Jacobi Maslowski D. Crac:
Matthaeus Jacobi Koczembinski D. Crac:
Stanislaus Jacobi Beski D: Crac: Sol
Josephus Josephi Radziminski D. Crac:
Simon Jacobi Plewniakowski D: Crac. Sol
Thomas Andreae Stachurski D. Crac: Sol
Joannes Joannis Blecharski D. Cra:
Jacobus Adalberti Czerkasiewicz D. Crac: Sol
Gregorius Petri Juszynski D. Crac:
Matthias Adami Zwolski D: Crac:
Franciscus Joannis Borgoni D. Crac Sol
Adalbertus Josephi Biegaczewicz D. Crac: Sol
Andreas Laurentij Kopelkowicz D. Crac: Sol
Casimirus Casimiri Berkowski D. Crac: Sol
Adalbertus Francisci Ryminski D. Crac: Sol
Joannes Andreae Szwedowski D. Crac:
Thomas Andreae Abramowski D. Crac Sol
Matthias Philippi Chachorski D. Crac:
Casimirus Gregorij Bankowski D. Crac. Sol
G. Michaël Georgij Kreczyk ex Silesia Sol
G. Josephus Francisci de Zgota Zgocki Duc: Oswiecim Sol
Adalbertus Stanislai Polanski D. Crac:
G. Josephus Andreae de Rogow Rogawski Pal: Crac:
Adalbertus Andreae Jarmundowicz D. Crac: Sol
Franciscus Joannis Janaszewicz. Arch: Gnes Sol

Franciscus Pauli Kłosowski D. Crac:
Franciscus Joannis Michalczewski Arch: Gnesnens. Sol
Martinus Matthiae Brzezynski Di: Crac: Sol
Lucas Casimiri Konieckowski D. Crac: Sol
Aegidius Casimiri Janczykowski D. Crac: Sol
Thomas Andreae Kuczenski D. Crac: Sol
Adalbertus Chrystophori Cyzowski D. Crac Sol
Matthias Adami Chrostkiewicz D. Cra. Sol
Cyprianus Casimiri Bratkowski D. Crac.
Valentinus Adalberti Kotaszewicz D. Crac. Sol
Martinus Matthiae Wroblewicz Di: Crac. Sol
Casimirus Andreae Bularni D. Crac: Sol
Joannes Chrystophori Zadenski D. Crac: Sol
Sebastianus Simonis Blechowski D. Crac:
Martinus Adalberti Puchalski D. Crac.
Antonius Casimiri Sowinski D. Crac: Sol
Stanislaus Sebastiani Szczenski D. Cra: Sol
Josephus Francisci Pisklewicz D. Crac:
Nicolaus Nicolai Relewicz D. Crac: Sol
Casimirus Joannis Andrychowski D. Cra: Sol
Casimirus Laurentij Lipski D. Crac:
Paulus Laurentij Słowinski D. Crac: Sol.
Josephus Jacobi Redziochowicz D. Crac: Sol
Stanislaus Joannis Bernacki D. Crac: Sol
Michaël Joannis Macutkiewicz D. Crac:
Andreas Valentini Warmuzinski D. Crac: Sol
Josephus Stanislai Lipaczawski Arch. Gnesnens.
Jacobus Antonij Klizinski D. Crac. Sol
Stephanus Gregorij Mopsiorski D. Crac: Sol
Antonius Josephi Maykiewicz D. Crac: Sol
Franciscus Thomae Sysulski D. Crac: Sol
Andreas Adalberti Gajowski D. Crac: Sol
Vincentius Stanislai Sladowski D. Cra: Sol
Dominicus Stanislai Kosecki D. Crac: Sol
V. Aloysius Sebastiani Paszynski D. Cra: Sol pscriptus
Josephus Adalberti Kubelski D. Crac: Sol
Joannes Casimiri Jaszczurowski D. Cra: Sol
Valentinus Martini Zelazowski D. Cra: Sol
Josephus Stephani Michalski D. Cra: Sol
Florianus Pauli Mamczuskiewicz D. Crac: Sol
Josephus Adriani Indyarski D. Crac: Sol

Thomas Stanislai Kuberski D. Crac:
V. Josephus Jacobi Ellinskowicz Boh. Cracovien. Sot
Andreas Joannis Ellnas D. Crac: Sot
Adamus Adalberti Ellarnowski D. Crac: Sot
Andreas Adalberti Rzepecki D. Crac: Sot
Joannes Josephi Kanzenski D. Cra: do
Thomas Stanislai Borkowski D. Crac: Sot
G. Matthias Joannis Kieszkowski Pal: Siradien.
Joannes Adami Wozniakowicz D. Crac: Sot
Antonius Thomæ Wronski D. Crac: Sot
G. Antonius Vincenty Ellatyski Pal: Crac. Sot
Josephus Simonis Gorski D. Crac: Sot
Andreas Michaelis De Wisowicze Czerny Wolsky
Pro Superiorib. Palatinat. Cracovien.
G. Dominicus Constantini de Zirow Lizowski Pal: Wyszogrod.
Josephus Gregorij Ellichalski D. Crac.
Matthæus Joannis Dziedzicki D. Crac:
Franciscus Benedicti Woydatowicz D. Crac.
Franciscus Stephani Mleczewski D. Crac. Sot
Franciscus Josephi Zychowski D. Crac: Sot:
Antonius Nicolai Zelazowski D. Crac.
Stephanus Valentini Lipinski D. Crac. Sot
G. Adalbertus Vincenty Ellatyski Pal: Crac. de Mathuszewo
Matthæus Adalberti Kurkiewicz D. Crac:
Paulus Josephi Larski D. Crac: Sot
G. Michaël Andreæ Witkowski Pal: Siradien. Sot
Joannes Michaëlis Lwan Pal: Crac:
Stanislaus Stanislai Mikiaszewicz D. Crac:
G. Josephus Stanislij Gliwicki Ducatg Lubom.
G. Alexander Michaëlis Białobrzeski Ducatg Lubom.
V. Stanislaus Joannis Nowakowicz Cra: Sot
Joannes Joannis Chrzanowski D. Cra: Sot
Petrus Valentini Bobrowicz D. Crac.
Joannes Martini Koselski D. Crac:
Valentinus Stanislai Zdulski D. Crac:
G. Michaël Michaëlis Lwan Pal: Crac:
Simon Josephi Czyzewskowski D. Cra:
Georg Stephanus Joannes Horwat Nobilis Unganis
Georg Georgius Szermicki Nobilis Unganus.
G. Joannes Hraiko Nobili Unganus.

Adalbertus Iacobi Hortulanus Ungarus, ex Scepusio
Paulus Nicolai Brandisiewicz Diœcesis Crac.
Ioannes Andreæ Krasnopolski Diœcesis Premysliensis
Thomas Mathæi Fridecki Diœcesis Crac.
Antonius Simonis Wieczorkiewicz Diœcesis Crac.
V. Iosephus Sivertt Petri Filius Varmiensis
Franciscus Georgij Burchert Varmiensis
Martinus Ioannis Welenski Diœcesis Cracoviensis. sol:
G.D. Andreas Hieronymi Sędzimir Ensiferides Zacrocimen Palatinatus Crac.
Ioannes Laurentij Komaracki Ducatus Zatoriensis
Andreas Michaelis Kędzierski Diœcesis Cracovien. sol:
Stanislaus Ioannis Strzałkowski Diœcesis Cracovien. sol:
Nicolaus Alberti Gawronski Diœcesis Cracovien. sol:
Michael Francisci Malecki Diœcesis Cracovien. sol:
Albertus Fabiani Ucki Diœcesis Cracovien.
Franciscus Caroli Pelikan Diœcesis Cracovien.
Andreas Philippi Miscinski Diœcesis Cracovien.
Casimirus Thomæ Kaminski Diœcesis Crac. sol:
G. Antonius Andreæ Zgocki Ducatus Zatoriensis. sol:
Iacobus Mathiæ Tyburcy Diœcesis Cracovien.
Blasius Ioannis Sobczynski Diœcesis Crac.
Petrus Michaelis Kordzinski Diœcesis Vilnen.
Iosephus Hyacinthi Głuchowski Cracovien.
Petrus Andreæ Cygnarowski Diœcesis Crac.
Gregorius Casimiri Gronowicz Diœcesis Cracovien.
Iosephus Alberti Morowiecki Diœcesis Cracovien.
G. Ioannes Michaelis in Szteiri Schultz. Ex Imperio.
Iosephus Mathiæ Kwascinski Diœcesis Crac.
Martinus Martini Gorczycki Diœcesis Cracovien.
Christophorus Alberti Zrzodlinski Diœcesis Crac.
Iacobus Thomæ Maykiewicz Diœcesis Crac.
Casimirus Ioannis Kwarczynski Diœcesis Crac.
Antonius Danielis Kowalski Diœcesis Crac.

Antonius Martini Kuczewicz Diœcesis Crac.
Jacobus Joannis Matlakowski Diœcesis Crac.
Albertus Nicolai Wontorski Diœcesis Crac.
Valentinus Martini Kurowski Diœcesis Crac. Sol.
Jacobus Blasy Stanecki Diœces. Crac. Sol.
Andreas Alberti Mączkiewicz Diœcesis Crac. Sol.
Jacobus Martini Matuszewicz Diœcesis Crac.
Petrus Pauli Filipowski Diœcesis Crac. Sol.
Josephus Stanislai Sokolowski Diœcesis Crac.
Josephus Casimiri Pukinski Palatinatus Posnaniens.
Sebastianus Stanislai Urbanski Diœcesis Crac.
Albertus Blasy Kolkiewicz Diœcesis Crac.
G. Albertus Benedicti Wlotkowski Diœcesis Cracovien.
Jacobus Thomæ Zegota Diœcesis Cracovien. Sol.
G. Joannes Stanislai Przyłęcki Palatinatus Crac. Sol.
G. Josephus Andreæ Zgocki Palatinatus Crac.
G. Stanislaus Jacobi Strzeszkowski Palatinatus Crac.
G. Stanislaus Christophori Węgierski Palatinatus Crac.
Andreas Stanislai Drozdecki Diœcesis Crac.
Mathias Sebastiani Gwozdziowski Diœcesis Crac. Sol.
Albertus Joannis Usiecki Diœcesis Crac. Sol.
Sebastianus Mathiæ Bucki Diœcesis Crac. Sol.
Andreas Procopij Ogielski Diœcesis Crac.
Valentinus Joannis Pirkiewicz Diœcesis Crac.
Antonius Thomæ Ziembinski Diœcesis Crac.
Albertus Josephi Jasinski Diœcesis Crac.
Petrus Adami Bialkowski Diœcesis Crac. Sol.
Stephanus Chrystophori Stanicki Diœcesis Crac. Sol.
G. Alexander Sebastiani Januszowski Palatinatus Crac. Sol.
Franciscus Stanislai Zabinski Diœcesis Crac. Sol.
Franciscus Josephi Rutynski Diœcesis Crac. Sol.
Albertus Nicolai Helmer Diœcesis Crac. Sol.
Josephus Josephi Dudkiewicz Diœcesis Crac. Sol.
Albertus Joannis Szycki Diœcesis Crac.

Nicolaus Lucae Kempski Diœcesis Cruc. Sol.
Michael Francisci Cezary Diœcesis Cruc.
Gregorius Andreae Broczkowski Diœcesis Cruc.
Martinus Petri Kalecinski Diœcesis Cruc. Sol.
Joannes Stanislai Rozanski Diœcesis Cruc.
G. Antonius Francisci Zuchalski Palatinatus Cruc.
Mathias Thomae Szumanski Diœcesis Cruc.
Antonius Joannis Rozdzinski Diœcesis Cruc.
Josephus Casimiri Miroszewicz Diœcesis Cruc. Sol.
Martinus Jacobi Szczepanski Diœcesis Cruc.
G. Albertus Francisci Unger Diœcesis Cruc.
G. Andreas Andreae Baranski Palatinatus Sandomir. Sol.
Michael Michaelis Szumowicz Diœcesis Cruc.
G. Franciscus Constantini Karwacki Palatinatus Sandomirien.
Andreas Petri Tatarkiewicz Diœcesis Cruc. Sol.
Casimirus Simonis Boxa Diœcesis Cruc.
Bartholomaeus Andreae Juchowicz Diœcesis Cruc. Sol.
Antonius Stanislai Jozakowski Bochnen. Sol.
Jacobus Stanislai Borowicz Diœcesis Premysliens. Sol.
Mathias Mathiae Kicinski Diœcesis Cruc. Sol.
Adamus Joannis Chorzszewicz Diœcesis Cruc. Sol.
Andreas Lucae Kordacki Diœcesis Cruc. Sol.
Michael Joannis Aleeki Diœcesis Cruc. Sol.
Lucas Martini Gilowski Diœcesis Cruc.
Andreas Stanislai Bobrowski Diœcesis Cruc.

Illustris ac Generosus Adamus in Szaniawy Szaniawski.
Per Illustris & Rndmus Stanislaus de Miaskow Miaskowski
Illustris & Magnificus Josephus de eadem Miaskow Miaskowski
Illustris & Magnifici Domini Joannis de Miaskow Miaskowski
Subjudicis Terestris, ac Judicis Castrensis Loschovensis Filij.

RECTORATU IV.

M. MARTINI WALESZYNSKI,

S. Th. Doctoris, & Professoris, Canonici S. Floriani &c.

Anno Domini 1722. Commutatione hyberna

Perillustris & Rndsmus Joannes Jezowski Canonicus Cathedralis Plocensis &c.

Perillustris & Rndsmus Stanislaus Tomaszewski Canonicus Cathedralis Luceoriensis &c.

Generosus Joannes Mathaei Rautenberg Borussus.

Adm Rndus Antonius Ludovici Staniszewski Districtus Czerscens.

Perillustris & V. Vladislaus Mathiae de Lubna Lubienski. Archi Epus Gnesn. et Primas Regni factus 1749.

Ingenuus Mathias Nicolai Zacharski Diaecesis Crac.

Generosus Josephus Nicolai de Nowawies Krakowinski Palat. Culm:

V. Joannes Thomae Zaczkiewicz Diaecesis Cracovien.

V. Simon Joannis Natonski Diaecesis Crac.

Gnosus Valentinus Laurenti de Osiny Wezyk Palat. Siradiensis Eppus Premisl.

A. Rndus Gregorius Jacobi Limaszowski Diaecesis Posnan. actu Presbyter

Josephus Valentini Kubacki Diec. Crac:

Antonius Casimiri Trembecki D. Crac:. solvit

Simon Laurentij Andrecki D. Crac:

Franciscus Joannis Korzeniowski D. Crac:

Andreas Joannis Jarkiewicz D. Crac: sol.

Albertus Martini Lechowicz D. Crac: sol.

Balthazar Balthazaris Wędzinski D. Crac. sol.

Martinus Mathiae Kowalski D. Crac: sol.

Josephus Bartholomaei Siermantowski D. Crac sol.

Gaspar Casimiri Polakiewicz D. Crac: sol.

Albertus Joannis Thomaszewic D. Crac sol.

Gregorius Sebastiani Dudkowski D. Crac: sol.
Gnosus Josephus Stanislai de Lubieniec Lubieniecki
Pocillatorides Dobrzynens. sol
Jacobus Martini Tomonski D. Crac: sol.
Christophorus Laurentij Durlinski D. Crac. sol.
Casimirus Petri Rayczynski D. Crac. sol.
Joannes Joannis Marszałkowic D. Crac: sol.
Thomas Jacobi Kuligowski D. Crac: sol.
Franciscus Alberti Wisniowski D. Crac: sol.
Albertus Gaspari Czwirzowic D. Crac.
Matthaeus Pauli Podgurski Silesius sol.
Jacobus Francisci Nowicki Archid: Gnē sol.
Martinus Gregorij Dudkiewicz D. Crac: sol.
Andreas Alberti Sutowicz D. Crac: sol.
Sebastianus Adami Bociankiewicz Archi. Gn. sol.
G. Valentinus Francisci Skupinski Pal. Crac: sol.
Josephus Christophori Radzkowski D. Crac:
Albertus Michaëlis Gulenski D. Crac: sol.
Andreas Simonis Mackiewic D Crac: sol.
Josephus Andreae Grylewicz D. Culm: sol.
Albertus Joannis Sadkowski D. Crac: sol.
Matthaeus Sebastiani Dudkowski D. Crac: sol.
Joannes Blasij Zarembski D. Crac: sol.
Joannes Josephi Przeciszewski D. Crac: sol.
Christophorus Matthaei Palczowski D. Crac: sol.
Jacobus Joannis Wieczkiewic D. Crac: sol.
Stanislaus Michaëlis Michalski D. Crac: sol.
G. Casimirus Joannis Konowski Pal: Crac:
Adamus Laurentij Zapayski D. Crac: sol.
G. Ludovicus Stephani Gawronski Pal: Crac:

Franciscus Thomæ Potucki D. Crac: Solvit
Michaël Alberti Lodecki D. Crac:
Josephus Jacobi Gamonski Archi: Gn.
Josephus Sebastiani Waszowski D. Crac:
G. Mathias Andreæ de Gostum Gostumski Pal: Cul:
G. Adamus Michaëlis Kemski Pal: Crac:
G. Andreas Stanislai Znamirowski Pal: Sand: Sol:
Ignatius Pauli Lichwanski D. Crac:
Nicolaus Sebastiani Iwanski D. Crac: sd:
Joannes Jacobi Sliwinski D. Crac: sd:
Josephus Josephi Piniażkiewicz D. Crac: sd:
Christophorus Stanislai Zarnowski D. Crac:
Thomas Bartholomæi Zygmuntowicz D. Crac: sd:
M. G. Michaël Adami de Czarnocin Czarnocki Pal: Crac:
Gregorius Joannis Jędrychowski D. Crac:
Gnosus Stanislaus Wihauser Ducatûs Severien, mortuus est.
Gnosus Joannes Floriani Minasowicz Districtûs Varsaviæ.
V. Carolus Josephus Richardi Scher, Silesius Wratislaviensis.
David Davidis Schalaff, Silesius Jostensis.
Bartholomæus Andreæ Plucinski Diœcesis Crac.
Illustris ac V. Stanislaus Casimiri in Kurzęnie Kurzęniecki Pocillatoris Podlachiæ Filius Præpositus in Chroberz.
Illustr. ac Magnificus Felix de Radomicko Radomicki, Castellanides Posnaniensis iterum sub hoc Rectoratu redyt ad Scholas nostras.

RECTORATU V.
M. MARTINI WALESZYNSKI.
S. Th. Doct. & P. Canonici S. Floriani, Cancellarij Siradien. &c.

Anno Domini 1723. Commutatione aestivâ.

Illustris & adm. Rndus Jacobus Barczewski, Canonicus Eccl. Collgtis in Summo Posnanien.

Illustris Andreas Joannis Potocki Pal. Calisien. Scl.
Illi Joannes Hebrardi Sztromberk Curlandus Scl.
G. Josephus Alexandri Brzowski Pal. Crac. Scl.
G. Josephus Michaëlis Grochowicki Pal. Sandl.
Josephus Adalberti Bodurskiewicz Dic. Crac. sd.
Antonius Josephi Woyciechowski Dic. Crac. sd.
Sebastianus Joannis Juswik Pal. Sand. sd.
Nicolaus Melchioris Polkiewicz Dic. Crac. sd.
G. Casimirus Alberti Gruszecki Pal. Crac.
Joannes Joannis Zander Districtu Valcen. sd.
Josephus Francisci Ryminski Dic. Crac. sd.
Mathias Clementis Pyzłowicz Dic. Crac.
G. Joannes Josephi Golembiowski Pal. Crac.
Joannes Valentini Kaszewicz Dic. Crac. sd.
G. Ignatius Joannis Krokowski Pal. Crac.
Josephus Thomae Turkowski Dic. Crac.
Mathias Simonis Dypczynski Dic. Crac.
Josephus Casimiri Mitanski Dic. Crac.
Josephus Valeriani Przyborowski Dic. Crac. sd.
Casimirus Alberti Szarkiewicz Dic. Crac. sd.
Franciscus Adalberti Nyclewicz Dic. Crac. sd.
Albertus Christophori Gorski Dic. Crac. sd.
Gregorius Joannis Adamowski Dic. Crac. sd.
G. Josephus Joannis Krechowiecki Pal. Russiae sd.
G. Fridericus Hebrardi Sztromberk Curlandus nobilis sd.

Joannes Alexij Skoczynski Arch: Gnesn sd.
Antonius Mathiae Wątrobski Dioe: Crac: sd.
Albertus Antonij Brzeskowski Dioe: Crac: sd.
Stanislaus Joannis Sanocki Dioe: Crac: sd.
Michaël Stanislai Tyrpinski Dioe: Crac: sd.
Josephus Simonis Kędzierski Dioe: Crac: sd.
Josephus Stanislai Kozłowski Dioe: Crac: sd.
Jacobus Gregorij Kulinski Dioe: Crac: sd.
Simon Antonij Sibicki Dioe: Crac: sd.
Josephus Blasij Wytrząskiewicz Dioe: Crac: sd
Martinus Joannis Zacharski Dioe: Crac: sd.
G. Benedictus Michaëlis Obertynski Pal: Crac: sd.
Simon Francisci Uniowski Dioe: Crac: sd.
Josephus Josephus Widykiewicz Dioe: Crac: sd.
Christophorus Georgij Danecki reinscriptus Dioe: Crac: sd.
Franciscus Nicolai Ulatowski Dioe: Crac sd.
Jacobus Christophori Kujawski Dioe: Crac: sd.
Andreas Francisci Patchowski Dioe: Crac:
Jacobus Thomae Lenczowski Dioe: Crac: sd.
Jacobus Francisci Kapuscinski Dioe: Crac: sd.
G. Joannes Francisci Wieruski Pal: Sirad:
Illmus Generosus Ignatius Nicolai de Biberstein Starowieyski Vicep. Palatinides Crac:
G. Nicolaus Joannis Biesiadecki Pal: Crac:
G. Josephus Alexandri Wieruski Pal: Crac: sd.
Petrus Sebastiani Dziubinski Dioe: Crac:
Joannes Lucae Zielenski Dioe: Crac: sd.
Michaël Joannis Flavius Pal: Crac: sd.
Joannes Michaëlis Mierzwinski Dioe: Crac: sd
Joannes Joannis Rzepecki Dioe: Crac: sd
Antonius Nicolai Woytaszewicz Dioe: Crac: sd
Joannes Casimiri Markiewicz Dioe: Crac: sd
Urbanus Martini Zurkiewicz Dioe: Crac: sd.
Antonius Alberti Paulusinski Dioe: Crac:
Casimirus Matthaei Dylewski Lithv: sd
Petrus Simonis Błędowski Arch: Gnesn

Georgius Georgij Wolnicki Did: Crac: sd.
G. Gabriel Thomæ Grzymała Pal: San:
Augustinus Casimiri Kawałkiewicz Did: Crac: sd.
G. Jacobus Augustini Szczubielski Pal: Crac:
G. Georgius Josephi Gołembiowski Pal: Crac: sd
Jacobus Mathiæ Stochowicz Did: Crac: sd.
G. Josephus Joannis Budzowski Did: Crac: sd.
Joannes Laurentij Peczkiewicz Did: Crac:
Simon Stanislai Habinski Did: Crac: sd.
G. Joannes Augustini Szczubielski Pal: Crac:
Gregorius Mauritij Adamski Did: Crac: sd.
Petrus Stanislai Woycikiewicz Did: Crac: sd.
Jacobi Joannes Mikulski Did: Crac: sd.
Simon Stanislai Kuzdrowski Did: Crac: sd.
Stanislaus Joannis Czerwinski Did: Crac: sd.
G. Christophorus Andreæ Laskowski Pal: Crac: sd.
G. Josephus Andreæ Sieradzki Pal: Crac: sd.
Josephus Sebastiani Ciszowski Did: Crac: sd.
Josephus Gregorij Madeyski Did: Crac:
Thomas Jacobi Skowronkiewicz Did: Crac: sd.
Matthæus Alberti Sadowski Did: Crac: sd.
G. Stanislaus Michaëlis Frezer Pal: San:
Casimirus Sebastiani Rozmusowicz Did: Crac: sd.
Augustinus Alberti Rzesicki Did: Crac: sd.
Casimirus Sebastiani Ciszowski Did: Crac: sd.
Adamus Martini Jaworski Did: Crac: sd.
Jacobus Gregorij Jangrodzki Did: Crac: sd.
G. Hyacinthus Joannis Odrzywolski Pal: Crac: sd.
Valentinus Joannis Lipski Did: Crac: sd.
Simon Antonij Tomaszowski Did: Crac: sd.
Michaël Joannis Salutarski Did: Crac: sd.
Gregorius Blasij Warmski Did: Crac: sd.
Josephus Jacobi Nowakowski Did: Crac: sd.

Jacobus Christophori Ostrowski Dict: Crac:
Joannes Andreae Gorajowski Dict: Crac: sol:
Antonius Joannis Niepsuyski Dict: Crac: sol:
Stanislaus Josephi Kozłowski Dict: Crac:
Antonius Stanislai Ostrowski Dict: Crac:
Gaspar Jacobi Muszynski Dict: Crac: sol:
Blasius Andreae Stopkiewicz Dict: Crac: sol:
Franciscus Josephi Bekalski Dict: Crac: sol:
Franciscus Casimiri Trzepacki Dict: Crac: sol:
Josephus Petri Roznarski Dict: Crac: sol:
Joannes Clementis Kleczynski Dict: Crac: sol:
Albertus Joannis Niechwieyski Dict: Crac: sol:
Hyacinthus Clementis Dudkiewicz Dict: Crac: sol:
Franciscus Gaspari Sochanski Dict: Crac: sol:
Thomas Martini Toburski Dict: Crac:
Andreas Gaspari Nowakowski Dict: Crac: sol:
Adamus Valentini Grzgnecki Dict: Crac: sol:
Gaspar Joannis Wildzenski Dict: Crac: sol:
Antonius Alberti Tryndzinski Dict: Crac: sol:
Joannes Jacobi Jordanski Dict: Crac:
Simon Francisci Plucinski Dict: Crac: sol:
Franciscus Adami Woytasinski Dict: Crac: sol:
G. Jacobus Francisci Kuczowski Dict: Sirad: sol:
Franciscus Sebastiani Balinski Dict: Crac:
Casimirus Casimiri Domiechowski Dict: Crac: sol:
Christophorus Joannis Filipowski Dict: Crac: sol:
Josephus Casimiri Roczynski Dict: Crac:
Stanislaus Jacobi Klikowski Dict: Crac: sol:
Josephus Valentini Kadłubski Dict: Crac: sol:
Mathias Alberti Solecki Dict: Crac: sol:
Dominicus Stanislai Ołownia Dict: Crac:
Andreas Andreae Celinski Dict: Crac: sol:
Joannes Martini Jaferski Dict: Crac: sol:

G. Franciscus Josephi Kącki Dic: Crac:
G. Franciscus Stanislai Linczowski Pal: Crac: sd:
Paulus Alberti Małecki Dic: Crac: sd:
Christophorus Casimiri Głowczykiewicz Dic: Crac: sd:
Jacobus Valentini Rubski Dic: Crac:
Josephus Andreae Bężinski Dic: Crac: sd:
Albertus Pauli Filipowski Dic: Crac: sd:
Joannes Stanislai Woyciechowski Dic: Crac: sd:
G. Jacobus Josephi Kącki Pal: Crac
Albertus Stanislai Cyprinowicz Dic: Crac:
Joannes Mathiae Frączkiewicz Dic: Crac: sd:
G. Stanislaus Andreae Siemieradzki Pal: San: sd:
Thomas Christophori Switkiewicz Dic: Crac: sd:
Mathias Adami Szykulski Dic: Crac: sd:
Joannes Bartholomaei Thomaszowski Dic: Crac: sd:
Gnosus Theodorus Kleset Hermstadt Silesius.
Gnosus ac E. Hieronymus Stephani de Wielogłowy Wielogłowski Pocillatorides Raven: Palatinatus Crac.
Gnosus ac E. Adamus Christophori Hondorff Palatinatus Russiae.
R. Romualdus Bystrowski Canonicus Reg. de Poenit. SS. Mart. Con: S. Mari
R. Venceslaus Czaiowicz Can. Reg. de Poenit SS. Mart. Con. S. Mari Crac.
R. Damasus Polnarowski iidem de eadem Relig.
R. Michael Urbankiewicz iidem de eadem Relig.
G. Petrus Stephani Zaidlitz Palatinatus Crac
R. Theophilus Kucharski Canonicus Reg. S. Spiritus de Saxia Conventus Crac.

RECTORATU VI
M. Martini Waleszynski &c.
S. Floriani Canonici, Cancellarij Siradien:

G. Simon Schwengel Simonis filius Varmiensis
V. Joannes Casimiri Szygulinski Palatinatûs Crac.
G: D: Antonius Michaelis de Dembiany Dembinski P. C.
G: Joannes Weis Josephi Warmiensis
G: Andreas Floriani de Kochow Kochowski P. Senc.
G: Josephus Joannis Mrocinski Pal: Land.
G: Ignatius Adami de Kleszczow Kleszczowski
G: Antonius Georgy Pawłowski Pal: Crac.
G. Martini Josephus de Ułanow Ułanowski P. Crac.
Michael Matthei Lotentz Ungarus: Dioec: Strig.
Jacobus Sebastiani Seligowicz Ungarus D: Strig.
Adalbertus Blasy Frankowicz Ungarus D: Strig.
V: Martinus Andreæ Arway Ungarus Archi: Strig.
V: Matthias Gregory Fąfrowski Dioecesis Crac.
Joannes Andreæ Buławski Archi D: Strig.
Jacobus Martini Cervus Ungarus Archi: Strig.
Stanislaus Thomæ Owsinski Dioecesis Crac.
V: Andreas Adalberti Kłapsiewicz D: Crac.
adhuc ante conflagrationē inscriptus erat.
Antonius Joannis Pilecki D: C: ante conflagrationē
Adreas Petri Kwalewski Dioecesis Crac: ibidē ante Confla:
Adalbertus Alberti Jedrzeykewicz D: Crac: ibidē ante confla:
Joannes Laurentij Meteeki D: Crac: ibidē ante confl:

Hyacinthus Jakobi Juskiewicz D: Cra: idem ante confl:
Jacobus Adalberti Surowiecki D: Crac: idem ante confl:
Jacobus Gregory Tobolski D: Crac: idem ante confl:
Laurentius Laurenty Sutkowski D: Crac: idem ante confl:
Stanislaus Jacobi Krolikowski D: Cra: idem ante confl:
Casimirus Joannis Korniecki D: Crac: idem ante Confl:
Simon Kasimiri Babicki D: Cra: idem ante Confl:
Joannes Jacobi Krolikowski D: Cra: idem ante Confl:
Stanislaus Bartholomei Korczynski Arch: D: Gne: ante Confl: Sol:
Adalbertus Martini Jarmundowicz D: Cra: ante confla:
G: Stanislaus Thomae Zybalski D: Cra: ante confla: sol:
Benedictus Stanislai Witkowski D: Cra: ante confl:
Lucas Adami Celasinski Archi D: Gnes: sed iste iam alteravice per incuriam se inscribi curavit.
Josephus Adalberti Mikolayski Diaecesis Crac. Sol: Dal: Crac: Malhor:
G. Stephanus de Areiszow Areiszowski Socellato Severini
Gaspar Dominici Malterni de Raszowek Dal: Cra
Franciscus Thomae Kubicinski Leopoliensis
Joannes Petri Gniazdecki Leopol:
Matthias Antonij Kolkiewic Diaecs: Crac:
G. Vladislaus Francisci Zancucki Dal: Cra:
G. Hyacinthus Chrystophori Ogrocki Dal: Crac:
Joannes Casimiri Podwysocki Diaec: Crac
Valentinus Thomae Zalecki Arch: Gnesnensis
Joannes Simonis Musiatowitz Diaec: Crac:
Petrus Nicolai Firsztowic Diaec: Crac:
Georgius Valentini Geyka Natione Bohe Archidiac: Trag:
Ignatius Georgij Wiedercomb: Bohemus Lukowscensis Ar: Trag:
Joannes Joannis Dalbert Moravus Wiscoviensis Diaec: Olo:
Joannes Matthiae Chlupaczek Moravus Arch: D: Olom:
Andreas Martini Klimkiewic Diaec: Crac:

Valentinus Matthiæ Wroblewic Crac:
G. Stanislaus Joannis Czuynowic Pal. Crac:
Antonius Pauli Matlikiewic Crac:
Franciscus Joannis Głowczynski Pal. Crac:
Franciscus Joannis Jarzebski Pal. Cul: D. Cul:
Joannes Hyacinthi Bodzianowski Pal. Sand: Arch: Gnæ:
Petrus Thomæ Michalkiewic Pal. Crac D: Crac:
G. Simon Stanislai Grzybowski Pal. Crac: Sol:
G. Ignatius Stanislaij Graniczowski Pal. Crac:
Andreas Gregorij Marczowic Czeszchoviensi
Albertus Matthiæ Plemiecki Diec. Crac
Laurentius Casimiri Ostrowski D. Crac:
Albertus Clementis Łacki Pal: Crac:
Augustinus Joannis Korbiałowic D: Crac:
Romualdus Antonij Janikowski D: Crac
Joannes Josephi Discorski D: Crac:
Franciscus Joannis Dębnicki D: Crac:
Andreas Alberti Sakowski D: Crac
Josephus Guilelmi Deklos D: Crac: Sol.
Josephus Jacobi Vtylski D. Crac. Sol.
Petrus Gaspari Droszkiewic D. Crac: Sol.
Joannes Vladislai Woytynski D. Crac Sol.
G. Michael Joannis Gołuchowski Pal. Crac: S:
G. Josephus Stanislai de Bledow Bledowski Pal. Crac S.
Franciscus Thomæ Bolechowski D. Crac S
Lucas Nicolaj Libaszowski D Crac: S
G. Josephus Alberti Kopcinski D. Crac Sol.
Albertus Simonis Piekarski D. Cra: Sol:
Thomas Jacobi Patelski D. Crac Sol.

Paulus Alberti Palasrowski D. Grac. Sol.
Lucas Andreæ Kostowski D. Grac. Sol.
Joannes Jacobi Zadorski D. Grac. Sol.
Andreas Francisci Drzezenski Pal. Sand. Sol.
Antonius Joannis Olezinski Ducatûs Zatorens.
Hyacinthus Casimiri Marcisrowski D. Grac.
G. Joannes Alberti Kleczkowski D. Vilnens. Sa.
Laurentius Martini Przeddkowic D. Grac. Sol.
Sebastianus Francisci Zarebski Duc. Zator. Sol.
Laurentius Jacobi Dzierzycki Grac. Sol.
Joannes Lucæ Zielinski Grac. Sol.
Adam Joannis Nowakiewic D. Grac.
G. Stanislaus Josephi Borgrafski Pal. Volk. Sol.
Blasius Valentini Stodolkiewic. Grac Sol.
Michael Antonii Sasinowski Grac. Sol.
Joannes Martini Matynski Duc. Zator. Sol.
Joannes Blasii Jarezynski Zatorienſi,
Albertus Joannis Banaczkowski Severien. Sa.
Casimirus Casimiri Morawski D. Grac Sol.
Simon Stanislai Janowski D. Grac Sol.
Albertus Alberti Kubalewic D. Grac
G. Albertus Josephi Kleczkowski Pal. Grac.
G. Carolus Casimiri Wiktor. Pal. Grac. Sol.
Joannes David Prator Grac. Sol.
Jacobus Joannis Molecki Duc. Zatorien. Sol.
G. Josephus Joannis Felipkiewic Linczowski Pal. Gra.
Gabriel Chrystophori Eminowic D. Grac. Sol.
Antonius Andreæ Czerwinski D. Grac.
Thomas Casimiri Makowski Arch. Gneſ. Sol.
Joannes Francisci Skoczynski D. Grac. Sol.
Petrus Andreæ Trudnoſzowski Archi. Gneſ. Sol.

Josephus Josephi Klimaszowski D. Chelmensi Sol.
Joannes Joannis Stanislawski D. Crac. Sol.
Joannes Lucae Gogolski D. Crac
Joannes Andreae Modelski D. Crac Sol.
Jacobus Alberti Targowski D. Crac. Sol.
Martinus Sebastiani Szczeginski Pal. Sirad. Sol
G. Stephanus Francisci Zakrzowski Pal. Sirad. S
Martinus Valentini Jaszczykiewic Pal. Sirad. Sol
Petrus Alberti Romanowic D. Crac Sol
G. Josephus Casimiri Donin Szpot. Pal. Volhi.
Clemens Stanislai Jaworski D. Crac. Sol.
Thomas Bartholomaei Banasiowski D. Cra. Sol.
G. Franciscus Joannis de Pacynow Paczynowski Pal. Sand.
Andreas Stanislai Dudzinski D. Cra Sol.
Jacobus Josephi Dubowic D. Crac. Sol.
G. Laurentius Gaspari Ostrowski ex Tori Polonia
Stanislaus Andreae Piotrowski D. Crac. Sol.
Hyacinthus Matthiae Zietarski D. Crac. Sol.
Paulus Christophori Skalski Crac.
G. Carolus Joannis de Garlica Garlicki Pal. Crac
Josephus Theophili Mietelski Pal. Sand. Sol.
Antonius Joannis Banaskiewic Pal. Sierad.
Antonius Jacobi Wołotkowic D. Crac.
Simon Josephi Ulanowski D. Crac
Simon Alberti Kasprzykiewic D. Crac.
Antonius Thomae Zackiewic D. Crac.
G. Franciscus Nicolai Strazyc Pal. Crac.
Joannes Jacobi Treszczynski D. Crac.
Franciscus Thomae Wedrychowski D. Crac.
Chrystophorus Alberti Vrbanski D. Crac Sol.
Gregorius Alberti Woycinski D. Crac. Sol

G. Michael Alberti Dunczewski Pal. Grac. Sol.
Jacobus Jacobi Ledzwinski D. Grac. Sol.
Gregorius Francisci Krotkowic D. Grac. Sol.
Simon Matthiæ Laskorowic D. Grac. Sol.
Stanislaus Stephani Bibrzycki D. Grac. Sol.
Bonaventura Jacobi Dzierzkowski D. Gra. Sol.
G. Franciscus Sebastiani Filicki Pal. Sand. Sol.
Bartholomæus Andreæ Szymicki D. Grac. Sol.
Blasius Casimiri Wieczynski D. Grac. Sol.
G. Josephus Josephi Leszczowski D. Grac
Matthias Dzikiewic Jacobi D. Grac.
G. Joannes Andreæ Bielecki D. Grac.
Henricus Martini Buchwald Silesius, Diœc. Wratislav.
Paulus Simonis Polaczek Silesius Diœcesis Grac.
Samuel Danielis Certius Silesius Tarnomontanus Diœc. Grac.
Franciscus Michaelis Obrusnik Silesius Diœc. Cratislaviensis.
C. Simon Simonis Kleszczyk Silesius, Diœc. Grac. Tarnomont.
C. Andreas Martini Kempa Silesius Diœc. Grac. Tarnomont.
Grosus Remigianus Benedicti de Antutowice Antutowski
Judicandus Castrensis Sandomiriensis. Palat. Sandomirien.
Grosus Josephus Joannis de Kobylnicki Kobylnicki. Palat. Grac.
G. Joannes Christiani de Radiborsko Morsztyn Pal. Grac.
G. Jacobus Antonij Borkowski Pal. Grac.
G. Carolus Antonij Tolkacz Pal. Grac.
G. Joannes Bogusłai de Skrzesze Skrzeszewski Pal. Grac.
G. Michaël Joannis Lisinski Pal. Posn.
Laurentius Matthiæ Kasakowicz Dide. Grac.
Matthæus Joannis Kozakowski Dide. Grac.
Thomas Valentini Korzynski Dide. Grac.
G. Albertus Michaëlis de Raczechowice Piaskowski Pal. Grac.
Albertus Jacobi Baranski Grac.
Christophorus Antonij Karkoszkiewicz Did. Grac.

Josephus Josephi Więczkiewicz Dioec: Crac:
Antonius Stanislai Maciaszkiewicz Dioec: Crac:
Michaël Martini Ostrowski Dioec: Crac:
Josephus Joannis Bronicki Dioec: Crac.
Franciscus Blasij Bystrowski Dioec: Crac:
Antonius Stanislai Barczynski Dioec: Crac:
T. Josephus Valentini Markiewicz Dioecesis Crac.
Illustris & Gnosus Joannes Michaelis de Kurowski
Męcinski Subdapiferides Uteluuensis Palat. Crac.
Illustris ac Gnosus Adalbertus, superius Specificati
Germanus Frater, Męcinski, P.
Magnificus Lucas Mathiae de Kielczow Kielczowski,
Senatorides Inowroclaviens. Palat. Cujaviensis.
Gnosus Antonius Georgij Białokurowicz Palat. Crac.
T. Antonius Stanislai Olszynski Dioecesis Crac.

Anno Domini 1724to.

Rectoratu 1mo

M. Joannis Antonij Lukini

V. Juris Doctoris & Professoris, Eccle:
siarum Collegiatarum: Visliciensis et
Sanctorum Omnium Cracouiæ Primi:
cerij, Parochialis Slaucouiensis Præ:
positi, Contubernij Jagelloniani Prouisoris
In Album seu Metricam Vniuersitatis
ex Academica Juuentute inscripti sunt
Studiosi, præuio ad Sancta Dei Euange:
lia Solito juramento de Nomine & Cogno:
mine ut infra

Commutatione Æstiua.

G Michael Alexander Jegoborski Palat et Diœcesis Crac
Carolus Matthiæ Pakosławski Diœces Crac Palat. Sand. Solut.
Martinus Alberti Kicinski Diœces et Palat Crac Sol.
Stanislaus Pauli Dłotyński Diœces. et Palat Crac Sol.
Andreas Joannis Zabirzowski Diœces. et Palat Crac Sol.
Josephus Alberti Jędrzeyskiewicz Diœces. Crac Palat Sand. Sol.
Stephanus Stanislai Gołkowski Diœces. Crac Palat Sand. Sol.
Josephus Martini Zębinski Diœces. et Palat Crac Sol.
Valentinus Nicolai Semelinski Diœces. Crac et Palat Sol.
Josephus Casimiri Kiwacki Diœces et Palat Crac. Sol.
Sebastianus Gaspari Tyszkiewicz Diœces et Palat Crac Sol.
Thomas Antonij Kotelski Diœces. et Palat Crac Sol.
Josephus Augustini Ptaszkiewicz Diœces et Palat Crac. Sol.
Matthias Josephi Ulanowski Diœces et Palat Crac. Sol
Joannes Josephi Polakowski Diœces et Palat Crac. Sol
Thomas Casimiri Zadeski Diœces et Palat Crac Sol
Casimirus Joannis Kosminski Diœces et Palat Crac Sol.
Matthæus Stanislai Felicki Diœces et Palat Posnan Sol.

Thomas Andreae Jagielski Diaeces et Palat Crac. Sol.
Adalbertus Jacobi Kosciolski Diaeces et Palat Crac. Sol.
Adalbertus Michaelis Smaluchowicz Diaeces et Palat Crac. Sol.
Antonius Josephi Borowski Diaeces et Palat Plocen. Sol.
Laurentius Stanislai Perkowski Diaeces et Palat Crac. Sol.
Carolus Adalberti Gajowski Diaeces et Palat Crac. Sol.
Joannes Stanislai Spondowski Diaeces et Palat Crac. Sol.
Casimirus Nicolai Zgrubkiewicz Diaeces Crac. Palat Sand.
Blasius Antonij Czernecki Diaeces et Palat Crac.
Sebastianus Dominici Bedkowski Diaeces et Palat Crac.
Martinus Jacobi Galczynski Diaeces et Palat Crac. Sol.
Joannes Matthiae Gibalski Diaeces Crac. Palat Lublin. Sol.
Antonius Martini Sałacinski Diaeces Crac. Palat Sando. Sol.
Sebastianus Simonis Ochocki Diaeces Crac. Zgnen. Sol.
Adalbertus Valentini Stawecki Palat et Diaecesi Plocen.
Franciscus Christophori Zigbinski Diuatus Zathorien. Diaeces Crac. Sol.
Matthias Thomae Pachowski Palat et Diaeces. Crac.
Sebastianus Stanislai Tarnowski Palat et Diaecesi Crac. Sol.
Nicolaus Michaelis Awedyk Palat et Diaecesi Crac. Sol.
Sebastianus Simonis Komurczynski Palat et Diaecesi Crac. Sol.
Matthias Gregorij Pawlikowski Palat et Diaecesi Crac. Sol.
Adalbertus Ambrosij Gizi Fertt. Palat et Diaeces. Crac. /.
Michael Laurentij Puzienski Palat et Diaeces. Crac. Solut.
Alexander Adami Rylski Palat. Siradien. Archid. Gnesn. Sol.
Stanislaus Martini Jakiwinski Palat. et Diaecesi Crac.
Joannes Ignatij Chebanowski Palat. et Diaecesi Crac.
Valentinus Andreae Laszczynski Palat. et Diaecesi Crac. /
Blasius Simonis Nowakowski Palat et Diaeces. Crac. Sol.
Sebastianus Martini Kuczenski Palat. et Diaeces. Crac. Sol.
Stanislaus Stanislai Gurski Palat et Diaeces. Crac. /
Stanislaus Josephi Iwasniakowicz Palat et Diaeces Crac. Sol.
Nicolaus Casimiri Romanowski Palat Sandomirien. Archid. Gnes.
Adalbertus Adalberti Pieronski Palat. et Diaeces. Crac. Sol.
Simon Simonis Rutkowski. Palat et Diaeces. Crac.

1724

Blasius Simonis Ceglarski Diaeces. et Palat. Crac.
Stanislaus Francisci Piszecki Palat. et Diaeces. Crac. /
Franciscus Stanislai Zawadzki Palat. et Diaeces. Crac. Sol.
Joannes Gaspari Szczecinski Palat. et Diaeces. Crac. Sol.
Josephus Pauli Walecki Palat. et Diaeces. Crac. Sol.
Casimirus Petri Iwarzkiewicz Palat. Sandomirien. Archid. Gnes. Sol.
Nicolaus Stanislai Koc Palat. Podlachiae Diaeces. Luceorien. Sol.
Michael Adalberti Burszczynski Palat. et Diaeces. Crac. Sol.
Michael Stanislai Koc Palat. Podlachiae Diaeces. Luceorien. Sol.
Stanislaus Martini Sołtykowicz Palat. et Diaeces. Crac. Sol.
Joannes Adalberti Jeulewicz Palat. et Diaeces. Crac. Sol.
Adalbertus Matthiae Cackiewicz Palat. Sandomirien. Archid. Gnes. Sol.
Joannes Antonij Gumolewski Palat. et Diaeces. Crac. Sol.
Paulus Joannis Gosłkowski Palat. Sandomirien. Diaeces. Crac. /
Thomas Francisci Gawronski Palat. et Diaeces. Crac. Sol.
Michael Stanislai Budzinski Palat. et Diaeces. Crac. Sol.
Adalbertus Sebastianus Piotrowski Palat. et Diaeces. Crac. Sol.
Franciscus Pauli Rozucki Palat. et Diaeces. Crac. Sol.
Petrus Martini Baiankiewicz Palat. Siradien. Archid. Gnesn.
Josephus Simonis Baydowicz Palat. et Diaeces. Crac. /
Bartholomaeus Martini Stalski Palat. Crac. et Diaeces.
Valentinus Andreae Kopinski Palat. et Diaeces. Crac. Sol.
Matthaeus Andreae Medynski Palat. et Diaeces. Crac. /
Stanislai Matthae Gniadkowski Ducatus Oswiecim. Diaeces. Crac. Sol.
Joannes Urbani Ostrowski Palat. et Diaeces. Crac.
Casimirus Basilij Szczytnicki Palat. et Diaeces. Crac.
Stephanus Valentini Zwielski Palat. et Diaeces. Crac.
Stanislaus Stanislai Bernatowicz Palat. Siradien. Archid. Gnes.
Adalbertus Andreae Januszkiewicz Palat. et Diaeces. Crac. Sol.
Joannes Joannis Pilarski Palat. et Diaeces. Crac.

Sebastianus Josephi Kleczkowski Palat. et Dioeces. Crac. Sol.
Paulus Martini Chrabąszczowski Palat. et Dioeces. Crac. Sol.
G. Martinus Joannis Gołuchowski Palat. et Dioeces. Crac.
Sebastianus Jacobi Leszynski Palat. et Dioeces. Crac.
Petrus Jacobi Widomski Palat. et Dioeces. Crac. Sol.
Antonius Thomae Uldrychowicz Palat. et Dioeces. Crac. Sol.
Jacobi Matthiae Bartz Palat. et Dioeces. Crac. Sol.
G. Adalbertus Stanislai Jordan Stoiowski Palat. et Dioeces. Crac. Sol.
G. Ignatius Stanislai Jordan Stoiowski Palat. et Dioeces. Crac. Sol.
Franciscus Andreae Cieniowski Palat. et Dioeces. Crac. Sol.
Sebastianus Matthiae Goldynski Palat. et Dioeces. Crac. Sol.
Joannes Cantius Joannis Płoszowski Palat. et Dioeces. Crac. Sol.
Petrus Joannis Rychawski Palat. et Dioeces. Crac. Sol.
Augustinus Andreae Zawada Palat. et Dioeces. Crac.
F. Jacobus Matyaszkiewicz Typographus et Bibliopola ac Civis Cracoviensis Solut.
F. Matthias Laurentii Piotrowski Palat. Sandomiriens. Socius Artis Typographicae. Solut.
Josephus Andreae Gropkiewicz Palatinatus et Dioecesis Crac.
Andreas Antonij Kozubski Dioeces. et Palat. Crac. Sol.
Hyacinthus Stanislai Uniskiewicz Dioeces. et Palat. Crac. Sol.
Sebastianus Bartholomaei Łęcki Dioeces. et Palat. Crac. Sol.
Sebastianus Laurentij Bikowski Dioeces. et Palat. Crac. Sol.
Gregorius Gaspari Dudzinski Dioeces. et Palat. Crac. Sol.
Joannes Andreae Potockowski Dioeces. Crac. Sol.
Thomas Gregorij Pilaskiewicz Dioecesis Cracoviens. Sol.
Valentinus Adalberti Bandurski Dioeces. et Palat. Crac. Sol.
Sebastianus Josephi Barankiewicz Dioeces. et Palat. Crac. Sol.
Michael Stanislai Kocinski Dioeces. et Palat. Crac. Sol.
Antonius Adalberti Pastuskiewicz Dioeces. et Palat. Crac. Sol.
Antonius Laurentij Pudoski Dioeces. et Palat. Crac. Sol.

Joannes Andreae

Joannes Andreæ Knapski Diœces. et Palat. Crac. Sol.
Sebastianus Andreæ Knapski Diœces. et Palat. Crac. Sol.
Hyacinthus Antonij Woyciechowski Diœces. et Palat. Crac. Sol.
Josephus Josephi Pokorski Diœces. et Palat. Crac. Sol.
Stanislaus Thomæ Szumanski Diœces. et Palat. Crac. Sol.
Nicolaus Stanislai Gaszynski Diœces. et Palat. Crac. Sol.
Josephus Christophori Kosicki Diœces. et Palat. Crac. Sol.
Blasius Josephi Drozkiewicz Diœces. et Palat. Crac. Sol.
Policarpus Matthæi Boracki Diœces. et Palat. Crac. Sol.
Andreas Augustini Sowinski Diœces. et Palat. Crac. Sol.
Antonius Adalberti Duszynski Diœces. et Palat. Crac. Sol.
Joannes Adalberti Duszynski Diœces. et Palat. Crac. Sol.
Hyacinthus Josephi Tyszkiewicz Diœces. et Palat. Crac.
Laurentius Christophori Zablonski Diœces. et Palat. Crac.
Josephus Adami Zalewski Diœces. et Palat. Crac. Sol.
Joannes Andreæ Mulikiewicz Diœces. et Palat. Crac. Sol.
Bartholomæus Stanislai Talaskiewicz Diœces. et Palat. Crac. Sol.
Stanislaus Thomæ Axon Diœces. et Palat. Crac. Sol.
Adalbertus Simonis Janosinski Diœces. et Palat. Crac. Sol.
Vincentius Joannis Czabakowski Diœces. et Palat. Crac. Sol.
Carolus Michaelis Lesniowski Diœces. et Palat. Crac. Sol.
Simon Thomæ Mandecki Diœces. et Palat. Crac. Sol.
Josephus Joannis Kortasinski Diœces. et Palat. Crac. Sol.
Joannes Vladislai Woytinski Diœces. et Palat. Crac. Sol.
Joannes Matthiæ Wirzbicz Diœces. et Palat. Crac. Sol.
Petrus Adalberti Walczynski Diœces. et Palat. Crac. Sol.
Franciscus Valentini Czabakowski Diœces. et Palat. Crac. Sol.
Martinus Joannis Kosztaszynski Diœces. et Palat. Crac. Sol.
Adalbertus Alexandri Grabowski Diœces. et Palat. Crac. Sol.
Andreas Joannis Tasznewski Diœces. et Palat. Crac. Sol.
Michael Stanislai Latalski Diœces. et Palat. Crac. Sol.
Nicolaus Stanislai Srubinski Diœces. et Palat. Crac. Sol.
Josephus Blasij Michniowski Diœces. et Palat. Crac. Sol.
Joannes Francisci Tomaszewski Diœces. Vladislaciens.

Ł Antonius Andreæ Junski M.S. Diœc. Culmensis
Blasius Adalberti Sadkiewski Diœc. et Cathed. Cracov. Sol.
Joannes Antonij Koyhowski Diœc. et Palat. Cracov. Sol.
Franciscus Francisci Soriani Diœc. et Palat. Cracov. Sol.
Thomas Josephi Gierardini Diœc. et Palat. Cracov. Sol.
Josephus Ignatij Dubrawski Diœc. et Palat. Cracov. Sol.
Joannes Laurentij Gunski Diœc. et Palat. Cracov. Al.
Ł. Joannes Casimiri de Lubieniecki M.D. Diaconus Diœc. Gnesn.
Palatinatus Sandomiriensis Stett
Christophorus Krosijcki Bibliopola Varsaviensis. Sol.
Nicolaus Hebanowski Bibliopola Varsaviensis Sol.

Rectoratu Illo

M. Joannis Lukini V. Juris Doctoris et Professoris, Visligiensis ex SS. OO. Collegii Primigerij Plancoviensis Præpositi, Conservatoris Jagellonianæ Provisoris in Alba [illegible] Universitatis et Juventutis Academicæ præsidio Solito iuramento, Anno Supra Sunt inscripti Commutatione Hiemali.

Sebastianus Sierzputowski Palat. et Diœc. Cracov.
Matthæus Martini Gnesinski Palat. et Diœc. Cracov.
Stephanus Josephi Slomnicki Palat. et Diœc. Cracov.
Nicolaus Matthæi Sokarski Archidiac. Gnesnen.
Joannes Michaelis Lychinski Palat. et Diœc. Cracov. Sol.
Joannes Andreæ Lyscinski Palat. et Diœc. Cracov. Sol.
Simon Stephani Burzynski Canonicus Cathedr. Diœc. Cracov. Sol.
Rodrigius Nicolai Lasocki Palat. et Diœc. Cracov. Sol.
Antonius Stanislai Kosinski Palat. et Diœc. Cracov.
Matthias Joannis Dzierski Palat. et Diœc. Cracov. Sol.
Florianus Adalberti Gardzicki Palat. et Diœc. Cracov.
Jacobus Thomæ Sakorowski Decan. Lutom. Diœc. Cracov. Sol.
Stanislaus Stanislai Hieronowicz Palat. et Diœc. Cracov.
Franciscus Michaelis Drwinski Palat. et Diœc. Cracov. Sol.
Antonius Laurentij Myszkowski Palat. et Diœc. Cracov.
Martinus Sebastiani Cruchowicz Palat. Sol. Diœc. Cracov.

Adalbertus Lucae Logodowski Palat et Dioec Cracov Sol.
Matthias Thomae Stachowiorski Quond Zath Mazov
Joannes Adalberti Dulebski Palat et Dioec Cracov
Paulus Michaelis Drewerski Palat et Dioec Cracov
Stanislaus Gaspari Jedrzejowski Palat et Dioec Cracov
Jacobus Dominici Malczewski Palat et Dioec Cracov
Blasius Joannis Cyrlicki Palat et Dioec Cracov
Adalbertus Andreae Magocharski Quond Ordinis Dioec Cracov
Josephus Joannis Lazarowski Palat Sandom Dioec Cracov
Josephus Stanislai Dzialski Palat et Dioec Cracov Sol.
Antonius Michaelis Starinski Palat et Dioec Cracov
Jacobus Andreae Marcinowski Quond Ordinis Dioec Cracov
Adalbertus Gregorii Mazowiecki Palat et Dioec Cracov Sol.
Andreas Danielis Lubowski Palat et Dioec Cracov Sol.
Antonius Andreae Dzialowski Palat et Dioec Cracov Sol.
Antonius Jacobi Lubowski Palat et Dioec Cracov
Matthias Joannis Dzialski Palat et Dioec Cracov Sol
Stanislaus Josephi Kaczowski Palat et Dioec Cracov Sol
Jacobus Joannis Lazarowski Palat Sandom Dioec Cracov
Sebastianus Matthiae Grzimalowski Palat et Dioec Cracov Sol.
Adalbertus Joannis Grzybowski Palat et Dioec Cracov
Adalbertus Joannis Lelakowicz Palat et Dioec Cracov Sol.
Antonius Laurentii Liszki Palat et Dioec Cracov
Franciscus Georgii Jastkowski Palat et Dioec Cracov
Andreas Gregorii Burzecinski Palat et Dioec Cracov
Bonaventura Michaelis Adamowski Palat et Dioec Cracov Sol.
G. Theodorus Adae Strzyzowski Palat et Dioec Cracov
Gabriel Joannis Bronicki Palat et Dioec Cracov
Felicianus Adalberti Kliszczowski Palat et Dioec Cracov Sol.
Henricus Henrici Thym Scletius Dioec Cracov Notarius Sol.
G. Franciscus Joannis Machcinski Palat et Dioec Cracov Sol.
Balthasar Sebastiani Stachurski Dioec et Palat Cracov Sol.
Andreas Michaelis Cudzich Palat et Dioec Cracov
G. Ludovicus Joannis Machcinski Palat et Dioec Cracov Sol.
Stanislaus Martini Chmielski Palat Sandom Archid Gnes.
G. Josephus Francisci Szczepanowski Dioec et Palat Cracov
G. Stanislaus Francisci Szczepanowski Dioec et Palat Cracov
G. Adalbertus Francisci Szczepanowski Palat et Dioec

G. Ludovicus Michaelis Rzezpanowski Palat. et Dioec. Cracov.
Jacobus Andreae Jarmundowicz Palat. et Dioec.
Andreas Andreae Majowicz Palat. et Dioec. Cracov. fol.
Josephus Joannis Gromadzki Palat. dan. Dioec. Cracov. fol.
Josephus Adalberti Bogstani Ducatus Oswiecimen. Thesaur.
Illustris et Magnificus Anus Felix Joannis de Valerisce Valewski
Subdapifer Pr. Gradien. et Kamelitor. Ord. S. Mich.
G. Alexander Stanislai Pac. Dioec. Premysl. Gen.
G. Adamus Josephi Theodorus Tomaszewski Semenarides Dioec.
Palat. et Dioec. Cracovien.
G. Adalbertus Andreae de Rekow Rekowski Palat. et Dioec. Cracov.
Josephus Stanislai Imstichowski Palat. dan. Dioec. Cracov.
G. Matthias Adalberti Lorecki Palat. Gradien. Archi Gnesn.
Bartholomeus Adalberti Szwarcewski Dioec. Premysl. Gen.
Petrus Stanislai Zdzienicki Palat. Gradien. Archi Gnesn.
Lucas Petri Cisterensis Palat. et Dioec. et Palat. Brac.
Antonius Martini Gorzechus Palat. et Dioec. Cracov.
Matthaeus Joannis Jastkowicz Archid. Gnesn.
Adalbertus Petri Bathienicz Palat. et Dioec. Cracov.
Franciscus Simonis Stoyskowski Palat. et Dioec. Cracov. fol.
Blasius Bartholomei Gembicz Palat. et Dioec. Cracov. fol.
Simon Simonis Konieczkiewicz Palat. et Dioec. Cracov. fol.
Joannes Stanislai Lipinski Palat. et Dioec. Cracov. fol.
Dominicus Stephani Gluszynski Palat. et Dioec. Brac.
Adalbertus Stanislai Zebracki Palat. et Dioec. Cracov. fol.
Joannes Stanislai Bertatowicz Palat. et Dioec. Cracov. fol.
Franciscus Nicolai Kapustkiewicz Palat. et Dioec. Cracov. fol.
Martinus Stanislai Lucikowski Ducatus Oswiecimen. Dioec. Cracov. fol.
Joannes Joannis Moskalewski Palat. et Dioec. Cracov. fol.
Petrus Andreae Przyplatowicz Palat. et Dioec. Cracov. fol.
Josephus Stanislai Jamicki Ducatus Oswiecimen. Dioec. Cracov. fol.
Nicolaus Joannis Jagminski Palat. et Dioec. Cracov. fol.
Matthias Joannis Kusinkiewicz Palat. et Dioec. Cracov. fol.
Adalbertus Casimiri Syrkiewicz Ducatus Oswiecimen. Dioec. Cracov. fol.
Petrus Joannis Wojcikiewicz Palat. et Dioec. Cracov. fol.
Adalbertus Joannis Cyprianski Palat. et Dioec. Cracov.

Franciscus Andreae Chwistecki Palat et Dioeces Crac. Sol.
Joannes Jacobi Dłonski Archidioeces Gnesnen.
Valentinus Andreae Radzichowski Palat et Dioeces Crac.
Antonius Adalberti Gruszecki Palat et Dioeces Crac.
Adalbertus Jacobi Pisulski Palat et Dioeces Crac. S.
Petrus Casimiri Jankowski Palat et Dioeces Crac. Sol.
Franciscus Georgij Grygielski Palat et Dioeces Crac. Sol.
Simon Casimiri Bielecki Palat et Dioeces Crac. Sol.
Paulus Pauli Pulenski Palat et Dioeces Crac.
Valentinus Casimiri Mikulski Palat et Dioeces Crac. Sol.
Melchior Joannis Kawecki Palat et Dioeces Crac. Sol.
Martinus Stanislai Mazurkiewicz Palat et Dioeces Crac. Sol.
Joannes Christophori Grzybowski Palat et Dioeces Crac. Sol.
Josephus Felicis Mirski Palat Sand. Archid. Gnes. Sol.
Antonius Stanislai Maciszowski Palat et Dioeces Crac. Sol.
Matthaeus Simonis Trefniewicz Palat et Dioeces Crac. Sol.
Antonius Josephi Krynicki Palat Sandomir. Archid. Gnes. S.
Martinus Valentini Kozłowski Palat et Dioeces. Sol.
G. Antonius Joannis Paczek Palat et Dioeces.
G. Nicolaus Stanislai de Przenosza Brzozowski Palat et Dioeces Crac.
G. Josephus Stanislai de Przenosza Brzozowski Palat et Dioeces Crac.
Sebastianus Josephi Pozuchowski Palat et Dioeces Crac.
Fabianus Jacobi Mikułowski Archid. Gnes. Sol.
G. Joannes Pauli Haykiewicz Palat et Dioeces Crac.
G. Josephus Pauli Haykiewicz Palat et Dioeces Crac.
Sebastianus Stanislai Zarnowski Palat et Dioeces Crac. Sol.
Sigismundus Thomae Kaszowicz Palat et Dioeces Crac. Sol.
Josephus Antonij Jełoszowski Palat et Dioeces Crac.
G. Pius Stephani Jerlicz Palat et Dioeces Crac.
Antonius Petri Jerlicz Palat et Dioeces Crac.
Franciscus Matthiae Stankowski Palat et Dioeces Crac. S.
Josephus Hyacinthi Buiakiewicz Palat et Dioeces Crac. Sol.
Valentinus Francisci Pilchowski Palat et Dioeces Plocen.
Josephus Christophori Augustynowicz Palat Sand. Dioeces Crac. Sol.
Stanislaus Adalberti Gierkowski Palat Russiae Dioeces Premysl. Sol.
Gaspar Adalberti Mikołayski Palat et Dioeces Crac. Sol.

Joannes Joannis Komiskowski Palat Cracl
Antonius Stanislai Kaputkiewicz Ducatus Cracinsis
Jacobus Christophori Plicinski Palat et Dioec Crac
Simon Francisci Kobielski Palat et Dioec Crac
Franciscus Jacobus Lyckowski Palat et Dioec Crac Sol.
Jacobus Stanislai Stasynski Palat et Dioec Crac
Michael Jacobi Dzierski Palat Sand Archid Gnes
Melchior Adalberti Kanski Palat et Dioec Crac
Thomas Casimiri Sosnicki Palat Sand et Dioec Cracl Absit
Paulus Stanislai Cilgenski Palat et Dioec Plocen Absit
Jacobus Franciscus Schevastyn mol Silesius Labonen
Andreas Niechorski mol Dioec Cathilaven Biecle
cicensi Silesius
Stanislaus Schul Silesius Carnomontanus Dioec Crac
Jacobus Sirocek Silesius Bidecicensis Dioec Crac
Simon Dzierzek Dioec Cracovien
Georgius Garzsek Silesius Carnomontanus Dioec Crac
Stephanus Sam Jellus de Kempno Kepinski Dantiscen Dioecesis
Carolus Carnow Carnowski Archid Gnes Palat Leticien
Dioec Cracov
Franciscus Czernecki Plocien Dioec Crac
Andreas Martini Smolicki Silesius Dioec Cathilaven
Antonius Marcinkiewicz Mol Dioecesis Plocensis
Illustris et Admodum Reverendus Dominus Thomas Lucius Decretorum
Doctor Cracovien: Canonicus Cathedralis Plocensis S.R. Mtis Palatinus
Georgius Gliech.
Josephus Kowalkowski artis Typographicae Scitus
Nonnullus Joannes Gajowski Nuncius Bedellus juravit.

Recto
Joannes
Cracovie Cathedralis
1500 Ejus Prim
Jagellonis
Universitatis ex Acad
immemento Anno
Communi
Joannes Stanislai Boro
Joannes Hyacinthi Bochn
Michael Joannis Marci
Joannis Marci
Joannis Florian Edelkow
Joannis Zglicz
Joannis Zamo
Joannis Nosko
Martini Javor
Joannis Cadzinsk
Casimiri Dzeck
Martini Bienk
Valentini Zar
Andreae Bra
Jacobi Mien
Adami Sempol
Alexandri Rylsk
Andreae Salask
Pauli Buckow
Joannis Woyc
Martini Rud
Martini Cuch
Stanislai Smiczan
Georgii Stre
Bartholomaei

Rectoratu 3tio.

M. Joannis Lukini V. I. D. et Pfris Canonici Cathedralis Cracouiensis Visliciens & SS. OO. Crac. Primicerij, Praepti Slaucouiens, Contuberny Jagelloniani Prouisoris, In Album Vniuersitatis ex Academica Iuuentute praeuio Solito iuramento Anno 1725to sunt inscripti

Commutatione Aestiua.

Antonius Casimiri Rudelski Districtus et Palatinatus Crac. Sol.
Joannes Stanislai Borowski Palatinatus Sendomiriens. Sol.
Andreas Hyacinthi Bochenski Palatinus et Diaecesis Crac. Sol.
Michael Joannis Marcinkowski Ducatus Zator. Diaec. Crac. Sol.
Laurentius Joannis Marcinkowski Ducatus Zator. Diae. Crac. Sol.
Paulus Floriani Odelkowic Palatinatus et Diaec. Crac. Sol.
Jacobus Josephi Zgliczynski Palatinatus et Diaec. Plocen. Sol.
Laurentius Ignatij Zimrozowic Palatinus et Diaec. Crac. Sol.
Vincentius Simonis Noskiewic Palatinus et Diaec. Crac. Sol.
Franciscus Martini Jarosinski Palatinus et Diaec. Crac. Sol.
Paulus Joannis Gadzinski Palatinatus et Diaec. Crac. Sol.
Jacobus Casimiri Drzeskiewic Palatinus et Diaec. Crac. Sol.
Joannes Mathiae Bierkiewicz Palatinus et Diaec. Crac. Sol.
Adalbertus Valentini Zawadzki Palatinus et Diaec. Crac. Sol.
Valentinus Andreae Kraiowski Palatinus et Diaec. Crac. Sol.
Stanislaus Jacobi Miercinski Palatinus et Diaec. Crac. Sol.
Michael Adami Semplawski Palatinus et Diaec. Crac.
Nicolaus Alexandri Kylski Palatinatus et Diaec. Crac.
Blasius Andreae Galuskiewicz Palatinus et Diaec. Crac. Sol.
Jacobus Pauli Buczkowski Palatinus et Diaec. Crac. Sol.
Franciscus Joannis Woyciechowski Palatinus Sirad. Arch. Gnes. Sol.
Antonius Martini Rudnicki Palatinus Posnanus Archid. Gnes. Sol.
Josephus Martini Gutkowski Palatinus et Diaec. Crac. Sol.
Petrus Stanislai Smietanka Palatinus et Diaec. Crac.
Christophorus Georgij Strzedulski Palatinus et Diaec. Crac.
Martinus Bartholomaei Woyciekiewic Palatinus et Diaec. Crac. Sol.

Blasius Alberti Kuczewicz Pal. et Diac. Crac. Sol.
Stanislaus Alberti Woycikiewicz Pal. et Diac. Crac. Sol.
Joannes Alberti Jorczykiewicz Pal. et Diac. Crac. Sol.
Jacobus Casimiri Chmurczynski Pal. et Diac. Crac. Sol.
Andreas Sebastiani Mądrzykiewic Pal. et Diac. Crac. Sol.
Andreas Michaelis Zawadzki Pal. et Diac. Crac. Sol.
Joannes Cantius Josephi Skorski Pal. et Diac. Crac. Sol.
Stanislaus Adalberti Strzałkowski Pal. et Diac. Crac. Sol.
Matthias Simonis Purynski Pal. Lubl. Diac. Crac. Sol.
Hyacinthus Pauli Zamarlicki Pal. et Diac. Crac. Sol.
Matthias Casimiri Koniecznicwicz Pal. et Diac. Crac.
Petrus Petri Kiechel Pal. Sir. Ar. Gnes. Sol.
Gaspar Martini Staszkiewic Pal. et Diac. Crac. Sol.
Antonius Blasij Zaiaczkiewicz Pal. et Diac. Crac. Sol.
Michael Casimiri Lodzinski Pal. et Diac. Crac. Sol.
Albertus Joannis Kortowski Pal. et Diac. Crac. Sol.
Michael Alberti Gruszecki Pal. et Diac. Crac. Sol.
Joannes Stanislai Klarecki Pal. et Diac. Crac. Sol.
Christophorus Valentini Reczynski Pal. et Diac. Crac. Sol.
Thomas Petri Walaszkiewic Pal. et Diac. Crac. Sol.
Petrus Pauli Lisiecki Pal. Sir. Ar. Gne. Sol.
Jacobus Stanislai Radlinski Pal. et Diac. Crac. Sol.
Stanislaus Alberti Wnukiewicz Pal. et Diac. Crac. Sol.
Dominicus Stephani Rzeszotkiewic Pal. et D. Crac. Sol.
Josephus Joannis Szalowski Pal. et Diac. Crac. Sol.
Michael Matthiae Filipkiewicz Pal. et Diac. Crac. Sol.
Joannes Galli Kawalkowski Pal. et Diac. Crac. Sol.
Joannes Josephi Konicki Pal. et Diac. Crac. Sol.
Franciscus Simonis Francikowicz Pal. et Diac. Cr.
Nicolaus Stanislai Ronowski Pal. et Diac. Crac. Sol.
Stanislaus Gregorij Włodkowski Pal. et Diac. Crac. Sol.
Jacobus Marci Maycherczyk Pal. et Diac. Crac. Sol.
Antonius Michaelis Michalski Pal. et Diac. Crac. Sol.
Josephus Christophori Kosicki Pal. et Diac. Crac. Sol.
Antonius Antonij Smidowicz Pal. et Diac. Crac. Sol.

Franiscus Simonis Babski Pal. et Diœc. Crac.
Adamus Laurentij Mirecki Pal. et Diœc. Crac. Sol.
Andreas Adalberti Klaminski Pal. et Diœc. Crac. Sol.
Sebastianus Pauli Dunikowski Pal. et Diœc. Crac. Sol.
Martinus Sebastiani Kloszczenski Pal. et Arch. Gne. Sol.
Matthias Joannis Franciszkowski Pal. et Diœc. Crac. Sol.
Stanislaus Adalberti Ruszkowski Pal. Sen. Diœc. Crac. Sol.
Joannes Adalberti Rydłowski Pal. et Diœc. Crac. Sol.
G. D. Ludovicus Thomæ Łętkowski Pal. Calis. Arch. Gne. Sol.
Nicolaus Joannis Cieslikowski Pal. et Diœc. Crac. Sol.
Gregorius Francisci Białykowicz Pal. et Diœc. Crac. Sol.
Stanislaus Joannis Padzinski Pal. et Diœc. Crac. Sol.
Josephus Stanislai Tiałkowski Pal. et Diœc. Crac. Sol.
Martinus Sebastiani Widulenski Pal. Sira. Ar. Gne. Sol.
Martinus Josephi Grabarski Pal. Sir. Ar. Gne. Sol.
Antonius Alberti Boiarski Pal. et Diœc. Crac. Sol.
Andreas Stanislai Radlinski Pal. et Diœc. Crac. Sol.
Matthias Petri Gradkowski Pal. et Diœc. Crac. Sol.
Joannes Simonis Sieradowicz Pal. et Diœc. Crac. Sol.
Petrus Andreæ Galinski Pal. et Diœc. Crac. Sol.
Hyacinthus Alberti Jodłowski Pal. et Diœc. Crac. Sol.
Albertus Thomæ Kluczewski Pal. et Diœc. Crac. Sol.
Jacobus Laurentij Ciepielski Pal. et Diœc. Crac. Sol.
Casimirus Andreæ Wedrek Pal. et Diœc. Crac. Sol.
Josephus Antonij Jackowski Pal. et Diœc. Crac. Sol.
Joannes Michaelis Zawacki Pal. et Diœc. Crac. Sol.
Adalbertus Casimiri Bandowski Pal. et Diœc. Crac. Sol.
Augustinus Laurentij Bilecki Pal. Sir. Ar. Gnen. Sol.
Adalbertus Casimiri Łowczowski Pal. et Diœc. Crac. Sol.
Franciscus Stanislai Wilkoszowski Pal. et Diœc. Crac. Sol.
Joannes Francisci Pichowski Pal. et Diœc. Crac. Sol.
Franciscus Thomæ Jaraczowski Pal. et Diœc. Crac. Sol.
Valentinus Sebastiani Domanski Pal. et Diœc. Crac. Sol.
Andreas Joannis Ciepielski Pal. et Diœc. Crac. Sol.
Adalbertus Blasij Wolski Pal. Sir. Ar. Gne. Sol.
Adalbertus Jacobi Łoczykowski Pal. et Diœc. Crac. Sol.

Martinus Blasij Opłatkiewicz Pal. et Diec. Crac. Sol.
Jacobus Gabrielis Heynik Pal. et Diec. Crac. Sol.
Hyacynthus Francisci Mrozinski Pal. et Diec. Crac. Sol.
Joannes Joannis Dolynski Pal. et Diec. Crac. Sol.
Joannis Andreae Snopkiewicz Pal. et Diec. Crac. Sol.
Simon Joannis Szczucinski Pal. et Diec. Crac.
Thomas Joannis Jaroszynski Pal. Sen. Diec. Crac. Sol.
Antonius Joannis Rudawski Pal. et Diec. Crac.
Jacobus Josephi Lewandowski Pal. et Diec. Crac. Sol.
Carolus Joannis Biesiadecki Pal. et Diec. Crac. Sol.
Joannes Michaelis Freter Pal. et Diec. Crac.
Laurentius Michaelis Freter Pal. et Diec. Crac.
Carolus Josephi Wąz Pal. Bełznen. Diec. Hel. Sol.
Antonius Stephani Horowski Pal. Sirad. Ar. Gne.
Sebastianus Jacobus Swiardowicz Pal. et Diec. Crac. Sol.
Laurentius Sigismundi Kowerowski Pal. et Diec. Crac. Sol.
Melchior Sebastiani Woycikowski Pal. et Diec. Crac. Sol.
Albertus Thomae Jeziorski Pal. et Diec. Crac.
Nicolaus Ignatij Stoykowski Pal. et Diec. Crac.
Antonius Josephi Piatkiewicz Pal. et Diec. Crac. Sol.
Thomas Adalberti Peterkiewicz Pal. et Diec. Crac. Sol.
Antonius Jacobi Baranski Pal. et Diec. Crac. Sol.
Jacobus Casimiri Baczynski Pal. et Diec. Crac. Sol.
Gaspar Bernardini Pawłowski Pal. et Diec. Crac. Sol.
Jacobus Adalberti Sebanowski Pal. et Diec. Crac. Sol.
Joannes Sebastiani Nowacki Pal. et Diec. Crac.
Valentinus Alexandri Stoykowski Pal. et Diec. Crac.
Matthias Lucae Moskalski Pal. et Diec. Crac. Sol.
Vladislaus Martini Rudnicki Pal. et Diec. Crac.
Michael Pauli Przemykowski Pal. et Diec. Crac. Sol.
Martinus Simonis Otrebski Pal. et Diec. Crac. Sol.
Simon Simonis Bednarski Pal. et Diec. Crac. Sol.
Josephus Lucae Wedowski Pal. et Diec. Crac. Sol.
Gaspar Sebastiani Dutkowski Pal. et Diec. Crac. Sol.
Petrus Petri Lenarski Pal. Sen. Diec. Crac. Sol.
Albertus Alexij Jeziorski Pal. Sier. Arch. Gne. Sol.
Blasius Simonis Jaworski Pal. et Diec. Crac. Sol.

Simon Antonij Kaptanski Pal. et Dia. Sra. Sol.
Joannes Wartini Woyciechowski Pal. et Dia. Sra.
Casimirus Francisci Pawlinski Pal. et Dia. Sra. Sol.
Joannes Joannis Dzierzynkiewic Pal. et Dia. Sra.
Bonaventura Stanislai Sorogrkowski Pal. et Sra. Dia.
Josephus Vincentij Matynski Pal. et Dia. Sra.
Andreas Simonis Matynski Pal. et Dia. Sra.
Antonius Laurentij Lowicki Pal. et Dia. Sra. Sol.
Celsissimus Princeps Josephus Stanislaus de
Xięże et Olexnicz Czartoryiski Pal. et Dioc. Cracl.
Damianus Andreæ Staroświeyski Pal. et Dioc. Crac.
Casimirus Stanislai Krzyżecki Pal. et Dioc. Crac. — Sol.
Albertus Thomæ Nielepiec Pal. et Dioc. Crac. Sol.
Alexander Michaelis Maiecki Pal. et Dioc. Crac. — Sol.
Casimirus Stanislai Zobacki Pal. et Dioc. Crac. — Sal.
Josephus Laurentij Kurowski Pal. et Dioc. Crac. Sol.
Josephus Joannis Chudzikowicz Pal. et Dioc. Crac. — Sol.
Michael Bartholomæi Cizeuski Pal. et Dioc. Crac. — Sol.
Melchior Andreæ Kowicki Pal. Pom. Dister. Keyney Archidi. Pom. Sol.
Stanislaus Sebastiani Zagherla Pal. et Dioc. Crac. Sol.
Joannes Simonis Skolyszewski Pal. et Dioc. Crac. Sol.
Martinus Stanislai Kowalski Pal. et Dioc. Crac. Sol.
Casimirus Michaelis Chrzanowski Pal. et Dioc. Cra. — Sol.
Constantinus Pauli Puski Pal. et Dioc. Priedien. Sol.
Augustinus Gregorij Krzybylski Pal. et Dioc. Crac. Sol.
Antonius Mathiæ Tokarski Pal. et Dioc. Crac. — Sol.
Albertus Joannis Feranty Pal. et Dioc. Crac.
Antonius Casimiri Chronowski Pal. et Dioc. Crac.
Michael Stanislai Sasorzki Pal. et Dioc. Crac.
Josephus Antonij Milski Pal. Sandom. Dioc. Crac.
Jacobus Alberti Sosinski Pal. et Dioc. Crac.
Mathias Andreæ Krzepiorski Pal. et Dioc. Crac. — Sol.
Thomas Nicolai Puczkowski Pal. et Dioc. Crac. Sol.
Stanislaus Petri Zabuzynski Pal. et Dioc. Crac. Sol.
Stanislaus Casimiri Castegnatowski Pal. et D. Crac. Sol.
Franciscus Thomæ Ziembinski P. et D. Crac. — Sol.
Adalbertus Jacobi Olinski P. et D. Crac. Sol.
Illustris et Rdus Joannes Constantinus Zawistowski
Diœcesis Cuiaviensis Salutis Romanæ Comes Livonæ.

53

Michael Dłuzonski Dioecesis Cuiaviensis Palat. Pomeraniae
Nicolaus Adalberti Jakubinski Archid. Gnes. Palat. Sand. Sol.
Adamus Joannis Fabrycy Archid. Gnes. Palat. Laven. Sol.
Joannes Adalberti Wierzbicz Archid. Gnes. Palat. Sieradz.

IN NOMINE DOMINI AMEN

RECTORATUS IMO

M. MARTINI ALEXANDRI LUBOWSKI

S. Theologiæ Doctoris et Professoris, Ecclesiarum Collegiatarum S. Floriani Clepardiæ Decani, Posnaniensis Cancellarij, Parochialis Vielicensis Præpositi, Corunbergj Starygradiensi Provisoris, post Electionem 8 16ta Mensis Octobris festum Anno Domini 1725, in Album Universitatis ex Juventute Academica more solito juramento hi sunt inscripti.

Nobilis Joannes Lubiakowski Thorunen. Filius p. mu. Præsidentis illustris
Ingenuus Joannes Czechuchi Archidiœcesis Leopolien. et ipse Leop.
Ingenuus Casimirus Zapolski Scyditoria Diœcesis Cracovien.
S. Michael Kleczkowski Diœcesis Wilnensis
Nobilis Alexander Symptowski Diœcesis Culmensis M.O. Clericus
Illris Ludovicus Jacobi Lipken Palat. Masovia Diœcesis Posnanien. Leop. Scholast.
Generosus Alexander Gorski Palatinatus Cracov. Districtus Bieci Scholast.
Nobilis Clemens Schiatyus Diœcesis Cracoviensis M.O.Cl. Sol. Tapsor
Nobilis Gregorius Zarnutel Diœcesis Culm: M.O.C. Tychad. Sol.
Perillris et Hon. Dnus Casparius Mortowski Diœcesis Plocen. Sol.
Illrmus D. Valerianus Mortowski Castellanus de Siebrzen. — — Sol.
Nobilis Simon Lodyczkowski Diœcesis Cracovien. M.O.C.
Generosus ac Nobilis Casimirus Kuczynski Palat. Podlachiæ
Diœcesis Luccovien. Succamerarius Ter. Drohiczen.
V. Simon Kasecki Minor. Ordinum Clericus Diœcesis Varsaviensis
V. Marcellinus Zbrzeski M. Ord. Clericus Archidiœcesis Gnesnen. Palat. Sandomir.
S. Michael Adalberti Gazdzicki Palat. Cracovien. Sol.
S. Josephus Alberti Szotarski Pal. Cracovien. Sol.
Nicolaus Thomæ Sorkowski Diœc. Cracovien. Sol.
Franciscus Jacobi Hebdowski Lovicien. Archidiœc. Cracovien. Sol.
Petrus Pauli Przedborski Pal. Sandomirien. Diœ. Cra. Sol.
S. Ignatius Andreæ Izyiemski Pal. Posnanien. et Diœc. Sonej Sulicien. Subdiac.
Paulus Simonis Kaminski Diœc. Cracovien. Sol.

S. Joannes Bartholomæi Kretowski Pal. Crac: Lect
S. Stanislaus Bartholomæi Kretowski Pal. Crac: Lect
Andreas Francisci Lucharski Dioec. Crac: Lect
Michaël Bartholomæi Smorggiewicz Dioec. Crac: Lect
Joannes Nicolai Koncowski Archidiac. Crac: Lect
Antonius Adalberti Kwapinski Crac: Dioec. Crac: Lect
Franciscus Adalberti Olszanski Dioec. Crac: Lect
Joannes Joannis Sizicki Dioec. Crac: Lect
Martinus Jacobi Kocki Dioec. Crac: Lect
Bartholomæus Adami Celestynski Dioec. Crac: Lect
S. Sebastianus Jacobi Wiktor Diac: Crac: Lect
Martinus Joannis Wygoszewski Dioec. Crac: Lect
Jacobus Casimiri Drzegiewicz Crac: Dioec. Crac: Lect
Hyacinthus Fabiani Twarkiewicz Dioec. Crac: Lect
Franciscus Samuelis Przystawski Necnon Lect
S. Josephus Casimiri Smietanka Cracovien Tribun. Pal. Crac: Lect
S. Stanislaus Casimiri Smietanka Frater Germanus
S. Antonius Sigismundi Olorski Pal. Cracovien:
S. Joannes Boguslai Slawski Pal. Cracovien:
S. Michaël Stanislai Lebowski Pal. Rubi: et Archi. Leopol.
S. Josephus Ludovici Strzatka Pal: et Dioec. Crac.
S. Casimirus Joannis Dyszkowski Pal. et Dioec. Crac.
S. Casimirus Martini Lasocki Pal. Calisien:
Adalbertus Thomæ Cieplinski Dioec. Cracovien: Lect
Stanislaus Thomæ Cieplinski Dioec. Cracovien: Lect
Carolus Stanislai Rzekowski Dioec. Cracovien: Lect
Carolus Adalberti Olszowinski Dioec. Cracovien: Lect
Franciscus Nicolai Lubieszowski Dioec. Cracovien:
Albertus Nicolai Lubieszowski Dioec. Cracovien:
Xaverius Josephi Chmielowski Dioec. Crac:
Antonius Mathiæ Kuklinski Dioec. Crac:

V. Simon Meliski M. O. Cl. ex Palat. Russiæ Archidiœcesis Leopol.
V. Joannes Meyer M. O. Cl. Gedanensis Diœcesis Leucarien. Solicit.
Prosus Stanislaus Suchodolski Pol. Lect. Varmien. Diœcesis Cracov.
Prosus Andreas Antonius Kapczynski Palat. et Dioec. Crac.

Lectoratus 2do

Ejusd. M. Martini et Alexandri Kunowski Plano 1726 Commutatore Athen.

R. Fr. Hilarius Kasperzycki O.S.B. Professus Archiab. Tynecensis.

R. Fr. Maurus Mirecki O.S.B. Professus Typaversis. M.O. Christus.

V. Josephus Ludwicki Archid. Cracov. Palat. Prussien.

Ingenuus Josephus Dzialowski Diocesis Cracovien. Palat. Lublinen.

Professus Octavius Felicianus Zelenski Palat. Sandomirien.

Illr. et Exc. D. Franciscus Xaverius Stadnicki Castell. Lubaczovien.

M. et Exc. D. Joannes Chrysostomus Germanus Frater

V. Michael Pierwszowski Minor. ord. Clericus Diocesis Premysl.

Ingenuus Matthias Wolanski Diocesis Cracovien.

Jr. Ignatius Borowski Diocesis Premysliensis — Subdiac.

Illris ac Exblis Dns Christophorus Stanislaus Scarbek Castellanus Cracovien.

Illris Dns Raphael Scarbek Castell. Italicen. Archidiac. Leopolien.

Exblis Dns Joannes Michael Chrzanowski Minor. ord. Clericus Illustris Palatinus

Professus Joannes Kanzanski Pal. Cracov. Archid. Leopolien.

Exmus Joannes Kazimirus Denhoff Palatinus Cracovien. et Dioecesis Crac.

Ingenuus Josephus Pezchanski Terrae Premysl.

Ingenuus Laurentius Bogucki Pal. Cracovien. et Diocesis jurid.

Exblis D. Stanislaus de Potkany Potkanski M.O.Cl. Palat. Sandomirien.

Professus D. Octavius Dzieduszycki Palat. Lublinen. Diocesis Cracov.

Perillris et Rdis Joannes Ostrecki Canon. Cathedr. Chelmensis.

V. Raphael Weglinski M.O. Clericus Diocesis Chelmensis Subdiac.

V. Simon Mazowiecki M.O.C. Diocesis Plocensis.

V. Simon Ludwigi M.O. Clericus Archidiaconatus Cracov. Subdiac.

V. Michael Josephus Gizkowski Diocesis Premysliensis

adhuc anno 1710 to inscriptus in Album Universit.

Ingenuus Bernardus Mistalski Diocesis Cracovien.

Lectoratus 3tio

ejusd. M. Martini et Alexandri Kunowski Commutatore Liberna

hi sunt inscripti Prius juramento corporali secundum scriptum germanum.

Nobilis Jacobus Loschkampf Nobilis ac Spectabilis Christophori

Loschkampf Consulis Civitatis Elbingensis Filius Auditor

Jurisprudentiae. Subdiac.

Adm. Rndus Jacobus Stanislaus Otto Frampczynski

Archidiaconatus Cracovien. artium Presbyter Parochus Wegrzen.

V. Andreas Bartoki Palat. Palatinatus Lublinen. et Diocesis jurid.

Wladislaus Joannes Stokowski de Lemes Lewicki Can.

Cathedr. Plocen. Archid. Probinien.

Palatinatus et Diocesis Plocensis Subdiac.

V. Martinus Jacobi Jagodzinski M.O.C. Diœcesis Posnan. Solvit.
Bonaventura Matthiæ Barszcz. Cracoviensis Cons. Fil. Sol.
Thomas Alberti Kulewic Diœcesis Crac. Solvit.
G. Carolus Adami Podlodowski Pincernid. Radomiæ ~~Solvit~~
G. Michaelis Michaelis Szczepanowski Dapiferid. Zytomir.
Ing. Thomas Alberti Kazirodzki Diœcesis Crac. Solvit.
Martinus Jacobi Opocki Diœcesis Crac. Solvit.
Joannes Matthæj Marmulewic Diœc. Crac. Solvit.
Thomas Petri Prochnicki Diœcesis Crac. Solvit.
Jacobus Martini Zapalski Diœcesis Crac. Solvit.
Stanislaus Josephi Partycki Diœcesis Crac. –
Gregorius Alberti Kowalski Diœces. Crac. Solvit.
Lucas Thomæ Szpakowski Diœces. Crac. –
Andreas Adami Mierowski Archidiœcesis Gnesnen.
Valentinus Alberti Kalecinski Diœces. Cracovien. Solvit.
Joannes Joannis Padolski Diœc. Crac. Solvit.
G. Josephus Jacobi Jasinski Palatt. Pandomirien. Solvit.
Nob. Josephus Stanislaj Węgrzynowic Consulis Crac. Fil. Solvit.
Alexius Gaspari Kiemlinsis Diœces. Crac. Solvit.
Franciscus Michaelis Krejer Diœces. Crac.
Josephus Jacobi Glibicki Diœcesis Posnan. Solvit.
Stanislaus Stanislaj Owielski Diœc. Crac. Solv.
Antonius Adalberti Potabski Diœ. Crac. Solv.
Bartholomæus Antonij Nowacki Archid. Gnesn. Solv.
Michael Joannis Kamlinski Diœc. Crac. Solv.
Antonius Jacobi Lapczynski Diœc. Crac. Solvit.
Joannes Josephi Maykiewic Diœ. Crac. Solvit.
Laurentius Valentini Bartoszowski D.C. Solvit.

Simon Gregorij Zelezinski Diæc Crac Solvit.
Nicolaus Laurentij Kleszczowski Diæc Crac Solv.
Franciscus Franciscus Trzeszczynski Diæc Cr. Solvit
Antonius Laurentij Woycicki D Crac Solvit
Josephus Mathiæ Marchwicki D Crac Solvit.
Thomas Matthiæ Brzezinski D Crac Solvit
Albertus Alberti Jeziorowski D Crac Sol:
Antonius Simonis Piotrowski Diæ Crac Solvit.
Alexander Andreæ Szyszczynski Archid Gnesn. Solvit.
Josephus Blasij Gryszakowski Archid Gnesn Solvit.
Joannes Matthæj Woldan D Crac Solvit.
Sebastianus Martini Zarczynski D.C. Sol:
Simon Hyacinthi Zelichowic D Cr. Sol.
Cantius Joannis Jankiewic Cracovien. Sol:
Stanislaus Joannis Trylinski D Crac Sol:
Martinus Josephi Lipiewic Cracoviensis Sol:
G.D. Carolus Jaworski. solvit
Hyacinthus Josephi Samnocki Clepardien. Solvit.
Clemens Petri Deyczykiewic D Crac Solvit.
Vincentius Laurentij Kopytkowski D Crac Sol:
Michael Josephi Lipiewic Cracovien Sol:
Paulus Josephi Kikulski D Crac Solvit.
Andreas Bartholomæj Sikorski Cracov Solvit.
Antonius Michaelis Krajer D Crac Solvit
Hyacinthus Alberti Klaminski Cracovien Solvit.
Antonius Andreæ Saganowski Archid Gnesn Solvit
Stanislaus Andreæ Sagandski Archid Gnesn Solvit
Stanislaus Christophori Cholewicki D Crac Solvit.

Antonius Gregorij Ostroszewic D. Crac. Solvit.
Laurentius Alberti Kalecinski Diœc Crac. Solvit
Stanislaus Joannis Haiecki Diœc Crac. —
Albertus Adami Kiwierski Cracovien. Diœc Solvit
G. Petrus Nicolaj Betdowski Palat. Sandomir. Solvit.
Antonius Stanislaj Pierowski Diœc Crac. Sol
G. Albertus Stanislaj Zabochlicki Palatt Sandz
G. Franciscus Sigismundi Lenczowski Palatt Crac.
G. Carolus Venceslaj Wieszczycki Palatt. Crac.
Valentinus Alberti Jeziorowski Diœc Crac. Solvit
Franciscus Martini Kownacki Diœc Crac. Solv:
Hyacinthus Gregorij Wozniakowski Diœc Crac.
N. Carolus Andreæ Nycz Cracovien. Solvit.
G. Georgius Antonij Zabinski Diœc Crac. Sol:
Stanislaus Matthiæ Barszcz Consul. Crac. Fil: Solvit
Josephus Stanislaj Reisz Cracovien. Solvit
Casimirus Jacobi Saltyszkiewic Crac. Solvit
G. Joannes Joannis Swięcicki Palatt Crac. Solvit.
Andreas Alberti Jandecki Archidiœc. Gnesn. Sol:
Stanislaus Michaelis Oratowski Cracovien. Solvit
Hilarius Michaelis Kuraszewic Diœc Crac. Sol:
Franciscus Andreæ Gawęcki Diœc Crac. Solvit
G. Andreas Antonij Kowalewski Palatt Cracovien. Sol:
Joannes Andreæ Rogawski Diœc Crac. Solvit.
Josephus Josephi Gądkiewic Cracovien. Solvit
Martinus Hyacinthi Wydrychowic Clepardien. Solvit
Antonius Stanislaj Kaniewski Diœc Crac. Solvit
Valentinus Joannis Gajoszowic Diœc Crac. Solvit
Josephus Petri Tomaszewski Diœc Crac. Solvit

G. Andreas Antonij Cieplinski Palatt Crac. Solvit
Laurentius Andreæ Kubicki Cracovien. - - Solvit
Albertus Sebastiani Lagodzinski Diæc Crac. Solv:
Franciscus Petri Adamowski Diæc Crac. Sol:
Martinus Casimiri Kabaszowski Diæc Crac. Sol:
Paulus Francisci Niewiarowski Diæc Crac. Sol:
Albertus Petri Adamowski Diæc Crac. Sol:
Martinus Joannis Wykrotowic Diæc Crac. Sol:
Franciscus Leopoldi Taust Cracoviensis Solvit:
Valentinus Lucæ Wyszynski Diæc Crac. Sol:
Michael Balthasari Bartoszowski Diæc Crac.
Josephus Gregorij Marcinkiewic D. Crac. - - - Sol:
Joannes Antonij Jakobowski Diæc Crac. - -
Josephus Laurentij Szczepanowic Clepardier.
Stanislaus Thomæ Dudkiewic Diæc Crac. -
Stanislaus Matthiæ Kupinski Diæc Crac. - Sol:
G. Antonius Andreæ Wierzynski Palatt Lublin.
Albertus Francisci Skoczynski Diæc Crac.
Jacobus Michaelis Michalecki Diæc Crac. - Sol:
V. Bartholomæus Knyrowski M. O. C. Diœcesis Cracoviensis
Honestus Adalbertus Podkowski Socius Typographiæ seu Zycer.

31

In Nomine Domini Amen

Rectoratu IV.

M. Joannis Lukini V. Juris Doctoris ac Pfris, Canonici Cathedlis Crac. Collegiatarum: Visliciensis & SS. OO. Cracov. Primicerij, Slauconiensis Præpositi, Contubernij Jagelloniani Prouisoris; in Album Vniuersitatis, ex Academica Iuuentute Sunt inscripti, præuio Solito iuramento, ut Sequuntur isti:

Anno Domini 1727mo.

Commutatione Æstiua.

Dominicus Adami Stankowski Diœcesis Crac. Sol
Martinus Martini Zelaszkiewicz Diœcesis Crac. Sol
Stanislaus Adami Jawecki Diœc. Crac. Sol
Josephus Sebastiani Ilucinski Diœcesis Crac.
Stanislaus Alberti Rudnicki Diœcc. Crac. Sol
Sebastianus Thomæ Dlugayski Diœc. Crac. Sol
Franciscus Joannis Jablonski Diœc. Crac. Sol
Martinus Casimiri Koydecki Diœc. Crac. Sol
Andreas Laurentij Klimowski Diœc. Crac. Sol
Chrystophorus Blasij Perzowicz Diœc. Crac. Sol
S. Stanislaus Alexandri Siemianowski Pal. Cra. Sol
Sebastianus Stanislai Kuzarski Diœc. Crac. Sol
Martinus Laurentij Sesolowski Diœc. Crac. Sol
Antonius Andreæ Galenski Diœc. Crac. Sol
Jacobus Josephi Gaudaszewski Diœc. Crac. Sol
Andreas Thomæ Ziolkowski Diœc. Crac. Sol
Josephus Chrystophori Stawienski Diœc. Crac. Sol
G. Albertus Stanislai Kozicki Ducatus Zatoriensis Sol
Joannes Francisci Zarecki Diœc. Crac. Sol
Simon Andreæ Kawinski Diœc. Crac. Sol
Jacobus Michaëlis Ledecki Diœc. Crac. Sol

Paulus	Andreae	Sekulski	Diaec.	Crac.	Sol
Simon	Andreae	Zychowicz	Diaec.	Crac	Sol
Casimirus	Antonij	Rybarski	Diaec.	Crac.	Sol
Andreas	Martini	Stepecki	Diaec.	Crac.	Sol
Joannes	Antonij	Lakonski	Diaec.	Crac.	Sol
Thomas	Mathiae	Wodzinski	Diaec.	Crac	Sol
Joannes	Martini	Szymkowski	Diaec.	Crac.	Sol
Ignatius	Michaëlis	Golaszynski	Diaec.	Crac.	Sol
Blasius	Laurentij	Przebindowski	Diaec.	Crac.	Sol
Josephus	Martini	Saltykowic	Diaec.	Crac.	Sol
Hyacinthus	Jacobi	Krzyzanski	Diaec.	Crac.	Sol
Joannes	Joannis	Jurdzinski	Diaec.	Crac.	Sol
G. Josephus	Francisci	Ryszewski	Pal.	Cracov.	Sol
Augustinus	Stanislai	Gorecki	Diaec.	Crac.	
Jacobus	Adami	Piotkowski	Diaec.	Crac.	Sol
Michaël	Joannis	Zabłocki	Diaec.	Crac.	
G. Alexander	Feliciani	Pętkowski	Pal.	Crac.	
Jacobus	Hyacinthi	Zuczynski	Diaec.	Crac.	
Sebastianus	Stanislai	Jędrzeiowski	Diaec.	Crac.	
Stanislaus	Jacobi	Charzalski	Diaec.	Premysl.	
Antonius	Antonij	Gornicki	Diaec.	Crac.	
Joannes	Jacobi	Zuczynski	Diaec.	Crac.	
Thomas	Joannis	Zadayski	Diaec.	Crac.	
Josephus	Michaëlis	Magosinski	Diaec.	Crac.	Sol
Stanislaus	Michaëlis	Krolikowski	Diaec.	Crac	Sol
Albertus	Joannis	Głowacki	Diaec.	Crac.	Sol
Sebastianus	Laurentij	Mackowski	Diaec.	Crac.	
V. Josephus	Laurentij	Borkowski	M.O.C.	Diaec.	Crac. Sol

Adus Josephus Thomae Grochmalicki Diaec: Crac. Sol

Rndus Lucas Antonij Alberti Blastowski Diaec. Vladisl. Sol

Joannes Joannis Gurozdzieski Palatinatus & Diaec. Sol

Rectoratu V.

M. Joannis Lukini V. I. D. & P.

Canonici Cathedralis Cracouiens.

In Album Vniuersitatis A.o ut supra hi sunt inscripti: Commutatione Hijemali.

V. Ludovicus Joannis Meczynski M.O.C. Pal. Sand. Diec. Crac. Sol.
G. Franciscus Stanislai Zydowski Pal. Sand. Sol.
G. Adalbertus Jacobi Drzewiecki Pal. Crac. Sol.
G. Joannes Alexandri Milaczewski Pal. Siradi Sol.
V. Stanislaus Joannis Zigbowicz M.O.C. Diec. Crac.
V. Michaël Stanislai Korzonkiewicz M.O.C. D. Crac.
V. Stephanus Joannis Gołasiewicz M.O.C. D. Crac.
V. Joannes Stephani Fornalski M.O.C. Diec. Crac.
Nicolaus Andreae Wilinski Arch. Gnesnen. Sol.
G. Franciscus Andreae Garlicki Pal. Crac. Sol.
G. Josephus Andreae Garlicki Palat. Crac. Sol.
Adam, Joannes, Thomas Joannis Kluk Fratres S. Germ. Cracouien. Sol.
Sebastianus Antonij Pilecki Diec. Crac. Sol.
SS. Stanislaus, Ignatius, Josephus Stanislai de Szczepanow Szczepanowscy Fratres Pal. Cra. Sol.
G. Mathias Casimi Kunicki Palat. Crac. Sol.
G. Antonius Josephi Waxman Palat. Crac. Sol.
SS. Antonius Albertus Francisci Gostkowscy Pal. Crac.
G. Paulus Jacobi Wyrwicki Palat. Crac. Sol.
G. Chrystophorus Francisci Offinowski Palat. Sand. Sol.
Antonius Joannis Olszowski Diec. Crac. Sol.
Stanislaus Joannis Bielecki Diec. Crac. Sol.
Antonius Michaëlis Plaszkowski Archid. Gnesnen. Sol.
Simon Josephi Karwacki Diec. Crac. Sol.
Paulus Blasij Kulikowski Diec. Crac. Sol.
Stanislaus Dominici Kozbiałowicz Diec. Crac. Sol.
Jacobus Alberti Przędzikiewicz Diec. Crac. Sol.
Albertus Mathiae Lubecki Diec. Chełmen. Sol.

	Sebastianus	Chrystophori	Tatarowicz	Diœc. Crac. Sol
	Mathias	Alberti	Borecki	Diœc. Crac. Sol
	Joannes	Lucæ	Pstronski	Diœc. Crac. Sol
R.	Valentinus	Simonis	Paczewicz	Diœc. Crac. Sol
	Andreas	Augustini	Maszczykiewicz	Diœc. Crac. Sol
S.	~~Victor~~	Albertus Simonis	Wiktor	Diœc. Crac. Sol
	Hyacinthus	Andreæ	Łabudzinski	Crac. Sol
	Josephus	Bartholomæus	Koscinski	Diœc. Crac. Sol
	Andreas	Martini	Dynarowicz	Diœc. Crac. Sol
SS	Joannes, Joannes	Mathiæ	Glazer Fratres Germ.	Diœc. Crac. Sol
	Jacobus	Blasius	Kurnicki	Diœc. Crac. Sol
	Martinus	Petrus	Pudelski	Diœc. Crac. Sol
	Eligius	Casimiri	Szuszczewicz	Crac. Sol
	Albertus	Bartholomæi	Kałuski	Diœc. Crac. Sol
	Stephanus	Adami	Rozycki	Diœc. Crac. Sol
	Josephus	Simonis	Dzipiołowski	Diœc. Crac. Sol
	Jacobus	Caroli	Pieprzycki	Diœc. Crac. Sol
	Casimirus	Adami	Sobierayski	Diœc. Crac. Sol
	Albertus	Simonis	Lascynski	Diœc. Crac. Sol
	Thomas	Antonius	Hayski	Diœc. Crac. Sol
	Carolus	Francisci	Brandysz Woyciechowski	Diœc. Cra. Sol
	Michaël	Martini	Smolikiewicz	Diœc. Crac. Sol
	Gaspar	Josephi	Chmielowski	Diœc. Premysl. Sol
	Thomas	Casimiri	Knapinski	Diœc. Crac. Sol
	Casimirus	Andreæ	Modelski	Diœc. Crac. Sol
	Joannes	Jacobi	Mackowski	Diœc. Crac. Sol
	Simon	Francisci	Oklinski	Arch. Gnes. Sol
	Mathias	Alberti	Bierkiewicz	Diœc. Crac. Sol
S.	Thomas	Valentini	Fichauzer	Pal. Cra. Sol
	Albertus	Josephi	Kozakowski	Diœc. Crac. Sol
	Laurentius	Nicolai	Opeydowicz	Diœc. Crac. Sol
	Andreas	Josephi	Nowakowic	Diœc. Crac. Sol
	Martinus	Blasij	Kolkiewicz	Diœc. Crac. Sol.

Ludovicus	Adami	Ochocki	Diœc. Crac.	Sol
Josephus	Josephi	Wisniowski	Diœc. Crac.	
Joannes	Antonij	Niemczykiewicz	Diœc. Crac.	Sol
Valentinus	Alberti	Skowronski	Diœc. Crac.	Sol
Jacobus	Nicolai	Chuchrowski	Diœc. Crac.	Sol
Antonius	Alberti	Stoczynski	Diœc. Crac.	Sol
Casimirus	Nicolai	Opeydowicz	Diœc. Crac.	Sol
Carolus	Caroli	Pelikon	Cracovien.	Sol
Albertus	Michaëlis	Awedyk	Cracovien.	Sol
Antonius	Stanislai	Rusecki	Diœc. Crac.	Sol
Valentinus	Blasij	Wolski	Diœc. Crac.	Sol
Ignatius	Bernardi	Lezenski	Crac.	Sol
Simon	Antonij	Lipbinski	Diœc. Crac.	Sol
Joannes	Francisci	Smaydowicz	Diœc. Crac.	Sol
Laurentius	Georgij	Zurkowski	Diœc. Crac.	Sol
Jacobus	Joannis	Kieciowski	Diœc. Crac.	Sol
Simon	Chrystophori	Walichowski	Diœc. Crac.	Sol
Sebastianus		Tokarski	Diœc. Crac.	Sol
Albertus	Joannis	Kaminski	Diœc. Crac.	Sol
G. Franciscus	Jacobi	Wiktor	Palat. Crac.	Sol
Lucas	Martini	Wiadłowski	Diœc. Crac.	Sol
Andreas	Stanislai	Pizinski	Diœc. Crac.	Sol
Hyacinthus	Joannis	Pietrzykowski	Crac.	Sol
Stanislaus	Alberti	Paluskiewicz	Diœc. Crac.	Sol
Josephus	Andreæ	Zamoski	Diœc. Crac.	Sol
Albertus	Joannes	Jarmuzewicz	Diœc. Crac.	Sol
Antonius	Adalberti	Promnicki	Diœc. Crac.	Sol
G. Franciscus	Casimiri	Morawski	Palat. Crac.	Sol
G. Joannes	Joannis	Biesiadecki	Palat. Crac.	Sol
Valentinus	Stanislai	Skorupski	Diœc. Crac.	Sol
Martinus	Michaëlis	Wazynski	Palatinatus Vilnen.	Sol
Stanislaj	Michaëlis	Wazynski	Palatinatus Vilnen.	Sol
Casimirus	Jacobi	Wuijsowicz	Palatin. et Diœc. Crac.	Sol
Franciscus	Joannis	Petrykowski	Diœcesis Varmien.	

In Nomine Domini Amen

Rectoratu primo M. Stanislai Markiewicz
S. Theol. Professoris, Ecclesiarum Collegiatarum S. Flor. ad Crac. Canonici
Sandecen. Cancellarii, Scholastici Curelovien. Praepositi Proboscen. Cha-
larum Wondueriacarum et Contuberny Celoniani Provisoris
Anno Dni 1728, die 8 Octobris, in Album Universitatis, ex
Academica Juventute, primo solito juramento hi sunt inscripti.

Commentatione Prima

Illustris a Magnificus Dnus Josephus Lekrzywnicki Capit. Sandecen.
Illust. ac Magnif. Dnus Franciscus Lekrzywnicki Capit. Sandecen.
Illus. ac Mag. Dnus Josephus Wilkonski Capit. Budaczon. Vicelisf. Zatm.
Magnificus ac Generos. Josephus Kucharski Pal. Crac.
M. ac G. D. Stanislaus Kucharski Pal. Crac.
M. ac G. D. Josephus Zborowski Pal. Sandom. Sol.
M. ac G. D. Stanislaus Zborowski Pal. Sand. Sol.
M. ac G. D. Josephus Ozarowski Pal. Sand. Sol.
Illustris ac M. D. Franciscus Michalowski Subdapifer. et Vicecapit. Crac.
G. D. Hyacinthus Letkowski Pal. Sandom.
G. D. Antonius Rzeszowski Palat. Sandom.
G. D. Ludovicus Turzepkowski Pal. Sand.
G. D. Gregorius Woznicki Palat. Crac. Sol.
G. D. Nicolaus Kochowski Palat. Sandom.
G. D. Franciscus Mirski Palat. Podolien.
G. D. Josephus Woznicki Palat. Crac. Sol.
G. D. Stanislaus Przyłecki Palat. Crac. Sol.
G. Dnus Antonius Stepkowski Pal. Crac. Sol.
G. D. Albertus Trzebinski Pocill. Bracław. Pal. Crac. Sol.
G. D. Lucas Trzebinski Pocil. Bracl. Palat. Crac. Sol.
G. D. Balthazar Strzekonski Palat. Visrad. Sol.
Venerab. Dnus Godefridus Aichperga Silesius Diac. Crac. Sol.
V. Dnus Antonius Starzenski Palat. Sand.
G. D. Joannes Baranek Silesius Sol.
G. D. Thomas Stopkowski Pal. Crac. Sol.
Mac. G. Nicolaus Kucharski Palat. Crac.
Franciscus Bazanka Dioces. Crac. Sol.
G. Adamus Makowski Palat. Cracl. Sol.
G. Stanislaus Sosnowski Pal. Cracl. Sol.
Petrus Josephi Sadkowski Palat. Lycien. Sol.

Jacobus Laurentij Koculski Diœc: Crac: Sol.
Casimirus Simonis Paczewic Diœc: Crac: Sol.
Josephus Josephi Geler Clepard: Sol.
Adamus Casimiri Marszałkiewicz Diœc: Crac:
Joannes Jacobi Czwiertniarski Diœc: Crac: Sol.
Josephus Michaelis Wsistowicz Crac: Sol.
Carolus Casimiri Zmudzienski Crac: Sol.
Mathias Stephani Białaszowski Diœc: Crac: Sol.
Sebastianus Jacobi Pleszowski Diœc: Crac: Sol.
Albertus Josephi Maykiewicz Diœc: Crac: Sol.
Aegidius Casimiri Kurkiewicz Diœc: Crac: Sol.
Albertus Sebastiani Daszynski Diœc: Crac: Sol.
Georgius Martini Miler Palat: Crac: Sol.
Nicolaus Michaelis Mierzwinski Crac: Sol.
Andreas Bartholomei Zadarski Diœc: Crac: Sol.
Ignatius Josephi Geler Clepard: Sol.
Michael Josephi Lieprawski Diœc: Crac: Sol.
Petrus Martini Szymkowski Diœc: Crac: Sol.
Joannes Christophori Chrostforski Diœc: Crac: Sol.
Joannes Dominici Szycelski Diœc: Crac: Sol.
Casimirus Jacobi Wawrykiewicz Diœc: Crac: Sol.
Thomas Martini Waryski Diœc: Crac: Sol.
Joannes Casimiri Jasienski Diœc: Crac: Sol.
Josephus Gregorij Pietrzykowski Clepard: Sol.
Thomas Casimiri Czerkiewicz Diœc: Crac: Sol.
Joannes Adalberti Polanowski Pal: Siradien: Sol.
Michael Adalberti Ochocki Diœc: Crac: Sol.
Stanislaus Stanislai Duthiewicz Clepard: Sol.
Palus Sebastiani Kraczenski Archi Diœc: Gnes: Sol.
Valentinus Jacobi Mereszowicz Diœc: Crac: Sol.

Valentinus Stanislai Boronski Diec: Crac: Sol
Casimirus Simonis Wolnicki Diec: Crac: Sol
Joannes Josephi Gębczenski Diec: Crac: Sol
Melchior Stanislai Smietanka Palat: Crac: Sol
Nicolaus Gregorij Adamski Diec: Crac: Sol
Franciscus Stanislai Reyss Diec: Crac: Sol
Martinus Simonis Macunkiewicz Diec: Crac: Sol
Joannes Josephi Elanowski Diec: Crac: Sol
Ignatius Strzyżecki Diec: Crac: Sol
Balthasar Alberti Zeromski Pal: Siradz: Sol
Franciscus Mirochowicz Diec: Crac: Sol
Franciscus Luczenski Diec: Crac: Sol
Jacobus Francisci Kowerkowicz Diec: Crac: Sol
Franciscus Alberti Rozwadowski Diec: Crac: Sol
Michael Casimiri Kuderski Diec: Crac: Sol
Franciscus Benedicti Szczepanski Diec: Crac: Sol
Ignatius Simonis Smolkiewicz Diec: Crac: Sol
Albertus Alberti Polapski Diec: Crac: Sol
Thomas Simonis Gierlachowski Diec: Chelmen: Sol
Gaspar Joannis Kaczkowski Pal: Siradien: Sol
Andreas Ignatij Brylski Diec: Crac: Sol
Andreas Joannis Luzenski Diec: Crac: ~~Sol~~
Jacobus Michaelis Woycikiewicz Diec: Crac:
Jacobus Ignatij Boronski Diec: Crac: Sol
Franciscus Martini Lasocki Diec: Crac: Sol
Basilius Pauli Dębowski Diec: Crac: Sol
Benedictus Martini Kamienski Crac:
Joannes Francisci Wilhem Crac: Sol
Hyacinthus Nicolai Serzynski Diec: Crac: Sol.

Rectoratu 2do M. Stanislai Mankiewicz S. Theol. D. et Professoris &c.

4 d. 1729

28 Januarij V. D. Stephanus Nazarij Antonievicz . solvit.

Anno quo supra, die verò 17 Martij, in Album Universitatis ex Academica Juventute, prævio solito juramento, hi sunt inscripti:

G. D. Antonius Simonis Sieruski Dioc. Crac: sol.
G. D. Petrus Alexandri Rosicki Palatinatus Podlachiæ
G. D. Hiacynthus Adalberti Wimarski Diœcesis Crac: sol.
Matthias Jacobi Gazdicki Diœcesis Premisl. sol.
Adalbertus Petri Dymkiewicz Diœcesis Crac: sol.
Josephus Adalberti Pleszowski Archidiac: Gnesnen. sol.
Joannes Adalberti Gendarski Palatinatus Sandomirien. sol.
G. D. Antonius Michaelis Grochowicki Palatinatus Crac.
Joannes Petri Kabatzowski Diœcesis Crac: sol.
Adalbertus Adalberti Swiergulski Diœcesis Crac: sol.
Jacobus Martini Goreczyczynski Diœcesis Crac: sol.
Thomas Stanislai Wroblowski Diœcesis Crac: sol.
Joannes Antonij Fidecki Diœcesis Chelmensis. sol.
Adalbertus Adalberti Pleszowski Diœcesis Vladislav: sol.
Gregorius Egidij Gustowski Diœcesis Crac: sol.
Dominicus Adalberti Jankowski Diœcesis Crac: sol.

Rectoratu 3tio

M. Stanislai Markiewicz S. Theol. Doctoris et Professoris Anno Dni 1729 die 3ta Mai, in Album Universitatis ex Academica Juventute, prævio solito juramento, hi sunt inscripti, (cum mutatione ostiæ):

V. Valentinus Joannis Steligiewicz M. O. Dioc. Crac:
G. D. Franciscus Casimiri Slaski Palatinatus Crac: sol.
G. D. Josephus Lucæ Lubonski Palatinatus Crac sol.
Generos. D. Stanislaus Achacij Czarnek Palatinat. Crac:
Gen. D. Valentinus Achacij Czarnek Palatinatus Crac:
Gen. D. Casimirus Simonis Drzecieszowski Palat. Sandom. sol.
Jacobus Joannis Woytowicz Diœcesis Crac: sol.
M. ac G. D. Bernardus Michaelis de Stonel. Palatinatus Crac. so
Bernardus Adami Herka Cracoviens. sol.
Joannes Joannis Zelinski Dioc. Crac. sol.
Josephus Adalberti Machowski Crac: sol.

Jacobus Valentini Jasinski M. O. C. Diæc: Crac:
Thomas Joannis Bęczalski Diæc: Crac: Sol.
Franciscus Stanislai Resztak. Crac: Sol.
Joannes Casimiri Miroszowic Diæc. Crac Sol.
Michael Joannis Piekarski Diæc: Crac. Sol.
Sebastianus Sebastiani Bogdzinski Diæc Crac: Sol.
G. Mathias Sebastiani Zaskawski Palatinatus Crac: Sol.
Carolus Adalberti Jaworski Crac: Sol.
Franciscus Stanislai Kosakowski Diæcesis Crac. Sol.
Adalbertus Jacobi Zedecki Diæcesis Crac. Sol.
Lucas Joannis Witecki Archidiæc: Gnesnen Sol.
Mattheus Simonis Woiaskiewicz Diæcesis Crac: Sol.
Mathias Valentini Szymczykiewicz Diæc: Crac: Sol.
Josephus Simonis Kaczynski Diæc: Crac. Sol.
Gen. D. Natan Georgij Straus Cracoviensis. Sol.
G. Constantinus Francisci Domanski Palatin. Sandomirien Sol.
Michael Joannis Szczecinski Crac: Sol.
Michael Andreæ Wilczynski Diæc Crac. Sol.
Josephus Michaelis Komanski Diæc: Crac: Sol.
Joannes Francisci Zabicz Diæcesis Crac: Sol.
Hyacinthus Jacobi Sobierayski Diæc: Crac. Sol.
Josephus Martini Kordaczowski Diæc: Crac. Sol.
Andreas Joannis Gelhorn Crac: Sol.
Franciscus Antonij Prakowski Diæcesis Crac: Sol.
Adalbertus Nicolai Szymanski Diæc Crac. Sol.
Andreas Adalberti Fidzinski Diæc: Crac. Sol.
Jooannes Adami Turayski Diæc: Crac. Sol.
Gregorius Martini Syrkowski Diæc: Crac. Sol.
Antonius Gregorij Mrozinski Diæc: Crac: Sol.
Joannes Antonij Niskiewicz Diæc: Crac. Sol.
Gregorius Gregorij Jeliczynski Diæc. Crac. Sol.
Adalbertus Josephi Berezynski Archidiæcesis Gnesnen Sol.
Josephus Adalberti Sikorski Diæc: Crac. Sol.
Blasius Casimiri Lesniowski Diæcesis Crac. Sol.
Simon Jacobi Jacobi Ryminski Diæc: Crac.
M. Adalberti Radwanski Diæc: Crac: Sol.
Adalbertus Adalberti Chudzikowski Diæc Crac: Sol.
Adalbertus Jacobi Prazmowski Diæc: Crac: Sol.

Antonius Adalberti Rozycki Diœc: Crac: Sol.
Bartholomæus Adalberti Zeydler Crac: Sol.
Christophorus Jacobi Serwinski Diœc: Crac: Sol.
Martinus Georgij Mokiowski Diœc Crac: Sol.
Mathias Mathiæ Płonczenski Diœc: Crac: Sol.
Franciscus Josephi Bruszewski Crac: Sol.
Stanislaus Pauli Gdowski Diœc Crac: Crac: Sol.
Josephus Galli Bronczowski Diœc: Crac: Sol.
Casimirus Valentini Blaszkowski Diœc Crac Sol.
Gaspar Dominici Paczynski Crac: Sol.
Josephus Antonij Zawadzki Diœc Crac. Sol.
Stanislaus Adalberti Wroblowski Diœc: Crac: Sol.
Stanislaus Mathiæ Dziedzickowicz Diœc Crac: Sol.
Sebastianus Jacobi Serwinski Diœc Crac: Sol.
Stanislaus Adalberti Ostrowski Diœc: Crac: Sol.
Franciscus Ignatij Kaczynski Diœc: Crac: Sol.
Joannes Joannis Gałuszkiewicz Diœc Crac: Sol.
Hyacinthus Blasij Agnicki Diœc: Crac: Sol.
Laurentius Andreæ Wilkoszewski Diœc. Crac. Sol.
Gregorius Jacobi Gamonski Diœc: Crac: Sol.
Sebastianus Joannis Szczecinski Crac: Sol.
Joannes Adalberti Zychowicz Diœc Crac: Sol.
Josephus Romualdi Wąsikiewicz Crac: Sol.
Adamus Daudis Prætor Diœc: Crac: Sol.
Martinus Valentini Kubiszowski Diœc: Crac Sol.
Josephus Martini Orzalski Diœc Crac: Sol.
Thomas Adalberti Małkiewicz Diœc Crac: Sol.
Valentinus Jacobi Mietelski Diœc: Crac. Sol.
Lucas Augustini Wierzchowski Diœc: Chełmen. Sol.
Laurentius Melchioris Owsinski Diœc: Crac. Sol.
Stanislaus Nicolai Mazurkiewicz Diœc: Crac. Sol.
Andreas Joannis Sienkiewicz Crac: Sol.
Bartholomæus Casimiri Polakiewicz Diœc: Crac:
Josephus Sebastiani Bockiewicz Diœc: Crac: Sol.
Franciscus Adalberti Kłosinski Diœc: Crac. Sol.
Matthæus Joannis Nowakowski Diœc: Crac. Sol.
Joannes Andreæ Stanczykiewicz Archidiœc Gnesn. Sol.
Franciscus Francisci Chraplinski Diœc Crac: Sol.

Michael Martini Kordaczewski Diœc. Crac. Sol.
Simon Mathiæ Jabłonski Diœc. Płocen: Sol.
Josephus Martini Ziołkowski Diœc Crac: Sol.
Jacobus Petri Marmulewicz Diœc Crac. Sol.
Martinus Andreæ Piechowski Diœcesis Vladislauiens. Sol.
Andreas Adalberti Kankiewicz Archidiœc Gnesnen. Sol.
Petrus Francisci Zarecki Crac: Sol.
Franciscus Laurentij Rokicinski Diœc Crac: Sol.
Andreas Mathiæ Pilecki Ciuit. Crac: Sol.
Sebastianus Andreæ Adler Ciuit Crac. Sol.
Martinus Stephani Wnekowski Diœc Crac: Sol.
Martinus Blasij Zawski Diœc: Crac.
Josephus Simonis Zelezinski Diœc: Crac:
Teophilus Gasparis Rayszel Ciuit. Crac. Sol.
Felix Gasparis Rayszel Ciuit Crac: Sol.
Hermanus Andreæ Dukiewicz Diœc Crac: Sol.
Joannes Joannis Rogowski Diœc: Crac: Sol.
Petrus Bartholomæi Wierzchowski Archidiœc. Gnen. Sol.
Joannes Joannis Olechowski Diœc: Crac. Sol.
Gen. Michael Francisci Wizemberk Palatinatus Sirad. Sol.
Casimirus Adalberti Bodurkiewicz Diœc: Crac: Sol.
Cantius Ignatij Radomski Diœc: Crac: Sol.
Josephus Joannis Siedlecki Diœce Crac. Sol.
G. Nicolaus Casimiri Chrąnowski Palatinat. Crac.
Andreas Romualdi Wąsikiewicz Ciuit Crac. Sol.
Felix Joannis Nawrotowicz Ciuit Crac. Sol.
G. Franciscus Antonij Kąncki Palatinatus Crac. Sol.
Franciscus Jacobi Jordanski Diœc: Crac. Sol.
Andreas Jacobi Wolnikiewicz Diœc: Crac: Sol.
Adalbertus Simonis Miskiewicz Diœc. Crac. Sol.
30 Maij Alexander Michaelis Maiecki Ducatus Seueriensis.
22 Junij Joannes Tłuczkiewic Bibliopola et Ciuis Varsauiensis Antiquæ Ciuitatis Varsauiæ, soluit.
29 Augusti Ven. Antonius Joannis Duchnowski Palatinatus Sandomirien.
8 8bris Generosus Jacobus Michaelis Perlinski Palatinatus Lancicien.
10 8bris Casimirus Nicolai Rafałowicz Artis Typographicæ Socius
22 8bris Mathias Josephi Zołtanski Palatinatus Belsen. Diœc: Chełmen.
Andreas Josephi Zołtanski Palat Belsen.

Thomas Josephi Zoltanski Palat. Belsen.
Gen. Dnus Alexander Josephi Kozminski. Palatinatus Sandomir.

In Nomine Domini Amen.

RECTORATU VII.

M. Martini Waleszynski S. Th. D. et P. Canonici Cathedralis Cracoviensis, Premyco: viensis & Montis S. Georgij in Scepusio Praepositi, Contuber: Hier: Provisoris, Librorum per Diœcesim Crac. Ordinarij Censoris, Studij gnalis Universitatis Crac. Procancellarij. A. Dni 1729. Commut. hyemali

In Album Universitatis ex Studiosa Academica Juventute, praevio solito juramento, nomina & cognomina dederunt hi sequentes:

V. Josephus de Olbrachcice Bielski Min. Ord. C. ex Palatinatu Sandomiriensi

V. Antonius de Szumki Wiszowaty ex Palatinatu Podlachiae.

Generosus Stephanus de Siedlecki Zabłocki Palatinatûs Siradiensis.

Gnosus Stanislaus de Karsnica Karsnicki Palat: Siradiensis

G. Georgius Jacobi Pakoszewski Palat. Sandomiriensis sol.

Balthazar Mathiae Kotman Diœcesis Cracov: sol.

Martinus Georgij Latanski Diœcesis Vratisla: sol.

Albertus Sebastiani Komoniowski Diœc. Crac.

Adamus Alberti Polanowski Diœc. Crac. sol.

Franciscus Valentini Bogucki Diœc. Crac. sol.

Antonius Jacobi Tomaszowski Diœc. Crac. sol.

Albertus Joannis Rzepecki Archidiœc. Gnesn.

Franciscus Casimiri Dzierzanski Archidiœc. Gnesn. sol.

Mathias Jacobi Nowakowski Diœc. Crac. sol.

Jacobus Alberti Swierzowski Diœc. Crac. sol.

Petrus Josephi Paszcki Diœc. Crac. - - sol.

Antonius Andreae Czechowic Culmensis

Joannes Alberti Lupinski Diœc. Crac. sol.

Stanislaus Martini Lechowicz Diœc. Crac. sol.

G. Franciscus Valentini Mikulski Palatinatûs Plocensis.

75

Magnificus Ludovicus de Iuszyn Iuszynski Pocilato
rides Podoliae. Sol.
Gnosus Josephus Adalberti Gordan Palat. Culmensis
Gnosus Antonius Michaelis Skrzydlowski Palat. Cracoviensis
B. Typographici Socij 4 isti
Franciscus Joannis Poznanski Diaecesis Crac.
Michael Jacobi Diaszowski Diaecesis Crac.
Josephus Stanislai Lenartowicz Diaecesis Posnaniens.
Casimirus Nicolai Piętakowski Diaecesis Premysliens.
V. Franciscus Kober Varmiensis.
G. Franciscus Valentini Mikulski Pal. Zloc: Sol.
Simon Thomae Czekayski Siradiensis Sol.
Franciscus Christophori Erucznianowski Diaec: Crac. Sol.
Joannes Lucae Kosmidrowic Diaec Crac. Sol.
Thomas Joannis Witkowski Pal. Sirdiens. Sol.
Ludovicus Casimiri Kuchorski Archid. Leop: Sol.
G. Franciscus Thomae Marchocki Pal. Sand: Sol.
G. Josephus Josephi Krynicki Pal. Sand: Sol.
Antonius Alberti Mendakiewicz Diaec: Crac. Sol.
Andreas Joannis Eniatkowski Diaec: Crac. Sol.
Michael Joannis Czemierowski Diaec: Crac. Sol.
Josephus Josephi Rusniakiewicz Diaec: Crac. Sol.
Robertus Joannis Krysty Cracoviensis Sol.
Casimirus Laurentij Wagner Diaec: Crac. Sol.
Casimirus Stanislaus Bujakiewicz Diaec Crac. Sol.
G. Michael Stanislai Krzanowski Pal. Sand: Sol.
Josephus Casimiri Domiechowski Diaec Crac. Sol.
Michael Thomae Leskiewicz Diaec Crac. Sol.
Albertus Thomae Wilczynski Diaec Crac. Sol.
Michael Casimiri Pierzchalski Diaec Crac. Sol.
Thomas Franciscus Piotrowski Diaec Crac. Sol.
Petrus Gaspari Sliwinski Archid. Gn: Sol.
Andreas Joannis Zyndzikiewicz Diaec Crac. Sol.
Martinus Andreae Rompalski Diaec Crac: Sol.
G. Josephus Alberti Jakubowski Pal. Sand: Sol.

G. Antonius Francisci Przezdziecki Pal. Masuiae
Antonius Joannis Kaczorowski Crac.
Josephus Jacobi Kulecki Diec: Crac. Sol.
Stanislaus Stanislai Kotkiewicz Diec. Crac. Sol.
Gaspar Francisci Przyborowski Pal. Ploc: Sol.
G. Antonius Nicolai Zacharski Pal. Sand. Sol.
Balthazar Joannis Mortek Diec. Crac. Sol.
Casimirus Joannis Ostrowski Diec: Crac. Sol.
Stanislaus Alberti Gniatkowski Diec. Crac. Sol. 113
Joannes Christophori Zmudzinski Diec. Crac. Sol.
Josephus Francisci Kudarzewic Diec. Crac. Sol.
Bartholomaeus Thomae Otrempski Diec. Crac. Sol.
Josephus Hyacinthi Barthoszewic Diec. Crac. Sol.
Antonius Alberti Michanski Diec. Crac. Sol.
Blasius Mathaei Januszowski Diec: Crac. Sol.
G. Josephus Adami Wieczorkowski Pal. Ploc: Sol.
Balthazar Mathiae Głowinski Crac: Sol.
Michael Casimiri Pegowski Diec. Crac. Sol.
Andreas Stanislai Pajęcki Diec. Crac: Sol.
Martinus Martini Michalski Diec: Crac: Sol.
Josephus Mathiae Pietrzykowski Diec. Crac.
Valentinus Alberti Borkowski Archid. En: Sol.
Valentinus Joannis Księżarski Diec. Crac. Sol.
Andreas Alberti Gowarkiewicz Diec: Crac. Sol.
Leonardus Dominici Szredzinski Diec. Crac. Sol.
Andreas Matthaei Wieruszowski Diec. Crac. Sol.
Mathias Joannis Muszynski Diec. Crac. Sol.
Nicolaus Alberti Kłosowic Diec: Crac. Sol.
Mathias Stanislai Gęczynski Diec. Crac: Sol.
Franciscus Josephi Pabiszkiewicz Diec: Crac: Sol.
Hyacinthus Stanislai Baranski Diec. Crac. Sol.
Jacobus Simonis Mikulski Diec. Crac. Sol.
Martinus Martini Waryski Diec. Crac. Sol.
Martinus Matthiae Krycki Diec. Crac. Sol.
Albertus Alberti Pałaszewski Diec. Crac. Sol.

RECTORATU VIII.

M. Martini Waleszynski S. Th. D. et Canonici Cathedralis Cracoviensis &c.
Anno Dni 1730 Commutatatione aestivâ d. 22. Junij. hi sunt inscripti in Album Unitis

Gnosus Joannes Chrysostomus Franciscus de Szczycinek Szczycinski Palatinatus Cuidviensis. sol.
Joannes Joannis Lorenz Silesius Bielicensis. sol.
Simon Blasij Boiarski Diœcesis Crac.
Albertus Michaelis Filecki Diœcesis Crac.
Daniel Stephani Sawicki Diœcesis Crac. sol.
R. Thomas Nicolai Miskiewicz Diaconus Archid. Strigonien.
Laurentius Joannis Uroblowski Diœcesis Crac.
Josephus Josephi Bembski Silesius Diœc. Vratisl. sol.
Andreas Georgij Grymel Silesius Diœc. Vratisl.
Antonius Thomæ Serwinski Clepardien.
G. Antonius Josephi Potrykowski Palat. Crac. sol.
Blasius Adalberti Łosinski Diœc. Crac. sol.
Jacobus Simonis Dulianski Diœc. Crac. sol.
Thomas Casimiri Kalczynski Diœc. Crac. sol.
Albertus Alexandri Kasprzycki Diœc. Crac. sol.
V. Joannes Joannis Waligorski Diœc. Crac. sol.
V. Adalbertus Bartholomæi Rusinski Diœc. Crac.
Mathias Mathiæ Chmielowski Diœc. Crac. sol.
Clemens Adæ Laburdzinski Diœc. Crac. sol.
Sebastianus Sebastiani Kapuscinski Diœc. Crac.
Franciscus Sebastiani Plucinski Cracoviensis. sol.
Joannes Jacobi Lignarski Diœc. Crac. sol.
Nicolaus Laurentij Sniatkowski Kentensis sol.
G. Antonius Petri Stogisz Palatinatus Siradien. sol.
Mathias Nicolai Stryszowski Diœc. Crac. sol.
Thomas Gregorij Krzyskawski Diœc. Crac. sol.
Michael Michaelis Zubinski Diœc. Crac. sol.
Fabianus Lucæ Dutkowski Diœc. Crac. sol.
Joannes Michaelis Klaszynski Diœc. Crac. sol.
Mathias Andreæ Stoskiewicz Diœc. Crac. sol.
Joannes Joannis Nasiatkowski Diœc. Crac. sol.
Nicolaus Stanislai Kaczynski Diœc. Crac. sol.
Andreas Joannis Ligocki Archidiœc. Gnesn. sol.

Franciscus Thomae Pliwinski Diaec. Crac. sol.
Martinus Valentini Michałkiewicz Diaec. sol.
Franciscus Alexandri Juraszowski Diaec. Crac. sol.
Edvardus Lucae Brocki Diaec. Crac.
Simon Sebastiani Szafranski Diaec. Crac. - - sol.
Joannes Thomae Maykiewicz Diaec. Crac. sol.
Clemens Andreae Magerowski Diaec. Crac. sol.
Magnificus Joannes Thomae de Zukowo Szabłowski Palat. Plocens.
Vexilliferides Trembovlensis. sol.
Gnosus Laurentius Mathaei Gaworecki Palat. Plocensis sol.
Albertus Jacobi Złotecki Diaec. Crac. - - - sol.
Gregorius Laurentij Komoniowski Diaec. Crac. sol.
Jacobus Alberti Orłowski Diaec. Crac. - - - sol.
Michael Simonis Kozłowski Diaec. Crac. - - sol.
Antonius Pauli Wierzychowski Diaec. Crac. - - sol.
G. Christophorus Michaelis Czarniawski ex Distr. Grodnen. sol.
Stanislaus Stanislai Romanski Diaec. Crac. - - sol.
Ludovicus Jacobi Wieczorkiewicz Diaec. Crac.
Andreas Casimiri Ziołkowski Diaec. Crac. - - sol.
Hyacinthus Simonis Magerowicz Diaec. Crac. - - sol.
Jacobus Mathiae Bykowski Diaec. Crac. - - sol.
Jacobus Mathiae Kozniewicz Diaec. Crac. - - - sol.
Philippus Petri Dziekowski Diaec. Crac. - - sol.
Stanislaus Adalberti Lesniakowicz Diaec. Crac. - sol.
Jacobus Adalberti Stępniowski Diaec. Crac.
Sebastianus Blasij Więckiewicz Diaec. Crac. - - sol.
Antonius Blasij Kocikowski Diaec. Crac. - - sol.
Andreas Mathiae Szklarski Diaec. Crac. sol.
V. Antonius Martini de Stempkow Plesinski Palat. Lublin:
G. Josephus Martini Rudnicki Palatinatus Sandomir. - sol.
G. Stephanus Francisci Waligorski Palat. Crac. sol.
Gregorius Hilarij Kubaszewski Diaec. Crac. - sol.
Philippus Suentoslai Janikiewicz Diaec. Crac. - - sol.
Mathias Alberti Sankiewicz Diaec. Crac. - - sol.
Casimirus Georgij Wyrwalski Kentensis - - sol.
Joannes Mathaei Kielnicki Diaec. Crac. - - sol.
Blasius Martini Zdunkiewicz Diaec. Crac. - - sol.
Stephanus Simonis Sobalewski Silesius Bytomien. sol.
Mathias Andreae Choynacki Palatinatus Posn. sol.

RECTORATU IX.

M. Martini Waleszynski S. Th. Doctoris Canonici Cathedralis Cracoviensis &c.

Anno ut supra, Commutatione hyemali.

Gnosus ac Venerabilis Antonius Alexandri Borowski in Academia Zamoscensi Phiae Baccalaureus.

Nobilis Stanislaus Josephi Wadowski Palatinatus Cracovien.

Eodem Rectoratu

Commutatione hyemali 1731.

Gnosus Hieronymus Michaelis de Stadnicki Stadnicki Tribuni Neosandecensis Palatinatus Cracovien.

Gnosus Adalbertus Josephi Węzyk Rudzki Dapiferi Lukoviensis Palatinatus Sandomirien. sol.

Gnosus Ignatius Andreae de Lukowice Sendzimir vice palatinus Becensis Palatinatus Cracovien.

Gnosus Franciscus Josephi Piotrowski Palatinatus Sand.

Gnosus Michael Alberti Skrocki Palatinatus Plocen. sol.

Gnosus Albertus Valentini Jezierski Palat. Sand. sol.

Gnosus Aegidius Martini Długołęcki Palat. Plocen. sol.

Gnosus Joannes Stanislai de Przytek Przytęcki Notarij Castrensis Osuszimien. & Zatorien. ex Ducatu Zatorien. sol.

Martinus Christophori Zietalski Diaec. Crac. sol.

Adamus Blasij Słowicki Diaec. Crac. sol.

Joannes Sebastiani Ciołkiewicz Diaecesis Crac. sol.

Jacobus Gregorij Kopcicki Diaecesis Crac. sol.

Adamus Josephi Kasprzykiewicz Diaec. Crac.

Albertus Christophori Kwapinski Diaec. Crac.

Simon Mathiae Kufierkiewicz Diaecesis Crac. sol.

Stanislaus Joannis Gorączkiewicz Diaecesis Crac. sol.

Michael Petri Rożowski Crac. — — — sol.

Michael Hyacinthi Bochniewicz Diaec. Crac. sol.

Andreas Jacobi Celeiowicz Diaec. Crac. — — sol.

Adamus Nicolai Bekerski Palat. Crac. — — sol.

Antonius Mathiae Michalkowski Diaec. Crac. — — sol.

Antonius Valentini Krzoszkiewicz Diaec. Crac. — sol.

Martinus Martini Kuczewicz Diaec. Crac. — — sol.

Joannes Stanislai Dawidowicz Archid. Gnesn. — sol.

Andreas Jacobi Żywiecki Diaec. Premyslien. — — sol.

Laurentius Caroli Borowinski Diaec. Crac. — — sol.

Stanislaus Jacobi Radlinski Diaec. Crac. — — sol.

Jacobus Jacobi Krolikowski Diaec. Crac. — — sol.

Joannes Joannis Banaskiewicz Archid. Gnesnen. — — sol.

Andreas Bartholomaei Woyzikiewicz Diaec. Crac. sol.

Gnosus Antonius Josephi de Dembiany Dembinski Vexillifer Brad. sol.
Gnosus Josephus Francisci Schwartzenberg de Wrtowice Czerny Capit. Lanciz. sol.
Gnosus Adamus Antonii Schwartzenberg de Wrtowice Czerny Locotenens sol.
Gnosus Antonius Ambrosii Vitauff. Palat. Chasovid. - - - - sol.
Gnosus Andreas Ambrosii Vitauff. Palat. Chasovid - - - sol.
Gnosus Andreas Martini Gawarski Palat. Chasovid - - sol.
Gnosus Josephus Stanislai Krzyzowski Palat. Cruc. sol.
Gnosus Joannes Casimiri de Janowice Chwalibog Wisgrad. Cruc.
Gnosus Franciscus Petri Schwartzenberg de Wrtowice Czerny Ducat. Calor.
Gnosus Petrus Francisci Firlej Kozmanski Tribun Cursimens.
Gnosus Albertus Andreæ Grymata Grabowiecki Palat. Sonad.
Gnosus Andreas Stanislai de Skwor Papiwski Palat Cruc.
Franciscus Joannis Duszynski Diac. Cruc. sol.
Gnosus Antonius Petri de Granow Wodzicki Dapifer Palat. Cruc.
Gnosus Casimirus Krzysztofi de Tyszagora Pernczyn Dapifer Pocrn.
Gnosus Josephus Christophori de Zgerz Krzywicki Camerar. Radomien.
Gnosus Michael Adami Krzyzowi Krzywicki Dapifer Sochaczen.
Gnosus Albertus Stanislai Lachowski Palatinatus Sandom.
Gnosus Michael Michaelis de Stary Gtorzkowski Poullatinus Plocen.
Gnosus Michael Jacobi de Jastrzembie Jastrzembski Palatinat Gnesnen.
Petrus Casimiri Lelowski Diac. Cruc.
Thomas Joannis Mayschrzynski Diac. Cruc. - - - - sol.
Stephanus Jacobi Ghtuszkiewicz Diac. Cruc.
Joannes Stephani Podhajskowicz Diac. Cruc. - - sol.
Antonius Josephi Bielotki - Diaceses Cruc - - sol.
Joannes Stephani Brzeski Diac. Cruc. - - sol.
Michael Andreæ Chotkiewic Diac. Cruc - - sol.
Gnosus Josephus Emerici Nowacki Palat. Sandom. - sol.
Casimirus Laurentij Winiarski Diac. Cruc. - - sol.
Joannes Sebastiani Prendocki Diac. Cruc. - - sol.
Christophorus Josephi Skipierski Diac. Cruc. - - sol.
Josephus Josephi Chodelski Diac. Cruc. - - sol.
Petrus Valentini Tylkowski Diac. Cracovien - - sol.
Valentini Alberti Chrzanowski Diac. Cruc - - sol.
Lucas Mathiæ Krzyzanowski Diac. Cruc. - - sol.
Valentinus Blasij Stadkiewicz Diac. Cruc - - sol.
Mathias Laurentij Kowalski Diac. Cruc.
Adalbertus Francisci Madeyski Diac. Cruc. - - - sol.
Michael Francisci Wretenski Diac. Cruc.
G. Jacobus Joannis Kozicki Palatinat. Cruc. - - sol.
Joannes Sebastiani Baranski Diac. Cruc. - - sol.
Carolus Francisci Piekarski Diac. Cruc. - - sol.
Joannes Joannis Kadulski Diac. Cruc. - - sol.
Josephus Andreæ Sarnicki Diac. Cruc. - - sol.
Gnosus Nicolaus Hieronymi de Grabki Grabkowski Palatinat Cruc. sol.
Lucas Pauli Gostawski Diac. Cruc. - - - sol.
Sebastianus Joannis Sadowski Diac. Cruc.

Gnosus Felicianus Franasci de Matcowice Strowski Venat. Czerniech. sol.
Gnosus Antonius Thomas Kopcinski Palatinat. Crac. - - sol.
Gnosus Michael Michaelis de Tropie Hebda Palat. Crac. sol.
Gnosus Alexander Michaelis de Tropie Hebda Palatinat. Crac. sol.
Gnosus Josephus Joannis Zaiączkowski Palatinat. Crac. sol.
Mathias Stanislai Jerzowski Diac. Crac - - - sol.
Dominicus Stanislai Paiącki Diac. Crac.
Jacobus Michaelis Woyciekiewicz Diac. Crac.
Antonius Joannis Pieprawski Diac. Crac. - - - sol.
Ignatius Alberti Golasiewicz Cracoviensis. - - sol.

87

In Nomine Domini Amen

RECTORATU I.

M. Francisci Kalewski S. Th. Professoris, Ecclesiarum Collegiatarum S. Annae Decani. S. S. OO. Praepositi, Contubernij Sisiniani Provisoris Historiographi Petriciani. Anno Dni 1731 Aestiva Commutatione In Album Universitatis ex Studiosa Academica Juventute, praevio solito juramento, Nomina et Cognomina dederunt &

Benedictus Laurentij Piskalski Clepardien. Solit.
Andreas Francisci Waligorski Dioec. Crac. Sol.
Josephus Mathiae Barzcz Cracovien. Sol.
Hyacinthus Martini Mydrzewski Dioec. Crac. Sol.
Jacobus Nicolai Kuropatwinski Dioec. Crac. Sol.
Hyacinthus Alberti Skalski Palat. Crac. Sol.
Simon Alberti Grzybowski Crac. Sol.
Florianus Alberti Pyszczenski Dioec. Crac. Sol.
Thomas Matthiae Gutowicz Dioec. Crac. Sol.
Simon Adami Ochocki Dioec. Crac. Sol.
Ignatius Joannis Seredy Cracovien. Sol.
Stanislaus Casimiri Janowski Pal. Crac.
Andreas Joannis Dobrowski Cracov.
Michael Thomae Szydłowski Dioec. Crac. Sol.
Stanislaus Valentini Jetdecki Dioec. Crac. Sol.
Simon Stanislai Cieptowski Dioec. Crac. Sol.
Albertus Stanislai Plucinski Dioec. Crac. Sol.
Joannes Alberti Stawinski Dioec. Crac. Sol.

Franciscus Simonis Kwaterski Diec. Crac. Sol.
Antonius Antonij Smidowicz Cracov. Sol.
Antonius Andreae Witkiewic Diec. Crac. Sol.
Christophorus Francisci Tusniewicz Crac. Sol.
Joannes Mathiae Zagrodzki Diec. Crac.
Gaspar Alberti Wierzbicki Diec. Crac. Sol.
Joannes Jacobi Gryner Diec. Crac. Sol.
Martinus Josephi Jaczewicz Diec. Crac. Sol.
Andreas Michaelis Cybulski Diec. Crac. Sol.
Stephanus Antonij Kakielski Diec. Crac. Sol.
Bartholomaeus Gregorij Kuszenski Diec. Crac. Sol.
Thomas Martini Siekanski Diec. Crac. Sol.
Sebastianus Nicolai Zychowski Cracov. Sol.
Casimirus Simonis Piekarski Diec. Crac. Sol.
Simon Pauli Lewicki Cracoviens. Sol.
Marcus Stanislai Piekarski Diec. Crac. Sol.
Michael Martini Jachcinski Diec. Crac. Sol.
Michael Vladislai Swierczenski Ducatus Severi. Sol.
Hyacinthus Antonij Burzowicz Diec. Crac. Sol.
Antonius Stanislai Cieplowski Diec. Crac. Sol.
Laurentius Simonis Zagrodzki Diec. Crac. Sol.
Jacobus Casimiri Zapkowicz Diec. Crac. Sol.
Albertus Thomae Michalkiewicz Diec. Crac. Sol.
Blasius Alberti Palkowski Diec. Crac. Sol.
Stanislaus Emerici Nowacki Diec. Crac. Sol.
Jacobus Josephi Dropiowski Cracoviens. Sol.
Martinus Benedicti Wlotkowski Pal. Crac. Sol.
Jacobus Blasij Marcinkowski Diec. Crac. Sol.

Thomas Stephani Wieczorkiewicz Crac. Sol
Franciscus Melchioris Ramski Duc: Zatorn. Sol
Josephus Antonij Czarnecki Pal. Crac. Sol
Matthias Pauli Talarowski Dioec. Crac. Sol
Clemens Martini Poziomkowicz Dioec. Crac. Sol
Josephus Stanislai Kaplinski Dioec. Crac. Sol
Petrus Valentini Turgatowicz Dioec. Crac. Sol
E Dominicus Casimiri Pinigzek Pal. Crac.
Franciscus Michaelis Owoszowski Cracoviens. Sol
Valentinus Alberti Ociesalski Dioec. Crac. Sol
E Hyacinthus Stanislai Latalski Dioec. Crac. Sol
Andreas Michaelis Kozłowski Clepard. Sol
Mathias Joannis Jerzykowski Dioec. Crac. Sol
Albertus Gregorij Indecki Beronensis Sol
Albertus Alberti Byczkiewicz Dioec. Crac. Sol
Stanislaus Nicolai Bestynausch Pal. Sand. Sol
Joannes Michaelis Kuraszewicz Dioec. Crac. Sol
Ignatius Paulus Bassewicz
V Joannes Francisci Sokołowski Dioec. Crac.
Joseph Jaxa in Marcinkowice Marcinkowski
Adalbertus Stanislaus Kostka Kłosowicz Diœcesis Lucerien. mp
Ecclesiæ Parochialis Wołczyneng. Curatus

x

RECTORATU II

M: Francisci Kalewski S: Th: Professoris & Commutatione hyemali

Jacobus Joannis Rembiesza Diœc. Crac: sol.
Franciscus Vladislai Gronalski Diœc. Crac: sol
Florianus Casimiri Sołtykiewicz Crac: — sol
G. Joannes Joannis Sagatowski Palat. Crac: sol
G. Lucas Nicolai Wolski Palat. Crac: sol
Hyacinthus Valentini Wronski Diœc. Crac: sol
Franciscus Joannis Zagorski Diœc. Crac: sol
Stanislaus Stanislai Małecki Diœc. Crac: sol
Matthias Thomæ Wysowic Diœc. Crac: sol
G. Antonius Christophori Gossowicki Palat. Crac sol
Jacobus Stanislai Kosecki Diœc. Crac: — sol
Jacobus Venceslai Sklarski Diœc. Crac: sol
Martinus Basilij Goleniowski Clepardien. sol
G. Petrus Michaelis Zurowski Palat. Crac: sol
Albertus Pauli Wolnicki Diœc. Crac: sol
Laurentius Matthiæ Brzezinski Diœc. Crac: sol
Adamus Martini Maronski Diœc. Crac: sol
Petrus Thomæ Maykiewicz Diœc. Crac: sol
Laurentius Petri Grabski Archidiœc. Gnesn: sol.
Joannes Blasij Pakonski Diœc. Crac: sol
Michael Joannis Konas Crac: — sol
Sebastianus Gregorij Bieżałkiewicz Diœc. Crac: sol:
Thomas Urbani Kowalkowski Diœc. Crac: sol
Petrus Casimiri Machowski Diœc. Crac: solus

Albertus Martini Kawinski Archidiaec. Gnesn: sol.
Andreas Casimiri Szalowski Diaec. Crac: sol.
Jacobus Jacobi Bukowiecki Casmiriensis
Ignatius Pauli Foltynski Diaec. Crac: sol.
Josephus Francisci Muszynski Clepardi. sol
Joannes Clementis Brzanski Diaec. Crac: sol:
Jacobus Dominici Solikowski Crac: sol:
Blasius Matthiae Filipkiewicz Diaec. Crac: sol.
Jacobus Jacobi Wieczorkiewicz Diaec. Crac: sol.
Dominicus Jacobi Bochynski Diaec. Crac: sol
S. Franciscus Thomae Kielepiec Ducatus Oswiecim. sol.
Stanislaus Pauli Foltynski Diac: Crac: sol.
Albertus Laurentij Odkowski Casmiriensis sol:
Matthaeus Joannis Temprowski Crac: sol:
Joannes Andreae Bochynski Diaec. Crac: sol.
Antonius Antonij Staniszowski Diaec. Crac: sol:
Josephus Thomae Donicz Casmiriensis
Stanislaus Matthiae Dangiewicz Crac: sol
Sebastianus Alberti Knotkiewicz Crac: sol:
Stanislaus Alberti Zawski Diaec. Crac:
Thomas Matthiae Grzybowski Diaec. Crac: sol:
Stanislaus Dominici Akcynich Crac: sol.
Dominicus Sebastiani Zychowski Crac: sol:
Franciscus Stephani Hebdowski Diaec. Cujaviens.
Paulus Casimiri Dobkowski Diaec. Posnaniensis sol:
Magnifici ac Generosi Domini Raphael Vladislaus Alexander Melchioris de Gurow Gurowsci Vexilliferidae Calisienses

Magnificus ac Generosus Dnus Antonius Stanislai de Jaraczowo Jaraczowski

d. 20 Martij Ao 1732 Inscripti

Valentinus Stephani Pruski Can: Premysliensis Cath. Sol.
Josephus Andreae Reczkowski Diec: Prem: Sol.
Michael Thomae Wędrychowski Diec: Crac: Sol.
Andreas Gaspari Wojowicz Diec: Crac Sol.
Michael Matthiae Stefanski Cracoviensis Sol.
Josephus Dominici Wróblowski Diec Crac Sol.
Balthasar Francisci Dulewski Diec: Crac Sol.
Paulus Joannis Słowkowski Diec Crac Sol.
Dominicus Simonis Chochmanski Archid. Gn: Sol.
Alexander Atanasij Perchorowski Archid. Leop. Sol.
Casimirus Josephi Zołtanski Diec Chełm: Sol.
Thomas Stanislai Chrzonowski Diec Crac Sol.
Martinus Adalberti Królikowski Cracoviens. Sol.
Albertus Sebastiani Mizerski Diec: Crac Sol.
Jacobus Andreae Dukiewicz Diec: Crac Sol.
Ambrosius Alberti Cierlikowski Diec: Crac Sol.
Dominicus Martini Sikorski Crac Sol.
Josephus Stanislai Jaworecki Diec: Crac Sol.
Matthias Stanislai Wronski Diec: Crac Sol.
Laurentius Josephi Lipczowski Diec: Crac Sol.
Petrus Petri Rożnowski Cracoviensis Sol.
Valentinus Adalberti Siedlecki Archid. Gn: MMDCC Sol.
Joannes Simonis Bycharth Diec: Varm: MMDCC Sol.
Petrus Joannis Wissel Diec: Varm: MMDCC Sol.
Ignatius Michelis Rempinski Pal: Posn: MMDCC Sol.
Thomas Stanislai Bernatowicz Cracoviensis Sol.

Josephus Petri Lipnicki Diœc: Crac: Sol
Jacobus Valentini Sliwinski Diœc: Crac: Sol
Thomas Basilij Matyszko Cracoviensis Sol
Martinus Thomæ Borowiecki Diœc: Crac: Sol
Joannes Godefridi Miler Diœc: Vladisl: Mm Ob: Sol
Josephus Thomæ Kostro Diœc: Crac: Sol
Gaspar Blasij Chmielowski Diœc: Crac: Sol
Balthasar Josephi Wieczorkowic Archid: En: Sol
Michael Casimiri Czarnecki Pal: Sand:
Dominicus Sebastiani Grzybowski Diœc: Crac: Sol
Antonius Michaelis Rozawski Pal: Sandom:
Gaspar Casimirus Wietrzynski Curatus in Padew.

RECTORATU III ~

M: Francisci Kalewski S: Th: Professoris, Commutatione æstiva ~

Josephus Walknowski Castel: Vielunensis.
V. Rochus Michaelis Koszutski Archidiœcesis Cracoviensis
Franciscus Osmak Diœcesis Posnaniensis
V. Michael Joannis Dunczewski Phiæ Bac: in Accad: Zamos:
Gabriel Georgii Woynarowski Diœ: Crac: Sol
Paulus Stanislai Rzechowski Pal: Plocensis Sol
Josephus Francisci Niewiarowski Pal: Crac: Sol
Remigius Moskalski Bedellus
V. Stanislaus Christophori Kwapinski Diœ: Crac:

Anno Domini 1732.

RECTORATUS Xmo

M. Martini Wolszynski S. Th. D. et P.

Collegij Majoris Senioris Patris, Canonici Cathedralis Cracovien. Praepositi Premonstrat. et Abbatis S. Georgij in Sepusio, Com. Ther. Provisoris Librorum per Dioecesim Cracov. Ordinary Commissarij, Studij Ignatij Unitis Cracov. Vicecancellarij &c.

Commutatione hyemali

In Album Universitatis ex Studiosa Juventute sponte solito juramento, nomina et cognomina

V. Stanislaus Ignatius Dedelerint Curtius Cwiklinski Diaeces. Vladisl. sol.

V. Andreas Andreae Curtius Poznanie Cracov. Diaeces. sol.

V. Raphael Constantini de Wolonia Wolczan. Palatinat. Lanciciens. sol.

V. Rochus Pauli de Szczaslawice Pienonski Palat. Lubliniens. sol.

Generosus Ignatius Andreae de Lechy Slawice Bogustawski Palatinatus Sirdiensis. sol.

Generosus Thomas Adalberti Siekierczynski Palatin. Pic. sol.

V. ac Generosus Bartholomeus Francisci de Sokolow Sokolowski Palatinatus Lenicicnsis.

Generosus Ludovicus Carolus Ludovici de Bratoszewice Bratoszewski Palatinatus Lanicien.

Paulus Michaelis Bartz Varsaviensis. sol.

Generosus Joannes Stanislaus Palat. Waynowski Palatinat. Siradien. sol.

Generosus Vincentius Adalberti Konarzewski Palatinat. Plocens. sol.

Clemens Martini Szymkowski Diaec. Cracov. sol.

Stanislaus Adami Modrzewicz Proclepi Cracov. sol.

Josephus Andreae Walkanowski Archidiaconus Gnesn. sol.

Generosus Jacobus Marchus de Lazinska Glinka Palat. Lublinens. sol.

Sebastianus Lucae Lipnicki Diaeces. Cracov. sol.

G. Stanislaus Francisci Gorski Palat. Plocens. sol.

Blasius Blasy Kozanski Diaeces. Cracov. sol.

Stanislaus Simonis Zapelski, Cathed. Gnesn. sol.

Joannes Michaelis Orzepanski Diaec. Cracov. sol.

Generosus Jacobus Michaelis de Ozorowka Zbierski Palat. Sandom. sol.

Generosus Adrianus Andreae de Ligota Ligocki Diaeces. sol.

Marchus Joannis Ledecki Diaec. Cracov. sol.

Joannes Charlus Radzikowski, Diaec. Cracov. sol.

Jacobus Bartholomaei Bienkiewicz Diaec. Crac. sol.
Jacobus Antonij Chayski Diaec. Crac. sol.
Gnosus Joannes Andreae de Garlica Garlicki Palat. Crac.
Gnosus Albertus Casimiri de Rzeczyce Grodzki Pal. Crac. sol.
Andreas Petri Romanski Diaec. Crac. - - - sol.
Antonius Martini Bogdzinski Diaec. Crac.
Joannes Joannis Wyzuchowski Diaec. Crac. - - - sol.
Gregorius Casimiri Gladyszowski Diaec. Crac. sol.
Gnosus Alexius Vincentij Matuski de Mausze Palat. Crac. sol.
Franciscus Mathiae Zaiączkowski Diaec. Crac.
Albertus Valentini Rogalewicz Archidiac. Gnesn. sol.
Martinus Lucae Łyszczarski Diaec. Crac.
Sebastianus Lucae Dutkowski Archidiac. Gnesn.
Joannes Laurentij Okonski Diaec. Crac.
Gnosus Stanislaus Hieronymi de Postawice Ankwicz Palat. Sand. sol.
Gnosus Franciscus Adalberti de Postawice Ankwicz Palat. Sand.
Jacobus Joannis Wydetowicz Diaec. Crac.
Josephus Adalberti Bartyzelowicz Diaec. Crac.
Antonius Antonij Srocikowski Diaec. Crac.
Romualdus Jacobi Motyczynski Cracovien. sol.

Anno Domini 1733. Commut. aestivâ

RECTORATU XI.

M. Martini Waleszynski S. Th. D. et P. Collegij Majoris Senioris Patris, Canonici Cathedralis Cracovien. Praepositi Premycovien. et Montis S. Georgij in Scepusio Contub. Hierosolymitani Provisoris, Librorum per Diaecesim Cracovien. Ordinarij Censoris, Studij Gnalis Unitis Crac. Procancellarij.

Illustris et V. Alexander Martini de Dzirzbice Dzierzbicki Canonicus Lanciciensis,
Illustris et Magnificus Antonius Joannis de Dowoyna Sołtohoub. Thesaurarides M. D. Lithvaniae Capitaneus Lomianensis Palatinatus Vilnen.
Adm Rndus Franciscus de Chalecz Chalecki Praepositus Sanicen.

Gnovius Nicolaus Adami de Seminica Siemenski Palat. Cracov.
Gnoiński Carolus Jacobi Chreptowicz Palatinatus Ordinat.
Gnovius Stephanus Francisci de Gury Gurski Palat. Lanciciens.
Gnovius Antonius Joannis de Gury Gorski Palatinus Sandomir.
V. Adalbertus Joannis Pawlowicz Gnaec. Crac. Sol.
Gregorius Joannis Chrzczonstki Gnaec. Crac. Sol.
Joannes Casimirus Joannis Wrzeszczowic Gnaec. Crac.
Gnovius Franciscus de Goluchow Goluchowski Palat. Sand. Sol.
Laurentius Andreae Cyprowski Palat. Sandecen. Sol.
Laurentius Martini Czernechi Gnaec. Crac. Sol.
Jacobus Jacobi de Wieruciz Gracovien. Sol.
Christophorus Christophori Przechenski Gnaec. Crac. Sol.
Josephus Simonis Skotyszewski Gnaec. Crac. Sol.
Josephus Antonij Olszowski Gnaec. Crac. Sol.
Albertus Alberti Wozniski Gnaec. Crac. Sol.
Sebastianus Andreae Fusiecki Gnaec. Crac. Sol.
Adamus Mathiae Lubiecki Gnaec. Chelmen. Sol.
Thomas Joannis Czerwinski Gnaec. Crac. Sol.
Josephus Stanislai Trasti Gnaec. Crac. Sol.
Blasius Andreae Woyszwicz Gnaec. Crac. Sol.
Sebastianus Casimiri Paczynowski Gnaec. Crac. Sol.
Antonius Simonis Bielicki Gnaec. Crac. Sol.
Ludovicus Joannis Gardinski Archidiac. Gnesn. Sol.
Carolus Joannis Poleszynski Gnaec. Crac. Sol.
Thomas Thomae Szczyrzynski Gnaec. Crac. Sol.
Jacobus Francisci Kozinski Gnaec. Crac. Sol.
Josephus Jacobi Rzeczkowski Gnaec. Crac. Sol.
Mathias Nicolai Lubachowski Gnaec. Crac. Sol.
Stanislaus Ignatii Bruzynski Gnaec. Crac. Sol.
Josephus Andreae Jedrichi Gnaec. Crac. Sol.
Josephus Joannes Kurkowski Gnaec. Crac. Sol.
Stanislaus Ignatii Tyszkiewicz Gnaec. Crac. Sol.
Adalbertus Joannis Lubanski Gnaec. Crac.
Thomas Joannis Ordowski Gnaec. Crac. Sol.
Sebastianus Jacobi Lotyszewski Gnaec. Crac. Sol.
Joannes Joannis Borkowski Gnaec. Crac. Sol.
Stanislaus Casimiri Jasinski Gnaec. Crac. Sol.
Franciscus Joannis Lipczynski Gnaec. Crac. Sol.
Christian Francisci Letkiewicz Gnaec. Crac. Sol.
Gabriel Bartholomaei Chorazycen. Gnaec. Crac. Sol.

Adalbertus Marini Mroczkowski Archidiaec. Gnesn. Sol.
Gabriel Martini Jachczynski Diec: Crac: Sol:
Ignatius Antonij Płoskonski Diec: Crac: Sol:
Georgius Theodori Szablik Diec: Crac: Sol:
Stanislaus Petri Gorylski Diec: Crac: Sol:
Stanislaus Ignatij Michałkiewicz Diec: Crac: Sol:
Josephus Antonij Szydłowski Diaeces: Crac: Sol:
Martinus Martini Wadowski Diaeces: Crac: Sol.
Blasius Stanislai Majowski Diaeces: Crac: Sol:
Antonius Joannis Sibicki Diaeces: Crac: Sol:
Paulus Clementis Kleczynski Diaeces: Crac: Sol:
Joannes Joannis Kądzielski Diaeces: Crac: Sol:
Hyacinthus Christophori Kreczynski Diaeces: Crac: Sol:
Albertus Gregorij Matraszowski Diaeces: Crac: Sol:
Joannes Pauli Sowinski Diaeces: Crac: Sol:
G. Stanislaus Josephi Piegłowski Pal: Sandomirien: Sol:
Gregorius Joannis Zydronski Diaeces: Crac: Sol:
Simon Andreae Przybylinski Diaeces: Crac: Sol:
Petrus Joannis Malinski Diaeces Crac: Sol:
Casimirus Christophori Pasiewicz Diaeces: Crac: Sol:
Stanislaus Alberti Mrozikiewicz Diaeces: Crac: Sol:
Valentinus Joannis Szczyglinski Diaeces: Crac: Sol:
Simon Andreae Szafalski Diaeces: Crac: Sol:
G. Josephus Jacobi Lewinowski Diaeces: Crac: Sol:
G. Antonius Stephani de Przyrow Moczydłowski Pal: Crac: Sol:
G. Laurentius Joannis Konaybowski Palat: Calissien: Sol:
G. Josephus Thadei Dzięciołowski Pal: Crac: Sol:
G. Antonius Eliae Hołownia Diaeces: Vilnen: Sol:
Adamus Laurentij Lusinsinski Diaeces: Crac: Sol:
Laurentius Stanislai Czalka Diaeces: Crac: Sol:
G. Ignatius Adami Osuchowski Pal: Sandomir: Sol:
G. Matthias Simonis Wierzbicki Pal: Plocensis: Sol:
G. Josephus Vincentij Małuski Pal: Siradien: Sol:
Gaspar Andreae Kochankiewicz Diaeces: Crac: Sol:
Marcus Blasij Woyski Diaeces: Crac:

V. ac G. Marcianus Sigismundus de Skrzynno Dunin Palatinat. Vilnensis.
V. Franciscus Adalberti Wisniowski Diaecesis Cracovien.

#

In Nomine Domini Amen.

RECTORATU XII.

M. MARTINI WALESZYNSKI S. Th. D. et P.
Canonici Cathedralis Cracovien. &c. ut supra

Anno Domini 1733.

Commutatione Brumali

Per Illustris & Rdmus Josephus Franciscus Klanowski
Canonicus Varsaviensis Praepositus Montoviensis
S. R. M. Secretarius
V. ac Gnosus Thomas Tyszka Bykowski
V. Franciscus Stanislaus Prastelli Varmien.

In Nomine Domini Amen.

Rectoratu Anno

M. Mathiae Zietkiewicz S. Th. Dnis et Rfris, Ecclesiarum Colle-
giatarum S. Floriani Decani, Curelovien. Scholastici, Parochialis Zar-
novecen. Praepositi Contubernij Geloniani Provisoris A.D. 1734.

Commutatione Aestiva

In Album Universitatis ex Studiosa juventute Academica, pro solito
juramento, nomina et cognomina dederunt hi sequentes
Generosi Chrystophorus et Petrus Zurowski, Dapiferidae Zydaczo-
viensis, fratres germani.
Adm. Rndus et Religiosissimus Pater, Jacobus Kalęszkiewicz, Magister
Regens Studij in Conventu S. Catharinae Casimiriae ad Crac. et Definitor
primus Provinciarum Poloniae et Magni Ducatus Lithvaniae.
Generosi Dni Balthazar et Gaspar Geritz, fratres germani
ex Ducatu Varmiensi.
Florianus Simonis Wartalski Diaecesis Cracovien. Sol:

A.D. 1734 die 24. 7bris.

Illmus Alexius Jacobi in Skrzynno Dunin. Referendarides Regni
Generosus Stanislaus Casimirus Dębski, Ensiferides Cernensis
Generosus Ignatius Stanislai Włodek Palatinatus Belzen.
Generosus Andreas Stanislai Paprocki Palatinatus Cracovien.
Generosus Antonius Stanislai Paprocki Palatinatus Cracovien.
Generosus Ignatius Joannis Baranowski Palatinatus Cracovien.
Generosus Laurentius Antonij Wichauzer Ducatus Severien.
Generosus Francisci Zabłocki Palatinatus Siradiensis.

Mathias Josephi Zaleski Nobilis ac Spectabilis Consulis Cracovien.
filius. Sol:
Stanislaus Joannis Kamienski Diœcesis Cracovien. Sol:
Franciscus Francisci Nenecki Diœcesis Cracovien.
Casimirus Joannis Zawski Diœcesis Cracovien. Sol.
Sebastianus Joannis Czainski Diœcesis Cracovien. Sol:
Adamus Stanislai Karczewicz Diœcesis Cracovien. Sol:
Stanislaus Joannis Korczynski, Diœcesis Posnanien. Sol:
Laurentius Michaelis Czechowski Varsavien. Diœcesis Posnanien. Sol:
Josephus Alberti Rzenczowski, Diœcesis Crac. Sol:
Blasius Mathiæ Borowicz Diœcesis Premyslien. Sol:
Jacobus Bartholomæi Strzedecki, Diœcesis Cracovien. Sol.
Stanislaus Alberti Kaczmarski Cracovien. Sol.
G. Joannes Martini Paszycki Palatinatus Cracovien.
Thomas Alberti Romanowicz Diœcesis Cracovien. Sol:
Jacobus Alberti Niklewicz Diœcesis Cracovien. Sol.
Hyacinthus Stanislai Golenski Diœcesis Cracovien. Sol.
Antonius Michaelis Sutkowski, Diœcesis Cracovien. Sol:
Joannes Joannis Stazowski Diœcesis Cracovien. Sol:
Josephus Joannis Baranski, Diœcesis Cracovien. Sol:
Josephus Casimiri Martecki, Diœcesis Crac. Sol:
Joannes Sebastiani Kapinski Diœcesis Crac. Sol:
Franciscus Mathiæ Rozmarynowski, Diœcesis Crac. Sol:
Andreas Josephi Niziołkowski, Diœcesis Crac. Sol:
Michael Mathiæ Bieronski, Diœcesis Crac. Sol:
Jacobus Jacobi Rowinski, Diœcesis Crac. Sol:
Albertus Josephi Orelinkowski Diœcesis Crac. Solvit
Jacobus, Chrystiani Gabryelski Diœcesis Cracovien. Sol:
Valentinus Jacobi Pruski, Diœcesis Cracovien. Sol:
Casimirus Thomæ Baranski Diœcesis Crac. Sol:
Alexius Martini Wędrychowicz, Diœcesis Crac. Sol:
Paulus Casimiri Stecikiewicz, Diœcesis Crac. Sol:
Valentinus Joannis Wędrzeński, Diœcesis Cracovien. Sol:
Sebastianus Josephi Polatowski, Diœcesis Crac. Sol:
Sebastianus Adami Gomulski, Diœcesis Crac. Sol:
Mathias Mathiæ Troianowicz Diœcesis Crac. Sol:
Joannes Joannis Dudzinski, Diœcesis Crac. Sol:

95

Joannes e Martini Bogdzinski, Diœces: fracˢ Sol:
Josephus Alberti Bulenski, Diœcesis fracˢ Sol.
Joannes e Martini Stowiatki Diœcesis fracˢ Sol:
Gaspar e Michaelis Rzychlewicz, Diœcesis fracˢ Sol.
Sebastianus Nicolai Micinski Diœcesis fracˢ Sol
Simon Alberti Mnuszewicz, Cracovien Sol:
e Albertus Alberti Bdzinski, Diœcesis fracˢ Sol:
e Antonius Laurentij Boskoczowicz Diœc: fracˢ Sol:
Laurentius Valentini Strzamowski, Diœc: Premysl: Sol.
e Mathias Simonis Kleckocki Diœcesis fracˢ Sol:
Franciscus Francisci Wrzesinski, Diœc: fracˢ Sol:

A D 1738. Commutatione hyemali

Sebastianus Sitkowski Diœcesis fracˢ Sol:
Basilij Krynicki Palatinatus Sandomiriens Sol:

A. D. 1739. Commutatione Estiva.

Lectoratu 3tio

e N e Mathiæ Lipkiewicz S. Th: Eris et Ephis, Ecclesiarū Collegiatarum S. Floriani ad fracˢ Pecani, Curiloviensis Scholastici, Parochialis Carnoviens Præpositi, Contuberny Selonciani Provisoris
§ Josephus Antonij Przyłenski Castellanides Wschowenensis Sol.
§ Joannes e Michaelis Denisowski Diœcesis fracˢ
§ Theodorus Joannis Kalinowski, Palatinatus Sandomiriens
§ Stanislaus Laurentij Lipski Palatinatus fracˢ
§ e Michael Jacobi Fienski, Palatinatus Podoliæ
§ Josephus Josephi Witowski Palatinatus Sandomiriens
§ Josephus Pauli Modecki Locatenentides Livonicæ, Palatinatus Sandomiriens
Jacobus Andreæ Jakielski Diœcesis fracˢ Sol:
Thomas Andreæ Dymitrzinski Diœcesis fracˢ Sol
Sebastianus Stanislai Lukowicz Diœcesis fracˢ Sol.
Joannes Jacobi Grzybkiewicz Diœcesis fracˢ Sol:
e Martinus Alberti Srocinski Diœcesis fracˢ Sol.
Comicius Joannis Pikorzinski Diœcesis fracˢ Sol.
Stanislaus Andreæ Swietlinski Palatinatus Posnanien: Sol.
e Andreas Laurentij Wyszynowski Diœcesis fracˢ Sol.
e Albertus Petri Brandyszowski Diœcesis fracˢ Sol:
Stanislaus Laurentij Kierzinski Diœcesis fracˢ Sol:
Simon Joachimi Witkowski Diœcesis fracˢ Sol:
Thomas Alberti Jastonio Diœcesis fracˢ Sol.
Dominicus Josephi Jarząbski, Diœcesis fracˢ Sol.
Petrus Joannis Kmiecinski Diœcesis fracˢ Sol:
Valentinus Dominici Kaczynski Diœcesis fracˢ Sol:
Casimirus Blasij Frystacensis Diœcesis fracˢ Sol.
Bartholomæus Joannis Sowinski Diœcesis fracˢ Sol.

Jacobus Joannis Szotarski Diœcesis Crac. Sol.
Michael Alexandri Czudrzynski Diœcesis Crac. Sol.
Thomas Nicolai Mistalski, Diœcesis Crac. Sol.
+ Joannes Michaelis Sobanski Diœcesis Crac. Sol:
Mathias Jacobi Wroblowski Diœcesis Crac. Sol.
Lucas Josephi Jelenkiewicz, Diœcesis Crac. Sol:
Antonius Ambrosij Wojcikiewicz Diœcesis Crac. Sol.
Hyacinthus Jacobi Dankowski Diœcesis Crac. Sol:
Albertus Simonis Piotrowski, Diœcesis Crac. Sol:
Nicolaus Adami Siodołkowicz Diœcesis Crac. Sol:
Antonius Joannis Miklaszowski, Diœcesis Crac. Sol.
Lucas Valentini Kosinski Diœcesis Crac. Sol.
Thomas Thomæ Boydanski Ducatus Zatoriew. Sol.
Joannes Joannis Widetowicz Diœcesis Cracaview. Sol.
Hyacinthus Jacobi Soiecki Diœcesis Crac. Sol:
Joannes Cantius Joannis Rybkowski Diœcesis Crac. Sol.
Josephus Simonis Szocinski Diœcesis Crac. Sol:
Mathias Joannis Ankiewicz, Diœcesis Crac. Sol:
Franciscus Joannis Lakwiczynski Diœcesis Crac. Sol:
Joannes Nicolai Ryzowski Diœcesis Crac. Sol:
Franciscus Dominici Jędrkiewicz, Diœcesis Crac. Sol:
Simon Joannis Trąbski Diœcesis Crac. Sol:
Franciscus Michaelis Cybulski, Diœcesis Crac. Sol:
Jacobus Antonij Kiegowiecki, Diœcesis Crac. Sol:
Casimirus Josephi Minocki, Diœcesis Crac. Sol:
Antonius Stanislai Jaworecki, Diœcesis Crac. Sol.
Stanislaus Andreæ Winiarski Diœcesis Gnezneu. Sol:
Franciscus Jacobi Ryszkowski, Diœcesis Crac. Sol:
Thomas Petri Kierszewicz, Diœcesis Crac. Sol.
Ludovicus Francisci Rzagiecki, Diœcesis Crac. Sol:
Joannes Alberti Jędrkiewicz Diœcesis Crac. Sol.
Laurentius Stanislai Rogulski, Diœcesis Crac. Sol:
Thomas Thomæ Maykiewicz Diœcesis Crac. Sol.
+ Sebastianus Simonis Adamowski Diœcesis Crac. Sol.
Paulus Casimiri Jarzynski Diœcesis Crac. Sol:
– Albertus Josephi Godaczowski Diœcesis Crac. Sol:
Albertus Pauli Krzyżowski Diœcesis Crac. Sol:
G Alexius Joannis Zaprocki Diœcesis Gnew. Sol:
Antonius Joannis Sowinski Diœcesis Crac. Sol.
Stanislaus Mathiæ Bnezinski Diœcesis Crac. Sol.
Joannes Alexandri Anowski Diœcesis Crac. Solvit.
Michael Antonij Marmulewicz Diœcesis Crac. Solvit.

97

In Nomine Domini Amen

RECTORATU VI.

Magnifici, Perillustris et Rndmi Domini Dni M. Joannis LUKIENI, Utriusq Juris Doctoris et Professoris, Collegii Juridici Senioris Patris, Ecclesiarum Cathedralis Cracovien Canonici, Collegiatarum Vislicien Primicerii, Sanctorum Omnium Crac. Cancellarii, Parochialis Slawkovien Praepositi, Contubernii Regio Jagelloniani Provisoris, Studii Generalis Almae Universitatis Cracovien Vigilantissimi RECTORIS Commutatione Hyberna Millesimo Septingentesimo Trigesimo Quinto, in Album Universitatis Quo corporali juramento ex Nobilissima Juventute Academica inscripti, quorum Nomina et cognomina sequuntur

Perillustris et Rndmus Constantinus Franc Granowski Coadjutor Crac

G. Joannes	Simonis	Dziechiołowski	Palat Crac
G. Josephus	Joannis	Ziemnicki	Palat Sandom Sol.
G. Stanislaus	Michaëlis	Dedynski	Palat Sandom
G. Ignatius	Stanislai	Dedynski	Palat. Sandom
G. Andreas	Josephi	Bokalski	Palat Sandom Sol
G. Nicolaus	Petri	Kolczynski	Pat. Crac
Joannes	Joannis	Hendell.	Crac Sol
Simon	Stanislai	Siestorkiewicz	Dioec Crac
Josephus	Casimiri	Lichocki	Crac Sol.
Albertus	Laurentii	Rosienski	Dioec Crac Sol
Mathias	Stanislai	Borowicz	Palat Sandom sol.
Albertus	Stephani	Grabkowski	Palat Sandom
Ignatius	Jacobi	Kadłubski	Palat Crac
Franciscus	Francisci	Sokołowski	Pal et Dioec Crac Sol.
Joannes	Stephani	Krusiecki	Pal et Dioec Crac
Joannes	Joannis	Danecki	Dioec Crac Sol.
Petrus	Andreae	Poczkiewicz	Dioec Crac Sol.
Paulus	Jacobi	Bokowski	Palat. et Dioec Crac
Venceslaus	Antonii	Dembicki	Palat. Sandom Sol.
Sebastianus	Josephi	Wieprzowski	Dioec Crac Sol.

Stanislaus	Pauli	Dopczynski	Diœc Crac. Sol.
Franciscus	Josephi	Lenczowski	Diœc Crac. Sol.
Andreas	Joannis	Dutkiewicz	Diœc Crac. Sol.
Jacobus	Andreæ	Kokosinski	Diœc Crac. Sol.
Stephanus	Sebastiani	Zuczkiewicz	Diœc. Crac.
Andreas	Josephi	Gladysz	Ducatus Severiensis
Stanislaus	Gregorii	Piechnikiewicz	Diœc Crac. Sol.
Thomas	Casimiri	Szczecinski	Diœc. Crac. Sol.
Albertus	Michaëlis	Zagorski	Diœc Crac. Sol.
Valentinus	Francisci	Urbanski	Diœc Crac. Sol.
Josephus	Jacobi	Kargulewski	Diœc Crac. Sol.
Andreas	Bartholomæi	Szumarski	Pal. Crac. Sol.
Christophorus	Jacobi	Matyaszkiewicz	Diœc Crac. Sol.
Stanislaus	Stanislai	Zientarski	Diœc Crac. Sol.
Franciscus	Andreæ	Hodorowic	Diœc Crac. Sol.
Sebastianus	Christophori	Rychlinski	Diœc Crac. Sol.
Gregorius	Alberti	Liberski	Diœc Crac.
Stanislaus	Simonis	Przewłocki	Diœc Crac. Sol.
Valentinus	Joannis	Flakowski	Diœc Crac. Sol.
Hyacinthus	Jacobi	Mikołayski	Diœc Crac.
Albertus	Andreæ	Roznerski	Diœc Crac. Sol.
Gaspar	Sebastiani	Duchowic	Diœc Crac. Sol.
Joachymus	Josephi	Piątkowski	Diœc. Crac. Sol.
Sebastianus	Stanislai	Kopernicki	Diœc Crac. Sol.
Gaspar	Francisci	Bialikiewic	Diœc Crac. Sol.
Sebastianus	Ludovici	Zawymbski	Diœc Crac.
Valentinus	Alexandri	Molowicz	Diœc Crac. Sol.
Franciscus	Stanislai	Maczewski	Diœc Crac. Sol.
Nicolaus	Petri	Picherski	Diœc Crac. Sol.
Joannes	Joannis	Kerkiewicz	Diœc. Crac.
Blasius	Andreæ	Poradowski	Diœc Crac.
Bartholomæus	Alberti	Zambkiewic	Diœc Crac. Sol.
Josephus	Martini	Swięcicki	Diœc Crac. Sol.
Petrus	Michaelis	Szaster	Diœc Crac. Sol.
Joannes	Josephi	Chwastecki	Diœc Crac. Sol.

Stanislaus	Stanislai	Sierawski	Diœc Crac Sol.
Mathias	Jacobi	Piektikiewic	Diœc Crac Sol.
Mathæus	Antonii	Choynacki	Diœc Crac Sol.
Joannes	Stephani	Tabanski	Diœc Crac Sol.
Andreas	Christophori	Lisicki	Palat Crac. Sol.
Martinus	Joannis	Danielski	Diœc Crac Sol.
Laurentius	Stanislai	Filipowic	Diœc Crac Sol.
Thomas	Alberti	Kozłowski	Diœc Crac Sol.
Antonius	Cantii	Kordaczewski	Diœc Crac Sol.
Antonius	Alberti	Skowronski	Diœc Crac Sol.
Albertus	Andreæ	Kasperkiewic	Diœc Crac.
Antonius	Alberti	Rakowski	Diœc. Crac Sol.
Nicolaus	Valentini	Brocki	Diœc Crac Sol.
Martinus	Simonis	Mędrzecki	Diœc Crac Sol.
Albertus	Stanislai	Szymczawski	Diœc Crac Sol.
Jacobus	Josephi	Karnikiewicz	Diœc Crac.
Blasius	Gregorii	Pulenski	Diœc Crac Sol.
Alexander	Casimiri	Kliszewski	Diœc Crac Sol.
Hyacinthus	Andreæ	Faberski	Diœc Crac Sol.
Ignatius	Georgii	Woynarowski	Palat. Crac Sol.
Martinus	Martini	Sowinski	Diœc Crac Sol.
Josephus	Michaelis	Sadowic	Diœc Crac Sol.
Bartholomæus	Hyacinthi	Fihauser	Diœc Crac Sol.
Andreas	Thomæ	Tomaszewski	Diœc Crac Sol.
Antonius	Alberti	Wyklewic	Diœc Crac Sol.
Josephus	Joannis	Olszanicki	Palat. Crac Sol.
Stanislaus	Joannis	Olszanicki	Palat Crac Sol.
Mathias	Casimiri	Zieleniewic	Diœc Crac. Sol.
Gaspar	Adalb'ti	Jędrzeykiewic.	Diœc Crac Sol.
Andreas	Venceslai	Kowalski	Diœc Crac Sol
Michael	Josephi	Piasecki	Diœc Crac Sol.
Stanislaus	Joannis	Saroczynski	Diœc Crac Sol.

Albertus	Andreae	Misiechski	Diae Crac Sol.
Andreas	Francisci	Iwanski	Diae. Crac Sol.
Stephanus	Mathiae	Zbalski	Diae Crac Sol.
Antonius	Gregorii	Pankowski	Diae. Crac. Sol.
Joannes	Sebastiani	Patczenski	Diae Crac Sol.
Hyacinthus	Adalbti	Zeigler	Diae Crac Sol.
Franciscus	Francisci	Pisecki	Diae Crac. Sol.
Gregorius	Bartholomaei	Krotikowski	Diae Crac Sol.
Joannes	Joannis	Bychawski	Diae Crac Sol.
Thomas	Thomae	Maichrowski	Diae Crac. Sol.
Melchior	Joannis	Kochnowski	Diae. Crac Sol.
Lucas	Stanislai	Zarawski	Diae Crac Sol.
Laurentius	Joannis	Cetnarski	Diae Crac Sol.
Casimirus	Josephi	Garbiewski	Diae Crac Sol.
Sylvester	Stephani	Mazelinski	Diae Crac Sol.
Laurentius	Adalbti	Gołaszewicz	Diae Crac Sol.
Josephus	Casimiri	Jarzębski	Diae Crac Sol.
Thomas	Christophori	Sielowski	Diae Crac Sol.
Hyacinthus	Antonii	Pętkowski	Diae. Crac Sol.
Franciscus	Antonii	Płanecki	Diae Crac Sol.
Adamus	Mathiae	Doruchowski	Diae Crac.
Franciscus	Alberti	Karasinski	Diae Crac
Adamus	Casimiri	Toszynski	Diae Vladisl. Sol.
Stanislaus	Stanislai	Lechczynski	Diae Crac Sol.
Bartholomaeus	Casimiri	Turski	Diae Crac Sol.
Franciscus	Simonis	Filipowicz	Diae Crac Sol.
Laurentius	Joannis	Zabłocki	Diae Gnesn Sol.
Vladislaus	Antonii	Złoty	Archid Gnesnen
Ignatius	Andreae	Zawada	Diae. Crac Sol.
Hieronymus	Mathaei	Kochankiewicz	Diae Crac Sol
Albertus	Pauli	Dopczynski	Diae Crac Sol.
Gregorius	Petri	Strzegocki	Diae Crac Sol.
Nicolaus	Joannis	Godzinski	Diae Crac Sol.
Joannes	Casimiri	Gorzewski	Diae Crac Sol.

Joannes Joannis Pawlikiewicz Diœc Crac. Sol.
Valentinus Alberti Hamilski Diœc Crac. Sol.
Albertus Francisci Lisicki Diœc Posnan. Sol.
Albertus Joannis Wittan. Palat. Zenczyc. Sol.
Franciscus Francisci Grymecki Diœc Crac. Sol.
Balthasar Martini Choynowski Diœc Crac. Sol.
Thomas Mathiæ Troianowic Diœc Crac. Sol.
Norbertus Jacobi Lyznowski Diœc Crac.
Casimirus Sebastiani Mamczynski Diœc Crac. Sol.
Antonius Joannis Noakowski Diœc Crac. Sol.
Josephus Hyacinthi Fihauser Palat. Crac. Sol.
Josephus Joannis Stuzewski Diœc Posnan. Sol.
Josephus Gasparis Swiradowicz Diœc Crac. Sol.
Albertus Martini Warynski Diœc Crac. Sol.
Vincentius Petri Kordzikowski Diœc Crac. Sol.
Joannes Valentini Biezałkiewicz Diœc Crac. Sol.
Joannes Antonii Adamski Diœc Crac. Sol.
Josephus Francisci Sagatowski Diœc Crac. Sol.
Mathias Joannes Andreæ Prątniowski Diœc Culmen. Parochus
Senichensis Sol.
Nobilis Stanislaus Stawinski Bibliopola Varsavien. Sol.
V. Joannes Petri Kaszkowski Diœcesis Vilnen. Sol.
V. Josephus Thomæ Kopydłowski M. O. Clericus Diœcesis Crac. Sol.
Mathias Joannis Goszkowski Archidiœcesis Gnesnen. Sol.
Adalbertus Casimiri Tarnowski Palatinatus Culmen.
Bartholomæus Andreæ Mackiewicz Diœc Crac. Sol.
Sebastianus Martini Taszycki Diœc. Crac. Sol.
Sebastianus Joannis Bulandowicz Diœc. Crac. Sol.
Michaël Joannis Kostecki Diœc. Crac.
Ludovicus Gasparis Wolerowski Diœc. Wladislaus Sol.
Josephus Alberti Domzalski Archid. Gnesnen. Sol.
Josephus Laurentii Xiążkiewicz Diœc. Crac. Sol.
Balthasar Alberti Woiaszkiewicz Diœc. Crac. Sol.
Stanislaus Stanislai Cieptowski Diœc. Crac. Sol.
Felicianus Joannis Starzykowski Archidiœc. Gnesn. Sol.

RECTORATU VII.

Magnifici, Perillustris et Rndissimi Domini D. M. Joannis Lukini, Utriusq Iuris Doctoris et Pfris, Collegii Iuridici Senioris Patris, Ecclesiarum Cathedralis Cracovien Canonici, Collegiatarum Visliciens Primicerii, SS. OO. Crac Cancellarii, Parochialis Slawkovien Praepositi, Contubernii Regio Jagelloniani Provisoris, Studii Generalis Universitatis Cracovien Rectoris Commutatione Aestiva Anni 1736 praevio Corporali juramento juxta formam ad initium Libri Scriptam positis ad Evangelium duobus digitis Pstito in Album Universitatis Nomina et cognomina dederunt, hi qui sequuntur, ut pote

Christophorus Kraker Mathaei, Sacrae Theologiae Doctor Canonicus et Regens Seminarij ad S: Joan Varsav

Thomas Jacobi Matyaszkiewicz Diae. Crac.
Joannes Joannis Kostecki Diae. Crac.
Joannes Joannis Kozłowski Diae. Crac. Sol.
Thomas Thomae Lipinski Diae. Crac. Sol.
Nicolaus Joannis Zychowski Diae. Crac. Sol.
Stanislaus Joannis Podowski Diae. Crac. Sol.
Franciscus Melchioris Sikorski Archid. Gnesnen
Josephus Norberti Barycki Palat. et Diae. Crac.
Antonius Ludovici Trzebinski Diae. Crac. Sol.
Andreas Joannis Tęprowski Diae. Crac. Sol.
Jacobus Laurenti Jarzenski Diae. Crac Sol.
Dominicus Jacobi Rydulski Diae. Crac. Sol.
Josephus Viti Witkowski Diae. Crac. Sol.
Michaël Stanislai Szatygowski Diae. Crac.
Laurentius Francisci Biernacki Diae. Crac. Sol.
Thomas Michaëlis Mikulski Diae. Crac. Sol.
Franciscus Jacobi Chlebdzinski Diae. Crac.
Albertus Martini Filecki Diae. Crac Sol.
Jacobus Stanislai Lasocki Diae. Crac Sol.
Simon Andreae Kowalski Diae. Crac.
Martinus Stanislai Siekierzynski Diae Crac.
Simon Alberti Krolikowski Diae Crac.
Joannes Joannis Gierzcuszkiewic Diae. Crac.
Petrus Stanislai Korpasinski Diae. Crac. Sol.
Sebastianus Mathiae Lurkowski Diae. Crac. Sol.
Hyacinthus Josephi Drozdowicz Diae. Crac.
Joannes Alberti Szygietowicz Diae Crac. Sol.

Joannes	Pauli	Kamieński	Dioec. Crac. Sol.
Joannes	Josephi	Stonczewski	Dioec. Crac. Sol.
Joannes	Adami	Krosta	Dioec. Crac.
Franciscus	Joannis	Piasecki	Dioec. Crac.
Sebastianus	Georgii	Luzarz	Dioec. Crac. Sol.
Albertus	Stanislai	Lechcenski	Dioec. Crac. Sol.
Casimirus	Stanislai	Zuczyski	Dioec. Crac. Sol.
Lucas	Michaëlis	Stowski	Dioec. Crac. Sol.
Stanislaus	Josephi	Piasecki	Dioec. Crac.
Blasius	Joannis	Kawiecki	Dioec. Crac. Sol.
Thomas	Francisci	Luski	Dioec. Crac.
Adamus	Ambrosii	Woyciechowic	Dioec. Crac. Sol.
Paulus	Sylvestri	Zarzeczowski	Dioec. Crac. Sol.
Ferdinandus	Ferdinandi	Pendell	Dioec. Crac. Sol.
Albertus	Andreæ	Kantorkowicz	Dioec. Crac. Sol.
Petrus	Stanislai	Klosowicz	Dioec. Crac. Sol.
Albertus	Joannis	Grodkowski	Dioec. Crac. Sol.
Lucas	Michaël	Wilanowski	Palat. Brestens
Antonius	Martini	Kordaszewski	Dioec. Cracov. Sol.
Michaël	Joannis	Guldymer	Dioec. et Civit. Crac. Sol.
Josephus	Nicolai	Jaszkowski	Dioec et Civit. Crac. Sol.
Carolus	Josephus	Birgański	Dioec. Crac. Sol.
Caspar	Martini	Chamiecki	Dioec. Crac. Sol.
Albertus	Mathiæ	Borucki	Dioec. Crac. Sol.
Joannes	Mathiæ	Borucki	Dioec. Crac. Sol.
S. Stephanus	Hyacinthi	Wilczecki	Palat. Crac. Sol.
Jacobus	Gregorii	Celinski	Dioec. Crac. Sol.
Thomas	Basilii	Matyszko	Dioec. Crac. Sol. San. Sath. Prem.
Josephus	Joannis	Hawski	Dioec. Crac. Sol.
Adamus	Sebastiani	Jagielski	Dioec et Civ. Crac.
Albertus	Sebastiani	Zachorta	Cracovien
Antonius	Antonii	Jackowski	Cracovien Sol.
Antonius	Basilii	Matyszko	Cracovien Sol.
Mathæus	Josephi	Cyeler	Cracovien Sol.
Carolus	Josephi	Laskiewicz	Cracovien Sol.
Mathias	Josephi	Olaszynski	Dioec. Crac.
Petrus	Joannis	Mazurczyk	Palat. Crac. Sol.
Sebastianus	Antonii	Krzeminski	Dioec. Crac. Sol.
Andreas	Joannis	Papinski	Dioec. Crac. Sol.

Jacobus Joannis
Matthæus Andreæ
Stanislaus Blasii
Andreas Antonii
Albertus Antonii
Josephus Antonii
Christophorus Christ
Thomas Josephus
archiepiscopi Crac
Franciscus

Magnifici Perillus
Lyttin, Litter
Iuridici Leopard
Canonici, Collegia
Cancellarii, Parr
Regiomontani
Cracovien Rector
1787. Post corp
Descriptam patri
Universitatis nom
sequenti.
1. Nicolaus
2. Josephus
Carolus
Antonius
Jacobus
Joannes
Thomas
Ignatius
Matthias
Stanislaus
2. Joannes
Antonius
Antonius
2. Stanislaus
Jacobus
3. Josephus
Joannes
3 Stanislaus

Jacobus Joannis Danecki Diœc. Crac. Sol.
Mathæus Andreæ Rychlicki Diœc. Crac. Sol.
Stanislaus Blasii Dutkiewicz Diœc. Crac. Sol.
Andreas Antonii Masparski Clepardien. Sol.
Albertus Antonii Nowicki Diœc. Crac.
G. Josephus Antonii Dembinski Ducat. Oswiecim. Sol.
G. Christophorus Christophori Dembinski Ducat. Oswiecim. Sol.
Thomas Josephus Joannis Kotudzki Palatinatus Cujaviæ archiecesis Gnesn.

Franciscus Francisci Hoffmann Diœcesis Varmiæ

RECTORATU VIII.

Magnifici Perillustris et Reverendissimi Domini M. Joannis Lukini, Utriusq. Juris Doctoris et Professoris, Collegii Juridici Senioris Patris, Ecclesiarum Cathedralis Cracovien. Canonici, Collegiatarum Vislicien. Primicerii, SS. OO. Crac. Cancellarii, Parochialis Sławkovien. Præpositi, Contubernii Regio Jagelloniani Provisoris, Studii Generalis Universitatis Cracovien. Rectoris Commutatione Hyberna Anni 1736 et 1737. Prævio corporali juramento juxta formam superius præscriptam positis duobus digitis ad Evangelium in Album Universitatis nomina et cognomina sua dederunt ordine sequenti.

V. Nicolaus Stanislai Karwosiecki Palat. et Diœc. Płocen. Sol.
G. Josephus Nicolai Markiewicz Crac. Sol.
Carolus Michaëlis Pławinski Diœc. Crac.
Antonius Gasparis Rayszell. Crac.
Jacobus Joannis Guskiewic Diœc. Crac. Sol.
Joannes Andreæ Guzikiewicz Diœc. Crac.
Thomas Mathiæ Głowacki Diœc. Crac.
Ignatius Francisci Mazurkiewic Diœc. Crac.
Mathias Georgii Grygierski Diœc. Crac.
Stanislaus Mathiæ Nowakowski Diœc. Crac. Sol.
G. Joannes Josephi Gosławski Palat. Cra. Sol.
Antonius Joannis Michalski Diœc. Crac. Sol.
Antonius Gregorii Smolikowski Diœc. Crac. Sol.
G. Stanislaus Alberti Bedonski Palat. Crac. Sol.
Jacobus Sebastiani Nowacki Diœc. Crac. Sol.
G. Josephus Stephani Waxman Palat. Crac.
Joannes Mathiæ Rychowski Diœc. Crac.
G. Stanislaus Joanni Kantelli Palat. Crac.

Josephus Joannis Magurkiewicz Dioc. Crac.
Antonius Jacobi Gartkowski Dioc. Crac.
Nicolaus Christophori Rogacki Dioc. Crac. Sol.
Casimirus Andreæ Radziechowski Dioc. Crac. Sol.
S. Petrus Jacobi Woreszkiewicz Dioc. Crac. Sol.
Josephus Antonii Janusziowic Dioc. Crac.

Perillustris et Egregius Stephanus Dunin Zabycki Scholasticus Gnesnen Canonicus et Officii Curiæ Vladislaviens. et Archidiacong Somerien. nunc Præpositus Mieszkowski resignatus

die. 29 Julij Dominicus Adalberti Ciarkowski Bibliopola Varsaviensis et Civis Cracoviæ Civitatis Vratislaviensis mppa Solvit

Perillustris et Egregius Dominus Joannes Scholl. Ecclesiarum Cathedralis Posnan. Coadjutor Canonicus, Parochialis Medy resen. Præpositus, Apostolicus et Curiæ Sedis Posnan. Actuarij Notarij. Theodorus Rowel Scholasticus Livonie Curiæ Judex Judex a Sigilli Majoris Regni Secretarius mpp

RECTORATU II

Magnifici, Perillustris et Adm. Egregi Domini D. Petri Szymakowski, Collegij Majoris Sacræ Theologiæ Professoris, Ecclesiarum Collegiatarum Sancti Floriani Cracoviæ ad Universitatem Canonici, Gradivensis Cancellarii, Parochialis Nasiechowicen Præpositi, Scholarium Novodworscianum Provisoris Studii Generalis Universitatis Cracovien Rectoris vigilantissimi Commutatione Hyberna Anno Dñi 1787 inchoata et Æstivo 1788 terminata in Album Universitatis prædictæ Corporali juramento super punctis ad initium hujus Libri descriptis ad Evangelia Sacri Dicto ex Nobilissima Juventute Academica sunt recepti, quorum Nomina et Cognomina sequ

Nobilis Josephus Nicolai Chinasowic Diœcesis Posnan.
Nobilis Thomas Francisci Nyka Dioc. Posnan. Sol.
S. Josephus Francisci Bigoszewski Palat. Cracov. Sol.
S. Antonius Francisci Bigoszewski Palat. Cracov. Sol.
S. Adamus Stephani Glaski Palat. Cracov. Sol.
S. Antonius Casimiri Kierski Palat. Cracov. Sol.
S. Antonius Michaëlis Koziecki Palat. Cracov. Sol.
S. Albertus Caroli Czazalski Palat. Cracov. Sol.
S. Stanislaus Stanislai Grabinski Palat. Cracov. Sol.

G.	Josephus	Christophori	Kalinowski	Palat. Sandomirien.	
G.	Josephus	Valentini	Wolski	Palat. Sandomirien.	
G.	Thomas	Sebastiani	Garlicki	Palat. Crac.	sol.
G.	Josephus	Alexandri	Dąmbrowicz	Palat. Sandomirien.	
G.	Josephus	Josephi	Bętkowski	Palat. Crac.	sol.
G.	Benedictus	Bonaventurae	Dunin	Palat. Crac.	sol.
G.	Laurentius	Josephi	Dziurkiewicz	Palat. Posnan.	
	Josephus	Jacobi	Garlikowski	Diaec. Crac.	
	Alexander	Alexandri	Celli	Lublinen. Diaec. Crac.	
G	Jacobus	Jacobi	Skalski	Palat. Crac.	
	Joannes	Jacobi	Stanczlewicz	Diaec. Crac.	
	Bonaventura	Nicolai	Trąmbski	Diaec. Crac.	
	Sebastianus	Alberti	Gilatowicz	Diaec. Crac.	
	Lucas	Josephi	Długosz	Diaec. Crac.	sol.
	Joannes	Joannis	Niczewski	Diaec. Crac.	sol.
	Albertus	Mathiae	Brzezinski	Diaec. Crac.	sol.
	Josephus	Antonii	Rybicki Archi.	Diaec. Crac.	sol.
	Mathias	Blasii	Hatłasinski	Diaec. Crac.	sol.
	Albertus	Casimiri	Jarzynski	Diaec. Crac.	sol.
	Josephus	Alberti	Boszkiewicz	Diaec. Crac.	sol.
	Albertus	Francisci	Woynarowicz	Diaec. Crac.	sol.
	Martinus	Simonis	Grzybczynski	Diaec. Crac.	sol.
	Christophorus	Andreae	Kulkiewicz	Diaec. Crac.	sol.
	Mathias	Michaëlis	Gubinski	Diaec. Crac.	sol.
	Cantius	Thomae	Sierdzinski	Diaec. Crac.	sol.
	Nicolaus	Pauli	Słowacki	Diaec. Crac.	
	Martinus	Simonis	Karski	Diaec. Crac.	sol.
	Stanislaus	Mathiae	Filipkiewicz	Diaec. Crac.	sol.
	Josephus	Michaëlis	Grzegorzkiewicz	Diaec. Crac.	sol.
	Hyacinthus	Simonis	Kołaczkiewicz	Diaec. Crac.	
	Constantinus	Casimiri	Mielinski	M. D. Lithuan.	Diaec. Viln.
	Antonius	Nicolai	Paszkowski	Diaec. Crac.	sol.
	Valentinus	Alberti	Jachymski	Diaec. Crac.	sol.
	Hyacinthus	Michaëlis	Kozicki	Diaec. Crac.	
	Joannes	Hyacinthi	Trzebinski	Diaec. Crac.	sol.
	Laurentius	Fabiani	Szatacki	Diaec. Crac.	sol.
	Stanislaus	Hyacinthi	Kocianowski	Diaec. Crac.	sol.
	Joannes	Andreae	Kotkiewicz	Diaec. Crac.	sol.
	Joachimus	Casimiri	Gajecki	Diaec. Crac.	
	Gaspar	Gregorii	Woynicki	Diaec. Crac.	
	Joannes	Simonis	Studnicki	Diaec. Crac.	
	Paulus	Casimiri	Anderski	Diaec. Crac.	sol.
	Thomas	Blasii	Sutkowski	Diaec. Crac.	sol.

Andreas Matthäi Szrancear. Crac.
S. Josephus Matthäi Donchowski Palat. Sandom.
Josephus Petri kolczynski Palat. Crac.
S. Stanislaus Michaëlis Snitowski Palat. Crac.
S. Casimirus Boguslai Zajowski Palat. Crac.
S. Vladislaus Pauli Grabowski Palat. Sirad.
Ignatius Andreæ Podlesaski Palat. Sandomir. Dr.
Adalbertus Joannis Powachi Diœces. Crac. Sol.
M. Georgius Andreæ Bronikowski Palat. Posnan.

Illustris et Adm Rndus Dnus Martinus Andreæ Zaskawski Fabricæ ad Collegiatam Sandomirien. Canonicus, Parochialis Chovens. Præpositus in Niepołomice Curatus Publicus et Authoritate Apostolica Notarius, et recognoscitus Palat. et Diœces. Crac. Dr.

Illustris et Adm Rndus D. Franciscus Sebastiani Oświecim Eccle. Collegiatæ Calisien. Canonicus Parochialis in Kuszegłowski Curatus Palatinatus Brestens. Cujaviæ Diœc. Vladislavien. Sol.

Anno Dñi. 1737 RECTORATU I.

Magnifici, Perillustris, Clarissimi et Admodum Rndi Dñi D. Petri Szymakowski, Sacræ Theologiæ Professoris Collegæ Majoris Ecclesiarum Collegiatarum Sancti Florian. et Nepardiæ ad Cracoviam Canonici, Siradien. Cancellarii, Parochialis Nasiechovicen. Præpositi, Scholarum Woiwodworscianarum Provisoris, Studii Generalis Almæ Universitatis Cracovien. Rectoris Vigilantissimi Commutatione Æstiva, Anno Dñi Millesimo Septingentesimo Trigesimo Septimo in Album Universitatis prædictæ Corporali juramento ex Nobilissima Juventute Academica sunt recepti, quorum Nomina et Cognomina sequuntur

6

S. Michaël Martini Chiczot Palat. Sandomirien. Sol.
S. Simon Michaëlis Polewski Palat. Sandomirien.
S. Joannes Stanislai Lazuchowski Ducatus Zatorien.
S. Albertus Antonii Trębecki Palat. Siradien.
S. Andreas Bonaventura Dunin. Palat. Crac. Sol.
S. Josephus Andreæ Waga. Palat. Crac.
S. Alexander Stanislai Bydzynski, Palat. Sandomirien.
S. Martinus Simonis Lelitowski Palat. Crac.
S. Antonius Michaëlis Dubinski Palat. Crac. Sol.

S. Josephus Valentinus
S. Josephus Sebastianus
S. Thomas Alexander
S. Josephus Josephus
S. Josephus Benedictus
S. Laurentius Josephus
Josephus Alexander
S. Jacobus Joannes
Bonaventura Sebastianus
Lucas Joannes
Albertus Josephus
Martinus Albertus
Josephus Albertus
Martinus Christophorus
Matthias Carolus
Nicolaus Martinus
Stanislaus Josephus
Hyacinthus Constantinus
Antonius Valentinus
Hyacinthus Joannes
Laurentius Stanislaus
Joannes Joachimus
Casper Joannes
Paulus Thomas

S.	Ignatius	Michaëlis	Domaniewski	Terrae Przemysliens. Sol.
	Joannes	Blasii	Kotarski	Dioec. Crac. Sol.
	Franciscus	Alberti	Olszyniewski	Dioec. Crac. Sol.
	Matthäus	Martini	Kawiński	Archid. Gnesnen. Sol.
	Valentinus	Christophori	Kolendowicz	Dioec. Crac. Sol.
S.	Casimirus	Francisci	Wtorszewski	Palat. Sandec. Sol.
	Augustinus	Alberti	Wiktewicz	Dioec. Crac. Sol.
	Alexius	Stanislai	Konczewicz	Dioec. Crac. Sol.
S.	Antonius	Joannis	Pałęcki	Palat. Crac. Sol.
	Joannes	Antonii	Piątkowski	Palat. Sandec. Sol.
	Matthias	Alberti	Kotaszewicz	Dioec. Crac. Sol.
	Albertus	Valentini	Kotarski	Dioec. Crac. Sol.
S.	Carolus	Michaëlis	Pierkowski	Palat. Sandec. Sol.
	Thomas	Alberti	Wodecki	Dioec. Crac. Sol.
S.	Joannes	Joannis	Pałęcki	Dioec. Crac. Sol.
	Matthias	Joannis	Świętański	Dioec. Crac. Sol.
	Martinus	Stanislai	Sabiegalski	Dioec. Crac. Sol.
	Albertus	Thomae	Ulrychewicz	Dioec. Crac.
S.	Petrus	Josephi	Nowosielski	Palat. Crac. Sol.
	Josephus	Adalberti	Wychtewicz	Dioec. Crac. Sol.
S.	Antonius	Josephi	Pszenicki	Palat. Crac. Sol.
S.	Franciscus	Matthaei	Tuszewski	Palat. Sandec. Sol.
	Albertus	Stanislai	Szymankiewicz	Crac.
	Thomas	Stanislai	Rafalski	Dioec. Crac. Sol.
	Albertus	Joannis	Karnicki	Dioec. Crac. Sol.
	Matthias	Jacobi	Zaremski	Dioec. Crac. Sol.
	Sebastianus	Joannis	Grzegorzkowski	Palat. Crac. Sol.
	Matthias	Josephi	Łuzarkiewicz	Cracovien. Sol.
	Jacobus	Nicolai	Wysocki	Archid. Gnesnen. Sol.
	Andreas	Michaëlis	Bogucki	Dioec. Crac. Sol.
	Antonius	Pauli	Przedborski	Dioec. Crac. Sol.
	Paulus	Joannis	Olszewski	Palat. Crac. Sol.
	Alexander	Gaspari	Juszczyński	Archid. Gnesnen. Sol.
S.	Stanislaus	Petri	Woźnowski	Palat. Crac. Sol.
	Matthias	Matthiae	Kazimarski	Dioec. Crac. Sol.
	Sebastianus	Thomae	Sierdzinski	Cracovien. Sol.
	Valentinus	Francisci	Larecki	Dioec. Crac. Sol.
	Antonius	Gaspari	Leglewski	Dioec. Crac. Sol.
	Antonius	Nicolai	Krotkiewicz	Dioec. Crac. Sol.
	Jacobus	Blasii	Orzeszczewicz	Dioec. Crac. Sol.

	Albertus	Bartholomaei	Klimaszewicz	Diœc. Crac. sol.
	Carolus	Lucae	Wendowski	Diœc. Crac. sol.
G.	Franciscus	Valentini	Noczyński	Diœc. Crac. sol.
	Joannes	Simonis	Lubrzynski	Diœc. Crac. sol.
	Franciscus	Melchioris	Sikorski	Archid. Gnesn. sol.
	Nicolaus	Balthasaris	Magnecki	Diœc. Crac. sol.
	Franciscus	Martini	Krokowski	Diœc. Crac. sol.
	Josephus	Pauli	Modalewski	Archidiec. Gnesn.
G.	Franciscus	Stanislai	Lesniowski	Palat. Crac. sol.
G.	Stanislaus	Francisci	Siemienski	Palat. Crac. sol.
	Joannes	Mathiae	Kotelski	Diœc. Crac. sol.
	Franciscus	Thomae	Mysiorski	Diœc. Crac. sol.
	Stanislaus	Martini	Kuszynski	Diœc. Crac. sol.
G.	Martinus		Zakrzewski	Palat. Crac.
	Thomas	Petri	Kierszewicz	Diœc. Crac. sol.
	Joannes	Martini	Radkiewicz	Diœc. Crac. sol.
	Lucas	Stanislai	Krzanowski	Diœc. Crac. sol.
	Josephus	Joannis	Jurczenski	Diœc. Crac. sol.
	Laurentius	Thomae	Wilczenski	Diœc. Crac. sol.
G.	Stanislaus	Casimiri	Morawski	Palat. Crac. sol.
G.	Michaël	Stanislai	Przyłęcki	Palat. Crac. sol.
	Laurentius	Mathaei	Nowakowski	Diœc. Crac. sol.
G.	Antonius	Jacobi	Ciszowski	Palat. Crac. sol.
	Thomas	Andreae	Kikulinus	Cracoviens. sol.
	Jacobus	Casimiri	Pietrzykiewicz	Crac. sol.
	Thomas	Casimiri	Pawinski	Diœc. Crac. sol.
	Michaël	Joannis	Krzyczowski	Diœc. Crac. sol.
G.	Stanislaus	Felicis	Przyłęcki	Palat. Crac. sol.
	Albertus	Joannis	Taborski	Diœc. Crac. sol.

Josephus Wilchelmi de Hiche Diœc. Posnaniens.
Coadjutor Canicatus Insignis Collegiatae Varsaviensis
Thomas Starzynski Bibliopola Vilnensis Sol.
Stanislaus Laurentij Stachowic Bibliopola
Cracoviensis. Sol.
Joannes Nepomucenus Michaëlis Awedyk Crac.

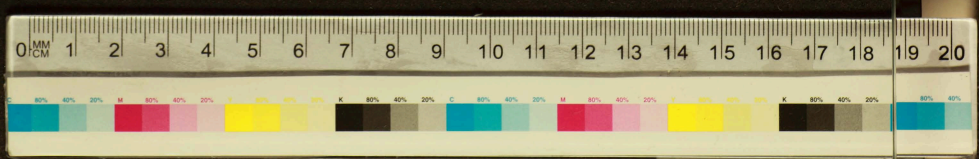

RECTORATU III Anno Dñi 1730

Magnifici, Perillustres et Clarissimi Domini Dñi Mathias Lymakowski, Sacræ Theologiæ Doctor, Collegiatæ Majoris, Ecclesiarum Collegiatarum Sancti Floriani Cleparchiæ ad Cracovia Canonicus, Archidiaconus Cancellarius, Parochialis Basilicarum Dominicalium Provisor, Scholarum Novodvorscianarum Provisor, Studii Generalis Universitatis Cracoviensis Rector Commutatione Datum 1730 in Album Matriculæ Corporali Juramento super præmissis ad instar Statuti decenter ad Evangelia Christi Dñi tactis ac Nobilissimæ Universitatis Academicæ Statutis recepti, prout Nomina et Cognomina sequuntur.

	Petrus	Francisci	Laciborski	Archidiac. Sandec.	
	Valentinus	Joannis	Olyszkowski	Archidiac. Sandec.	
	Clemens	Joannis	Pawłowski	Palat. Masoviæ	
	Albertus	Stanislai	Krokowski	Palat. Cracoviens	Schol.
	Ignatius	Stanislai	Brzeskowski	Palat. Masoviæ	Schol.
	Andreas	Stanislai	Sawerski	Palat. Cracoviens	Schol.
	Antonius	Martini	Sikorski	Dioc. Breslau. Palat. Siradiæ	Schol.
	Josephus	Andreæ	Brzozowski	Palat. Cracoviens	Schol.
	Albertus	Joannis	Danecki	Dioc. Cracoviens	Schol.
	Josephus	Joannis	Stawiński	Dioc. Cracoviens	Schol.
	Stanislaus	Casimiri	Perkowski	Dioc. Cracoviens	Schol.
	Andreas	Andreæ	Sarmundowicz	Dioc. Cracoviens	Schol.
	Joannes	Michaëlis	Strzelecki	Palat. Sandomir	Schol.
	Martinus	Martini	Draseki	Palat. Cracoviens	
	Laurentius	Michaëlis	Gorkowski	Dioc. Cracoviens	Schol.
	Blasius	Joannis	Lumarski	Dioc. Crac.	Schol.
	Josephus	Francisci	Klossowski	Dioc. Crac.	Schol.
	Antonius	Adalberti	Wroblewski	Dioc. Crac.	Schol.
	Adalbertus	Michaëlis	Sadowicz	Dioc. Crac.	Schol.
	Franciscus	Josephi	Kordecki	Dioc. Crac.	Schol.
	Chrysostomus	Casimiri	Sanikowski	Dioc. Crac.	Schol.
	Carolus	Josephi	Szymkowski	Dioc. Crac.	Schol.
	Michaël	Pauli	Janowski	Dioc. Crac.	Schol.
	Ignatius	Ferdinandi	Herdell.	Dioc. Crac.	Schol.
	Adamus	Mathiæ	Paprocki	Palat. Sandom.	Schol.
	Paulus	Adalberti	Zawski	Dioc. Crac.	Schol.
	Franciscus	Joannis	Stawiński	Dioc. Crac.	Schol.
	Joannes	Josephi	Długopolski	Palat. Crac.	Schol.
	Mathias	Josephi	Flaszynski	Dioc. Crac.	Schol.
	Albertus	Adami	Bojowski	Palat. Sand.	Schol.
	Laurentius	Joannis	Koryciński	Dioc. Crac.	Schol.
	Jacobus	Simonis	Szeremeta	Dioc. Crac.	Schol.

1738

	Joannes	Josephi	Pigtkiewicz	Diœc. Cracovien.	Sol.
	Andreas	Alberti	Irkiewicz	Diœc. Cracovien.	Sol.
	Jacobus	Martini	Rosinski	Diœc. Cracovien.	Sol.
	Stanislaus	Alberti	Pickarski	Diœc. Cracovien.	Sol.
	Josephus	Josephi	Ziembinski	Diœc. Cracovien.	Sol.
X	Nicolaus	Alberti	Konterkiewicz	Diœc. Crac.	Sol.
G.	Joannes	Valentini	Kaierski	Palat. Rosnan.	Sol.
	Mathias	Casimiri	Betdzinski	Archidiœc. Gnesn.	Sol.
	Sebastianus	Andreæ	Dramski	Diœc. Crac.	Sol.
G.	Antonius	Josephi	Stapkowski	Palat. Crac.	Sol.
G.	Antonius	Michaëlis	Chmielowski	Palat. Crac.	Sol.
G.	Michaël	Michaëlis	Chmielowski	Palat. Crac.	Sol.
G.	Joannes	Alberti	Zarski	Ducat. Severien.	Sol.
	Paulus	Casimiri	Zadecki	Diœc. Crac.	
	Andreas	Bathazaris	Kitowski	Diœc. Crac.	Sol.
	Stanislaus	Sebastiani	Remiszewicz	Diœc. Crac.	Sol.
	Albertus	Joannis	Abzurowicz	Diœc. Crac.	Sol.
	Josephus	Antonii	Milinowski	Diœc. Crac.	Sol.
	Franciscus	Stanislai	Skorubski	Diœc. Crac.	
	Joannes	Sebastiani	Jagielski	Diœc. Crac.	Sol.
	Petrus	Gasparis	Pazielski	Diœc. Crac.	Sol.
	Paulus	Joannis	Rozulski	Diœc. Crac.	Sol.
G.	Jacobus	Joannis	Gołuchowski	Palat. Crac.	Sol.
	Thomas	Nicolai	Rechowicz	Diœc. Crac.	Sol.
G.	Albertus	Pauli	Zanski	Palat. Sandf.	Sol.
	Carolus	Georgii	Hatayski	Diœc. Crac.	Sol.
	Josephus	Mathæi	Mankowski	Diœc. Crac.	Sol.
	Michaël	Josephi	Koprzycki	Diœc. Crac.	Sol.
	Blasius	Michaëlis	Kaminski	Diœc. Crac.	Sol.
	Joannes	Blasii	Pecherzynski	Diœc. Crac.	Sol.
	Joannes	Joannis	Mołodzienski	Diœc. Crac.	Sol.
	Gabriel	Andreæ	Wołtorski	Diœc. Crac.	Sol.
	Valentinus	Joannis	Wysowicz	Diœc. Crac.	Sol.
	Valentinus	Andreæ	Kawski	Diœc. Crac.	Sol.
	Andreas	Martini	Skalski	Diœc. Crac.	Sol.
G.	Michaël	Andreæ	Podczaski	Palat. Sandf.	Sol.
	Joannes	Alexandri	Mietelski	Diœc. Crac.	Sol.
G.	Sebastianus	Josephi	Długopolski	Palat. Crac.	Sol.
	Jacobus	Joannis	Sowinski	Diœc. Crac.	Sol.
G.	Constantinus	Francisci	Waligurski	Palat. Crac.	Sol.
	Nicolaus	Joannis	Gilowski	Diœc. Crac.	Sol.

Stanislaus Andreæ Gawronski Diæc. Crac. Sol.
Joannes Alberti Ulgczynski Diæc. Crac. Sol.
Laurentius Jacobi Repellowicz Diæc. Crac. Sol.
Joannes Andreæ Gąsiorski Diæc. Crac. Sol.
Ignatius Martini Milejowicz Diæc. Crac. Sol.
Franciscus Petri Duzikiewicz Diæc. Crac. Sol.
Jacobus Gasparis Machowski Diæc. Crac. Sol.
V. Franciscus Adami Małowski Diæc. Płocens. Palat. Masoviæ Clericus Sol.
V. Michaël Georgii Lenartowicz Diæc. Crac. Mocleriq. Sol.
G. Antonius Pauli Solkol Szahin Palatinatus Podoliæ Sol.
G. Ignatius Martini Swięcicki Palatinatus Sandom. Sol.
G. Josephus Adalberti Zagajowski Palat. Raven. Sol.
V. Joannes Joannis Rygalski Archidiœcesis Gnesnen. Sol.
Adalbertus Petri Stanecki Bibli: et Scab: Posnaniæ Sol.
V. Simon Valentini Balanowski Diæc. Crac. Sol.
G. Antonius Joannis Mucharski Pal. Culmen. Sol.
Thomas Martini Wilczynski Crac. Sol.
Nicolaus Michaelis Szaster Crac. Sol.
Joannes Michaelis Szaster Crac. Sol.
Stanislaus Christophori Frejowic Diæc. Crac. Sol.
G. Josephus Martini Silnicki Ducatus Zator. Sol.
Matthias Michaelis Mandzelski Diæc. Crac. Sol.
Valentinus Lucæ Grzegorzowski Arch. De: Gnes: Sol.
Michael Michaelis Gorski Crac. Sol.
Adalbertus Alberti Kliwinski Crac. Sol.
Joannes Martini Cybulski Crac. Sol.
G. Josephus Massewski Joannis Palat. Crac. Sol.
Valentinus Michaelis Szatanski Diæc. Crac. Sol.
G. Roscislaus Joannis Massewski Pal. Crac. Sol.
Mathias Joannis Gębczenski Diæc. Crac. Sol.
Antonius Sebastiani Lechowski Diæc. Crac. Sol.
V. Blasius Bartholomæi Koscinski Arch. Gnes. Sol.
Christophorus Petri Bartel Bibliop. et Civis Crac. Sol.
Joannes Cantius Josephi Laskiewic Crac. Sol.

RECTORATU LX.

Magnifici Perillustris et Reverendissimi Domini Dni. Ill. Joannis Lukini, Utriusq. Juris Doctoris et Professoris, Collegii Juridici Senioris Patris, Ecclesiarum Cathedralis Cracovien Canonici, Collegiatarum Visliciensis Igimicensis, Sanctorum Omnium Cracov Cancellarii, Parochialis Stawkovien Praepositi, Contubernii Regio Jagellonicani Provisoris, Studii Generalis Universitatis Cracovien Rectoris, Commutatione Hyberna 1736 in Album Universitatis prodiit Corporali juramento super punctis ad initium hujus Libri descriptis ad Evangelia Sti Spiritus ex Nobilissima Juventute Academica recepti et inscripti sunt Studiosi quorum Nomina et Cognomina sequuntur.

Petrus Josephus Rzakt Publicus S. Auctis Aulae Notarius mpp

S.	Ignatius	Ludovicus	Pisarecki	Dioec. et Palat. Cracov.
S.	Stanislaus	Theodori	Chwalibog	Duc. Cracov. Palat. Cracov.
S.	Felix	Vincentii	Jaworowski	Palat. Cracov.
	Josephus	Joannis	Chochotowski	Ducat. Cracov.
	Michael	Joannis	Mrugacz Wyszkowski	Dioec. Cracov. S. Th. Dr. & Ph.
	Michael	Lucae	Blaszynski	Ducat. Cracov.
	Albertus	Joannis	Lupczynski	Ducat. Posnan.
	Albertus	Alberti	Szwarczynski	Dioec. Cracov.
	Valentinus	Isidori	Tryzienski	Archid. Sneznen.
	Martinus	Valentini	Chmielowski	Dioec. Gnesn.
	Franciscus	Josephi	Bernacki	Dioec. Cracov.
	Gregorius	Joannis	Stawiarski	Dioec. Cracov.
	Laurentius	Laurentii	Krzyzkiewicz	Dioec. Cracov.
	Josephus	Bernardi	Skorski	Dioec. Cracov.
	Josephus	Michaelis	Chochotowski	Dioec. Cracov.
	Michael	Casimiri	Raichlewicz	Dioec. Cracov.
	Dominicus	Caroli	Pelikon	Dioec. Cracov.
	Gregorius	Thomae	Czekierowicz	Dioec. Cracov.
	Stanislaus	Francisci	Chmurowski	Dioec. Cracov.
S.	Joannes	Ludovici	Ktobuskowski	Palat. Cracov.
	Ambrosius	Joannis	Pulszynski	Dioec. Cracov.

Stanislaus Joannis Fischkowicz Dioc. Crac. Sol.
Stanislaus Alexandri Drzewicki Dioc. Crac. Sol.
Christophorus Stanislai Gumkowski Dioc. Crac. Sol.
Nicolaus Joannis Jankowski Dioc. Crac. Sol.
Franciscus Joannis Jadowski Dioc. Crac. Sol.
Joannes Valentini Kolenski Dioc. Cracc. Sol.
Stanislaus Alberti Zymanski Dioc. Crac. Sol.
Thomas Stanislai Kazanecki Dioc. Crac. Sol.
Jacobus Simonis Szydlowski Dioc. Cra. Sol.
Andreas Stanislai Lugotski Archid. Sandec. Sol.
Jacobus Stanislai Zyszkowicz Dioc. Crac. Sol.
Dominicus Dominici Modelski Dioc. Crac.
Joachimus Joannis Mielczynowski Dioc. Crac. Sol.
S. Ludovicus Francisci Alikulski Palat. Cracc.
Sebastianus Alberti Iwanczykowicz Dioc. Crac.
V. Antonius Alichaëlis Wisborski, M. A. Sterc. Archid. Sandec. Sol.
Stephanus Casimiri Sumiński M. A. Archid. Palat. et Dioc. Vilen. Sol.
S. Antonius Alichaëlis Rogalli Ducatus et Dioecesis Varmien.
V. Ludovicus Joannis Lachowicz Dioc. Cracc. Sol.
Georgius Antonij Chmielewski Terrae et Dioecesis
Adamus Gregorii Pawłowski Terrae Leopoliensis
Chelmensis Graecis ritus orientalis
Michael Alexandri Gasiunski Palatinatus et Dioecesis
Georgius Samuelis Baumius Wilnensis Fischusiensis
Fr. Ignatius Andreae Preschlik, Silesius Opaviensis Pistor.
aa. Ll. et Philosophiae in Alma Olomucen. Magister.
Ambrosius Alberti Buszydłowski Dioc. Crac.
Joannes Woyciechowski Sebastiani Parochus
Palatinatus et Dioecesis Culmensis
Illustris Leopoldus Dominici Kossowski Palat. Culmens. Archid. Pomer.
Antonius Andreae Prastelli Varmiensis
S. Martinus Joannis Skrzanowski Palat. Calisiens. Archid. Gnesn.
Antonius Alexandri Troyp. Canonicus Cathedralis Premisliens. Praepositus in Zuravica.

115

RECTORATU X.

Magnifici Perillustris et Reverendissimi Domini M. Joannis Lukini, Utriusq; Juris Doctoris et Phis, Collegii Juridici Senioris Patris, Ecclesiarum Cathedralis Cracovien. Canonici, Collegiatarum Vislicien. Primicerii S. Oo Crac. Cancellarii, Parochialis Hawkovien. Vicepatris Contubernii Regio-Jagelloniani Provisoris, Studii Generalis Universitatis Cracovien. Rectoris Commutatione Juriva Aō 1739. in Album Universitatis prius corporali juramento super punctis ad initium hujus Libri descriptis posito duobus digitis ad Sti Evangelia prostito exhibitissima Juventute Academica recepti et inscripti sunt sequentes

Magn. Josephus Antonius	Alexandri	Wilkowscii Praefecti Zatho
virtutis Baccalaureus ejusdē		sol.
Ignatius	Adalberti	Mysłowski Dioec. Crac. sol.
Blasius	Alberti	Cybulski Dioec. Crac. sol.
Ignatius	Adalbti	Nowotynski Dioec. Crac. sol.
Bartholomæus	Michaëlis	Chrzanowski Dioec. Crac. sol.
Petrus	Sebastiani	Drzewulski Dioec. Crac. sol.
Stanislaus	Adalberti	Garnecki Dioec. Crac. sol.
Ignatius	Adalbti	Drożynski Dioec. Crac. sol.
Stanislaus	Andreæ	Stypkowski Dioec. Crac. sol.
Josephus	Stanislai	Olitudzinski Dioec. Crac.
Hyacinthus	Casimiri	Skierski Dioec. Crac. sol.
Franciscus	Martini	Cephowski Dioec. Crac. sol.
Joannes	Antonii	Rydłowski Dioec. Crac. sol.
Thomas	Francisci	Kobierski Dioec. Crac. sol.
Casimirus	Alberti	Franczewski Dioec. Crac.
Albertus	Andreæ	Kydzierski Dioec. Crac. sol.
Jacobus	Adalberti	Konopacki Dioec. Crac.
Thomas	Jacobi	Leszyński Dioec. Crac. sol.
Franciscus	Stanislai	Kossecki Dioec. Pomez. sol.
Gregorius	Jacobi	Krobikowski Dioec. Cameneñ. sol.
Dominicus	Laurentii	Ostrowski Dioec. Crac. sol.
Augustinus	Valentini	Antoniewicz Dioec. Crac. sol.
Valentinus	Clementis	Gutmutzenski Dioec. Crac. sol.
Stanislaus	Josephi	Skalski Dioec. Crac. sol.
Joannes	Adalbti	Mussiatowicz Archid. Posn. sol.
Dominicus	Josephi	Bernacki Dioec. Crac. sol.
Ignatius	Lucæ	Lutkowski Dioec. Cracf.

Carolus Martini Strzelci Dioc. Cracov
Laurentius Stanislai Kosinski Dioc. Cracov
Antonius Thomae Sobieraysky Archid. Kreznen.
Hyacinthus Josephi Garnek Palatin. Cracov
Antonius Josephi Czernek Palat. Cracov
Stephanus Sebastiani Klekocki Dioc. Cracov
Andreas Casimiri Janicki Dioc. Cracov. Sol.
Valentinus Antonii Franchi Dioc. Chelmen. sol. mortuus. sol.
Jacobus Michaelis Dzigiuk Izdzieborski Palatin et Dioc. Cracov
Stanislaus Valentini Sobowski Palatin. Lind. Dioc. Cracov. Sol.
Andreas Josephi Lipiewius Cracovien. post U. J. D. et Phil. Laureg. C. Cr.
Martinus Melchioris Burdynski Cracov Dioc.
Adalbertus Stanislai Sotopski Palatin. Lublinen.
M. Stanislus Stephani Kotaszkowski Palatin. Cathovien. Dioc. Poznanien.
S. Casimirus Casimiri Wotczynski Palatin. Brestan. Dioc. Culmen. sol.
S. Joannes Stanislai Wotczynski Palatin. Novogrodien. Dioc. Culmen. sol.
S. Nicolaus Joannis Tarnowski Palatin. Siradien. Archid. et Canon. Sandom.
S. Adamus Joannis Proski Palatin. Siradien. Archid. Sandomir.
V. Martinus Valentini Klimkiewicz Cracovien. Archid. Camerarius

RECTORATUS XI.

Magnifici Perillustres et Excelsi Domini Dn. Joannes Lukini, Veritus Juris Doctores et Professores, Ecclesiarum Cathedralis Cracovien Canonici, Collegiatarum Visliczien Primicerii, Sti Corporis Cancellarii, Parochialis Sti Nicolai Praepositi, Contubernii Regii Jagellonicani Provisores, studii Generalis Universitatis Cracov Electores Commutatione Styberna 1739 et 1740 in Albed. Matth. Piotr. Corporali juramento super puncto admittend. hujus libri descripto positis duobus digitis ad Sti Evangelia Dicto ex Sobrietissima Universitate Academica recepti et inscripti sunt sequentes

Perill. et A. R. D. Antonius Sokrzemska de Lubrancz in wysoka Leszczki Archid. Camerar.
Sebastianus Alberti Salamon Dioc. Cracovien. sol.
Franciscus Valentini Swozdziewicz Dioc. Cracov. sol.
Balthazar Martini Stylinski Dioc. Cracov. sol.
Matthaeus Stanislai Mazurkiewicz Cracov
Petrus Casimiri Sobocinski Dioc. Cracov. sol.
Dionisius Theodori Niewiarowicz Diocesis Camerar.
Antonius Michaelis Stwedyk Cracovien. Dioc. sol.
Joannes Lucae Mleszynski Dioc. Cracov. Sol.
S. Michael Adalberti Bednarski Palatin. Cracov.
S. Josephus Adalberti Bednarski Palatin. Cracov
Martinus Adalberti Lidwidinski Dioc. Cracov

	Petrus	Joannis	Bednarski	Diœc. Crac.
	Mathias	Francisci	Sałacinski	Diœc. Crac.
	Michaël	Michaëlis	Klesinski	Diœc. Crac.
	Adalbertus	Dominici	Wituski	Diœc. Crac.
	Albertus	Jacobi	Meresinski	Diœc. Crac.
	Basilius	Constant. de Szczawin	Szczawinski	Terrae et Diœc. Premysl.
G.	Gaspar	Feliciani	Zielinski	Palat. Sandom. Diœc. Crac. Sol.

Rectoratu primo

Magnifici Perillustris et Admodum Reverendi Domini, Domini M. Casimiri Pałaszowski Sacrae Theologiae Professoris Collegae Majoris, Ecclesiarum Collegiatarum S. Floriani Clepardiae ad Cracoviam Canonici, Curelovienſis Decani, Neo-Sandecensis Cancellarij, Parochialium S. Stephani Cracoviae Praepositi, in Czerniechow Curati, Studij Generalis Universitatis Cracoviensis Rectoris, Commutatione & Stiva Anno Domini 1740 in Album Universitatis praevio corporali juramento super punctis ad initium Libri hujus descripti positis duobus digitis ad Christi Evangelia praestito ex Nobilissima Juventute Academica recepti et inscripti sunt.

G.	Casimirus	Francisci	Wizemberg	Dapiferides	Kijoviens. Palat. Crac.	Sol.
G.	Stanislaus	Swentoslai	Dunin	Palatinatus	Sandomiriens.	Sol.
G.	Stanislaus	Nicolai	Hebda	Ducatus	Zathoriens.	Sol.
G.	Constantinus	Joannis	Łodzinski	Ducatus	Zathoriens.	Sol.
G.	Lucas	Francisci	Kobielski	Palat.	Cracoviens.	Sol.
G.	Casimirus	Martini	Karwicki	Palat.	Cracoviens.	Sol.
	Franciscus	Francisci	Gałkiewicz	Diœcesis	Cracoviens.	Sol.
	Franciscus	Pauli	Cerkawski	Diœcesis	Cracoviens.	Sol.
	Laurentius	Simonis	Sikorski	Diœcesis	Crac.	
	Casimirus	Michaëlis	Gutteter	Diœcesis	Crac.	Sol.
	Michaël	Joannis	Piętkowski	Diœcesis	Crac.	Sol.
	Sebastianus	Nicolai	Piotrowski	Archidiœc:	Gnesn.	Sol.
	Antonius	Stanislai	Łachowski	Diœcesis	Crac.	
	Antonius	Nicolai	Bolkowski	Diœc.	Crac.	Sol.
	Albertus	Pauli	Foltowski	Ducat.	Zath.	Sol.

1740

	Hyacinthus	Thomae	Muszynski	Diaecess	Crac Sol.
	Antonius	Sebastiani	Romanowski	Diaec.	Crac Sol.
	Martinus	Petri	Piotrowski	Diaec:	Crac Sol.
	Jacobus	Antonij	Stomski	Diaec:	Crac Sol.
	Simon	Antonij	Massarski	Diaec:	Crac Sol.
	Casimirus	Stanislai	Małaszowic	Diaec:	Crac Sol.
	Albertus	Antonij	Maszczyskiewic	Diaec	Crac Sol.
5.	Mathaeus	Stanislai	Brykner	Diaec.	Crac Sol.
5.	Andreas	Francisci	Niewiarowski	Palat:	Crac Sol.
	Laurentius	Simon Josephi	Bylica	Diaec:	Crac Sol.
	Josephus	Adami	Stalinski	Diaec:	Crac Sol.
	Casimirus	Jacobi	Paszkowski	Diaec:	Crac Sol.
5.	Antonius	Nicolai	Hebda	Ducat.	Zatho: Sol.
	Cantius	Stanislai	Wadowski	Palat	Sando. Sol.
	Sebastianus	Alberti	Sliwinski	Diaec:	Crac Sol.
	Franciscus	Joannis	Szablinski	Diaec:	Crac ~~Sol.~~
	Joannes	Sebastiani	Putkiewicz	Diaece:	Crac Sol.
	Joannes	Thomae	Gronkowski	Diaec	Crac Sol.
	Melchior	Melchioris	Cipciurski	Diaec:	Crac Sol.
	Stanislaus	Michaëlis	Guttyter	Diaec:	Crac Sol.
	Christophorus	Jacobi	Gorzkowski	Diaec:	Crac Sol.
	Joannes	Stanislai	Woyniakowski	Diaec	Crac Sol.
	Martinus	Thomae	Kosinski	Diaec	Crac Sol.
	Joannes	Thomae	Skrzynski	Diaec.	Praemisl: Sol.
	Jacobus	Casimiri	Skrzetowski	Diaec:	Crac Sol.
5.	Albertus	Francisci	Wizemberg	Palat	Crac Sol.
	Nicolaus	Antonij	Tyrski	Diaec:	Crac Sol.
	Joannes	Josepki	Budziowski	Diaec:	Crac Sol.
5.	Franciscus	Joannis	Debski	Palat	Crac.
	Josephus	Christophori	Wyrzałowski	Diaec.	Crac Sol.
	Laurentius	Jacobi	Czarnicki	Diaec:	Crac Sol.
	Martinus	Stanislai	Krepczynski	Diaec	Crac Sol.
	Jacobus	Andreae	Gałuszkiewic	Diaec	Crac Sol.
	Bartholomaeus	Stanislai	Opacki	Diaec.	Crac Sol.
	Simon	Simonis	Pułankiewicz	Diaec	Crac Sol.
	Martinus	Alberti	Janikowski	Diaec:	Crac Sol.

S.	Ignatius	Josephi	Pisarzowski	Ducat. Tarlov.	Sol.
	Mathias	Alberti	Szotowic	Dioc:	Crac. Sol.
S.	Andreas	Martini	Rozawicki	Palat	Crac Sol.
S.	Josephus	Melchioris	Szmid	Palat.	Lando. Sol.
	Martinus	Casimiri	Bornstek	Diocc	Crac Sol.
	Simon	Christophori	Siegrzymowic	Dioc.	Crac Sol.
	Martinus	Alberti	Kbinski	Dioc:	Crac
	Laurentius	Stanislai	Bernatowicz	Dioc	Crac Sol.
	Simon	Josephi	Sarzowic	Dioc.	Crac Sol.
	Albertus	Joannis	Bryert	Dioc.	Crac Sol.
	Thomas	Antonij	Bohenski	Dioc:	Posnan Sol.
	Alexander	Alberti	Borowski	Dioc.	Crac Sol.
	Thomas	Joannis	Wasowicz	Dio	Crac Sol.
	Nicolaus	Valentini	Bednarski	Archidioc	Gnes: Sol.
	Valentinus	Joannis	Sowecki	Dioc:	Crac Sol.
	Joannes	Martini	Ludkowski	Dioc:	Crac Sol
	Albertus	Gregorij	Kucerkiewic	Dioc	Crac Sol.
	Joannes	Stanislai	Ludkowski	Dioc	Crac Sol.
	Mathaus	Thome	Kowalski	Dioc	Crac Sol.
M. ac M.	Joannes	Stephani	de Radzyrsko	Morsztyn	Sa.
	Stellani	Cracovien[sis]	Palatinatus	Crac	
	Josephus	Jacobi	Kowalkowski	Dioc	Wladis. Sol.
	Joannes	Andreae	Ignatecki	Dioc.	Crac Sol.
	Casimirus	Christophori	Kopycynski	Dioc	Crac
	Hyacinthus	Andreae	Radzichowski	Dioc	Cracol.
S.	Antonius	Martini	Kawnicki	Palat	Land Sol.
	Franciscus	Thome	Stasynski	Dioc	Crac Sol.
	Franciscus	Casimiri	Jaborski	Dioc	Crac Sol.
	Josephus	Stanislai	Woynarowicz	Dioc	Crac Sol.
	Albertus	Ignatij	Miedzinski	Dioc	Crac Sol.
S.	Josephus	Georgij	Szczepkowski	Palat	Crac
	Franciscus	Laurentij	Laszkiewicz	Dioc	Crac Sol.
	Christophorus	Gasparis	Kiemlinski	Dioc	Gnesp: Sol.
	Nicolaus	Jacobi	Sadowski	Dioc	Crac Sol.
	Albertus	Francisci	Romanski	Dioc	Crac Sol.

	Mathias	Laurentij	Brewkowicz	Diœc Crac Sol.
	Franciscus	Josephi	Dulebinski	Diœc Crac Sol.
Mfas	Josephus	Christophori	Gołuchowski	Vexillif: Visliciens.
Mfas	Andreas	Christophori	Gołuchowski	Vexillifer des Vislic:
	Casimirus	Casimiri	Czerwinski	Diœc Crac Sol.
	Mathæus	Simonis	Szczepanski	Diœc Crac Sol.
	Paulus	Josephi	Krauzowicz	Diœc Crac Sol.
	Jacobus	Andreæ	Petlerski	Diœc Crac Sol.
	Norbertus	Nicolai	Makulski	Diœc. Crac Sol.
	Nicolaus	Martini	Choynacki	Diœc Gnes: Sol.
	Mathias	Mathiæ	Kusinski	Diœc Crac Sol.
	Jacobus	Josephi	Stalski	Diœc Crac. Sol.
S.	Jacobus	Antonij	Zyczycki	Palat. Podoliæ Sol.
	Albertus	Casimiri	Kliszowski	Diœc Crac Sol.
	Stanislaus	Urbani	Paczynski	Diœc Crac Sol.
	Antonius	Casimiri	Noczynski	Diœc Crac Sol.
	Albertus	Adami	Jedlecki	Diœc Crac Sol.
	Joannes	Alberti	Palkowski	Diœc Crac Sol.
	Josephus	Pauli	Liedmdayski	Diœc Crac Sol.
	Gregorius	Casimiri	Warszawski	Diœc Crac Sol.
	Jacobus	Antonij	Hausnowski	Diœc. Crac Sol.
	Casimirus	Joannis	Witanowski	Diœc Vilnæ Sol.
S.	Carolus	Joannis	Debski	Pala: Crac. Sol.
S.	Casimirus	Joannis	Brzostowski	Pala Sand.
	Jacobus	Nicolai	Kalinski	Diœc: Gnesn: Sol.
	Augustinus	Dominici	Grodkiewicz	Diœc Crac Sol.
	Andreas	Martini	Nowacki	Diœc Crac Sol.
	Valentinus	Antonij	Jarocki	Diœc: Crac Sol.
	Andreas	Simonis.	Smietanski	Diœc Crac Sol.
	Ignatius	Thomæ	Chalinski	Diœc Crac Sol.
	Blasius	Alberti	Wielgoszowski	Diœc Crac Sol.
	Ignatius	Ignatij	Niedzinski	Diœc Crac Sol.
	Martinus	Stanislai	Niechcielski	Diœc Crac Sol.
S.	Gabriel	Andreæ	Grabowiecki	Palat. Crac Sol.
	Augustinus	Nicolai	Dąbrowski	Diœc Crac Sol.

	Thomas	Sebastiani	Olchawski	Diœc Crac. Sol
	Stanislaus	Lucæ	Swiderski	Diœc Crac Sol.
	Franciscus	Gasparis	Koleiowicz	Diœc Crac Sol.
	Dominicus	Alberti	Piotruszowski	Diœc Crac Sol.
	Andreas	Dominici	Kopcinski	Diœc. Crac Sol.
	Gaspar	Joannis	Kecinski	Diœce: Crac Sol.
	Sebastianus	Casimiri	Wątrobski	Diœc Crac Sol.
	Laurentius	Joannis	Majowski	Diœc Crac Sol.
	Albertus	Jacobi	Zarzycki	Diœc Crac Sol.
	Jacobus	Joannis	Sarnecki	Diœc. Cra Sol.
	Antonius	Josephi	Kozakowski	Diœc Crac Sol.
	Lucas	Stanislai	Bratkowski	Diœc Crac Sol.
	Joannes	Josephi	Kozubski	Archi-Diœc. Gnes: Sol.
	Andreas	Adalberti	Mysłowski	Diœc. Crac Sol.
	Hyacinthus	Nicolai	Paszkowski	Diœc Crac Sol.
	Joannes	Adami	Herka	Diœc Crac Sol.
	Mathias	Martini	Wisniowski	Diœc Crac Sol.
	Franciscus	Gasparis	Machowski	Diœc Crac Sol.
	Nicolaus	Jacobi	Kadłubski	Diœc Crac Sol.
	Joannes	Simonis	Bulewicz	Diœc Crac. Sol.
G.	Theodorus	Antonij	Piotrowski	Palat Crac Sol.
G.	Adamus	Josephi	Pisarzowski	Ducat Oswie: Sol.
G.	Rochus	Stanislai	Szczepanowski	Palat. Crac Sol.
G.	Josephus	Michaelis	Skrzydlewski	Palat Crac Sol.
G.	Ignatius	Antonij	Łukawski	Palat. Russiæ Sol.
G.	Ignatius	Vladislai	Swierczowski	Ducat Path Sol.
G.	Joannes	Francisci	Garlowski	Pal. Crac Sol.
G.	Theodorus	Joannis	Noakowski	Diœ Crac Sol.
G.	Georgius	Stanislai	Latalski	Pala: Crac Sol.
G.	Felicianus	Casimiri	Miroszowski	Ducat: Sever: Sol.
G.	Felicianus	Joannis	Bystrzanowski	Pal. Crac Sol.
	Mathæus	Nicolai	Słupecki	Diœc Crac Sol.
	Stephanus	Joannis	Kasprzycki	Diœc Crac Sol.
	Lucas	Balthasaris	Kitowski	Diœc Crac Sol.
	Josephus	Andreæ	Krasiewicz	Diœc. Crac
	Antonius	Stanislai	Okoniowski	Diœc. Crac Sol.

Andreas Blasij Szostkiewicz Diœc Crac Sol.
Casimirus Gregorij Bartkiewicz Diœc Crac Sol.
Michaël Christophori Garonski Diœc Crac Sol.
Blasius Alberti Zagorski Diœc Crac Sol.
Stanislaus Adami Gomulski Diœc Crac Sol.
Paulus Jacobi Skalski Diœc: Crac Sol.
Mathias Francisci Zakrzewski Diœc Crac Sol.
Joannes Joannis Lachowski Diœc Crac Sol.
Franciscus Stephani Sidlinski Diœc Crac Sol.
Franciscus Gregorij Konieczny Diœc Crac Sol.
Franciscus Joannis Stalmachowski Diœc Crac Sol.
Stephanus Sebastiani Molikowski Diœc Crac Sol.
Joannes Blasij Wokowski Diœc Crac Sol.
Christophorus Joannis Marcinkiewicz Diœc Crac Sol.
Joannes Josephi Cecler. Diœc Crac Sol.
Stanislaus Andreæ Modelski Diœc Crac.
Antonius Francisci Zaiączkowski Diœc Crac Sol.
Laurentius Joannis Grabowski Diœc Crac
Lucas Petri Plazinski Diœc Crac Sol.
Vladislaus Casimiri Wilczynski Diœc Crac Sol.
Thomas Jacobi Windakiewicz Diœc Crac Sol.
Josephus Joannis Woynowski Diœc: Cra Sol.
Bonaventura Thomæ Stanisławski Diœ Crac Sol.
Sebastianus Gasparis Piechocki Diœc Crac Sol.
Albertus Stanislai Smolski Diœc Crac
Antonius Andreæ Stoktosinski Diœc Crac Sol.
Stanislaus Martini Nowakowski Diœc Crac Sol.
Blasius Augustini Maszczykiewicz Diœ Crac.
Josephus Chodkiewicz Adalberti Chodkiewicz.
Archidiœcesis Complicensis Actu Præsbiter.
Martinus Adalberti Swiątkowski Diœcesis Posnan
nerum ordinum Clericus
Matthæus Stanislai Szpakowski Palatinatus Posneraniæ
Ludovicus Stanislai Zaremba Eiusdem Palatinatus.

Matthaeus Joannis Kozerawski Palatinatus Sandomir.
Andreas Alberti Pieprzenski Diaecesis Crac.
Gaspar Melchior Martini Sulkowski Palatinatus Brest.
Cuiaviae, Diaecesis Vladislavien.

Rectoratu 2do

Ejusdem qui Supra Magnifici Domini Rectoris Commutatione Hyemali Anno Domini 1740 Die 11ma Xbris in Album Universitatis praevio Corporali juramento super punctis ad initium Libri hujus descriptt, positis duobus digitis ad Christi Evangelia praestito et Nobilissima Juventute Academica recepti et inscripti sunt.

Casimirus Rokitnicki archidiaconus in Ecclea Cath. Plocen. Pultovien. vic. in spir. et off. Gnalis Plocen.

Michaelis Raphaelis Schultz Martini quoque Schultz Episcopatus Varmiensis

Andreas Hettinger Silesius Rattiboriensis Theologus Speculativus et Baccalaureus ejusdem.

Marcellus Janke Silesius Rattiboriensis Thlus

Antonius Rędziowski Actu Praesbyter Diaec. Crac.

Ignatius Lorentius Knij Diaecesi Vratislaviensi.

Joannes Mathaei Kachel Diaecesis Olomucensis.

Antonius Michaelis Pastoryusz Dapiferides Vinnicensis Diaecesis Kujaviensis Palatinatus Pomeraniae mp

Josephus Joannis Tyrnka. Silesius Fridecensis

Stanislaus Jacobus Chocimski Canonicus Livoniae Ecclesiae Collegiatae Curelovien. Praepositus et Primus Praelatus Scholasticus Biatacziensis, Zarnovien. Curatus mp

Johannes Weissius Kesmarkino Scepusiensis Hungarus

Joannes Antonij Sebastiani Łoś Subdapiferides Zydaczoviensis Palatinatus Podobiel.

Joannes Samuel Scubovius Elbingensis filius Rapha: Jonat: Scubovii

Paulus Adalberti Wanecki Diœc Crac Sol
Antonius Joannis Bielecki Palatn Sandm Sol
Andreas Gasparis Jurkowski Cracov Sol
Sebastianus Stanislai Hankiewicz Diœc Crac Sol
Joannes Adalberti Laskowski Palatn Sandom Sol
Michael Joannis Wolski Palatn Sandom Sol
Joannes Joannis Borkiewicz Diœc Crac Sol
Petrus Alberti Wawrzykiewicz Diœc Crac Sol
Dominicus Stanislai Kempski Cracov Sol
Ignatius Georgij Kuturlenski Cracov Sol
Nicolaus Blasij Sliwinski Diœc Crac Sol
Stanislaus Joannis Dąbrowski Diœc Crac Sol
Hyacinthus Andreæ Masutkiewicz Diœc Crac Sol
Stanislaus Mathiæ Palchowski Diœc Crac Sol
Martinus Joannis Milkowski Palat. Sandm
Andreas Joannis Egliorski Diœc Crac Sol
Albertus Sebastiani Iwanski Diœc Crac Sol
Casimirus Valentini Zychowicz Diœc Crac Sol
Mathæus Krynski Palatn Podlachiæ Sol
Antonius Joannis Myczkowski Diœc Crac Sol
Nicolaus Antonij Tomaszowski Archidiac Gnesn Sol
Michael Michaelis Swiderski Diœc Crac Sol

Stanislaus Stanislai Angrocki Diœc Crac Sol
Laurentius Joannis Stepanski Diœc Crac Sol
Mathias Stanislai Czaputowicz Diœc Crac Sol
Franciscus Barthlomæ Zygmuntowicz Sol
Sebastianus Josephi Kierakowski Capitaneus
Olszanecensis Supremus Excubiar Regni Præfectides
Palatinatus Wolhyniæ
Josephus in Lipe Lipski Capitaneus Perczoviensis
Ensiferides Posnaniensis Eminentissimi Dni
Cardinalis Episcopi Crac ex Fratre Nepos
Gaspar Gasparis Marmulewicz Diœc Crac Sol
Franciscus Adalberti Sikorski Diœc Crac Sol
Andreas Laurentij Gluzinski Diœc Crac Sol
Albertus Alberti Małecki Diœc Crac Sol
Simon Josephi Kankowski Diœc Crac Sol
Albertus Thomæ Michałewski Crac Sol
Josephus Thomæ Krzłowski Cracoviensis Sol
Laurentius Matthæi Turkiewicz Diœc Crac Sol
Joannes Gaspari Załaski Cracov Sol
Christophorus Adalberti Czarnocki Crac Sol
Adamus Pauli Sowinski Diœc Crac Sol
Laurentius Gregorij Smolkowski Diœc Crac Sol
Josephus Wlereski Diœc Crac Sol
Dominicus Alexandri Irlicz Palatinus Belzensis
Antonius Ignatius Klein Palatinus Wolhyniæ
Josephus Vincentij Maxylewicz Diœc Crac
Andreas Rechlewicz Diœc Crac Sol.

Felicianus Danielis Zebrowski Palatinus Crac.
Jacobus Joannis Podkowski Dioec. Crac. Sol.
Petrus Francisci Styrkowski Dioec. Crac. Sol.
Joannes Jacobi Laryss Silesius Cujaviensis
Adalbertus Danielis Zebrowski Palatin. Crac.
Thomas Valeriani Karwosiecki ex Ducatu Russiae
Petrus Joannis Pierzchalski Dioec. Crac.
Michael Joannis Slawski Dioec. Crac.
Andreas Stephani Mrozewicz Dioec. Crac.
Nicolaus Martini Tesinski Dioec. Crac.
Petrus Alberti Kowalkowski Dioec. Crac. Sol.
Hyacinthus Augustini Brzozowski ex Ducatu Zaleriensi.

Rectoratu 3tio

Ejusdem qui supra Magnifici Domini Rectoris Commutatione Aestiva Anno Domini Millesimo Septingentesimo Quadragesimo primo, ex Studiosis, et ex ijs qui pro Laureis capessendis venire solent, nomina sua in Album Universitatis inscribi curarunt et inscripserunt.

Casimirus Christophori de Wolffsero Wolff M.O.C. Dioecesis Praemisliens. Palatinatus Russiae mp: Sol.
Ignatius Szawłowski Ni rod Ordinum Clericus Ducatus Maso: Dioec: Plocens.
Stanislaus Adami de Małachowice Małachowski Capitaneides Osviecimensis mp
Petrus Małachowski Capitaneides Osviecimensis
Joannes Josephi Comes in Przerębski Przerebski Castellanides Sieradiensis et Conariensis
Franciscus Gabrielis de Bogusławice Sierakowski Capitaneida Mszanensis
Jacobus Sierakowski Capitaneides Mszanensis
Joannes Adami Cyrka Silesius Koslensis

Josephus Rembowski. Ignatii Rembowski
Palatus Pomeraniae Dioecesis Culmen.
Georgius Gregorij Bitkowski Pasenka ex
Prussia Palatinatu Culmensi Districtu
Dobrzyn.

Ignatius gregorij Bambschißell Carniolus ex
Sancto Martino Magister Philosophiae promo=
tus in universitate gracensi.

Bogislaus Nicolai de Pierzchno Kostut
zki. Crusiferides Calisiensis Palatinatus
Posnaniensis

Josephus olim Stanislai Krependowski ex
Palatinatu Posnan.

Mathias Stanislai Gwczynski Ex Palatinatu
Pomeraniae. Diecesis Vladislavien.

Florianus Stanislai Bugdecki Cuiaven=
sis Diae Sepulchri Canonicus Cameso=
lensis Ord: Erem: S. Aug.

Ill.mus Dnus Stanislaus Stephani Zagoborski capitan: Bochnen. Pal. Crac.

S. Michael Joannis Bielecki Tribunalis Szreniecensis Pal. Sand.
S. Petrus Stanislai Dobrowolski Palat. Sand: Sol.
S. Aledius Josephi Kpreski Palat. Crac. Sol.
S. Georgius Francisci Otlinowski Palat. Crac. Sol.
S. Thomas Alexandri Parski Palat. Crac. Sol.
S. Andreas Casimiri Zawadzki Palat. Crac. Sol.
S. Antonius Joannis Costanski Palat. Sand: Sol.
S. Adamus Antonij Chwalibog Palat. Crac. Sol.
S. Georgius Francisci Starowiejski Palat. Crac. Sol.
S. Constantinus Stanislai Sidecki Palat. Cracc. Sol.
S. Martinus Joannis Michalczewski Palat. Cracc. Sol.
S. Joannes Andreae Kurowski Palat. Crac. Sol.
S. Stanislaus Ludovici Morczynski Judex. Zathe. Sol.
S. Joannes Sigismundi Karski Palat. Crac. Sol.
S. Andreas Stanislai Sidecki Palat. Crac. Sol.
S. Vladislaus Casimiri Palecki Palat. Crac. Sol.

S. Joannes Ludovicus
S. Ignatius Francis
S. Michael Joseph
S. Caspar. Joan
S. Antonius Joan
S. Antonius Joan
S. Stanislaus Gregor
S. Albertus Mich
S. Franciscus Joan
S. Albertus Joan
S. Franciscus Ant
S. Andreas Petr
S. Antonius Mart
S. Josephus Jose
S. Casimirus Stan
S. Joannes Fran
S. Andreas Joa
S. Josephus Gre
S. Bartholomaeus
S. Gabriel Pol
S. Sebastianus Ant
S. Petrus Petr
S. Laurentius Joan
S. Valentinus
S. Josephus Jos
S. Paulus Jos
S. Joannes Jos
S. Andreas Gre
S. Sebastianus Joa
S. Josephus Mic
S. Franciscus Mar
S. Dominus Joa
S. Joannes Seu

S.	Joannes	Ludovici	Arzatka	Palat. Cracov. Vol.
S.	Ignatius	Francisci	Peziorski	Palat. Cruc. Vol.
S.	Michael.	Josephi.	Kmita	Palat. Cruc. Vol.
S.	Gaspar.	Joannis	Mosciecki	Palat. Cruc. Vol.
S.	Antonius	Simonis	Komorowski	Palat Plocens. Vol.
S.	Antonius	Joannis	Zdrojewski	Palat Chelm. Vol.
S.	Stanislaus	Gregorij	Mroziński	Palat. Sandom. Vol.
S.	Albertus	Michaelis	Moszczyński	Palat Sandom. Vol.
S.	Stanislaus	Felicianj	Chwalibog	Palat Cruc. Vol.
S.	Albertus	Joannis	Biesiadecki	Palat Cruc. Vol.
S.	Franciscus	Antonij	Kowalski	Palat. Sirad. Vol.
S.	Andreas	Petri	Pegowski	Palat Sirad. Vol.
S.	Antonius	Martini	Koszałowski	Palat Cruc. Vol.
S.	Josephus	Josephi	Pieytowski	Palat Cruc. Vol.
S.	Jacobus	Stanislai	Szczepkowski	Palat. Cruc. Vol.
S.	Joannes.	Francisci	Starcrowski	Palat. Sirad. Vol.
S.	Andreas	Joannis	Mirecki	Palat Cruc. Vol.
S.	Josephus	Michaelis	Rudzki	Palat. Sira. Vol.
S.	Bartholomæus	Andreæ	Błonski	Sucat. Posn. Vol.
S.	Gabriel.	Pociarpi	Pladukiewicz	Terra Chelm. Vol.
S.	Sebastianus	Antonij	Drozdowski	Dioec. Cruc. Vol.
	Petrus	Petri	Sumarski	Cracovien. Vol.
	Hyacinthus	Stanislai	Staszkiewicz	Dioec: Cruc. Vol.
	Valentinus	Petri	Czosnowski	Dioec Cruc. Vol.
	Josephus	Jacobi	Koszielski	Dioec. Sira. Vol.
	Paulus	Josephi	Dzidowski	Dioec Cruc. Vol.
	Joannes	Pauli	Skrzbiatowicz	Dioec. Cruc. Vol.
	Andreas	Michaelis	Sokołowski	Dioec Posn. Vol.
	Sebastianus	Joannis	Malinski	Dioec Cruc. Vol.
	Josephus	Michaelis	Sadłowski	Dioec Cruc. Vol.
	Franciscus	Mathiæ	Smagalski	Dioec: Cruc. Vol.
	Martinus	Joannis	Laszczinski	Dioec Cruc. Vol.
	Joannes	Georgij	Szygiełski	Dioec Cruc. Vol.

Albertus	Thomæ	Churchocki	Dioc. Crac. Sol.
Antonius	Thomæ	Olesynski	Dioc Crac Sol.
Joannes	Georgij	Pinnoci	Dioc. Crac Sol.
Albertus	Pauli	Adamuszynski	Dioc. Crac Sol.
Joannes	Jacobi	Surodiowski	Dioc. Crac Sol.
Stanislaus	Casimiri	Kliszowski	Dioc Crac Sol.
Franciscus	Nicolai	Jankowski	Dioc. Crac Sol.
x Florianus	Jacobi	Gwodawski	Dioc Crac Sol.
Simon	Jacobi	Radwanski	Dioc Crac.
Albertus	Alberti	Danecki	Dioc Crac Sol.
Antonius	Francisci	Czekkagski	Dioc. Crac.
Stanislaus	Alberti	Chachulski	Dioc. Crac.
Martinus	Stanislai	Lukiewicz	Dioc Crac Sol.
Franciscus	Thomæ	Lenerowski	Dioc. Crac Sol.
Thomas	Joannis	Jaworniterwicz	Dioc. Crac Sol.
Thomas	Adami	Olieckí	Dioc. Crac Sol.
Laurentius	Laurentij	Semelinski	Dioc Crac Sol.
Stanislaus	Stanislai	Baranski	Archidioc Crac Sol.
Albertus	Jacobi	Olinski	Dioc Crac Sol.
Andreas	Stanislai	Bloniarski	Dioc Crac Sol.
Valentinus	Thomæ	Olinski	Dioc. Crac.
Balthasar	Nicolai	Rubelski	Dioc. Crac Sol.
Thomas	Adami	Woznialowski	Dioc. Crac
Petrus	Casimiri	Turbaczinski	Dioc. Crac Sol.
Augustinus	Francisci	Ziegiecki	Dioc Crac Sol.
Martinus	Jacobi	Domerowski	Dioc Crac Sol.
Paulus	Pauli	Turbaczinski	Dioc Crac Sol.
Josephus	Jacobi	Martiecki	Dioc Crac Sol.
Ignatius	Jacobi	Stowacki	Dioc Crac Sol.
Martinus	Joannis	Boreiev	Dioc Crac Sol.
Antonius	Josephi	Kafatowicz	Dioc. Crac Sol.
Bartholomæus	Alberti	Kinystkowski	Dioc. Crac Sol.

1841

Joannes	Stanislai	Krzyżecki	Diœc. Crac. Sol.
Thomas	Thomæ	Wędrychowski	Diœc. Crac. Sol.
Joannes	Joannis	Czainski	Diœc. Crac. Sol.
Petrus	Adalberti	Mączkowski	Diœc. Crac. Sol.
Stephanus	Blasij	Rygalski	Archidiœc. ~~Diœc.~~ Gnes. Sol.
Martinus	Stanislai	Woyciechowski	Diœc. Crac. Sol.
Albertus	Blasij	Jarząbski	Diœc. Crac. Sol.
Paulus	Stanislai	Jaskulski	Diœc. Crac. Sol.
Antonius	Hieronymi	Szykowski	Diœc. Crac. Sol.
Joachymus	Joannis	Kalinski	Archidiœc. Gnes. Sol.
Petrus	Stanislai	Łuszczowicz	Diœc. Crac. Sol.
Michael	Josephi	Florkowski	Patriarch. Crac. Sol.
Bartholomæus	Casimiri	Pawlikowski	Archidiœc. Gnes. Sol.
Mathæus	Jacobi	Kozłowski	Diœc. Crac. Sol.
Josephus	Francisci	Kawinski	Diœc. Crac. Sol.
Franciscus	Joannis	Gembarowski	Diœc. Crac. Sol.
Mathias	Antonij	Rzemianowski	Diœc. Cra. Sol.
Gabriel	Josephi	Florkowski	Diœc. Crac. Sol.
Albertus	Stanislai	Sliwinski	Diœc. Crac. Sol.
Joannes	Casimiri	Anderski	Diœc. Crac. Sol.
Josephus	Dominici	Łuszczykiewicz	Diœc. Crac. Sol.
Franciscus	Petri	Goldzinski	Diœc. Crac. Sol.
Sebastianus	Martini	Bielecki	Diœc. Crac. Sol.
Simon	Pauli	Balinski	Diœc. Crac. Sol.
Stanislaus	Martini	Zabawski	Diœc. Crac. Sol.
Joannes	Sigismundi	Karski	Diœc. Crac. Sol.
Stephanus	Joannis	Biernatowicz	Diœc. Crac. Sol.
Georgius	Sebastiani	Zurkowski	Diœc. Cra. Sol.
Stanislaus	Joannis	Pączkowski	Diœc. Crac. Sol.
Michael	Thomæ	Rogowski	Diœc. Cra. Sol.
Joannes	Alberti	Jurkowski	~~Diœc.~~ Patriarch. Crac. Sol.
Joannes	Alberti	Węglarski	Cracovien. Sol.
Antonius	Casimiri	Prawdzinski	Diœc. Crac. Sol.
Felix	Michaelis	Karasiewicz	Diœc. Cra. Sol.

Joannes	Jacobi	Korzowski	Diac. Crac. Sol.
Antonius	Laurentij	Marszałkiewicz	Diac. Crac. Sol.
Josephus	Michałis	Miedzinski	Archi Diac. Gnesn. Sol.
Josephus	Josephi	Belica	Cracovien. Sol.
Valentinus	Martini	Bielecki	Diac. Crac. Sol.
Thomas	Simonis	Nowidowski	Cracovien. Sol.
Thomas	Pauli	Zabinski	Archid. Gnesn. Sol.
Albertus	Pauli	Kopacki	Diac. Crac. Sol.
Josephus	Jacobi	Milerowski	Diac. Crac. Sol.
Antonius	Stanislai	Borysowski	Diac. Crac. Sol.
Laurentius	Simonis	Nidorski	Diac. Crac. Sol.
Franciscus	Alberti	Zakliczynski	Cracovien. Sol.
Melchior	Sebastiani	Zolinski	Diac. Crac. Sol.
Valentinus	Stanislai	Dolugowski	Diac. Crac. Sol.
Casimirus	Alberti	Zakliczki	Cracovien. Sol.
Joannes	Antonij	Jurkiewicz	Diac. Crac. Sol.
Ignatius	Martini	Wotkiewicz	Diac. Crac. Sol.
Carolus	Martini	Morawicki	Diac. Crac. Sol.
Valentinus	Michaelis	Kurasiewicz	Diac. Crac. Sol.
Michael	Andreæ	Watterski	Cracovien. Sol.
Thomas	Jacobi	Sleszowski	Diac. Crac. Sol.
Franciscus	Blasij	Gwiazdowski	Diac. Crac. Sol.
Laurentius	Josephi	Korczkiewicz	Diac. Crac. Sol.
Josephus	Michaelis	Krokiewski	Diac. Crac. Sol.
Adamus	Nicolai	Bugayski	Cracovien. Sol.
Joannes	Joannis	Bocier	Patritius Crac. Sol.
Nicolaus	Thoma	Jurkiewicz	Diac. Crac. Sol.
Adalbertus	Mathæi	Marcinkowski	Diac. Crac. Sol.
Adamus	Laurentij	Rozniowski	Cracovien. Sol.
Andreas	Stanislai	Mrozowski	Diac. Crac. Sol.
Clemens	Sebastiani	Zumianowski	Diac. Crac. Sol.
Joannes	Blasij	Lutkowski	Diac. Crac. Sol.
Joannes	Joannis	Komalski	Diac. Crac. Sol.

1741

Hyacinthus	Laurentij	Szotowicz	Diœc Crac.
Albertus	Hyacinthi	Baranski	Diœc Crac Sol.
Stanislaus	Thomæ	Jarosinski	Diœc. Crac Sol.
Stanislaus	Thomæ	Jeziorski	Cracovien Sol.
Josephus	Josephi	Szwaygier	Cracovien Sol.
Joannes	Thomæ	Drozdowicz	Cracovien Sol.
Hyacinthus	Christophori	Bajorski	Cracovien Sol
Sebastianus	Simonis	Crosnowski	Diœc. Crac Sol.
Josephus	Alberti	Bryndzinski	Diœc Cra Sol.
Josephus	Joannis	Przypkiewicz	Archid: Gnes: Sol.
Mathias	Francisci	Bialikiewicz	Diœc. Crac Sol.
Cajetanus	Basilij	Sternalski	Ducatus Zath
Antonius	Joannis	Gaiowski	Diœc Crac Sol.
Antonius	Michaelis	Nowankiewicz	Cracovien Sol.
Franciscus	Pauli	Sadowski	Diœc Crac Sol.
Joannes	Valentini	Szczygielski	Cracovien.
Stanislaus	Josephi	Patelski	Diœc Crac Sol.
Andreus	Jacobi	Zarzowski	Diœc: Crac
Antonius	Francisci	Czerkanski	Diœc Crac Sol.
Antonius	Venceslai	Jozefkiewicz	Diœc Cra Sol.
Albertus	Francisci	Leszczowski	Diœc. Crac.
Georgius	Joañis	Fœdor Hung.	Diœc. Agriensis

L. I. C.

Rectoratu XII.

Magnifici Perillustris et Rndsimi Domini M. Joannis Lukini Utriusq Juris Doctoris et Professoris, Collegij Juridici Senioris Patris, Ecclesiarum Cathedralis Cracoviensis Canonici, Collegiatarum Visliciensis Primicerij, Sanctorum Omnium Cracoviae Cancellarij, Parochialis Stawkoviensis Praepositi, Contubernij Regio-Jageloniani Provisoris, Studij Gnrlis Universitatis Cracoviensis Rectoris Commutatione Hyemali Anno Domini 1741mo Ex Studiosis, et ex ijs; qui pro Laureis capessendis venire solent, Nomina sua in Album Universitatis inscribi curarunt et inscripserunt.

Valentinus Caroli Panchera Silesius Popiloviensis
Jacobus Joanni Muskala Silesius Dobrodinensis
Adalbertus Martini Szkapeczij Silesius dobrodiensis
Matthaeus Andreae Thaul Silesius dobrodinensis

G.	Antonius	Christophori	Kączki	Palat. Crac. Sol.
G.	Franciscus	Valentini	Wysocki	Palat: Sand. Sol.
	Joannes	Martini	Kotyniewicz	Diae Crac. Sol.
	Ludovicus	Casimiri	Bontani	Diae. Crac. Sol.
	Valentinus	Stanislai	Stanowski	Diae. Cra. Sol.
	Jacobus	Thomae	Szczepanowski	Archidiae Gnesn. Sol.
	Antonius	Stanislai	Zonkowicz	Silesius Diae Crac. Sol.
	Jacobus	Antonij	Grolmus	Silesius Diae. Crac. Sol.
	Gaspar	Casimiri	Bardonowicz	Diae Cra. Sol.
	Gregorius	Lucae	Krupinski	Cracovien. Sol.
	Adalbertus	Adalberti	Kaminski	Diae Crac. Sol.

Dominicus Mathiae Zrodlinski Diae Crac Sol.
Petrus Stanislai Marmulewicz Diae Crac Sol.
Josephus Francisci Wypyszkiewicz Diae Crac Sol.
Blasius Michaelis Wawrykiewicz Diae Crac Sol.
Andreas Blasij Guzikiewicz Diae Crac Sol.
Joannes Joannis Ber. Skrzentwa Siles: Diae: Wratis.
Paulus Jorgij Sambstag Sil: Diae: Wratis.
Thomas Thil Thomae Thil Sil: Diae Wratisl.
Joannes Joannis Szyrba Sil: Diae: Wratisl.
Simon Andreae Olocki Curatus Stubnensis Dic: Cremislensis ~~Opp~~
G. Michael Alexandri Kaczorowski Terrae Premysliens.
Casimirus Thomae Wesołek ex Ducatu Severiensi Solvit
Valentinus Gregorij Dworaczek ex Ducatu Bithomiensi Sol.
Valentinus Josephi Zubek ex Ducatu Severiensi Solvit.
Joannes Adami Szygulinski Diae Crac.
Adalbertus Laurentij Kulski Diaecesis Crac.
Augustinus Josephi grottker Silesius opolis.
Dominicus Martini Kollarski Diaecesis Wratisl. ex Civ. Opp.
Antonius Jacobus Conza Diaecesis Wratis. ex Civ. Opp.
Andreas Josephi Andlauf Diaecesis Wratis. ex Civi. Opp.
Blasius Simonis Bidy Diaecesis Wratis. ex Civit. Opp.
Josephus Joannis Janaszek Diaecesis Wrat. ex civitate Opp.
Franciscus Martini Saage Diaecesis Wratisl. Silesius Brzeznicensis.
Michael Joannis Niepala diaecesis Wratisl. Silesius Krappicensis.
Thomas Georgii Schneider diaecesis Wratisl. Silesius Oppoliensis
Joannes Ignatij Witkowit Diaecesis Wrati: Silesius Oppoliensis
Jacobus Andreae Szczepanek: Diaecesis Wratis: Silesius Gemelnicensis
Florianus Rudolfi Kunert Diaecesis Oppoliensis
Joannes Joannis Carali Starzinski.

Antonius Valentini Ruziecka Sil. Opp. Diœcesis Olom.
Michaël Sauli Lotcz Sil. Vratislaviensis Diœc.
Martinus Jeromski Canc. Cathedr. Cracovien.
Schola Vacat Præpos. Kielcen. mpa

Rectorat XIII.

Magnifici Perillustris et Rndmi Domini M. Joannis Lukini V. U. Doctoris et Phis. Collegij Juridici Senioris Patris, Ecclesiarum Cathedralis Crac. Canonici Collegiatarum Visliciensis Armiserij Sanctorum Om. Cracovie Cancellarij, Parochialis in Stawskow Præpositi, Culmensis Regio-Jagellonicæ Provisoris, Studij Generalis Universitatis Crac. Rectoris commutatione festivali Anno Domini 1742 et Studiosi et ijs qui pro laureis capessendis venire solent, nomina sua in Album Universitatis inscribi curarunt et inscripserunt, prostito prius ad Sancta Dei Evangelia juramento.

Adm Rndus Josephus Jacobi Okolski Ecclesiæ Collegiatæ Opatoviensis Vicecustos ac Presbyter actualis.

Joannes	Josephi	Sawicki	Palat.	Crac	
Albertus	Joannis	Zdrojowski	Dioc.	Vlad.	Sol.
Stanislaus	Antonij	Pluszczynski	Pala	Cuth.	Sol.
Josephus	Michaëlis	Rudzki	Palat.	Lyrad.	Sol.
Alexander	Stanislai	Lebouski	Palat.	Crac.	
Joannes	Josephi	Kotkowski	Palat	Crac.	
Franciscus	Francisci	Pohorecki	Palat.	Crac.	Sol.
Michaël	Francisci	Pohorecki	Palat	Crac	Sol.
Dominicus	Martini	Struss	Palat	Crac	
Antonius	Antonij	Rogowinski	Pala	Crac	Sol.
Laurentius	Alexandri	Chodakowski	Palat.	Crac	Sol.
Franciscus	Alexandri	Chodakowski	Palat	Crac	Sol.
Stanislaus	Josephi	Woitkowski	Palat.	Crac	Sol.
Jacobus	Luca	Krostakiewicz		Crac	Sol.
Michaël	Josephi	Laskiewicz		Crac	Sol.
Michael	Mathia	Hausman		Crac	Sol.

Josephus	Martini	Sladowski	Crac.	Sol.
Petrus	Joannis	Hendel.	Crac	Sol.
Lucas	Martini	Wozniakowski	Crac.	Sol.
Stanislaus	Thomae	Sosnicki	Crac.	Sol.
Stanislaus	Joannis	Hendel	Crac	Sol.
Andreas	Valentini	Kłoszkiewicz	Crac.	Sol.
Martinus	Alberti	Długoszowski	Crac	Sol.
Joannes	Joannis	Walter	Crac.	Sol.
Albertus	Joannis	Rychlicki	Crac	Sol.
Sebastianus	Valentini	Gibałowicz	Crac	Sol.
Joannes	Simonis	Fludzinski	Crac	Sol.
Josephus	Stanislai	Altoff	Crac	Sol.
Michael	Stanislai	Węgrzynowicz	Crac	Sol.
Antonius	Michaelis	Piątkowski	Crac	Sol.
Ignatius	Michaelis	Piątkiewicz	Crac	Sol.
Blasius	Joannis	Wokowski	Crac	Sol.
Carolus	Ignatij	Zarębski	Crac	Sol.
Romualdus	Simonis	Fludzinski	Crac	Sol.
Carolus	Stanislai	Węgrzynowicz	Crac	Sol.
Antonius	Simonis	Gołaszewic	Crac	Sol.
Melchior	Joannis	Strugalski	Crac	Sol.
Michael	Martini	Urbanski	Crac	Sol.
Josephus	Andreae	Swirczowski	Crac	Sol.
Michael	Sebastiani	Kapalski	Crac	Sol.
Mathaeus	Andreae	Canglerski	Crac	Sol.
Josephus	Casimiri	Rafałowicz	Crac	Sol.
Franciscus	Bartholomaei	Skalski	Crac	Sol.
Joannes	Dominici	Jurkiewicz	Crac	Sol.
Franciscus	Andreae	Canglerski	Crac	Sol.
Joannes	Antonij	Szkatułkiewicz	Crac	Sol.
Antonius	Alberti	Słowacki	Clepard	Sol.
Joannes	Antonij	Motylowski	Clepard.	Sol.
Franciscus	Jacobi	Kosałczynski	Clepard	Sol.
Michael	Antonij	Stokurski	Dia Crac	Sol.
Clemens	Sebastiani	Godawski	Dia Crac	Sol.
Petrus	Laurentij	Cygankiewicz	Dia Crac	Sol.
Thomas	Joannis	Jachowicz	Archidi: Gnes.	Sol.
Joannes	Joannis	Ennengell	Dia Vrans.	Sol.

Nicolaus	Andreæ	Thoma	Diæ Vrats.	Sol.
Jacobus	Thomæ	Langer	Diæ Vratis	Sol.
Jacobus	Francisci	Nowakiewicz	Diæ Crac	Sol.
Michael	Thomæ	Marsowski	Diæ Crac	Sol.
Simon	Lucæ	Krekosinski	Diæ Crac	
Jacobus	Joannis	Kreciński	Diæ Crac	
Antonius	Joannis	Wnarowski	Diæ Crac	Sol.
Adamus	Martini	Koprowski	Archid. Gnes.	Sol.
Martinus	Thomæ	Ocwieiowski	Diæ Crac	
Sebastianus	Jacobi	Stawinski	Diæ Crac	Sol.
Joannes	Ferdinandi	Rydel.	Diæ. Crac	Sol.
Balthasar	Laurentij	Kusiewicz	Diæ Crac	Sol.
Joannes	Nicolai	Widera	Diæ Vrat:	Sol.
Michäel	Lucæ	Piekoszowski	Diæ Crac	Sol.
Simon	Joannis	Sobolowski	Diæ Crac	Sol.
Nicolaus	Joannis	Sobolowski	Diæ Crac	Sol.
Joannes	Alberti	Cwiezowic	Diæ Crac	Sol.
Jacobus	Martini	Oprzetkiewicz	Diæ Cra	Sol.
Antonius	Francisci	Kosicki	Diæ Crac.	
Josephus	Martini	Markowski	Diæ Crac	Sol.
Franciscus	Josephi	Minocki	Diæ Crac	Sol.
Stanislaus	Alberti	Folszowski	Diæ Crac	Sol.
Josephus	Alberti	Gałuszkiewicz	Diæ Crac	Sol.
Jacobus	Martini	Jaroszewic	Diæ Crac	Sol.
Valentinus	Casimiri	Pianecki	Diæ Crac	
Michäel.	Jacobi	Galinski	Diæ Crac	Sol.
Andreas	Michäelis	Wątrobski	Diæ Crac	Sol.
Joannes	Joannis	Labrzeski	Diæ Crac	Sol.
Martinus	Simonis	Kursiewicz	Diæ Crac	Sol.
Josephus	Nicolai	Widera	Diæ Vrat	Sol.
Andreas	Simonis	Piekoszowski	Diæ Crac	Sol.
Carolus	Nicolai	Opeydowicz	Diæ Crac	Sol.
Valentinus	Adami	Sokołowski	Diæ Crac	Sol.
Simon	Casimiri	Piechnikiewicz	Diæ Cra	Sol.
Nicolaus	Bartholomæi	Ozdzinski	Diæ Crac	Sol.
Joannes	Francisci	Nitkowski	Diæ Crac	Sol.
Casimirus	Jacobi	Prorocki	Diæ Crac	Sol.
Martinus	Martini	Marxen	Diæ. Crac	Sol.

Carolus	Martini	Marxen	Diœc Crac	Sol. U. J. Dr. S. P.
Albertus	Antonij	Pitalski	Diœ Crac	Sol.
Chrystophorus	Bartholomæi	Pomykalski	Archid. Gnes.	Sol.
Theodorus	Stanislai	Klemzenski	Archid. Gnes.	Sol.
Stanislaus	Joannis	Rybinski	Diœc. Crac	Sol.
Georgius	Martini	Czardybonski	Diœ Crac	Sol.
Constantinus	Joannis	Podronski	Diœ Crac	Sol.
Josephus	Alberti	Szaltyski	Archid. Gnesn.	Sol.
Martinus	Jacobi	Ledecki	Diœ Crac	Sol.
Joannes	Jacobi	Kadlubski	Diœ Crac	Sol.
Hieronymus	Michaëlis	Niewiarowski	Archid. Gnesn.	Sol.
Mathias	Alberti	Kyklinski	Diœ Crac	Sol.
Franciscus	Joannis	Siermantowski	Diœc. Crac	Sol.
Thomas	Casimiri	Widawski	Diœ Crac	Sol
Martinus	Jacobi	Stonski	Diœ Crac	Sol.
Antonius	Antonij	Rogozinski	Diœ Crac	Sol.
Josephus	Michaelis	Ledwuchowski	Diœ Crac	Sol.
Jacobus	Blasij	Wnęczynski	Diœ. Cra	Sol.
Michaël	Friderici	Jeziorski	Diœ Cra	Sol.
Albertus	Francisci	Studentowicz	Diœ Cra	Sol.
Andreas	Mathiæ	Raykowski	Diœ Crac	Sol.
Martinus	Michaëlis	Pikulski	Diœ Crac	Sol.
Joannes	Andreæ	Gronowski	Diœ Crac	Sol.
Paulus	Joannis	Wielski	Diœ Crac	Sol.
Mathæus	Melchioris	Młotkiewicz	Diœ Crac	Sol.
Mathias	Michaëlis	Konczykiewicz	Diœ Crac	Sol.
Franciscus	Francisci	Fayge	Diœ Vrat.	Sol.
Jacobus	Stanislai	Urbanski	Diœ. Crac	Sol.
Joannes	Josephi	Lupkowski	Diœ. Crac	Sol
Antonius	Simonis	Podgorski	Diœ. Crac	Sol.
Josephus	Mathiæ	Szymanski	Diœ Crac	Sol.
Mathias	Urbani	Zasonski	Diœ Crac	Sol.
Franciscus	Bartholomæi	Klimaszewicz	Diœ Crac	Sol.
Ignatius	Friderici	Jezierski	Diœ Crac	Sol.
Jacobus	Simonis	Burdelowicz	Diœ Crac	~~Sol.~~
Augustinus	Valeriani	Owsinski	Diœ Crac	Sol.
Josephus	Francisci	Jasinski	Diœ Crac	Sol.
Joannes	Michaëlis	Rozdinski	Diœ Crac	Sol.
Carolus	Jacobi	Pikulski	Diœ Crac	Sol.
Philippus	Josephi	Dziewanski	Diœ Crac	Sol.

Sebastianus Laurentij Starorypinski Actualis Presbyter Diœcesis Plocensis

Laurentius Mathiæ Pasdzior diœcesis Vratislaviensis Sol.

Laurentius Stanislai Drozdecki Minorum Ordinum Clericus Diœcesis Cracoviensis - Solvit

Josephus Antonij Cwyptynski Diœcesis Luceoriensis

Gabriel Nicolai Podoski Canonicus Metropolitanus Gnesn. Diœcesis Plocensis. Solvit Primas Regni.

Franciscus Nicolai Podoski Canonicus Cathedr. Plocensis Diœcesis ejusdem. Solvit

Blasius Andreæ Horonzi Diœcesis Cracoviensis minorum ordinum Clericus. Phyæ Mr.

Jacobus Laurentij Lipka Diœcessis Cracoviensis minorum ordinum Clericus.

Bonaventura Turski Gabrielis, Archidiaconus Gnesnensis, Cracoviensis Canonicus ad Tribunal Regni Præsidens, mpp

Rectoratu XIV.

ejusdem Magnifici Domini cujus supra

Franciscus Andreæ Bochenski ex Palatinatu Posnaniensi mpp

17 7bris Cosimarus Cisimiri Brzozowski Notarij Terestris et Castrensis terræ Ciechanoviensis Filius Canes Cath. Plocens. Præpo Lecoviens. Sol.

Paulus Antonij Matuszewski Palatinatus Ravæ Diœcesis Posnaniensis Sol.

Adamus Ignatij de Urbanice Urbanski Subdapiferides Sanocensis Palatinatus Russiæ mp Sol.

Hyacynthus Francisci Trelinski Diœcesis Cracoviensis

Felicianus Francisci Godowski Clericus Minorum Ordinum Palatinatus Lublinensis Sol.

Simon Francisci Mikieta Silesius Diecessis Cracoviensis

Martinus Strachocki olim Joannis Filius Canonicus Cathedralis et Collegiatae Plocensis Praepositus Gralevicensis Judex Tribunalis Regni Lublinensis

Casparus Sebastiani Frossard Cracoviensis

Valerianus Gabrielis Smiechowski Palatinatus Braclaviensis

Petrus Thomae Strykowski Minorum Ordinum Clericus Diaecesis Cracoviensis Pltus Lublin.

V. Paulus Jacobi Nodkowski M. Ord. Diaconus Diaecesis Cracoviensis Paltus Lublinensis

Blasius Jacobi Bykowski Diaecesis Cracoviensis Sol.

Stanislaus Francisci Puchert Palatinatus Braclaviensis

Nicolaus Joannis Pancrakiewicz Diaecesis Cracoviensis

Decreto Judicii Rectoralis 15 Mrs 1743 Sol.

Rectoratu Anno

Ill. Adalberti Mizinski, Utriusq. Iuris Doctoris et Professoris, Jedesiae Collegiatae Sanctorum Omnium Cracoviae Custodis, Parochialis Lubonyciensis Curati, Facultatis Juridicae Decani, Studii Generalis Universitatis Cracoviensis Rectoris Commutatione Votiva etanno Domini 1743tio in album Universitatis praevio corporali juramento super punctis ad initium Libri hujus descripta positis duobus digitis ad Christi Evangelia praestito ex Urbitissima Suorum Jure Academico recepti et inscripti sunt.

Illustris Magnus D. Ignatius Scapharti Skarszewski subdapifer Regni Cap. Mazoviae.
Illustris Wadim. D. Adalbs Stanislai Zawada Palatinus Chomskiensis.

Ill.	Caspar	Josephi	Ostrowski	Capitaneides Lezenscovien. Sol.
Ill.	Joan. Casim.	Joannis	Chrubinski	Decillatoroides Lezenscovien. Sol.
Ill.	Hieronymus	Josephi	Ostrowski	Capitaneides Lezenscovien. Sol.
G.	Josephus	Joannis	Lehman	Palatinatus Cracov. Sol.
G.	Sebastianus	Benedicti	Schwarz	Palat. Sandomirien. Sol.
G.	Sebaldus	Stanislai	Laszewilikowski	Ducatus Lathovien. Sol.
G.	Josephus	Dominici	Czarski	Palat. Cracov. Sol.
G.	Josephus	Francisci	Zodzinski	Ducat. Bovien. Subdapif. Sol.
G.	Josephus	Vladislai	Trzebinski	Capitaneides Brzestavien. Pal. Crac. Sol.
G.	Josephus	Antonii	Rupsoski	Ducatus Lathovien. Sol.
G.	Josephus	Joannis	Kraez	Palat. Siradien. Sol.
G.	Franciscus	Augustini	Lubienieski	Capitaneides Lubien. Pal. Crac. Sol.
G.	Paulus	Augustini	Lubieniecki	Capitan. Luban. Palat. Crac. Sol.
G.	Albertus	Pauli	Janowski	Palatinat. Crac. Sol.
G.	Casimirus	Francisci	Lachorski	Palatinat. Crac. Sol.
G.	Christophorus	Petri	karszenieski	Terrae Premysliens. Sol.
G.	Albertus	Joannis	Mirrozewski	Palat. Siradien.
G.	Felix	Michaëlis	Kozicki	Ducatus Zawiciemen. Sol.
G.	Ignatius	Dominici	Pawlowski	Palat. Crac. Sol.
G.	Constantinus	Alexandri	Sopolski	Palat. Crac. Sol.
G.	Dominicus	Michaëlis	Bleszynski	Palat. Crac. Sol.
G.	Jacobus	Antonii	Zmybowski	Palat. Crac. Sol.
G.	Ignatius	Joannis	Swiezek	Palat. Crac. Sol.
G.	Josephus	Jacobi	kawecki	Terrae Wisnicensis Sol.
G.	Michaël	Lucae	Sluszki	Palat. Crac. Sol.
G.	Josephus	Stanislai	Stanowski	Palat. Crac. Sol.
G.	Josephus	Alexii	kownacki	Palat. Crac. Sol.
G.	Ignatius	Josephi	Dobrowski	Subdapiferid. Biecen. Palat. Crac. Sol.
G.	Matthias	Josephi	Dobrowski	Subdapiferid. Biecen. Palat. Crac. Sol.
G.	Martinus	Francisci	Sadowanski	Palat. Sandomirien. Sol.
G.	Andreas	Francisci	Sadowanski	Palat. Sandomirien. Sol.
V.	Adalbs	Michaëlis	Drzezynski	M.C. Gener. Brodn. Crac. Sol.
	Sebastianus	Joannis	Czerski	Brodn. Crac. Sol.
	Gregorius	Joannis	Chrzanacki	Electi Siradien. Sacerdos Sol.

Simon Simonis Lukini Cracoviensis sol.
9. Benedictus Dominici Rzarski Palatinatus Cracovien. sol.
Joannes Jacobi Gorek Cracoviensis sol.
Franciscus Maszczykiewicz Diœc. Cracov. sol.
Josephus Francisci Sokołowski Diœc. Crac. sol.
Nicolaus Bartholomæi Sroczynski Diœc. Crac. sol.
Jacobus Josephi Brocki Diœc. Crac. sol.
Melchior Stanislai Kuczynski Diœc. Crac. sol.
Josephus Stanislai Krepczynski Diœc. Crac. sol.
Gregorius Mathiæ Wielimski Diœc. Crac. sol.
Hyacinthus Alexandri Wawakowski Diœc. Crac. sol.
Antonius Josephi Samnocki Clepardiensis sol.
Franciscus Francisci Zerczynski Cracovien. sol.
Blasius Francisci Madeyski Diœc. Crac. sol.
Albertus Andreæ Balczerkiewicz Diœc. Crac. sol.
Mathias Bartholomæi Chocholski Diœc. Crac. sol.
Casimirus Christophori Bajerski Cracovien. sol.
Cantius Francisci Jankiewicz Cracovien. sol.
Antonius Andreæ Mysłowski Diœc. Crac. sol.
Martinus Christophori Zaigezkowski Diœc. Crac. sol.
Josephus Josephi Skrzypkiewicz Diœc. Crac. sol.
Casimirus Francisci Ossowski Diœc. Crac. sol.
Hyacinthus Thomæ Klicinski Cracovien. sol.
Andreas Stanislai Praski Diœc. Crac. sol.
Sebastianus Joannis Elberger Diœc. Crac. sol.
Antonius Antonii Kurkowski Archidiœc. Gnesnen. sol.
Carolus Simonis Wockowski Cracoviensis sol.
Jacobus Bartholomæi Zyszkarski Cracovien. sol.
Valentinus Petri Złotnicki Diœc. Crac. sol.
Augustinus Laurentii Otkowski Diœc. Crac. sol.
Thomas Josephi Pinski Diœc. Crac. sol.
Jacobus Sebastiani Wasilkowski Cracovien. sol.
Martinus Mathæi Mulminski Diœc. Crac. sol.
Joannes Alberti Kornecki Diœc. Crac. sol.
Ignatius Gasparis Gardulski Diœc. Crac. sol.
Joannes Adami Lepiszowski Cracoviensis sol.
Andreas Joannis Łuszczykiewicz Diœc. Crac. sol.
Franciscus Simonis Kołaczkiewicz Cracovien. sol.
Antonius Blasii Kozikiewicz Diœc. Crac. sol.
Franciscus Melchioris Kopinski Diœc. Posnan. sol.
Mathias Joannis Słowikowski Diœc. Crac. sol.
Joannes Petri Kasewski Cracovien. sol.
Albertus Jacobi Ptaszynski Diœc. Crac. sol.
Mathias Thomæ Sołtysiewski Diœc. Crac. sol.
Josephus Alberti Strzałczynski Diœc. Crac. sol.
Joannes Joannis Dudkiewicz Archidiœc. Gnesnen. sol.
Stanislaus Stanislai Dobrakowski Diœc. Crac. sol.

	Nicolaus	Adalberti	Niemajowski	Diœc. Crac. sol.
	Laurentius	Joannis	Stronski	Cracoviensis sol.
	Andreas	Ignatii	Michałowski	Cracoviensis sol.
	Christianus	Christiani	Inglik	Cracoviensis sol.
	Josephus	Stanislai	Zyblenski	Cracoviensis sol.
	Josephus	Jacobi	Szafranski	Cracoviensis sol.
	Stanislaus	Josephi	Kwiecinski	Diœc. Crac. sol.
	Gregorius	Thomæ	Gryniewicz	Diœc. Crac. sol.
	Franciscus	Joannis	Krzysztoforski	Diœc. Crac. sol.
	Josephus	Stanislai	Januszowski	Archidiœc. Gnesnen. sol.
	Josephus	Jacobi	Lurkowski	Diœc. Crac. sol.
	Franciscus	Casimiri	Markiewicz	Cracoviensis sol.
	Lucas	Stephani	Gromadzki	Diœc. Crac. sol.
	Carolus	Francisci	Julius	Cracoviensis sol.
	Sebastianus	Nicolai	Antosinski	Diœc. Crac. sol.
	Josephus	Michaëlis	Chrzanowski	Diœc. Crac. sol.
	Sebastianus	Joannis	Pojezkowski	Cracovien. sol.
	Josephus	Stanislai	Skorupski	Diœc. Crac. sol.
	Josephus	Martini	Dynarowski	Diœc. Crac. sol.
	Mathæus	Francisci	Kosecki	Diœc. Crac. sol.
	Thomas	Laurentii	Koziarski	Diœc. Crac. sol.
	Thomas	Alberti	Płatkiewicz	Diœc. Crac. sol.
	Martinus	Laurentii	Otkowski	Diœc. Crac. sol.
	Cantius	Alberti	Kuklenski	Diœc. Crac. sol.
	Jacobus	Georgii	Strzedulski	Cracovien. sol.
	Paulus	Georgii	Strzedulski	Cracovien. sol.
	Thomas	Francisci	Płecki	Diœc. Crac. sol.
	Simon	Jacobi	Miernikiewicz	Diœc. Crac. sol.
	Joannes	Valentini	Kłosowski	Cracovien. sol.
	Adamus	Georgii	Strzedulski	Cracovien. sol.
	Casimirus	Stanislai	Lekczewski	Diœc. Crac. sol.
	Petrus	Alberti	Salamon	Diœc. Crac. sol.
	Josephus	Floriani	Zelichowski	Cracovien. sol.
	Antonius	Casimiri	Chorkiewicz	Diœc. Crac. sol.
	Josephus	Joannis	Pudłowski	Diœc. Crac. sol.
	Josephus	Simonis	Wochowski	Cracovien. sol.
	Sebastianus	Stanislai	Lachowski	Diœc. Crac. sol.
	Georgius	Christophori	Golanski	Diœc. Crac. sol.
	Sebastianus		Kostrzycki	Diœc. Crac. sol.
	Jacobus	Joannis	Kopycinski	Diœc. Posnan. sol.
	Josephus	Valentini	Szczechowic	Palat. Crac. sol.
	Simon	Stanislai	Dobrakowski	Diœc. Crac. sol.
G.	Augustinus	Antonii	Fidecki	Pal. Lublin. sol.
	Mathias	Mathiæ	Przyrowski	Archidiœc. Gnesnen. sol.

M. Franciscus Adalberti Jankiewicz Artis Typographiæ
M. Petrus Pauli Smolinski ejusdem Artis Socius
M. Joannes Josephi Gajowski ejusd. Artis Socius
M. Adalbertus Gregorii Olatraszowski ejusd. Artis Socius
M. Josephus Krzestomski ejusd. Artis Socius.
S. Joannes Antonii Krupecki Palatinatus Russiæ
S. Theodorus Brzezbicki Regiæ Mansionis Inquilinus.
V. Adamus Josephi Lorentz Diœcesis Crac.
S. Josephus Josephi Olszynski Palat. Sandom. Dioc. Crac.
Sebastianus Adalbti Olikotayski Palatinat. et Diœc. Crac.
V. Olichaël Olartini Kazimirski AA. LL. et Philosophiæ
in Universitate Lamotrei Baccalaureus
Vac. S. Valentinus Josephi Siniński Terræ Opatiæ Universitatis
Varsav. Palatinatus et Diœcesis Cujaviæ Ponoratus
Illustris et Adm. Dñus Adalbertus Thomæ Strykowski Secretarius Olle
giatæ Lublinen. Canonicus

Rectoratu 2do

Olm. Adalberti Olicinski, Utriusq. Juris Doctoris et Pro
fessoris, Ecclesiarum Collegiatæ Sanctorum Omnium
Cracoviæ Custodis, Parochialis Lubonyciensis Curati,
Studii generalis Universitatis Cracoviensis Rectoris
Commutatione Hyberna Anno quo supra 1749to
et 1749to in Album Universitatis prius corporali
juramento super punctis ad initium hujus Libri
annotatis, positis duobus digitis ad Christi Evan-
gelia prædictis ex Juventute Academica receptus
Ignatius Joannis Bilinski Mazowiecki M. O. Diœc. Vlad.
Michael. Ignatij Filius Bykowski M. O. Diœc. Culmen.
S. Olichaël Basilii Berezowski Palatinatus Russiæ Archid. Lubl.
V. Stanislaus Stanislai Skrzechinski M. O. Plocen. Diœc. Crac.
Alexander Vladislai de Lielonki Lielinski Archipresbyter
Gotschoviens. Archidiaconatus Sandomiriensis
Olm. Andreas Stephani Debrano Grabinski Archid. Sandomir.
Olm. Ignatius Thomæ Olünzer Silesius Schonaviens. Phil. Ma
gister in Universitate Olomucen.
Olm. Joannes Henrici Spiller Silesius Micrologoviens.
S. Franciscus Petri Kitowski Palat. Vladim. Dioc. Culmen.
S. Florianus Casimiri Janowski Palatin. Cracovien. Sol.
S. Andreas Olichaëlis Kosmowicz Palat. Sandom. Dioc. Crac. sol.
S. Josephus Olichaëlis Kosmowicz Palat. Sandom. Dioc. Crac. sol.
S. Cajetanus Andreæ Dzierzbicki Palat. Siradiens. Archid. Gnes. sol.

145

G.	Stanislaus	Nicolai	Chomentowski	Palat. et Diœc. Crac. sol.
G.	Joannes	Francisci	Siekierski	Palat. et Diœc. Crac. sol.
G.	Joannes	Josephi	Kotkowski	Pata. et Diœc. Crac.
G.	Laurentius	Vincentii	Małuski	Palat. et Diœc. Crac. sol.
G.	Norbertus	Joannis	Cantelli	Palat. et Diœc. Crac. sol.
G.	Josephus	Valentini	Sutowski	Ducat. Severien. sol.
G.	Josephus	Andreæ	Scierlicki	Palat. et Diœc. Crac. sol.
G.	Joannes	Joannis	Hartwich	Palat. Masoviæ sol.
G.	Chrisogonus	Francisci	Łatyski	Palat. et Diœc. Crac.
G.	Andreas	Joannis	Hartwich	Palat. Masoviæ sol.
G.	Stanislaus	Antonii	Offinowski	Palat. et Diœc. Crac. sol.
G.	Ignatius	Josephi	Chuyniewicz	Palat. et Diœc. Crac. sol.
G.	Thomas	Michaëlis	Szeleski	Palat. et Diœc. Crac. sol.
G.	Casimirus	Francisci	Jasinski	Palatinus Culmen. sol.
G.	Josephus	Mathiæ	Bogucki	Palat. et Diœc. Crac. sol.
G.	Ignatius	Francisci	Jasinski	Palat. Culmen. sol.
G.	Stephanus	Antonii	Rogowski	Palat. et Diœc. Crac. sol.
G.	Thomas	Josephi	Gładysz	Ducat. Sever. Diœc. Crac. sol.
G.	Joannes	Joannis	Łakrzewski	Palat. et Diœc. Crac. sol.
G.	Albertus	Josephi	Gładysz	Ducat. Sever. Diœc. Crac. sol.
G.	Petrus	Alexandri	Łakrzewski	Palat. et Diœc. Crac. sol.
G.	Cajetanus	Francisci	Łatyski	Palat. et Diœc. Crac. sol.
G.	Andreas	Francisci	Łegocki	Palat. et Diœc. Crac. sol.
G.	Josephus	Stanislai	Dymbski	Palat. et Diœc. Crac. sol.
G.	Josephus	Michaëlis	Waxman	Palat. et Diœc. Crac. sol.
G.	Stanislaus	Michaëlis	Waxman	Palat. et Diœc. Crac. sol.
G.	Ignatius	Francisci	Strzelecki	Palat. et Diœc. Crac.
G.	Antonius	Francisci	Łegocki	Palat. et Diœc. Crac. sol.
	Sebastianus	Joannis	Cholewinski	Diœc. Crac. sol.
	Joannes	Adami	Moczydłowski	Diœc. Crac. sol.
	Andreas	Casimiri	Szopiarski	Diœc. Crac. sol.
	Hyacinthus		Szmardzewski	Diœc. Crac. sol.
	Franciscus	Joannis	Rybkowski	Diœc. Crac. sol.
	Joannes	Jacobi	Lesniowski	Diœc. Crac. sol.
	Valentinus	Pauli	Sierodaiski	Diœc. Crac.
	Martinus	Antonii	Wiatrowski	Diœc. Crac. sol.
	Paulus	Josephi	Stryzykiewicz	Diœc. Crac. sol.
	Crispinus	Joannis	Dybalinski	Diœc. Crac. sol.
	Joannes	Jacobi	Boszkiewicz	Cracovien. sol.
	Sebastianus	Mathiæ	Majowski	Diœc. Crac. sol.
	Josephus	Francisci	Ramczynski	Diœc. Crac. sol.
	Albertus	Stanislai	Orzechowski	Cracovien. sol.

Josephus Joannis Wielenski Diœc. Culmen.
Stephanus Nicolai Marszott Diœc. Crac.
Adamus Sebastiani Jagielski Diœc. Crac. sol.
Franciscus Joannis Oliwinski Diœc. Crac. sol.
Albertus Andreæ Ludwikowski Diœc. Crac. sol.
Joannes Joannis Krupinski Diœc. Crac. sol.
Joannes Francisci Krupinski Diœc. Crac. sol.
Andreas Antonii Buszewicz Diœc. Crac. sol.
Josephus Andreæ Sobieraiski Diœc. Crac. sol.
Mathias Stanislai Zastawski Diœc. Crac.
Joannes Casimiri Turczynski Diœc. Crac. sol.
Florianus Simonis Kozłowski Clepardien. sol.
Thomas Adalberti Pęczalski Cracoviensis sol.
Joannes Andreæ Kostecki Diœc. Crac. sol.
Antonius Jacobi Kozłowski Diœc. Crac. sol.
Christophorus Caroli Kuliczewicz Diœc. Crac.
Antonius Josephi Zdzianski Diœc. Crac. sol.
Gregorius Thomæ Wałczynski Diœc. Crac. sol.
Albertus Stanislai Kozłowski Diœc. Crac. sol.
Mathias Alberti Białodonaiecki Diœc. Crac. sol.
Paulus Blasii Czaputowic Diœc. Crac. sol.
Dionysius Andreæ Kowalski Diœc. Crac. sol.
Jacobus Stanislai Sielski Diœc. Crac.
Valentinus Lucæ Lexinski Diœc. Crac. sol.
Hyacinthus Joannis Krupinski Diœc. Crac. sol.
Simon Adalberti Paczynski Diœc. Crac. sol.
Josephus Adalberti Mirowski Archid. Gnesn. sol.
Carolus Pauli Wagner Diœc. Crac. sol.
Antonius Joannis Szwander Diœc. Crac. sol.
Mathias Joannis Baier Cracovien. sol.
Paulus Antonii Baranski Diœc. Crac. sol.
Thomas Francisci Hoidecki Diœc. Crac. sol.
Josephus Joannis Dworaczkiewic Diœc. Crac. sol.
Paulus Simonis Kudewski Diœc. Crac. sol.
Augustinus Jacobi Tobolski Cracovien. sol.
Simon Stanislai Zabrowski Diœc. Crac. sol.
Cantius Joannis Elbergier Diœc. Crac. sol.
Franciscus Josephi Konarski Diœc. Crac. sol.
Andreas Joachimi Zielinski Diœc. Crac. sol.

Franciscus Alberti Laskiczynski Dioc. Crac. sol.
Sebastianus Gaspari Lipski Dioc. Crac. sol.
Antonius Joannis Smeleczek Silesij Dioc. Crac.
Ignatius Joannis Olaszowski Dioc. Crac. sol.
Stanislaus Blasii kochanski Dioc. Crac. sol.
Vladislaus Josephi Zupkowski Dioc. Crac. sol.
Adam Piotrus Franciscj Adami krupiwnicki Presbyter Dioc. Crac.
Illustris Magnus Antonius Franc. Miaskowski Crznatowsky Nobilis
Joannes Antonij Camelin Medicus practicus
V. Laurentius Joannis Skrzynowski M. a Clericis Palat. Sand. Dioc. Crac.
Andreas Jacobi Bähr Dioc. Varmien.
Christophorus Hilarius Antonij Sembek Sacerdos Posnaniensis Gnesnensis et Cracoviensis Cathedralis Decanus Cracovij. Praepositus Insulatus Lancicensis.
Samuel, Franciscus, Sam: Fil: Grüttner de Kettler, Elbinga Polono-Borussus.

Rectoratu 5to

Ill. Adalberti Ellicinski, Utriusq; Juris Doctoris et Professoris, Ecclesiarum Collegiatae Sanctorum Omnium Cracoviae Custodis, Parochialis Luborzycensis Curati, Studii generalis Universitatis Cracoviensis Rectoris, Commutatione Datum Die 17 Aug. in Album Universitatis praevio corporali juramento super punctis ad initium hujus Libri annotatis, duobus dignis ad Evangelia Christi positis praestito ex Juventute Academica recepti sunt.

Ill. m. m. Ignatius Bonaventura Zapaczynski Doctor. Gymnas. Sol.
Ill. et R. R. Michael et Stanislaus Stanislai Lytowscii Subdap. Cracc.
G. Casimirus Josephi Lizowski Palat. Crac. sol.
G. Michael Casimiri Drohoiowski Ducat. Zathor. sol.
G. Norbertus Joannis Ladebski Palat. Crac. sol.
G. Alexander Alexandri Lotermont. Ducat. Severiens. sol.
G. Stanislaus Alexandri Koruski Palat. Cracov.
G. Gabriel Sigismundi Chylinski Palat. Crac.
G. G. Joseph et Stanislaus Adami Sokuchowski Subdapifer. Russ. Duc. Zator. sol.
G. Josephus Martini Czarnowski Vraillif. Culmens. Pal. Crac. sol.

S.	Ignatius	Joannis	Labędzki	Palat. Crac. sol.
S.	Martinus	Alexandri	Lotermont	Ducat. Oswie. sol.
S.	Thomas	Alberti	Czechowski	Palat. Crac.
S.	Josephus	Joannis	Larnowski	Palat. Posnan. sol.
S.	Paulus	Joannis	Gostawski	Palat. Sandom. sol.
S.	Casimirus	Antonii	Jozwowski	Palat. Crac. sol.
S.	Simon	Andreæ	Jodowski	Palat. Crac. sol.
S.	Josephus	Josephi	Luchalski	Palat. Crac.
S.	Casimirus	Casimiri	krekowiecki	Palat. Crac. sol.
S.	Josephus	Alexandri	Ortowski	Palat. Crac.
S.	Michaël	Casimiri	krekowiecki	Palat. Crac. sol.
S.	Bonaventura	Josephi	Lowinski	Palat. Crac. sol.
S.	Franciscus	Laurentii	Jaszkowski	Palat. Crac. sol.
S.	Joannes	Joannis	Jakotowski	Palat. Crac. sol.
S.	Ignatius	Vincentii	Olechuski	Palat. Crac. sol.
S.	Josephus	Jacobi	Jorebski	Palat. Podlachiæ sol.
S.	Stanislaus	Balthasaris	Zogrowski	Palat. Crac. sol.
S.	Matthias	Alexandri	Zwaycki	Ducat. Lithor. sol.
S.	Gabriel	Joannis	Jeradzki	Palat. Cracovien. sol.
S.	Matthæus	Joannis	Ostrogorski	Palat. Crac. sol.
S.	Jacobus	Stephani	Jakubinski	Palat. Crac. sol.
SS.	M. Sebastian	Christophori	Rupniowski	Sacr. per. kiroviens. sol.
SS.	Josephus	Andreas Petri	Skowronski	Palat. Crac. sol.
S.	Franciscus	Jacobi	konarzewski	Palat. Crac. sol.
S.	Josephus	Caroli	Stadema	Palat. Crac.
S.	Joannes	Joannis	Ossirecki	Palat. Crac. sol.
S.	Constantinus	Josephi	kawecki	Palat. Lublin.
S.	Victor	Joannis	Miroslowski	Palat. Lanciciens. sol.
S.	Joannes	Bartholomæi	Jndrewski	Palat. Podlachiæ sol.
S.	Stanislaus	Alexandri	Stupski	Palat. Crac.
S.	Martinus	Stanislai	Gostkowski	Palat. Crac. sol.
	Bartholomæus	Stanislai	Lichonski	Dioc. Crac.
	Franciscus	Simonis	Lukini	Cracovien.
	Franciscus	Alberti	Sajdowski	Dioc. Crac.
	Joannes	Sebastiani	Sydzienski	Dioc. Crac.
	Ignatius	Alberti	kasprzykiewicz	Dioc. Crac. sol.
	Stanislaus	Pauli	kosmalowicz	Dioc. Crac.
	Andreas	Andreæ	Olszewski	Dioc. Crac.
	Hilarius	Joannis	Augustowski	Dioc. Crac.
	Albertus	Petri	Szybowski	Dioc. Crac.
	Josephus	Joannis	Jankowski	Dioc. Crac.
	Gregorius	Andreæ	Lutawski	Dioc. Crac. sol.
	Ignatius	Francisci	Molenski	Dioc. Crac. sol.
	Martinus	Josephi	Jamecki	Dioc. Crac. sol.
	Dominicus	Joannis	Kotecki	Dioc. Cracov.
	Lucas	Petri	Szkawski	Dioc. Crac.
	Hyacinthus	Joannis	Lagorski	Dioc. Crac.

Bernardus	Andreæ	Rubeszowicz	Diœc. Varmien. sol.
Franciscus	Sebastiani	Zgłobicki	Diœc. Crac. sol.
Joannes	Andreæ	Petulski	Diœc. Crac. sol.
Casimirus	Michaëlis	Nowakowski	Diœc. Crac. sol.
Andreas	Andreæ	Krolikowski	Diœc. Crac.
Dominicus	Jacobi	Salwinski	Cracovien.
Bonaventura	Bartholomæi	Sroczynski	Diœc. Crac. sol.
Joannes	Bartholomæi	Szumarski	Diœc. Crac. sol.
Thomas	Petri	Głąbkowski	Diœc. Crac. sol.
Blasius	Joannis	Hehtaor	Diœc. Crac. sol.
Adalbertus	Adalberti	Połaciewicz	Diœc. Crac. sol.
Mathias	Stanislai	Radonski	Diœc. Crac. sol.
Michaël	Joannis	Gąsiorski	Diœc. Crac. sol.
Josephus	Joannis	Gdowski	Diœc. Crac. sol.
Joannes	Alexandri	Storkowski	Diœc. Crac.
Hyacinthus	Josephi	Jezowski	Cracovien. sol.
Cantius	Simonis	Tarski	Diœc. Cracov. sol.
Gaulus	Andreæ	Jochinski	Diœc. Crac. sol.
Joannes	Joannis	Jeziorski	Diœc. Crac. sol.
Albertus	Ignatii	Gebczynski	Diœc. Crac. sol.
Joannes	Petri	Borowczyk	Diœc. Crac. sol.
Josephus	Simonis	Stachowski	Diœc. Crac. sol.
Franciscus	Stanislai	Filipowski	Diœc. Crac. sol.
Martinus	Joannis	Stefanski	Diœc. Crac.
Thomas	Mathiæ	Patasinski	Cracovien.
Franciscus	Antonii	Macowicz	Diœc. Crac. sol.
Antonius	Martini	Zralinski	Diœc. Crac. sol.
Joannes	Andreæ	Kasprowicz	Diœc. Crac. sol.
Joannes	Andreæ	Bałucki	Diœc. Crac. sol.
Casimirus	Joannis	Zyzbinski	Diœc. Crac.
Mathias	Antonii	Lorens	Cracoviensis.
Jacobus	Adami	Sokołowski	Diœc. Crac. sol.
Martinus	Stanislai	Zonski	Diœc. Crac. sol.
Antonius	Ignatii	Maniecki	Cracovien. sol.
Joannes	Joannis	Gąsiorski	Diœc. Crac. sol.
Alexius	Valentini	Staszewski	Cracoviensis sol.
Michaël	Danielis	Stroczkiewicz	Diœc. Plocen. sol.
Antonius	Stanislai	Zielinski	Diœc. Crac. sol.
Florianus	Andreæ	Dybinski	Diœc. Crac. sol.
Valentinus	Valentini	Bratoszowski	Cracovien. sol.
Antonius	Casimiri	Gąckowski	Diœc. Crac. sol.
Thomas	Casimiri	Klimaszewicz	Diœc. Crac. sol.
Antonius	Sebastiani	Werminski	Diœc. Crac. sol.

Thomas	Simonis	Florkiewicz	Dioc. Cracc. sol.
Albertus	Matthiæ	Latuskiewicz	Dioc. Cracc. sol.
Franciscus	Alberti	Dutkiewicz	Cracovien. sol.
Thomas	Joannis	Zoloski	Dioc. Cracc. sol.
Stanislaus	Andreæ	Skawinski	Dioc. Cracc. sol.
Laurentius	Thomæ	Cuchrowski	Dioc. Cracc. sol.
Augustinus	Joannis	Lachorowicz	Dioc. Cracc. sol.
Casimirus	Antonii	Brzeski	Dioc. Cracc. sol.
Lucas	Valentini	Sokolski	Dioc. Cracc. sol.
Albertus	Benedicti	Marcialski	Cracovien. sol.
Franciscus	Joannis	Polaczek	Dioc. Cracc. sol.
Matthias	Thomæ	Olchowski	Dioc. Cracc. sol.
Martinus	Gregorii	Karasinski	Dioc. Cracc. sol.
Albertus	Johannis	Baier	Cracovien. sol.
Martinus	Simonis	Sawerski	Dioc. Cracc. sol.
Adalbertus	Joannis	Stanzenski	Dioc. Cracc. sol.
Blasius	Andreæ	Sawlskiewicz	Dioc. Cracc. sol.
Franciscus	Sebastiani	Antkiewicz	Dioc. Cracc. sol.
Josephus	Martini	Wodnikowski	Dioc. Cracc. sol.
Joannes	Antonii	Lisbikiewicz	Dioc. Cracc. sol.
Laurentius	Josephi	Bulawski	Dioc. Cracc. sol.
Balthasar	Simonis	Stanislowski	Dioc. Cracc. sol.
Sebastianus	Joannis	Mlasiewicz	Dioc. Cracc. sol.
Josephus	Josephi	Laskiewicz	Cracovien. sol.
Petrus	Joannis	Bartyzolowicz	Dioc. Cracc. sol.
Gregorius	Francisci	Sedrzejkiewicz	Dioc. Cracc. sol.
Petrus	Alberti	Sikorski	Dioc. Cracc. sol.
Valentinus	Augustini	Stankowski	Dioc. Cracc. sol.
Albertus	Bartholomæi	Statkiewicz	Dioc. Cracc. sol.
Josephus	Pauli	Pawlikiewicz	Dioc. Cracc. sol.
Jacobus	Francisci	Mixerski	Dioc. Cracc. sol.
Joannes	Felicis	Ujazdowski	Dioc. Cracc. sol.
Sebastianus	Adalberti	Jagodzinski	Dioc. Cracc. sol.
Matthæus	Matthiæ	Sachynski	Dioc. Cracc. sol.
Matthias	Michaëlis	Lisikiewicz	Dioc. Cracc. sol.
Petrus	Hyacinthi	Piterski	Dioc. Cracc. sol.
Franciscus	Adalberti	Cawrzewicz	Dioc. Cracc. sol.
Blasius	Adalberti	Jutrzenowski	Dioc. Cracc. sol.
Franciscus	Adalberti	Baszenski	Dioc. Cracc. sol.
Josephus	Antonii	Flankiewicz	Dioc. Cracc. sol.
Stanislaus	Josephi	Pawlocki	Dioc. Cracc. sol.
Blasius	Joannis	Stankiewicz	Dioc. Cracc. sol.
Antonius	Stanislai	Jagodzinski	Dioc. Cracc. sol.
Franciscus	Joannis	Grammatycki	Dioc. Cracc. sol.

Cantius	Gregorii	Grygielski	Cracov. sol.
Michäel	Martini	Cichachalski	Cracov. sol.
Adalbertus	Joannis	krupski	Dyec. Cracov. sol.
Nicolaus	Petri	Mindalski	Dyec. Cracov. sol.
Franciscus	Nicolai	Tomecki	Dyec. Cracov. sol.
Thomas	Casimiri	Mazowski	Dyec. Cracov. sol.
Adalbertus	Blasii	Grodzinski	Dyec. Cracov. sol.
Adamus	Joannis	kapuscinski	Dyec. Cracov. sol.
Joannes	Thomae	Lekki	Dyec. Cracov. sol.
Nicolaus	Andreae	Lechowski	Dyec. Cracov. sol.
Paulus	Laurentii	Nowakowski	Dyec. Cracov. sol.
Matthäus	Jacobi	Cieplinski	Dyec. Cracov. sol.
Michäel	Joannis	Sabiszenski	Dyec. Cracov. sol.
Matthias	Joannis	krupski	Dyec. Cracov. sol.
Joannes	Josephi	Jastrzebski	Dyec. Cracov. sol.
Sigismundus	Pauli	Sowinski	Dyec. Cracov. sol.
Franciscus	Josephi	Mazecki	Dyec. Cracov. sol.
Stanislaus	Josephi	Chrzaszewicz	Dyec. Cracov. sol.
Sebastianus	Adalberti	Mussynski	Dyec. Cracov. sol.
Antonius	Adami	Mazecki	Dyec. Cracov. sol.
Gregorius	Pauli	Palczowski	Cracovien. sol.
Joannes	Simonis	Rucinski	Dyec. Cracov. sol.
Joannes	Stephani	Wisniowski	Dyec. Cracov. sol.
Antonius	Gabrielis	Heinrik	Cracovien. sol.
Albertus	Hyacinthi	Smietanski	Dyec. Cracov. sol.
Petrus	Casimiri	Turczynski	Dyec. Cracov. sol.
Daniel	Danielis	Conradi Patricius	Elbing: Hol
V. Stanislaus	Jacobi	Wylma Dioecesis Culmens. SM. O. Cisterc.	
Andreas	Adami	Fest Dilectus Dantiscorum Dioec. Cracov.	
G. Basilius	Joannis	Skaszewicz Palat. Lubid. Terrae Chelmens.	
S. Christophorus	Nicolai	Dezma Palat. Lubid. Terrae Lydaczowien.	
S. Franciscus	Joannis	Szydlowski Palat. Cracc.	
Mathias	Laurentij	Lusienski Dioecesis Cracovien.	

In Nomine Domini Amen

1744

Rectoratu IV

M. Casimiri Pałaszowski S. Th. Professoris Collegae Majoris Ecclesiarum Collegiatarum S. Floriani Canonici Curcloviensis Decani Parochialis in Czerniechow Curati Commutatione hyberna Ao Dni 1744to in Album Universitatis praevio Corporali juramento Super Punctis ad initium hujus Libri positis ad Evangelia Christi digitis ex illis qui pro Promotionibus ad Universitatem veniunt et ex Juventute studiosa in eadem Universitate tractante recepti sunt de Nominibus et Cognominibus suis tali ut sequitur modo

Joannes Caroli Willich, Minorum Ordinum Clericus ex Diaecesi Varmiensi

Franciscus Martiani Krasuski Palatinatus Sandomiriensis ex Diaecesi Cracoviensi

Adalbertus Casimiri Stominski Archidiecesis Gnesnen mpp

Gregorius Joannis Jaxa Bykowski Archidiecesis Gnesnen mpp

Jacobus Joannis Kraus Silesius Bythomiensis diaecesis Crakoviensis. M: P.

Laurentius Joannis Deurovyc Silesius Bythomiensis Diecesis Cracoviensis M: P.

Andreas Stanislai Karnkowski Palatinatus Diecesis Plocen Minorum Ordinum Clericus mpp

Franciscus, Francisci Zahn Min: Ordu Clericus Diaecesis Warmiensis mpp

Antonius Stanislai Skarbek Wodzinoski Palatinatus Sandomiriensis Diecesis Cracoviensis mpp

Joannes Fridericus Friderici Fil: Mayer Gedanensis Polono-Porussus.

Simon Thomae Chochlowski Diecesis Crac Sol.

Stanislaus Adalbertus Pauli Krolikiewicz Custos Ecclesiae Collegiatae Calisviensis Archi Diecesis Gnesnensis mmpp

Joannes Martini Woskowicz Diecesis Posn Sol

Joannes Mathiae Koczurowski diocesis Cracovien: Sol:

Ad ut supra d. 3 xbris inscripti

G.	Lucas	Joannis	Rodzinski	Palatinatus Crac Sol.
G.	Franciscus	Josephi	Odonowski	Palat Crac Sol.
G.	Andreas	Alberti	Rakowski	ex Terra Premysliensi Sol.
G.	Matthias	Samuelis	Pelka	Palatus Siradiensis Sol
	Andreas	Adalberti	Zaprocki	Diecesis Crac Sol.
G.	Michael	Antonij	Kycki	Palatinus Crac Sol.
	Joannes	Francisci	Orzydkiewicz	Cracovien Sol
	Nicolaus	Ferdinandi	Rydel	Diec Crac Sol.
	Josephus	Antonij	Stanowski	Diec Crac Sol
	Hyacinthus	Nicolai	Trigalski	Palat Sandom Sol
	Joannes	Joannis	Kowinski	Diec Crac Sol
	Nicolaus	Joannis	Wyczynski	Diec Crac Sol
	Mathaeus	Francisci	Przygocki	Diec Crac Sol
	Andreas	Stanislai	Sleczkowski	Diec Crac Sol.
	Andreas	Pauli	Cewkowski	Diec Crac Sol.
	Michael	Matthiae	Winkler	Diec Crac Sol.
	Joannes	Michaelis	Lipkiewicz	Diec Crac Sol
	Michael	Joannis	Radolski	Diec Crac Sol
	Thomas	Antonij	Smolinski	Diec Crac Sol

Valentinus Matthiae Porębinski Diaec Crac Sol.
Matthias Jacobi Bykowski Diaec Crac Sol.
Martinus Gaspari Matecki Diaec Crac Sol
Matthias Martini Kazanecki Cracov Sol.
Albertus Joannis Cybulski Diaec Crac Sol
Simon Lucae Wandowski Diae Crac Sol
E Andreas Andreae Rogawski Pal. Crac Sol
Joannes Joannis Tomaszkiewicz Crac. Sol
Josephus Valentini Sendenkowski Diaec Crac Sol
Joannes Laurentij Rasinski Diaec Crac Sol
Sebastianus Alberti Olszanski Diaec Crac Sol
Joannes Jacobi Sawicki Diaec Crac Sol
Martinus Casimiri Janikowski Diaec Crac Sol
Franciscus Jacobi Dzianotty Cracovien Sol
Paulinus Simonis Dzięciołowski Palat. Crac Sol
Alexander Joannis Jankowski Diaec. Crac Sol
Jacobus Jacobi Dzianotty Crac Sol
Joannes Simonis Jantaczowski Diaec Crac Sol
Felix Laurentij Witkowski Diae Crac. Sol
Martinus Alberti Lipski ex Majori Polonia Sol
Joannes Joannis Szybicki Diaec Crac. Sol
Valentinus Nicolai Micinski Diaec Crac Sol
E Franciscus Christophori Dukiet Pal. Crac Sol
Hyacinthus Francisci Czerchowski Pal. Crac S
Josephus Joannis Żurowski Palat. Crac Sol
M. ac E. Joannes Josephi Michałowski Vexilliferida Crac Sol
M. ac E. Antonius Josephi Michałowski Vexilliferida Crac Pal. ejus Sol.
M. ac E. Felix Josephi Michałowski Vexilliferida Crac Pal. ejus Sol.
Casimirus Francisci Załaszowski Diaec. Crac Sol
Antonius Francisci Załaszowski Diaec Crac. Sol.

Petrus Josephi Halicki Diec. Crac. Sol
E. Ignatius Josephi Młodzianowski Pal. Crac. Sol.
Joannes Francisci Smagalski Diec. Crac. Sol
Joannes Joannis Czyrkiewicz Cracovien. Sol
Michael Blasij Wołkiewicz Diec. Crac. Sol.
E. Alexander Joannis Zurowski Palat. Crac. Sol
Matthias Alberti Robacki Diec. Crac. Sol
E. Adamus Adalberti Strzelecki Palat. Crac. Sol
Josephus Sebastianus Gorski Palat. Crac. Sol
Josephus Andreae Sikorski Diec. Crac. Sol
Simon Francisci Siekierski Diec. Crac. Sol.
Casimirus Francisci Putanowicz Diec. Crac. Sol
Joannes Sebastiani Kornalski Cracovien. Sol
Carolus Francisci Melzynski Cracovien. Sol.
Antonius Simonis Grudzinski Diec. Praemysliensis Sol.

Rectoratu Sto

M. Casimiri Pałaszowski S. Th. Professoris Collegae Majoris Ecclesiae Collegiatae S. Floriani Canonici Commutatione Aestiva Ao Dni 1741to in Album Universitatis praevio corporali juramento recepti sunt et inscripti de Nominibus et Cognominibus tali ut sequitur modo.

Hyacinthus Petri Holumsna Sienicki M.O.C. Diecesis Lucae Orien. M.P.

Paulus Francisci Soldadini Cracoviensis Consulis Filius Sol.
Matthias Antonij Jasinski Palatinatus Sandomiriensis Sol
Martinus Martini Kroczynski Diec. Crac. Sol
Matthaeus Matthaei Smagalski Crac. Sol
Joannes Bartholomaei Czerwinski Diec. Crac. Sol

Franciscus Matthiae Grandowski Diec Crac Solvit
Stanislaus Bartholomaei Szumarski Diec Crac Sol
Thomas Bartholomaei Kurowski Crac Sol
Jacobus Josephi Pudowski Crac Sol
Adalbertus Josephi Zdzedzki Palat Crac Sol
Stanislaus Matthiae Wiklinski Crac Sol
Antonius Matthiae Zrodlinski Crac Sol
Sebastianus Andreae Ledecki Crac Sol
Michael Martini Sierakowski Pal. Posnan Sol.
Ignatius Andreae Laskiewicz Crac Sol
Stanislaus Casimiri Olearski Crac Sol
Florianus Andreae Koprowski Crac Sol
Thomas Andreae Nowacki Diec Crac Sol
Joannes Lucae Dziedzicki Crac Sol
Valentinus Casimiri Zudembski Crac Sol
Josephus Martini Matynski Diec Crac Sol
Hyacinthus Petri Woyckiewic Crac Sol
Gregorius Jacobi Baranski Clepard. Sol
Josephus Josephi Szurowski Diec Crac. Sol
Josephus Simonis Grzybinski Palat Culmensis Sol.
Casimirus Antonij Szybinski Palat. Russiae Sol.
Joannes Joannis Zapinski Diec. Crac Sol.
Franciscus Francisci Urbanski Diec. Crac Sol
Simon Adalberti Wilczkiewicz Diec Crac Sol
Josephus Stanislai Buczkowski Palat. Crac Sol
Joannes Antonij Tryczkiewicz Crac Sol.
Gregorius Alberti Chacinski Crac Sol
Martinus Joannis Grabowski Diec Crac Sol.
Lucas Thomae Stezakowski Archid. Gnes. Sol.
Josephus Francisci Bielecki Palat. Siradiensis Sol.
Stanislaus Gaspari Gymbinski Diec Crac Solvit

Joannes Valentini Jakubowski Crac. Sol.
Adalbertus Blasij Sliwinski Crac. Sol.
Cajetanus Joannis Hynkowski Crac. Sol.
Joannes Antonij Postupalski Diec. Crac. Sol.
Michael Joannis Siradzki Pal. Crac. Sol.
E. Andreas Stephani Pisarzowski Pal. Crac. Sol.
E. Antonius Stephani Pisarzowski Pal. Crac. Sol.
E. Ignatius Stanislai Oraczowski Pal. Crac. Sol.
Laurentius Michaelis Lubczynski Diec. Crac. Sol.
Thomas Simonis Pochronski Diec. Crac. Sol.
Alexander Stanislai Rylski Palat. Crac. Sol.
Carolus Joannis Hendowski Crac. Sol.
Simon Michaelis Zaleyski Palat. Crac. Sol.
Thomas Stanislai Jezowski Diec. Crac. Sol.
Lucas Joannis Grabowski Diec. Crac. Sol.
Paulus Alexandri Kostecki Palat. Lublinens. Sol.
Nicolaus Adalberti Krakowski Diec. Crac. Sol.
Ludovicus Francisci Bigoszowski Palat. Crac. Sol.
Sebastianus Laurentij Dudzinski Crac. Sol.
Joannes Pauli Modalewski Archidiec. Gnes. Sol.
Gregorius Thomae Bratkowski Palat. Lublinens. Sol.
Antonius Martini Sladowski Crac. Sol.
Josephus Simonis Bujakiewicz Crac. Sol.
Josephus Joannis Garycki Diec. Crac. Sol.
Joannes Valentini Senderkowski Diec. Cr. Sol.
Joannes Andreae Lukaszkiewicz Crac. Sol.
Joannes Jacobi Tabolski Crac. Sol.
Bartholomaeus Christophori Osinski Diec. Crac. Sol.
Jacobus Adalberti Kowalski Palat. Crac. Sol.

Laurentius Simonis Gołbinski Diœc Crac Sol
Casimirus Antonij Smolinski Diœc Crac Sol
Petrus Alberti Zylinski Diœc Crac Sol.
Laurentius Andreæ Wroblowski Diœc Crac Sol
Franciscus Thomæ Jeziorski Crac Sol
Norbertus Thomæ Kozłowski Diœc Crac Sol.
Franciscus Jacobi Gorecki Crac Sol.
Casimirus Antonij Kasicki Crac Sol
Franciscus Josephi Wrzlewski Diœc Crac Sol.
Thomas Jacobi Stuchnikiewicz Diœc Crac Sol.
Thomas Sebastiani Ratalski Palat Crac Sol
Basilius Martini Czerleniowski Pal Crac Sol
Adalbertus Francisci Bigoszowski Palat Crac Sol.
Lucas Jacobi Iwinski Crac Sol.
Martinus Balthasari Pawlikowski Diœc Crac Sol.
Antonius Casimiri Medkowski Palat Culmensis Sol.
Franciscus Casimiri Parczewski Palat Sandominens
Martinus Adalberti Kozłowski Diœc Crac Sol.
Joannes Michaelis Rudzki Palat Crac Sol.
Thomas Casimiri Gorzechiewic Diœc Crac Sol.
Adalbertus Andreæ Zarzycki Archid Gnes. Sol.

Rectoratu Sto

M Casimiri Pałaszowski S. Th. Professoris Collegæ Majoris Ecclesiæ S. Floriani Canonici Commutatione hyemali Ao Dni 1747to in Album Universitatis prævio Corporali juramento recepti sunt et inscripti de Nominibus et Cognominibus tali ut sequitur modo
Hilarius Martini Wierciszewski curatus Kluskoviensis Diœcesis Plocensis mpp

Andreas Simonis Danecki Diec Crac
Ludovicus Francisci Strasser Diec Prae Sol
Boguslaus Stanislaj Chlapowski actu Praesbiter ducis Posn.
Joannes Joannis Flach Silesius mpp Rattiboriensis.
Joannes Andreae Cieliczkowski Culmen.
Casimirus Nadstawski ~~Parentis~~ Jacobi Praesbiter Curatus Svinensis Diecesis Posnaniens Sol.
Onuphrius Joannis Korytynski Palatinatus Masoviae.
Franciscus Caroli Turyani Crac Sol
Thomas Adalberti Wierzbicki Diec Crac Sol
Michael Hyacinthi Woykowski Diec Crac Sol
Ferdinandus Stanislai Kochanowski ex Ducatu Severiensi
Laurentius Antonij Radecki ex Palat Belzensi Sol
Stanislaus Josephi Chocipowski ex Pal. Masoviae Sol
Adamus Adami Byszewski Silesius Zarensis Sol
Felix Antonij Radecki ex Pal. Belzensi Sol
Blasius Pauli Edowski Diec Crac Sol
Gaspar Thomae Drozdowicz Crac Sol
Blasius Simonis Gaubinski Diec Crac Sol
Thomas Josephi Milkowski ex Pal. Crac Sol
Georgius Michaelis Filecki Diec Crac Sol
Jacobus Blasij Zaskalski Diec Crac Sol
Michael Hyacinthi Dobrzanski Crac Sol
Joannes Francisci Mostakowski Diec Crac Sol
Antonius Matthiae Jeczkowski Diec Crac Sol
Stanislaus Joannis Bielecki ex Pal. Lublinensi Sol
Stanislaus Michaelis Jasinski Diec Crac Sol
Theodorus Antonij Burski Crac Sol

Augustinus Martini Woycicki Archidiaconus Enes. Sol.
Nicolaus Nicolai Skurski Diaconus Crac. Sol.
Franciscus Jacobi Tokarski Diaconus Crac. Sol.
Joannes Josephi Czechowic Diaconus Crac. Sol.
Sebastianus Lucae Kopcinski Diaconus Crac. Sol.
Josephus Casimiri Stominski Mmoo Clericus Archid. Enes. Sol.
Jacobus Francisci Jasinski Diaconus Crac. Sol.
Franciscus Francisci Kozubski Diaconus Crac. Sol.
Adalbertus Adami Jedlecki Diaconus Crac. Sol.
Stanislaus Antonij Markiewicz Diaconus Crac. Sol.
Joannes Michaelis Jordan Palatinatus Crac. Sol.
Bernardus Joannis Piotrowski Diaconus Crac. Sol.
Stanislaus Adalberti Pietrzykowski Diaconus Crac. Sol.
Valentinus Sebastiani Zagrocki Diaconus Crac. Sol.
Stanislaus Francisci Wasielowski Diaconus Crac. Sol.
Josephus Pauli Pyrczynski Palatinatus Posnaniensis Sol.
Joannes Thomae Kliszowski Diaconus Crac. Sol.
Michael Josephi Molzecki Diaconus Crac. Sol.
Stanislaus Stanislai Fachinetty Crac. Sol.
Laurentius Stanislai Radowski Diaconus Crac. Sol.
Antonius Stanislai Prakowski Diaconus Crac.
Casimirus Francisci Kozubski Diaconus Crac. Sol.
Valentinus Sebastiani Wielgoszowski Diaconus Crac. Sol.
Fridericus Josephi Kempski Palat. Crac. Sol.
Gaspar Adami Suchanski Crac. Sol.
Antonius Josephi Szczepanowski Palat. Sandomiriensis Sol.
Josephus Josephi Szczepanowski Palat. ejus Sol.
Albertus Josephi Szczepanowski Palat. ejus Sol.
Andreas Jacobi Grzeszkiewicz Diaconus Crac. Sol.

Baltasar Simonis Wyzatowski Diaec. Crac. Sol.
Cajetanus Stanislai Golenski Diaec. Crac. Sol.
Joannes Nepomucenus Joannis Dembinski Pocillatorides Crac. Pal. Sand.
Thomas Vladislai Jezierski Pal. Crac. Sol.
Andreas Andreae Bularski Crac. Sol.
Franciscus Martini Zonabenth Petricoviensis Diaec. Gnes.
Thomas Georgij Kuczowic Silesius
Matthias Martini Zonabenth Petricoviensis Archid. Gnes. Sol.
Franciscus Valentini Biezatkiewicz Crac. Sol.
Joannes Alberti Kochanski Diaec. Crac. Sol.
Carolus Gregorij Dydzinski Crac. Sol.
Ignatius Stanislai Rusocki Palat. Crac. Sol.
Josephus Pauli Janowski Palat. Crac. Sol.
Michael Michaelis Kaczwinski Diaec. Crac. Sol.
Thomas Michaelis Widawski Diaec. Crac. Sol.
Michael Stanislai Zawadzki Palt. Sandom. Sol.
Michael Pauli Janicki Palat. Crac. Sol.
Josephus Joannis Soner Crac. Sol.
Ludovicus Stanislai Rusocki Palat. Crac. Sol.
Georgius Adalberti Rylski Palat. Sandom. Sol.
Simon Venceslai Zmudzinski Crac. Sol.
Josephus Alexandri Trembecki Palat. Crac. Sol.
Josephus Joannis Paczewski Palat. Sand. ~~Sol.~~
Rochus Antonij Cybulski Palat. Sand. Sol.
Joannes Stanislai Molowski Diaec. Crac. Sol.
Hyacinthus Josephi Chudzikowski Diaec. Crac. Sol.
Thomas Dominici Wronacki Diaec. Crac. Sol.

Laurentius Jacobi Lipkowski Dioc Cra
Paulus Jacobi Polski Dioc Cra

RECTORATU XVto

Magnifico illustris et Reverendissimi Domini
M. Joannis Fabini Utriusque Juris Doctoris Totius Universitatis et Collegii Juridici Seniatoris Patris Ecclesiarum Cathedralis Cracov. Canonici Plocensis Primicerii Posnaniensis Collegiatarum Civitatis Sandomiriensis Archi Cracov. Cancellarii Studii Generalis Cracov. Canonici Cathedralis Gnesnensis Jagellonici et olim Contubernarii Jagellonici Studii Archi Cracov. Canonici Cathedralis Gnesnensis Generalis Studii Universitatis Cracov. Rectoris emeritissimi Rectoris.
Commutatione Festiva 1716 Die Jovis
Vota clausi In Album Universitatis Cracov.
Vota facta In Album Juramenta recepti sunt
Præcia Corporali Juramenta et Cognominibus
et inscripti de Nominibus et Cognominibus
infra sequentibus

G.	Albertus Francisci Calagnelli	Pala. Cra Jol
G.	Bonaventura Andreæ Cellaroselli	Pal. Cra Jol
G.	Antonius Antonii Lucharelli	Pal. Leczyc. Jol
G.	Jacobus Dominici Lucarelli	Pal. Cracc Jol
G.	Michael Pauli Foltanelli	Palat Cracc Jol
G.	Valentin Joannis Jakowicz	Pal. Plocc
	Nobilis Antonius Antonii Lakiewicz	Cracc Jol
	Nobilis Hyacinthy Joannis Zgierski	Dioc. Cra Jol
	Ingr. Antonius Alberti Vrzecki	Dioc. Cra Jol
Ingr.	Joannes Andreæ Bienalski	Cesslov. Jol
Ingr.	Andreas Michaelis Jagiellonis	Dioc. Gnes. Jol
	Adalbertus Joannis Wyszacki	Cracc Jol
	Laurentius Joannis Medrwiecki	Dioc. Cra Jol
	Jacobus Stanislai Tempinski	Dioc Cra Jol
	Mathias Pauli Razmyslowicz	Dioc. Cracc Jol
	Valentinus Nicolai Przemyski	Dioc Cracc Jol
	Jacobus Joannis Batarski	Cracc Jol
	Laurentius Adalberti Brodowicz	Dioc. Cra Jol
	Antonius Sebastiani Zwanski	Vesoto. Jol
	Albertus Andreæ Walesynski	Cracc Jol
	Mathias Jakobi Romanowski	Cracc — Jol
	Stanislaus Laurentii Janski	Cracc Jol
	Paulus Blasii Ellyaszynski	Dioc Cracc — Jol
	Albertus Thomæ Jakubowicz	Dioc Cra. Jol
	Josephy Adalberti Swierczewski	Cracc Jol
	Franciscy Valentini Klimkowicz	Cracc Jol
	Josephy Mathiæ Fabiani	Dioc Cracc — Jol
	Casimiry Christophori Lesnowski	Cracc Jol
	Joannes Antonii Fabryczy	Dioc Cracc — Jol
	Laurentiy Adalberti Serigowski	Cracc Jol
	Petrus Simonis Gatgerski	Dioc Cracc — Jol
	Valentinus Valentini Bychowski	Cra Jol
	Antonius Francisci Grochalski	Cra Jol
	Joannes Petrus Andreæ Swidwinski	Cracc Jol
	Albertus Stanislai Walski	Dioc. Cracc — Jol
	Thomas Michaelis Bunski	Dioc. Cracc — Jol
	Stanislaus Hyacinthi Bujalowski	Dioc Cra. Jol
	Stephanus Laurentii Chalasinski	Dioc Cra — Jol
	Joannes Martini Ciaszenski	Dioc Cra — Jol
	Stanislaus Francisci Ellanski	Dioc Cracc Jol

Jacobus Andreas Guzikiewicz — Crac. Sol
Mathias Stanislai Lyskiewicz — Crac.
Joannes Valentini Jaroszewski Dioc. Crac. — Sol
Ignatius Pauli Dąbrowski Dioc. Crac. — Sol
Joannes Antonius Orzechowski Crac. — Sol
Joseph Simonis Franciewicz Crac. — Sol
Joseph Jacobi Polanowski Dioc. Crac. — Sol
Gregorius Antonii Napoleonowicz Archi. Dioc. — Sol
Albertus Blasii Egidianski Dioc. Crac. — Sol
Mathias Sebastiani Joannis Gartych Crac. — Sol
Casimirus Mathiæ Jatuszewski Dioc. Crac. — Sol
Gaspar Joannis Lipiankowski Crac. — Sol
Hyacinth Joseph Pachanski Crac. — Sol
Sebastianus Joseph Stoszkiewicz Cra — Sol
Augustin Cantius Smiatkiewicz Crac — Sol
Mathias Christophori Wichrowski Crac. — Sol
Joseph Jacobi Cichanski Dioc. Crac. — Sol
Mathæus Thomæ Lanckenski Dioc. Crac. — Sol
Ludovicus Antonii Jabrzyk Dioc. Crac. — Sol
Ignatius Andreæ Dąbrowski Dioc. Crac. — Sol
Andreas Stanislai Wadowski Dioc. Crac. — Sol
Stanislaus Joannes Jaroszewicz Crac. — Sol
Casimirus Stanislai Lipowski Dioc. Crac. — Sol
Valentin Antonii Gadecki Crac. — Sol
Valentin Joannis Nowak Crac. — Sol
Mathias Joannis Kuczarski Crac. — Sol
Caroly Joannis Dudkiewicz Crac. — Sol
Hyacinth Joseph Dudkiewicz Crac. — Sol
Joannes Joseph Dudkiewicz Crac. — Sol
Dominicus Joannis Jaroszewski Dioc. Cra. Sol
Casimirus Gregorii Smolikowski Dioc. Crac. Sol
Mathias Ignatius Cyankiewicz Dioc. Crac. Sol
Michael Jaskolski Gasparis M. C. O. Notarius Apostolicus Dioc. Crac. Sol.

Anno 1746to die 5ta Martii.

Commutatione Actus XVti.

Gaspar Michaelis Szaster. Crac: Dialectista.
Joannes Stanislai Zdanichowski Publicus.
Simon Sebastiani Boxa Palatinatus Sandomiriensis
Jacobus Antonij Kucharski Palatinatus Siradiensis.
Martinus Francisci Krzynarski Diœcesis Cracov.

Anno ut Supra 1746to d. 25ta Martii

Commutatione Hyemali.

Adalbertus Nicolai Wężyk Palatinatus Lubliniensis Sol
Jacobus Stanislai Jastrzębski Palatinatus Sandomiriensis Sol.
nec non A. R. M. Joannes Nicolai a Pomorzan Palatinus Sandomiriensis Sol.
Ignatius Leopoldus Lakrzowski Palatinatus Zatoroscensis
Andreas Zawacki Caroli Pal: Calisiensis Sol
M. Josephus Alexandri Wiazowski Emptor Indes Novogrod: Vjcejus.
Gubernior Ps. D. Lit. Palatinatus Novogrodensis. Sol.
M. Nicolaus Josephi Olecki, Pincerna Sandecensis Pal. Cracov. Sol
M. Valentinus Adalberti Bedynski Cupitor Indes Inowlodensis Pal. Cracov. Sol
Stanislaus Joannis Spinek Palat. Cracov. Sol.
Eustachius Michaelis Lakrzewski Palat. Plocen. Sol.
Josephus Dominici Dembinski Venator Volhiniæ Sol.

G	Franciscus	Francisci	Bembinski	Venatorid Volhy:	Pal. Cra.	S.
G	Franciscus	Theodori	Chwalibog	Palatin Crac.		Sol.
G	Antonius	Eustachii	Russocki	Ducatus Osnieci.		Sol.
G	Martinus	Mathiae	Bartoszewicz	Pal. Crac.		Sol.
G	Josephus	Mathiae	Bartoszewicz	Pal. Crac.		Sol.
G.	Antonius	Adalberti	Serwolynski	Palat. Volhyn.		Sol.
	Stanislaus	Josephi	Sternalski	Diae: Crac		Sol
	Mathaeus	Simonis	Markiewicz	Crac.		Sol.
	Martinus	Francisci	Jasinski	Diae Crac.		Sol
	Paulus	Benedicti	Salatowicz	Diae Crac.		Sol.
	Antonius	Valentini	Kolinski	Diae. Crac.		Sol.
	Antonius	Petri	Broszkowski	Diae. Crac.		Sol.
	Josephus	Alexandri	Bryganty	Palat Crac.		Sol.
	Mathias	Christophori	Garonski	Diae. Crac.		Sol
	Antonius	Alberti	Chrapczynski	Diae Crac		Sol.
	Joannes	Simonis	Lech	Diae. Crac		Sol.
	Jacobus	Jacobi	Scistowski	Diae. Crac		Sol
"	Blasius	Casimiri	Kukulski	Diae. Crac		Sol.
	Petrus	Adalberti	Wilczynski	Diae. Crac		Sol.
	Mathias	Martini	Nurkowski	Diae. Crac		Sol.
	Franciscus	Thomae	Pikulski	Archi Diae. Gnes.		Sol.
	Dominicus	Josephi	Minocki	Cracoviens		—
	Jacobus	Thomae	Wierzbicki	Diaecesis Crac		Sol
	Stanislaus	Mathiae	Swierczynski	Diae. Crac		Sol
	Christophorus	Francisci	Mazurkiewicz	Diae. Crac		Sol.
	Franciscus	Urbani	Sternalski	Diae Crac		Sol
	Simon	Blasii	Sporkowski	Diae. Crac		Sol.
	Franciscus	Jacobi	Szczepanski	Diae. Crac		Sol
	Casimirus	Andreae	Batucki	Diae. Crac		Sol
	Antonius	Sebastiani	Fotynski	Diae. Crac		Sol
	Josephus	Joannis	Podolecki	Diae. Crac		Sol
	Albertus	Alberti	Fibik	Diae. Posna.		Sol
	Joannes	Laurentii	Dankiewicz	Diae Crac.		Sol
	Joannes	Joannis	Podolski	Diae. Crac		Sol
	Josephus	Laurentii	Lusinski	Diae Crac		Sol
	Josephus	Alberti	Ptasinski	Diae. Crac		Sol
	Gaspar	Alberti	Rogacki	Diae. Crac		Sol
	Stanislaus	Casimiri	Andrzeiowski	Diae. Cra		Sol

Alexander	Joannis	Podleyski	Diœcesis Crac. Sol.
Alias	Joannis	Kolsztoff	Diœcesis Crac. Sol.
Antonius	Mathiæ	Jurkowski	Diœcesis Crac. Sol.
Franciscus	Joannis Cantii	Niedzielski	Diœcesis Crac. Sol.
Matheus	Joannis	Koscielecki	Diœcesis Crac. Sol.
Ignatius	Francisci	Stomnicki	Diœcesis Crac. Sol.
Lucas	Joannis	Maiowski	Cracoviensis Sol.
Joannes Cantius	Joannis	Luther	Cracoviensis Sol.
Stanislaus	Georgii	Kotwlinski	Cracoviens. Sol.
Andreas	Sebastiani	Zabicki	Cracoviens. Sol.
Albertus	Valentini	Jaskulski	Diœcesis Crac. Sol.
Josephus	Matthæi	Beniacki	Diœcesis Crac. Sol.
Stanislaus	Antonii	Sarocinski	Diœcesis Crac. Sol.
Bartholomæus	Andreæ	Kuczynski	Diœcesis Crac. Sol.
Urbanus	Ludovici	Rokoposwicz	Diœcesis Crac. Sol.
Melchior	Laurentii	Kuligowski	Diœcesis Crac. Sol.
Franciscus	Michaëlis	Lyskki	Diœcesis Crac. Sol.
Bartholomæus	Jacobi	Zebrowski	Cracoviensis Sol.
Albertus	Jacobi	Kreys	Archidiœcesis Gnes. Sol.
Jacobus	Joannis	Liotkowski	Diœcesis Crac. Sol.
Antonius	Joannis	Kosecki	Diœcesis Crac. Sol.
Jacobus	Stanislai	Hankiewicz	Diœcesis Crac. Sol.
Valentinus	Francisci	Foszerowski	Diœcesis Crac. Sol.
Theodorus	Martini	Urzowski	Diœcesis Crac. Sol.
Jacobus	Jacobi	Stowacki	Diœcesis Crac. Sol.
David	Joannis	Kolsztorff	Diœcesis Crac. Sol.
Andreas	Adami	Zgborowski	Diœcesis Crac. Sol.
Albertus	Mathiæ	Smigielkiewicz	Diœcesis Crac. Sol.
Thomas	Francisci	Sawlkiewicz	Diœcesis Crac. Sol.
Josephus	Josephi	Christeny	Diœcesis Crac. Sol.
Joannes	Joannis	Mastowski	Diœcesis Crac. Sol.
Ignatius	Simonis	Maciejowicz	Cracoviensis Sol.
Ludovicus	Antonii	Kucharski	Diœcesis Crac. Sol.
Mathias	Valentini	Zurkowski	Diœcesis Crac. Sol.
Caspar	Mathiæ	Hausmann	Cracoviensis Sol.
Joannes	Joannis	Baurkowski	Diœcesis Crac. Sol.
Stanislaus	Sebastiani	Zychowski	Diœcesis Crac. Sol.
Martinus	Alberti	Lipczynski	Diœcesis Crac. Sol.
Franciscus	Matthæi	Franc	Cracoviensis Sol.

Michaël	Joannis
Joannes	Valenti
Jacobus	Andreæ
Michael	Mathiæ
Stephanus	Joann
Josephus	Simon
Martinus	Stani
Valentinus	Andr
Casimirus	Stani
Mathias	Blasii
Vincentius	Andre
Joannes	Petri
Andreas	Joan
Mathias	Simo
Blasius	Andre
Albertus	Alberti
Blasius	Joseph
Mathias	Pauli
Albertus	Joann
Petrus	Sebast
Albertus	Andre
Casimirus	Thom
Petrus	Sebast
Stanislaus	Joann
Joannes	Nico
Jacobus	Jacobi
Joannes	Andre
Jacobus,	Franc
Sebastianus	Mart
Petrus	Andre
Albertus	Thom
Casimirus	Casim
Michael	Andre
Ignatius	Mat
Jacobus	Jes
Stanislaus	Andr
Petrus & Jacobus	Valen Jaco

Gnōsus	Theodorus	Stephani	Zakrzewski	Palatinatus	Cracov. Sol.
Gnōsus	Michaël	Josephi	Myszkowski	Palatinatus	Crac. Sol.
Gnōsus	Andreas	Vladislai	Jezierski	Palatinatus	Crac Sol
Gnōsus	Michael	Josephi	Trzciak	Palatinatus	Crac Sol.
Gnōsus	Raymundus	Stanislai	Korytowski	Palatinatus	Crac Sol.
Gnōsus	Josephus	Francisci	Morawski	Palatinatus	Crac Sol.
	Nicolaus	Antonii	Buszczynski	Diacesis	Crac. Sol.
	Josephus	Josephi	Putanowicz	Cracovien:	Collam. Cath. Sloc.
	Stanislaus	Josephi	Minocki	Diacesis	Crac Sol.
	Matthæus	Bartholomæi	Jachowski	Diacesis	Crac Sol.
	Josephus	Antonii	Treszczenski	Diacesis	Crac Sol.
	Sebastianus	Cantii	Mereszynski	Diacesis	Crac Sol.
	Martinus	Pauli	Florkiewicz	Diacesis	Crac Sol
	Blasius	Alberti	Piątkowski	Diacesis	Crac Sol.
	Josephus	Alberti	Sitkowski	Diacesis	Crac Sol.
	Sebastianus	Martini	Sorczyczynski	Diacesis	Crac Sol.
	Josephus	Alberti	Kiklewicz	Diacesis	Crac Sol.
	Joannes Cantius	Hyacinthi	Jurkowski	Diacesis	Crac Sol.
	Simon	Michaëlis	Nowakowski	Diacesis	Crac Sol.
	Franciscus	Antonii	Maiowski	Diacesis	Crac Sol.
	Blasius	Joannis	Talarczinski	Diacesis	Crac Sol
	Thomas	Alberti	Swiątkowski	Diacesis	Posnan. Sol
	Josephus	Antonii	Rubinkowski	Diacesis	Crac Sol.
	Joannes Cantius	Josephi	Stanowski	Diacesis	Crac Sol.
	Jacobus	Dominici	Pawetkiewicz	Diacesis	Crac Sol.
	Josephus	Josephi	Jagielski	Cracovien:	Sol.
	Albertus	Matthiæ	Mączynski	Cracovien:	Sol.
	Florianus	Stanislai	Korzkowski	Diacesis	Crac Sol.
	Felicianus	Josephi	Jaworski	Diacesis	Crac Sol.
	Jacobus	Jacobi	Piasecki	Diacesis	Crac Sol.
	Valentinus	Bartholomæi	Kobierski	Diacesis	Crac Sol.
	Joannes	Adalberti	Kozłowski	Diacesis	Crac Sol.
	Petrus	Bartholomæi	Nowakiewicz	Diacesis	Crac Sol.
	Valentinus	Michaëlis	Zarychszczynski	Diacesis	Crac Sol.
	Blasius	Francisci	Gadeyski	Diacesis	Crac Sol.
	Joan: Nepomucenus	Martini	Jarocki	Diacesis	Crac Sol.
	Bartholomæus	Joannis	Dobrzycki	Diacesis	Posnan. Sol.
	Stanislaus	Martini	Sobieraysky	Diacesis	Crac Sol
	Michael	Nicolai	Sawtowski	Diacesis	Crac Sol.

Anno Domini 1746 die 13 Mensis Decembris

Carolus Nicolai L.L.P. Kopulski Cassiferides Calle

Christophorus Andreae Busza ex Palatinatu Po-
snanie

Ignatius Martini Makowski Palatinatus Posnaniensis

Ludovicus Caroli Willich Diaecesis Varmien

Veneris XXI. Mensis Aprilis A 1747.

Dominicus Maria Mangini Florentinus
Sig.re Congregationis Magistrorum Artis Pictoriae, juravit.

Krzysztof Sikorski Malarz Krakowski juravit

Krzysztof Lisowski Malarz Krakowski juravit

Paulus Georgii Smiętennich, Gedanensis Diaecesis Vladislaviensis

Andreas Cengler Pictor Cracoviensis juravit

Joannes Albrykiewicz Pictor Cracoviensis juravit.

Bonaventura Bratkowski Pictor Craco: juravit

Martinus Stachowicz Pictor Cracoviensis juravit

Joannes Chodeiowski Pictor Cracoviensis juravit

Laurentius Brocki Pictor Cracoviensis juravit

Gabriel Durayski Pictor Cracoviensis juravit.

Lukas Ortowski Pictor Cracoviensis juravit

Josephus Komoniecki Pictor Cracoviensis juravit

Petrus Papucinski Pictor Cracoviensis juravit.

Joannes Klimecki Pictor Cracoviensis juravit

Paulus Gołębiowski Pictor Cracoviensis juravit

Mercurij X. Maij A.o ut supra.

Franciscus Jacobi de Sobieszczany Sobieszczanski
Diaec. Crac: Scholasticus Sandecensis in Rebnie
et Lipinki Curatus. Sol. Officialis Becensis.

Commutatione Aestiva.

Anno 1747mo. die nero 30ma Mar.

Mathias Teutsch Geometra Privilegiatus Tolimi
cus Sacrae Rm. de Tokowniop
Cajetanus Antonii Przybytecki Palat. Crac Sol.

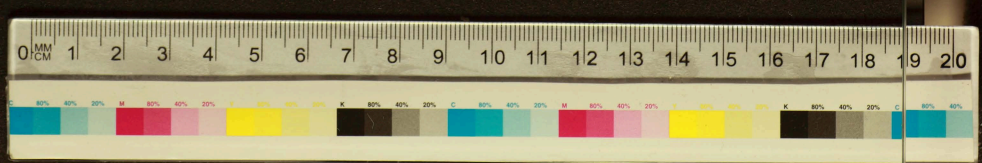

Michaël	Joannis	Piotrowski	Diœcesis	Crac. Sol.
Joannes	Valentini	Przechecicki	Diœcesis	Crac Sol.
Jacobus	Andreæ	Lewandowski	Diœcesis	Crac. Sol.
Michaël	Mathiæ	Michalski	Diœcesis	Crac Sol.
Stephanus	Joannis	Karwacki	Diœcesis	Crac Sol.
Josephus	Simonis	Jerlicki	Diœcesis	Crac Sol.
Martinus	Stanislai	Kozicki	Diœcesis	Crac Sol
Valentinus	Andreæ	Bankowski	Diœcesis	Crac Sol.
Casimirus	Stanislai	Jasinski	Diœcesis	Crac. Sol.
Mathias	Blasii	Zugaiski	Diœcesis	Crac. Sol.
Vincentius	Andreæ	Jancarski	Diœcesis	Crac Sol.
Joannes	Petri	Stogowski	Diœcesis	Crac Sol.
Andreas	Joannis	Olkowski	Cracoviensis	Sol.
Mathias	Simonis	Zatzymowicz	Cracoviensis	Sol.
Blasius	Andreæ	Rybski	Diœcesis	Crac Sol.
Albertus	Alberti	Zurkowski	Diœcesis	Crac ~~Sol.~~
Blasius	Josephi	Galicki	Diœcesis	Crac Sol.
Mathias	Pauli	Semzinski	Diœcesis	Crac.
Albertus	Joannis	Walkowski	Diœcesis	Crac Sol.
Petrus	Sebastiani	Lepniowski	Diœcesis	Crac Sol.
Albertus	Andreæ	Rybski	Diœcesis	Crac Sol.
Casimirus	Thomæ	Zawiatkowski	Diœcesis	Crac Sol.
Petrus	Sebastiani	~~Le~~ Sorczynski	Diœcesis	Crac Sol.
Vladislaus	Joannis	Lubienski	Archidiœcesis	Gnesn. Sol.
Joannes	Nicolai	Modlinski	Diœcesis	Cracc Sol
Jacobus	Jacobi	Szymanski	Diœcesis	Crac Sol.
Joannes	Andreæ	Jancarski	Archidiœ.	Gnesn. Sol.
Jacobus,	Francisci	Taiowski	Diœcesis	Cracc Sol.
Sebastianus	Martini	Kotarski	Diœcesis	Crac Sol
Petrus	Andreæ	Bankowski	Diœcesis	Crac Sol.
Albertus	Thomæ	Majovsk	Cracoviensis	Sol.
Casimirus	Casimiri	Wendzinski	Diœcesis	Crac Sol.
Michaël L	Andreæ	Piątkowski	Archidiœc:	Gnesn. Sol
Ignatius	Mathiæ	Hausman	Cracoviensis	Sol.
Jacobus	Stephani	Dywulski	Cracoviensis	Sol
Stanislaus	Andreæ	Wojciekiewicz	Cracoviensis	Sol.
Felix L	Valentini	Duszynski	Cracoviensis	Sol.
Jacobus	Jacobi	Kapłonski	Diœcesis	Crac Sol.

Simon Antonii Bidzinski Diaceſis Crac. Sol.
Joannes Matthæi Turkiewicz Diaceſis Crac. Sol.
Nicolaus Blaſii Brydzinski Diaceſis Crac. Sol.
Lucas Simonis Koztowski Cracovienſis Sol.
Bonaventura Andreæ Potetkowski Cracovienſis Sol.
Joſephus Joannis Piotrobski Cracovienſis Sol.
Stanislaus Antonii Siennicki Diaceſis Crac. Sol.
Albertus Nicolai Modlinski Diaceſis Crac. Sol.
Joannes Alexandri Podhomkiewicz Diaceſis Crac. Sol.
Joannes Thomæ Brzybowski Diaceſis Crac. Sol.
Andreas Stanislai Ratepiſki Ju. Col. Lub.
Canonicus Palatinatus Lublin. Sol.
Nicolaus Janowski Pictor Crac. juravit Sol.
Nicolaus Steykowski Pictor Cracovien. juravit Sol.
V. Casimirus Ernesti Kleja Archidiaceſis Leopolien.
Joſephus Laurentii Piechorowski Archidiac. Sno. Sol.
Adamus Joannis Krasinski Canonicus Cathed.
Loci Geſsit Lancicien.
Laudetur JESUS CHRISTUS et Maria.
Anno Domini 1747. Die Vigeſima Tertia Menſis Octobris
Rectoratu Primo
M. Stanislai Joannis Philippowic S. Theologiæ Licentiati
Coll. Majoris, Eccleſiam Coll. S. Floriani adiens Decani
Cracovienſis Scholaſtici, in Przemyſlien. Diœceſi =
Alumnatûs Raſaeviani et Contubernij Starnigeliani Pro=
viſoris; Commutatione Munali, in etatem Universitatis
jndivio Corporali Juramento prouiſsima, et Inſcripti,
quorum Nomina et Cognomina ſequuntur ejusmodi.
G. et Adamus Georgij Humanieckii Dapiferides Prussi.
G. Stanislaus Andreæ Lasztowski
G. Joannes Casimiri de Schwerdtmann Palat. Cuiav.
G. et Michaël Casimiri de Schwerdtmann Palat. Cuiav.
V. Casimirus Casimiri Oblegeſski Diœceſis Luceorien. Pol.
Franciſcus Romanowski Pictor Cracovien. juravit

Gregorius Syp
cenſis Præp
V. Joſephus St
Michaël Le
Matthias
Casimirus L
G. Joannes
V. Nicolaus
Samuel Philip
Theodorus Sa
V. Introducitur
Palatinatus
Magnifici Domini Ludovici et
Theologiæ Doctoris et
S. Floriani ad Cra
ujusq. Præpositi, Alumn
vide Studii Generalis
Caporali Juramento Supe
Universitatis Juris iuſcri
Magnificus Dnus Petru
Magnificus Ignatius Au
M. Stephanus Princen
M. Hermenegildus Bri
G. Joſephus Joſephi L
G. Ignatius Casimiri
G. Franciscus Dancen
G. Joſephus Sauli Br
G. Antonius Sauli Br
G. Joannes Antonii Ja
Magnificus Casimirus
Magnificus Albertus
Mag. Franciscus Bernar
Mag. Valentinus Andre
G. Valentinus Jacobi L
G. Andreas Stanislai
G. Jacobus Antonii Ur
G. Bonaventura Matha

Gregorius Sygismundi Smolenski Canonicus Cath. Plo
cenſis Praepos. Curatus Bodzanoviens.
V. Josephus Stanislai Tarnawski Diœceſ. Cracov. Lublin.
Michaël Lucæ Zielenski Pictor Crac: juravit.
Matthias Jacobi Sadlienski Pictor Crac: juravit.
Casimirus Lucæ Brochi Pictor Crac: juravit.
G. Joannes Matthiæ Trojanowski Palatij Pranſtis
V. Nicolaus Sebastiani Gromalski Diœc. Crac:
Samuel Philippus Glaser Literarum liberalium artis Magiſter
Theodorus Samuelis Glaser ejusdem artis liberalis Socius.
V. Wladimirianus S. Patentis Nomen Jacobi Skrzetuski
Patrinatus Poznan. Anno 1748. d 10. Maji.

RECTORATU 2do

Magnifici Perillustres et Admodum Reverendi Dni M. Stanislai Philippowic Sa
cræ Theologiæ Doctoris et Professoris Collegæ Majoris Ecclesiarum Collegiatarum
S. Florianæ ad Crac: Decani Scholastici, Lasarolitani Prælati Brzezinsko.
rum Præpositi, Alumnatus Lanzocciani et Sanctuberani Stanislaviani Provisoris
nec non Studii Generalis Universitatis Crac: Rectoris Commutationem actiua potestate
Caporali juramento super punctis ad initium hujus Libri annotatis in Album
Universitatis Juris inscripti Ao 1748 d 16 Maji

Magnificus Dnus Petrus Franciscus Dembinski Vexillifer Lubliniens. sol.
Magnificus Ignatius Augustini Brzozowski Sincerus Ides Sarnavien. ex Ducat. Lubliny sol.
Mag. Celestinus Vincentii Kalinski Liberalis Ides Brzezinscien. ex Palatin. Sandec. sol.
Mag. Hermenegildus Vincentii Kalinski Liberalis Ides Brzezinscien. ex Palat. Sandec. sol.
G. Josephus Josephi Duwin ex Palat. Plocens. sol.
G. Ignatius Casimiri Dylowski ex Palatio Crac: sol.
G. Franciscus Francisci Lubielski ex Palatio Crac. sol.
G. Josephus Pauli Borski ex Palatio Crac: sol.
G. Casimirus Pauli Borski ex Palatio Crac: sol.
G. Joannes Antonii Grabianski ex Palatio Crac: sol.
Magnificus Cajetanus Joannis Micinski Sincerus Ides Lubliniens. sol.
Magnificus Albertus Josephi Zigski Liberalis Ides Brucens. Palatio Crac: sol.
Mag. Franciscus Bernardi Czernicki ex Palatio Crac. scholaris.
Mag. Valentinus Andreæ Szczuczmier ex Palatio Crac: sol.
G. Valentinus Jacobi Turowski ex Palatio Culmens. sol.
G. Antonius Stanislai Piasecki ex Palatio Crac: sol.
G. Jacobus Antonii Urzykowski ex Palatio Crac.
G. Bonaventura Matthæi Urbanowicz ex Palatio Crac.

Jacobus Ignatius Michaelis Pleszyński Palatin. Srac. Ducatu Zatoriens. sol.
Jacobus Thomas Michaelis Pleszyński Palatin. Srac. sol.
Georg Stephanus Adalberti Orzeszko Palatin. Siradien. sol.
V. Ignatius Jacobi Borecki M. O. Scenicus Dicec. Srac. sol.
V. Adalbertus Joannis Morzinski M. O. Scenic. Dicec. Srac. sol.
Adalbertus Adalberti Szurkowski Dioecesis Plocen. sol.
Carolus Michaelis Brzozowski Dioecesis Srac. sol.
Stanislaus Martini Dobrzycki Dioecesis Srac. sol.
Andreas Georgii Janecki Dioecesis Varmien. sol.
Ignatius Stanislai Janicki Dioecesis Srac. sol.
Franciscus Adalberti Jodkiewicz Dicec. Srac. sol.
Vincentius Josephi Skowronski Dicec. Srac. sol.
Josephus Francisci Justkiewicz Dicec. Srac. sol.
Franciscus Thomae Bonarski Cracovien. sol.
Stanislaus Michaelis Pleszewski Dicec. Srac. sol.
Albertus Ignatii Mascienti Cracovien. sol.
Valentinus Joannis Kodenski Dioecesis Srac. sol.
J. Ignatius Bernardi Cierzniecki Palatin. Srac. sol.
Nicolaus Constantini Szczawinski Dicec. Srac. sol.
Lucas Sebastiani Mydzinski Dicec. Srac. sol.
Valentinus Thomae Jaszczebski Dicec. Srac. sol.
J. Josephus Pauli Sobranski Dicec. Srac. sol.
Joannes Matthaei Laczynski Dioecesis Srac. sol.
Adalbertus Joannis Bojer Dioecesis Srac. sol.
Josephus Antonii Mazowiez Dicec. Srac. sol.
Joannes Josephi Browski Dioecesis Srac. sol.
Martinus Michaelis Cyprzewski Dicec. Srac. sol.
Romualdus Stanislai Wrzynowski Dicec. Srac. sol.
Josephus Joannis Wasilewski Cracovien. sol.
Martinus Casimiri Zgodowski Dicec. Srac. sol.
Albertus Petri Szumanski Dicec. Srac. sol.
Hyacinthus Ignatii Krzyzecki Dicec. Srac. sol.
Adalbertus Andreae Erbs Cracovien. sol.
Hyacinthus Balthasaris Cieplowski Srac. scholar
Matthaeus Stanislai Rudnicki Dicec. Srac. sol.
Thomas Christophori Loganiewicz Dicec. Srac. sol.
Lucas Joannis Matyjski Dicec. Srac. sol.
Michael Lucae Mikiewski Dicec. Srac. sol.
Sipor Blasii Jarabczynski Dicec. Srac. sol.
Jacobus Josephi Wodzicki Dicec. Srac. sol.
Andreas Pauli Struzkiewicz Dicec. Srac. sol.
Stanislaus Adalberti Wasiewicz Dicec. Srac. sol.
Casimirus Sebastiani Pastuszewicz Dicec. Srac. sol.
Bartholomaeus Andreae Czechowic Dioecesis Srac. sol.
Stanislaus Joannis Kozlowski Cracovien. sol.

Sanctus Pauli Stowacki Cracc. Sofist.
Laurentius Ignatii Leszczewicz Dioec. Crac. sol.
Jacobus Joachimi Zielinski Diac. Crac. Cler.
Thomas Adalberti Bysewski Dioec. Crac. sol.
Thomas Stanislai Walaszkiewicz Dioec. Crac. sol.
Josephus Casimiri Jaroszki Dioec. Crac. sol.
Emilianus Joachimi Orzemyski Dioec. Crac. sol.
Ambrosius Andreae Jarosiewicz Cracoviens. sol.
Franciscus Joannis Stefanski Dioec. Crac. sol.
Paulus Joannis Szydlowski Dioec. Crac. sol.
Petrus Thomae Jaroszowski Dioec. Crac. sol.
Petrus Nicolai Barszczowski Dioec. Crac. sol.
Thomas Josephi Chmurowicz Dioec. Crac. sol.
Franciscus Joannis Brzuskiewicz Dioec. Crac. sol.
Antonius Joannis Jaroski Dioec. Crac. sol.
Michael Joannis Gadowski Dimirien. sol.
Casimirus Martini Lenkecki Dioec. Crac. sol.
Adamus Christophori Sudetkiewicz Dioec. Crac. sol.
Stanislaus Adami Modelski Dioec. Crac. sol.
Adalbertus Andreae Kozubski Dioec. Crac. sol.
Joannes Antonii Majewicz Dioec. Crac. sol.
Michael Simonis Brzozowiecki Dioec. Crac. sol.
Martinus Matthiae Arstabiewicz Dioec. Crac. sol.
Stanislaus Adalberti Sepelski Dioec. Crac.
Jacobus Francisci Brachiewicz Dioec. Crac. sol.
Petrus Antonii Jurkowski Dioec. Crac. Palatij Sand. sol.
Adalbertus Martini Wydrychowski Dioec. Crac. sol.
Franciscus Joannis Nabarnowski Archidiaconus Gnesn. Palat. Sandec. sol.
Jacobus Josephi Gadkiewicz Cracovien. sol.
Joannes Vincentii Jarmolowicz Dioec. Crac. sol.
Nicolaus Gregorii Niedziałkowicz Dioec. Crac. sol.
Paulus Martini Wodziadowski Dioec. Crac. sol.
Antonius Michaelis Walinski Dioec. Crac. sol.
Martinus Jacobi Dzwonkowski Dioec. Crac. sol.
Martinus Blasii Kiepski Dioec. Crac. sol.
Benedictus Stanislai Brzozowiecki Dioec. Crac. sol.
Josephus Simonis Zagrecki Dioec. Crac. sol.
Josephus Adami Wodzinski Dioec. Crac. sol.
Sanctus Simonis Mauerkowicz Dioec. Crac. sol.
Franciscus Josephi Mycrynski Palatij Crac. sol.
Adalbertus Nicolai Stopski Dioec. Crac. sol.
Josephus Joannis Gallerski Dioec. Crac. sol.
Nicolaus Gaspari Paweszkowski Dioec. Crac. sol.
Adalbertus Joannis Sadolecki Diaecesis Crac. sol.
Sebastianus Jacobi Lowczynski Dioec. Crac. sol.
Michael Michaelis Kalkowski Dioec. Crac. sol.
Josephus Ludovici Leszczynski Dioec. Crac. sol.
Petrus Jacobi Skaszczenski Dioec. Crac. sol.
Ignatius Josephi Sienczykowski Dioec. Crac. sol.

Josephus Stanislai Lewalski Diac: Crac: sol.
Josephus Joannis Stankowski Cracovien: sol.
Ignatius Antonii Stolarski Diac: Crac: sol.
Joannes Stanislai Ulyaski Diac: Crac sol.
Julianus Martini Lobeski Diac Crac. sol.
Mathias Christophori Stalski Cracovien: sol
Marianus Thomæ Luckowski Diac. Crac sol.
Bartholomæus Mathiæ Lesiowski Casimirien: sol.
Thomas Mathiæ Jezioroski Diac: Crac sol.
Laurentius Joannis Dnezynski Diac: Crac: sol.
Stanislaus Joannis Petrayski Cracovien: sol.
Thomas Casimiri Migdans Diac. Crac sol.
Michael Josephi Lichonicwicz Diac: Crac sol.
Adamus Stanislai Jaykowski Diac: Crac: sol.
Christophorus Francisci Lucikowski Diac Crac sol.
Joseph Stanislai Barchanowski Diac. Crac: sol.
Franciscus Jacobi Larzylski Diac Crac sol
Christophorus Stanislai Haydzinski Diac. Crac:
Gaspar Sauli Jerayski Diac: Crac sol.
Albertus Casimiri Salskowski Diac. Crac sol.
Cantius Alberti Nikliewicz Diac: Crac: sol.
Andreas Joannis Wizinski Diac. Crac. sol.
Joannes Joannis Pobrski Diac. Crac sol.
Laurentius Laurentii Lasdicuis Cracovien sol.
Antonius Vladislai Sedia ex Palatin Ser. Dia. Crac. sol
Cantius Francisci Soriani Cracovien sol.
Josephus Lucæ Mrowiecki Diac. Crac: sol.
Simon Alberti Burski Palatin Sandomirien sol
Jacobus Mathiæ Mijowski Diac: Crac: sol.
Adamus Laurentii Obrski Diac. Crac: sol.
Josephus Dominici Mrozinski Diac. Crac sol.
Albertus Alberti Barski Palatin Sand: sol.
Antonius Joannis Seruinski Diac Crac sol Resp.
Stephanus Adami Labanski Diac. Crac sol.
Joannes Stanislai Crainski Diac. Crac sol.
Blasius Blasii Lopasowski Diac: et Palat Posnanien sol.
Josephus Jacobi Michalski Archidiaconi Resp. Palat. Kiovien sol.
Sebastianus Hyacinthi Sozinskiewicz Diac. Crac: sol.
Laurentius Jacobi Obrski Casimirien sol.
Joannes Antonii Stolarski Cracovien sol.
Martinus Laurentii Szczekocz Diac. Crac. sol.
Jacobus Sebastiani Lanckoronski Diac. Cras. Duxatt. Oviecen sol
Jacobus Thomæ Liayka. Cracovien: sol
Antonius Jacobi Bierniacki Diac: Crac sol.

Franciscus
Felix
Florianus
Stanislaus
Mathæus
Michael
Stanislaus
Antonius
Valentinus
Josephus
Simon
Dominicus
Vincentius
Ludovicus
Joannes
Casimir
Thomas
Joannes
Casimir
Stanislaus
Josephus
Adalbertus
Adalbertus
Stanislaus
Joannes
Josephus
Stanislaus
Joannes
Adamus
Josephus
Antonius
Josephus
Joannes
Adalbertus
Sebastianus
Franciscus
Thomas
Bonaventura
Adam
Josephus
Antonius
Stanislaus
Joannes
Michael
Franciscus
Alexander
Josephus

Franciscus Josephi Odrzuchowski Diac. Grac. sol.
Felix Andreæ Jaroczewski Diac. Grac. sol.
Florianus Gasparis Muszynski Diac. Grac. sol.
Stanislaus Stanislai Wytowski Diac. Grac. sol.
Matheus Christophori Mańska Graecus sol.
Michael. Joannis Tomaszkiewicz Graecus sol.
Stanislaus Stanislai Rytski Graecus sol.
Antonius Kanuscii Jarzębski Diac. Graec. et Lat. Graecus sol.
Valentinus Francisci Jagrowski Diac. Grac. sol.
Josephus Matthiæ Migowski Diac. Grac. et Duc. Latheranus sol.
Simon Alberti Ekiertowski Diac. Grac. sol.
Dominicus Jacobi Krokowski Diac. Grac. sol.
Vincentius Nicolai Baczkiewski Diac. Grac. sol. Graecus
Ludovicus Bonaventura Baldowski Skadowien. sol.
Joannes Laurentii Wyrowicz Diac. Grac. sol.
Carolus Caroli Rustkiewicz Archidiaconus Gnesn. Palat. Siradiæ Terræ Ecclesiæ sol.
Thomas Joannis Sieprzkowicz Diac. Grac. sol.
Joannes Laurentii Lorkiewicz Diac. Grac. sol.
Paulus Jacobi Mańska. Graecus sol.
Stanislaus Adalberti Zakrzewski Diac. Grac. sol.
Josephus Ignatii Wojciechowski Diac. Grac. sol.
Adalbertus Martini Jaworski Diac. Grac. sol.
Adalbertus Gasparis Barwacki Diac. Grac. sol.
Stanislaus Lucæ Dąbrowski Graecus sol.
Joannes Josephi Borowski Diac. Grac. sol.
Josephus Nicolai Gadzinski Diac. Grac. sol.
Stanislaus Antonii Leszczinski Diac. Grac. sol.
Joannes Adalberti Rkorski Diac. Grac. sol.
Adamus Josephi Szczypkowski Diac. Grac. sol.
Josephus Francisci Szlopek Diac. Grac. sol.
Antonius Sebastiani Grabowski Diac. Grac. sol.
Josephus Blasii Chotkowczynski Diac. Grac. sol.
Joannes Lucæ Jankiewicz Diac. Grac. sol.
Adalbertus Jacobi Padziński Grac. sol.
Sebastianus Stanislai Piszkowski Casimiriens sol.
Franciscus Antonii Grabowski Diac. Grac. sol.
Thomas Antonii Szwander Grac. sol.
Bonaventura Thomæ Kozłowski Grac. sol.
Adam Josephi Stawinski Diac. Grac. sol.
Antonius Stanislai Cieszkowski Casimiriens sol.
Stanislaus Sebastiani Czeszkiewicz Diac. Grac. sol.
Joannes Josephi Bursti Palatin. Grac.
Michael Stanislai Jabłkowski Diac. Grac. sol.
Joannicius Francisci Smolenowski Diac. Grac. sol.
Alexander Gasparis Lipowicz Diac. Grac. sol.
Josephus Valentini Domnicki Diac. Grac. sol.

175

Joannes Mathæi Narskowski Diœcesis Cracov. sol.
Andreas Joannis Mrugaczewski Dyœc. Cracov. sol.
Jacobus Joannis Kotarzynski Diœc Cracov. sol.
Sylvester Stanislai Rzepkiewicz Diœc. Cracov. sol.
Martinus Stanislai Wrzesowski Cracovien. sol.
Adalbertus Stephani Szczepczynski Diœc. Cracov. sol.
Casimirus Simonis Lozinski Diœc. Cracov. sol.
Albertus Sebastiani Jaworski Diœc. Cracov. sol.
Ignatius Stanislai Gutowski Palatin. Sandomiriens. sol.
Thomas Valentini Gabowicz Cracovien. sol.
Josephus Michaëlis Nowakowski Diœc Cracov. sol.
Joannes Hyacinthi Dobrzanski Cracovien. sol.
Joannes Francisci Dobrzanski Cracovien. sol.
Stanislaus Hyacinthi Dobrzanski Cracovien. sol.
Matthias Adalberti Szymborowicz Diœc. Cracov. sol.
Casimirus Jacobi Diœcesis Cracovien. sol.
Joannes Joannis Kurdwanowski Sacerdos Dom. Ruteni.
G. Casimirus Mathiæ Langowski Palatinatus Culmen.
Josephus Joannis Pothoff Varmiensis Diœcesis.
G. Gaspar Antonij Paszkye Capitaneides Chorodecensis Stris Cracoviensis.
G. Jacobus Jacobi Dittloff Varmiensis.
G. Adalbertus Jacobi Treptau Varmiensis.
G. Carolus Georgij Firley Varmiensis.
Joannes Alexandri Grochowalski de Palatio Sirnicensis.

Anno et Rectoratu eorum Die Anna Obris inscripti

Magnificus D. Ignatius Francisci Tomicki Burgrabides Cracov.
Generosus Stanislaus Antonii Brzeski Palat. Lublinen.
Generosus Ludovicus Antonii Brzeski Palat. Lublinen.
Generosus Ignatius Joannis Lisiecki ex Palat. Cracov. sol.
Generosus Romanus Joannis Wierzbicki ex Palat. Cracov. sol.
Generosus Benedictus Joannis Loddzbski ex Palat. Cracov. sol.
Generosus Ludovicus Thomæ Zanski ex Palat. Brzesc. Cujav. sol.
Generosus Josephus Sebastiani Wisniowski ex Palat. Cracov. sol.
V. Matthæus Joannis Morawski
V. Ambrosius Pauli Kiselinski
V. Franciscus Casimiri Kopacki
V. Vincentius Stanislai Landkiewicz
V. Josephus Francisci Landkiewicz.

Onuphrius Antonii Laskiewicz Grac sol.
Josephus Stanislai Ptaszynicki Diac. Grac: sol.
Michael Antonii Karwacki Diac. Grac. sol.
Michael Stanislaus Piszkowski Casmirien. sol.
Jacobus Christophori Chrzan Diac. Grac: sol.
Nicolaus Melchioris Dziedzicki Diac Grac: sol.
Joannes Josephi Skowronski Grac: Sol.
Thomas Antonii Struzewicz Diac. Grac: sol.
Stanislaus Pauli Wiatrowski Diac Grac: sol.
Thomas Mathiæ Zębiński Diac. Grac sol.
Vincentius Antonii Szczypski Grac. sol.
Josephus Martini Gustkiewicz Diac: Grac: sol.
Josephus Martini Sawkowski Diac: Grac: sol.
Isidorus Joannis Snajder Grac sol.
Josephus Adalberti Kasel Diac Grac: sol.
Paulus Petri Orzesinski Diac. Grac sol.
Andreas Antonii Szczypski Grac: sol.
Joannes Laurentii Garlicki Casmirien sol
Sebastianus Joachis Strazinski Diac Grac: sol.
Sebastianus Jaspari Lisowski Diac. Grac: sol.

G. Adalbertus Casimiri Godaszewski Palatinatus Plocensis
G. Hilarius Antonij Przecisz[illegible]ski Palatinatus Plocensis
V. Jacobus Valentini Gorniewit mmaac. Dil. Cras
G. Andreas Gaspari Lamshoff Varmiensis Dio

Anno eodem 1740 15tâ 9bris inscripti

Illustris Magnificus D. Hyacinthus Michaëlis Sotzki Castell. Visliciens.
Illis Magnificus D. Thomas Michaelis Sotzki Castellanides Cracovien
Magnificus Thomas Josephi Jaskiewicz Locumtenendes Orzechowsky et Lask.
Generosus Alexander Josephi Mitkowski Palat. Grac: sol. ney sol.
Generosus Michael Josephi Mitkowski Palat. Grac. sol.
Generosus Felix Ludovici du Val. Palat Grac: sol
Gresq Ignatius Joannis Achinger Palat Grac. sol.
Generosus Stanislaus Francisci Dzierzanowski Palat Grac: sol.
Generosus Andreas Antonii Kuchanski Palat Grac. sol.
Generosus Franciscus Antonii Muradowicz Palat. Lublin sol.
Felicianus Francisci Bogaczewski Diac Grac Sol.
Lucas Matthæi Lenczycki Diac Grac sol.
Casimirus Valentini Lychiewicz Diac: Grac: sol.
Martinus Martini Szczypski Diac. Grac: sol.
Matthias Mathiæ Sowicki Grac sol. Pudomiens sol.
G. Andreas Antonii Gustkowski Palat. Casimiriens sol.

Antonius Georgii Engyer Dux Capitaneatus Sepusiensis sol.
Stanislaus Laurentii Jonski Dioc. Crac. sol.
Martinus Joannis Dybalski Dioc. Crac. sol.
Andreas Petri Strzyński Dioc. Crac. sol.
Joannes Balthasaris Uszyńscensis Dioc. Crac. sol.
Theodorus Simonis Zielinski Dioc. Crac. sol.
Simon Josephi Lenartowicz Crac. sol.
Joannes Joannis Lodzkiensis Dioc. Crac. sol.
Martinus Joannis Kolegiati Dioc. Crac. sol.
Antonius Valentini Lecmiński Dioc. Crac. sol.
Valentinus Casimiri Miedzyński Dioc. Crac. sol.

V. Thomas Josephi Zboiński Mm. ooC. Did. Doct.

V. Joannes Severini Goluchowski Doctor Philosophiae Dioc. Cracov.

C. Casimirus Francisci Zdrojewski ex Dalat. Plocens.

Andreas Petrus Andreae Jarosiewski Dioc. Plocens. Presbyter Scholaris.

RECTORATU. 1mo.

Magnificis Senatus et Adm Rdi Dni M. Casimiri Palatinowski Sacrae Theologiae Doctoris et Ejus Collega Ordinis Ecclesiarum Collegiatarum S. Floriani ad Cracoviam Custodis, Sunensis Decani Parochialis in Serwieczkow Curati Paromiensis S. Joannis Cantii Procuratoris, Scholarum Nostrodvorscianarum et Comberniis Mansionariis Provisoris Studii Gentis Universi Cracoviensis, Commutatione Festiva, praevio corporali juramento in forma solita praestito in Album Universitatis sunt inscripti Ao 1774 die 20 Maji

Magnificus Josephus Martini Waleuski Dapiferidis Siradiensis
Magnificus Michael Martini Waleuski Dapiferidis Siradiensis
Generosus Josephus Stephani Brzezowski Palat. Crac. sol.
Generosus Valentinus Jacobi Butkowiecki Palat. Crac. sol.
Generosus Stanislaus Antonii Orzech Palat. Crac. sol.
Generosus Casimirus Matthiae Domaszowski Palat. Crac. sol.
Generosus Franciscus Joannis Zwan Palat. Crac. sol.
Generosus Antonius Joannis Szymanski Palat. Crac. sol.
Generosus Jacobus Stanislaus Wojciechowski Palat. Lanciciens. sol.
Generosus Maximus Alexandri Lonopinski Palat. Crac.
Generosus Stanislaus Pauli Szembek Palat. Crac.
Generosus Adalbertus Michaelis Wronowski Palat. Crac. sol.
Generosus Jacobus Michaelis Wronowski Palat. Crac. sol.
Generosus Theodorus Casimiri Morawski Palat. Crac. sol.
Josephus Antonii Szybalski Dioc. Crac. sol.

Josephus Gregorii Kozłowski Diec. Crac. sol.
Thomas Joannis Kolenski Diec. Crac. sol.
Antonius Sebastiani Pigtkowski Diec. Crac. sol.
Joannes Gasparis Marmulewicz Diec. Crac. sol.
Martinus Joannis Kuwikiewicz Diec. Crac. sol.
Josephus Martini Sienkowski Crac. sol.
Josephus Francisci Swierczkowski Diec. Crac. sol.
Hyacinthus Antonii Wardzicki Diec. Posnan. sol.
Joannes Christophori Skalski Crac. sol.
Nicolaus Joannis Narwski Diec. Crac. sol.
Valentinus Michaëlis Karczowski Crac. sol.
Bartholomaeus Ambrosii Trelenski Crac. sol.
Albertus Josephi Ciepielowski Diec. Crac. sol.
Stanislaus Mathiae Galenski Diec. Crac. sol.
Mathias Sebastiani Frankowski Crac. sol.
Antonius Adalberti Godulski Diec. Crac. sol.
Florianus Andreae Jedrkiewicz Diec. Crac. sol.
Albertus Alberti Kubeszowski Diec. Crac. sol.
Alexander Stanislai Kostka Piotrowski Crac. sol.
Stanislaus Valentini Chmurzynski Crac. sol.
Andreas Simonis Mikienski Diec. Crac. sol.
Albertus Valentini Stanski Diec. Crac. sol.
Mathias Joannis Buxinski Diec. Crac. sol.
Franciscus Michaëlis Nowakowski Crac. sol.
Cantius Stanislai Ziemblinski Crac. sol.
Stanislaus Joannis Ciepłowski Diec. Crac. sol.
Mathaeus Josephi Janicki Diec. Crac. sol.
Laurentius Joannis Nonas ex Cerdonia sol.
Thomas Josephi Kopcinski Diec. Crac. sol.
Stanislaus Stanislai Jaronski ex Ducatu Zatorien. sol.
Clemens Joannis Sielmanski Diec. Crac. sol.
Josephus Antonii Rozycki Diec. Crac. sol.
Stanislaus Joannis Abrzezowic Zwierzenecen. sol.
Josephus Raphaëlis Lasocki Diec. Crac. sol.
Adalbertus Blasii Nowakowski Diec. Crac. sol.
Jacobus Sebastiani Stekiewicz Diec. Crac. sol.
Carolus Adalberti Groffey Crac. sol.
Hyacinthus Josephi Myszenski Diec. Crac. sol.
Laurentius Blasii Tomaszowski Crac. sol.
Blasius Lucae Kietszczynski Crac. sol.
Andreas ~~Gasparis~~ Simonis Chmurczynski Elepard. sol.
Clemens Gasparis Nowacki Crac. sol.
Martinus Josephi Skalski Diec. Crac. sol.
Paulus Stephani Matorski Diec. Crac. sol.
Jacobus Blasii Domzalski Archidiec. Gnesn. sol.
Paulus Gregorii Krynicki Diec. Crac. sol.
Gaspar Pauli Czubinski Diec. Crac. sol.

Albertus Bartholom. Iezierski Diec. Cracc. sol.
Casimirus Valentini Dwalowski Diec. Cracc. sol.
Stanislaus Adalberti Skowronski Diec. Cracc. sol.
Antonius Stanislai Molowski Diec. Cracc. sol.
Laurentius Thomæ Sadzisdeski Diec. Cracc. sol.
Stanislaus Jacobi Rogozinski Diec. Cracc. sol.
Joannes Adalberti Mischanski Diec. Cracc. sol.
Thomas Simonis Zienczynski Diec. Cracc. sol.
Joannes Nicolai Bogdali Diec. Cracc. sol.
N. Stanislaus Andreæ Lublinus Cracc. sol.
Michael Jacobi Lobowicz Diec. Cracc. sol.
Simon Josephi Widawski Diec. Cracc. sol.
Joannes Adalberti Pilkowski Diec. Cracc. sol.
Franciscus Joannis Sobieraysk. Archid. Cracc. sol.
Ctanislaus Hyacinthi Wiewiorski Diec. Cracc. sol.
Adamus Blasii Lowalski Diec. Cracc. sol.
Adamus Josephi Dzierzanski Diec. Cracc. sol.
Valentinus Joannis Lapczynski Diec. Cracc. sol.
N. Dymphnius Andreæ Lublinus Cracc. sol.
N. Joannes Sebastiani Jaworski Diec. Cracc. sol.
G. Albertus Stephani Pelka Palat. Cracc. sol.
Stanislaus Stanislai Gladyszowski Diec. Cracc. sol.
Simon Jacobi Saladynski Cracc. sol.
Jacobus Antonii Osmalski Diec. Cracc. sol.
Casimirus Gaspari Skarzynienski Cracc. sol.
Hyacinthus Sebastiani Lubkowski Diec. Cracc. sol.
Franciscus Francisci Gizel. Cracc. sol.
Bartholomæus Francisci Zielgiewicz Diec. Cracc. sol.
Martinus Lucæ Komorowski Diec. Cracc. sol.
Sebastianus Joannis Jastrzebczynski Cracc. sol.
Sebastianus Simonis Lukaszewicz Diec. Cracc. sol.
Blasius Andreæ Bartkowski Diec. Cracc. sol.
Antonius Adami Sokolski Diec. Premysliens. sol.
Bonaventura Andreæ Potterkowski Cracc. sol.
Laurentius Josephi Godaczewski Casimirien.
Josephus Josephi Zdanski Diec. Cracc.
Adalbertus Adalberti Casimirien. Diec. Cracc.
V. Jacobus Gallik M. O. Sericus Diec. Cracc.
V. Michael Starowarcz M. O. Sericus Diec. Cracc.
V. Stanislaus Pawlik M. O. Sericus Diec. Cracc.
F. Dnus Franciscus Laurentij Radolinski Posnanien.

Valentinus Michaelis Babicki Consulatus Le Dübral.
Ludovicus Casimiri Lamparski MMOO Clericus Diœcesis Posnan

Sebastyanus Ignatij Hebanowski Typogra
phus et Bibliopola Cracoviensis mp.

Casimirus Casimiri Piątkowski Dąbra-

Valentinus Andreæ Bronikowski a Palatinatu Posnanen
Clericus Minorum Ordinis mp

Joannes Christophori Suchorzewski ex Palatinatu Rus
Joannes Simonis Strzałkowski ex Ducatu Zatoriensi mpp

Josephus Jacobi Matyaszkiewicz artis Typographicæ Socius

Adamus Adami Klein Artis Typographicæ Socius.

Henricus Michaelis Prevot
natione Gallus m: p:

Paulus Josephi Preiss Wartenburgensis mpp

Antonius Francisci filius Dzienicki Plocensis.

Josephus Matyaszkiewicz Bibliopola et Typographus
Cracoviensis

RECTORATU OUO

Magnifici Perillustris et Adm Revdi D. M. Casimiri Patrzewski Sa
Theologiæ Drs et Phiæ Collegæ Majoris Ecclesiarum Collegiatarum S. Mariæ
ad Gradus Custodis Cathedralis Decani Parochialium Ss. Stephani Præpo
siti in Czerwiechow Curati Canonicationis B. Joannis Cantii Præsentatio
Scholarium Novodvorscianarum et Tabernii Nicolao Ignatii Provisoris Ec
dii Gradus Antiq Gradus Majoris Commutatione hyemali Die Prima Novembris
1749 præcio Corporali juramento, in forma solita præstito in album Matrie inscripti.

Magnificus Josephus Franciscus Chwalibog Venatorides Volhyniæ Palat. Grae Sol.
Magnificus Josephus Constantini Lanckoronski Cubicularius Podlachiæ Palat Grae. Sol.
Magnificus Ignatius Adami Sokolowski Subdapifer Sandomiriæ Palat Grae. Sol.
Generosus Nicolaus Adalberti Wodzinski Palat Grae.
Generosus Adamus Martini Sieplinski Palat. Grae. Sol
Generosus Stanislaus Martini Sieplinski Palat. Grae. Sol.
Generosus Thomas Joannis Miedzeski Palat. Grae. Sol
Generosus Martinus Sigismundi Sawicki Palat. Grae. Sol.
Generosus Andreas Josephi Sawicki Palat. Grae. Sol.
Generosus Michael Stephani Niegurski Palat. Grae. Sol.
Alexander Josephi Berzecki Palat. Grae. Sol.

Bartholomaeus Bartholomaei Wolnski Diec. Crac. sol.
Ignatius Antonii Sierakowski Crac. sol.
Cantius Valentini Bielewicz Diec. Crac. sol.
Andreas Martini Pikulski Diec. Crac.
Antonius Martini Silnicki ex Ducata Zathoriensi sol
Lucas Nicolai Nurkiewicz Diec. Crac. sol.
Laurentius Josephi Opaszowski Crac. sol.
Casimirus Jacobi Girek Crac.
Georgius Stanislai Angrocki Diec. Crac. sol.
Franciscus Stanislai Stanczewski Diec. Crac.
Lucas Stanislai Malinowski Diec. Crac.
Joannes Andreae Niczynski Diec. Crac. sol.
Paulus Stanislai Janowski ex Palat. Sandomiriensi sol.
Mathias Mathiae Pirowski Diec. Crac. sol.
Martinus Pauli Drozdowski Diec. Crac. sol.
Paulus Petri Lankowski Diec. Crac. sol.
Mathias Casimiri Potaczewski Palat. Crac. sol
Michael Joannis Bajer Crac. sol
Andreas Lucae Orłowski Crac. sol.
Franciscus Michaëlis Mierzwinski Crac. sol.
Josephus Casimiri Kotlarski Diec. Crac. sol.
Antonius Joannis Kocinski Diec. Crac. sol.
Franciscus Pauli Brzuskiewicz Diec. Crac. sol.
G. Hyacinthus Josephi Bart ex Palat. Crac. sol
G. Casimirus Alexandri Lenczewski ex Palat. Crac. sol.
Michael Christiani Kierszt Palat. Crac. sol
Philippus Adalberti Madeyski Diec. Crac. sol.
Christophorus Joannis Kotkiewicz Diec. Crac. sol.
Josephus Josephi Korzyszewicz Diec. Crac.
Christophorus Ambrosii Trelewski Crac. sol.
Martinus Thomae Biedronski Diec. Crac. sol.
Thomas Francisci Swierczkowski Diec. Crac. sol.
Bonaventura Antonii Zielinski Diec. Crac. sol.
Sebastianus Martini Zabawski Diec. Crac. sol.
Antonius Casimiri Anderski Diec. Crac. sol.
Alexander Stanislai Uyson. Palat. Crac.
G. Vincentius Stanislai Kostka Szpakowski Diec. Culmens. sol. mortuus
Georgius Petri Lubrzycki Palat. Crac. sol
Stanislaus Adalberti Wanatowicz Diec. Crac. sol.
Josephus Antonii Zaworowski Palat. Calissiens. sol
Josephus Francisci Maniszewicz Diec. Crac. sol.
G. Antonius Francisci Esdrel. Palat. Crac. sol
Jnoy Franciscus Thomae Ujejski Palat. Crac.

#

Sebastianus Casimiri Gorgoszkiewicz Diac. Grac. sol.
Franciscus Francisci Starowolski Palat. Lubcen. sol.
Andreas Pauli Jaieuski Palat. Rawen. sol.
Josephus Andreae Nicolaszewski Diac. Grac. sol.
Balthasar Andreae Wodzynski Diac. Grac. sol.
Augustinus Procopii Sadeuski Diac. Grac. sol.
Andreas Jacobi Baburski Grac. sol.
Joannes Martini Machalski Grac. sol.
Stanislaus Joannis Bartoszewski Diac. Grac. sol.
Casimirus Michaelis Koskiewicz Diac. Grac. sol.
Hyacinthus Joannis Zielenski Diac. Grac.
Paulus Josephi Zurowski Diac. Grac. sol.
Franciscus Francisci Zolepdowicz Diac. Grac. sol.
Michael Alberti Surgiborski Diac. Posnan. sol.
Stanislaus Stanislai Majewnowski Diac. Grac. sol.
Michael Andreae Sochocinski Diac. Grac. sol.
Valentinus Andreae Bednarski Diac. Grac. sol.
Joannes Stanislai Dalski Diac. Grac. sol.
Christophorus Francisci Soberajski Diac. Grac. sol.
Franciscus Ludovici Lubieniecz Subd. Masoviae Diac. Posnan. sol.
Josephus Matthias Josephi Zarzycki Palat. Sandomiriens. sol.
Horatius Josephi Lodecki ex Palat. Grac. sol.

Franciscus Gilberti Vallin canonicus Culmensis

Fabianus Sebastianus Michaelis Drelincourt Librorum Compactor et Bibliopola Gracoviensis sol

Nicolaus Thomae Borowski ex Diocesi Cracov. sol. mpp

Franciscus Petri Rosciszewski ex Palat. Plocen.

Paulus Ignatii Ingenhiski ex Palat. Plocen.

Martinus Sebastiani Celimski ex Palat. Pyz.

Nicolaus Stephani Seduriski ex Palat. Podolic.

RECTORATU prô

Magnifici Perillustris et Admodum Rndi Domini M. Casimiri Palaszowski Sacrae Theologiae Doctoris et Ord. Collegii Majoris, Ecclesiarum Collegiatarum, S. Floriani ad Grac. Custodis Curionis Parochialis in Gierzichowice Curati, Canonicalis Canonicorum Regularium S. Augustini Lateranensium Procuratoris Scholarum Novodvorsi Canonici et Sententiarii Thesaurarii Premisliensis Provisoris Librorum per Dioecesin Grac. Ordinarii Censoris Studii Generalis Universitatis Grac. Accessoris Commissationis Juridicae practicè corporali juramento in forma debita praestito in Album Universitatis sunt inscripti Anno Dni 1750 Die 12ma et 14ta Maji

Hyacinthus Joannis Szymierski Grac. sol.
Stanislaus Josephi Horbowski Grac. sol.

183

Petrus Sebastiani Maruchowicz Crac. sol
Paulus Josephi Majeronowski Crac. sol.
Carolus Balthasari Ciepłowski Crac. sol.
Josephus Joannis Szabel Czestochoviens. sol.
Adalbertus Josephi Florkowski Crac. sol.
Stanislaus Joannis Miernikiewicz Crac. sol.
Gnosq Simon Antonii Cybulski Palatin. Crac. sol.
Michael Josephi Maieronowski Diec. Crac. sol.
Gnosq Andreas Adalberti Boguslawski Palat. Crac. sol.
Paulus Francisci Piterkiewicz Diec. Crac. sol.
Christophorus Martini Wolski Archidiec. Gnesnen. sol.
Felicianus Stanislai Dobrakowski Diec. Crac. sol.
Mathias Antonii Kasicki Crac. sol.
Ignatius Josephi Ciszowski Diec. Crac. sol.
Ignatius Blasii Golanski Diec. Crac. sol.
Joannes Cantius Valentini Kossowski Diec. Crac. sol.
Gnosq Stephanus Michaëlis Boguslawski Palatin. Crac.
Sebastianus Valentini Borowicz Praemisliens. sol.
Jacobus Blasii Gąsiorecki Diec. Crac. sol.
Josephus Casimiri Golenski Crac. sol.
Basilius Basilii Jaworski ex Palatinatu Russiae sol.
Antonius Josephi Kopcinski Diec. Crac. sol.
Adalbertus Michaëlis Polakiewicz Diec. Crac. sol.
Ignatius Stanislai Ryiski Diec. Crac. sol.
Paulus Mathiae Przeniesławski Diec. Crac. sol.
Bartholomaeus Michaëlis Frydrychowicz Diec. Crac. sol.
Hyacinthus Thomae Ziayka Crac. sol.
Casimirus Joannis Goralski Diec. Crac.
Petrus Simonis Kubinski Diec. Crac. sol
Mathias Josephi Sochacki Diec. Crac. sol.
Michael Adalberti Kamienski Palat. Crac. sol.
Michaël Pauli Gibulski Diec. Crac. sol.
Vincentius Adalberti Pilecki Diec. Crac. sol.
Joannes Pauli Woynarowicz Diec. Crac. sol.
Mathias Jacobi Gruczinski Diec. Crac. sol.
Josephus Adalberti Drabantowski Diec. Crac. sol.
Mathaeus Laurentii Pułczynski Diec. Crac. sol.
Andreas Valentini Kowalski Diec. Crac. sol
Joannes Joannis Oliwinski Diec. Crac. sol.
Valentinus Casimiri Warszawski Crac. sol.
Josephus Petri Klimaszowski Archidiec. Gnesnen. sol.
Joannes Joannis Syka Crac. sol.
Raphael Adalberti Głowacki Clepardi sol.
Andreas Ignatii Szczepankiewicz Crac. sol.

Petrus Sigism. Rabaglowski Dioec: Crac. sol.
Nobilis Josephus Joannis Chrysostomi Chrzanowicz Crac. sol.
Joannes Antonius Winkyla Crac. sol.
Jnstg Theophilus Joannis Wolkowski Palat. Brestens Lithuaniae sol.
Thomas Andreae Sowinski Crac. sol.
Matthias Christophori Lisz Crac. sol.
Thomas Antonii Tozlewski Dioec: Crac. sol.
Jnstg Michael Josephi Rusowski Palat. Crac. sol.
Joannes Casimiri Lugowski Crac. sol.
Simon Simonis Lechowicki Dioec: Crac. sol.
Antonius Josephi Jedrzeiowski Crac. sol.
Jnstg Paulus Josephi Rusowski Palat. Crac. sol.
Andreas Joannis Guzikowski Crac. sol.
Joannes Antonii Mospicki Dioec. Crac. sol.
Nobertus Martini Nawrowski Dzierzgowscy.
Josephus Bartholomaei Zamoyski Dioec Crac. sol.
Felicianus Joannis Zgierskiewicz Dioec Crac. sol.
Thomas Francisci Wypyskiewicz Dioec Crac. sol.
Nobs Joannes Adalberti Banaszkowski Crac. sol.
Nobs Simon Adalberti Banaszkowski Crac. sol.
Nobs Alexius Joannis Mierzwinski Crac.
Petrus Adalberti Joanski Dioec Crac. sol.
Dominicus Georgii Sawicki Crac. sol.
Thomas Jacobi Pyrantiewicz Casimirien. sol.
Simon Mathiae Szydlowski Dioec Crac. sol.
Sebastianus Thomae Zabieiowski Dioec Crac. sol.
Blasius Adalberti Zydkiewicz Dioec Crac. sol.
Thomas Adalberti Lesinski Dioec Crac. sol.
Casimirus Antonii Kasperkiewicz Dioec: Crac sol.
Adalbertus Mathiae Szymankiewicz Crac. sol.
Thomas Laurentii Lachowski Dioec Crac. sol.
Martinus Simonis Dzierzynski Crac. sol.
Franciscus Blasii Obiegalowski Dioec. Crac. sol.
Josephus Martini Galenski Dioec Crac. sol.
Jnstg Andreas Nicolai Hebda Quart. Zathorien. sol.
Mathias Antonii Nadkarski Crac. sol.
Laurentius Adalberti Wrzosek Dioec Crac. sol.
Lucas Joannis Josephowicz Dioec Crac. sol.
Adalbertus Josephi Leszczewicz Dioec: Crac. sol.
Josephus Martini Ubermiewicz Dioec: Crac. sol.
Joannes Nicolai Winiarski ex Palat. Posnan. sol.
Joannes Adalberti Wojciechowski Archidiac. Gnesnen. sol.
Casimirus Stanislai Barchanowski Dioec Crac. sol.
Matthaeus Joannis Mroczeski Crac. sol.
Gregorius Blasii Lanowski Dioec: Crac.
Jacobus Simonis Sapeinski Dioec: Crac. sol.
Blasius Jacobi Kasperski Dioec Crac sol.

Gregorius Stanislai Gerycianski Dioc. Grai. sol.
Matthias Stanislai Mazurkiewicz Dioc. Grai. sol.
Thomas Casimiri Rotermund Salat. Grai. sol.
Thaddeus Jacobi Baranowski Dioc. Grai. sol.
Josephus Adalberti Antoszowski Elegan. sol.
Michael Augustini Mapelzkowski Dioc. Grai. sol.
Stanislaus Martini Moraiecki Dioc. Grai. sol.
Stanislaus Antonii Mroczkowski Dioc. Grai. sol.
Josephus Michaelis Gorski Dioc. Grai. sol.
Casimirus Casimiri Rotermund Salat. Grai. sol.
Adamus Hyacinthi Graznicki Dioc. Grai. sol.
Laurentius Joannis Siebekowski Dioc. Grae sol.
Thomas Stanislai Krupczynski Dioc. Grae. sol.
Franciscus Joannis Urdawski Casimirien. sol.
Adalbertus Simonis Wilczacki Dioc. Grae. Luciæ Mercy sol.
Josephus Andreæ Madeyski Dioc. Grae.
Joannes Egidii Matyloski Dioc. Grae.
Matthias Nicolai Sokzynski Dioc. Grae sol.
Andreas Josephi Endzel Dioc. Grae. sol.
Joannes Christophori Jastrzębowski Dioc. Grae. sol.
Ignatius Sebastiani Zmigelski Dioc. Grae. sol.
Franciscus Josephi Zabłocki Grae. sol.
Antonius Andreæ Perlerski Dioc. Grae. sol.
Antonius Josephi Skowronski Dioc. Grae. sol.
Josephus Sebastiani Witkowski Dioc. Grae. sol.
Hyacinthus Adami Bigbski Dioc. Grae. sol.
Stephanus Joannis Lisowi Dioc. Grae. sol.
Josephus Casimiri Idyszowski Dioc. Grae. sol.
Gaspar Joannis Mostynski Dioc. Grae. sol.
Laurentius Thomæ Bobrowski Dioc. Grae. sol.
Adalbertus Adalberti Burski Dioc. Grae. sol.
Josephus Felix Antonius Josephi, Wosarewicz Salat. Grae. sol.
Matthæus Michaelis Nowakowski Grae. sol.
Joannes Casimir Joannis Sodolecki Dioc. Grae. sol.
Simon Michaelis Marczewski Dioc. Grae.
Ignatius Casimirus Josephi de Sgota Sgocki Salat. Grae.
Ludovicus Andreæ Sadkowski ex Palatinatu Cujaviæ
Ignatius Simonis Bruszczynski dioecesis Posnan
Ignatius Stanislai Strzałkowski Prussa Stolis Stargard mpp
Joannes Alberti Serdakowski Dioc: Patriciens mpp

Joannes Martini Fidawski MNOO Clericorum Dioec. et Palat: Posnaniae.
Josephus Urbani Kapaczenski Pictor Magister de Anna Sol.
Simon Joannis Koziorowski Ex Andomiorensis Pal. mpp.

Laudetur JESUS Xtus. Amen.

Rectoratu 4to

M. Stanislai-Joannis Philippowic S. Th. D. et Phis Ecclesiae Coll: S. Floriani ad Cracoviam Decani, Curiae Scholastici, Alumnatus Roszczeviani et Contubernij Starnigeliani Provisoris, in Album Universitatis Cracoviensis, Studiosi infrascripti, mediante Solito Juramento sunt inscripti sequentes

Anno Domini 1750. d. 5. Novembris

Thomas Simonis Trzebin Silesius Wozniczen Dioec: Crac:
Joannes Joannis Drobik Silesius Tichensis Dioec: Crac:
Jacobus Valentini Kolodziej Silesius Elgodiensis Dioec: Crac:
Joannes Caroli Szpiczakowski Silesius Veronensis Dioec: Crac:
Christophorus Joannis Kyga Silesius Dioecesis Crac:
Nicolaus Simonis Zietarski Dioec: Civit. Leopoliensis Sol.
Stanislaus Casimiri Kydziotka Dioec: Cracov. Sol.
Thomas Blasius Pagaczowski Dioec: Crac: Sol:
Thomas Michaelis Lenarski Dioec: Premisl. Sol:
Casimirus Mathiae Gadzinski Dioec: Crac:
Blasius Thomae Stajanowski Dioec: Crac: Sol:
Thomas Jacobi Korniewicz Palat. Posnan. Sol:
Mathias Stanislai Mrzawski Dioec: Crac: Sol:
V. Simon Joannis Minich Varsaviensis Sol.
V. Joannes Adalberti Karski Palat: Plocen.
G. Petrus Alexandri Mitkowski Ensiferi Novogr. Palat: Crac:
G. ac V. Paulus Alexandri Mitkowski Ensiferid. Novogr. Palat: Crac
G. Vladislaus Alexandri Mitkowski Ensiferid. Novogr. Palat: Crac.
Sebastianus Jacobi Lazik Silesius Dioec: Vratislav.
Jacobus Joannis Saydakowski Dioec: Crac:

Cyprianus Stephani de Komorze Wolicki Canonicus Pult
Praeptus Lomzen. mpr.
Petrus Joannis Szin Hungarus Diae: Mag: ex Scep.
Jacobus Martini Jaroszowicz Diae: Crac:
Josephus Michaelis Staroszcik Silesius.
G. Josephus Valeriani Tyminski Vice Palatinus Nurensis
Hon: Adalbertus Zastawski Universitatis Bedellus juravit
d. 12. mensis Februarij anno Dni 1751. Judiciali

Michael Hilarij de Wierzchnia Chominski Ve-
xiliferides Osmianensis.
Dominicus Petrus Petri Kobylanski Bibliopo-
la Lublinensis et Typographiae tyrocinans juravit
V. Nicolaus Podolenski MM. OO. Clericus
G. Christophorus Hurtig Thorunensis
V. Simon Georgij Siwiec MM. OO. C. ex Diae Vrbi dimissus
V. Philippus Joannis Placek MM. OO. C. Diae. Crac:
G. Joannes Georgij Coci Leopol. Civis Cassiensis
Josephus Brill De Vandenvrett
V. Josephus Josephi Jemita Charzewski Bavarabides Neocomensis
Ingenuus Petrus Valentini Baranski Diae: Crac:
Jacobus Casimiri Szpądrowski ex Palat. Crac.

Laudetur Jesus Christus Amen.

Rectoratu 570.

Magnifici Perillustris et Admodum Prudentis Dni Dni Stanislai Philippowicz Sacrae Theologiae Doctoris et Professoris Collegii Majoris Seniorys Patris Ecclesiarum Collegiatarum Sancti Floriani ad Cracoviam Decani Cracoviensis Scholastici Parochialis Brzezinskiensis Raporti, et Illustrium Postulatorum et Contuberniorum Baringaliani Convictoris, Studii Celeberrimae Universitatis Cracoviensis Rectoris, Commutatione Cathedrae, praevio Corporali juramento super punctis ad initium hujus Libri annotatis, in Album Universitatis sunt inscripti anno Dni 1752. Die 27 Octobris.

G. Petrus Jacobi Jastrzębski Thesaurarides Lukowiensis Dioc. Sandomir. Sol.
G. Joannes Jacobi Jastrzębski Fr. Thesaur. Lukow. ex eodem Dioc. Sol.
G. Josephus Francisci Zukowski ex Palat. Sandomir. Sol.
G. Joannes Francisci Zukowski Fr. ex eodem Dioc. Sol.
Cyprianus Nicolai Kromowski ex Archidiac. Gnesnens. Sol.
Paulus Adalberti Serdakowski ex Dioc. Sandomiens. Sol.
Valentinus Mathiae Michałkowski ex Palat. Cracov. Sol.
Ignatius Andreae Barwiński ex Dioc. Cracov. Sol.
Mathias Blasii Bugajski ex Dioc. Cracov. Sol.
Adalbertus Bartholomaei Bielawski ex Palat. Lanciciens. Sol.
G. Joannes Adalberti Rastrzygowski ex Palat. Cracov. Sol.
G. Adamus Adalberti Rastrzygowski Fr. ex Palat. eodem Sol.
G. Petrus Josephi Petkowski ex Palat. Cracov. Sol.
G. Stanislaus Josephi Petkowski Fr. ex Palat. eodem Sol.
Mag. Barnabas de Chorzyca Lodzinski Subdapifer Opoczcovien. et Zatoriens. Sol.
Mag. Jacobus Francisci de Chorzyca Lodzinski Fr. de.
Mag. Simon Joannis Skrzypski Tribunicia Podlachiens. Sol.
Joannes Jacobi Franc. Sytomien.
Hyacinthus Andreae Szczerowski Dioces. Cracov.
Valentinus Lanty Zielenski Palat. Masovien. Sol.
Florianus Thomae Wisłocki ex Dioces. Premisliens. Sol.
G. Stanislaus Stanislai Boromowski Brzezinien.
Jacobus Sebastiani Murzynski Dioc. Cracov.
Antonius Joannis Camelin Cracov. Solat.
Josephus Josephi Sobieniowski Cracov. Sol.
Wilhelmus Felicis Steffler Cracov. Sol.
Apollinis Felicis Steffler Fr. Cracov. Sol.
Mathias Bonaventurae Barwin Cracov. Sol.
Jacobus Jacobi Sobolski Cracov. Sol.
Stanislaus Alberti Zdulski Cracov.
G. Joannes Josephi Waxman ex Palat. Cracov. Sol.
Jacobus Stanislai Pomianowski Biecen. Sol.
Valentinus Stanislai Wilczynski Dioc. Cracov. Sol.
G. Michael Francisci Krauczowski ex Palat. Cracov. Sol.
Adamus Alberti Chmielowski Cracov. Sol.
Josephus Alberti Chmielowski Cracov. Sol.
Alexander Adami Strakowski ex Palat. Siradien. Sol.

Mathias Georgii Muszalski ex Silesia Sol.
Antonius Casimiri Czaplinski Diœc: Crac. S.
Albertus Caroli Tuszek Crac. Sol.
Simon Josephi Zakrzewski Diœc: Crac: S.
Valentinus Joannis Szawelski ex Pal: Siradien. Sol.
Carolus Casimiri Czaplinski Crac: Sol.
Casimirus Jacobi Bykowski Diœc. Crac. Sol.
Joannes Thomæ Miernikiewicz Crac. Sol.
Valentinus Thomæ Adamkiewicz Diœc Warmien.
Joannes Nicolai Ambryskiewicz ex Palat: Lublinen. Sol.
Josephus Joannis Pieczarkowski ex Ducatu Zatorien. Sol.
Gaspar Stanislai Małecki ex Diœc Crac. Sol.
Antonius Georgij Gębalski Crac: Sol.
Mathæus Alberti Paięcki Diœc: Crac. Sol.
Martinus Casimiri Łęczynski Diœc: Crac. Sol.
Joannes Hiacinthi Podgurski Crac: Sol.
Paulus Thomæ Kasperkiewicz ex Ducatu Zatorien. Sol.
Valentinus Martini Taraskiewicz Crac: Sol.
Josephus Jacobi Buczkowski ex Palat: Russiæ Sol.
Bonaventura Thomæ Jastrzębski Crac. Sol.
Gaspar Adalberti Dropczynski ex Ducatu Zatorien. Sol.
Antonius Pauli Domanski Diœc. Crac. Sol.
Stanislaus Thomæ Kucharski Diœc Crac. Sol.
Franciscus Valentini Chucinski Diœc Crac. Sol.
Casimirus Joannis Grzegorzkiewicz Crac. Sol.
Josephus Petri Krolikowski Diœc Crac. Sol.
Thomas Valentini Kurowski Diœc Crac. Sol.
Petrus Mathiæ Załubski Diœc Crac. Sol.
Sebastianus Stanislai Pisarski Diœc Crac. Sol.
G. Josephus Antonii Twardzicki ex Palat: Crac. Sol.
Josaphat Gregorij Dydzinski ex Palat: Crac. Sol.
Hieronymus Martini Kozibutowski Crac. Sol.
Albertus Ægidij Ubelski Diœc Crac. Sol.
Adamus Valentini Smolikowski Diœc: Crac. Sol.
Franciscus Michaelis Angrocki Crac. Sol.
Stanislaus Joannis Sibicki ex Ducatu Zator: Sol.
Antonius Gabrielis Wawrzyniecki Diœc: Crac. Solvit.
Felix Alberti Doskoczewicz Crac. Sol.
Norbertus Alberti Moskolski Crac. Sol.
Vincentius Lucæ Orłowski Crac. Sol.
Joannes Simonis Kozniowski Diœc Crac. Sol.
Simon Laurentii Otkowski Casimirien. Sol.
Simon Josephi Kudaszewicz Diœc Crac. Sol.
Benedictus Michaelis Tworkowski ex Podlasie Sol.
Lucas Bartholomæi Puchalski Crac. Sol.
Cantius Cantij Więckowski Crac. Sol.
Blasius Michaelis Migdalski Diœc Crac. Sol.
Sebastianus Thomæ Pilarski Diœc: Crac. Sol.

Antonius Joannis Podolecki Diœc Crac. Sol.
Josephus Casimiri Tyminski Diœc Crac. Sol.
Josephus Joannis Szczysniewicz Diœc: Crac. Sol.
Albertus Neophita Wibranski ex Pal: Siradien. Sol.
Joannes Adalberti Radunski Diœc Crac. Sol.
Thomas Martini Nitkiewicz Crac. Sol.
Joannes Ignatij Strzyzecki Diœc Crac. Sol.
Gabriel Pauli Okornicki Diœc Crac. Sol.
Andreas Balthazari Rubinkiewicz ex Diœc Crac. Sol.
Stanislaus Jacobi Rogowski Diœc Crac. Sol.
Joannes Sebastiani Klichowski Diœc Crac. Sol.
Stanislaus Francisci Siennicki Diœc Crac. Sol.
Casimirus Martini Kucinski Diœc Crac. Sol.
Valentinus Michaelis Nowakowski Diœc Crac. Sol.
Blasius Martini Balczynski Diœc Crac. Sol.
Martinus Martini Styrkowski Diœc Crac. Sol.
Gaspar Alberti Majorski Crac. Sol.
Ludovicus Andreæ Nowacki Diœc: Crac. Sol.
Franciscus Thomæ Boczkowski Diœc Crac. Sol.
Ericus Andreæ Kowalski Diœc Crac. Sol.
Paulus Martini Tritkowski Diœc Crac. Sol.
Thomas Antonii Rudnicki Diœc Crac. Sol.
Venceslaus Alberti Kawecki Diœc Crac. Sol.
Laurentius Joannis Drzewiecki Diœc Crac. Sol.
Jacobus Nicolai Frodłowski Crac. Sol.
Blasius Dominici Kuczijnski Diœc Crac. Sol.
Mathias Casimiri Pustulski Diœc Crac. Sol.
Valentinus Antonij Gasiorowski Crac. Sol.
Josephus Michaelis Pantakiewicz Diœc Crac. Sol.
Bernardus Casimiri Stabinski Diœc Crac. Sol.
Petrus Francisci Dulewski Diœc Crac. Sol.
Josephus Sebastiani Zawarczynski Diœc Crac. Sol.
Adamus Petri Hilarowicz Diœc Crac. Sol.
Mathias Martini Kozibłowski Diœc Crac. Sol.
Joannes Alberti Gazdzinski Diœc Crac. Sol.
G. Carolus Andreæ Łękawski ex Palat: Camenecen. Sol.
Valentinus Jacobi Bieniecki ex Archi Diœc: Gnesn: Sol.
G. Cantius Pauli Janowski ex Palat: Crac.
Joannes Josephi Łyzenski ex Diœc Crac. Sol.
Martinus Georgii Dutkiewicz Crac. Sol.
Carolus Josephi Jurkowski Zamoscen. Sol.
Lucas Simonis Zawadzki ex Palat: Siradien. Sol.
Franciscus Francisci Florenski ex Palat: Płocen. Sol.
Albertus Michaelis Rudnicki ex Palat Siradien. Sol.
Jacobus Simonis Mikinski Diœc Crac. Sol.
Mathias Christophori Muratowski Archid: Gnesnen. S.
Bartholomeus Nicolai Kotarnicki Diœc Crac. Sol.
Blasius Melchioris Labudzinski Diœc Crac. Sol.
G. Josephus Francisci Cygler Warsavien. Sol.

Laurentius Casimiri Przytniewicz Dide. Cler:
S. Adalbertus Stanislai Rudnicki Palat. Volhyniæ
Robertus Adalberti Zuluki Ecclesiarum in Gotlow et Mirzyca
Curatus Publicus Sacræ Scripturæ Professor Vitaviæ Decanus Skalen
V. Mauritius Jacobi Swiatkowicz Parochus Sradz
Joannes Georgii Podermanski Silesius Dide: Vrat
V. Stanislaus Mathiæ Biernatowski Dide: Varm
Adolphus Alexander Venceslai de Bledow Bledowski
Archidiaconus Russensis Dide: Cur.
Joannes Kalthazeyn Coadjutor Canonicus Gnesnen.
Cajetanus Stefani Zuk Thesaurarius Pod.
Liæ
Onuphrius Stephani Zuk Thesaurarius Pod
lachiæ
Thomas Mathiæ Adamaschk Dide: Cur.

Adam Joannes Burzynski Locumtenens Celsimi
Principis Andreæ in Zatusk Zatuski Episcopi Cracoviensis Dux Severiæ, Cohortis Archiæ exticæ.

Laudetur Jesus Christus etc.

Lecturæ etc

Magnifici Perillustres et Clarissimi Domini Domini etc. Stanislai Philippowicz, Sacræ Theologiæ Doctoris et Professoris, Collegii Majoris Seminarii Patris Ecclesiarum Collegiatarum S. Gloriosæ ad Cras Decani, Cathedralium Scholastici, Parochialium Pramyslaviensis Districtus, Hieroseliensis Curati, Canonicorum Warmigeliani et Culmensis Honorarii, Studii Generalis Universitatis Cracoviensis Procancellarii et Vigilantissimi Rectoris. Commutatione hyemali prævio corporali Juramento super pectus ad initium Regius libri annotatis in celebri Universitatis Sunt inscripti etimo Domini 1758 die Mensis octavo Januarii.

Magn: D. Franciscus Casimiri Wielogłowski Dapifer Sandecen. Sol.
Magn: D. Paulus Felicis Zielenski Cupsifer Warsavien. Sol.
Magn: D. Petrus Alexandri Elliaszkowski Cupsifer Neogradien.
Magn: D. Joannes Petri Krasnicki Poculliger Nurensis.
Gen: D. Antonius Francisci Mus. Sol.
Magn: D. Josephus Casimiri Wielogłowski Dapifer Sandecen. S.
Gen: D. Michael Lucæ Wiktor S.
Gen: D. Carolus Francisci Chmielowski S.

Gen. D. Carolus Georgii Goczmant. S.
G. D. Thomas Joannis Gorecki S. Diec. Crac.
Andreas Jacobi Minisowski Diec. Crac. S.
Casimirus Nicolai Zarski. Diec. Crac.
Albertus Josephi Skrzynski Diec. Crac. S.
V. D. Michael Martini Skoczaniowski.
G. D. Thomas Ignatii Strzemborz S. Burgrabides Płocen.
G. D. Jannes Strzemborz ejusdem Nominis. S.
G. D. Antonius Martini Gadomski. S.
G. D. Stanislaus Stanislai Ratułowski Diec. Crac. S.
G. D. Casimirus Thomae Wąsowicz ex Palat. Crac.
G. D. Valentinus Thomae Wąsowicz ex eodem.
G. D. Stephanus Josephi Charzewski. ex Pal. Crac. S.
Laurentius Joannis Ficzkiewicz Diec. Crac. S.
Josephus Stanislai Barchanowski. Crac. S.
Antonius Blasii Piątkowski Diec. Crac. S.
Antonius Christophori Libiszewski ex Palat. Leopol. S.
Casimirus Stanislai Kurowski Diec. Crac. S.
Valentinus Ignatii Miedzinski Diec. Crac. S.
Jacobus Jacobi Pikulski Diec. Crac. S.
Joannes Valentini Krupecki Diec. Crac. S.
Antonius Alberti Kulewicz Diec. Crac. S.
Michael Stephani Zamorski Diec. Crac. S.
Joannes Antonii Buszczynski Crac. S.
G. D. Stanislaus Josephi Lubieniecki ex Pal. Crac. S.
G. D. Ignatius Josephi Zdzienski ex Pal. Crac. S.
G. D. Stanislaus Joannis Sędzimir ex Palat. Crac. S.
Josephus Francisci Przybylski Diec. Crac. S.
Antonius Josephi Rydzienski Diec. Crac. S.
Franciscus Henrici Klinner. Crac. S.
Franciscus Antonii Gołuski Diec. Crac. S.
Antonius Barthalomaei Kaczupski Diec. Crac. S.
Antonius Martini Łaczkiewicz Crac.
Casimirus Stanislai Bawecki Severien.
Sebastianus Joannis Heknar Oppoch. S.
Josephus Joannis Stylinski Diec. Crac. S.
Joannes Josephi Smieszkiewicz Diec. Crac. S.
Josephus Michaelis Rodzimski Diec. Crac. S.
Albertus Joannis Zielenski Crac. S.
Andreas Petri Sikorski Diec. Crac.
Joannes Joannis Struzikiewicz Diec. Crac. S.
Joannes Valentini Gniedzienski Diec. Crac. S.
Andreas Petri Torbinski Diec. Crac. S.
G. Ludovicus Marciani Radwan. Ducat. Osviecimen. S.
Gaspar Joannis Jarkiewicz Diec. Crac. S.
Antonius Alberti Iraszowski Diec. Crac. S.
Adamus Balthazaris Rogowski Diec. Crac.
Franciscus Casimiri Makulski Diec. Crac. S.
Mathias Valentini Zgnitkiewicz Diec. Crac.

G. Laurentius Josephi Zaleski ex Palat: Wolyn:
Michael Blasii Czyrnicki Diec Crac. S.
Joannes Blasii Lachowski Diec. Crac.
Antonius Alberti Pieterski Archidiec. Gnens. S.
Albertus Joannis Smolenski Diec: Crac. S.
Antonius Antonii Bystrzykowski Diec Crac.
Martinus Joannis Gotkowski Crac.
Felicianus Adalberti Burski Diec: Crac.
Joanes Mathiae Kamienski M. O. C. Diecesis Ploc.
Adamus Joannis Sikiron Palatinatus Vilnensis
Joannes Ambrosii Danielczyk Silesius
Franciscus Casimiri Borch Diec: Crac.
Franciscus Andreae Scholarski Archid. Gn.
Stanislaus Sebastiani Grodecki MOC Diec Crac.
Adalbertus Antonius Borowski Camerarius
Granitialis Terrae Vissogrodens.
V. Thomas Simonis Czernicki MM OO. C. Diec. Ploc.
V. Simon Blasii Francowicz Diec: Strigon.
Joannes Silvestri Gerk Diec: Vamiel.
G. Antonius Antonii Fidecki ex Palat. ~~Chelm~~ Sol. Lublin.
V. Josephus Antonii Ludwich Diec: Vamiel.
V. Antonius Andreae Pasnicki MOC Arch. Leop.
V. Stanislaus Adalberti Baranski MOC. Diec. Crac.
Josephus Bartholomaei Szczerski Diec: Gnesn.
Joannes Francisci Seligowicz Diec: Strigon.
Andreas Agnazar Curatus in Czyszki
Diecesis Premisliensis Juris Utriusq.
auditor et Candidatus

Laudetur Jesus Christus An

Rectoratu IV.

M. Adalberti Micinski, Utriusq; Juris Doctoris et Professoris, Ecclesiarum Cathedralis Cracovien. Canonici, Collegiatae SS. OO. Crac. Custodis, Parochialis in Koniusza Curati, Commutatione Aestiva 30 Mensis Maii 1752. praevio corporali juramento super punctis ad initium hujus Libri descriptis in Album Studiosorum inscripti sunt:

Illustris Mgfcus Adamus Adalbti de Kurozwęki Męcinski Capit. Ostrzecz.
Ill. Mgfcus Valentinus Adalbti de Kurozwęk Męcinski, Cap. Ostrzecz.
Ill. M. Isidorus Onuphrii in Słupow Szembek Cap. Brestien. Cujav.
Magnificus Josephus Bonaventurae Dunin Mieczynski, Pal. Sandom. sol.
G. Josephus Michaëlis Pawłowski, Palat. Sandom. sol.
G. Gabriel Petri Gazdzicki Palat. Crac. sol.
G. Michaël Petri Gazdzicki, Palat. Crac. sol.
M. Nicolaus Martini de Biała Woyciechowski, Dapifer. Mosirien. sol.
M. Simon Martini de eadem Biała Woyciechowski, Fr. sol.
G. Joannes Adalbti Konopka, Palat. Crac. sol.
G. Franciscus Martini Silnicki, Ducatus Zathorien. sol.
G. Joannes Joannis Klembrzynski, Palat. Siradien. sol.
G. Adalbs Adalbti Zdulski, Palat. Crac. sol.
G. Petrus Joannis Kolinski Ducat. Severien. sol.
G. Valentinus Adalbti Majowski, Palat. Crac. sol.
G. Dominicus Vladislai Zabawski, Palat. Crac.
G. Joannes Antonii Gutkowski, Palat. Sandom. sol.
G. Felicianus Antonii Gutkowski Palat. Sandom. sol.
N. Theodorus Felicis Trefler, Crac
N. Bartholomaeus Petri Berger. sol.
Thomas Joannis Benawski Crac. sol.
Julianus Joannis Czerkiewicz Crac. sol.
Franciscus Joannis Meresinski. Diaec. Crac. sol.
Carolus Simonis Paczewicz, Diaec. Crac.
Hyacinthus Mathiae Zurkowski, Diaec. Crac. sol.
Martinus Mathiae Miarczynski. Diaec. Crac.
Christophorus Martini Szczerbowski, Diaec. Crac. sol.
Laurentius Mathiae Sulminski. Diaec. Crac. sol.
Albertus Aegidij Bubelski Diaec. Crac.

Petrus Mathiæ Sierostawski. Dioc. Crac. sol.
Antonius Lucæ Zamelski. Dioc. Crac. sol.
Jacobus Laurentii Chizowski. Dioc. Crac. sol.
Carolus Michaëlis Karczowski. Dioc. Crac. sol.
Stanislaus Petri Drozdowicz. Dioc. Crac. sol.
Martinus Antonii Majowski. Crac. sol.
Antonius Simonis Petrzenski. Dioc. Crac.
Joannes Casimiri Wojciechowski. Dioc. Crac. sol.
Joannes Jacobi Sylica. Crac. sol.
Valentinus Martini Dzierzenski. Dioc. Crac. sol.
Thomas Joannis Kotkiewicz. Dioc. Crac. sol.
Paulus Joannis Korinski. Dioc. Crac. sol.
Joannes Joannis Winkler. Crac. sol.
Joannes Andreæ Chowanski. Dioc. Crac.
Ignatius Adalberti Zamorski. Dioc. Crac. sol.
Nicolaus Simonis Dudzikiewicz. Dioc. Crac. sol.
Josephus Philippi Chmielowski. Dioc. Crac. sol.
Christophorus Joannis Kuczenski. Dioc. Crac. sol.
Casimirus Andreæ Bednarski. Dioc. Crac. sol.
Laurentius Thomæ Wielunski. Dioc. Vratislau. sol.
Ignatius Christophori Paulinskiewicz. Dioc. Crac. sol.
Antonius Adalberti Zemorski. Dioc. Crac. sol.
Franciscus Adalberti Zawiszowski. Crac. sol.
Caspar Mathiæ Zagurski. Crac.
Andreas Josephi Komonieçki. Crac.
Mathias Casimiri Czekiewicz sol.
Josephus Joannis Zytowski. Dioc. Crac. sol.
Joan. Cantius Balthazari Dzechocki. Crac. sol.
Paulus Jacobi Sokolowski. Dioc. Crac. sol.
Josephus Nicolai Zyrowski. Dioc. Crac. sol.
Gregorius Benedicti Kwiatkowski. Dioc. Crac. sol.
Mathias Sebastiani Radonski. Dioc. Crac. sol.
Jacobus Stanislai Janicki. Dioc. Crac. sol.
Jacobus Petri Urzewski. Dioc. Crac. sol.
Mathias Stanislai Leszczki. Dioc. Crac. sol.
Nicolaus Josephi Copiler. Crac. sol.

Franciscus

Franciscus	Petri	Mazanowski. Dioc. Crac. sol.
Casimirus	Antonii	Stoszkowski. Dioc. Crac. sol.
Dismas	Antonii	Majowski. Dioc. Crac. sol.
Thomas	Josephi	Ceypler. Crac.
Hyacinthus	Joannis	Tomaszkiewicz. Crac. sol.
Andreas	Sebastiani	Lanicki. Dioc. Crac. sol.
Gregorius	Stanislai	Kurtyski. Dioc. Crac. sol.
Philippus	Josephi	komorowski. Dioc. Crac. sol.
Adalbertus	Joannis	Sdowski. Dioc. Crac. sol.
Antonius	Stanislai	Miński. Dioc. Crac. sol.
Laurentius	Joannis	Taborski. Dioc. Crac. sol.
Andreas	Joannis	Chrostecki. Dioc. Crac.
Gregorius	Mathiæ	krokowinski. Dioc. Crac. sol.
Dominicus	Vladislai	Zabawski Palat. Crac.
Ignatius	Antonii	Bichler. Crac. sol.
Stanislaus	Francisci	Brzeziński. Dioc. Crac. sol.
Antonius	Martini	Rachowski. Dioc. Crac. sol.
Petrus	Antonii	Tomaszkiewicz. Crac. sol.
Nicolaus	Sebastiani	Opizkowicz. Dioc. Crac. sol.
Mathias	Lucæ	Zdechlikiewicz. Dioc. Crac. sol.
Stanislaus	Joan. Cantii	kordaczewski. Palat. Crac.
Antonius	Joannis	krzyżowski. Dioc. Crac. sol.
Casimirus	Lucæ	Dzbacki. Dioc. Crac.
Jacobus	Nicolai	Chełczyński. Dioc. Crac. sol.
Laurentius	Lucæ	Gazdzicki. Dioc. Crac. sol.
Michael	Valentini	krowczenski. Dioc. Crac. sol.
Josephus	Adami	Kłosinski. Dioc. Crac. sol.
Joannes	Josephi	Banasiewicz. Dioc. Crac. sol.
Josephus	Casimiri	koziorowski. Dioc. Crac. sol.
Gaspar	Antonii	Mroczkowski. Dioc. Crac. sol.
Petrus	Pauli	Czernicki. Dioc. Crac. sol.
Andreas	Josephi	Dąbrowski. Dioc. Crac.
Martinus	Thomæ	Bardziński. Dioc. Crac.
Andreas	Francisci	krupiński. Crac. sol.
Petrus	Lucæ	Popiołkiewicz. Crac. sol.
Joannes	Cantii	Olszowski. Dioc. Crac. sol.
Ignatius	Mathiæ	Turczewicz. Crac. sol.

Martinus

Martinus Joannis Komorowicz. Diœc. Crac. sol.
Bartholomæus Josephi Karczewski. Diœc. Crac. sol.
G. Joannes Simonis Stanisławski. Palat. Crac. sol.
G. Adalbertus Josephi Łapalski. Palat. Crac. sol.
Petrus Antonii Gredzinski. Diœc. Crac.
Laurentius Josephi Artwinski. Diœc. Crac. sol.
Joannes Mathiæ Zarzycki Palat. Sandomir.
Casimirus Pauli Chojnowski Palat. Mazo. D. Placen.
Hyacinthus Joannis ~~Catharinæ~~ ~~Sieniawski~~ Łęczyński Palat. Sand.
Josephus Damiani Rycbyrowski Palat. Cracov.
Antonius Stephani Janczyński Junior Vladislaviens.
Andreas Josephi Pawłowski Palat. Russiæ Leopoliensis
Constantinus Adalberti Siedlewicz Palat. Russiæ
Franciscus Josephi Piotrowski Palat. Cracoviensis
Ego Antonius Mathei Majowski Palatinatus Volhyniæ
Stephanus Mathæi Majowski Palatinatus Volhyniæ

Rectoratu V.

M. Adalberti Micinski U. I. Doctoris et Professoris Ecclesiarum Cathedralis Cracoviensis Canonici Collegiatæ SS. OO. Crac. Custodis Parochialis in Koniusza Curati Commutatione Hyberna prævio super punctis ab initio positis Juramento inscripti in album Universitatis 1752 d. 3. 9bris

Nicolaus Lipski Cus. et Officialis Eccl. Crac. mp.
Antonius Ostrowski Eppus Ninatus Livoniæ Cancellarius Cath. Cracovien. Custos et Officialis gnlis Varsavien.
Julianus Staszewski. Palatin. Lubl. Diœcesis Crac. actu Presbyter Eccl. Cmielovien. Provisus.
Ignatius Tuszewski ex Terra Lucoviensi

Michael Franciscus Starzenski O.S.P. Benedicti Monasterij Lubinensis Prior. Congregationis Polono Benedictinae Visitator. S. Th.o Licentiatus mpp.

Nicolaus Caspari Pietreczko Silesius Diaecesis Cracoviensis.

Laurentius Valentini Hoyká silesius Diaecesis Cracoviensis.

Michael	Antonij	Dobrzanski	Palatus Cracov. solvit
Stanislaus Kostka	Stanislai	Reklewski	Palatus Crac. solvit
Martinus	Francisci	Starowieyski	Palatus Crac. solvit
Adalbertus	Petri	Stronski	Palatus Crac. solvit
Josephus	Michaelis	Opolski	Palatus Crac. solvit
Stanislaus	Stanislai	Trembecki	Palatus Crac. solvit
Ignatius	Stanislai	Trembecki	Palatus Crac. solvit
Joannes Cantius	Stanislai	Reklewski	Palatus Crac. solvit
Joannes	Romualdi	Myczkowski	Diaec. Crac. solvit
Vincentius	Josephi	Czyzowski	Diaec. Crac. solvit
Thomas	Josephi	Uznanski	Diaec. Crac. solvit
Martinus	Adalberti	Zdolski	Palatus Crac.
Jacobus	Nicolai	Soszynski	Diaec. Crac.
Antonius	Joannis	Lipski	Palatus Russiae solvit
Josephus	Hyacinthi	Sendzimir	Palatus Crac. solvit
Joannes	Adalberti	Wisniowski	Palatus Wolhyniae solvit
Joannes	Bartholomaei	Zamoyski	Diaec. Crac. solvit
Joannes	Adalberti	Dropczynski	Diaec. Crac. solvit
Josephus	Francisci	Golanski	Diaec. Crac. solvit
Josephus	Michaelis	Chronowski	Palatus Crac. solvit
Joannes	Joannis	Starowieyski	Diaec. Crac. solvit
Dominicus	Josephi	Dorozenski	Palatus Siradiensis solvit
Josephus	Gregorij	Kopecki	Diaec. Crac. solvit
Georgius	Pauli	Szwarczewski	ex Silesia solvit
Joannes	Stanislai	Reklewski	Palatus Crac. solvit
Augustinus	Jacobi	Rzepecka	Crac. solvit
Jacobus	Adalberti	Woycicki	Diaec. Crac. solvit
Jacobus	Caroli	Jaworski	Crac. solvit
Augustinus	Stanislai	Korytowski	Palatus Crac. solvit
Josephus	Joannis	Sapalski	Diaec. Crac. solvit

Franciscus	Joannis	Nikolayski	Laty Cray	solvit
Andreas	Adalberti	Zakliczicz	Dray Cray	solvit
Gaspar	Sebastiani	Kolciowski	Dray Cracov	solvit
Hilarius	Andreæ	Kwalewski	Laty Cray	
Josephus	Josephi	Kwiecinski	Dray Cray	solvit
Nicolaus	Lula	Mar[illegible]owski	Palatz Sand	solvit
Theodorus	Hyacinthi	Zuczychi	Dray Cray	solvit
Felix	Antonij	Tobiaszowski	Dray Cray	solvit
Leopoldus	Joannis	Ziepinski	Cray	solvit
Franciscus	Josephi	Kurcewski	Dray Cray	solvit
Antonius	Joannis	Chorzelski	Dray Cray	solvit
Franciscus	Michaelis	Przerowski	Dray Cray	solvit
Adalbertus	Nicolai	Zgliniewicz	Dray Cracov	solvit
V. Stanislaus	Michaelis	Osinski Cler	Dray Culm	solvit
Joannes	Antonij	Larwacki	Dray Cray	
Jacobus	Jacobi	Barachiewicz	Dray Cray	solvit
Stanislaus	Bartholomei	Pendocki	Dray Cray	solvit
Franciscus	Gasparis	Miaskowski	Iudex	Posna.
Joannes	Michaelis	Gruszynski	Palatz	Pomeran. Solvit
Thomas	Martini	Koztolski	Palatz	Pendomeren.

Rectoratu VI

Magnifici Perillustris et Amini Domini D. N. Adalberti Micinski U. I. Drs et Phis Collegij Iuridici Senioris Paris Ecclesiæ Cathedr. Cracovien. Canonici Collecta 200 Custodis Parochialis ac Archipresbyteri Prapositi Conhibernæ Iurisperitor. et Philosophor. Doctoris Studij Phis Universitatis Cracovien. Vigilantissimi Rectoris Commutatione Activa d. 29 Mensis Maij A. D. 1753 prædicto coram populi Super Cathedra intrâ Libri hujus in Matric. Juramenti ex præscripto juramento in Album Matriculæ Universitatis Cracovien. inscripti sunt.

Onuphrius	Thomæ	Czarowski	Pincernid.	Pendomiren.	solvit
Michael	Antonij	Potocki	Vexillifer.	Vidunen.	solvit
Franciscus	Josephi	Kowinski	Palatz	Cracovien.	solvit
Gaspar	Mathæi	Lypacreudi	Archidiac.	Gresn.	solvit
Augustinus	Josephi	Kowinski	Palatz	Cracovien.	solvit
Gregorius	Antonij	Pinczewski	Can.	Cracovien.	solvit
Antonius	Mathiæ	Opragalski	Cleparien.	—	solvit
Joannes	Michaelis	Pietczynski	Cracovien.	—	solvit
Josephus	Casimiri	Karpinski	Paltin.	Pendomir.	solvit
Joannes	Andreæ	Nadtopski	Diaconus	Cracovien.	solvit

0 MM CM 1 2 3 4 5 6 7 8 9 10 11 12 13 14 15 16 17 18 19 20

Thomas	Josephi	Michalski	Cracoviens	solvit
Canthus	Jacobi	Maykrzykiewicz	Cracoviens	solvit
Nicolaus	Joannis	Czerkiewicz	Cracoviens	solvit
Mathias	Hyacinthi	Smietanski	Dioec Crac	solvit
Stanislaus	Sebastiani	Tarnowski	Vieliciens	solvit
Andreas	Antonij	Zapalski	ex Palat Crac	solvit
Mathias	Martini	Brzezinski	Tarnoviens	solvit
Casimirus	Casimiri	Krechowiecki	ex Palat Crac	solvit
Casimirus	Michaelis	Lysakowski	Dioec Crac	solvit
Clemens	Joannis	Bobrowski	Vieliciens	solvit
Thomas	Adalberti	Solecki	ex Patrim Cracoviens	
Stanislaus	Mathiae	Głębowski	Dioec Crac	solvit
Hyacinthus	Joannis	Zacharski	Bochniens	solvit
Paulus	Stanislai	Grochowski	Dioec Crac	solvit
Antonius	Joannis	Pustelnicki	Dioec Crac	solvit
Simon	Jacobi	Pachonski	Scavinens	solvit
Josephus	Antonij	Kukulski	Dioec Crac	solvit
Mathias	Joannis	Adamski	Dioec Crac	solvit
Theodorus	Petri	Zubrzycki	Dioec Crac	solvit
Gaspar	Adalberti	Lasatowicz	Dioec Crac	solvit
Alexius	Josephi	Odłuchowski	Dioec Crac	solvit
Joannes	Stanislai	Bojarski	Vieliciens	solvit
Martinus	Adalberti	Dziedzicki	Dioec Crac	solvit
Martinus	Josephi	Cieslakiewicz	Crac	solvit
Paulus	Andreae	Kotkiewicz	Palat Podlach	solvit
Nicolaus	Pauli	Dziurkiewicz	Dioec Crac	solvit
Adalbertus	Michaelis	Kwiecinski	Dioec Crac	solvit
Stanislaus	Valentini	Kalicinski	Vieliciens	solvit
Stanislaus	Francisci	Zurkowski	Dioec Crac	solvit
Simon	Simonis	Piekoszowski	Dioec Crac	solvit
Joannes	Josephi	Wesołowski	Dioec Crac	solvit
Paulus	Antonij	Mucharski	Cracoviens	solvit
Mathias	Antony	Szaferski	Cracoviens	solvit
Antonius	Josephi	Majeronowski	Dioec Crac	solvit
Jacobus	Adalberti	Kuczankowicz	Dioec Crac	solvit
Joannes	Petri	Budzynski	Czestochoviens	solvit
Hyacinthus	Mathiae	Ziernicki	Crac	solvit
Adalbertus	Joannis	Kruszynski	ex Palat Lubl	solvit
Michael	Jacobi	Tyralski	Dioec Crac	solvit
Paulus	Martini	Skalski	Crac	solvit
Josephus	Francisci	Terner	Crac	solvit
Ignatius	Josephi	Jakubowski	Crac Dioec	solvit

201

Antonius	Josephi	Karasiewicz	Dioec Crac solo
Adalbertus	Mathiae	Tarzowski	Dioec Crac solo
Michael	Simonis	Serkowski	Dioec Crac solo
Andreas	Mathiae	Kałuszkiewicz	Crac solo
Nicolaus	Adalberti	Szyposzewicz	Crac solo
Joannes	Valentini	Micinski	Dioec Crac solo
Josephus	Joannis	Białobrzeski	ex Dioec Crac solo
Antonius	Adalberti	Kozłowski	Dioec Crac solo
Carolus	Petri	Berger	Dioec Crac solo
Paulus	Joannis	Ochmanski	Dioec Crac solo
Thomas	Joannis	Majowski	Dioec Crac solo
Josephus	Pauli	Lewartowski	Dioec Crac solo
Andreas	Lucae	Kasprowski	Dioec Crac solo
Franciscus	Jacobi	Paszkowski	Dioec Crac solo
Jacobus	Adalberti	Krolikowski	Dioec Crac solo
Blasius	Simonis	Burdelewicz	Dioec Crac solo
Antonius	Mathiae	Szopinski	Dioec Crac solo
Joann Cantius	Jacobi	Mikołaiewski	Dioec Crac solo
Josephus	Joannis	Oxinski	Archidioec Gnesn solo
Casimirus	Josephi	Strusinski	ex Palat Plocens solo
Adalbertus	Simonis	Niziołowski	Dioec Crac solo
Thomas	Simonis	Piekarski	Dioec Crac solo
Stephanus	Josephi	Dusinski	Dioec Crac solo
Andreas	Adalberti	Rozoziński	Dioec Crac solo
Simon	Joannis	Byczkowski	Dioec Crac solo
Andreas	Adalberti	Bethowski	Dioec Crac solo
Jacobus	Michaelis	Burski	Dioec Crac solo
Josephus	Andreae	Grabowski	Dioec Crac solo
Petrus	Melchioris	Ramski	Dioec Crac solo
Franciscus	Nicolai	Woytasikowski	Dioec Crac solo
Antonius	Jacobi	Mikołaiewski	Dioec Crac solo
Antonius	Joannis	Hunger	Crac solo
Joannes	Sebastiani	Ciaputowicz	Dioec Crac solo
Sebastianus	Sebastiani	Ciaputowicz	Dioec Crac solo
Martinus	Joannis	Zapalski	Archid Gnesn solo
Joannes	Caroli	Zarski	Dioec Crac solo
Martinus	Adalberti	Niwinski	ex Suburb Crac solo
Josephus	Casimiri	Gornicki	Dioec Crac solo
Andreas	Antonij	Nawrocki	Zamoscens solo
Antonius	Chrystophori	Fiałkowski	Neocorcens solo
Michael	Antony	Stolarski	Bochnens solo
Josephus	Petri	Krasowski	Dioec Crac solo
Laurentius	Martini	Piskorski	ex Suburb Crac solo
Josephus	Michaelis	Łopacki	Dioec Crac solo
Antonius	Antonij	Stowski	Dioec Crac solo

Michael	Nicolai	Woytanowski	Diaec Crac	solt
Ignatius	Antonij	Strzałkowski	ex Palat Crac	
Joann Cantius	Casimiri	Gornicki	Diaec Crac	solt
Stephanus	Josephi	Psarski	Diaec Crac	
Josephus	Mathiae	Porcinski	Diaec Crac	solt
Joann Cantius	Joannis	Mayer	Crac —	solt
Martinus	Francisci	Brzezinski	Diaec Crac	solt
Blasius	Gasparis	Piechocki	Diaec Crac	solt
Adalbertus	Andreae	Kikulinus	Cracovien	solt
Sebastianus	Bartholomei	Kwiatkowski	Diaec Crac	solt
Andreas	Joannis	Porzezinski	Diaec Crac	solt
Jacobus	Casimiri	Karski	Diaec Crac	solt
Andreas	Josephi	Rutkowski	Diaec Crac	solt
Joannes	Antonij	Jagodzinski	Arch Diaec Gnesn	solt
Josephus	Francisci	Cetnerski	ex Palat Crac	solt
Thaddeus	Michaelis	Alexandrowicz	ex Palat Trocen	solt
Jacobus	Laureptij	Chlewinski	ex Palat Trocen	solt
Martinus	Jacobi	Krolikowski	ex Diaec Crac	solt
Gregorius	Antonij	Zubrowski	ex Diaec Crac	solt

G. Romanus Laurentii Boza Radoszowski Palat Sandom
Joannes Nicolai Ambrozowicz ex Terra Premysl.
Cyprianus Eliae Miller Silesius.
Simon Josephi Swiętowski Diaec Crac.
G. Franciscus Joannis Niedzwiecki, Palat. Masov.
G. Andreas Adalberti Krzyczecki, Palat. Culmen.
Josephus Joannis Piotrowski Crac.

Laudetur Jesus Christus. Amen.

RECTORATUS Ano.

M. Stanislai Sebastiani Manczynski Univers. Juris Doctoris et Professoris, Ecclesiarum Collegiatarum S. Michaëlis Arcis Crac. Decani, SS. Theologiae Baccalaurei, in Laborzyca Parochi, Commatatuense Stegenaii Praedio Hodie Corporali juramento de initium hujus Libri posito, in Album Studiosorum Universitatis Cracoviensis inscripti sunt infra expressi: Anno Domini 1753. die Octobris

G.	Stanislaus	Antonij Lukoshi	ex Pal. Grec. Sol.
G.	Adalbertus	Antonij Grabianski	Princentid. Varsovien. Sol.
G.	Philippus	Stanislai de Lubi Niemck	ex Pal. Crac. Sol.
G.	Martinus	Stanislai de Lubi Niemck	ex Pal. Crac. Sol.
G.	Joannes	Fabiani Radomyski	ex Pal. Varsoviensis Sol.
G.	Bartholomaeus	Antonij Nenicki	Dapiferid. Ruthen. Sol.
G.	Josephus	Antonij Nenichi	Dapiferid. Ruthen. Sol.
	Carolus	Thomae Bozzard	Crac. S.
G.	Ignatius	Andreae Palczynoulki	ex Pal. Crac. S.
G.	Josephus	Matthaei Lubowski	ex Pal. Ruthen. S.
G.	Michael	Fabiani Radomyski	ex Pal. Sand. S.
G.	Stanislaus	Fabiani Radomyski	ex Pal. Sand. S.
G.	Martinus	Michaelis Brzanowski	ex Pal. Crac. S.
G.	Josephus	Andreae Slawski	ex Pal. Send. S.
G.	Josephus	Joannis Ladoshi	ex Pal. Crac. S.
G.	Franciscus	Andreae Rybski	ex Ducat. Zatonien. S.
	Antonius	Nicolai Serakski	Decan. Crac. S.
G.	Andreas	Antonij Kowalski	ex Distric. Sandecen. S.
	Joannes	Bartholomaei Modlinski	ex Pal. Sirad. S.
	Stanislaus	Stephani Suchinowski	Diaec. Crac. S.
	Franciscus	Schrayter Joannis	Crac. — S.
	Casimirus	Adalberti Kalisnouski	Diaec. Crac. S.
	Bartholomaeus	Adalberti Kaminski	Diaec. Crac. S.
	Josephus	Valentini Leschouski	Diaec. Crac. S.
	Carolus	Matthiae Bodurkiewicz	ex Pal. Sirad. S.
	Franciscus	Adalberti Retulski	Diaec. Crac. S.
	Andreas	Simonis Galinski	Lanciciens. Pal. S.
	Sebastianus	Michaelis Wapnikowski	Crac. S.
G.	Ignatius	Joannis Domaracki	ex Pal. Crac. S.
	Ludovicus	Joannis Bastelli	Crac. S.
	Vincentius	Antonij Markiewicz	Diaec. Crac. S.
	Nicolaus	Matthiae Filipski	ex Ducat. Severien. S.
G.	Caietanus	Stanislai Wojciechowski	ex Pal. Sirad. S.
	Lucas	Valentini Kocinski	ex Diaec. Crac. S.
	Franciscus	Stanislai Dzidouski	ex Pal. Crac. S.
	Michael	Josephi Konopczenic	ex Ducat. Severien. S.
	Thomas	Adalberti Mirouski	ex Terra Siradien.
	Antonius	Joannis Gowarzewski	Diaec. Crac.
M. G.	Rector	Adami	Gotschouski Gotschouski Subdiaconus Varsovien. Minister.
	Thomas	Jacobi Medzior	Silesius Medzieraviensis. M. G. Rect.

M.	Alexander	Adami	Gołuchowski	Subdap. Kiiovien.
	Stanislaus	Joannis	Domoracki	ex Pal. Crac. S.
	Simon	Joannis	Andreae Pawłowski	S.
	Stanislaus	Josephi	Komornicki	Palat. Sand. S.
	Casimirus	Casimiri	Chwałkowski	Diec. Crac. S.
	Antonius	Valentini	Kasinski.	Diec. Crac. S.
	Antonius	Simonis	Smolenski	Diec. Crac. S.
	Thomas	Joannis	Czyszczanowicz	Diec. Crac. S.
	Bartholomaeus	Martini	Gorecki	Gedanen. S.
	Joannes	Francisci	Rokicinski	Diec. Crac. S.
	Stanislaus	Christophori	Jachelski	Diec. Crac. Sol.
	Michael	Silvestri	Trzeciak	Diec. Crac. S.
	Simon	Simonis	Sobierayski	Diec. Crac. S.
	Thomas	Gregorij	Paluchowski	Diec. Crac. S.
	Matthias	Joannis	Bogdanski	Diec. Crac. S.
	Valentinus	Bartholom.	Stawecki	Diec. Crac. S.
	Casimirus	Sebastiani	Zachariski	Diec. Crac. S.
	Thomas	Gregorij	Paluch	Diec. Crac. ex Silesia S.
	Melchior	Casimiri	Miglaus	Diec. Crac. S.
	Josephus	Adalberti	Linczowski	Diec. Crac. S.
	Antonius	Matthiae	Gierunski	Diec. Crac. S.
	Ignatius	Joannis	Dowocki	Pal. Crac. S.
	Cantius	Joannis	Fiałkowski	Pal. Sirad. S.
	Martinus	Andreae	Lisowski	Diec. Crac. S.
	Josephus	Pauli	Wagner	Crac. S.
	Adalbertus	Thomae	Kulenski	Diec. Crac. S.
	Josephus	Antonij	Zolski	Diec. Crac. S.
	Joannes	Thomae	Krason	Diec. Crac. Silesita S.
	Jacobus	Gregorij	Janikiewicz	Diec. Crac. S.
	Martinus	Joannis	Paliszkiewicz	Diec. Crac.
	Thomas	Francisci	Karasiewicz	Diec. Crac.
	Thomas	Simonis	Skowronski	Diec. Crac.
	Carolus	Josephi	Krzywicki.	Crac.
	Matthias	Matthiae	Muszynski	Crac.
S.	Thaddaeus	Francisci	Okonski	ex Pal. Crac.
	Franciscus	Simonis	Sztajer.	Silesius ex Diec. Crac.
	Joannes	Martini	Dłygay	Silesius Lędzenen. ex Diec. Crac.
	Antonius	Martini	Kawienski.	ex Diec. Crac.
	Michael	Alberti	Cwierzowicz.	Diec. Crac.
	Albertus	Stanislai	Kochanski	Diec. Crac.
	Andreas	Casimiri	Pasternak	Silesius, Nicopolien. Diec. Crac.
G.	Josephus	Antonij	Kerakowski	ex Pal. Crac. Sol.
	Ignatius	Theodori	Konarzewski	ex Pal. Lublin.
	Casimirus	Casimiri	Przybylski.	Diec. Crac.
	Michael	Adalberti	Parczanowicz	Diec. Crac.
	Adalbertus	Sebastiani	Bogunski.	Diec. Crac. Sol.
	Andreas	Joannis	Cipiszowski	ex Pal. Crac. Sol.
	Andreas	Sebastiani	Matoszynski	Diec. Crac. Sol.
	Cantius	Antonij	Pinczowski.	Crac. Sol.
	Simon	Francisci	Wilczynski	Diec. Crac. Alvin.
	Martinus	Georgij	Czechowski	Diec. Crac. Sol.

Christophorus Andreæ Wodzinski Duc. Cr. Sol.
Valerianus Blasij Sperski Grae. Sol.
Josephus Martini Borzydowski Duc. Cr. Sol.
Petrus Josephi Rejster. Grae. Sol.
Stanislaus Lucæ Prasecki Duc. Cr. Sol.
9. Michael Antonij Wojakowski. ex Pal. Cr. Sol.
Matthias Balthasari Pawlikowski. ex Pal. Cr.
Joannes Josephi Dembrowski. ex Duc. Sever.
Joannes Alberti Krajkowski ex Pal. Grae.
Antonius Joannis Grzybowski. Duc. Cr.
9. Stanislaus Josephi Urzeskiedi. ex Pal. Sand.
Antonius Matthiæ Orzechowski. ex Pal. Sand.
Josephus Jacobi Wadowski. ex Pal. Sirad.
Antonius Stanislai Wyrzykowski Palat. Crac. Concurs. S.M.R.
arce Cracoviensi Augusto prudentius Auditor. 29 Jo. Novbr. 1754
Josephus Agidij Leszczenieuski Varmien.
17 5 4to. 8 Vbr. Petr. Dziamg Nicolai Buczynski Bein Artis Typograph.
Andreas Ludovici Gregowski. Nowy Artis Typogr.
Thomas Matthæi Rottowski Sobius Artis Typogr.
Matthias Georgij Arbasik Silesius Diœces Wrat.
8 18. Mart. V. Stanislaus Josephi Rotoski Palatinatus Sirad.
8 15. ejusdem Nobilis de Virtuoso Andreas Adalberti Waldanski Polonus, Magister
Novus Rectoris.
8 20. ejusdi Antonius Adalberti Wyrzowicz Archi Gnesn. Palat. Laurentij.
8 20 April. Joannes Valentini Wyrzykowski Diœcesis Cracoviensis Silesius

RECTORATU Vdo.

M. Stanislai Mamczynski Utriusq; Juris Drus et Gris, Collegij Juridici Senioris Patris, Ecclesiarum, Cathedralis Cracoviensis Collegiatarum, S. Michaelis in arce Crac Decani, Ss. RR. Cancellarij Parochialis in Laborvica Rapositi, Canonici, Jurisperitorum Provisoris, Librorum per Diœcesin Crac Ordinarij Censoris, Commentatore Rectore præcio juramento solito, infra scripti Juvenes Academici in Album inscripti. Anno Domini 1754to. 8 16 May

Joannes Adami Sobieszyski Capitul. Varmien. et Palat. Crac
Josephus Antonij Rogalli. Varmien.
Thomas Joachimi Rustowski ex Palat. Crac.
Matthias Antonij Orlczerzepski ex Duc. Crac
Jacobus Josephi Rup. ex Eccles.
Adalbertus Waldanski Rutkowski Pal. Sandec.
Bartholomæus Casimiri Paulikowski Duc. Crac.
Alexander Petri Wirkowski Duc. Crac.
Stanislaus Stephani Rozycki Palat. Crac.
Ignatius Stephani Rozycki Palat. Crac.
Petrus Stanislai Jaworski Diœces. Posn.
Joannes Joannis Pomorowski ex District. Sieradz.
Josephus Laurentij Swieczkowic Secretarius Min. Pr. Cleric.
Rotterberg Silesius Wratislav.
Sebastianus Casimiri Pondielowicz Diœces Crac.

Quellas M. Sartius Pauli Antoniewicz in Civit. Zamoy. Dioc. Pol. prov.
docuit per Literas commendatitias Magnifici Rectoris Univ. Zamoscen. emanatas
ex Terra Premysliensi, districtu Przeworscen.
V. Nicolaus Michaelis Laszkiewicz Thesaurg Mazoviae Palat. Inscr.
Gregorius Antonii Lubrowski
Laudetur 1505 MDV. Aestiv.

Rectoratus VII.

M. Stanislai Joannis Philippowicz
S. Th. Dioc. Pr. Ecclesiarum Collegiatae Sancti
Floriani Decani, Carolovien. Scholastici,
Collegii Majoris ac Status Universitatis Crac:
Senioris Patris, Procancellarii & Rectoris
Generalis.

Anno Dni Millesimo-Septingentesimo-Quinquagesimo =
Decurso. Commutatione Brumali
Alba Universitatis inscripti
Thomas Ignatius Lemnicius ex Terra Dobrinensi
G. Joannes Daniel Lemnicius ex Terra Dobrinensi
G Adalbertus Jacobi Russki ex Palat. Culmens.
Illus & Adeb Rndus D. Nicolaus Zebrzydowski Dioc. Cuiav.
Illus D. Theodorus Franciscus Lubranski Dioc: Varm.
Adeb Rndus D. Joannes Bernatowicz Dioc Resiens. Lith. Duc.
Adeb Rndus D. Joannes Berlinski Palat. Sandec
G. Josephus Joannis Berlinski Palat. Sandec
Joannes Andreas Gabel Lesna-Polon.

Casimirus Adami	Piestrzynski	Czestochov: Sol.
Franciscus Blasii	Wolski	Cuiaviensis Sol.
Lucas Sebastiani	Obtulowicz	Dioecesis Crac: Sol.
Thomas Gaspari	Wozniakowski	Dioecesis Crac: Sol.
Lucas Josephi	Cegiarski	Dioecesis Crac: Sol.
Paulus Francisci	Cieszkowski	Dioecesis Crac: Sol.
Josephus Casimiri	Stasziewicz	Dioecesis Crac: Sol.
Michael Joannis	Zurkiewicz	Dioecesis Crac: Sol.
Josephus Gabrielis	Dorayski	Cracoviensis Sol
Adalbertus Christophori	Sutrzniowski	Dioecesis Crac: Sol.
Casimirus Martini	Jabulski	ex Ducatu Oswiec: Sol.
Ignatius Jacobi	Senary	Dioecesis Crac: Sol.
Stanislaus Adalberti	Zolienski	Dioecesis Crac: Sol.
Jacobus Thomae	Ziarski	Cracoviensis Sol.
Mathias Pauli	Obrokczynski	Dioecesis Crac: Sol.

V. Lucas Pauli Madalinski Palat. Siradiensis. MM. OO. C.

Casimirus	Melchioris	Chamerlinski	Diœcesis Crac: sol.
Josephus	Mathiæ	Przygodzienski	Cracoviensis sol.
Stephanus	Jacobi	Pogankiewicz	Cracoviensis sol.
Cantius	Mathiæ	Mączynski	Cracoviensis sol.
Antonius	Adalberti	Giebert	Cracovi: sol.
Josephus	Stanislai	Drzewiecki	Diœcesis Crac: sol.
Laurentius	Francisci	Sieniatecki	Diœcesis Crac: sol.
Mathias Gaspari		Jeziorski	Casimiriensis sol.
Petrus	Joannis	Mikołaiowski	Cracoviensis sol.
Blasius	Sebastiani	Szczyrbinski	Diœcesis Crac: sol.
G. D. Vincentius	Francisci	Rychter	Burgrabides Crac: sol.
Joannes	Andreæ	Sznayderski	Diœcesis Crac: sol.
Joannes Petri	Bielecki	Stradomiensis sol.	
Antonius	Francisci	Przygodzki	Diœcesis Crac: sol.
Dominicus	Jacobi	Chodani	Casimiriensis sol.
Jacobus	Jacobi	Romanowski	Cracoviensis sol.
Ignatius	Mathiæ	Bykowski	Palatinatus Crac: sol.
Thomas	Thomæ	Ochabowicz	Diœcesis Crac: sol.
G. D. Casimirus	Francisci	Rychter	Burgrabides Crac: sol.
Antonius		Krzyzanowski	Cracoviensis sol.
Joannes	Mathiæ	Madeyski	Diœcesis Crac: sol.
Stanislaus	Augustini	Maszczykowski	Diœcesis Crac: sol.
Antonius	Mathiæ	Bykowski	Palatinatus Crac: sol.
Thomas	Thomæ	Foxinski	Diœcesis Crac: sol.
Ignatius	Francisci	Woiucki	Diœcesis Crac: sol.
Christophorus	Josephi	Stańczewski	Diœcesis Crac: sol.
Petrus	Stanislai	Zawadzki	Diœcesis Crac: sol.
Adalbertus	Bartholomæi	Iwankiewicz	Diœcesis Crac: sol.
Laurentius	Mathæi	Mistarski	Diœcesis Crac: sol.
Adalbertus	Jacobi	Zaiączkowski	Diœcesis Crac sol.
Mathæus	Casimiri	Miglans	Diœcesis Crac: sol.
Franciscus	Ægidij	Turbasinski	Clepardiensis sol.
Stanislaus	Michaelis	Sobiegurski	Diœcesis Crac: sol.
Sebastianus	Casimiri	Kapinski	Scalbiriensis
Adalbertus	Laurentij	Borowicz	Diœcesis Crac: sol.
Joannes	Martini	Mydzinski	Diœcesis Crac:
Adalbertus	Antonii	Jaszczurowski	Diœcesis Crac: sol.
Michael	Adalberti	Jagodzinski	Cracovien sol.
Thomas	Mathiæ	Lesniowski	Diœcesis Crac: sol.
Casimirus	Adalberti	Jagielski	Clepardiensis
Stanislaus	Josephi	Jastrzembski	Clepar: sol.
Ignatius	Remigij	Zbrozek	Diœcesis Crac: sol.
Onufrius	Remigii	Zbrozek	Diœcesis Crac: sol.
Nicolaus	Josephi	Jarmulski	Diœcesis Crac: sol.
Januarius	Mathiæ	Mrozowski	Vieliciensis sol.
Stanislaus	Andreæ	Schociderski	Diœcesis Crac: sol.
Sebastianus	Josephi	Kobuszewski	Diœcesis Crac: sol.
Franciscus	Gregorij	Szyiodowski	Diœcesis Crac sol
Mathæus	Michaelis	Cipiszowski	Diœcesis Crac. sol.
Stanislaus	Stanislai	Dłutenski	Vieliciensis sol.
Sebastianus	Stanislai	Siodełkiewicz	Vieliciensis sol.
M. D. Stanislaus	Jacobi de Załuszow	Trembecki	Notarides Neocominensis sol.
Joannes	Andreæ	Gaworski	Cracoviensis sol.
Lucas	Blasii	Gajowski	Cracoviensis sol
Andreas	Josephi	Kwiecinski	Scalbimiriensis sol.

Paulus	Bartholomæi	Dynarowski	Clepardiensis sol.
Thomas	Andreæ	Felixiewicz	Diœcesis Crac: sol.
Casimirus	Francisci	Wacławowicz	Cracoviensis sol.
Martinus		Skorczynski	Cracoviensis sol.
Franciscus	Adalberti	Rogozinski	Diœcesis Crac: sol.
Blasius	Christophori	Kaczorowski	Cracoviensis sol.
Florianus	Bartholomæi	Dynarowski	Cracoviensis sol.
Antonius	Antonii	Borawski	Diœcesis Crac: sol.
Simon	Joannis	Korczynski	Diœcesis Crac: sol.
Clemens	Adalberti	Woycicki	Diœcesis Crac: sol.
Laurentius	Francisci	Kowalczynski	Diœcesis Crac:
Cantius	Adalberti	Paluchowski	Diœcesis Crac:
Christophorus	Bartholomæi	Chemski	Cracoviensis sol.
Thomas	Mathiæ	Męczynski	Diœcesis Crac: sol.
Josephus	Zachariæ	Champel	Boëmus sol.
Joannes	Joannis	Lener	Cracoviensis sol.
Valentinus	Adami	Lusinski	Diœcesis Crac:
Simon	Casimiri	Potaczewski	Diœcesis Crac: sol.

Joannes Pauli Smolarczyk Diœc: Wratislaviensis

Laudetur Jesus Christus

RECTORATU VIII

M. Stanislai Philippowicz Sæ Theologiæ Doctoris et Pfris Ecclesiarum: Collegiatæ S. Floriani Decani, Cureloviensis Scholastici Collegii Majoris ac totius Unttis Crac: Senioris Patris, Procancellarij et Generalis

RECTORIS 1755

Anno Domini Millesimo Septingentesimo Quinquagesimo Quinto Commutatione Æstiva

Albo Universitatis inscripti

Prævio solito Juramento

Michael	Bartholomæi	Jastrzembkowski	Diœcesis Crac:
Laurentius	Martini	Chylinski	ex Palat: Płocensi
Josephus	Stanislai	Drobiszowski	Diœ: Crac:
Antonius	Josephi	Kozmienski	Diœ: Crac: sol.
Carolus	Joannis	Henkowski	Crac: sol.
Andreas	Gabrielis	Chodacki	Diœc: Crac: sol.
Antonius	Mathiæ	Ziembienski	Diœc: Crac: sol.
Simon	Adalberti	Szubienski	Diœ: Crac: sol.
Joannes	Josephi	Błaszczykowski	Diœ: Crac: sol.
Adalbertus	Sebastiani	Lipnicki	Diœ: Crac: sol.
Gabriel	Josephi	Mieczkowski	Diœ: Crac: sol.
Simon	Jacobi	Jankowski	Diœ: Płoc: sol:
Josephus	Lucæ	Moledzinski	Diœ: Crac: sol:
Joannes	Michaelis	Gruszczynski	Diœ: Crac: sol:
Joannes	Joannis	Berezowski	Pal: Lubli: sol:
Joannes	Andreæ	Jurzynski	Diœ: Crac: sol:
Stanislaus	Blasii	Gargulewski	Crac: sol.
Ignatius	Martini	Kroczynski	Diœc: Crac: sol.

Jacobus	Michaelis	Piskorski	ex Pala: Podlachiæ sol.
Valentinus	Stanislai	Rulski	Diæc: Crac: sol.
Stanislaus	Casimiri	Borkowski	Diæc: Crac: sol.
Petrus	Pauli	Dziurkiewicz	Diæc: Crac: sol.
Jacobus	Francisci	Olesinski	Diæc: Crac: sol.
Adolphus	Josephi	Mieczkowski	Diæc: Crac: sol
Joannes	Adalberti	Poznanski	Diæc: Crac: sol.
Laurentius	Valentini	Smolikowski	Diæc: Crac: sol.
Stanislaus	Josephi	Kołodzieski	Diæc: Crac: sol.
Paulus	Mathiæ	Załubski	Diæc: Crac: sol.
Bartholomæus	Joannis	Rolinski	Crac: sol.
Mathias	Jacobi	Zaiączkowski	Diæc: Crac: sol.
Martinus	Thomæ	Sakowski	Diæc: Crac: sol.
Josephus	Sebastiani	Maruchowicz	Crac: sol.
Thomas	Francisci	Jeziorski	Diæc: Crac: sol.
Simon	Josephi	Jędrzeykiewicz	Diæc: Crac: sol.
Petrus	Jacobi	Jabolski	Crac: sol.
Simon	Thadhæi	Jastrzembski	Vilnensis sol.
Michael	Josephi	Przyborowski	Vesolboviensis sol.
Paulus	Thomæ	Miernikiewicz	Crac: sol.
Valentinus	Andreæ	Kikulinus	Crac: sol.
Antonius	Josephi	Łapanowski	Diæc: Crac: sol. prescriptus Ao 1762 18. Aprilis
G. Jacobus	Ludovici	Jaskulski	ex Palat: Sandom: sol.
G. Joannes	Nicolai	Hebda	Diæc: Crac:
Franciscus	Stanislai	Zdziechowski	Diæc: Crac: sol.
Jacobus	Adalberti	Adamski	Diæc: Crac:
Thomas	Bartholomæi	Kustrzenski	Diæc: Crac: sol.
Josephus	Casimiri	Banczakiewicz	Diæc: Crac: sol.
Adalbertus	Joannis	Zakulski	Casimiriensis sol.
Joannes	Andreæ	Jaborowicz	Diæc: Crac: sol.
Florianus	Michaelis	Biernacki	Diæc: Crac: sol.
G. Franciscus	Michaelis	Łodzinski	ex Palat: Crac: sol.
Andreas	Stanislai	Markowski	Diæc: Crac: sol.
Paulus	Antonij	Szarkowski	Diæc: Crac: sol.
Martinus	Andreæ	Gaworkiewicz	Diæc: Crac: sol.
Michael	Dominici	Zaleyski	Diæc: Crac: sol.
Jacobus	Joannis	Lochman	Crac: sol.
Mathias	Joannis	Lochman	Crac: sol.
Simon	Dionisij	Zachemski	Vesolov: sol.
Cantius	Lucæ	Banasiewicz	Clepard: sol.
Josephus	Joannis	Chabowski	ex Palat: Sand: sol.
Adalbertus	Adalberti	Bratusiewicz	Crac: sol.
Adalbertus	Mathiæ	Krolikowski	Crac: sol.
Valentinus	Joannis	Marchocki	Crac: sol.
Joannes	Casimiri	Klimczynski	Clepardiens sol.
Petrus	Josephi	Poskoczewicz	Crac: sol.
Valentinus	Stephani	Siekanski	Crac: sol.
Sebastianus	Joannis	Kasperkiewicz	Crac: sol.
G. Xaverius	Joannis	Skiwski	Palat: Crac: sol.
Dominicus	Dominici	Giernig	Cracoviens sol.

Josephus	Sebastiani	Janikowski	Diœc: Crac: sol.
Josephus	Thomæ	Stoiakowski	Diœc: Crac:
Nicolaus	Valentini	Kleczkowski	Diœc: Crac: sol.
Joannes	Casimiri	Gorczycki	Diœc: Crac: sol.
Gallus	Stanislai	Madeiowicz	Diœc: Crac: sol.
Stanislaus	Galli	Obnowski	Diœc: Crac:
G. Cantius	Francisci	Katuski	Crac: sol.
Sebastianus	Mathiæ	Skalski	Crac: sol.
Casimirus	Jacobi	Ziembikowski	Diœc: Crac: sol.
Ignatius	Blasij	Gargulewski	Crac: sol.
Joannes	Georgii	Gembalski	Crac: sol.
Josephus	Michaelis	Chodakowski	Diœc: Crac: sol.
Franciscus	Francisci	Toryani	Crac: sol.
Josephus	Francisci	Toryani	Crac: sol.
Vincentius	Josephi	Kruszakiewicz	Crac: sol.
Antonius	Antonij	Zelinski	Crac: sol.
Casimirus	Casimiri	Borkowski	Diœc: Crac: sol.
Franciscus	Michaelis	Chodakowski	Diœc: Crac: sol.
Adamus	Adami	Golesinski	Diœc: Crac: sol.
Mathias	Antonii	Sabatka	Crac: sol.
Nicolaus	Laurentii	Kreczkowski	Crac: sol.
Franciscus	Joannis	Nowakowski	Diœc: Crac: sol.
G. Cantius	Antonij	Majewski	Diœ: Crac: sol.
G. Franciscus	Ignatij	Zonowski	Dial: Crac:
G. Gaspar	Josephi	Rylski	Pal: Crac: sol.
G. Josephus	Antonij	Kurowski	Pal: Crac: sol.
Ægidius	Michaelis	Dychowski	Diœc: Crac: sol.
Joachimus	Michaelis	Dychowski	Diœc: Crac: sol.
G. Benedictus	Stanislai	Zatuski	Pala: Mazov: sol.
Stanislaus	Josephi	Kwiatkowski	Crac:
Thomas	Blasij	Rzepecki	Archidiœ: Gnes: sol.
Petrus	Josephi	Rudawski	Pala: Siradi: sol.
Franciscus	Simonis	Maciatowicz	Crac: sol.
Stanislaus	Valentini	Nankiewicz	Diœ: Crac: sol.
Cantius	Gregorij	Dydzienski	Crac: sol.
G. Hyacinthus	Francisci	Pieniązek	Pal: Crac: sol.
Ludovicus	Gregorij	Dydzinski	Crac: sol.
G. Josephus	Lucæ	Krasuski	Pal: Crac: sol.
Mathias	Hyacinthi	Dygwatowicz	Diœ: Crac: sol.
Sebastianus	Jacobi	Cyzowski	Diœc: Crac: sol.
Josephus	Martini	Nowakowski	ex Koniecpol: sol.
Antonius	Laurentii	Sikorski	Diœc: Crac: sol.
Philippus	Adalberti	Mędrzynski	Diœc: Crac: sol.
Adalbertus	Joannis	Tryndzienski	Diœc: Crac: sol.
Joannes	Dominici	Pawłowski	Diœ: Crac: sol.
Lucas	Dominici	Pawłowski	Diœ: Crac: sol.
Adalbertus	Adalberti	Rogozinski	Diœ: Crac:
Laurentius	Laurentij	Swiderski	Diœ: Crac: sol.

G. Christophorus Antonij Lubieniecki Docillatorides Postinensis Pod: Grac: sol.
G. Ignatius Michaelis Zawadzki Pod: Grac:
Mathias Jacobi Mikulski Dio: Grac: sol.
Josephus Joannis Rogulski Dio: Grac: sol.
Raphael Antonij Judalski Dio: Grac: sol.
Dominicus Joannis Kruszewski Dio: Grac: sol.
Mathias Joannis Puskiewicz Dio: Grac: sol.
Michael Casimiri Dydzinski Grac: sol.
Andreas Jacobi Brzydowski Dio: Grac: sol.
G. Gaspar Petri Brzechwa Pod: Grac: sol.

Actum Regij Gymnasij Mathias Jacobi Natione Ex Fer. Diaconus Presbyter.

V. Laurentius Antonii Hedtus MM. OO. C. Dioc. Pom.
Casimirus Adalberti Obrembski Dioc. Culm.
Mathias Joannis Jadlinski Dioc. Culm.
Joannes Andreae Zactenius Dioc. Cuiav.
Jacobus Basilii Donarensis Archid. Leop.
Basilius Alexii Matogirwa Archid. Leop.
Valentinus Laurentii Szylarski Dioc. Leop.
V. Martinus Antonii Brzeski Dioc. Cuiav.
V. Matthaeus Valentini Jerusalem MM. OO. Cis Vur
Clemens Francisci Geyrych Varmiensis

Laudetur Jesus Christus. Amen.

RECTORATUS IX.

M. Stanislai Joannis Philippowicz Sacrae Theol: Doctoris et Mris Coll: Soc: Ecclesiarum: Collegiatae S. Gloriosae ad Sepulcrum Decani Curiensis Scholastici, Parochialium Premyslovicensis Podporiti in Igolomia Curati Collegij Soc: ac Universitatis Seniorii Petrini, Contuberny Starzigeliani et Alumnatus Requiriani Provisoris, Studij Generalis Almae Universitatis Grac: Procancellarij et Generalis RECTORIS.

Anno Domini 1755to Commutatione Hyberna. Alba Universitatis inscripti Praevio solito Juramento

M. D. Casimirus Antonii de Ostrow Lychtowski Castellanicides Siradiens Sol.
M. D. Romanus Antonii de Ostrow Lychtowski Castell: Siradiens Sol.
M. D. Josephus Arnolphi Dembinski Docillatoridis Grac: Sol.
M. D. Stanislaus Dominici Lubieniecki Vexillifer Obrzycensis Sol.
M. D. Michael Dominici Lubieniecki Vexillifer Obrzycensis Sol.
M. D. Stanislaus Francisci Wielogłowski Docillatoridis Ignotensis.
M. D. Josephus Francisci Wielogłowski Docillatoridis Revensis.
M. D. Jacobus Nicolai de Chrogorce Zodzinski Burgrabides Grac:
M. D. Joannes Antonii Ostrowski Pincernerides Novogrodens.
G. Thadeus Antonij Chronowski Docillatoridis Bractaviens.
G. Josephus Antonii Chronowski Docillatoridis Bractaviens.

Stanislaus Rostka # Zdanczynski # Simonis Palutinaty et Dioecesis Vladislaviens.

G. Josephus Nicolai Chomentowski Thesaurarides Sandomiriens. sol.
G. Antonius Joannis Skiwski Tribunides Podlachiae sol.
G. Joannes Josephi Waxman Venatorides Laticzeviens. sol.
G. Alexander Mathiae Borlikowski Praefectides Stabuli Livoniae sol.
G. Josephus Mathiae Borlikowski Praefectides Stabuli Livoniae sol.
G. Ignatius Antonij Chwalibog Subdapiferides Drojensis sol.
G. Andreas Francisci Russocki Thesaurarides Zatoriens. sol.
G. Andreas Adami Niesołowski Palatinatus Crac: sol.
Josephus Antonii Ziembinski Crac: sol.
Josephus Stanislai Rogoyski Diae: Crac: sol.
Ludovicus Antonii Jalbrzykowski Diae: Crac: sol.
Franciscus Francisci Jalbrzykowski Diae: Crac: sol.
Casimirus Adalberti Ramocinski Diae: Crac: sol.
Antonius Martini Sobocinski Diae: Crac: sol.
Albertus Blasii Gluzinski Diae: Crac: sol.
Adalbertus Joannis Olechowski Diae: Crac: sol.
Mathias Adalberti Szczepanski Diae: Crac: sol.
Ignatius Benedicti Jurski ex Podlachia
Petrus Nicolai Jaczynski Diae: Crac: sol.
Laurentius Francisci Kozyrski Diae: Crac: sol.
Gaspar Joannis Kosowski Diae: Crac: sol.
Stanislaus Andreae Jastrzembski Zwierzyneciens. sol.
Mathias Sebastiani Zankiewicz Zwierzyneciensis sol.
Josephus Jacobi Tyrankiewicz Casimiriens. sol.
Thomas Josephi Guminski Ducatus Zatoriens.
Vincentius Augustini Bidecki Crac: sol.
Josephus Joannis Zawadzki Crac: sol.
Paulus Antonij Karasiewicz Diae: Crac:
Franciscus Valentini Ogieglinski Diae: Crac: sol.
Martinus Stephani Czulicki Crac: sol.
Joannes Valentini Kalicinski Diae: Crac: sol.
Petrus Samuelis Moykowski Casimiriens. sol.
Cantius Francisci Brodzinski Crac: sol.
Hyacinthus Francisci Brodzinski Crac: sol.
Antonius Gregorij Okonski Diae: Crac:
Blasius Antonij Gurski Vieliciens.
Ignatius Adalberti Lewicki Diae: Crac: sol.
Michael Jacobi Sekuliny Crac: sol.
Cantius Gasparis Obstowski Diae: Crac: sol.
Laurentii Andreae Kowalski Clepardiens. sol.
Mathias Jacobi Lidecki Diae: Crac:
Gregorius Mathiae Gołowski Crac:
Gaspar Andreae Nowacki Vidaviens. sol.
Sebastianus Thomae Skopkiewicz Crac: sol.
Jacobus Joannis Choroszewicz Crac: sol.
Michael Blasii Gajowski Crac: sol.
Antonius Jacobi Woycicki Diae: Crac: sol.
Andreas Francisci Płecki Diae: Crac: sol.
Mathaeus Laurentij Banasiewicz Diae: Crac: sol.
Bartholomaeus Jacobi Stragowski Diae: Crac: sol.
Adalbertus Francisci Konarski Diae: Crac: sol.

Martinus Andreæ Obrembski Dr. Ph. Proces:
Xaverius Simonis Pezemyski Dr. Ph. Grac: sol.
Joannes Valentini Sobczynski Dr. Ph. Grac: sol.
Michael Valentini Grzęcki Dr. Ph. Grac: sol.
Leo Simonis Matławski ex Ducatu Zatoriens. sol.
Stanislaus Jacobi Makowski Dr. Ph. Grac:
Josephus Stanislai Jasinski Dr. Ph. Grac:
Stephanus Christophori Kopernicki Dr. Ph. Grac: sol.
Sebastianus Mathæi Jelonkiewicz Cleparidien. sol.
Cantius Simonis Btecki Siradiensis sol.
Antonius Mathiæ Kupczyński Dr. Ph. Grac: sol.
Josephus Mathiæ Kasprzycki Dr. Ph. Grac: sol.
Jacobus Jacobi Mazecki Dr. Ph. Grac: sol.
Petrus Jacobi Rydulski Dr. Ph. Grac: sol.
Christophorus Antoni Krzyżanski Posnanien. sol.
Adalbertus Joannis Latosinski Dr. Ph. Grac: sol.
Bonaventura Gasparis Przyborowski Ducatus Zatorien. sol.
Thomas Gasparis Przyborowski Ducatus Zatorien. sol.
Josephus Francisci Opolowski Dr. Ph. Grac: sol.
Joannes Dominici Mandzini Grac: sol.
Antonius Stanislai Kasprzycki Dr. Ph. Grac: sol.
Sebastianus Sebastiani Adamczyński Dr. Ph. Grac: sol.
Ignatius Stanislai Kasprzycki Dr. Ph. Grac: sol.
Cantius Joannis Gradowski Dr. Ph. Grac: sol.
Alexander Antonii Skrowski Dr. Ph. Grac:
Joannes Petri Zubrzycki Dr. Ph. Grac: sol.

V. Joannes Stanislaus Skrudzinski MM. OO. C. Dec. Grac.
Simon Martini Kaydzinski Artis Typographicæ Socius juravit
Adamus Hyacinthi Druzgy Artis Typographicæ Socius juravit.

V. Antonius Stanislai Szydłowski MM. OO. C. Dec. Florentin.
Apris Addam Rodus Ellichaël de Sadhir Episcopus
Diœcesis Mutinensis Prothonotarius Auditor Generalis Almæ Urbis &
Bartholomæus Francisci Janicki Palatinatus Vilnensis.

RECTORATUS

Magnifici Egregiatus & Reverendissimi Domini D. M. Casimiri de Sadzawucha, Sacræ Theologiæ Doctoris & Professoris, Collegæ Majoris, Ecclesiarum Cathedralis Cracoviensis Canonici, Collegiatæ S. Omnium Sanctorum Parochialis in Czerniechowo Curati, Contubernii Hieronymitani et Scholarum Novodworgicianarum Provisoris, Canonizationis B. Joannis Cantii Procuratoris, Librorum per Dioecesim Cracoviensem Censoris Ordinarii, Studii Generalis Universitatis Cracoviensis Vigilantissimi RECTORIS.

Commutatione Activa, perducto Corporali Juramento, super Quinis ab initio libri hujus positis in Album Studiosorum Universitatis Cracoviensis inscripti sunt Anno Dni 1760 Die 23ta Maji

Joannes Josephus etiam Joannis Josephi
Cum ex diœcesi Tullensi in Lotharingiâ mp.

M. D. Joannes Ignatii de Zakliczyn Jordan Venatorides Cl. Cuiuvens. Sol.
Michael Sebastiani Jankowski Cras. Sol.
Joannes Josephi Sopieniowski Cras. Sol.
Josephus Joannis Zepert Cras. Sol.
Antonius Joannis Mayskiewicz Dide. Cras. Sol.
Laurentius Casparis Marmuszewicz Dide. Cras. Sol.
Casimirus Casimiri Sieciki Cras. Sol.
Urbanus Adæ Wojciechowicz Dide. Cras. Sol.
Franciscus Josephi Skleski Dide. Cras. Sol.
Antonius Valentini Kanaszewski Cras.
Ludovicus Casimiri Ugazowski ex Palat. Sandecien. Sol.
Laurentius Samuelis Zgrzewski ex Palat. Sandom.
Hyacinthus Martini Dzierowski ex Archidiœcesi
Antonius Francisci Zaremba, Osziemien. Sol.
Thomas Josephi Szyminski ex Ducatu Zatorien. Sol.
Antonius Adriani Chrzanowicz ex Palat. Sandecien. Sol.
Casimirus Sigismundi Kobylinicki Cras. Sol.
Thomas Sebastiani Sieracki Cracovien. Sol.
Josephus Josephi Domzynski ex Pal. Siradien. Sol.
Andreas Stanislai Kulbytkas Dide. Cras. Sol.
Franciscus Stanislai Wyszynowski ex Palat. Cras. Sol.
Augustinus Antonii Holsztort Cracovien. Sol.
Joannes Adalberti Ciemniewski Dide. Cras.
Joannes Gregorii Wisniowski ex Ducatu Zatorien. Sol.
Petrus Mathiæ Migorski Dide. Cras. Sol.
Simon Joannis Slewasiewicz Dide. Cras. Sol.
Vincentius Hyacinthi Szymczyckiewicz Cras. Sol.
Andreas Stephani Morski ex Palat. Podlachiæ Sol.
Josephus Ludovici Jelchsdrff ex Pal. Masovien. Sol.
Xaverius Joannis Zastawnas Cracovien. Sol.
Emanuel Joannis Heynrich Vratislav. Sol.
Antonius Sebastiani Sepiolowski Dide. Cras. Sol.
Joannes Antonii Kaminski Casimir. Sol.
Franciscus Petri Pawlikowski Cras. Sol.
Alexius Joannis Malkiewski Dide. Cras. Sol.
Dominicus Andræ Rozalowski ex Pal. Cras. Sol.
Laurus Andreæ Zgurowski Dide. Cras. Sol.
Adamus Joannis Szpanowicz Dide. Cras.
Onuphrius Joannis Lisiander Casimirien. Sol.

215

	Augustinus	Michaelis	Skrzydlowski	Dioec. Crac.	sol.
	Onuphrius	Antonii	Kralowski	Zyvecens.	sol.
	Georgius	Antonii	Kaltner	Crac.	sol.
	Andreas	Josephi	Niewoyski	Dioec. Crac.	sol.
	Adalbertus	Adalberti	Nowacki	Dioec. Crac.	sol.
	Jacobus	Joannis	Makocki	Dioec. Crac.	sol.
	Joannes	Hyacinthi	Markiewicz	Crac.	sol.
	Joannes	Michaelis	Grom	Crac.	sol.
	Michael	Andreae	Kosinski	Dioec. Crac.	sol.
	Balthasar	Francisci	Milkuczynski	Dioec. Crac.	sol.
	Stanislaus	Francisci	Milkuczynski	Dioec. Crac.	sol.
	Romanus	Christophori	Kisielowski	ex Pal. Crac.	sol.
	Albertus	Antonii	Kawecki	Dioec. Crac.	sol.
	Josephus	Ferdinandi	Stayzon	Crac.	sol.
	Joannes	Joannis	Ozlowski	Crac.	sol.
	Michael	Michaelis	Borowski	ex Pal. Sand.	sol.
	Joannes	Sebastiani	Jurkiewicz	Dioec. Crac.	sol.
	Gallus	Stanislai	Raciborski	Dioec. Crac.	sol.
	Laurentius	Antonii	Zolski	Dioec. Crac.	sol.
P.	Antonius	Stanislai	Skrzetuski	ex Pal. Crac.	sol.
	Josephus	Adalberti	Lutecki	Casimiriens.	sol.
	Casimirus	Joannis	Paulikowski	Crac.	sol.
	Christophorus	Laurentii	Cisak	Dioec. Crac.	sol.
	Sebastianus	Martini	Slagurski	ex Ducatu Zat.	sol.
	Mathias	Thomae	Jaronski	Dioec. Crac.	sol.
	Nicolaus	Andreae	Mrozinski	Dioec. Crac.	sol.
	Josephus	Adalberti	Woycicki	Dioec. Crac.	sol.
	Adalbertus	Simonis	Dalmowski	Crac.	sol.
P.	Bartholomaeus	Stanislai	Skrzetuski	ex Pal. Crac.	sol.
	Antonius	Caroli	Jaworski	Crac.	sol.
	Simon	Adalberti	Wgtorski	Dioec. Crac.	sol.
	Sebastianus	Stanislai	Drzewiecki	Crac.	sol.
	Alexander	Simonis	Siaykowski	Crac.	sol.
	Onuphrius	Josephi	Chacinski	Crac.	sol.
P.	Antonius	Matthaei	Dambrowski	ex Duc. Lithv.	sol.
	Stanislaus	Thomae	Molendowicz	ex Duc. Zat.	sol.
	Ludovicus	Joannis	Szczubielski	Crac.	sol.
	Valentinus	Adalberti	Kolendowicz	Crac.	sol.
	Sebastianus	Casimiri	Dębnowski	Dioec. Crac.	sol.
	Stanislaus	Mathiae	Papiezowicz	Dioec. Crac.	sol.
	Andreas	Josephi	Kobuszowski	Dioec. Crac.	sol.

Michael	Joannis	Danagolski	Dioec. Crac.	sol.
Adalbertus	Adalberti	Gąsłowski	Crac.	sol.
Sebastianus	Christophori	Smołkiewicz	Crac.	sol.
Adalbertus	Nicolai	Stupecki	Dioec. Crac.	sol.
Jacobus	Caroli	Smid	Crac.	sol.
Adalbertus	Laurentii	Chacinski	Dioec. Crac.	sol.
Gaspar	Andreae	Bendurski	Dioec. Crac.	sol.
Joannes	Joannis	Zielenski	Dioec. Crac.	sol.
Petrus	Stanislai	Kowalski	Dioec. Crac.	sol.
Sebastianus	Simonis	Orzechowski	Dioec. Crac.	sol.
Gaspar	Josephi	Wiszkonti	Crac.	
Paulus	Bartholomaei	Gaulikowski	Dioec. Crac.	sol.
Josephus	Valentini	Rzepecki	Dioec. Crac.	sol.
Valentinus	Alexandri	Gorski	Dioec. Crac.	sol.
David	Stanislai	Cichowski	Dioec. Crac.	
Nicolaus	Simonis	Cybulski	Vieliciens.	sol.
Casimirus	Antonii	Pisanecki	Dioec. Crac.	sol.
Joannes	Ferdinandi	Lamela	Cracoviens.	sol.
Valentinus	Francisci	Enchingierber	Cracoviens.	sol.
Paulus		Stutzek	Dioec. Crac.	sol.

Josephus Adami in Bentkow Bentkowski
palatinatus vothyniae Dioec. Cracov.
Lucas Alberti Plachecki Min: OO Clerc.
Dioecesis Posnaniensis mp
Josephus Stanislai Rozniecki Minorum
Ordinum Clericus Dioecesis Vladislavi
ensis, Palatinatus Cujaviae Brestensis
Filius Joannes Felix Wyszelski Min OO Clerc
Bohemus Pragensis ex Joanne Augustino
Filius

RECTORATU XI

Magnifici Perillustris & Reverendissimi Domini D. M. Casimiri Pałaszowski, Sacrae Theologiae Doctoris & Professoris, Collegae Majoris, Ecclesiarum Cathedralis Cracoviensis Canonici, Collegiatae SS. OO. Cracoviae Praepositi, Parochialis in Czerniechow Curati, Contubernii Hierosolymitani et Classium Novodvorscianarum Provisoris &c. Commutatione Hyberna, praevio corporali Juramento super Punctis ab initio Libri hujus positis, in Album Studiosorum Universitatis Cracoviensis inscripti sunt Anno Domini 1756 Die 10va Mensis Novembris

M. D.	Stanislaus	Stanislai	Cienski Dapiferides Bractaviens. sol.
G.	Josephus	Petri	Gordan Vexillifer Exotici Auctoramenti
G.	Josephus	Simonis	Myszkowski sol ex Pal. Syradiens.
G.	Stanislaus	Josephi	Zakrzewski sol.
	Adamus	Michaelis	Podleyski Dide. Crac. sol.
	Joannes	Joannis	Prastelli Crac. sol.
	Ignatius	Antonii	Palinski ex Pal. Lancic. sol.
	Felicianus	Ignatii	Stetkiewicz ex Pal. Syrad. sol.
G.	Adalbertus	Simonis	Myszkowski ex Pal. Syrad. sol.
	Joannes	Martini	Chowski ex Pal. Syrad. sol.
	Alexander	Mathiae	Kozubowski ex Pal. Masoviae sol.
	Thomas	Michaelis	Zyrkowski Dide. Crac. sol.
	Antonius	Adalberti	Lewicki Dide. Crac. sol.
	Mathias	Casimiri	Podaczewski ex Pal. Płocen. sol.
	Ferdinandus	Josephi	Kosecki ex Ducatu Severiens. sol.
	Antonius	Joannis	Felkier ex Pal. Sandom. sol.
	Petrus	Joannis	Zadębski Dide. Crac. sol.
	Michael	Joannis	Winkler Crac. sol.
	Thomas	Bonaventurae	Batkowski Casimiriens. sol.
	Josephus	Georgii	Mokieiowski Dide. Camenec. sol.
	Joannes	Stephani	Groniowski Dide. Crac. sol.
	Sebastianus	Joannis	Kępinski. Crac. sol.
	Bernardus	Francisci	Smetana Dide. Crac. sol.
	Laurentius	Antonii	Pieyczenski Dide. Crac. sol.
	Augustinus	Joannis Cantii	Egerski Crac. sol.
	Matthaeus	Joannis	Paczarowski ex Pal. Crac. sol.
	Thomas	Gregorii	Banaszewski ex Pal. Syrad. sol.
	Antonius	Andreae	Josenkiewicz ex Pal. Sand. sol.
	Joannes	Joannis	Gregorkiewicz Dide. Crac. sol.
	Antonius	Alexandri	Matecki ex Ducatu Oscicim. sol.
	Paulus	Joannis	Skonski Dide. Vratislaviens. sol.
	Andreas	Joannis	Bargiel Dide. Vratislaviens. sol.
	Joannes	Adami	Janocinski Dide. Crac. sol.
G.	Franciscus	Joannis	Lipski ex Pal. Sandom. sol.
	Jacobus	Josephi	Porczenski ex Ducatu Zator. sol.
	Joannes	Casimiri	Urzędowski Dide. Crac. sol.
	Martinus	Jacobi	Komoniowski Dide. Crac. sol.
	Michael	Antonii	Długoszowski ex Pal. Crac. sol.
	Franciscus	Pauli	Małachowicz ex Pal. Lublin. sol.
	Henricus	Bonaventurae	Bar Crac. sol.
	Gaspar	Stanislai	Koscielecki Dide. Crac. sol.

Felix	Joannis	Jarzynski cit Pal. Lyadicensi Sol.
Antonius	Joannis	Jarczynski cit Equitu Severiensi Sol.
Eginius	Andreæ	Kaubecki cit Pal. Cracoviensi Sol.
Thaddæus	Stanislai	Janicki Nobl. Cras. Sol.
Nicolaus	Adalberti	Majewski Nobl. Cras. Sol.
Antonius	Sebastiani	Lemieński cit Ducatu Latoviensi Sol.
G. Severinus	Joannis	Cisowski Thesaurarides Trembowiens Sol.
G. Michael	Joannis	Cisowski Thesaurarides Trembowiens Sol.
Philippus	Josephi	Duczyński cit Pal. Sandomiriens Sol.
Gabriel	Adami	Jeleński Nobl. Cras. Sol.
Michael	Andreæ	Borowski Nobl. Cras. Sol.
Andreas	Laurentii	Woyciech Nobl. Cras. Sol.
G. Alexander	Ignatii	Komirowski Lochiatozides Latitoviens Sol.
Jacobus	Joannis	Lanciczki cit Pal. Brzestens Sol.
Stanislaus	Antonii	Chrzykowski cit Pal. Lovicens Sol.
G. Josephus	Adami	Mirowzowski Venatorides Lancicens Sol.
Josephus	Mathiæ	Lanckis Silesita Sep.
G. Adamus	Antonii	Nicieniewski cit Pal. Cras. Sol.
Adalbertus	Hyacinthi	Stanuszkiewicz Casimiriensis Sol.
Stanislaus	Thomæ	Trzenkowski Cras. Sol.
Michael	Casimiri	Bogacki Culmensis Sol.
Lucas	Pauli	Wojtkowski Nobl. Cras. Sol.
Casimirus	Stephani	Pacłowicz Cras. Sol.
Stanislaus	Adalberti	Laskowski cit Natal. Cras. Sol.
Adalbertus	Ignatii	Dzierzkowicz Cras. Sol.
Thomas	Joannis	Bekker cit Pal. Sandomiriens Sol.
Augustinus	Joannis	Wilski Nobl. Cracovien Sol.
Valentinus	Valentini	Urbański Nobl. Cras. Sol.
Petrus	Sebastiani	Wilgostowski Nobl. Cras. Sol.
Franciscus	Josephi	Janecki Nobl. Cras. Sol.
Ignatius	Adami	Trotter Cras. Sol.
Antonius	Simonis	Ciesielski Nobl. Sanguen. Sol.
Thomas	Joannis	Mars cit Ducatu Severiensi Sol.
Laurentius	Georgij	Gizinski Niceatus Ogrensis
Petrus	Georgij	Kilbascha Silesius Fribensis
Melchior	Andreæ	Szadowski Niceatus Cras.

RECTORATU XII

Magnificis Egregiis et Reverendissimis Dominis D. M. Casimiro Starzowski Sacræ Theologiæ Doctoris et Ecclesiæ Cathedralis Gracovien. Canonico, Collegiatæ S. M. Præpositi &c. in Album Studiosorum Universi:

219

tatis Cracoviensis inscripti sunt, quo solito corporali Juramento Anno Domini 1793mo Commutatione Aestiva, Die 12ma Mensis Maji

G.	Casimirus	Josephi	Winer ex Palat. Crac. sol.
G.	Casimirus	Josephi	Dunin Przystałowski ex Pal. Crac. sol.
G.	Clemens	Caroli	Bystrzanowski ex Pal. Lancien. sol.
	Antonius	Josephi	Feistmantelett Crac. sol.
	Blasius	Hyacinthi	Wis Dide. Crac. sol.
	Blasius	Joannis	Szczepanowski ex Archidiaecesi Gnes. sol.
	Joannes	Bartholomaei	Kaczorowski Casimirien. sol.
	Jacobus	Joannis	Kalczynski Syradien. sol.
	Stanislaus	Joannis	Dzierwinski Dide. Crac. sol.
	Andreas	Sebastiani	Szczekowski Dide. Crac. sol.
	Joannes	Joannis	Ziołkowski Cracovien. sol.
	Joannes	Joannis	Palenski Dide. Crac. sol.
	Joannes	Alberti	Danecki Dide. Crac. sol.
	Antonius	Simonis	Pałazinski Dide. Crac. sol.
	Joannes	Stanislai	Trzindzinski Dide. Crac. sol.
	Hyacinthus	Jacobi	Pajowski Dide. Crac. sol.
G.	Casimirus	Jacobi	Stebda ex Ducatu Zator. sol.
	Joannes	Alberti	Lutecki Casimirien. sol.
	Michael	Francisci	Pajowicz Dide. Crac. sol.
	Joannes	Michaelis	Nowakowski Crac. sol.
	Albertus	Matthaei	Kowalski Dide. Crac. sol.
	Stanislaus	Antonii	Sączowski Dide. Crac. sol.
	Joannes	Alberti	Kubicki Casimirien. sol.
	Simon	Casimiri	Staszowski Dide. Crac. sol.
	Josephus	Josephi	Maronski Dide. Crac. sol.
	Gregorius	Joannis	Mikołajowski Crac. sol.
	Carolus	Valentini	Kicinski Crac. sol.
	Josephus	Josephi	Gąsiorowski Dide. Crac. sol.
	Cantius	Joannis	Kraszowski ex Ducatu Zator. sol.
	Joannes	Antonii	Podzinski Dide. Crac. sol.
	Dominicus	Cantii	Smiałkiewicz Crac. sol.
	Georgius	Georgii	Kowalski Leznicen. sol.
	Joannes	Casimiri	Zaporski ex Ducatu Severien.
	Paulus	Martini	Białobrzeski ex Pal. Podlachiae sol.
	Carolus	Antonii	Fiszer ex Ducatu Severien. sol.
	Dominicus	Alberti	Liernicki Dide. Crac. sol.
	Stephanus	Stanislai	Fabrowicz Dide. Crac.
	Lucas	Thomae	Grabowski Dide. Crac. sol.
	Gaspar	Alberti	Płaczkowski Dide. Crac. sol.
	Cantius	Francisci	Gumułowski Dide. Crac. sol.
	Bartholomaeus	Thomae	Markiewicz Crac. sol.
	Antonius	Alberti	Bełza ex Palat. Crac. sol.
	Romualdus	Sebastiani	Skrzelowski Dide. Crac. sol.
	Jacobus	Joannis	Studentowicz Dide. Crac. sol.
	Andreas	Jacobi	Puzinski Dide. Crac. sol.

Casimirus	Petri	Dzyrzanski	Dzial. Crac. Sol.
Josephus	Bartholomaei	Korzalowski	Dzial. Crac. Sol.
Martinus	Casimiri	Biernacki	Dzial. Crac. Sol.
Josephus	Michaelis	Sarnowski	Dzial. Crac. Sol.
Josephus	Ignatii	Lazowska	Sandomir. Sol.
Paulus	Bartholomaei	Czaczynski	Cz. Dzp. Lubovien. Sol.
Hyacinthus	Jacobi	Dzyhowski	Cz. Duc. Sandomir. Sol.
Joannes	Alberti	Fredrowicz	Dzial. Crac. Sol.
Casimirus	Francisci	Krzyzanowski	Cz. Palat. Lublin. Sol.
Thomas	Joannis	Solczowiński	Casimirien. Sol.
Antonius	Josephi	Mijakowicz	Dzial. Crac. Sol.
Josephus	Jacobi	Szyszkowski	Cz. Palat. Lignicen. Sol.
Bartholomeus	Petri	Chadzidzewicz	Crac. Sol.
Hyacinthus	Alberti	Kaczynski	Dzial. Crac. Sol.
Joannes	Adami	Szydlowski	Dzial. Crac. Sol.
Franciscus	Michaelis	Janicki	Dzial. Crac. Sol.
Albertus	Petri	Urzewski	Cracovien. Sol.
Michael	Hyacinthi	Uryskiewicz	Dzial. Crac. Sol.
Casimirus	Michaelis	Szczesnowski	Crac. Sol.
Antonius	Vallentini	Urbanski	Dzial. Crac. Sol.
Petrus	Andreae	Lenarski	Dzial. Crac. Sol.
Jacobus	Joannis	Zacharski	Dzial. Crac. Sol.
Franciscus	Josephi	Pichanski	Dzial. Crac. Sol.
Albertus	Alberti	Korzalowski	Dzial. Crac.
Josephus	Ignatii	Sekanski	Crac. Sol.
Jacobus	Laurentii	Labinski	Dzial. Crac. Sol.
Jacobus	Francisci	Jaroszynski	Dzial. Crac. Sol.
Paulus	Joannis	Wojnarski	Crac.
Josephus	Blasii	Radolecki	Crac. Sol.
Thomas	Stanislai	Szczybulski	Crac. Sol.
Joannes	Alberti	Pluchnowski	Dzial. Crac. Sol.
Andreas	Mathiae	Kaczmiński	Dzial. Crac. Sol.
Matthias	Matthaei	Pstrocski	Dzial. Crac. Sol.
Joannes	Benedicti	Lawadowicz	Crac. Sol.
Carolus	Josephi	Kalicki	Dzial. Crac. Sol.
Adalbertus	Martini	Przeszczynski	Dzial. Crac. Sol.
Michael	Adalberti	Szydlowski	Dzial. Crac. Sol.
Michael	Michaelis	Hebdowski	Dzial. Crac. Sol.
Matthias	Marci	Mrozkowinski	Czechi Dzial. Crac. Sol.
Dominicus	Josephi	Kalicki	Dzial. Crac. Sol.
Franciscus	Franciscii	Szydlowski	Dzial. Crac. Sol.
Andreas	Jacobi	Wilczynski	Crac. Sol.
Casimirus	Romualdi	Wierzbowski	Dzial. Crac. Sol.
Michael	Andreae	Jan Cazimirski	Archiv. Dzial. Leopolien. Sol.
Dominicus	Adalberti	Szczekiewicz	Crac.
Adalbertus	Adalberti	Mazur Kurowski	Dzial. Crac. Sol.

Adalbertus	Andreæ	Ladiski	Crac. Sol.
Josephus	Joannis	Grabowski	Dzide. Crac. Sol.
Adalbertus	Agnæ	Kosiurkiewicz	Dzide. Crac. Sol.
Andreas	Casimiri	Ryszowski	Dzide. Crac. Sol.
Petrus	Joannis	Wolski	Ex Palat. Sandom. Sol.
Franciscus	Petri	Dzierzanski	Ex Palat. Crac. Sol.
Josephus	Stephani	Cieslinski	Crac. Sol.
Joannes	Michaelis	Jagodzinski	Dzide. Crac. Sol.
Josephus	Matthæi	Lapinogeski	Dzide. Crac. Sol.
Franciscus	Adami	Wojciechowski	Dzide. Crac. Sol.
Casimirus	Antonii	Pinczowski	Crac. Sol.
Sebastianus	Simonis	Kanguleczki	Dzide. Crac. Sol.
Michael	Sebastiani	Skrzeczek	Dzide. Crac. Sol.
Hyacinthus	Sebastiani	Lesinski	Dzide. Crac. Sol.
Gaspar	Michaelis	Wojciechowski	Dzide. Crac. Sol.
Elias	Adalberti	Drzeczecki	Dzide. Crac. Sol.
Sebastianus	Casimiri	Kossakowski	Dzide. Crac. Sol.
Joannes	Martini	Jakinski	Dzide. Crac. Sol.
Casimirus	Josephi	Niewodski	Crac. Sol.
Sebastianus	Thomæ	Skarzepa	Crac. Sol.
Valentinus	Joannis	Justi Jouski	Cracov. Sol.
Jasper	Josephi	Michalczewski	Ex Palat. Crac. Sol.
Michael	Martini	Sienkowski	Crac. Sol.
Antonius	Blasii	Nowakowski	Dzide. Crac. Sol.
Andreas	Stanislai	Rekleczki	Ex Palat. Crac. Sol.
Joannes	Georgii	Zuzska	Crac. Sol.
Casimirus	Matthæi	Lesniowski	Dzide. Crac. Sol.
Thomas	Matthæi	Zakrzewski	Casimirien. Sol.
Michael	Joannis	Lipski	Lipnicen. Sol.
Michael	Valentini	Kozlinski	Dzide. Crac. Sol.
Casimirus	Bartholomæi	Zarachowski	Dzide. Crac. Sol.
Petrus	Petri	Nijewski	Dzide. Crac. Sol.
Adalbertus	Stanislai	Zawiski	Dzide. Crac. Sol.
Casimirus	Jacobi	Filipowski	Dzide. Crac. Sol.
Antonius	Matthæi	Kochelinski	Dzide. Crac. Sol.
Josephus	Alexandri	Wrzesinski	Ex Pal. Cathyensis Sol.
Sebastianus	Thomæ	Janaszkiewicz	Crac.
Joannes	Michaelis	Szwejkowski	Ex Pal. Sand. Sol.
Samuel	Michaelis	Szyszkowski	Ex Pal. Sand. Sol.
Josephus	Antonii	Lagodziewicz	Crac. Sol.
Antonius	Stanislai	Jachimczyk	Crac. Sol.
Josephus	Andreæ	Dobrzeniecki	Crac.
Casimirus	Adalberti	Wysocki	Crac. Sol.
Georgius	Georgii	Kozlowski	Crac.
Michael	Joannis	Wroblewski	Crac. Sol.
Josephus	Joannis	Meytes	Sol.
Andreas	Josephi	Michalski	Crac. Sol.
Ignatius	Andreæ	Terner	Crac. Sol.

Joannes Joannis Mrozowski Cras. Sch. ex Dal. Diocesis Pscriptus.
Antonius Josephi Wyganowski ex Dal. Diocesis Pscriptus.
Adalbertus Josephi Laskowski Cras. Sch.
Adalbertus Antonii Radecki ex Terra Wielunensi Sch.
Adalbertus Melchioris Lenard Varsaviensis Sch.
Adamus Antonii Sierakowski ex Dal. Cras. Sch.
Caytius Jacobi Wandrowicz Dide. Cras.
Joannes Andreæ Wasi Cras. Sch.
Martinus Joannis Krzyżanowski ex Dal. Sandom.
Antonius Danielis Kuglet Plocensis Sch.
Stanislaus Francisci Szczerbski Dide. Cras.
Adalbertus Petri Drozdowicz Dide. Cras.
Michael Matthiæ Adam Dide. Cras.
Matthias Joannis Radulski Casimiriens.
Stanislaus Antonii Sierakowski ex Dalag. Cras. Sch.
Petrus Francisci Wilkowski ex Dal. Cras.
Franciscus Sobinski Dide. Cras. Sch.
Antonius Adalberti Woyciechi Dide. Cras.
Antonius Bartholomæi Donatowicz Archi Dide. Cracov. Sch.

Franciscus Francisci Balthasar Silesius Pyzdrensis.

Franciscus Josephi Drwalowski Artis Typographicæ Socius.

Josephus Joannis Krzyżanowski Monarius Franciscus

Andreas Andreæ de Szczodri Szczodrski

Clericus M.o Pallatinatus Posnaniensis

Thomas Joannis Peltier

Joannes Josephi Adrowąż Petry Kosski M.o C. Pal. Sand. Dec.

Laudetur Jesus Christus Amen.

RECTORATU Primo

Magnifici Perill. Cl. et Addum Lædi D. D. M. Josephi Gregorij Popiołek Sacræ Theologiæ Doctoris et Artiū Ejusdemq. Facultatis Decani S. Floriani Cepperdiæ ad Cracoviam Præpositi, Posthumi Philosophorum Provisoris Universitatis Crac: Generalis

RECTORIS

Anno Domini Millesimo Septingentesimo Quinquagesimo Septimo Die Martis 15 Mensis Novembris, Commutatione Brumali

Per

M. Josephū della Th: Drém Eloquentiæ Ferm Collegam Majorem Actorum Rectoralium Notarium, Albo Universitatis inscripti

prævio Juramento

M. D. Joannes Raphaelis Mokarski Pincernicides Livensis Sch.
M. D. Josephus Stanislai Grodzicki Vice instigatoricides Regni M.
M. D. Onufrius Szembek Colonicides Exercituum Regni
G. Stanislaus Sebastiani Badyni Pincernicides Vinicensis S.A.
G. Franciscus Joannis Ausspic Capitanicides Cohortis Artilleriæ Reginæ S.
G. Joannes Michaelis Waxman Pincernicides Ducatuum Zatoriensium

223

M. Antonius Joannis Meier Praefecty Artileriae Reipub: Sol.
Ludovicus Matthiae Urbanowski ex Palat: Posnan: Sol.
M. Stanislaus Joannis Meier Sol.
G. Nicolaus Andreae Daleszynski ex Palat: Posnan.
Jacobus Adalberti Czarnota Pala: Sandomi: Sol:
Antonius Stanislai Cochowski Pala: Siradien.
Alexander Joannis Wlynski Pal: Crac: Sol:
Matthias Casimiri Bykowski ex Districtu Grodnensi Sol.
Petrus Antonij Kuczkowski Diecesis Crac: Sol.
Adalbertus Francisci Golikowski Diecae: Crac: Sol.
Vincentius Adalberti Buczkowski Zwierzenecensis Sol.
Paulus Joannis Woycikiewicz Diecesis Crac: Sol.
Thomas Gregorij Kozłowski Palat: Crac: Sol.
Valentinus Stanislai Golenski Crac: Sol.
Franciscus Casimiri Słupski Zwierzene: Sol.
Ludovicus Joannis Wolski Crac: Sol.
Bernardus Christophori Bogdanowicz ex terra Chaliciensi Sol.
Josephus Gregorij Woiakowski ex Pala: Podolien. Sol.
Adalbertus Casimiri Stroczenski ex Pala: Crac: Sol.
Casimirus Sebastiani Mielowski Cracovien. Sol.
Sebastianus Joannis Niewczynski D. Crac: Sol.
Thomas Casimiri Butocinski Crac: Sol.
Stanislaus Gregorij Kozłowski Diecae: Crac: Sol.
Felix Michaelis Daniszewski D. Crac: Sol.
Jacobus Adami Janikowski Crac: Sol.
Hyacinthus Stanislai Florkowski Crac: Sol.
Casimirus Antonij Burzynski Pal: Łęczycien. Sol.
Cantius Antonii Grodzki Crac: Sol.
Josephus Blasij Rokicinski D. C. Sol.
Adamus Gregorij Woycinski ex Pal: Siradien. Sol.
Cantius Simonis Starzynski Crac: Sol.
Joannes Martini Michalski Crac: Sol.
Sebastianus Adalberti Simulski Diecae: Crac:
Laurentius Jacobi Krzeczkowski D. C. Sol.
Joannes Stanislai Jarzenski D. C. Sol.
Josephus Casimiri Chwastecki D. C. Sol.
Josephus Josephi Kumoniecki Crac: Sol.
Simon Pauli Brzezinski ex Pal: Crac: Sol.
V. Nicolaus Matthiae Stolecki M.O.C. D. C.
V. Michael Laurentij Kawecki M.O.C. D. C.
V. Stanislaus Gregorij Lipka M.O.C. D. C.
V. Andreas Matthiae Jurgoski M.O.C. D. C.
V. Joannes Adalberti Ochabski M.O.C. D. C.
Adalbertus Caroli Rozner Crac: Sol.
Bonifacius Joannis Garzycki D. C. Sol.
Josephus Jacobi Sławinki D. C. Sol.
Blasius Matthiae Toporkiewicz D. C. Sol.
Josephus Andreae Nowacki D. C. Sol.
Antonius Sebastiani Maruchowicz Crac: Sol.
Michael Adalberti Wędrychowski D. C.
Antonius Sebastiani Maychrowski Pal: Sand: Sol.
V. Valentinus Adalberti Szelingiewicz M.O.C. D. C.
Adalbertus Rndus D. Stephanus Christophori Roszka Beneficiatus Stanislaopoliensis.
V. Ignatius Thomae Starzynski M.O.C. Diecesis Vilnensis.
G. Valentinus Adami Podzynski ex Pala: Culmensi.
Franciscus Petri Weycen Miller Varmiensis.

Perill: & Rndissimus D. Michael in Radzanow et Niszczyce Niszczynski
Ecclesiæ Cathedralis Plocensis Canonicus.

Joannes Michaelis Juszczakiewicz D.C. Sol.
Nicolaus Adalberti Zagozinski ex Ducatu Zatoriens Sol.
Valentinus Bartholomæi Lenartowicz D.C. Sol.
Andreas Michaelis Juszczakiewicz D.C. Sol.
Paulus Joannis Twardzicki D.C. Sol.
Casimirus Casimiri Juszczynski ex Pala: Siradiens Sol.
Michael Michaelis Kujawski D.C.
Stanislaus Nicolai Baranowski ex Palat: Sandomiriens Sol.
Stanislaus Stanislai Siemek D.C. Sol.
Joannes Mathæi Lesniowski D.C. Sol.
Michael Francisci Okonski D.C. Sol.
Martinus Francisci Bawarowski ex Palat: Premisliens
Matthias Stanislai Podolski ex Palat: Sandomiriens Sol.
Joannes Michaëlis Satmari ex Transylvania.
V. Adalberto Casimiri Dwiatkowski Dioc. Cracov Palat: Sandz
Andreas Jacobi Musiatko Dioc. Strygonien in Hungaria
Andreas Bartholomæi Moskiewicz Palat: Cracc.
Georgius Joannis Micrawiuski Cracov.
Joannes Martini Martini Sierkowicz Elepart.
Josephus Ignatii Bogdanski Palat: Cracc.
Thomas Josephi Jedrzeykiewicz Palat: Sandom.
Alexius Andreæ Radecki Palat: Cracc. Mstowiensis
Alberto Simonis Gradowicz Kowiespolien:
Mathias Joannis Mstowski Cracc.
Adamus Lucæ Kotapski Palat: Cracc.
Franciscus Joannis Straszkowski Sandomiriens
Stephanus Simonis Lacroi Cracc.
Joannes Gottardi Michalski Casimiriens
Jacobus Laurentii Leszkiewicz Dioc. Premysl.
Josephus Pauli Wiatrowski Palat: Cracc.
Cajetanus Joannis Leszniowski Cracc.
Thomas Nicolai Odlesinski Palat: Cracc.
Andreas Jacobi Stchotowski Ducat: Zatoriens
Joannes Gottlieb Andreæ Nowacki Vidaviensis
Josephus Baltazari Korpalski Dioc. Vladisl. & Pom.
Paulus Valentini Chmurzynski Cracc.
Franciscus Josephi Muszynski Palat: Sandom.
Sebastianus Nicodemi Gorecki ex Palat: Sandom. Korczyn
Franciscus Laurentii Bykowski ex Palat: Siradiens.
Vincentius Jacobi Smarzewski ex Palat: Cracov.

RECTORATU Secundo

M. Josephi Gregorij Popiołek, Sacræ Theol: Drtis et Artis & Juris Utriusq; Facultat.
Art: Decani S. Floriani Clepardi ad hanc Dr Doctoris, Studij Gtis Universitat.
Jur: Cracoviensis Procancellarij ac vigilantissimi RECTORIS.
In Album Studiosorum Almæ hanc inscripti sunt, prævio solido corporali Juramento
Anno Dni 1758to Die 11 Maii, Commutationi assva.

Thomas	Bartholomaei	Nowinski	D. C.
Gaspar	Antonij	Pagowicz	D. C.
Casimirus	Blasij	Sternawski	D. C.
Jacobus	Dobrowolski		D. C.
Ignatius	Josephi	Gołembiowski	D. C.
Thomas	Antonij	Nowakowski	Crac
Joannes	Michaelis	Mazurkiewicz	D. C.
Cantius	Andreae	Antoszowski	D. C.
Jacobus	Joannis	Zatkiewicz	D. C.
Mathias	Josephi	Bukowski	Clepar:
Stanislaus	Jacobi	Chodaczewski	Crac:
Stanislaus	Michaelis	Faziner	Crac
G. Joannes	Alexandri	Korulski	Ducatus Severien
Joannes	Mathaei	Fabrowicz	P. C. sol.
Antonius	Mathiae	Gąsiorecki	D. C. sol.
Stephanus	Antonii	Kostecki	Praemysliens
Stephanus	Adalberti	Ziemblinski	Praemysl: sol.
Josephus	Casimiri	Piotrowski	D. C. sol.
Adalbertus	Jacobi	Sokołowski	D. C.
Joannes	Blasij	Sowinski	D. C.
Andreas	Antonij	Obłonkowski	D. C.
Franciscus	Josephi	Ceypler	Crac: sol.
Joannes Andreae		Zarczynski	D. C.
Felicianus	Mathiae	Majowski	D. C.
Franciscus	Petri	Mareszowski	D. C. sol.
Blasius	Laurentij	Gembicki	D. C. sol.
Blasius	Christophori	Jutrznia	D. C. sol.
Josephus	Stanislai	Zachwilichowski	D. C. sol.
Adalbertus	Joannis	Marduchowski	D. C. sol.
Jacobus	Pauli	Nowacki	D. C. sol.
Sebastianus	Michaelis	Wabinski	D. C. sol.
Thomas	Joannis	Gamonski	D. C.
Stanislaus	Josephi	Lipski	ex Palat: Russiae
Vincentius	Stanislai	Korpanski	D. C. sol.
Josephus	Martini	Janisz	Crac:
Mathias	Josephi	Tylkowski	D. C.
Felix	Gaspari	Pocielowicz	Crac: sol.
Josephus	Valentini	Durkowski	D. C. sol.
G. Antonius	Georgij	Lgocki	Pal: Crac: sol.
Stanislaus	Antonij	Zmolinski	D. C. sol.
G. Franciscus	Valentini	Malczewski	D. C.
Antonius	Ignatij	Miedzinski	D. C. sol.
Josephus	Michaelis	Krzyniakiewicz	D. C. sol.
Josephus	Bartholomaei	Łaczorowski	Casimiriensis sol.
Stanislaus	Stanislai	Bystrzycki	D. C. sol.
Mathias	Joannis	Muszynski	Crac:
Thomas	Francisci	Okoński	D. C. sol.
G. Andreas	Alexandri	Korulski	Ducatus Severiae
Hyacinthus	Joannis	Mrozynski	Crac sol.
Nicolaus	Nicolai	Bartoszewicz	Crac sol.
Jacobus	Joannis	Pstrusinski	Pal: Cra: sol.
Nicolaus	Balthasaris	Rayski	D. C.
G. Joannes	Adalberti	Watowski	Pal: Sando:

Joannes Mathei Szemtacki D.C. sol.
Andreas Valentini Popiołek D.C.
Thomas Joannis Polanski D.C. sol.
G. Felix Alexandri Bielinski Dapife: Radomi: sol.
G. Gaspar Alexandri Bielinski Dapi: Radom: sol.
G. Adalbertus Alexandri Bielinski Dapi: Radom: sol.
G. Thadaeus Alexandri Bielinski Dapif: Radom: sol.
Michaël Adalberti Wroblewski D.C. sol.
Simon Andreae Rozborski D.C. sol.
Nicolaus Hyacinthi Kalinkowski Crac: sol.
Sebastianus Andreae Zaskawski Becensis.
Thomas Michaelis Maior Crac:
Joannes Michaelis Piasecki Crac.
Casimirus Josephi Odłuchowski D.C.
Gaspar Stanislai Gozdzinski D.C. sol.
Joannes Stanislai Młynowski D.C. sol.
Michael Stanislai Młynarski D.C. sol.
G. Theodorus Andreae Ostrozenski Pal: Podoliae.
Franciscus Jacobi Redyk Varmien.
Carolus Wochowski Artis Pictoreae Magister. sol.

Rectoratu Decimô et Undecimô

M. STANISLAI IOANNIS
PHILIPPOWICZ

S. Th. Doctoris et Professoris, Collegii Majoris
actotius Universitatis Senioris Patris, Ecclesiae
Collegiatae S. Floriani ad Crac: Decani, Carebovien.
Scholastici, Posnaniensis Cancellarii, in Przemyslaw
Praepositi, Contubernii Hierosolymitani et Alumna-
tus Rosczeviani Provisoris; Studii Generalis
Universitatis Crac: Generalis Rectoris
eadem Commutatione Aestiva.

V. Fabianus Casimiri Gajewski M.O.C. Diae: Chełmen.
Hilarius Hilarij Segnio Leopol:
G. Jacobus Valentini Bykowski ex Pal: Lubl.
Antonius Joannis Czechucki Leopol:
V. Thomas Laurentii Kotaszewicz MM.OO.C. Diae Crac:
M. D. Antonius Simonis Otfinowski Pocillatorides Bractavien. S.
M. D. Casimirus Simonis Otfinowski Pocillato: Bractavien. S.
Lucas Michaëlis Chochołowski D.C. S.
Stanislaus Joannis Kolatowicz D.C. S.
Josephus Adalberti Szylarski D. Praemysli: S.
Josephus Andreae Rapacki D.C. S.
Stanislaus Vincentii Guzikowski Crac: S.

Franciscus	Adalberti	Wgrzynski	D.C. S
Joannes	Josephi	Choynacki	D.C.
Franciscus	Thomæ	Martykiewicz	D.C.
Thomas	Blasii	Lepecki	Archi: Gnesn. S.
Stephanus	Antonij	Sybalski	D.C.
Franciscus	Joannis	Zgorzalski	D.C. S.
Jacobus	Matthæi	Sowinski	D.C. S.
Gaspar	Floriani	Burzynski	D.C. S.
Valentinus	Joannis	Kochnowski	D.C. S.
Antonius	Joannis	Skotnicki	ex Pal: Sando: S.
Felix	Antonij	Kuczkowski	D.C. S.
Onufrius	Josephi	Regowski	Grac: S.
Alexius	Antonij	Rozynski	ex Pal: Sandom. S.
Venceslaus	Joannis	Kozlowski	D.C. S.
Gaspar	Casimiri	Kuzinkiewicz	D.C. S.
Michael	Francisci	Korczak	Pal: Leopol: S.
Simon	Petri	Korciepinski	ex Pal: Sando: S.
Josephus	Blasij	Rzelicki	D.C. S.
Antonius	Stanislai	Woyciechowski	ex Pal: Strad: S.
M. D. Ignatius	Josephi	Stadnicki	Burgrabidis Grac: S.
Stanislaus	Michaelis	Gromm	Grac: S.
Andreas	Michaelis	Radoński	D.C. S.
Onufrius	Joannis	Niderki	Pal: Grac S.
Sebastianus	Antonij	Koscinski	D.C. S.
Laurentius	Bartholomæi	Chodarzewski	D.C. S.
Martinus	Adalberti	Knapski	D.C.
G. Bonaventura	Antonij	Twardzicki	Docill: Dobrzyn
Josephus	Antonii	Dinsturskiewicz	D.C. S.
Joannes	Casimiri	Dzieciołowski	ex Pal: Grac: S.
Antonius	Casimiri	Dzieciołowski	ex Pal: Grac: S.
Adalbertus	Stanislai	Wittan	D.C. S.
Jacobus	Joannis	Kolbitrof	Grac: S.
Joannes	Valentini	Szczepanski	D.C. S.
Andreas	Casimiri	Kormaty	D.C.
Matthias	Joannis	Adamaszek	D.C. S.
Michael	Thomæ	Bienkowski	Grac: S.
Martinus	Stanislai	Wittan	D.C. S.
Antonius	Andreæ	Lisowski	ex terra Chalic:
Josephus	Josephi	Dunin	ex Ducatu Zatori: S.
Michael	Thomæ	Gradyszewicz	D.C. S.
Laurentius	Francisci	Konstorski	D.C. S
Antonius	Antonij	Tobiaszewski	Grac: S.
Isidorus	Adalberti	Olszowski	D.C. S.
Martinus	Joannis	Szklarzewicz	D.C. S.
Sebastianus	Sebastiani	Gawdynski	D.C. S.
Josephus	Antonij	Rezynski	D.C. S.
Dominicus	Clementis	Gorgerkiewicz	D.C. S.
Stanislaus	Andreæ	Zdinski	D.C. S.
Franciscus	Antonii	Borowski	D.C. S.
V. Michael	Antonij	Bechm	M.O.C. Dio: Tarm: S.
Antonius	Theodori	Wolkonowicz	ex Pal: Upite S.
Michael	Antonii Blasij	Basilij Odrowąż	Wyszocki ex Lythos
Josephus	Petri	Berger	D.C. S.
Matthias	Adalberti	Nawrocki	D.C. S.
Antonius	Sebastiani	Detlerski	D.C. S.
Antonius	Sebastiani	Pawlikowski	D.C. S.

Valentinus	Josephi	Mysliński	Dioc: Posnan.
Franciscus	Michaelis	Flavius	Gracc: L.
Joannes	Majer	Gracc: L.	
Antonius	Floriani	Zapański	D.C.
Adalbertus	Adalberti	Kurzkiewicz	D.C. L.
Antonius	Antonij	Kuczkowski	D.C. L.
Lucas	Michaelis	Nerzyński	D.C. L.
Alexander	Matthiæ	Bogucki	ex Dal: Gracc: L.
Norbertus	Adalberti	Banaczkowski	D.C. L.
Hyacinthus	Casimiri	Bielski	ex Dal: Siradiens. L.
G. Bartholomæus	Thomæ	Btendowski	ex Dal: Sandomir:
G. Adalbertus	Thomæ	Btendowski	ex Dal: Sandomir:

Anno Domini 1759 mo die 24 Januarij

V. Joannes	Michaelis	Potocki	D.C. M.O.C.
V. Stanislaus	Joannis	Małski	D.C. M.O.C.
V. Antonius	Casimiri	Boczarowicz	M.O.C. D.C.
V. Stanislaus	Josephi	Kotarczyński	M.O.C. D.C.
V. Joannes	Joannis	Remszewicz	M.O.C. D.C.
V. Franciscus	Danti	Hayduk	Sacrod: Subdiacon: D. Brzeziniens.
V. Michael	Nicolai	Zochiński	M.O.C. D.C.
Antonius	Valentini	Sopczyński	D.C.
Jacobus	Laurentij	Rayczak	Ung D.C.
G. Antonius	Stanislai	dictus Jędrzejowski	ex Dal: Gracc:

RECTORATU 3tio.

M. Stanislai Sebastiani Mamerzyński Ut Dns et Pris Collegij Juridici Seminis Patris, Electoriat, Parthis Grat Canonici Parthis in Strzyzowice Serrati, Statutorij Jurisperiti Procuratoris, Librar. per Diœcesim Grat Ordinarij Censoris, Studij Gnis Universitatis Grat Procancellarij et Rectoris: Commutatarum Astiva die 22. Maij 1759

Juvenes Academici infra specificati in hac Alma Studiorum provincia Majorum Gracensi juxta morem et praxin Antiquam inscripti.

G. Romualdus	Martini	Walewski	Succameranides	Siradiens D.C.
G. Josephus	Joannis	Pujett	Capitaneides	Duninoviens D.C.
Adalbertus	Hyacinthi	Mezinski	Zaklucinens D.C.	
G. Franciscus	Martini	Walewski,	Succameranides	Siradiens D.C.
Martinus	Cantii	Maruchowicz	Cracoviens	
Philippus	Josephi	Lichocki,	Cracoviens	
Ludovicus	Jacobi	Strzelbicki	Dioc. Crac	L.
G. Thomas	Stanislai	Wilkowski	Ex Ducatu Gnesicinens	
G. Gaspar	Martini	Walewski,	Succameranides	Siradiens

G.	Stanislaus	Valentini	Suchodolski	ex Palatin. Sandomir.	S.
	Valentinus	Simonis	Ryminski	Cracovien.	S.
	Antonius	Stanislai	Kozłowski	ex Palatin. Sandom.	S.
	Jacobus	Joannis	Kraszowski	Vadovien.	S.
	Gregorius	Lucae	Soinski	Diec. Crac.	S.
	Bartholomaeus	Lucae	Muszynski	Vlodovicen.	S.
	Carolus	Sebastiani	Szczekocki	Koniecpolen.	
	Martinus	Nicolai	Bednarski	Siradien.	S.
	Casimirus	Laurentii	Banasiewicz	Vadovicen.	S.
	Valentinus	Josephi	Kozłowski	Cracovien.	S.
	Vincentius	Stanislai	Gorniowski	Cracovien.	
	Adamus	Simonis	Witoszowski	Cracovien.	S.
	Martinus	Casimiri	Krauz	Osviecimen.	
G.	Antonius	Joannis	Pugiet	Capitaneides Duninovien.	
	Thomas	Francisci	Sulewski	Cracovien.	S.
	Joannes	Antonii	Keller	Silesius Microstrelicen.	S.
	Paulus	Sebastiani	Dryzga	Silesius Jajostien.	S.
	Franciscus	Casimiri	Wątrobski	Vadovicen.	S.
	Martinus	Thomae	Kulinski	Vadovicen.	S.
	Matthaeus	Josephi	Drelinski	Kłobucen.	S.
	Gabriel	Christophori	Bossowski	Cracovien.	S.
	Michaël	Adalberti	Dziurkiewicz	ex Ducat. Zathor.	
	Antoninus	Mathiae	Janikowski	Cracovien.	S.
	Franciscus	Josephi	Czarnecki	Cracovien.	S.
	Petrus	Pauli	Studzinski	Ustien.	S.
	Martinus	Josephi	Cięzadłowski	Diec. Cracov.	S.
	Cantius	Simonis	Ryminski	Cracovien.	S.
	Joannes	Valentini	Stański	Voynicen.	S.
G.	Carolus	Samuelis	Głębocki	Tribunides Brestien. Cujavien.	S.
G.	Casimirus	Samuelis	Głębocki	Tribunides Brestien. Cujav.	S.
G.	Andreas	Joannis	Dulemba	ex Palatin. Cracov.	S.
	Michaël	Benedicti	Eminowicz	ex Palatinat. Crac.	
	Vincentius	Josephi	Machomecki	Diec. Crac.	S.

V.	Mathias	Bonaventurae	Barszcz	Cracovienę S.
	Josephus	Sebastiani	Krolikowski	Diec. Cracę S.
P.	Jacobus	Vladislai	Waxman	Dapiferidę Nurenę S.
	Stanislaus	Jacobi	Jastrzębski	Diec. Crac. S.
	Petrus	Joannis	Pizicki	Kętensis S.
	Simon	Gregorii	Czekayski	Częstochowę S.
	Josephus	Aegidii	Gałatowicz	Diec. Crac. S.
	Petrus	Casimiri	Ciechonski	Diec. Crac. S.
	Martinus	Andreae	Haytowski	Czerniechowę S.
	Josephus	Valentini	Zurkowski	Zathorienę S.
	Mathias	Stanislai	Janikowski	Bobrkovienę S.
	Martinus	Adalberti	Zamorski	Visnicienę S.
	Stanislaus	Francisci	Wostorski	Misliciene S.
	Josephus	Antonii	Sabatka	Cracovienę S.
	Carolus	Nicolai	Czerwinski	ex Pieskowa Skała S.
	Martinus	Sebastiani	Kempczynski	Ustienę
	Valentinus	Thomae	Starski	Sandecenę S.
	Onufrius	Basilii	Małyszko	Cracovę S.
	Franciscus	Valentini	Dudkiewicz	Dobczycenę S.
	Lucas	Joannis	Kulpinski	Koniecpolienę S.
	Felix	Joannis	Felcher	Sandomirienę S.
	Hyacinthus	Adalberti	Szczukowski	Cracovę S.
	Jacobus	Stanislai	Wyczałkowski	Cracovę S.
	Cantius	Stanislai	Jarzenski	Diec. Cracę S.
	Gregorius	Nicolai	Bednarski	Siradienę S.
	Stanislaus	Joannis	Zaiączkowski	Kętensis S.
	Thomas	Jacobi	Boiarski	Cracovę S.
	Joannes	Martini	Michałkiewicz	Visnicenę S.
	Josephus	Gasparis	Muszynski	ex Palatin. Cracę S.
	Simon	Sebastiani	Gąsiorowski	Sandecenę S.
	Andreas	Petri	Filippi	Silesius Ruszczovienę S.
	Hyacinthus	Adalberti	Paszkowski	Vadovicenę S.

Joannes	Andreæ	Zaboroski	Cracov. S.
Jacobus	Bartholomæi	Bedkowski	Cracov. S.
Josephus	Adami	Lubalski	Pilzen.
Adalbertus	Joannis	Surdzinski	Vielicien. S.
Martinus	Jacobi	Boriarski	Dioc. Crac. S.
Carolus	Stanislai	Facchinetti	Cracovien.
Stanislaus	Stanislai	Kochanski	ex Moravia S.
Ignatius	Jacobi	Wojcicki	Cracov. S.
Adalbertus	Josephi	Skorzenski	Dioc. Crac.
Joannes	Thomæ	Lubienski	Ciesshovien.
Augustinus	Hyacinthi	Smolucieuiz	Cracov. S.
Andreas	Francisci	Puff Silesius	Ratiborien. S.
Stanislaus	Stanislai	Skowinski	Cracov. S.
Laurentius	Joannis	Tomaszkieuiz	Crac. S.
Cantius	Michaelis	Przybystowski	Neo-Corcowien.
Simon	Bartholomæi	Nowakieuiz	Igten. S.
Joannes	Philippi	Wroblowski	Inscriptus Ao 1760 Jan. 20
Franciscus	Casimiri	Bialkieuiz	Vopnicien.
Emphrius	Caroli	Zygmuntowski	ex Palat. Crac. S.
Joannes	Adalberti	Remski	Dioc. Crac. S.
Alexander	Antonii	Wasilewski	Candomirien.
Casimirus	Sebastiani	Staborski	Cracovien.
Joannes	Thomæ	Kowalski	Cracovien. S.
Josephus	Joannis	Tomaszkieuiz	Cracov. S.
Thomas	Adalberti	Papkowski	Dioc. Crac. S.
Casimirus	Basilii	Sternalski	ex Palat. Crac. S.
Sebastianus	Andreæ	Cholinski	Cracov. S.
Stanislaus	Josephi	Chmurowicz	Dioc. Crac. S.
Venceslaus	Casimiri	Mroskowski	ex Palat. Crac. S.
Cantius	Josephi	Piaskowski	Cracov. S.
Vincentius	Leonardi	Smagrenski	ex Palat. Crac.
Joannes	Joannis	Budzilo	ex Palat. Crac.
Benedictus	Casimiri	Mroskowski	ex Palat. Crac. S.
Stanislaus	Adalberti	Ruminski	Vielicien. S.

Michael	Casimiri	Raseski	ex Palat. Cracov. S.
Thomas	Mathiae	Lypniowski	Cracoviens. S.
Stephanus	Joannis	Baranski	Borzeciens. S.
Vincentius	Joannis	Stangunski	ex Palat. Sandomir. S.
Thomas	Adalberti	Piechnikowski	ex Palat. Cracov. S.
Franciscus	Adalberti	Wierzbowski	Dioc. Cracov. Professi Seculari Relaxatu Decreto.
Franciscus	Joannis	Buiakowski	Czepanowiens.
Georgius	Henrici	Nowisowski	Cracoviens. S.
Josephus	Adalberti	Drzewiecki	Niepolomiciens. S.
Lucas	Stanislai	Miedzinski	Cracoviens. S.
Josephus	Adalberti	Jurowicz	Dioc. Cracov.
Carolus	Casimiri	Trzebicki	Cracoviens. S.
Adamus	Casimiri	Trzebicki	Cracoviens. S.
Michael	Antonii	Tobiaszowski	Cracoviens. S.
Thomas	Adalberti	Jarduszewski	Radomiscieng. S.
Jacobus	Adalberti	Drobczynski	Opiciniens. S.
Bartholomeus	Antonii	Kobrzaticwicz	Czestochowiens.
Josephus	Francisci	Golinski	Cracoviens. S.
Ignatius	Joannis	Stangunski	ex Palat. Sandomir. S.
Joannes	Josephi	Gasiorowski	Stanyslawiens. S.
Bernardus	Thomae	Nowakowski	Cracoviens. S.
Josephus	Adalberti	Frankowski	Stanyslawiens. S.
Blasius	Adalberti	Ratayski	Opiens. S.
Stanislaus	Georgii	Makulski	Zwierzyniecens. S.
Petrus	Pauli	Kajetanski	Cracoviens.
Casimirus	Josephi	Debrucki	Niepolomiciens.
Mathias	Thomae	Krzywanski	Koliegioviens.
Casimirus	Stanislai	Wojtkiewicz	Miechovienes. S.
Franciscus	Joannis	Kodzynski	Czepandiens. S.
Jacobus	Joannis	Janikowski	Cracoviens. S.
Joannes	Hyacinthi	Krasinski	Czepandiens. S.
Thomas	Adalberti	Korlewski	ex Palatin. Cracov.
Joannes	Casimiri	Sowinkiewicz	Cracoviens. Dio. & 25. Januar. & 25. Septbr. 1764.
Joannes	Joannis	Hass	Cracoviens. S.

	Casimirus	Josephi	Dziatycki	Cracovienę S.
	Benedictus	Francisci	Katuski	Cracovienę S.
	Stanislaus	Josephi	Dobrucki	Niepołomicenę
	Stanislaus	Bernardi	Sniegocki	Sendziszovienę S.
	Stephanus	Josephi	Waligorski	ex Palat. Crac. S.
	Gaspar	Josephi	Dunicz	Casimirienę
	Gregorius	Casimiri	Borowiecki	Szczepanovienę S.
	Joannes	Antonii	Klinikowski	Casimirienę S.
	Laurentius	Joannis	Kudasiewicz	Casimirienę
	Adamus	Stanislai	Granedi	Nikrasovienę
	Nicolaus	Adalberti	Zastawski	Cracovienę S.
	Gaspar	Jacobi	Boiarski	Diec. Crac. S.
	Carolus	Sebastiani	Kemczynski	Ustienę
	Andreas	Adalberti	Czyiankiewicz	Vadovicenę S.
	Jacobus	Michaëlis	Chorkiewicz	Vielicienę S.
	Augustinus	Sebastiani	Golinski	Zwierzynecenę S.
	Stanislaus	Antonii	Bogucki	Diec. Crac. S.
	Josephus	Antonii	Bogucki	Diec. Crac. S.
V.	Thomas	Simonis	Gaffrowicz	Diec. Crac.
V.	Joannes	Andreæ	Niznanski	Diec. Strigonienę
	Mathias		Rozanski	Pictor
	Stanislaus		Karbowski	Pictor.

RECTORATU Quartô

M. Stanislai Sebastiani Mamczynski U. J. D. et Professoris, ejusdemq; Facultatis Decani, Canci Cathlis Cracovien, Judicis Surrogati, Collgtæ S. Michaelis in Arce Crac. Decani, in Smarzovice Curati, Contubernij Jurisperitorum Provisoris, Canonizationis B. Joannis Cantij Procuratoris Collegij Juridici Senioris Patris, Studij Universitatis Procancellarij, et Librorum Censoris, Commutatione Hyberna Anno Domini 1759 no. d. 30. Octobris: infra Scripti Juvenes inscripti in Album præsens Studiosorum, Servatis de jure Servandis, et Solemnitatibus.

M.D. Gaspar Adami Czerny Capitan. Parnav. ex Pal. Crac.
V. Andreas Laurentii Staroupinski ex Dioc. Plocen
S. Georgius Basilii Nowakowski ex Pal. Russ. Distr. Cremen.
Paulus Josephi Tasikowski Petricovien S.
Joannes Francisci Piasecki Curelovien S.
Jacobus Ignatii Baldowicz Becensis S.
Romualdus Alexandri Przybowski ex Pal. Crac. S.
Alexander Balthasaris Kochnowski Mielecen S.
Joannes Casimiri Hathasinski Ustien S.
S. Joannes Martini Pieglowski ex Pal. Sandom.
Josephus Stanislai Proxienski ex Pal. Crac. S.
Michael Antonii Bielski Miechovien S.
S. Hieronymus Simonis Olszowski ex Pal. Sandom. S.
Martinus Thomæ Kawalski ex Duc. Zathor. S.
Hyacinthus Petri Plucinski ex Pal. Crac. S.
Valentinus Joannis Serkowski Ustiensis. S.
S. Felix Alexii Radomyski ex Pal. Sand. S.
S. Casimirus Hyacinthi Staniszewski ex Pal. Sand. S.
Ignatius Hyacinthi Biczkiewicz Bochnen. S.
Adalbertus Casimiri Parczewski ex Pal. Crac. S.
Adalbertus Petri Wędzinski Kentensis.
Jacobus Simonis Szczepanski Częstochov. S.
Nicolaus Casimiri Biernacki ex Pal. Crac. S.
Thomas Laurentii Sluzinski ex Duc. Zathor.
S. Gaspar Andreæ Karczewski ex Pal. Crac. S.
S. Joannes Joannis Rogawski ex Duc. Sev. S.
S. Michael Joannis Rogawski ex Duc. Sever. S.
Balthasar Antonii Bielski Czestochovien S.
Ignatius Antonii Pastrzembski Cracovien S.
Andreas Casimiri Parczewski ex Pal. Cracov. S.
Antonius Laurentii Marczynski Cracovien S.
Ignatius Casimiri Zaporski ex Duc. Sev. S.
Thomas Blasii Kulbelinski Czestochovien S.
Paulus Adalberti Wlodarski Zathorien S.
Felicianus Mathæi Kachi Curelovien S.
Martinus Martini Morawicki Voynicien S.
Franciscus Nicolai Surski Ustien S.
Adalbertus Stanislai Hebdzinski Prectavien S.
S. Stanislaus Nicodemi Zabtocki ex Pal. Crac. S.
Leonardus Martini Morawicki Voynicien S.
Josephus Pauli Studzinski Ustien S.
Mathias Martini Kolbiewicz ex Pal Crac S.

235

	Thomas	Adalberti	Mikołayski	Cracov. s.
	Felicianus	Andreæ	Woycicki	Cracov. s.
	Antonius	Antonii	Bielecki	ex Pal. Crac. s.
	Valentinus	Stanislai	Węgłowski	ex Pal. Crac. s.
	Alexander	Stanislai	Kamienski	Cracovien s.
G.	Antonius	Antonii	Piotrowski	ex Pal. Sandom. s.
	Elias	Lucæ	Puklizant	ex Cerdonia s.
	Joannes	Simonis	Frydrychowski	Cracov. s.
	Vincentius	Lucæ	Połanski	Gidlensis s.
	Clemens	Basilii	Przybyłowicz	Scarbimirien s.
	Ignatius	Rochi	Czaykowski	ex Pal. Crac. s.
	Gabriel	Josephi	Bodurkiewicz	Premyslien s.
	Thomas	Simonis	Muszynski	ex Pal. Crac. s.
	Stanislaus	Casimiri	Szpądrowski	Scavinen. s.
	Casimirus	Antonii	Dzidowski	ex Pal. Crac. s.
	Casimirus	Martini	Sreżecki	Pilecen. s.
	Paulus	Thomæ	Konieczkiewicz	Koniecpolen s.
G.	Adalbertus	Petri	Gazdzicki	ex Pal. Sandom s.
	Alexius	Stanislai	Michałkiewicz	Andrejov. s.
	Michäel	Adalberti	Mikołaiowski	ex Pal. Crac. s.
G.	Andreas	Josephi	Galinski	ex Pal. Sand. s.
	Simon	Joannis	Gorzechowski	ex Terra Dobrin.
	Thomas	Francisci	Faraczkiewicz	ex Pal. Crac. s.
	Casimirus	Andreæ	Rapczynski	ex Pal. Crac. s.
	Josephus	Adalberti	Filipowicz	Veterosandecen.
G.	Adalbertus	Mathiæ	Starorypinski	ex Ter. Dobrin.
	Dominicus	Adalberti	Wrębski	Bochnen. s.
G.	Thomas	Michäelis	Ujeyski	ex Pal. Crac. s.
	Antonius	Mathiæ	Nowakowski	Neocorcinen s.
	Lucas	Jacobi	Pikulski	ex Pal. Sandom. s.
	Stanislaus	Rochi	Czaykowski	ex Pal. Crac. s.
	Josephus	Joannis	Bielecki	Kłobucensis s.
	Joannes	Michaelis	Szymanski	ex Duc. Zathor.
	Clemens	Thomæ	Kucharski	Vielicien s.
	Franciscus	Joannis	Kozinski	ex Pal. Sandom s.
G.	Ignatius	Stanislai	Zwierzchowski	ex Pal. Cracov. s.
G.	Joannes	Stanislai	Zwierzchowski	ex Pal. Cracov. s.
	Josephus	Rochi	Czaykowski	ex Pal. Cracov.
	Michäel	Michäelis	Wisniowski	Scavinensis s.
	Adamus	Stanislai	Kicienski	ex Pal. Sandom s.
	Adalbertus	Thomæ	Bobkiewicz	Neoforien s.
G.	Ludovicus	Michäelis	Ujeyski	ex Pal. Crac.
G.	Adamus	Michaelis	Hebda	ex Duc. Zathor.

Ignatius Josephi Hulewicz Pincernides Bractav. ex Palatinatu Calis.
G. Bartholomaeus Josephi Raszkowski ex Palat. Culmensi.
Josephus Joannis Anderle ex Lonich Silesita
Ludovicus Bernardi Mentel Silesius Tostensis
A: A: LL: Magister. in Universitate Wratis.
Franciscus Georgius Kosmal: Andreae Pasqvicensis Silesius.
Stanislaus Francisci Wiertzioch Silesius Pasqvicensis
Georgius Karoli Kuczera Moravus Braunsperigensis
Laurentius Josephi Kurek Oppoliensis Silesius.
Augustinus Francisci Rippert Silesius Teschinensis.
Antonius Joannis Sentura Silesius Mega Strelicensis
Laurentius Joannis Gaurzel Silesius Krosnicensis
Franciscus Stanislai Gontnowitz Silesius Oppoliensis
Simon Jacobi Jaschkius Silesius Przyvoriensis.
Bartholomaeus Michaelis Stempka Silesius Ferriculensis
Adalbertus Mathaei Stabon Silesius Zendovicensis
G. Nicolaus Jemorowski ex Palat. Russ. ex Ter.
Andreas Jacobi Procop. Hungarus ex Comitatu Saviensi Premysliensi
Josephus Jacobi Ostański ex Diaecesi Cracoviensi
Florianus Thomae Wąsowicz ex Diaecesi Cracoviensi.

RECTORATU QUINTO

M. Stanislai Mamczynski Ut. Juris Dris et Pfris ejusdemq. Facultatis Decani Canonici Cathlis Crac. &c. Studij Glis Procancellarij, Judicis Surrogati Anno Domini 1760. d. 20. Maii, infra expressi Juvenes in Album praesens Studiosorum servatis de Jure servandis inscripti sunt.

Alexius Jacobi Moris ex Silesia Superiori
Joannes Adami Lakota ex Silesia Superiori
G.D. Michael Petri Woyciechowski ex Districtu Sandecensi
V.D. Henricus Georgii Lanck ex Silesia Superiori

	Jacobus	Jacobi	Bruzdzinski	Cracoviens. S.
G.	Josephus	Casimiri	Wilkoszowski	ex Palatin. Cracov.
	Carolus	Josephi	Sobieniowski	Cracoviens. S.
	Jacobus	Stanislai	Stachowicz	Cracoviens. S.
G.	Mathias	Hyacinthi	Kleczkowski	ex Palatinis Cracov. S.
	Joannes	Blasii	Ostałowski	Neosoriens.
	Stanislaus	Antonii	Jodłowski	ex Diœcesi Crac. S.
	Josephus	Simonis	Woszczynski	ex Diœcesi Crac. S.
	Franciscus	Joannis	Chrzanowski	ex Palat. Sendom. S.
	Franciscus	Stanislai	Zagorski	ex Palat. Sendom. S.
	Cantius	Adalberti	Ziołkowski	Cracov. S.
	Stanislaus	Antonii	Lutosławski	ex Palat. Sendom. S.
	Joannes	Joannis	Zagrocki	ex Diœces. Crac. S.
	Dominicus	Francisci	Matczykiewicz	Kłobucens. S.
G.	Constantius	Ludovici	Moszczynski	ex Ducat. Oswec. S.
	Antonius	Gasparis	Zachowicz	ex Palat. Sendom. S.
	Joannes	Stanislai	Zagorski	ex Palat. Sendom. S.
	Andreas	Andreæ	Rabczynski	ex Palat. Cracov.
	Martinus	Jacobi	Jakubowski	ex Palat. Crac. S.
	Valentinus	Joannis	Chrzanowski	ex Palat. Crac. S.
	Joannes	Andreæ	Felixiewicz	Bochnens. S.
	Nicolaus	Sebastiani	Oliwinski	Bochnens. S.
	Florianus	Thomæ	Kucharski	Vielicien. S.
	Martinus	Gasparis	Raytarski	Częstochov. S.
	Martinus	Simonis	Gwozdziowski	ex Diœc. Crac. S.
MD.	Antonius	Josephi	Michalczewski	ex Palat. Crac. S.
MD.	Joannes	Joannis	Cisowski	ex Palat. Crac. S.
MD.	Mathias	Joannis	Lochman	ex Palat. Crac. S.
	Andreas	Thomæ	Dobczynski	Casimirien. S.
	Casimirus	Ignatii	Gurski	Cracovien. S.
	Ludovicus	Josephi	Patocij	ex Diœcesi Crac. S.
G.	Jacobus	Antonii	Wronski	ex Ducat. Zathor. S.
	Thomas	Clementis	Kukulski	ex Diœc. Crac. S.

G.	Josephus	Michaelis	Złocki	ex Palat. Cracov. S.
	Valentinus	Gregorii	Elbin	Vieluneng S.
G.	Christophorus	Francisci	Garlicki	ex Palat. Crac. S.
	Mathias	Blasii	Krysakowski	ex Diec. Crac. S.
	Joannes	Christophori	Kiiakowski	ex Diec. Crac. S.
	Stanislaus	Antonii	Bozowski	ex Palat. Crac. S.
	Simon	Mathiae	Nowinski	Kłobucen. S.
	Simon	cujusvis sit	Kostrzewinski	ex Diec. Crac. S.
	Joannes	Andreae	Karczowski	Zarczensis S.
	Joannis	Mathaei	Kaczynski	ex Ducat. Severien. S.
	Blasius	Joannis	Stalmachowski	ex Diec. Crac.
	Michael	Andreae	Zachwinski	Clepardien. S.
	Jacobus	Thomae	Wydrzynski	ex Diec. Crac. S.
	Josephus	Martini	Opocki	Vielicien. S.
	Martinus	Stanislai	Kamienski	ex Diec. Crac. S.
	Cajetanus	Casimiri	Sieminski	ex Diec. Crac. S.
	Gaspar	Jacobi	Janaszewicz	ex Diec. Crac. S.
	Franciscus	Pauli	Lubowicki	ex Diec. Posnan. S.
	Stanislaus	Joannis	Kocinski	ex Diec. Crac. S.
	Sebastianus	Francisci	Antoszowski	Szczurovieng S.
G.D.	Petrus	Joannis	Sendzimir	ex Districtu Sandecen. S.
	Felix	Joannis	Zagrodzki	ex Diec. Crac. S.
	Franciscus	Francisci	Pielgrzymowicz	ex Diec. Crac. S.
	Balthasar	Mathiae	Błęcki	ex Palat. Siradi. S.
	Martinus	Stephani	Kasprzycki	Cracovieng S.
	Valentinus	Josephi	Barstch	Cracovieng S.
	Hilarius	Joannis	Lipinski	Częstochovg S.
	Michael	Joannis	Kulesinski	Czchovensis S.
G.	Jacobus	Antonii	Boczkowski	ex Palat. Crac. S.
	Joannes	Joannis	Chabowski	ex Ducat. Zathor. S.
	Casimirus	Francisci	Perzynski	ex Palat. Crac. S.
	Josephus	Constantini	Chuderski	Krzanovieng S.

	Thomas	Mathiæ	Borowski	Visliciens. S.
	Thomas	Antonii	Bilski	Legestoki. S.
	Jacobus	Joannis	Welger	ex Palat. Cendom. S.
	Antonius	Laurentii	Dziewanowicz 2	Legestock. S.
G.	Carolus	Mathiæ	Rechlewski	ex Palat. Crac. S.
	Josephus	Caroli	Zarski	ex Palat. Crac. S.
G.D.	Michaël	Nicolai	Hebda	ex Ducat. Lithor. S.
	Nicolaus	Josephi	Studinski	ex Palat. Cendom. S.
	Hyacinthus	Ignatii	Hendel	Cracov. S.
	Basius	Josephi	Woyciechowski	Clavinens. S.
	Josephus	Antonii	Boorkowski	ex Palat. Crac. S.
G.D.	Carolus	Alexandri	Sobolewski	ex Palat. Crac. S.
	Joannes	Stanislai	Michelski	ex Dioc. Crac. S.
G.	Antonius	Josephi	Rechlewski	ex Palat. Crac. S.
	Mathias	Josephi	Zgodzinski	ex Dioc. Crac. S.
	Josephus	Simonis	Moraviecki	ex Dioc. Crac. S.
	Andreas	Joannis	Withowski	Lithovien. S.
	Jacobus	Joannis	Pujarowicz	ex Opocznens. S.
	Stephanus	Michaelis	Stochowicz 2	Dobrzycens. S.
	Josephus	Adalberti	Woiaszewicz 2	Vadovicens. S.
	Gregorius	Joannis	Wstrobski	Cracov. S.
	Alexius	Caroli	Zarski	ex Palat. Crac. S.
	Gaspar	Michaelis	Krusinski	ex Dioc. Crac. S.
	Jacobus	Mathiæ	Cowicki	Cracovien. S.
	Thomas	Adami	Bogacki	Cracovien. S.
G.	Stanislaus	Nicolai	Hebda	ex Ducat. Lithor. S.
	Michael	Thomæ	Krusinski	ex Dioc. Crac. S.
	Adalbertus	Jacobi	Paszkowski	Varsaviens. S.
	Mathæus	Joannis	Mysliwski	ex Dioc. Crac. S.
	Mathæus	Simonis	Lipek	ex Dioc. Crac. S.
X	Stanislaus	Basii	Starzewski	Sandomiens. S. Jam Sacerdos ab 1763 Proscriptus 1788.
†	Theodorus	Adalberti	Ostowski	Lublinen. Proscriptus 1788.

Simon Petri Kozłowski Zakluczynensis S.
G.D. Nicolaus Stanislai Gostkowski ex Palat. Crac. S.
G.D. Antonius Ignatii Paszyc ex Palat. Crac. S.
G.D. Vincentius Stanislai Gostkowski ex Palat. Crac. S.
G.D. Bonaventura Michaelis Barski ex Palat. Crac. S.
G.D. Mathias Stanislai Gostkowski ex Palat. Crac. S.
Joannes Francisci Dziewiatynski ex Diec. Crac. S.
Adalbertus Chrystophori Gqcikiewicz Scarbiminiens S.
V. Laurentius Sitowski. M. O. C. Diecesis Crac.
V. Thomas Serva M. O. C. Diecesis Cracov.
V. Lucas Lezecki M. O. C. Diecesis Cracovien.
Per Illustris et Rndmus D. Mathias Pruski, Canonicus Premisliens Auditor Curiae Illmi Archiepi Leopolien qui revertendo Româ in Patriam promotus est in Doctorem Utriusque Juris et in Album hocce inscribi curavit Mense Septembri Anno quo supra.
Antonius Lesiecki Typographus.
V. Josephus Czuczki Diecesis Premislien
V. Gabriel Ziemborski Diecesis Cracovien
V. Paulus Murdzinski M. O. C. Diecesis Premislien
V. Casimirus Sitkowski M. O. C. Diecesis Cracovien.
V. Franciscus "Stephani" Jabłonowski, Diecesis Leopolien
V. Franciscus Nicieiowski M. O. C. Diec. Crac.
V. Franciscus Traczewski M. O. C. Diec. Crac.
Augustinus Gorzeński Dass. Calis.

In Nomine Domini Amen.

RECTORATU Imo.

Magnifici Perillustris et Admodum Reverendi Domini Dni M. Casimiri Jarmundowicz Utr. Juris Doctoris et Professoris, Facultatis Juridicæ Decani, Ecclesiarum Collegiatæ Sanctorum Omnium Cracoviæ Custodis, Parochialis in Luborzyca Curati, Contubernii Starnigeliani Provisoris, Studii Generalis Universitatis Cracoviensis Rectoris, Commutatione hyberna Annô Dni 1760. die Jovis 30. Obris infra expressi Juvenes, in Album præsens studiosorum, prævio juramentô solito, inscripti sunt.

S. Adalbertus Stephani Kisielowski Pincernides Czerniechoviens
S. Augustus Josephi Otfinowski Venatorid. Pomer. ex Pal (r.
S. Jaspar Stephani Kisielowski Pincer. Czerniech. ex Pal (r.
S. Stanislaus Joannis Długoszowski ex Pal. Crac.
S. Cantius Joannis Długoszowski ex Pal. Crac.
S. Nepomucenus Jacobi Zabrzynski ex Pal. Crac. S.
Andreas Josephi Niepiekło ex Duc. Sev. S.
S. Antonius Joannis Nidecki ex Pal. Sandom. S.
Joannes Simonis Koruszewicz Sevenensis S.
Hyacinthus Michaëlis Zerkowski ex Distr. Decen. S.
S. Franciscus Josephi Makowski ex Pal. Crac. S.
Michael Stephani Jaworski ex Pal Crac. S.
Josephus Andreæ Zawicki ex Pal. Brest. Cujav. S.
S. Antonius Joannis Szczubielski ex Pal. Crac. S.
Paulus Sebastiani Pacynkowski ex Pal. Crac. S.
Thomas Pauli Kotomanski ex Pal. Sandom. S.
Jacobus Casimiri Potaczewski ex Pal Crac. S.
Valentinus Stanislai Wolski ex Pal. Crac. S.
Stanislaus Adami Wąsicki ex Pal. Crac. S.
Simon Jacobi Studenski ex Pal Crac. S.
Thomas Mathæi Zyskiewicz ex Pal Sandom S.
Stephanus Martini Wronski ex Pal. Crac. S.
Nicolaus Antonii Rudzki ex Pal. Sandom. S.
Adalbertus Simonis Siemienski ex Pal. Crac. S.
Hyacinthus Stanislai Ptaskiewicz Vesoloviens S.
Simon Adalberti Piestrzenski ex Pal Crac. S.
Antonius Feliciani Poszkowski ex Distr. Radom. S.
Ignatius Feliciani Poszkowski ex Distr. Radom. S.
Joannes Antonii Katuski ex Pal. Crac. S.
S. Adalbertus Sebastiani Garlicki ex Pal. Crac. S.
Antonius Christophori Kloskiewicz Sevenen S.
Vincentius Adalberti Maszczyłowski ex Pal Crac. S.

G. Josephus Pauli Szyszkowski ex Pal. Crac. s.
Nicolaus Mathiæ Jaskolski Volbramen s.
Adalbertus Thomæ Fortunski ex Pal. Sandom. s.
Thomas Joannis Bielecki Cracovien s.
Ægydius Joannis Opęchowski ex Distr. Łomżyn s.
Stanislaus Vladislai Dolechowski ex Pal. Crac. s.
G. Adamus Sebastiani Garlicki ex Pal. Crac. s.
Jacobus Francisci Skopek ex Pal. Sandom. s.
Andreas Joannis Pogłotkiewicz Volbramen s.
Adalbertus Joannis Stanecki Becensis s.
Martinus Mathiæ Kozłowski ex Pal. Crac. s.
Franciscus Josephi Rylski ex Pal. Sandom. s.
Josephus Josephi Kumornicki ex Pal. Crac.
Valentinus Caroli Prakowski ex Pal. Crac.
Josephus Josephi Rylski ex Pal. Sandom. s.
Hyacinthus Petri Orzechowski ex Pal. Crac.
Nob. Valentinus Joannis Janowski ex Pal. Crac. Pictor.
Joannes Thomæ Staszowski Pilecen Pictor.
Nob. Andreas Josephi Komoniecki Cracovien Pictor.
Aloysius Adalberti Mozdzeniowski Jordanoviensis.
Josephus Josephi Szczepankiewicz Casimirien Soc. Art. Typogr.

Johannes Neinderffer Gorius Neinderffer
Moravus Pictor

Joannes Jacobi Feldkeller Elbingen

Georgius Jacobi Fiołka Pasqvicensis Silesius
Ignatius Georgii Zeja Micro-Strelitznis Silesius

Franciscus Caspari Wodarz Silesius Falkovitzensis.
Antonius Antonii Zonkovitz M:O:C: Silesius Leschnitzensis
Andreas Petri Philippi Silesius Blusczoviensis
Franciscus Laurentij Warlenga Silesius Altendorffensis
Simon Joannij Grzeska Silesius Polono Kravarnensis
Matthæus Mathiæ Czock Silesius Mega Staniscensis
Josephus Caroli Bergman Silesius Sedlicensis
Valentinus Matuschek Adæ -- Silesius Sup: Gloviensis.
Josephus Thomæ Solga Silesius Mega Strelicensis
Casparus Georgii Domagła Silesius Prolkowiensis

Franciscus Antonii Scotti Silesius Mega Strelicensis
Jacobus Joannis Fuscyk Silesius Oppoliensis
Georgius Luman. Jantoviensis Michaelis eiusdem Ephus Eccl.
Alumni Seminarii Academici d. 21. Jan. 1766. inscripti.
V. Joannes Nicolai Kulpinski Diaconus Diœcesis Cracovien.
V. Adalbertus Mathiæ Sutorowicz MOC. Diœcesis Crac.
V. Christophorus Martini Bodzianski MOC. Diœcesis Crac.
S. Adalbertus Jacobi Morsztyn ex Pal. Cracov. Alumnus renovatus
V. Andreas Joannis Znaczekski Phiæ Baccalau. MOC. Diœc. Crac.
V. Petrus Jacobi Czekayski Diaconus Diœc. Crac.
V. Josephus Josephi Frankiewicz Subdiacon. Diœc. Crac.
V. Franciscus Josephi Buczkowski Subdiacon. Diœc Crac.
V. Josephus Josephi Janicki MOC. Diœc. Crac.
Honoratus Hyacinthus Stanislai Florkowski Socius Artis Typographicæ oriundus Casimiriæ ad Cracoviam.
V. Jacobus Michaelis Soczkowski Diœc. Crac. Alumnus Seminarii MOC.
Franciscus Mathiæ Luzkig Silesius Dies. Vratislav:
Paulus Josephi Serkowski Diœc Crac. Candidatus Imæ Laureæ.
Sebastianus Sebastiani Czaputowicz Diœc. Crac. Candidatus I. Laur.
Mathias Stanislai Podolski Diœc. Crac. Candid. Imæ Laureæ.
Honoratus Michael Gregorii Zamienski ex Palat. Podlach. Typograph.
S. Michaël Mathiæ Mężynski ex Terra Vielunensi.
Honoratus Benedictus Casimiri Sochacki Sandomirien. Pictor.
S. Antonius Josephi Lipski ex Palatinatu Posnaniensi.
Nicolaus Gregorii Dworucha Silesius Diœcesis Vratislav:

RECTORATU Secundo

Magnifici Perillustris Clarissimi et Admodum Reverendi Dni D. M. Casimiri Jarmundowicz U. J. Dris et Pris, Facultatis Juridicæ Decani, Ecclesiarum, Collegiatæ OOm SSm Custodis, Parochialis in Luborzyca Curati, Contubernii Starngeliani et Alumnatûs Roszczeviani Provisoris, Studii Generalis Universitatis Cracoviensis Rectoris, Commutatione Æstiva Annô Domini 1766. infra expressi Juvenes, in Album præsens Studiosorum, præviô juramentô solitô inscripti sunt.

S. Adalbertus Antonii Rzewuski ex Palat. Podlachiæ s.
S. Joannes Michaëlis Poleszka ex Palat. Culmensi s.

Die 8va Junii 1761. Josephus Jacobi Niewiesinski Cacus Cracoviens. et Vladislaviens. Judex Deputatus ad Tribunal Regni Emp.

Josephus Stanislai Glinski Canonicus Cathedralis Plocensis et Scholasticus Crusvicien.

Antonius Galli Schula Silesius Oppoliensis Diœcesis Wratislaviensis.

Joannes Joannis Benes Silesius Seibertsdorfensis diœcesis wratislaviensis.

Augustinus Mathiæ Kaupe Boemus Landt „Cronensis"

G.	Alexander	Josephi	Domosławski	ex Pal. Crac.	s.
G.	Simon	Laurentii	Gardocki	ex Pal. Masoviæ	s.
G.	Joannes	Josephi	Domosławski	ex Pal. Crac.	s.
G.	Franciscus	Josephi	Chmielowski	ex Pal. Sandomirien.	s.
G.	Michael	Andreæ	Rudzki	ex Pal. Sandomir.	s.
G.	Ignatius	Martini	Cieplinski	ex Pal. Cracov.	s.
G.	Carolus	Joannis	Krasnosielski	ex Pal. Cracov.	s.
G.	Onufrius	Joannis	Krasnosielski	ex Pal. Cracov.	s.
G.	Ludovicus	Martini	Cieplinski	ex Pal. Cracov.	s.
G.	Adalbertus	Blasii	Borsukowski	ex Pal. Cracov.	s.
G.	Alexander	Josephi	Zycinski	ex Pal. Cracov.	s.
G.	Alexius	Andreæ	Miłkowski	ex Pal. Cracov.	s.
G.	Hieronymus	Andreæ	Miłkowski	ex Pal. Cracov.	s.
G.	Severinus	Joannis	Spinek	ex Pal. Cracov.	s.
G.	Cajetanus	Alexandri	Strzegocki	ex Pal. Cracov.	s.
G.	Ignatius	Joannis	Lewandowski	ex Terra Premysliens.	s.
Nblis	Ignatius	Francisci	Soldadini	Patritius Crac.	s.
	Franciscus	Josephi	Lichocki	Cracovien.	s.
	Andreas	Adalberti	Janicki	Vadovicensis	s.
	Bonifacius	Joannis	Mierzwinski	Cracovien.	s.
	Mathias	Joannis	Jerzanowski	Diœces. Crac.	s.
	Thomas	Martini	Lisiecki	Diœces. Crac.	s.
	Franciscus	Bartholomæi	Lipinski	Diœces. Crac.	s.
	Matheus	Valentini	Stolarski	Bochnensis.	s.
	Martinus	Nicolai	Ludwikowski	Scavinensis	s.
	Casimirus	Adalberti	Pałczynski	Scavinensis	s.
	Thomas	Adalberti	Bekierski	Cracovien.	s.
	Valentinus	Josephi	Jerzyzanowski	Cracovien.	s.
	Stanislaus	Petri	Rogoziewicz	Bochnensis	s.

123

245

Nob.	Bartholomeus	Stanislai	Fachinetti	Cracovien. S.
	Mathias	Sebastiani	Zierniecki	Cracovien. S.
	Hyacinthus	Sebastiani	Zierniecki	Cracovien. S.
	Andreas	Blasii	Latuskiewicz	Cracovien. S.
	Paulus	Josephi	Jelimkiewicz	Dioces. Crac. S.
	Josephus	Mathiæ	Majowski	Dioces. Crac. S.
	Bartholomæus	Joannis	Adamski	Dioces. Crac. S.
Nob.	Joannes	Mathiæ	Zebinski	Cracovien. S.
	Josephus	Martini	Labaszowski	Cracovien. S.
	Franciscus	Petri	Kuderski	Cracovien. S.
	Andreas	Jacobi	Hodacrewski	Cracovien. S.
	Adalbertus	Caroli	Jaworski	Cracovien. S.
	Valentinus	Stephani	Latkowski	Cracovien. S.
	Michael	Romualdi	Myczkowski	Cracov. Dioces. S.
	Martinus	Christophori	Lagowski	Crac. S.
	Joannes	Michaëlis	Gwinski	ex Oppid Mstow. S.
	Franciscus	Josephi	Plutecki	ex Opp. Nomnihi S.
	Vincentius	Josephi	Studzinski	Cracov. S.
	Thomas	Michaelis	Baranski	Casimirien. S.
	Andreas	Joannis	Ciszowski	Curelovien. S.
	Sebastianus	Valentini	Woycikiewicz	Pielicien. S.
	Martinus	Sebastiani	Paskiewicz	Czestochovien. S.
	Cantius	Josephi	Majecki	Cracovien. S.
	Joannes	Josephi	Bobrowski	Cracovien. S.
	Antonius	Andreæ	Uyminski	Czestochovien. S.
	Martinus	Adalberti	Stobowski	Dioces. Cracov. S.
	Andreas	Caroli	Nieradzki	Dioces. Cracov. S.
	Thomas	Jacobi	Sowicki	Casimirien. S.
	Michaël	Andreæ	Rompalski	Cracovien. S.
	Franciscus	Stanislai	Szymanski	Dioces. Cracov. S.
	Petrus	Francisci	Strzeskowski	Dioces. Crac. S.
	Joannes	Andreæ	Jagiorowski	Cracovien. S.
	Martinus	Andreæ	Sumulski	Dioces. Cracov. S.
	Josephus	Michaelis	Krolikiewicz	Zoynicensis S.
	Thomas	Joannis	Prymuskiewicz	Bochnensis S.
Nobis	Honianus	Francisci	Soldadini	Patrit. Cracov. S.
	Valentinus	Joannis	Koskowski	Dioces. Crac. S.
	Laurentius	Ignatii	Miedzinski	Dioces. Cracov. S.
	Lucas	Joannis	Rogulski	Curelovien. S.
	Michael	Hyacinthi	Luczycki	Dioces. Cracov. S.

Josephus	Sebastiani	Catuszynski	Mstovien s.
Joannes	Adalberti	Trasichiewicz	Cracovien s.
Stephanus	Simonis	Palecki	ex Pal. Sandom. s.
Nicolaus	Joannis	Dybalski	ex Dioces. Crac. s.
Adalbertus	Francisci	Zawadzki	Cracovien s.
Antonius	Mathiae	Filipkiewicz	Cracovien s.
Stanislaus	Antonii	Iwiecinski	Czestochovien s.
Felix	Ignatii	Zuzemski	Cracovien s.
Josephus	Laurentii	Cyzowski	Dioces. Crac. s.
Ignatius	Adalberti	Szwagierkiewicz	Zyvecen s.
Petrus	Josephi	Niewolski	Ciricien s.
Laurentig	Christophori	Zdzienski	Sandomirien s.
Joannes	Laurentii	Urbanski	Dioces. Crac. s.
Josephus	Stanislai	Bielecki	Cracovien s.
Stanislaus	Petri	Strzatkowski	Bochnen s.
Thomas	Francisci	Fugowski	Dioces. Crac. s.
Martinus	Gabrielis	Zakrzewski	ex Pal. Crac. s.
Blasius	Jacobi	Sowicki	Casimirien s.
Joannes	Joannis	Olexinski	Zathorien s.
Adalbertus	Thomae	Borowiecki	Szrepanovien s.
Antonius	Matthaei	Kalicinski	Pavlovien s.
Ignatius	Joannis	Grzegorzkiewicz	Cracovien s.
Casimirus	Casimiri	Chylinski	Cracov. s.
Michaël	Michaelis	Pachymowski	Bielicien s.
Michaël	Simonis	Dobrowski	Ustiensis s.
Josephus	Laurentii	Zapalski	Dioces. Crac. s.
Sebastianus	Josephi	Dankowski	Dioces. Crac. s.
Jacobus	Jacobi	Chocholowski	Dioc. Crac. s.
Simon	Georgii	Kaczynski	Cracovien s.
Josephus	Antonii	Arzemienski	Dioc. Crac s.
Joannes	Andreae	Zurkowski	Dioces. Crac. s.
Joannes	Casimiri	Borkowski	Szczakocinen s.
Felix	Casimiri	Nowakowski	Cracovien s.
Adalbertg	Simonis	Bartoszowski	Dioces. Crac s.
Antonius	Valentini	Michalowski	Bielicien s.
Adamus	Francisci	Pierzchalski	Opatovecens.
Josephus	Antonii	Pawlowski	Dioces. Crac. s.
Martinus	Adalberti	Tornalski	Dioces. Crac. s.
Casimirus	Joannis	Modzinski	ex Palat Cracov. =

= Artis Pictoreae Magister.

Franciscus Xaverius Alexandri Grochowalski Decanus Collegiatae Volboriae et Officialis archidiaecesis Gnesnensis

Nblis Petrus Leonardi Cresconi ex Terra Chelmensi.

S. Josephus Ludovici Jemita ex Palat. Volchyniae.

Vitus Viti Büttner ex franconiâ Maÿbaci.

Hieronymus Josephi Solary Diecesis Posnaniensis

Laurentius Andreae Strączynski Diaecesis Cracov.

Antonius Casimiri Podhaiecki M. O. C. Diaecs. Camenc.

Ignatius Ignatii Cibis o Silesius oppaviensis.

Adamus Georgij Wieczorek Silesius Lenartovicensis

Paulus Mathiae Aniołkiewicz ex Palatt. Sandomiriens.

Cajetanus Mathiae Glisczynski Cnius Cathdrlis Posnanien.

Praeptus Zakrzevien. Presbyter.

Antonius Basilius Josephi Złocki, Scholasticus Camenecensis.

Joannes Jacobi Cylzdorff Ecclesiarum Collegiatae Visliciensis Canonicus Parochialis in Cudzynovice Curatus

N. Joannes Capistranus Josephi Lamparski ex Palat. Posnanien.

Ludovicus Martini Krzepitzky Silesius Diaecesis Vratislav:

Valentinus Urbani Gusta Silesius Diaecesis Vratislaviensis

RECTORATU TERTIO.

Magnifici Perillustris Clarissimi et Adm Reverendi Domini D. M. CASIMIRI JARMUNDOWICZ Utriusq Juris Doctoris et Professoris, Facultatis Juridicae Decani, Ecclesiarum, Collegiatae Omnium Sanctorum Cracoviae Custodis Parochialis in Luborzyca Curati, Contubernii Starngeliani et Alumnatûs Roszczeviani Provisoris, Librorum per Diaecesim Cracoviensem Censoris, Studii Generalis Universitatis Crac. Rectoris Vigilantissimi, Commutatione hyberna Annô Dñi 1761. die Jovis 29. Mensis Octobris, infra expressi Juvenes in Album praesens Studiosorum, praeviô juramentô solitô, inscripti sunt.

M. Joannes Nepomucenus Stanislai Dębski Ensiferides Cerscensis ex Palatinatu Cracoviensi

G. Leo Michaelis Bontani Pincernid. Cerscen. ex Palat Cracov. s.

G. Antonius Antonii Sierakowski ex Palat. Cracov. s.

Antoni
X A Białkowski Pauli Diœcesis Luccoriensis
Joannes Sebastiani Boinski Diœcesis Cujaviensis.
Joannes Joannis Jauernik Silesius Ujesdensis
Franciscus Francisci Häuman Silesius Ujesdensis
Josephus Josephi Stanitzka Silesius Mega=Strelitzensis
Josephus Josephi Potempa Sillesius Koszentinensis
G. Petrus Michaëlis Toczyłowski ex Palatinatu Masoviæ.
G. Felicianus Mathiæ Tyszka ex Palatinatu Masoviæ. peripsus ao 1763. 57. 7 Aprilis
Joannes Adami Kopetzky Sil. Wratislaviensis.

Benedictus Joannis Sedlaczek Sil. Vratislaviensis.
Valentinus Mathiæ Zaxi Sil: Vratislaviensis
Sigismundus Joannis Schriegel Sil. Neostadiensis.
Josephus Antonii Gitzler Sil. Toetensis.
Georgius Jacobi Przibyła Sil: Neostadiensis.
Georgius Mihaelis Struzema Sil: Diœc: Koslensis,
Joannes Joannis Kopecz silesius Diœc: Koslensis,

Jng. Georgius Michaëlis Nawrocki Diœces. Culmensis.

Thomas Simonis Dost Diœces. Varmiensis
Jng. Mathias Gaspari Truchalski Diœcesis Cracoviensis.
Franciscus Joannis Schindler Diœcesis Wratislaviensis.
Nob. Ludovicus Joannis Kamelin Filius Medicinæ Dñis Univ. Crac.
G. Ignatius Joannis Kaniowski ex Terra Varsaviens. s.
Jng. Antonius Valentini Rzepecki Diœces. Cracov. s.
J. Franciscus Andreæ Walczynski Diœces. Cracov. s.
J. Josephus Stephani Sroczynski Diœces Cracov. s.
J. Martinus Valentini Szczepanski Diœces. Cracov. s.
J. Mathias Antonii Gąsiorowski Cracoviensis. s.
J. Adalbertus Gaspari Poradowski ex Pal. Cracov. s.
J. Andreas Petri Rogulski ex Pal. Sandom. s.
J. Franciscus Michaelis Adamski Diœces. Cracov. s.
G. Josephus Michaelis Gorczynski ex Ducatu Zathor. s.
J. Francisci Francisci Bobowski Diœces. Cracov. s.
J. Antonius Gregorii Winiarski Zakliczynensis s.
J. Mathias Bartholom. Prachucki Diœces. Cracov. s.
J. Stanislaus Martini Rudecki Diœces. Cracov. s.
J. Gaspar Martini Janicki Miechoviensis s.
J. Franciscus Christophori Fiałkowski Neocorcinens. s.

J. Simon Thomæ Swiechowicz ex Diœces. Cracov. cl.
J. Matthæus Jacobi Sutkowski Miechoviensis cl.
J. Christophorus Josephi Waligurski Sandecensis cl.
J. Josephus Pauli Plebanowski Ustiensis cl.
J. Valentinus Thomæ Zurowski Ustiensis cl.
J. Andreas Francisci Piotrowski ex Pal. Crac. cl.
J. Franciscus Michaelis Lebowski ex Pal. Crac. Presbyter.
Vincentius Ludovici Jezierski ex Diœc. Crac. Sil: d: Vrabiss.
Wenceslaus Thomæ Krzos
J. Ignatius Josephi Siemienski ex Palat. Masovien.
V. Joannes Antonii Larissa Zdanowski ex Palat. Kijovien.
Nobis Felix Stanislai Zyslewicz Patritius Civitatis Culmensis

---

RECTORATU PRIMO

Magnifici Perillustris et admodum Reverendi Domini
D. Mr. CASIMIRI STEPLOWSKI
Sacræ Theologiæ Doctoris et Professoris Ejusdem Facultatis
h. t. PROCANCELLARII et DECANI Ecclesiarum Collegiatæ
S. Floriani Decani Parochialis S. Jacobi Casimiriæ Præpositi
Contubernorum Seloniani, Sisiniani et Scholarum Novodvor.
sianarum Provisoris, Seminarii Episcopalis Academicæ Diœcesani
Præfecti Librorum per Diœcesin Cracovien. Ordinarii Censoris
Studii Generalis Almæ Universitatis Cracovien. Rectoris Vi-
gilantissimi Commutatione æstiva Ao Dni 1762. Die Veneris 21ma
Maji extra expressi Juramenti Rectoratus in Album præsens Studiosorum prævio Ju-
ramento Scitè inscripti sunt.

Joannes Pauli Meixner Silesius Glogovien.
Georgius Venceslaus Klanitza Silesius Rotti Bojemus
Silvia ad Regios Joannes Dominici Spitzkowski Thesaurarides Sichanovien. Vasi Niforides Chiri-
tis hastata ex Ducatu Cracovien. S.
E. Casimirus Antonii Staronieuski Subclapiferides Proselaviens ex Ducatu Zatorien. S
G. Matthias Francisci Skollibowski Venatoridis Sochaczovien. ex Palatinatu Cracov. S
G. Jacobus Stanislai Spierzynski Subclapiferides Bratislavien. ex Palatinatu Cracov. S
G. Josephus Pauli Lasckowski Thesaurarides Rawien. ex Palatinatu Masovien. S
I. Ignatius Joannis Rudawski Przeor-Sandecen. S
G. Josephus Christophori Spachalski ex Palatinatu Cracov.
I. Antonius Laurentii Okovski Casimirien.
I. Dominicus Gasparis Przyborowski ex Ducatu Zatorien.
G. Franciscus Francisci Skollibowski Venatoridis Sochaczovien. ex Palat. Cracov.
I. Dominicus Andreæ Bocheński ex Palat. Cracov.
G. Felicianus Francisci Kowalski Subclapiferides Mozeren. ex Capitan. Sandecen.
I. Thomas Casimiri Kudelski Bielicien.

I. Joannes Francisci Ktyszowski ex Diocesi Cracov.
I. Casimirus Josephi Bankowski ex Dioc. Cracov.
I. Jacobus Ignatii Szymański ex Dioc. Cracov.
I. Albertus Joannis Polkiewicz Lypnicensis
I. Antonius Michaëlis Zakrzewski ex Dioc. Cracov.
G. Andreas Joannis Trzciński ex Archidiac. Gnesnen.
I. Laurentius Blasii Berezinski Cracovien.
I. Matthaeus Andreae Libechtkiewicz Stiechovien.
I. Jacobus Casimiri Szatkowski ex Palatin. Sandomirien.
I. Matthias Bartholomaei Sosnkowski ex Dioc. Cracov.
I. Blasius Matthiae Szczerski ex Dioc. Cracov.
I. Raphael Joannis Długoszowski ex Capitaneatu Sandecen.
I. Petrus Sparsini Zatuski Casimirien.
I. Jacobus Andreae Tyszkowski ex Dioc. Cracov.
I. Valentinus Jacobi Operowicz ex Ducatu Severien.
I. Antonius Petri Sosnowski ex Palatin. Plocen.
G. Josephus Adalberti Skupiński Vexillifer Vidas Podlachiae ex Palat. Cracov.
I. Thomas Adalberti Nazarocki Cracov.
I. Franciscus Dyonisii Zachemski Cracov.
I. Thomas Adalberti Swiderski Stiechovien.
I. Laurentius Joannis Sosnowski Cheparnien.
I. Carolus Josephi Kalkowski Cracovien. ex Suburbio
I. Sebastianus Josephi Szczekowski ex Districtu Zarnovien.
I. Bartholomaeus Andreae Dmitrzicki ex Ducatu Cracov. Stechovien.
I. Simon Sebastiani Woyciechowicz ex Dioc. Cracov.
I. Adalbertus Josephi Augustynowicz Cracov.
I. Casimirus Francisci Chrzyński Cracov.
I. Josephus Joannis Zakrzewski ex Dioc. Cracov.
I. Casimirus Adalberti Lodkowski Cracov.
I. Joannes Joannis Wysowicz Skalmien.
I. Josephus Josephi Pietrzykowski Lublinen.
I. Matthias Francisci Chrzanowski Cracov.
I. Cyprianus Antonii Bobowski ex Palatinatu Cracov.
I. Stanislaus Lucae Wostowski Cracov.
I. Stanislaus Alexandri Zarzycki ex Palat. Cracov.
I. Lucas Joannis Okrzeiski Szczebrzeszynien.
I. Paulus Sebastiani Lipowski Sprzechovien.
I. Stanislaus Josephi Rafalski Czechovien.
I. Vincentius Sparsini Warzycki Cracov.
I. Joannes Thomae Prazmicki ex Dioc. Cracov.
G. Franciscus Antonii Zapalski ex Palat. Cracov.
I. Adalbertus Gasparis Waszkiewicz Dobczycen.
I. Carolus Sebastiani Sparowicz Cracovien.
I. Stanislaus Simonis Paciorowicz Cracovien.
I. Laurentius Valentini Laskowiński Woyniczen.
I. Josephus Josephi Sokolski ex Ducat. Oswiecimen.
I. Paulus Joachimi Skrzynecki Sanocien.
I. Antonius Stanislai Zaltawiński ex Palat. Cracov.
G. Michaël Andreae Radecki ex Palat. Sandomirien.
I. Franciscus Antonii Skowronski Zarcen.

251

#

Ss. Jacobus Joannis Komisa Pudlivius Severien. S.
S. Laurentius Bartholomaei Zawadzki ex Diœcesi Grag. S.
J. Lucas Thomæ Binkowski Grag S.
J. Adalbertus Jacobi Turkowski Zatorien. S.
J. Valentinus Michaëlis Stichowicz Dobczycen S.
J. Benedictus Stanislai Zgrabski ex Archidiœcesi Gnesnen. S.
J. Josephus Andreæ Sawicki Stankovien S.
J. Petrus Stanislai Gorzucki ex Diœc. Cracovien. S.
J. Laurentius Stanislai Wenecki Sandecien S.
J. Martinus Adalberti Zabniewicz Sandomiren
J. Jacobus Joannis Koscielski Zakliczynen
J. Joannes Josephi Piotrowski ex Diœc. Cracovien
Rob. Joannes Stanislai Tachinetty Grag
J. Franciscus Adæ Bugayski Cracovien
J. Casimirus Joannis Pachinski Koszycen
J. Joannes Adalberti Radzynski Lublinen
J. Stanislaus Adalberti Widzyn ex Sandecio Grag
J. Joannes Joannis Brzozowski Cracovien
J. Joannes Ignatii Wrutkowski ex Diœc. Grag
J. Dominicus Stanislai Zembikowski ex Diœc. Grag
J. Stanislaus Jacobi Starzecki Sieciechovien
S. Thomas Antonii Rankowski ex Palat. Sandomiren
J. Casimirus Sebastiani Ewinski Grag
J. Simon Antonii Stolecki Olvecrimen
J. Michaël Francisci Kwolski Lanckoronen
S. Petrus Sebastiani Ruszynski ex Diœc. Cracov
J. Paulus Andreæ Kozlowski Opatovecen
J. Antonius Josephi Bronikowski Zakliczynen
J. Laurentius Stanislai Horzelowski ex Diœc. Grag
J. Isidorus Andreæ Kozlowski Opatovecen
J. Jacobus Josephi Bronikowski Zakliczynen
J. Michael Joannis Wolinski ex Archidiœc. Leopolien
J. Josephus Sebastiani Szatkowski Cracovien
J. Sebastianus Stanislai Lipkinski ex Diœc. Grag
S. Andreas Antonii Zapalski ex Palat. Cracovien
J. Ignatius Josephi Romanowski Cracovien
J. Adalbertus Stanislai Olszinski ex Diœc. Cracovien
J. Stanislaus Michaëlis Konczynski ex Diœc. Cracovien
J. Vincentius Joannis Chrostowski Cracovien
J. Lucas Joannis Laskiewicz Cracovien
J. Faustinus Michaëlis Szuminski ex Diœc. Cracovien
Ss. Felicianus Joannis Laskiewicz Cracovien
J. Petrus Joannis Wiszkowski Cracovien
J. Joannes Joannis Laskiewicz Cracovien
J. Marcus Michaëlis Prowczynski ex Diœc. Grag
J. Lucas Andreæ Szydzienski Sanocien
J. Andreas Antonii Michalski Gnesnen
J. Adalbertus Andreæ Czopowicz Grag
J. Andreas Victori Paczynski Siradiensis
J. Petrus Laurentii Sawlikowski ex Diœc. Grag
J. Petrus Antonii Bankiewicz Cracovien
J. Antonius Josephi Piovecki Olszanen
J. Thomas Laurentii Lickeniewicz ex Diœc. Grag

RECTORATU Ido. Ejus J. Vic. D. M. Casimiri Szyplowski.

I. Mathias Thomae Okarmuski ex Diec: Crac.
II. Demetrius Christiani Jünglink Cracovien.
I. Ignatius Petri Korneski ex Diec. Crac.
G. Gabriel Casimiri Zajowski ex Districtu Radomien.
Leopoldus Joannis Kolder Silesius ex Diœcesi Wratislaviensi
Josephus Petri Kuhn Ex Diœcesi Warmiensi.
Andreas Laurentij Opachoski ex districtu Sandecensi
Joannes Blasii Jawonski ex Diœcesi Viniensi
Alexander Nowicki Canonicus Gremialis Insignis
Collegiatae Reg. Var. Praep. Fürstenverden.
Joannes Vladislaus Nowicki C.L.P.M.
Simon Opelewski Can. Liv. Praep. Groch.
Jacoby Stanislai Nalepczinski ex Diœcesi Crac.
Joannes Michaelis Bochniewicz ex Diœcesi Crac.
Adalbertus Laurentij Michonski ex Diœcesi Cracov.
Casimirus Antonii Gawronski Ex Palati. Calisien.
Thomas Joannis Gunczynski ex Diœcesi Crac.
Josephus Martini Kubinski ex Diœc: Crac.
Simon Petri Uranowicz ex archidiecesi
Leopoliensi.
Joachim, Gasparis Hempell ex Diœcesi Varmien.
Hyacinthus Francisci Osiecki ex Palatinatu Sand.
Adalbertus Francisci Osiecki ex Palatinatu Sand.
Joannes Stephani Bakatowicz ex Palatinatu Pos.
Mihaël Jacobi Sakulini natione Polonus Posnaniensis Parens
Vincentius Lucae Orlowski Magister Sotius artis Pictoriae
Woyciech Jana Gajecki Magister Konsten Malarskiego
Joannes Andreae Drozak ex Diœcesi Cracoviensi
Josephus Caroli Glaubicz Rokossowski Can. chlis Posn.
Prpty Nieparlen. mpp.
Franciscus Salesius Kosinski, Adalberti Kosinski
ex Archidiœcesi Gnesnen.

Joannes Petrus Franciscus Topolski ex Dyecesi Vratislaviensi
Paulus Mathiae Rządczynski ex Dyecesi Cracoviensi
Stanislaus Jacobi Słonski ex Diecesi Craco:
Martinus Josephus Martini Ollrych Canonicus Gratialis Cathlis Posnaniens Aplcus et Comiy Gnalis Posn notarius Bojanoviens et Dolscen Praeptus mpp
Joannes Joannis Ginter Canonicus Varsaviens Praeptus Trzcianens ex Diecesi Posnaniensi
M. Hiacenthus Arnolfi Dembinski Socilatorides Cracoviensis mortuus hic Cracoviae Mai 1762
M. Ignatius Arnolphi Dembinski Socilatorilles Cracovien.
Ignatius Josephi Wusigorski ex Districtu Sandecensi
Andreas Joannis Grzymała ex Districtu Varmiensi
Joachimus Joannis Grzymała ex Districtu Var
Chrysostomus Mathiae Turawski Ex Archidiecesi Gnesnensi
Joannes Pauli Olechowski ex Palatinatu Lublinen
Michael Josephi Miklasiewicz ex Diecesi Posnaniensi.
I. Andreas Casimiri Tomkiewicz ex Diecesi Cray.
Josephus Leopoldi Rickmann ex Diocesi Ollomucensi
V. Josephus Martini Michalski ex Diecesi Cracovien.
N. Jan Martina Lemiaszowski Magister Artis Pictoreae
V. Josephus Mathiae Buczynski ex Palat. Sandomirien

RECTORATU 3tio

Magnificii Perillustris Clarissimi et Admodum Reverendi Domini
D. M. CASIMIRI STEPLOWSKI
Sae Thlae Doctoris et Professoris Ejusdemq Facultatis Pro-Cancellarii Collegae Majoris Ecclesiarum Collegiae S. Floriani Clepardiae Decani, Parochialis S. Jacobi Casimiriae Praepositi, Contubernionum Geloniani, Sisiniani et Scholarum Novodvorscianarum Provisoris Librorum per Diecesim Cracovien Censoris Studii Generalis Universitatis Cracoviensis Rectoris Commutatione aestiva Anno Domini 1763tio Die Martis 10ma Mensis Maji infra expressi Juvenes in Album praesens Studiorum praevio Juramento solito inscripti sunt:
Illustris ac Magnificus D. Cajetanus Romani de Bogusławice Sierakowski Vexilliferidis Cracoviensis.

6. Sebastianus Antonii Brescki ex Palatinatu Sandomiriens. S.
1. Michael Spathius Nowalski Cracovien S.
1. Casimirus Joannis Przychowski Vielicien S.
1. Valentinus Thomæ Rodakowski ex Archidiac. Gnesn. S.
1. Valentinus Sebastiani Nowakowicz ex Diac. Crac. S.
1. Joannes Spathius Bogdalowicz ex Palat. Cracovien S.
6. Sanctius Antonii Lubienski ex Palat. Cracovien S.
6. Blasius Joannis Rudaszewicz Zelimirien S.
1. Simon Joannis Szanecki Bezenis S.
1. Sanctius Antonii Sanitzewski ex Diac. Crac. S.
1. Adalbertus Nicolai Sliwinski ex Diac. Crac. S.
1. Felix Josephi Brzozowski ex Diac. Crac. S.
1. Josephus Josephi Selinskiewicz ex Diac. Crac. S.
6. Franciscus Sparini Kapiorkowski Podlachiæ Sielcien S.
1. Antonius Sylvestri Sizicki Pantensis. S.
1. Josephus Spathius Soc. ex Ducatu Lithuania S.
1. Valentinus Stanislai Beronski Cracovien S.
6. Petrus Adalberti Burski ex Palatinatu Cracovien S.
1. Joannes Stanislai Szachurski ex Palat. Sandomir. S.
1. Stanislaus Pauli Rzeczynski ex Diac. Cracovien S.
1. Christophorus Thomæ Sanitzewski ex Diac. Cracov S.
1. Ludovicus Josephi Niewolski ex Diac. Cracov — S.
1. Petrus Stanislai Wilczynski ex Diac. Crac. — S.
1. Sparsinus Thomæ Kruzel ex Capitan Rectorens.
1. Sparsinus Andreæ Spytkowski Cracovien
1. Christophorus Ignatii Czarnek ex Palatin. Cracov. S.
1. Antonius Josephi Szpotomanski ex Palat. Sandomir. S.
1. Laurentius Antonii Piasecki Cracovien S.
1. Thomas Josephi Lewinski ex Diac. Cracov. S.
1. Adamus Josephi Szulc Cracovien S.
1. Valentinus Laurentii Rembalski ex Diac. Crac. S.
1. Laurentius Sebastiani Proxinski ex Palat. Cracov S.
1. Sebastianus Wantalowicz Kruzen S.
1. Simon Josephi Remiszek ex Diac. Cracov S.
1. Vincentius Casimiri Klimczynski Szpanien S.
1. Christophorus Josephi Sawanski ex Diac. Crac. S.
1. Nicolaus Joannis Krzeminski ex Diac. Cracov S.
1. Josephus Joannis Giezalski ex Diac. Cracov S.
1. Matthias Josephi Piorowski Vielicien S.
1. Michaël Laurentii Grabowski ex Diacon. Crac. S.
1. Sparsinus Benedicti Prochowski Crac. S.
6. Dominicus Alexii Radomyski ex Palatin. Crac. S.
1. Antonius Sparsini Dzwonski ex Palatin. Crac. S.
1. Simon Blasii Sliwicki ex Diac. Crac.
1. Ignatius Caroli Tuszek Cracovien
1. Ignatius Matthiæ Nagorska ex Diac. Crac. S.
1. Balthasar Simonis Bogucinski ex Diac. Crac. S.
1. Gaspar Andreæ Lwiszynski Crac. S.
6. Stephanus Joannis Starchocki Cracov. Crac.
1. Gregorius Hyacinthi Skorzycki Crac. S.
1. Matthias Joannis Grzegorzkiewicz Cracov. S.
1. Josephus Casimiri Dzierzanski ex Diac. Crac. S.
1. Joannes Stanislaus Kamienski ex Diac. Crac. S.
1. Hyacinthus Stanislai Kamienski ex Diac. Crac. S.
1. Joannes Sparsini Kamienski Vielicien S.
1. Ignatius Michaëlis Paszcki Lyceiensis S.
1. Matthias Michaëlis Strzyzynski ex Ducatu Zatoriens S.
1. Casimirus Sparsi Waszczynski ex Diac. Crac. S.
1. Matthias Francisci Dzikowski Cracovien S.
1. Petrus Valentini Zaloszynski ex Diac. Crac. S.
1. Franciscus Adalb. Wysocki ex Diac. Cracov. S.
1. Philippus Adalberti Fromacki ex Diac. Crac. S.
1. Andreas Thomæ Strzeszewski ex Palat. Volhyniæ S.
2. Franciscus Josephi Krzeminski ex Diac. Crac. S.

S. Stanislaus Maximilianus Casimiri Sienkowski Militis Heroides Buscensis S.
S. Petrus Simonis Barkiewski ex Diocesi Cracovien S.
S. Joannes Simonis Skuszynski ex Diocesi Cracov S.
S. Ignatius Simonis Budzynski ex Dioc Cracov S.
S. Vincentius Casimiri Lewczynski Cracovien S.
S. Adalbertus Josephi Lysakiewicz ex Dioc Cracov S.
S. Carolus Sanctus Wolny Cracovien S.
S. Jacobus Stanislai Niezanski ex Dioc Cracov S.
S. Antonius Josephi Wyszowicz ex Archidioc Gnesn S.
S. Ignatius Bartholomaei Bzikowski Cracovien S.
S. Felix Adalberti Pilarski ex Diocesi Sevenien S.
S. Adalbertus Antonii Maciszowski Cracovien S.
S. Vincentius Antonii Dobrzynski ex Palat Cracov S.
S. Antonius Adalberti Gorczynski ex Dioc Cracovien S.
S. Josephus Andreae ex Szkiewicz ex Archidioc Gnesnen S.
S. Jacobus Thomae Kucharski Vielicensis 2 - 8 S.
S. Nicolaus Mathiae Obrzeczynski ex Capitaneatu Neostadiens S.
S. Andreas Jacobi Wiazowkowski Lublinicensis S.
S. Stephanus Andreae Weyss Cracovien S.
S. Stanislaus Adalberti Brzezwiecki ex Palat Cracovien S.
S. Stanislaus Francisci Brodzinski Cracovien S.
S. Antonius Valentini Klemensiewicz ex Dioc Cracov S.
S. Stanislaus Jacobi Kwiatkowski ex Dioc Cracov S.
S. Adalbertus Casimiri Klemczynski Cracovien S.
S. Antonius Stanislai Wysokowski ex Dioc Cracov S.
S. Franciscus Stanislai Swierczowski ex Dioc Cracov S.
S. Stanislaus Stanislai Lisowski ex Dioc Cracov S.
S. Vincentius Joannis Reysman Cracovien S.
S. Jacobus Antonii Rutkiewicz ex Dioc Cracovien S.
S. Alexius Alexii Zaleski ex Palat Cracovien S.
S. Stanislaus Adalberti Frydrychowski ex Dioc Cracov
S. Christophorus Petri Piotrowski ex Dioc Cracov S.
S. Andreas Andreae Romanowski ex Dioc Cracovien S.
S. Jacobus Matthaei Krzysztofski ex Dioc Cracovien
S. Thomas Antonii Mroczinski ex Dioc Cracovien S.
S. Antonius Andreae Romanowski ex Dioc Cracovien S.
S. Valentinus Adalberti Stanislawski Kurozwekensis
S. Valentinus Petri Celebanski ex Dioc Cracovien S.
S. Thomas Ignatii Cepigowski ex Dioc Cracovien S.
S. Michael Michaelis Juszczakiewicz ex Dioc Cracov
S. Joannes Alexii Zaleski ex Palat Cracovien S.
S. Josephus Stanislai Kubinski ex Dioc Cracovien S.
S. Bonaventura Francisci Skarzynski ex Dioc Cracov S.
S. Thomas Mathiae Zubinski Cracovien S.
S. Jacobi Gerardi Wesolowski Cracovien S.
S. Joachim Antonii Korzeniowski Cracovien S.
S. Joannes Andreae Gabryski Cracovien S.
S. Franciscus Thomae Felsowicz Sluensis S.
S. Franciscus Francisci Zelonek Cracoviensis S.
S. Antonius Dominici Glazynski Sarosiavien S.
S. Andreas Jacobi Sarbowski Cracovien S.
S. Blasius Bartholomei Gryszowski Myslenicensis S.
S. Hyacinthus Adae Gawronski Cracoviensis S.
S. Melchior Nicolai Kyczywolski Vielicen S.
S. Ignatius Blasii Wodkiewicz Cracovien S.
S. Carolus Adalberti Kruszecki Cracovien S.
S. Mathias Joannis Wagner Cracovien S.
S. Hyacinthus Andreae Antoszewski Wiszien S.
S. Mathias Michaelis Prawdzinski ex Dioc Cracov S.
S. Petrus Stanislai Piekarski Cracovien S.
S. Adalbertus Stanislai Gradkiewicz Cracovien S.
S. Vincentius Francisci Bukiewicz Cracovien S.
S. Spartacus Gaspari Bar Cracovien S.
S. Joannes Adalberti Sandorski Cracovien S.

1. Petrus Joannis Sendziwoiski ex Dioec: Crac
2. Matthias Michaelis Wierzbik ex Dioc Crac
3. Franciscus Adalberti Strowczynski ex Dioecesi
4. Ioannes Georgii Szczepanowski Crac
5. Vincentius Jacobi Krowicki Crac
6. Petrus Josephi Chmielec Cracov
7. Antonius Jacobi Bernatowicz Cracovien
8. Andreas Matthaei Rozborski Cracovien
9. Adalbertus Stanislaus Ostrowski Cracovien
10. Franciscus Pocornis Jasinski ex Dioec Cracovien
Joannes Laurentij Krzeszkiewicz ex Comitatu Sepusiensi.
Matthias Matthaei Zoptarski ex Palatinatu Podachie
Georgius Matthiae Chudzicki ex Diecesi Cracovien
v. Adalbertus Adalberti Cecidowski ex Diecesi Posn.
Jacobus Guilielmi Gollumbeck ex Olomucensi.
Josephus Antonius Petri Rychtowski Canonicg
Varsavien[sis] in Smielow et Mironice Curatus.
Andreas Nicolai Rudzki ex Diacesi Camenecen: Min: Oc: Ecc:
Valentinus Stanislai Jankowski ex Palla. Sandomir ex Dioec
Bartholomaeus Joannis Swiatkowski ex Dioc Cracovien.
Carolus Francisci Hoschek Silesius Theschinensis
Antonius Blasii Szpilmanski ex Dioc Pol
mis:
Bernardus Stanislai Mikoszewski ex Diecesi Leopolien:
Adalbertus Sebastiani Sikorski ex Diacesi Cracovien
Jacobus Adalberti Maciatkowski Ex Diecesi Cracov
Leonardus Kucharowski Matthiae, Ecclesiarum Cathedra-
lis Cracovien[sis] Coadjutor Canonicus Parochialium
B.V.M. in Circulo Cracovien[si] Archipresbiter Instalatus
in Magna Karmirza Curatus
Josephus Pauli Olechowski Phiae Doctor Cracus Kielcen
Praeptus Rawaricn Curiae Cppalis Cra-
covien[sis] Notarius.
Franciscus Bodzianski Canonicus Livonus Cathedralis
Girard Dobrowski Decanus Decemsis in Dzierzany Canon
Joannes Joannis Szolayski ex Cottu Nitrien
Joannes Mic Jacobi Mravonacz ex Cottu Sa
magien[sis]

RECTORATU AMO.

Magnifici Perillustris Clarissimi ac Admodum Reverendi Domini

M. ADALBERTI BIEGALEWICZ

S.ae Th.ae Doctoris et Professoris Collegae Majoris Ecclesiae Collegiatae S.ae Annae Cracoviensis Decani, Parochialium Premicoviensis Praepositi, in Universitate Cracoviensi Ordinatorum approbatorum Examinatoris Librorum per Dioecesin Cracoviensem Censoris Senatus Generalis Universitatis Cracoviensis Vigilantissimi Rectoris Commutatione hiberna Anno 1763 Die Martis ova Septembris Novembris infra positi Juvenes in Album praefati Studiosorum praevio Juramento solito inscripti sunt:

Illustris ac Magnificus D. Antonius Szebrecz Chyczewski Podillaviensis Zaleucensis

M. Gr. Stephanus Antonii Rzyszkowski Castellanides Sandecz. s.
G. Adamus Stanislai Lenowski Capitaneus Novogrodek. s.
G. Matthias Antonii Ostrowski Succamerarius Novogrodek. s.
G. Adamus Joannis Budzyński Thesaurarius Trebun. ex Dioec. Cracov.
M. Ignatius Casimiri Trzecki ex Dioec. Cracov. s.
M. Joannes Casimiri Trzecki ex Dioec. Cracov. s.
I. Bartholomaeus Francisci Borowski ex Dioec. Cracov. s.
I. Andreas Stephani Kapustowicz Trzycensis s.
I. Ignatius Gregorii Dzwonski Premoviensis
I. Joannes Adalberti Bochenski Tarnoviensis
I. Joannes Matthaei Janicki ex Dioec. Cracov.
I. Sparsinus Gregorii Janikowski ex Archidiac. Gnesnen.
I. Valentinus Laurentii Zawadzki ex Dioec. Cracov.
I. Andreas Stephani Sparkiewicz ex Capitaneatu Szczyrzycen.
I. Nicolaus Blasii Grabowski ex Dioec. Cracov. s.
I. Adalbertus Josephi Rzepecki Premicoviensis s.
I. Stanislaus Antonii Goras ex Silesia s.
I. Gregorius Andreae Horwalski ex Dioec. Cracov. s.
I. Antonius Simonis Piwowarski Cracov.
I. Valentinus Valentini Stawiszynski ex Dioec. Cracov.
I. Sparsinus Stanislai Filipowski Premoviensis
I. Adalbertus Joannis Wojciechowski ex Dioec. Cracov.
I. Joannes Stanislai Wiszlowski ex Dioec. Cracov.
I. Franciscus Blasii Kapustowicz ex Dioec. Cracov.
I. Ignatius Sparsini Sielski ex Archidiac. Gnesnen.
I. Stephanus Sonsemanni Szerniecki ex Capit. Sandecen.
I. Stanislaus Jacobi Filipowski ex Dioec. Cracov.
I. Antonius Josephi Strzemieński Sandecen.
I. Jacobus Josephi Sokalczewski ex Dioec. Cracov.
I. Joannes Georgii Porębinski ex Dioec. Gracovien.
I. Petrus Casimiri Lojowski Cracoviensis
I. Petrus Simonis Kozmacki ex Archidiac. Gnesnen.
I. Joannes Adalberti Stanislawski Gracovien.
G. Franciscus Ubaldini Chrzanowski ex Palatinatu Cracovien.
I. Antonius Ludovici Szumowski ex Palatinatu Sandomirien.
I. Antonius Michaelis Dyck ex Palatinatu Gracovien.
I. Paulus Jacobus Pauli Braun ex Dioecesi Varmiensi.

Josephus Josephi Adyni Kjedrzeski Diœcesis Cracovien ex Iuniviad: Cracovien
Constantinus Senkowski Cracovien Diœcesis Diaconus Sacerdotien

Josephus Joannis Jaccard ex Imperio natus Aug: Vind
Antonius Stephani Domiechowski ex Palatinatu Posnanien
Casimirus Stanislai Kapuscinski ex Diœcesi Cracovien
Joannes Stanislai Wrgocinski ex Diœcesi Cracov

RECTORATUS 2do.

Magnifici Peritissimi Clarissimi ac Admodum Reverendi Domini

M. ADALBERTI BIEGANSKI

Sacræ Theologiæ Doctoris et Professoris Collegiæ Majoris Ecclesiarum Collegiatæ
Sti Annæ Decani Parochialium in Premislaw Praepositi in Lubsanka Canonici
Cathedralis Regio-Bydgostiensium Provisoris ac Studii Universitatis Cracovien
Clarissimi Rectoris Commutationis Astiva Anno 1764 Die 10ma Augusti
Inscriptorum Juvenum in Album proprias Manibus Subscriptorum Juramento Solito in
scripta sunt.

M. G. Antonius Andreæ Gielkowski Pinczoviensis Cracovien
I. Adalbertus Stanislai Bieganski ex Diœc. Cracov
I. Ignatius Gabrielis Bielecki Cracov
I. Ignatius Josephi Korczynski ex Diœc. Cracov
I. Paulus Stanislai Pinderski Cracov
I. Michaël Mathiæ Czekanski Cracov
I. Gregorius Michaëlis Baranski Casimirien
I. Antonius Nicolai Prochnowski Casimirien
I. Michaël Josephi Reyfrut ex Diœc Cracov
I. Josephus Ambrosii Danecki ex Diœc Cracov
I. Joannes Stanislai Siodelstrewicz Vielicien
I. Josephus Nicolai Prochnowski Cracovien
I. Andreas Sebastiani Walszynski ex Diœc. Cracov
I. Adalbertus Ambrosii Sporbier Cracovien
I. Josephus Joannis Walterski Cracovien
M. G. Joannes Andreæ Wojnicki Casimirien Myrensis
I. Petrus Bartholomæi Kazorowski Casimirien
I. Michaël Laurentii Dutkowski Cracovien
I. Dominicus Michaëlis Nonas Cracovien
I. Stanislaus Ambrosii Sporbier Cracovien
I. Ignatius Joannis Zgorski ex Palat. Sandomirien
I. Joannes Martini Wronski ex Diœc. Cracov
I. Antonius Adalberti Zabirowski ex Diœc. Cracov
I. Franciscus Stanislai Borek Cracov
I. Josephus Nicolai Sicinski ex Archidiac. Gnesnen
I. Hyacinthus Joannis Alum Cracovien
I. Thomas Antonii Boczkowski ex Palat. Cracov
I. Antonius Nicolai Kowalski ex Diœc. Cracovien
I. Onuphrius Antonii Zarecki Cracovien
I. Joannes Martini Sitkowski ex Palat. Sandomirien
I. Valentinus Jacobi Pisiewicz Volbromen
M. Paulus Joannis Kamecki Cracovien
M. G. Gabriel Adæ Moszczenski Venatoridis Lanciciens
M. G. Georgius Adæ Moszczenski Venatoridis Lanciciens
I. Xaverius Nicolai Siobrowski Zatomien
I. Lucas Joannis Stajewonowski ex Diœc. Cracov
I. Stephanus Jacobi Officialski ex Diœc. Cracov
M. Valentinus Balthasaris Hintz Cracovien
I. Stanislaus Josephi Mazurczewski Kobierzycen
I. Vincentius Joannis Zwirkowski ex Diœc. Cracovien
I. Stanislaus Sebastiani Trebiczowski ex Diœc. Cracov

1. Stanislaus Francisci Beys Cracovien
2. Joannes Francisci Białecki Cracovien
3. Jacobus Stanislai Studzieński ex Diec. Craz
4. Matthaeus Josephi Paulewicz Volbromien
5. Petrus Andreae Sawostkiewicz Chełmien
6. Franciscus Simonis Despaw ex Diec. Craz
7. Adalbertus Joannis Szczepański ex Diec. Craz
8. Stanislaus Stephani Kowalski ex Diec. Craz
9. Philippus Valentini Tobiaszewski Cracovien
10. Franciscus Nicolai Workowski Cracovien
11. Rochus Ignatii Zygler ex Palat. Sinadien
12. Thomas Antonii Dzierbinski Cracovien
13. Mathias Sigismundi Kaszewicz Cracovien
14. Apollinaris Ignatii Sarpatowski ex Palat. Craz
15. Damianus Joannis Zygler Cracovien
16. Fidelis Georgii Scherer Cracovien
17. Joannes Pauli Szary Cracovien
18. Blasius Josephi Srbczynski Cracovien
19. Franciscus Valentini Tobiaszewski Cracovien
20. Stanislaus Mathiae Grabinski Cracovien
21. Casimirus Michaelis Wierzbicki ex Palat. Cracovien
22. Josephus Joannis Knapski Cracov
23. Stanislaus Blasii Krzewicki ex Palat. Cracovien
24. Thomas Caroli Eckayner Cracovien
25. Joannes Gregorii Simonski Cracovien
26. Stanislaus Simonis Dąbrowski ex Palat. Sandomirien
27. Stanislaus Valentini Zdunicki ex Duratu Sandomien
28. Vincentius Felicis Frotzler Cracovien
29. Jacobus Gasparis Sawostkowski Chełmien
30. Thomas Gasparis Alexandrowicz ex Diec. Cracovien
31. Franciscus Gasparis Capustowicz ex Diec. Craz
32. Antonius Palczkowski ex Diec. Cracovien
33. Thomas Josephi Glonekinski Chełmien
Nov. ex Regio D. Joannes Francisci Sanctoroniski Capitaneides Ravensis S.
1. Michael Valentini Strusiewski ex Diec. Cracovia
2. Michael Adalberti Szubski Cracovien
3. Joannes Thomae Wisłakiewicz Chełmien
4. Joannes Pauli Zabinski Bochnien
5. Stanislaus Joannis Stabuski ex Diec. Craz
6. Franciscus Casimirus Alexander Sastrzębski Bochnien
7. Dominicus Jacobi Kiełczymowski ex Diec. Craz
8. Wincentius Simonis Trojanowski Chełmien
9. Joannes Nicolai Siebanski Wisliciens
10. Jacobus Gregorii Szczytowski Sandecensis
11. Franciscus Bernardi Brzezczynski Czerskien
12. Joannes Antonii Skotnicki Cracovien
13. Joannes Valentini Sprokowski Ustrzien
14. Josephus Joannis Durbinski Czerskien
15. Balthazar Thomae Kurkowski ex Palat. Cracovien
16. Jacobus Petri Krzyzowski Wiciensis
17. Ignatius Michaelis Janicki Opatovien
18. Valentinus Adalberti Skrzetuszewski Sandomien
19. Valentinus Lucae Krzyszkowski Cracovien
20. Joannes Mathiae Barczewski Cracovien
21. Franciscus Bartholomaei Lipiewicz ex Diec. Craz
22. Paulus Michaelis Sobkowski ex Diec. Cracovien
23. Caspar Mathiae Konczakiewicz ex Diec. Cracovien
24. Thomas Martini Taborski Cracovien
25. Laurentius Dominici Stigrafski Sandomien
26. Bartholomaeus Agathonis Baranski Oveimen
27. Adamus Antonii Osrowski Chełmien
28. Thaddaeus Francisci Skarzynski Sandomien
29. Ignatius Joannis Przychocki Wiciens
30. Ignatius Adalberti Woroniski Cracovien

#

2. Thomas Christophori Dux Cracovien.
2. Sparsimus Casimiri Pozarowski ex Dioc. Cra
2. Adalbertus Adalberti Sendorski Cracovien.
2. Josephus Josephi Wyszkowski Cracovien.
2. Thomas Hyacinthi Wojtecki Andreovien.
2. Andreas Joannis Piasecki Cracovien.
2. Casimirus Jacobi Skarzewiecki ex Dioc.
2. Thomas Martini Szczepanski Cracovien.
2. Franciscus Josephi Chrzanecki Cracovien.
2. Antonius Christophori Solanski Andreovien.
1. Adalbertus Josephi Kwiatkowski ex Palat. Sandomirien.
1. Leo Casimiri Skarzynski ex Palat. Sandomirien.
2. Andreas Stanislai Kalinowski Sieciechovien.
1. Antonius Stanislai Zielinski Lovicien.
2. Caietanus Martini Gniadkowski Cracovien.
1. Thomas Josephi Wierzanowski MOC. ex Dioc. Camenecen.

Illustris et Reverendissimus D. Michael Josephus de Wierzbno Mierzyn Miaczyn.
M. Cathedralis Kioviensis et Parochialis Parnaviensis Canonicus

Franciscus Stanislaus de Magna Serakowia Serakowski
Can. Cathedralis Camenecensis et Dolobi Diocesis Cracov. in Janowa Curat.

Josephus Theistemandel R. K[illegible]

Adalbertus Stanislai Mikorzewski ex Dioc. Vladis.

Florianus Joannis Krzycki ex Diocesi Vladis.

Simon Antoni Szczygielski ex archidiocesi Gnesnensi

Andreas Andreae Leptowski ex Archi Diocesi Gnesnensi

Joannes Stowiecki Canonicus Cathedralis Posnan. et Coadjutor
Canonicus Metropolitanae Gnesnen. mpp.

RECTORATUS 3tio

Magnifici Perillustris Clarissimi et Admodum Reverendi Domini

M. ADALBERTI BIEGANSKI

S. Theologiae Doctoris et Professoris Collegiati Majoris, Ecclesiarum Collegiatarum
S. Annae Cracov. Decani, Parochialium Premislaviensis Praepositi, in Zielonki
Curati, Contubernii Regis Jagelloniani Provisoris ac Studii Generalis Universitatis
Cracov. Vigilantissimi Rectoris Commutationes hiberna Ao 1764. die 30. Aprilis instrapo-
siti. Quorum in album Studiosorum praeviis juramento solito inscripti sunt.

M. D. Franciscus Francisci Zabecki Thesaurarius Premysliensis.
M. D. Carolus Francisci Zabecki Thesaurarius Premysliensis
G. Joannes Matthias Wochenski ex Palat. Brzesciens. Cujavien.
2. Franciscus Josephi Gnoinski ex Dioc. Cracov.
1. Adalbertus Thomae Dowkiewicz Andreovien.
G. Stanislaus Francisci Radecki Capitaneicus Romanovien.
2. Adalbertus Michaelis Skarzynski ex Dioc. Cracov.

2. Josephus Alexandri Rotterman ex Dioec. Zatoren
2. Jacobus Michaelis Sotasiewicz Cracovien
2. Ludovicus Petri Kunicki ex Dioec. Zatorien
2. Stephanus Joannis Krievoszowski ex Dioec. Crac
2. Adalbertus Stanislai Stankiewicz ex Dioec. Crac
2. Matthias Nicolai Slowacki Crac
2. Simon Adalberti Swierzowicz ex Dioec. Crac
2. Gaspar Simonis Cyrankiewicz Cracovien
2. Andreas Francisci Wyczyzykowski ex Dioec. Crac
2. Matthaeus Petri Sikorski ex Dioec. Crac
2. Adalbertus Andreae Wieczorkiewicz ex Dioec. Sandom
2. Jacobus Francisci Krzyzinski ex Dioec. Crac
2. Adamus Andreae Dabrecki ex Dioec. Crac
2. Joannes Jacobi Tobczewski ex Dioec. Posnanien
2. Josephus Joannis Szumer Cracovien
2. Simon Joannis Zawadzki Cracovien
Petrus Paulus de Kalisz Kiewicz Zatuscovsky Praepos. Corp.
Casimirus Joannis Gorajski ex Dioec. Cracovien
Thomas Joannis Gorzak ex Dioec. Cracovien
Gaspar Pauli Stefanski ex Dioec. Cracovien
Stanislaus Stefani Kamieniecki ex Dioec. Cracovien
Jacobus Floriani Dubrin ex Dioec. Cracovien
Antonius Wladislaj Uminski ex Dioec. Posnan
Pauli Bernardinus Liszkiewicz ex Dioec. Cracovien
Joannes Antonii Slowacki Mr. Pp. Clericus ex Dioec. Crac
Josephus Josephi Slaszewicz Sandecen
Joannes Bartholomaei Smerzynski Sandecen
Laurentius Antonii Smorzyski Sandecen
Theodorus Morantii Canus Varsavien Sac. in Pasto.
Casimirus Joannis de Szaniawy Szaniawski Ecclesiarum Collegiatae Vislicensis Archidiacenus, Parochus in Skrzaszow Curatus. mp.
Ignatius Antonii Dzierzanski ex Dioec. Cracovien.
Josephus Ignatii Szczyti ex Dioec. Crac
Ignatius Adalberti Orzyszkowski ex Dioec. Crac
Joannes Gregorii Rokicki Posn. Cl. Clericus ex Dioec. Crac

RECTORATUS IVti.

Magnifici Perillustris Clarissimi Admodum Reverendi Domini

D. M. CASIMIRI STEPLOWSKI

Sac. Theol. Doctoris et Professoris Gymnasii Jamtiensis Prae-Scholarchi et Decani Collegiatae Majoris, Ecclesiarum Collegiatarum S. Floriani Decani, Parochi S. Jacobi Sandomiriae ad Crac. Praelati Orchimandritae Ordinum probandorum Examinatoris, Librorum per Dioec. Crac. Censoris, Sentus Ecclesiarum Telonicarum Sisimiani et Alexandrinatus Kozlowiensis, necnon Plasium Novogrodensium Praesidis, Studii Generalis Universitatis Crac. Rectoris Commutatione Assiva Anno Dni 1765 Die 15. Maji in Praepositi Domo ad Albam Crucem Sacramento Solito Juramento sunt inscripti:

Sp. D. Ignatius Michaelis Wielogrowski Brzegowski ex Dioec. Cracovien.

1. Valentinus Laurentii Szatkowski ex Diec. Crac.
2. Carolus Valentini Swierczinski Cracovien.
3. Vincentius Hieronymi Oleski ex Palat. Crac.
4. Franciscus Jacobi Smaczninski ex Diec. Crac.
5. Gregorius Josephi Pinecki ex Diec. Cracovien.
6. Vincentius Vladislai Sadowski ex Palat. Cracovien.
7. Gaspar Joannis Sadowski ex Palat. Cracovien.
8. Stanislaus Sebastiani Kamiecki ex Palat. Sandomirien.
9. Laurentius Francisci Lasztowski Decanus Wislicen.
10. Onuphrius Francisci Lasztowski Decanus Wislicen.
11. Michael Adalberti Lasztowski Canonicus Vilnen.
12. Joannes Theodori Krasnopolski Thesaurarius Kiovien.
13. Petrus Casimiri Szarzynski ex Palat. Siradien.
14. Joannes Stanislai Janicki Vladovien.
15. Adalbertus Antonii Batozewski ex Diec. Crac.
16. Martinus Thomae Radzynski Decan. Lucen.
17. Josephus Josephi Pinecki ex Diec. Crac.
18. Joannes Antonii Skarbkiewicz ex Diec. Crac.
19. Felix Sebastiani Jaxa Bohowicz Cracovien.
20. Matthaeus Jacobi Dzierzbicki ex Palat. Sandomirien.
21. Adalbertus Adae Zabiello ex Palat. Siradien.
22. Casimirus Joannis Bobrowski ex Diec. Crac.
23. Petrus Matthiae Deboreski ex Diec. Crac.
24. Carolus Jacobi Dzialyszewski Cracovien.
25. Adalbertus Stanislai Komalski ex Diec. Crac.
26. Vincentius Matthiae Zgranski ex Diec. Crac.
27. Dominicus Josephi Krzysztkiewicz ex Diec. Vladislavien.
28. Antonius Jacobi Sadnicki Vislovien.
29. Stanislaus Sebastiani Lankowski Pyzdricen.
30. Joannes Michaelis Sosnecki ex Diec. Crac.
31. Matthias Simonis Lasztowski ex Diec. Crac.
32. Simon Josephi Bobrowski Cracovien.
33. Adalbertus Nicolai Szczepanski ex Diec. Crac.
34. Ignatius Caroli Lasztowski ex Palat. Sandomirien.
35. Casimirus Andreae Kmaszowski ex Diec. Crac.
36. Martinus Gantii Szczurowski Vladovien.
37. Antonius Aloysii Pruszynski Cracovien.
38. Michael Antonii Leszczynski ex Diec. Vladislavien.
39. Joannes Antonii Sosnicki Cracovien.
40. Felix Caroli Szczepanski ex Terra Rozanen.
41. Stanislaus Matthaei Lasztowicz Bochnien.
42. Jacobus Jacobi Rogalski Cracovien.
43. Stanislaus Antonii Sciciowski ex Diec. Crac.
44. Laurentius Petri Skarbkiewicz ex Diec. Crac.
45. Franciscus Francisci Szczepkiewicz Cracovien.
46. Philippus Simonis Wodzynski Cracovien.
47. Matthias Gabrielis Fabianski ex Diec. Cracovien.
48. Ignatius Andreae Rozborski Opatovien.
49. Vincentius Caroli Lisiecki Cracovien.
50. Michael Simonis Skarzynski Cracovien.
51. Onuphrius Antonii Kalkanski Cracovien.
52. Josephus Francisci Frydrychowski ex Diec. Crac.
53. Franciscus Stanislai Skarbkiewicz Vladovien.
54. Josephus Gasparis Borecki ex Diec. Crac.
55. Georgius Joannis Kowalski Crac.
56. Franciscus Andreae Kosciecki Kyovien.
57. Josephus Josephi Janikowski ex Diec. Crac.
58. Thomas Jacobi Skarszewski ex Diec. Crac.
59. Josephus Matthiae Zielinski ex Diec. Crac.
60. Valentinus Jacobi Drabiszewski ex Diec. Crac.
61. Matthias Casimiri Gruszczynski Cracovien.

1. Josephus Andreae Kompasski Cracovien
2. Simulus Gentilis Bartoszewski Cracoviensis
3. Dobromir Joannis Nieznanowski Posnaniens
4. Sparsimus Gentilis Sokolowski ex Dioc. Cracov
5. Joannes Stanislai Kijkowski Bochnensis
6. Vincentius Simonis Szczygielski Cracovien
7. Antonius Matthiae Lysanowski ex Dioc. Cracov
8. Casimirus Jacobi Lichonski Cracovien
9. Thomas Sebastiani Gorzycki Sandomiriensis
10. Ambrosius Josephi Lichocki ex Dioc. Cracov
11. Casimirus Joannis Gorzycki Cracovien
12. Joannes Andreae Lichocki ex Dioc. Cracov
13. Jacobus Joannis Zgorzelski ex Dioc. Cracovien
14. Stanislaus Josephi Solarski Cracovien
15. Laurentius Urbani Nowakowski ex Dioc. Cracov
16. Thomas Laurentii Krzyszkowski Cracovien
17. Joannes Joannis Kozlowski ex Dioc. Cracov
18. Felix Josephi Cyprian Cracovien
19. Onuphrius Stanislai Wilczowski ex Dioc. Cracov
20. Thaddeus Antonii Sokolowski ex Dioc. Cracovien
21. Simon Josephi Kijkiewicz Visliciens
22. Vincentius Sebastiani Lisowski Sepultien
23. Bonaventura Sebastiani Szaflowski Cracovien
24. Joachim Sancti Tomaszkiewicz Cracovien
25. Joannes Casimiri Lochman ex Dioc. Cracovien
Reverendissimus Dominus Stanislaus Jelenski Canonicus Cathedralis Gnesnen.
Antonius Stanislai Gatzki ex Archi Dioces Gnesnen. Presbyter.
Joannes Strumiensk ex Dioces Gnesnensi Ecclesia Collegi Visliciens Presb.
Michael Josephi Sotyk Ecclesia Cathe: Cracovien: Primissarius.
Gaspar Andreae Szaniawski Canonicus Sandomir Presbyter Cathedr Sandom
Joannes Michaelis Domaradzki Cano de Sen Presbyter et Decanus Sandomiriens.
Stanislaus Minocki Canonicus Vicarius in Christonarz Parochus, Camellarius Curiae Episcopalis Actu Regens
Alexander Stanislai Cyrtzanowski ex Archidioces Gnes.
Antonius Joannis de Labrandé Dymoski
Gaspar Stanislai Sierawski ex Dioces Poman
Franciscus Christophorus Liebmann Bonaniensis.
Dionisius Nicolaus Antonii Dugoberski ex Dioces Plocen
Laurentius Joannes Nepo Stanislai Skibinski ex Dioces Cracc.
Antonius Przybyszewicz Clericus ex minoritis Constitutus
S. Gll ex Dioces Vladimiriens Filius Mathiae et Annae
Joannes Wroblewski Agloni ex Dioces Cracovien
Stanislaus Thomas Adalberti Lesnia Kiewicz ex Dio: Crac:
Thomas Adalberti Dzierzowski ex Palatinatu Sirad.
Joannes Petri Kalinowicz ex Palat. Siradiens.
Joannes Christophorus Georgii Wittich ex Diocaes Wratis.
Josephus Balzari Schroller Moravus Honsperdor.

RECTORATUS VIO.

Per Illustris Clarissimi ac Admodum Reverendi Domini

D. M. CASIMIRI STĘPLOWSKI

Sacrae Theologiae Doctoris &c. Professoris Gymnasii Facultatis Prozanecensis
Collegae Majoris Collegiatae Sancti Hyacinthi Decani Parochialis
S. Jacobi Casimiriae ad Cracoviam Archidiaconatus Archipresbyteratus Landorensis
Examinatoris Librorum Primi Directoris Cracoviensis Censoris Consiliarii Visitatoris
ac Examinatoris Rationis Studiorum Scholarum Inferiorum Provisoris
Studii Generalis Universitatis Cracoviensis &c. &c. &c. Communitatum
Iubilaeum Anno 1765 Die 12 Novembris repraesentibus Inventa in Album praecipuorum Studiosorum Praecipua solito Decremento ~~inscripti sunt~~

Illustris ac Magnificus Dnus Nauerius Ignatius Zboiński Castellanides Plocensis

Illustris ac Magnificus D. Nepomucenus Ignatius Zboiński Castellanides Plocensis
1. Stanislaus Adalbertus Rusinski ex Duc. Cracov.
2. Casimirus Sebastianus Kalenski Cracov
3. Ignatius Pauli Cajewski Cracov
4. Thomas Joannis Kornaszewski ex Duc. Cracov
5. Joannes Lucae Laczinski ex Duc. Cracov.
6. Franciscus Stanislai Laskolski ex Duc. Cracov.
7. Jacobus Nicolai Jazłowski Cracov
8. Joannes Floriani Dybinski ex Duc. Cracov
9. Josephus Feliciani Szczerkowski Episcopatus
10. Stanislaus Joannis Starzynski ex Duc. Cracov
11. Nepomucenus Sparsini Grabowski ex Duc. Cracov
12. Hyacinthus Antonii Korpalski Vielicen
13. Casimirus Casimiri Krasinski ex Palat. Cracov
14. Casimirus Antonii Kowalski Cracov
15. Sparsinus Sparsini Grabowski ex Duc. Cracov de Dybowska
16. Josephus Casimiri Tomkiewicz Lublinensis
17. Blasius Valentini Sikucki Brzezinen.
18. Josephus Gedeonis Pacierkowski Posnanien
19. Stanislaus Jacobi Starzewski Brzezinen.
20. Joannes Jacobi Starzewski Brzezinensis
21. Franciscus Stanislai Wielanowicz ex Duc. Cracov
22. Sparsinus Antonii Pyszkowski Vesolovien
23. Paulus Gregorii Pielkinski ex Duc. Cracov
24. Adalbertus Michaelis Paszynski ex Duc. Cracov.
25. Joannes Ignatii Ossowski ex Terra Posnaniensi
26. Stanislaus Adalberti Labinski Gryphovien.
27. Andreas Gregorii Jankowski Lublinen.
28. Hyacinthus Adalberti Krzyżowski ex Palat. Sandomir.
29. Josephus Michaelis Dyakowicz ex Masovia Polonus
30. Petrus Petri Szuchalski Tymoviensis
31. Casimirus Valentini Castelski ex Duc. Cracov
32. Stanislaus Bartholomaei Kozicki
33. Nicolaus Petri Krzyżewski Stenzien
34. Valentinus Valentini Kaczmarski Veregrin
35. Petrus Simonis Osowski ex Terra Brzezinen.
36. Franciscus Leonardi Niechalski ex Ducatu Severien.

2. Valentinus Bartholomæi Nowinski ex Duc. Graz
2. Bartholomæus Antonii Bugno ex Palatt. Podlachiæ
Josephus Gabriel Lilienthal ex Warmiensi Diœcesi
Joannes Caroli Pelera Presbyter ex Diœcesi Vratislav.
Andreas Georgii Szalboky S. Mokylensis ex Hungaria

RECTORATU VIto.

Magnificis Perillustribus Carissimis Adm Reverendis Dominis

D. M. CASIMIRI STĘPLOWSKI

Sæ Theol. Drio ex Præpos. Ejusdem Fundationis Prozancellario Collegii Majoris Ecclesiarum Collegiatæ S. Floriani Decani Parochialis ad S. Casimirum Canonici Præpositi electi Scholi Gradi Universitatis Jagellonicæ

RECTO
235 Communitate Astiva Ao 1766 die 15 Maji in Proposito Convenes in Actum Professus Scholasticum, prævia solita Juramentalis Solemnitate inscripti.

Illustris ac Magnificus D. Joannes Stanislaus Brodziński Vice-Instigator Regni.
2. Josephus Antonii Gąsiorowski ex Pal. Graz
2. Joannes Bartholomæi Majowski Cracovien
2. Stanislaus Adalberti Siekański Cracovien
2. Thomas Martini Krzyżanowski Cracovien
2. Andreas Antonii Majowski Cracovien
2. Ignatius Josephi Lwowski ex Diœc. Cracov
2. Simon Michaelis Laskowiński ex Diœc. Cracovien
2. Andreas Valentini Spyrzkowski ex Palat. Masovia
2. Joannes Antonii Majowski Cracovien
2. Jacobus Tuszka Caroli Cracovien
2. Simon Luca Nagorzyński Cracovien
2. Casimirus Josephi Kluszczyński Sieradovien
2. Martinus Joannis Krożowski Cracovien
2. Paulus Sebastiani Duszkowski Leoparchien
2. Josephus Martini Wronski ex Diœc. Graz
2. Lucas Gregorii Krzeszowicz ex Palat. Masovia
2. Michaël Bartholomæi Kaszorowski Casimirien
2. Matthæus Simonis Lenkowski Wiensis
2. Joannes Francisci Droginski Cracovien
2. Michaël Casimiri Kamieński Sandomirien
2. Simon Casimiri Dąbrowski Bochnen
2. Joannes Michaelis Krajczyński ex Palat. Graz
2. Michaël Sebastiani Jędrzejowski ex Palat. Graz
2. Hyacinthus Ignatii Lipnicki Lipnicki ex Duc. Sandomir
2. Florianus Adalberti Lewicki ex Duc. Sandomir
2. Josephus Antonii Barankiewicz Cracovien
2. Joannes Martini Jazinski Andreovien
2. Nicolaus Michaelis Siemski Warmiensis
2. Alexander Nicolai Ryczywolski Vidavien

I. Vincentius Joannis Kwapinski Miechovien
G. Joannes Casimiri Koziorowski ex Ducat. Zathorien
I. Valentinus Andreæ Szczerbinski Clepardien
G. Joannes Michaëlis Wyszomirski ex Palat. Crac
I. Andreas Andreæ Felixiewicz Bochnensis
I. Franciscus Adalberti Waligorski ex Palat. Cracovien
G. Ignatius Josephi Dąbrowski ex Ducatu Zathorien
I. Joannes Joannis Olkusnicki Miechovien
I. Nicolaus Thomæ Janikowski Vadovien
I. Joannes Laurentii Stefański ex Diœc. Crac
I. Hyacinthus Adami Plebanczyk ex Diœc. Crac
G. Franciscus Antonii Gostkowski ex Palat. Sandomirien
I. Adalbertus Sebastiani Januskiewicz Cracovien
I. Joannes Martini Koturlinski Cracovien
I. Paulus Martini Karusinski ex Palat. Crac
I. Antonius Petri Will. Cracovien
I. Josephus Casimiri Bołodzinski Cracovien
G. Leonardus Antonii Kossakowski ex Palat. Crac
I. Joannes Andreæ Zielinski ex Palat. Crac
I. Bonifacius Francisci Lubocheński Petricovien
I. Matthæus Josephi Moradynski ex Palat. Crac
I. Benedictus Adalberti Formasiewicz ex Diœc. Crac
I. Thomas Sebastiani Grzybowski ex Palat. Crac
I. Antonius Joannis Bratosiewicz Cracovien
I. Thaddæus Francisci Osuchowski Krzepicen
I. Mathias Pauli Skoczkiewicz Cracovien
I. Gaspar Antonii Mucharski Cracovien
I. Cantius Josephi Kapuscinski Cracovien
I. Cantius Josephi Barczynski ex Diœc. Crac
I. Joannes Vincentii Lusinski ex Diœc. Crac
G. Stanislaus Feliciani Siedlecki ex Palat. Crac
I. Ignatius Michaëlis Kicki Cracovien.
I. Simon Jacobi Miktorowicz ex Diœc. Crac
I. Felicianus Georgii Korzelski ex Diœc. Crac
N. Vincentius Josephi Watkanowski Cracovien
I. Matthæus Balthasaris Szałaclykowski ex Diœc. Crac
I. Jacobus Simonis Dzwigalski ex Diœc. Cracovien
I. Jacobus Stanislai Wroblowski ex Diœc. Cracovien
G. Andreas Antonii Kunicki ex Palat. Cracovien
I. Andreas Simonis Kowalski ex Diœc. Cracovien
I. Stephanus Hyacinthi Guzikowski Casimirien.
I. Valentinus Josephi Lux Cracovien
I. Andreas Josephi Zubrzycki ex Palat. Crac
G. Theodorus Josephi Reklewski ex Palat. Cracovien
G. Nicolaus Thomæ Kossowski ex Palat. Cracovien
I. Josephus Ignatii Szydłowski Cracovien
I. Antonius Laurentii Zebalski Cracovien
I. Stephanus Martini Kopinski Petricovien
I. Balthasar Pauli Klimkiewicz Częstochovien
I. Josephus Gregorii Schabowski ex Palat. Sandomirien

#

I. Lucas Bernardi Walenkiewicz ex Diœc. Crac.
I. Josephus Stanislai Gaczkowski ex Diœc. Crac.
I. Casimirus Sebastiani Drelinkiewicz Cracovien.
I. Dominicus Michaëlis Zernicki Cracovien.
I. Franciscus Jacobi Klimowicz Cracovien.
I. Antonius Joannis Rozanski Casimirien.
I. Adalbertus Casimiri Koziorowski ex Diœc. Osvecimen.
G. Adalbertus Joannis Zakrzewski ex Palat. Posnanien.
I. Stanislaus Gregorii Stankowski Cracovien.
I. Gregorius Josephi Synowiecki ex Diœc. Crac.
I. Simon Sebastiani Pauski ex Diœc. Crac.
I. Joannes Antonii Smolenski Neoforen.
I. Cantius Sebastiani Wilczynski ex Palat. Crac.
N. Felix Andreæ Radwanski Cracovien.
I. Franciscus Joannis Rozanski Casimirien.
I. Hyacinthus Bartholomæi Przybylski Cracoviensis
I. Ignatius Jacobi Raczynski Cracovien.
I. Joachimus Joannis Banasiewicz Bochnensis
I. Franciscus Gregorii Woynarowicz Woynicen.
I. Cantius Adalberti Grabowski Cracovien.
I. Hyacinthus Josephi Kaluzinski ex Diœc. Crac.
I. Hyacinthus Jacobi Pietrzykowski Cracovien.
I. Vincentius Gregorii Haczynski ex Palat. Crac.
I. Stanislaus Joachimi Piątkowski ex Palat. Crac.
I. Petrus Josephi Fontani Cracovien.
I. Thomas Josephi Sobieniowski Cracovien.
I. Cantius Josephi Sobieniowski Cracovien.
I. Cantius Josephi Milanowski ex Palat. Crac.
I. Hyacinthus Michaëlis Zarzewski Cracovien.
I. Joannes Josephi Kruszelnicki ex Palat. Cracovien.
I. Ignatius Francisci Cynamer Cracovien.
I. Ignatius Valentini Machayski Volbromen.
I. Stanislaus Valentini Machayski Volbromen.
I. Laurentius Adalberti Zaglinski Vadovien.
I. Adalbertus Philippi Libiszewski Cracovien.
I. Josephus Felicis Rogowski ex Diœc. Crac.
I. Blasius Adalberti Solecki Cracovien.
I. Andreas Josephi Lockosinski ex Ducat. Zathor.
I. Joannes Mathiæ Janikowski ex Diœc. Cracovien.
I. Josephus Valentini Karasiewski ex Diœc. Cracovien.
I. Petrus Josephi Dzidowski ex Diœc. Cracovien.
I. Martinus Jacobi Krolikowski Cleparidiensis
I. Stanislaus Jacobi Ungier Cracoviensis
I. Joannes Adalberti Struski Volboriensis.

Die 12 Junii
Mgnus D. Casimirus Nicolai Siedlecki Subdapiferides Premysliensis
G. Adalbertus Antonii Solecki ex Palat. Crac.
I. Felix Adalberti Gucy ex Palat. Sandomirien.
I. Demetrius Pauli Wagrowski ex Palat. Plocen.
I. Joannes Matthæi Latosinski ex Ducat. Severien.
I. Paulus Mathiæ Gurdzinski ex Diœc. Crac.
I. Thomas Martini Kozakowski ex Diœc. Crac.
I. Franciscus Jacobi Szymberski ex Palat. Sandomirien.

1. Franciscus Francisci Bazianka ex Palat. Crac.
2. Valentinus Laurentii Dzinbinski Crac.
3. Nicolaus Stanislai Kapuscinski Sarnovien.
4. Ignatius Jacobi Szczutowski Radovien.
5. Stanislaus Ignatii Borkowski Cracovien.
6. Stanislaus Stanislai Siedlatkiewicz Vielunien.
7. Joannes Antonii Lukiewicz Lancien.
8. Bernardus Josephi Niezvolski Sieradien.
9. Josephus Christophori Wesolowski ex Palat. Sandomir.
10. Adalbertus Georgii Meyzel Cracovien.
11. Stanislaus Adalberti Wolski ex Ducat. Crac.
12. Franciscus Josephi Brzozowski ex Ducat. Crac.
13. Paulus Thomae Jezdrabski Zyrovecensis
14. Josephus Joannis Skalabski ex Ducat. Crac.
15. Thomas Josephi Skorzynski ex Ducat. Crac.
16. Franciscus Josephi Drohoiowski ex Ducat. Zatorien.
17. Joannes Stanislaus Stanislai Siedlikowski Lubinien.
18. Jacobus Matthaei Wyszkiewicz Scarbimirien.
19. Josephus Michaelis Lusienski ex Ducat. Zatorien.
20. Ignatius Ignatii Sychowski ex Ducat. Crac.
21. Josephus Gaetani a Wysowski ex Palat. Siradien.
22. Josephus Caroli Korchember ex Ducat. Crac.
23. Stanislaus Simonis Jaszkowski Crac.
24. Vincentius Liberti Kozicki Crac.
25. Josephus Joannis Segpinski Neofor.
26. Joannes Michaelis Korzeniewskiewicz Neofor.
27. Franciscus Petri Skolski Cracovien.
28. Michael Valentini Skotnowski ex Ducat. Crac.
29. Christophorus Adae Sprozowski ex Palat. Crac.
30. Franciscus Josephi Suski ex Ducat. Crac.
31. Adalbertus Adalberti Surowski ex Palat. Crac.
32. Petrus Joannis Segpinski Neofor.
33. Josephus Adalberti Wojaszkiewicz Radovien.
34. Jacobus Pauli Skalchowski ex Ducat. Crac.
35. Joannes Dominici Kalinowski Crac.
36. Josephus Nicolai Janowski Cracovien.
37. Dnus Vincentius Antonii Dzbinski Procillatoricles Czerniechovien.
38. Dnus Andreas Antonii Paprocki Procillatoricles Czerniechovien.
39. Casimirus Antonii Dzbanski ex Ducat. Crac.
40. Victor Pauli Zegalinski ex Palat. Crac.

Antonius Joannis Elsner ex Ducat. Wradislaviensi Calmens.
Laurentius Joannis Gizicki ex Palatina

Antonius Thomae Chaszczewski ex Diœcesi Lucovien.
Josephus Josephi Dymiński ex Palatinata Crac.
Adalbertus Nicolai de Bopie Hebda ex Ducatu Zatho.
Gregorius Bartholomæi de Bogusyce Bogusski ex Pal. Nacovien.
Antonius Petri de Bogusyce Bogusski ex Pal. Masovien.
Thomas Joannis Szymański ex Palat. Sandomir.
Andreas Simonis Wegrzynowicz ex Pat. Siradiens.
Josephus Jacobi Mielelski ex Palat. Sandomirien.

V. Stephanus Josephi Niedzielski ex Diœcesi Crac.
G. Nicodemus Stanislai Podziemba Kobyłecki Burgrabides Lanciciens.
V. Onuphrius Xaverii Kalatski M.M. Ob. Clericus ex Diœc. Crac.
J. Dominicus Martini Lisowski ex Palat. Sanctus.
Josephus Joannis Petrus ex Silesia Diœc. Vradisl.
V. Adalbertus Adalberti Czernikiewicz ex Diœc. Crac.
J. Antonius Josephi Sokołowski ex Palat. Vilkomiriens. Proscriptus ob Crimen turri
J. Stanislaus Josephi Sokołowski ex Palat. Vilkomiriens.
J. Sebastianus Francisci Antoszewicz ex Diœc. Crac.
VD Stanislaus Kopka Andreæ Podbowicz P. T. C. ex Palatu Calysiens. Archidiœcesi Gnesnens. mpp
GD. Adamus Nidzgorski ex Palatinatu Culmensi Parentis Joannis
A Rndus Adalbertus Michaëlis Jakubowski Presbyter. Diœcesis Crac. mpp

In Nne Dni An Rectoratu Imo M. Jacobi Michaelis Marciszowski

U. J. Doctoris et Professoris, Ejusdemq. Facultatis Decani et Procancellarii, Collegii Juridici Senioris Patris, Ecclesiarum Cathedralis Cracoviensis Canonici, Collegiatæ SS. OO. Primicerii, Parochialis in Koniusza Curati, Ordinandorum et Approbandorum Examinatoris, Judicis Synodalis, Contubernii Jurisperitorum necnon Coloniæ Academicæ Tarnoviensis Provisoris Studii Generalis Universitatis Cracoviensis

RECTORIS.

Annô Dni 1766tô. Commutatione hiberna Inscripti sunt in Album Universitatis Crac: Juvenes infrascripti idq. praeviô solitô juramentô, tum et alii Privilegijs Universitatis ejusdem gaudere volentes, quorum Nomina et Cognomina sequuntur.

Il. Mfcus D. Josephus olim Dominici Wielowieyski Notarides Castrens. Crac. Capitaneides Rzędoviens.

Il. Mfcus Dnus Xaverius Ignatij Bratkowski Pincernides Stęzycens. ex Palat. Crac.

And

Antt Okęcki. Ecclesiarum Metropolitanae Gnesnen. Canonicus, Cathe Posnanien. Custos, Collegiatae Calissien. Praepositus, Vicarius in Spiritualibus et Offtis Gnalis Varsavien.

G.D. Vincentius Petri Zakrzewski Ensiferides Novogrodens. ex Palat. Crac.

G. D. Ignatius Petri Zakrzewski Ensiferides Novogrodens. ex Palat. Crac.

G. Martinus Pauli Janicki ex Palat. Crac. sol.

G. Simon Antonij Połubski ex Palat. Crac. sol.

V. Josephus Pauli Gajowski Amae Laureae Candidatus Cracovien. sol.

Adamus Josephi Kotabka Mierogłogovien.

Martinus Stanislai Kłosinski ex Palat. Crac.

Thomas Francisci Láskiewicz Crac. sol.

Stanislaus Antonij Ostrzeszowicz ex Ducat. Zathor. sol.

Antonius Joannis Filowski ex Distr. Lelov. sol.

Stanislaus Josephi Hubicki ex Palat. Crac. sol.

Casimirus Stanislai Baczynski ex Palat. Crac. sol.

Adalbertus Thomae Janicki ex Palat. Sandom. sol.

Simon Hyacynthi Bielczykiewicz ex Pal. Crac. sol.

Hiacynthus Christophori Łagowski Crac. sol.

Antonius Adalberti Dzięboowski ex Palat. Crac. sol.

Felix Josephi Wierzbicki ex Palat. Russiae

Adalbertus Michaelis Galinski Jaroslavien.

Casimirus Andreae Dzięcielski ex Palat. Caliss. sol.

Joannes Thomae Janikowski Cracovien. sol.

Joannes Constantini Gruszewicz ex Pal. Crac. sol.

Antonius Michaëlis Wiernek ex Distr. Sandec. sol.

Josephus Michaëlis Kornalski ex Ducat. Severien.

Petrus Francisci Soczynski. Diaeces. Crac. sol.

Andreas Jacobi Pászkowski Andrejovien. sol.

Valentinus Adami Frania Opoliensis. s.
Cantius Casimiri Wesołkowski ex Ducat. Sever. s.
Ignatius Michaëlis Kornalski ex Ducat. Severien. s.
Josephus Stanislai Sobieranski ex Palat. Crac. s.
Sylvester Adalberti Ptaszynski ex Palat. Crac. s.
Hieronymus Joannis Michalski ex Palat. Crac. s.
Sebastianus Nicolai Máslákowski ex Palat. Crac. s.
Antonius Stanislai Rechowicz ex Palat. Crac. s.
Joannes Antonii Ostrzeszowicz ex Ducat. Zath. s.
G. Martinus Stanislai Złobowski ex Palat. Crac. s.
Nicolaus Casimiri Mędrecki Diœces. Crac. s.
Joannes Matthæi Nynkowski Diœces. Crac. s.
Bartholomæus Francisci Zaczynski ex Ducat. Zath. s.
Antonius Joannis Brátosiewicz Cracovien. s.
Josephus Matthæi Iwanowski Vidaviensis. s.
Ignatius Casimiri Brzeski ex Palat. Sandom. s.
Joannes Gregorii Woycicki Diœces. Crac. s.
Josephus Casimiri Brzeski ex Palat. Sandom. s.
G. D. Joannes Żukowski ex Palat. Volhyniæ Theologg.
G. D. Felicianus Michaëlis Jordan ex Palat. Crac.
Martinus Sebastiani Żyła Lubecensis Silesita.
Mathæus Caroli Miarczynski ex Oppid. Modrzejow
J. A. R. Adalbertus Andreæ Mrowinski Presbyter
Diœces. Posnan. Collgtæ S. Magdalenæ Posn. Cancg.
Martinus Antonii Ankiewicz ex Palat. Crac.
Nblis Antonius Dąbrowski ex Palat. Podolien.
— Artis Pictoreæ Magister.
Adalbertus Poziemski ex Palat. Crac. Ejusdem
Artis Pictoreæ Socius.
Simon Orlicki ex Palat. Crac. Artis Pictoriæ Socius.
Stanislaus Mogilanski ex Palat. Crac. Ejusdem
— Artis Socius.
Ludovicus Bátkowski Cracovien. ejusdem Artis Socius.

Leopoldus Josephi Dworaczek Silesiq Mega=
=strelicensis.

Stanislaus Michaelis Lipka ex Diœcesi Crac:

Joannes Sebastianus Crusilla Iusmarius Venetus
Natus Bibliopola Mpp.

Joannes Cantius Jacobi Olpinski Neosandecen.

G. Josephus Adalberti Oczykowski ex Distri=
ctu Becensi Palatinatûs Sandomirien.

Stephanus Mirkiewicz Ordnis Canonicor. Ssmi
Sepulchri. Præptus Giedlarovien. Eccle Archi Pre=
sbyteralis Cracovien. in Circulo Bssmæ. V. Mariæ
Concionator Ordinarius.

V. Adalbertus Klosowski Amæ Laureæ Candi=
datus. Diœcesis Crac:

V. Antonius Joannis Zaleski Præpositus Sluensis ex
Diœcesi Sluensi.

Thomas Ambrosij Wrzlewicz Zywecensis
Philosophus Varadini consumatq. Diœcesis Crac.

Dominicus Andreæ Kozielski ex Palatinatu
Cracoviensi mpp

RECTORATU 2do.
M. IACOBI MICHAELIS.
MARCISZOWSKI.

Utriusq̃ Iuris Doctoris et Professoris, Ejusdemq̃ Facultatis Decani et Pro-Cancellarii, Collegij Iuridici Senioris Patris, Ecclesiarum Cathedralis Cracoviensis Canonici, Collegiatæ O Om̃ SSm̃ Crac. Primicerii, Parochialis in Koniusza Curati, Ordinandorum et Approbandorum Examinatoris, Iudicis Synodalis, Contuberniorum Regio-Jagelloniani, Jurisperitorum, necnon Coloniæ Academicæ Tarnoviensis Provisoris, Studij Generalis Almæ Universitatis Cracoviensis Rectoris.

Annô Dñi 1767mô. Die 26. mensis Maji Inscripti sunt in Album Universitatis Crac. Juvenes infrascripti, tum et alij Privilegijs Universitatis Ejusdem gaudere Volentes, idq̃ prævio solitô juramentô. quorum nomina et Cognomina hæcquæ sequunt.

Magnif. D. Thadæus Josephi Jrowski Colonelis Cohortis Reip. ex Pallat. Posnaniens. sol.
Blasius Josephi Lichocki Crac. sol.
Thomas Antonij Jerzmanowski Zywecens. sol.
Mathias Mathiæ Jzykowski Bielicens.

Ignatius

Ignatius Joannis Ruszkiewicz Ustieng. sol.
Joannes Mathiae Kasicki Crac. sol.
Adamus Antonij Jerzmanowski Zyvecenq sol.
Benedictus Adami Brzozowski ex Palat. Crac. sol.
Jacobus Martini Narowski Crac. sol.
Thomas Antonij Kizier Crac. sol.
Michaël Joannis Melchier Crac. sol.
Petrus Josephi Bernatowicz ex Wadowice sol.
Joannes Gabrielis Smorggiewicz Crac. sol.
Ephremus Ephremi Schneyderski Sławkowq sol.
Hyacinthus Antonij Ruszkiewicz Myslenicenq sol.
Vincentius Feliciani Ptaszynski Crac. sol.
Franciscus Josephi Zabierzowski ex Pal. Crac. sol.
Josephus Vladislai Sadowski ex Distric. Skiricienq sol.
Ignatius Petri Lobeski ex District. Sandecenq sol.
Gaspar Andreae Antoszowski Crac. sol.
Joannes Francisci Machnicki Niepołomicenq sol.
Sebastianus Josephi Kazimierski Cracovq.
Antonius Petri Fontani Crac. sol.
Petrus Nicolai Dobrowski ex Palat. Crac. sol.
Paulus Jacobi Wroblewski Crac. sol.
Onufrius Thomae Talikowski ex Pal. Crac. sol.
Thomas Josephi Brzozowski ex Palat. Crac. sol.
Adalbertus Joannis Stankar ex Distr. Sand. sol.
Bonaventura Petri Fontani Crac. sol.
Simon Stanislai Dlutynski ex Palat. Crac. sol.
Ignatius Sebastiani Kalicinski Crac. sol.
Alexander Antonij Kucinski ex Vil. Bobrkow. sol.
Stanislaus Thomae Gomosinski ex Pal. Crac. sol.
G. Mathias Hyacinthi Marciszowski ex Pal. Crac. sol.
Josephus Ignatij Jaroszewski ex Ducat. Zator. sol.
Gaspar Lucae Krzynowski Słomnicenq sol.
Michaël Mathiae Hibikiewicz Słomnicenq sol.
Vincentius Valentini Kuroszewicz Premykow sol.
G. Josephus Josephi Ordynski ex Distr. Zelov. sol.
Michaël Josephi Klimkiewicz Crac. sol.

Josephus

Josephus Lucae Godzisiewicz Ilzensis. sol.
Ignatius Antonij Jerzmanowski Crac. sol.
Vincentius Michaëlis Mataszkiewicz Crac. sol.
Mathias Adalberti Gacinski Miechovien. sol.
Nicolaus Francisci Skuhecki Częstochovien. sol.
Franciscus Dominici Kucharski Crac. sol.
Benedictus Joannis Gazycki ex Villa Zakrzow. sol.
Petrus Adalberti Fallinger ex Palat. Sandom. sol.
Simon Joannis Zielinski Lelovien. sol.
Franciscus Stanislai Gorniowski Crac. sol.
Hyacinthus Antonij Wolski Crac. sol.
Thomas Petri Zawinski Olsätynen. sol.
G. Vincentius Gasparis Przyborowski ex Duc. Zathor. sol.
Mathias Stanislai Płonczynski ex Vil. Liszki sol.
G.D. Theodorus Alexandri Gąsiorowski Dapiferides Latyczovien. ex Palat. Crac.
G. Joannes Ignatij Stetkiewicz ex Palat. Russiae sol.
Carolus Josephi Lichocki Crac. sol.
Antonius Martini Płaszewski Vielicien.
Josephus Gabrielis Zakrzewski ex Pal. Crac. sol.
Valentinus Blasij Kowalski Czerniechovien. sol.
Dominicus Constantini Czerniecki ex Distr. Sandec.
G. Josephus Gasparis Przyborowski ex Ducat. Zath. sol.
Michaël Laurentij Jodłowski Vielicien. sol.
Felix Laurentij Stankiewicz ex Zwierzeniec sol.
G.D. Felix Alexandri Gąsiorowski Dapiferides Latyczovien. ex Palat. Crac.
G.D. Joannes Adalberti Szczepanowski Pocillatorides Novogroden. ex Palat. Crac.
Jacobus Jacobi Bogacki Scarbimirien. sol.
G.D. Josephus Josephi Waligurski ex Palat. Crac. sol.
Josephus Vincentij Dukiet ex Palat. Crac. sol.
Cajetanus Martini Lechowski ex Palat. Sandom.
Adamus Jacobi Kommaniewski Scarbimirien. sol.

Math.

Mathias Michaelis Łazowski Crac. sol:
Lucas Christophori Mączenski Częstochovien.
Joannes Blasij Więcławski ex Vil. Krolowka sol:
G.D. Josephus Blasij Wilkoszowski ex Palat. Sirad. sol.
Joannes Melchioris Chamerlinski ex Opp. Kromołow sol.
Andreas Francisci Milkucinski ex Oppid. Kenty sol:
Martinus Ignatij Kralinski ex Vil. Gidle sol:
Adalbertus Sebastiani Rygalski Czykavien. sol.
Stanislaus Joannis Kostkowski Dioeces. Crac. sol:
Nicolaus Joannis Łazarski ex Oppid. Jordanow sol:
Laurentius Antonij Kucinski ex Bobrkow sol:
Jacobus Josephi Brzeginski ex Krolowka sol:
Cantius Pauli Nowakowski Casimirien. sol:
Antonius Adalberti Borowicz Miechovien. sol:
Laurentius Michaëlis Zytkiewicz ex Palat. Crac:
Adamus Thomae Skubiszowski Ilcussien. sol:
Andreas Michaëlis Chorążycki ex Zakrzow sol:
Jacobus Adami Zelichowski ex Maciejowice
Andreas Bartholomaei Dynarowski Clepard. sol:
Joannes Josephi Janikowski ex Op. Brzesko sol:
Antonius Joannis Teych. Varsavien. sol:
Jacobus Jacobi Symberski ex Vil. Pogursko. sol.
Petrus Josephi Żurkowski Vieliciensis sol.
G. Michaël Samuelis Matkowski ex Ter. Premysl. sol:
Franciscus Casimiri Czaplinski ex Zwierzeniec sol:
Franciscus Antonij Zdankiewicz Wodzisławien. sol:
Valentinus Melchioris Siewierski Częstochov. sol:
Felix Michaëlis Paździurkiewicz ex Jodł. sol:
Mathias Stanislai Tomalski ex Kobylany.
Joannes Adalberti Niedzielski ex Pal. Sand. sol:
Stanislaus Joannis Zimnicki ex Koziegłowy sol:
Petrus Antonij Bylicki Andrejovien.
Josephus Francisci Wątorski ex Op. Myslenice sol:

Fl.

Franciscus Matthiei Nowacki Olsztynen. sol.
Carolus Andreae Pawłowski ex Stradom.
Thomas Francisci Pietrzykowski Crac. sol.
Joannes Casimiri Gębczynski ex Op. Bochnia sol.
Sebastianus Andreae Szymkiewicz Crac:
Adalbertus Michaëlis Chorążycki ex Zakrzow sol:
Michaël Adalberti Łuczynski ex Oppid. Myslenice sol:
Carolus Sebastiani Lisowski Clepardien.
Andreas Adami Pęczkowski Radomyslien.
Gaspar Joannis Osarczynski ex V. Szczurow sol:
Paulus Melchioris Markiewicz ex V. Szczyrzyc sol.
Andreas Bartholomei Jędryszowski Crac. sol.
Adalbertus Alexandri Jastrzębski Bochn. sol.
Joannes Mathiei Dobrzanski ex Koszyce
Hyacinthus Laurentij Kudasiewicz Casimir. sol:
Benedictus Andreae Faborowicz ex Vil. Skotniki
Josephus Simonis Zarębski ex Radomysl sol.
Christophorus Andreae Martykiewicz ex Brzesko sol.
G. Mathias Stephani Giedzinski Notarides Duc. Leo. sol.
Josephus Joannis Giernisch. Crac. sol:
Gregorius Ignatij Rosołowicz ex Vil. Krzęcice. sol.
Adalbertus Joannis Mastalski ex Vil. Łętownia sol.
Simon Laurentij Wierzbicki ex Vil. Ruduwa sol.
Josephus Adalberti Uminski Crac. sol.
Gaspar Mathiae Heknar. Crac. sol.
Dominicus Mathiei Zębkiewicz ex Op. Kłobucko sol.
Franciscus Laurentij Janikowski Ilcussien. sol.
Vincentius Adalberti Paszkowski ex Op. Wadowice sol:
Joachimus Nepomuceni Chrzgnowski ex Palat. Crac.
Stephanus Lucae Kossatarski ex Vil. Jaworsko sol.
Gregorius Josephi Satkowski ex Vil. Wilkowisko sol.
Andreas Ludovici Gamrocinski ex Vil. Jangrot.
G. Adalbertus Simonis Linczowski ex Distr. Sciricien. sol.
Sebastianus Gregorij Gamonski Wesołovien. sol.
Hyacinthus Martini Majeronowski ex Palat. Crac. sol.

G.

G. Bonifacius Michaëlis Tuzanski ex Pal. Crac. sol.
G. Antonius Josephi Dołgiełła ex Mag. Duc. Litho. sol.
Nicolaus Simonis Łyszkiewicz Crac. sol.
Vincentius Josephi Piechocki Clepard. sol.
Augustinus Mathiae Codynski Clepard. sol.
Joannes Josephi Biernacki Crac. sol.
Joannes Josephi Polaczkiewicz Crac. sol.
Paulus Thomae Janikowski Vadovicens. sol.
Josephus Thomae Łukanski Neoforiens. sol.
Antonius Simonis Gierczuchowski Crac. sol.
Sebastianus Antonij Ruskiewicz ex Op. Myslenice sol.
Michaël Josephi Kortycki Crac. sol.
Joannes Adalberti Kommoniecki Crac. sol.
Sebastianus Michaëlis Bielecki Crac. sol.
Adalbertus Thomae Harazy ex Suburb. Cerdonens. Crac. sol.
Jacobus Michaëlis Adamski ex V. Staniątki.
Philippus Josephi Cercha Crac. sol.
Matthaeus Balthasaris Koszykiewicz ex Andrychow. sol.
Matthaeus Stanislai Bazdyławski ex Raciechowice sol.
Sylvester Caroli Celinski Crac. sol.
Joannes Nicolai Janowski Crac. sol.

Antonius Opolski Professor Linguae Sanctae Hebraicae

Samuel Ott. Stephani Ortynski ex Terra Premisl.

Palatinatus Russiae

Joannes Stanislai Włodkowski Diaecesis Cracoviensis
Michael Joannis Roiewski Diaecesis Crac.
Antonius Joannis Gołaszewski Diaecesis Luceorien.
Mathaeus Laurentii Rapalski Diaecesis Crac.
Adalbertus Joannis Pochacki Diaecesis Cracovien.
Joannes Bartholomei Stransky Diaecesis Cracovien.
Procopius Pauli Pawłowycz Russus Archidiaecesis Leopolitanens.
Casimirus Nicolai Dankowski Diaecesis Camenecens. Minor. Ordinum Clericus.

Franciscus Jeremiæ Schaniava Silesius Cilcensis Diecæsis Wratislaviensis.

Ignatius Martini Szendlarski Diecæsis Premysliensis, Palatinatûs Russiæ, Civitate Ressoviâ.

Stanislaus Antonij Olszewski Præp. Leveriensis

V. Antonius Mathiæ Malikiewicz Diæces. Crac.

V. Augustinus Andreæ Piątkiewicz Diæc. Crac.

V. Josephus Nicodemi Zabłocki Diæc. Crac.

V. Stanislaus Andreæ Rzeszutkowski Diæc. Crac.

Georgius Pigner Francisci Gajensis Moravus

RECTORATU 3tio.

M. IACOBI MICHAELIS MARCISZOWSKI.

Utriusq Iuris Doctoris et Professoris Ejusdemq Facultatis Decani et Procancellarii, Collegii Iuridici Senioris Patris, Ecclesiarum Cathedralis Cracoviensis Canonici, Collegiatae SS. OO. Primicerii, Parochialis in Koniusza Curati. Ordinandorum et Approbandorum Examinatoris, Iudicis Synodalis, Librorum per Diocesim Crac. Censoris, Contuberniorum Regio Jageloniani, Iurisperitorum necnon Coloniae Academicae Tarnoviensis Provisoris, Studii Generalis Universitatis Crac. Rectoris.

Annô Dñi 1767. Die 17. Mensis Novembris.

Inscripti sunt in album Universitatis Crac. Iuvenes infrascripti, tum et alij Privilegiis Universitatis Ejusdem gaudere volentes, praeviô solitô juramentô. Quorum Nomina et Cognomina haec sunt quae sequuntur.

Mfcus D. Joannes Josephi Michalczewski Subdapiferides Ovruceng ex Palat. Crac.

Mfcus D. Simon Josephi Michalczewski Subdapiferides Ovruceng. ex Palat. Crac.

G. D. Vincentius Joannis Wieruski Filiq Subdelegati Castr. Crac. ex Palat. Crac. S.

G. D. Ignatius Joannis Wieruski Ensiferides Czerniechoviens. ex Palat. Crac. s.
D. Lucas Joannis Szlychtyn Leopoliensis.
D. Onufrius Balthassaris Hintz Crac. s.
D. Joannes Balthassaris Hintz Crac. s.
D. Josephus Casimiri Broniewski ex Palat. Crac.
Stanislaus Clementis Przybylski ex Palat. Crac. s.
Laurentius Michaëlis Zojowski Ilzensis. s.
Joannes Valentini Lizakiewicz Crac. s.
Josephus Joannis Czekayski Czerniechoviens. s.
Rochus Nicolai Szeliski ex District. Pilzns. s.
Florianus Michaëlis Kownacki Crac. s.
Sebastianus Adami Bogacki Crac. s.
Casimirus Gasparis Szecowinski ex Palat. Crac. s.
Franciscus Josephi Wieczorkiewicz Cracoviens.
Andreas Josephi Frączynski ex Cerdonia. s.
Antonius Josephi Droginski Cracoviens. s.
Lucas Antonij Lesniowski Tarnoviens. s.
Ignatius Cantii Wadowski Tuchoviens. s.
Jacobus Laurentii Zydzinski Cracoviens.
Michaël Martini Cwiklinski Prossoviceng. s.
Felix Nicolai Ludwikowski Skavineng. s.
Michaël Bartholomei Zamoyski Slomniceng. s.
Lucas Laurentii Danecki Andrejoviens. s.
Jacobus Jacobi Karpinski ex Palat. Crac. s.
Antonius Martini Ryzinski Siradiens. s.
Vincentius Christophori Grodowski Crac. s.
Franciscus Martini Gustkiewicz Vadoviceng. s.
Andreas Blasii Grzywinski Diaces. Crac. s.
Joannes Michaëlis Zojowski Cracoviens. s.
Josephus Ferdinandi Lameli Cracoviens. s.
Bernardinus Francisci Szymczykiewicz Grybovien.
Antonius Joannis Warchawski Cracoviens.
Joannes Benedicti Gurski Casimiriens.

Paulus Adalberti Rybowski ex antigua Brzesko
Antonius Petri Tarkowski ex Palat. Lublin.
Josephus Adami Drozdowski ex Terra Wielunen.
Casimirus Martini Jakowski Typographus et Bibliopola Cracovien.
Joannes Dominici Merlini Italus et Mediolanensis Magister Artis Pictoriae Acad.
Joannes Basilii Lukasiewicz ex Dioec. Camenecen. Palat. Podoliae.
Carolus Leopoldi Klatz Dilingensis Cracovien.

RECTORATU VII^mo.

Magnificis Scientiarum Liberalium Artium Reverendi Domini M. CASIMIRI STEPLOWSKI Sacrae Theologiae Doctoris et Professoris Eximii Facultatis Suae Cancellarii Collegii Majoris Sedis Patriae, Ecclesiarum Collegiatarum S. Floriani Cracoviae Parochiae Decani, S. Omnium Gratiarum Praepositi ac Senioris Generalis Universitatis Cracovien. RECTORIS Commentatione Astronomica Anno Dni 1768. Die Jovis 19 Decembris Magnificentiae Suae Electo inscripti sunt in Album praefatae Studiosorum Juventutis Juramento Solito inscripti sunt.

Magnificus Dominus Franciscus Ignatius Dargyzewski Episcopus Plocensis S.
Spectabilis Dominus Michael Felicis Skorupka Custos Ecclesiae Sanctorum Stanislai Varsaviensis S.
Spectabilis Dominus Stanislaus Felicis Skorupka Canonicus Ecclesiae Sanctorum Stanislai Varsaviensis S.
Spectabilis Dominus Laurentius Felicis Skorupka Custos Ecclesiae Sanctorum Stanislai Varsaviensis S.
Nobilis Dominus Spectabilis Laurentius Szczepanski Varsaviensis S.
Ingenuus Sebastianus Josephi Chmielowski ex Dioec. Crac. S.
Ingenuus Stanislaus Josephi Rudzki ex Dioecesi Cracoviensi S.
Sebastianus Joannis Gorski ex Dioec. Cracovien. S.
Joannes Petri Specimirski Varsaviensis S.
Spectabilis Jacobi Skarzenski ex Dioecesi Cracovien. S.
Spectabilis Dominus Adalbertus Zarzycki Canonicus Ecclesiae Cathedralis Wratislaviensis S.
Stephanus Dominici Rybarski Zyrcensis S.
Paulus Casimiri Rybarski Zyrcensis S.
Antonius Stephani Sidzinski ex Dioec. Crac. S.
Vincentius Antonii Lastowski ex Dioecesi Cracovien. S.
Blasius Antonii Zygmuntowicz Procos Sandecen. S.
Matthias Josephi Pluszecki Stomicensis S.

#

Augustinus Simonis Dzwigalski Miechoviensis s
Jacobus Andreae Szybowski Wisnicensis s
Martinus Mathiae Boczkowski Zywecensis s
Simon Stanislai Fabrowicz Zywecensis s
Stanislaus Stanislai Kaczynski Zywecensis s
Adalbertus Joannis Hass Cracoviensis. s
Antonius Joannis Koch Cracoviensis s.
Stephanus Valentini Ogieglinski ex Diaecesi Crac.
Carolus Dominici Ligocki Cracoviensis
Casimirus Sebastiani Rudowski ex Diaecesi Cracovien.
Vincentius Stanislai Pączkowski Cracoviensis
Andreas Laurentii Wilczynski ex Diaec. Crac.
Valentinus Valentini Złoscinski Cracoviensis
Thaddaeus Thomae Chądzynski ex Diaec. Crac.
Clemens Gregorii Gotfczynski Częstochoviensis
Mathias Joannis Stankiewicz Vadoviensis.
Mathias Stanislai Zurkowski ex Diaec. Cracovien.
Felix Antonii Rzyczynski ex Diaecesi Cracovien.
Bartholomaeus Casimiri Mydlarski Cracoviensis
Joannes Casimiri Plebanski Skavinensis
Gaspar Stanislai Więczkiewicz Miechoviensis
Adalbertus Michaëlis Wodzinski Wisnicensis
Joannes Jacobi Kluziewicz Bochnensis
G. Bartholomaeus Josephi Michałowski ex Palatinatu Crac.
Antonius Michaëlis Mazurkiewicz Kęntensis
Franciscus Adae Piotrowski Cracoviensis
Sebastianus Adalberti Wielkodworski Cracovien.
Mathias Thaddaei Urbanski ex Ducatu Zatoriensi.
Matthaeus Michaëlis Grudzinski Vesoloviensis
Joannes Martini Sobierakowski ex Diaec. Crac.
Joannes Mathiae Nęcki Dobczycensis
Casimirus Joannis Koszałczynski ex Diaecesi Crac.
Joannes Antonii Zamalinski Cracoviensis
G. Theodorus Josephi Gnoinski ex Palatinatu Crac.
Michael Martini Lutecki ex Diaec. Crac.
Andreas Francisci Dukiewicz Cracoviensis
Petrus Ignatii Wąsowicz ex Diaec. Cracoviensi
Mathias Valentini Głowczynski ex Ducatu Severiae
Stanislaus Matthaei Wachowicz ex Diaec. Cracovien.
Joannes Adalberti Heynicki Cracoviensis
Joannes Jacobi Gadnicki Lelovien.
Franciscus Petri Wężorowski Pilecensis
Joannes Simonis Zarembski Radomysliensis
Sebastianus Simonis Lesniowski Cracovien.
Josephus Lucae Smukrowicz Cracoviensis
Joannes Pauli Sliwinski ex Diaec. Cracoviensi
Joannes Casimiri Sarnecki Cracoviensis
Casimirus Joannis Walter Cracovien.
Andreas Joannis Tuchowicz ex Diaec. Cracoviensi.

#

Ing. Jacobus Mathiae Rogalski Cracoviensis
Josephus Thomae Chodzynski ex Diœcesi Cracoviensi
Josephus Joannis Skrzypkowski ex Diœcesi Crac.
Simon Adalberti Trzcienski Cracoviensis
Stanislaus Adalberti Wadowski ex Diœcesi Cracovien.
Joannes Antonii Buyno ex Palatinatu Podlachiae
Sebastianus Joannis Koszalczynski ex Diœcesi Crac.
Cantius Antonii Gegenbaur Cracoviensis
Stanislaus Thaddaei Staborowski Cracoviensis
Thomas Nicolai Łyszkowski ex Ducatu Lithvaniae
Adalbertus Simonis Borzęcki Cracoviensis
Cajetanus Simonis Kocliński ex Diœcesi Cracovien.
Gen. Josephus Petri Orzechowski ex Ducatu Zatoriens.
Paulus Christophori Kopcinski ex Diœcesi Crac.
Cajetanus Adae Waszkowski Cracoviensis
Josephus Andreae Gagatnicki ex Diœcesi Cracovien.
Petrus Martini Sutorski Volbromensis
Joannes Josephi Pucilowski ex Palatin. Sandomirien.
Cyprianus Adalberti Gdowski Zakliczynensis
Franciscus Adalberti Rzykowski Cracoviensis
Adalbertus Mathiae Maciciowski ex Diœcesi Cracoviensi
Andreas Thomae Pahucinski Mscovensis
Antonius Casimiri Brzeznicki ex Diœcesi Cracovien.
Josephus Josephi Brzeginski ex Diœcesi Cracoviensi
Joannes Mathiae Reklowski ex Diœcesi Cracoviensi
Josephus Antonii Modelski Bochnensis
Gen. Josephus Andreae Zakrzewski ex Palatinatu Cracovien.
Michaël Stanislai Brzezinski ex Diœcesi Cracovien.
Adalbertus Caroli Pławinski ex Diœcesi Cracovien.
Josephus Jacobi Florecki Mscovensis
Joannes Josephi Stanowski ex Diœcesi Crac.
G. Hyacinthus Caroli Głębocki ex Palatinatu Cracoviensi
G. Dismas Michaëlis Paszynski ex Palatinatu Cracovien.
Gaspar Adalberti Wielkodworski Cracoviensis
Casimirus Gregorii Czyżowski Cracoviensis
Franciscus Hyacinthi Pikulski ex Palatinatu Sandomiriensi
Valentinus Mathiae Kusmierski ex Diœcesi Cracoviensi
Gen. Mathias Francisci Wilkoszowski ex Russia
Laurentius Casimiri Boduchiewicz ex Palatinatu Sandomirien.
Valentinus Martini Woszczynski Radomysliensis
Franciscus Ignatii Głębocki ex Palat. Cracoviensi
Franciscus Christophori Terner Cracoviensis
Michaël Bartholomaei Węgrzynski Neo-Sandecensis
Nicolaus Antonii Zaleski Cracoviensis
Adalbertus Andreae Rozbarski Zabnensis
Stanislaus Stanislai Gwozdziewicz ex Diœcesi Cracoviensi
Andreas Bartholomaei Kaczorowski Casimiriensis ad Crac.
Mathias Josephi Dębski ex Diœcesi Cracoviensi
Joannes Sebastiani Janikowski ex Diœcesi Cracovien.
Joannes Adalberti Włodkowski Cracoviensis
Josephus Friderici Kromer Cracoviensis.

#

Stanislaus Joannis Rogawski Severiensis
Simon Stanislai ~~Porębski~~ Porębecki Cracoviensis
Cajetanus Joannis Mistakowski Casimiriensis
Michael Josephi Michałowski ex Diœcesi Cracoviensi
Franciscus Josephi Tarkowski Cracoviensis
Hyacinthus Joannis Remiaszowski Cracoviensis
Sebastianus Laurentii Baranski Cracoviensis
Antonius Michaëlis Radomski Cracoviensis
Josephus Thomæ Gornisiewicz Vieliciensis
Mathias Joannis Ochędoszka ex Diœcesi Cracoviensi
Antonius Joannis Ciepielowski ex Palatinatu Cracoviensi
Jacobus Francisci Gomolski ex Diœcesi Cracoviensi
Balthasar Casimiri Taborski ex Diœcesi Cracoviensi
Joannes Mathiæ Czerwienski Wesołoviensis
Josephus Augustini Rogulski Visnicensis
Thomas Thomæ Trzcinkowski Cracoviensis
G. Hyacinthus Hyacinthi Kisielowski ex Palatinatu Cracoviensi
Stanislaus Martini Bazgier Cracoviensis
Jacobus Joannis Kusmidrowicz Cracoviensis
Petrus Benedicti Zawadowicz Cracoviensis
Stanislaus Thomæ Chrząnowski Pilecensis
Stanislaus Stanislai Olesienski Cracoviensis
Stanislaus Adalberti Federowicz Cracoviensis
Joannes Josephi Zuchowski ex Diœcesi Cracoviensi
Petrus Simonis Sobierayski ex Diœcesi Cracoviensi
Josephus Thomæ Czeyderski Kęntensis
Andreas Joannis Kocimski ex Diœcesi Cracoviensi
Bruno Thomæ Dzierezinski ex Diœcesi Cracoviensi
Vincentius Sebastiani Liszewski ex Diœcesi Cracoviensi
Gabriel Josephi Suchanski Cracoviensis
Ignatius Thomæ Starzynski Vesołoviensis
Gregorius Sebastiani Kozłowski Cracoviensis
G. Josephus Josephi Charski Ensiferides Livensis
G. Alexander Jacobi Strzelbicki Subdapiferides Podoliæ
Benedictus Philippi Legawski ex Diœcesi Cracoviensi
Melchior Dominici Stawiski ex Palatinatu Calisiensi
Thomas Thomæ Wardynski ex Palatinatu Cracoviensi
Andreas Christophori Bykowski Woynicensis
Josephus Stanislai Urbanski Cracoviensis
Stanislaus Pauli Kowalski Vesołoviensis
Adalbertus Adalberti Federowicz Cracoviensis
Joannes Thomæ Tymigulski Cracoviensis
Petrus Adalberti Turski ex Diœcesi Cracoviensi
Joannes Francisci Wroński Cracoviensis
Joannes Jacobi Bekaszowski Brzeznicensis
Andreas Adalberti Bienkowski Miechoviensis
Paulus Stanislai Municzewski ex Suburbio Cracoviensi.
H. Lodovicus Gostefinski Pałkier Socius Arcis Typographicæ 6.

Rectoratu 800

282

Hon. Spichalii Andrea Piotrowski Socius Artis Typographicae S.
Hon. Casimirus Casimiri Czechowski Socius Artis Typographicae S.

S. Francisci Caroli

Henricus Andreas, jedermann natu Pomeranus Canonicus Kioviensis & Livoniensis

Paulus Adalberti Sowienski ex Palat: Sandom:
Anno 1789

Adalbertus Franciscus Woyczyk Varsaviens
Hon. Annerinus Laurentii Leszczyski in Terra Vidnensi Socius Artis Typographicae
Hortensius Vincentius Stanislai Sosnowski Cracoviens Socius Artis Typographicae
Franciscus Floriani Mazierski ex Ducatu Luthovieni. Diaconus

Mathias Alexandri Wybranski Ex Palatinatu Russiae

Florianus Jaroszewski olim Thomae et Luciae de Strapkowskie Jaroszewskich filius Diaconus Ploceñ Presbyter et auditor lectionum publicarum in Collegio Juridico.

Casimirus Jaroszewski Joannis antonii et Mariannae de Laszczynskie Jaroszewskich filius ex Terra Chełmensi Districtu Krasnostaviensi.

Nicolaus Joannes Baranowicz Lect. Cl. Prof. Ord. Theol. et Sacrae Script. Interpr. et Palatinatu Podoliae

Augustinus Nicolai Skarzinskiewicz ex Palatin. Lublinensi.
Adalbertus Franciscus Rzyszkiewicz ex Palatin. Cracoviens
Adalbertus Valentini Dulewski ex Palatin. Cracoviens.
Vincentius Spichalis Grabowski ex Palatin. Cracov
Jacobus Adalberti Branickowski ex Dicec. Cracoviens
Thomas Adalberti Wiatrowicz ex Dicecesi Cracoviens
Josephus Gregorii Rzempski ex Palatin. Cracoviens
Jacobus Hyacinthi Dobrzanski Vicliciensis
Simon Jacobi Kuczewski Wislicien
Carolus Gerardi Strzyskier Cracoviens
Vincentius Jacobi Wieczorkowski ex Dicecesi Cracoviens
Stanislaus Martini Wysolowski ex Palatinatu Cracoviens
Petrus Michaelis Sendek Cracoviens
Casimirus Valentini Zubkowski Cracoviens
Philippus Evangelistae Kwiatkowski ex Dicec. Cracov
Michael Alexandri Rzeszer ex Palatin. Russiae
Valentinus Joannis Szczawik Cracoviens
Adalbertus Petri Bizganski ex Dicec. Cracoviens
Petrus Pauli Suchodolski ex Dicec. Cracoviens
Elias Michaelis Sendek Cracoviens

Andreas Cie

Star
Jos
Th
Antonius

Andreas Ciemski Rochi ex Palatinatu Calis.

Stanislaus Korbel Casimiri ex Dioc. Cracov.

Josephus Laurentii Damek ex Dioc. Cracov.

Thomas Valentini Węgrzinek ex Dioc. Cracoviensi

Antonius Joannes Remberchowicz Posnan.

Josephus Andreæ Lwiecki ex Palatt. Cracoviens. S.

Adalbertus Andreæ Pigniewicz ex Dioc. Cracov. S.

Kaspar Sparsini Sochacki ex Dioc. Cracoviens. S.

Sebastianus Joannis Niemczyszewicz ex Dioc. Cracoviens. S.

Vincentius Stephani Borkowski Cracoviensis

Nepomucenus Thomæ Sprowiecki ex Palatinatu Cracoviens. S.

Jacobus Benedicti Sochacki Cracoviensis S.

Josephus Antonii Paszkowski Cracoviensis S.

Hyacinthus Antonii Lekszycki ex Palatt. Cracoviens. S.

Joannes Stanislai Szydłowski ex Palatt. Cracoviens. S.

Jacobus Casimiri Zaborowski ex Palatt. Cracoviens. S.

Casimirus Petri Skrzypkowski ex Palatt. Cracoviens. S.

Hyacinthus Josephi Philipowski ex Palatt. Cracoviens. S.

Josephus Stanislai Dunecki ex Palatt. Cracoviens. S.

Franciscus Joannis Sperchulowski ex Palatt. Cracoviens. S.

Ignatius Adalberti Szczerbowski ex Ducatu Zatoriens. S.

Adalbertus Joannis Skrzynowski ex Palatt. Cracoviens. S.

Laurentius Kaspar Kurtkowski ex Palatt. Cracoviens. S.

Nicolaus Sebastiani Woydakowski ex Palatt. Cracoviens. S.

Joannes Severini Szczurmanski ex Palatt. Cracoviens.

Laurentius Jacobi Dzyszlewski ex Palatt. Cracoviens. S.

Michael Josephi Krzyski ex Palatt. Cracoviens. S.

Kaspar Andreæ Ciszowski ex Palatt. Cracoviens. S.

Joannes Adalberti Zaborowski ex Ducatu Zatoriens. S.

Stanislaus Casimiri Sopieszanski ex Palatt. Cracoviens. S.

Florianus Laurentii Spaziński Lucieniensis S.

Bonaventura Sparsini Olszowski Cracoviens. S.

Hyacinthus Hyacinthi Klempski Cracoviens. S.

Andreas Josephi Spahnowski Cracoviensis S.

Hyacinthus Adalberti Skodecki Cracoviensis S.

Matthæus Stanislai Wienski ex Palatt. Cracoviens. S.

Sebastianus Clementis Wisniakiewicz Vilicensis S.

Josephus Spiridionis Wierciakiewicz ex Palatt. Crac. S.

Matthias Sparsini Przygodzinski Cracoviens. S.

Sparsinus Valentini Węgrzinski Cracoviens. S.

287

Ignatius Casimiri Wiszowski Cracoviensis subdiac.
Josephus Adalberti Paslawiewicz Cracoviensis s.
Gaspar Nicolai Stowarski Cracoviensis s.
Alexander Francisci Chwirski ex Palatin. Crac. s.
Petrus Stanislai Zabaglinski ex Palat. Crac. s.
Andreas Valentini Swiezchowicz ex Palatin. Crac. s.
Thomas Adalberti Siemaszki Cracoviensis s.
S.D. Michael Alexandri Trzebicki ex Palatin. Crac. s.
S.D. Vincentius Alexandri Trzebicki ex Palatin. Crac. s.
Casimirus Josephi Sichulski ex Palatin. Cracovien. s.
S.D. Josephus Constantini Poszczewski ex Palatin. Cracovien. s.
Thomas Matthiae Brodzinski ex Diaecesi Crac. s.
Michael Michaelis Zoiowski ex Diaecesi Crac. s.
Jacobus Christophori Pawlaszkiewicz Zgyerscensis s.
Felix Josephi Fritzler Cracoviensis s.
Ludovicus Georgij Kieniewicz subdiaconus ex Diaecesi Posnaniens.
Joannes Petri Adamowicz Diaconus ex diaecesi Cracovien.
Paulus Martini Fripski Diaconus ex Diecesi Augustovien.
Josephus Alexandri Januszki N. ord. Cleric. ex Diaecesi Crac.
Andreas Antoni Goniewicz ex ord. Cleric. ex Diaecesi Crac.

RECTORATUS Imo.

Per Illustris Reverendissimi Domini

D. M. ANTONIJ ZOLEDZIOWSKI

Juris Utriusq. ac Sacrae Theologiae Doctoris et Professoris Collegiatae Majoris Ecclesiarum Cathedralis Cracoviensis Canonici Collegiatae Visliciensis Scholastici, Parochialis Viliciensis Archipresbyteri Commendatarii Scarnigliamensis Provisoris Liborum per Diaecesim Cracoviensem Censoris Studii Generalis Almae Universitatis Cracoviensis RECTORIS Magnifici, Commutatione hyemali Anno Dni 1769 Die Martis Tertia Novembris in Matricula Universitatis in Album Professorum Studiosorum praevio Juramento solito inscripti sunt Ordine Stantes:

Gen. Casimirus Josephi Grabiankski Dapsiferides ex Palatinatu Crac. s.
Gen. Valentinus Josephi Grabiankski Dapsiferides
Gen. Josephus Adalberti Warzycki ex Palatinatu Crac. s.
Ing. Vincentius Joannis Starczewski Cracovien. s.
Ing. Josephus Casimiri Sokalewicz Sandomiriensis s.
Ing. Joannes Friderici Poszkowski Cracovien. s.
Ing. Josephus Josephi Kalinowski ex Palatinatu Cracovien. s.
Ing. Sebastianus Michaelis Targowski ex Diaecesi Cracovien. s.

Gen. Petrus Joseph Grochowalski ex Palatinatu Cracoviens s.
Ing. Josephus Spavini Bazgier Cracoviensis s.
Ing. Valentinus Stanislai Zwiewinski Vichiciensis s.
G. Vincentius Francisci Ogiegliński ex Ducatu Zatoriensi s.
Gen. Stephanus Joseph Dzialowski ex Palatinatu Sandecens s.
Ing. Spathias Francisci Rzeszowski Cracovien s.
Ing. Adalbertus Thomæ Rerabski Volbromensis s.
Ing. Franciscus Thomæ Fundamentowicz Cracovien s.
Ing. Thomas Simonis Rymiński Cracoviensis s.
Ing. Casimir Adalberti Wojnarowski Cracovien s.
Ing. Didacus Adalberti Wojnarowski Cracovien s.
Ing. Petrus Joseph Krzyżanowski Cracoviensis s.
Ing. Stanislaus Petri Ambrożewicz ex Ruthenia s.
Ing. Jacobus Sebastiani Lisiewski ex Dioc. Cracovien s.
Ing. Antonius Spavini Segniewicz ex Dioc. Cracovien s.
Ing. Paulus Edmundi Krall Cracovien s.
Ing. Michael Adalberti Michałowski Cracovien s.
Ing. Spathias Stanislai Kaczyński ex Dioc. Cracovien s.
Ing. Spathias Joannis Klepczyński ex Dioc. Cracovien s.
Ing. Alexander Petri Smolikowski Cracovien s.
Gen. Valentinus Josephi Januszewicz ex Palatin Cracovien s.
Ing. Joannes Hilarius Sobieraski ex Dioc. Cracovien s.
Ing. Joannes Adalberti Lisiński ex Dioc. Cracovien s.
Ing. Adamus Thomæ Brzesmycki ex Dioc. Cracovien s.
Ing. Ignatius Andreæ Kowalski ex Dioc. Cracovien s.
Ing. Andreas Josephi Kaczowski Cracovien Dioc. s.
Ing. Joannes Spathæi Zapaszynski Neocorensis s.
Ing. Casimir Joannis Bierkiewicz Cracovien s.
Stanislaus Antonij Skrzyński Presbiter Canon: Vilnens
Cyprianus Feliciani Kokosowski ex Palatinatu Calisien
Thadeus Pauli Stoiecki ex Palatinatu Posn.
Cajetanus Floriani Vinkler ex Moravia

RECTORATU 2ndo.

Perillustris Reverendissimi Domini

D. M. ANTONII ZOLĘDZIOWSKI

J. U. ex Sacra Phil. Doctoris et Professoris Collegæ Theologicæ et Philosophicæ Facultatum Prof. Senatorii Ecclesiarum Cathedr. Gnesn. Cracovien. Collegiatæ Visitatoris Scholasticis in Senatu Generalis Almæ Universitatis Cracov. RECTORIS Spongiosissimi Commendatizza Oblivia Ao 1770. Die 15ta Septembris posuit Universitas Alumnorum Sens Scientiæ Cereum perenne Solito testamento inscriptionis Ordine Sequenti;
Ingressus Valentinus Valentini Swiecklowski Cracoviensis

Gnsus Sebastianus Josephi Osiecki ex Palatinatu Russiae.
Nblis Vincentius Nicolai Szaster Cracoviensis.
Nblis Antonius Nicolai Szaster Cracoviensis
Ing. Thomas Jacobi Rzeczkiewicz Cracoviensis
Ing. Jacobus Jacobi Proszowski Casimiriensis.
Nblis Hyacinthus Laurentii Bylica Cracoviensis
Nblis Jacobus Casimiri Dzielawski Cracoviensis
Ing. Stephanus Josephi Dunicz Casimiriensis
Nblis Vincentius Joannis Henka Cracoviensis
Ingen. Laurentius Stanislai Szostkiewicz Cracoviensis.
Ing. Josephus Dominici Kucharski Cracoviensis
Ing. Franciscus Pauli Andrychiewicz Varsaviensis
Mgfcus D. Antonius Ignatii Dydynski Capitaneides Krzeczoviensis
Ing. Vincentius Casimiri Wisniowski ex Capitaneatu Chęcinensi
Ing. Josephus Joannis Woycicki Clepardiensis
Ing. Josephus Joannis Stangowski ex Diœcesi Cracoviensi
Ing. Balthasar Andreæ Zakrzewski ex Palatt. Cracoviensis
Ing. Antonius Andreæ Piekrzynski Cracoviensis
Ing. Stanislaus Adami Piotrowski Cracoviensis
Ing. Vincentius Constantini Pauszewski ex Palatt. Cracoviensi
Ing. Ignatius Joannis Hendel Cracoviensis
Ing. Vincentius Joannis Kochanowski Cracoviensis
Ing. Valentinus Blasii Zabecki Cracoviensis
Ing. Gabriel Matthæi Wgerobka Zathoriensis
Ing. Simon Sebastiani Liszewski ex Diœc. Crac.
Ing. Ignatius Matthæi Szachowski ex Diœcesi Cracoviensi
Ing. Joannes Matthiæ Sasorski Cracoviensis
Ing. Matthæus Casimiri Wilczynski ex Diœcesi Cracoviensi
Ing. Blasius Sebastiani Kaczorowski Cracoviensis
Ing. Franciscus Stanislai Korpacinski Zarnovecensis
Ing. Franciscus Thomæ Cichawski ex Diœcesi Cracoviensi
Ing. Simon Laurentii Kadulski ex Diœcesi Cracoviensi.
Ing. Adam Feliciani Burzynski ex Diœcesi Cracoviensi
Ing. Martinus Joannis Kornaszewski Cracoviensis
Ing. Joannes Thomæ Cichawski Cracoviensis
Ing. Petrus Josephi Koźminski ex Palatt. Cracoviensi
Ing. Rochus Joannis Babski ex Palatt. Cracoviensi
Ing. Casimirus Andreæ Cichowski ex Diœc. Cracoviensis
Ing. Joannes Petri Hendel Cracoviensis
Gnsus Laurentius Antonii Choynacki ex Palatt. Cracoviensi
Ing. Cantius Andreæ Struzikiewicz Cracoviensis
Ing. Bonaventura Francisci Jarmulski ex Diœc. Cracoviensis
Ing. Josephus Andreæ Radwanski Cracoviensis

Ing. Joannes Venantius Gorayski Sandomiriensis
Ing. Simon Blasii Adamowski Cracoviensis
Ing. Laurentius Casimiri Polanowski ex Dioc. Cracovien
Ing. Ignatius Jacobi Borkowski Cracoviensis
Ing. Dominicus Gregorii Jackiewicz Cracoviensis
Ing. Franciscus Jacobi Zychowski ex Dioc. Cracovien
Ing. Hyacinthus Stanislai Zielinski Cracoviensis
Ing. Jacobus Antonii Brzewski ex Palatinatu Sandomirien
Ing. Casimirus Hyacinthi Polakowski Cracoviensis
Ing. Josephus Stanislai Kielczewski Cracoviensis
Ing. Stanislaus Laurentii Dziubinski Cracoviensis
Ing. Adalbertus Laurentii Gawlikowski Cracovien
Ing. Theophilus Stanislai Skopinski ex Dioc. Cracovien
Ing. Paulus Sebastiani Zachorski ex Dioc. Cracoviensi
Ing. Josephus Joannis Ruszkowski Cracoviensis
Ing. Sanctus Antonii Brzewski ex Palatin. Sandomiriens
Ing. Franciscus Gregorii Schabowski ex Palatin. Sandomiriens
Ing. Adamus Jacobi Skotkowski ex Palatin. Cracovien
Ignus Vincentius Adalberti Banaszkowski Cracoviensis
Ing. Sanctus Adalberti Zalikowski Sandomiriensis
Ing. Hyacinthus Valentini Pekowski Cracoviensis
Ing. Valentinus Nicolai Skallinski Andrevien
Ing. Gabriel Adami Rozycki Cracoviensis
Ing. Simon Adami Szczerbinski ex Dioc. Cracovien
Ing. Josephus Andreae Kamienski Cracoviensis
Ing. Adalbertus Urbani Bednarski ex Archi-Dioc. Gnesnen
Ing. Andreas Valentini Jaworzynski ex Dioc. Cracovien
Ing. Stephanus Adalberti Lipowiecki ex Dioc. Cracovien
Ing. Adalbertus Laurentii Skarczynski Cracoviensis
Ing. Stanislaus Simonis Smolenski Kempensis
Ing. Antonius Petri Sarbowski ex Dioc. Cracovien
Ing. Josephus Sebastiani Rogowski ex Dioc. Cracovien
Ing. Adalbertus Petri Sarbowski ex Dioc. Cracovien
Ing. Joannes Sebastiani Lisowski Cracoviensis
Ing. Carolus Josephi Rozdworski Cracoviensis
Ing. Paulus Caroli Felchnergen Cracovien
Ing. Josephus Stanislai Wolowski ex Dioc. Cracovien.

Adamus Josephi Michalski Diaecesis ex Diocesi Cracovien
Josephus Jacobi Nizinski Clericus ex Diocesi Cracovien.
Adalbertus Joannis Olanichi ex Dioc. Cracov. C. Br. mn.
Antonius Mathiæ Bendykiewicz ex Dioc. Cracovien. MM. OO. Clericus.
Franciscus Casimiri Pecikowski ex Dioc. Cracoviens. Mn. Ord. Clericus.
Martinus Francisci Grądzki ex Palatinatu Cracovien.
Franciscus Josephi Krukowski Districtus Bransk
Hyppomarchus Casimiri Kraliwanski Sonicus Autor Typographiæ
Kunegundes Boguslaus Adalberti Brodzinski Sonicus Autor Typographiæ
Hyacinthus Petrus Petri Gorniatki Sonicus Autor Typographiæ
Felix Sebastianus Martini Czochron ex Dioc. Posnanien

293

Antonius Pauli Jatuskowski Presbyter Archidiecesis Gnesn.
Sigismundus Gabrielis Rudowski Presbyter Diaecesis Plocen.
Nicodemus Gabrielis Rudowski ex Palatinatu Plocen.
Theophilus Josephi Zielinski ex Palatinatu Plocen.
Severinus Joannis Smoleński ex terrestri Cichanoviensi.

RECTORATU 3tio.

Perillustris Reverendissimi Domini

D. M. ANTONII ZOLEDZIOWSKI

Sacrae Theologiae Doctoris, Medicinae et Philosophiae Facultatum Pro-Cancellarii Collegiatae Majoris Ecclesiarum Sandomiriensis Cantoris Archidiaconi Cracoviensis Collegiatarum et Parochialis Ecclesiarum Jazowicensis Archipresbyteri Proboscensis Canonici Sandomiriensis Praepositi Canonicorum Regularium Lateranensium Professoris Ordinarii Publici Universitatis Cracoviensis RECTORIS Magnificentissimi Matriculae hujus Universitatis Anno 1770. Die 26. Novembris inscripti sunt in Album Studiosorum Juvenes sequentes:

Magnificus Dominus Ludovicus Dzieduszycki de Dzieduszyce ex Palatinatu Sandomiriensi
Generosus Adalbertus Leopoldi Bogusławski ex Palatinatu Podlachiae
Generosus D. Franciscus Xaverius Michaelis Borowski Thesaurariatus Procensis
Generosus D. Simplicius Andreae Janiszewicz Canonicatus Sirantiensis
Generosus D. Ignatius Josephi Xaverii Capitaneatus Chrzanoviensis ex Sandomiria
Generosus D. Stephanus Andreae Janiszewicz Canonicatus Sirantiensis.
Dominus Albertus Valentini Jablonski de Jablonna Viedemann
Dominus Nicolaus Josephi Stadnicki ex Diaecesi Cracoviensi
Dominus Georgius Dominicus Kowalski ex Palatinatu Sandomiriensi
Dominus Petrus Franciscus Joannes Buchowski
Dominus Josephus Ignatius Cyprianus Palatinatus Sandomiriensis
Dominus Petrus Franciscus Paszkowski ex Diaecesi Cracoviensi
Generosus D. Stephanus Gaspari Sochaczewski Palatinatus Sieradiensis
Dominus Sparticus Hieronymi Kaczynski ex Palatinatu Lublinensi
Dominus Adalbertus Stanislaus Kurdwanowski ex Palatinatu Cracoviensi
Dominus Josephus Alexander Strzyżowski ex Palatinatu Cracoviensi
Dominus Sparticus Stanislaus Wodzinowski ex Districtu Zatoriensi
Nobilis Joannes Joannis Xu Cracoviensis
Dominus Andreas Thomae Szlenkiewicz ex Palatinatu Cracoviensi
Nobilis Joannes Joannis Tomaszkiewicz Cracoviensis
Dominus Franciscus Josephi Sokołowski ex Diaecesi Cracoviensi
Dominus Franciscus Casimiri Borczak ex Palatinatu Cracoviensi
Dominus Josephus Stanislaus Skrzynski Cracoviensis
Dominus Josephus Antonii Zralski Vislicensis
Dominus Vincentius Thomae Jankowski ex Districtu Zatoriensi
Dominus Nicolaus Nicolai Dąbrowski ex Districtu Zatoriensi

Ing. Josephus Joannis Liczewski ex Diœc. Cracovien.
Nobilis Vincentius Joannis Tomaszkiewicz Cracoviensis
Ing. Antonius Mathiæ Malinowski Jaroslaviensis
Ing. Venceslaus Venceslai Heyneman Cracoviensis
Ing. Joannes Joannis Bagnowski ex Palatt. Culmensi
Balthasar Christophori Karwacki Pilecensis
Ignatius Georgii Endrych Cracoviensis
Mathias Simonis Bardiński ex Terra Premisliensi
Felix Francisci Sławikowski Cracoviensis
Joannes Josephi Tylkowski ex Diœcesi Cracoviensi.
Christophorus Skowronski Adalberti ex Diœcesi Præmysliensi

RECTORATU IV.

Perillustris Reverendissimi Domini

D. M. JACOBI MICHAELIS MARCISZOWSKI,

Utriusque Juris Doctoris et Professoris Ejusdemque Facultatis Decani et Procancellarii, Collegii Juridici Senioris Patris, Ecclesiarum; Cathedralis Cracovien. Canonici, Collegiatæ Sanctorum omnium Primicerii, Parochialium in Koniusza et Pobiedr Curati, Illustrissimi Consistorii Cracovien. Surrogati Judicis, Librorum per Diœcesim Crac. Censoris, Contuberniorum; Regio-Jagelloniani, Jurisperitorum et Coloniæ Academicæ Tarnoviensis Provisoris, Studii Generalis Univ. Crac. RECTORIS Magnifici. Commutatione æstiva Die 23. Mensis Maji Anno 1771, inscripti sunt in Album Studiosorum Juvenes sequentes præstito prius juramento solito, quorum Nomina et Cognomina hæc sunt.

M. D. Vincentius Antonii Straszewski Thesaurarid Crac. s.
M. D. Franciscus Antonii Piasecki Consiliarid Illmæ Confæd. Eqq. Pol. s.
G. D. Josephus Antonii Twardzicki Pocillatorid Dobrinen. s.

295

Gnsus Joan. Cantius Thomæ Stronski ex Distr. Visliciens.
Gsus Franciscus Stanislai Radwanski Rhces Alum. ex Pal. Crac.
Gnsus Josephus Michaelis Uieyski ex Pal. Crac. s.
Gsus Thomas Ignatii Jaklinski ex Duc. Zath.
Nbilis Cajetanus Mathiæ Bajer Nbilis ac Spect. Consulis Crac. Filius
Nbilis Mathias Eiusdem. ss.
Nob. Petrus Balthasaris Haller Mercatoris et Civis Crac. s.
Nob. Balthasar Eiusdem Filii Fratres sibi germani s.
Nob. Ignatius Friderici Cromer Crac.
Nobilis Cajetanus Xaverii Taczynski ex Pal. Crac. s.
Nob. Adalbertus Stanislai Siodolkiewicz
Nobil. Josephus Josephi Sobieniowski Crac. Civis et Merc. Fil.
Nobil. Andreas Stanislai Stachowicz Bibliopolæ Civis Crac.
Nobil. Vincentius Francisci Echinberger Consulis Crac. Filius s.
Nobl. Franciscus Joannis Swieiowski Crac. s.
Ing. Vincentius Antonii Myszkowski Crac. s.
Ing. Josephus Joannis Hizber Crac.
Ing. Cajetanus Michaelis Stymbarski Crac
Ing. Sebastianus Gregorii Palczowski Crac. s.
Ing. Laurentius Adalberti Mirecki Crac.
Ing. Thaddeus Caroli Prazens Crac
Ing. Bartholomæus Joannis Sliwinski Crac.
Ing. Josephus Francisci Barski Crac s.
Ing. Paulus Pauli Gembicz Crac. s.
Ing. Simon Nicolai Jurkowski Vesolovien. s.
Ing. Joannes Pauli Szymankiewicz Crac. s.
Ing. Joan. Cantius Casimiri Kuczewicz Crac. s.
Ing. Martinus Michaëlis Barwinski Dioec. Crac.
Ing. Vincentius Bartholomæi Sobalski Crac. s.
Ing. Thomas Francisci Jelonek Crac. s.
Ing. Josephus Michaëlis Kostkowski Crac. s.
Ing. Franciscus Josephi Schulc de Czeladz
Ing. Stanislaus Francisci Brodzinski Crac.
Ing. Joannes Antonii Dębski Crac.
Ing. Stanislaus Adalberti Stodkowski Crac.
Ing. Hyacinthus Mathiæ Maniecki Crac.
Ing. Gaspar Adalberti Michalkiewicz Andreovien. s.
Ing. Gaspar Josephi Bednarski ex Dioec. Crac. s.
Ing. Sebastianus Adalberti Błaszczykiewicz Dioec. Crac. s.
Ing. Adalbertus Josephi Szweyger Crac. s.
Ing. Balthasar Hyacinthi Kempski Crac. s.

Ing. Stanislaus Josephi Senderkowski Crac. s.
Ing. Lucas Hyacinthi Ponykalski Prossovicen.
Ing. Andreas Adalberti Skibinski de Morawica. s.
Ing. Matthaeus Antonii Więckowski Częstochovien. s.
Ing. Gaspar Stephani Prochownikowski Dioec Crac. s.
Ing. Clemens Laurentii Krawczycki de Makow
Ing. Josephus Francisci Pietrzykowski ex Pal. Crac. s.
Ing. Vincentius Josephi Zelichowski Crac.
Ing. Adalbertus Michaëlis Stanowski de Civitt. Dąbrowa
Ing. Joannes Stanislai Zasadzki ex Czeladzia
Ing. Michaël Simonis Rubikowski ex Duc. Zathor
Ing. Josephus Michaëlis Bukowiecki de Pilzno
Ing. Mathias Joannis Michniowski Crac.
Ing. Jacobus Damasi Filipowski Skalensis
Ing. Joannes Blasii Łatkiewicz Neoforen
Ing. Michaël Laurentii Fiatkowski Crac. s.
Ing. Martinus Francisci Pardzierkiewicz de Skawina s.
Ing. Adalbertus Blasii Murdzynski Pilecen.
Ing. Joannes Romualdi Morawski Skalen.
Ing. Stanislaus Adalberti Szczepankowski de Zarki Opp.
Ing. Petrus Laurentii Ząbkiewicz Bochnen. s.
Ing. Adalbertus Stephani Molikowski Crac.
Ing. Josephus Sebastiani Zagurski ex Pal. Crac.
Ing. Stanislaus Thomae Fabianski de Ochoin s.
Ing. Franciscus Adalberti Padzinski de Koszyce s.
Ing. Joannes Nepomucenus Casimiri Mędrecki de Zarki s.
Ing. Casimirus Dominici Urbanski Szczurovien.

RECTORATU V.

Perillustris Reverendissimi Dñi

D.M. JACOBI MICHAELIS

MARCISZOWSKI,

Utriusque Juris Doctoris & Professoris, ejusdemq Facultatis Procancellarii, Collegii Juridici Senioris Patris, Ecclearum; Cathlis Cracovien. Canonici, Collgtae SS. OO. Primicerii, Parsium; in Koniusza et Podiedr Curati, Illustrissimi Consistorii Cracovien. Surrogati Judicis, Librorum per Dioecesim Crac. Censoris, Contuberniorum; Regio-Jagelloniani, Jurisperitorum, et Coloniae Academicae Tarnovien. Provisoris, Studii Generalis Universitatis Crac. RECTORIS Magnifici.

Commutatione hiberna Annô Domini 1771
Die 21ma Mensis Novembris, quæ fuit Jovis:
Inscripti sunt in Album Universitatis Cracovien.
Juvenes infrà scripti, idqué prævio solito Jura-
mento, tum & alii Privilegiis Ejusdem Almæ Uni-
versitatis gaudere volentes, quorum nomina et Cogno
mina ordine descripta sequuntur, et sunt —

V. D. Joannes Josephi Przedoszewski, Min. OO. Cler. Dioec. Crac. s.
M. D. Alexander Procopii Linowski, Tribunid. Neocorc. ex P. Cr.
G. D. Felicianus Josephi Przedoszewski, ex Pal. Crac. s.
G. D. Gaspar Adalberti Drzewiecki, ex Pal. Crac. s.
G. D. Joannes Josephi Karwat, ex Pal. Crac.
G. D. Joannes Joannis Rembertowicz, Dioec. Crac.
G. D. Joannes Sebastiani Jadamowski, ex Pal. Crac.
Nob. Matthæus Josephi Wytyszkiewicz, Cons. Crac. Filig.
Nob. Balthasar Balthasaris Haller, Merc. et Civ. Crac. Fi.
Nob. Cajetanus Josephi Wytyszkiewicz, Crac. s.
Nob. Andreas Stanislai Rottermund: Ex Pal. Crac.
Nob. Andreas Simonis Bryganty: Dioec. Crac.
Nob. Joannes Joannis Auu. Aurificis Crac. Filig.
Nob. Michaël Adalberti Kubaszowski, Kenten. s.
Nob. Mathias Francisci Majowski, Kenten. s.
Nob. Joannes Friderici Cromer. Crac. s.
Nob. Felicianus Josephi Korzeniowski, ex Pal. Sandom.
Nob. Stanislaus Joannis Prymusiński, ex Pal. Crac. s.
N. Franciscus Antonii Miller, ex Pal. Crac.
Jng. Franciscus Antonii Wieczorkiewicz, Crac. s.
Jng. Simon Antonii Mrozinski, Dioec. Crac.
Jng. Andreas Martini Bazger. Crac. s.
N. Andreas Sebastiani Gosławski, ex Pal. Crac.
Jngen. Vincentius Nicolai Sierawski, ex Wisnicz s.
Jngen. Thomas Adalberti Dywulski, Crac.
Jngen. Laurentius Joannis Bartosiewicz, Crac. s.
Jng. Paulus Adalberti Smietański, ex Pal. Cra. s.
Jng. Josephus Bartholomæi Przybylski, Crac.
Jng. Casimirus Adalberti Paszkowski, Vadovicen.
Jng. Adalbertus Laurentii Noszkowski, ex Pal. Crac.
Jng. Joannes Joannis Trembaczenski, Crac. s.

Ing. Joannes Antonii Bernacki, ex Palat. Crac. S.
Ing. Josephus Lucæ Kozłowski, ex Mogilany.
Ing. Andreas Valentini Sarnecki, Crac.
Ing. Lauren. Lucæ Haberski, Volbramen.
N. Josephus Josephi Barchanowski, S.
Ing. Josephus Adalberti Izykowski, ex Dioec. Crac. S.
Ing. Josephus Andreæ Tylkowski, ex Dioec. Crac. S.
Ing. Joannes Francisci Tęczkiewicz, Pressovicen. S.
Ing. Michäel Blasii Batorowicz, de Dąbrowa.
Ing. Antonius Josephi Wyszkowski, Crac.
Ing. Vincentius Stephani Kasprzycki, Crac.
Ing. Paulus Sebastiani Murzynowski, ex Wisniowa Dioec. Crac.
Ing. Gregorius Mathiæ Tomaszkiewicz, de Brzeskogomie.
Ing. Josephus Josephi Tylkowski, ex Villa Bystre. S.

Carolus Antonius Joannis Gozdawa Godaczewski Archicollegiatæ Lanciciensis Canonicus, Consistorij ejusdem Oficialis, Publicus Sacra Authoritate Apostolica Notarius, in Srockie Curatus. mpa

RECTORATU SEXTO
Perillustris Reverendissimi Domini
M. JACOBI MICHAELIS
MARCISZOWSKI,

Utriusq Juris Doctoris et Professoris, ejusdemq Facultatis Procancellarii, Collegii Juridici Senioris Patris, Ecclesiarum; Cathlis Cracovien. Canonici, Collegiatæ Sanctorum omnium Primicerii, Parrhium in Koniusza et Pobiedr Curati, Illustrissimi Consistorii Gnalis Cracovien. Surrogati Judicis, Librorum per Dioecesim Cracovien. Censoris, Contuberniorum; Regio-Jagelloniani, Jurisperitorum et Coloniæ Academicæ Tarnovien. Provisoris, Studii Generalis Universitatis Scientiarum Cracoviensis RECTORIS Magnifici

Commutatione aestiva Annô Domini 1772 do Die decima sexta Mensis Junii, quæ fuit Martis. Inscripti sunt in Album Universitatis Cracoviensis Juvenes infrascripti idque praevio solito juramento — tum et alii Privilegiis Ejusdem Almæ Universitatis gaudere volentes, quorum Nomina et Cognomina ordine descripta sequuntur et sunt: —

Magnifi

Magnificus Dnus Stanislaus Joannis Cantii Starowieyski Subdapifer de Latyczowen. S.
Mb. Dn. Franciscus Pauli Lewartowski Dapif. Novogroden. S.
Gnosy Joannes Jacobi Kurdwanowski Ensif. Wielun. S.
Gnosy Florianus Michaëlis Nowakowski, ex Palat. Sand. S.
Gnosy Josephus Georgii Kotlinski, ex Palat. Crac. S.
Nob. Thomas Jacobi Czech, Cracovien. S.
Gnosy Franciscus Alexandri Kownacki, ex Pal. Crac. S.
Nob. Joannes Cantius Joannis Sztumer. Crac. S.
Nob. Josephus Joannis Czech. Crac.
N. Adalbertus Joannis Lux, Crac. S.
Nobilis Joannes Simonis Olszewski, ex Pal. Crac.
Nob. Casimirus Ludovici Bigoszewski, ex Pal. Crac. S.
Nob. Jacobus Antonii Jarmundowicz. ex Pal. Crac.
Nob. Michaël Ignatii Kendell. Crac.
Nob. Joannes Michaëlis Tomaszkiewicz. Crac.
Nob. Dominicus Joannis Barchanowski. Crac.
Nob. Ignatius Josephi Barchanowski. ex Pal. Sand. S.
Nob. Vincentius Joannis Petratowski, ex Pal. Crac.
Nob. Franciscus Stanislai Kokla. Cracovien. S.
Nobilis Simon Simonis Olszewski, ex Pal. Crac. S.
Nobilis Simon Simonis Olszewski, iij modo supra ex Pal.
Nobilis Vincentius Basilii Woyszczycki. Cassenecen. S.
Ingen. Joannes Thomæ Kopkiewicz, Crac. S.
Ing. Franciscus Adalberti Szwarzkiewicz Zyrecen. S.
Ing. Andreas Jacobi Katarzynski, ex Pal. Crac. S.
Ing. Bartholomæus Adalberti Gawlasinski, Zyrecen. S.
Ing. Josephus Stanislai Dziedzickiewicz, Crac. S.
Ing. Felix Andreæ Jagatnicki, ex Pal. Crac. S.
Ing. Franciscus Casimiri Wymarski, ex Pal. Crac. S.
Ing. Jacobus Francisci Jankowski, Bochnen. S.
Ing. Urbanus Lucæ Lalkiewicz Bochnen. S.
Ing. Martinus Mathiæ Suchorskiewicz, ex Pal. Crac. S.
Ing. Joann. Antonii Grudzeński. Crac. S.
Ing. Josephus Michaëlis Garoński. Crac. S.
Ing. Joann. Joannis Bigkowski. Zelovien. S.
Nob. Jacobus Antonii Skarbek, ex Pal. Crac. S.
Ingen. Thomas Michaëlis Padelski, Czestochovien.

Ingen. Joannes Cantius Joannis Polankiewicz, Zathorien. s.
Ing. Josephus Josephi Przybylski, ex Pal. Cracovien. s.
Ing. Joannes Jacobi Grzywiński. Cracovien.
Ing. Franciscus Josephi Nowacki, ex Palat. Sand. s.
Ing. Gaspar Mathiae Parzelski, Crac. s.
Ing. Valentinus Blasii Komarski, Crac.
43. Ing: Mathias Antonii Drzewiecki. ex Pal. Crac. s.
Ubilis Augustinus Martini Brzezinski min. OO. Cler. Dioec. Crac.

Casimirus Kowalski Socius Artis Typograph. juravit.

Ingen. Cyprianus Joannis Cwierzowicz, Dioecesis Crac. solv.
Ingen. Adalbertus Tomae Gorączkiewicz, Dioeces. Crac. solv.

RECTORATU PRIMO.

Perillustris et Admodum Reverendi Domini

M. JOANNIS IOSEPHI

RYGALSKI.

Sacrae Theologiae Doctoris et Professoris, Collegae Majoris, Ecclesiarum; Collegiatae S. Floriani Clepardiae ad Cracoviam Custodis, in Antiqua Korczyn Curati, Contubernii Geloniani et Coloniae Academicae Neo=Corcinensis Provisoris, Studii Generalis Universitatis Cracoviensis

RECTORIS Magnifici.

Commutatione Hybema Anno et 772. Die Jovis 19na Mensis Novembris. Inscripti sunt in Album Universitatis Cracoviensis Juvenes infra scripti idque praevio solito juramento — tum et aliis Privilegiis Ejusdem Almae Universitatis gaudere volentes, quorum nomina et cognomina ordine descripta sequuntur et sunt — — — — — — —

Ing: Sebastianus Sebastiani Sztuczenski Czeladzin Rhetor.
Gen: Mathias Constantini Milenski Palati: Crac. s.
Ing: Josephus Georgii Degorski Dioec: Crac. s.
M. D. Joannes Alexandri Nidecki Capitaneides Hiszinen. s.
M. D. Mathias Josephi Tomicki ex Palati: Crac. s.
Gen: Josephus Valentini Dąbrowski ex Palat: Crac. s.
Gen: Josephus Joachimi Sobolewski Palat: Crac. s.
Pocillatorides Michnicensis.

Gen: Jacobus Josephi Majowski ex Palat: Crac. S.
Ing: Vincentius Pauli Charabosinski Vadovicen.
Gen: Franciscus Stanislai Kostka Gruszewicz ex Pal: Crac. S.
Gen: Cajetanus Hyacinthi Męcinski ex Terra Premyslien. S.
M.D. Franciscus Antonii Dembicki Vice Judicis Sandomirien. Filius. S.
Gen: Felicianus Francisci Nowakowski Pincernides Raven. S.
Gen: Ludovicus Francisci Labęcki Burgrabides Petricovien. S.
Ing: Matthaeus Joannis Dydrych Crac. S.
Gen: Franciscus Ludovici Kuryeki ex Palat: Crac. S.
Gen: Joannes Antonii Dwernicki ex Palat: Crac. S.
Gen: Josephus Antonii Dwernicki ex Palat: Crac. S.
Ing: Michael Matthaei Kuczkiewicz Bochnen. S.
Ing: Hyacinthus Gregorii Wienczakiewicz Curelovien. S.
Ing: Joannes Valentini Malczowski Vadovicen. S.
Gen: Josephus Joannis Chełmicki ex Palat: Crac. S.
Gen: Josephus Francisci Skulimowski ex Palat: Crac. S.
Ing: Franciscus Casimiri Borkowski Szczekocinen. S.
Gen: Carolus Antonii Zabierzowski ex Palat: Sandomirien. S.
Ing: Stephanus Petri Cieslikiewicz Vielicen. S.
Ing: Christophorus Valentini Gizicki ex Palat: Crac. S.
Ing: Joannes Melchioris Micinski Czerniechovien. S.
Ing: Nicolaus Thomae Borkowski Tynecen. S.
Ing: Josephus Thomae Bathowski Prassovien. S.
Ing: Josephus Joannis Dworzanski Crac. S.
Ing: Thomas Jacobi Rothkiewicz ex Pal: Crac. S.
Gen: Josephus Stanislai Kostka Gostkowski Tribunides Sandecensis. S.
M.D. Thomas Adalberti Wienczakiewicz Curelovien. S.
Ing: Rochus Simonis Waligurski ex Palat: Crac. S.
Gen: Joannes Michaelis Rayter Crac. S.
Ing: Hyacinthus Jacobi Zarnowski ex Palat: Crac. S.
Gen: Casimirus Jacobi Roykowski Dioec: Crac. S.
Ing: Adalbertus Stanislaus Rotermundt ex Palat: Crac. S.
Gen: Nicolaus Francisci Kiedrzynski ex Palat: Crac. S.
Gen: Josephus Stanislai Zelewski ex Palat: Crac. S.
Ing: Stanislaus Petri Celebonski Dioec: Crac. S.
Ing: Joannes Adalberti Piotrowski Gostynen. S.
Gen: Franciscus Simonis Polecki Venatorides Buscen. S.
Ing: Joannes Andreae Rumel Crac. S.
Ing: Fabianus Petri Madeiski Dioec: Crac. S.
Ing: Jacobus Joannes Batorski Opatovecen. S.
Ing: Jacobus Valentini Pochowski ex Dioec: Crac. S.
Ing: Ludovicus Antonii Kutagowski Dioec: Crac. S.

M. D. Antonius Stanislai Gostkowski Tribunides Sandecen. s.
Gen: Vincentius Thomae Stronski ex Palat: Crac. s.
Ing: Matthaeus Josephus Parnawski Brzeznicen. s.
Gen: Andreas Casimiri Kiedrzynski ex Palat: Cracovien. s.
Ing: Thomas Gregorii Jaglarski ex Dioec: Crac: s.
Ing: Josephus Josephi Janikowski Vadovicen. s.
Gen: Xaverius Petri Pilecki ex Palat: Cracovien. s.
M. D. Joachimus Ludovici Rozycki Pincernides Sandomirien. s.
Ing: Adalbertus Josephi Szumarski Dioec: Crac. s.
Ing: Josephus Josephi Tabolski Dioec: Crac. s.
Ing: Joannes Adalberti Kowalski Dioec: Crac. s.
Gen: Casimirus Antonii Skupinski ex Palat: Crac. s.
Ing: Petrus Laurentii Lisowski Cracovien. s.
Gen: Ignatius Balthasaris Hintz. s.
Ing: Joannes Francisci Brodzinski Crac. s.
Ing: Sebastianus Bartholomaei Gogulski Dioec: Crac. s.
Ing: Sebastianus Adalberti Porembinski Dioec: Crac. s.
Ing: Blasius Blasii Przybylowicz Dioec: Crac. s.
Ing: Josephus Antonii Zmierzchan Severien. s.
Ing: Thomas Thomae Ciepielowicz Dioec: Crac: s.
Ing: Stanislaus Jacobi Cichoszewicz Posnanien. s.
V. D. Josephus Martini Morawiecki AA. LL. et Phiae Candidatus

RECTORATU SECUNDO

Perillustris et Admodum Reverendi Domini,

M. JOANNIS JOSEPHI RYGALSKI

Sacrae Theologiae Doctoris, et Professoris, Collegae Majoris, Ecclesiarum, Collegiatae S. Floriani Custodis, Parochialis in Antiqua Korczyn Curati, Contubernii Geloniani et Coloniae Academicae Neo-Corcinensis Provisoris, Studii Generalis Universitatis Cracoviensis Magnifici

RECTORIS,

Commutatione Aestivae Die Martis Adva Mensis Maji, Juvenes Academici, tum Alii Privilegiis huic Universitati concessis gaudere volentes Nomina et Cognomina sua Albo Cracoviensis Scientiarum Universitatis praestito juramento dedere 1773 Anno, inscriptique sunt, et, qui sequitur tenore et ordine

J. M. D. Michael Cantii Dobinski Generalis Cisterciensium Regni Filius. Sol:
M. D. Venceslaus Michaelis Brodnicki Tribunalis Brzesciensis Sol:
M. D. Ignatius Michaelis Grabianski Thesaurarii Sirradiensis sol:
M. D. Antonius Ignatii Zielinski Colonellidus Czer. Regn.
G. Cantius Adalberti Paruchowicz ex Pal. Crac.
G. Petrus Adalberti Zielinski Colonel. Czer. Regn.
M. D. Franciscus Andreae Radwanski Camerarius Brzesc.
G. Josephus Andreae Putkowski Subdelegati Crac. Tribun.
Vincentius Andreae Radwanski Camera: Brzes.
G. Franciscus Adalberti Paruchowicz ex Palat. Crac.
Hyacinthus Joannis Strumer Crac.
G. Adalbertus Francisci Stawrowski ex Palat. Crac.
Eng: Stanislaus Blasii Wolinski Lyweccen.
Eng: Jacobus Jacobi Smaydinski Podlach.
Eng Blasius Jacobi Szczepankiewicz Lavimiren.
Eng Andreas Simonis Szymanski Cracovien.
M. D. Michael Andreae Slimowicz Vincentius Smolen.
V. Josephus Adalberti Storkowski Crac.
M. D. Josephus Ignatii Zielinski Colonel. Cz. Regn.
G. Vincentius Andreae Putkowski Subdel. Trib.
G. Jacobus Andreae Zielinski ex Palat. Crac.
G. Vincentius Joannis Ciepielowski ex Palat. Crac.
V. Adalberti Adalberti Bajer Crac.
G. Franciscus Martini Nadolski ex Duc. Brze.
G. Joannes Ignatii Smietanka ex Palat. Crac.
Eng Lucas Ludg. Dalyzinski Sevenien.
Eng Andreas Jacobi Adamski Dynecen.
Eng Josephus Matthiae Rogawski Lavimirien.
Eng Philippus Josephi Nawakiewicz Crac.
G. Jacobus Benedicti Durin ex Palat. Crac.
G. Vincentius Joannis Adolski ex Palat. Crac.
G. Laurentius Stanislai Nawoyciensk. ex Duc. Livonie.
Eng: Joannes Adalberti Lagoscinski ex Kluchar.
Eng Andreas Josephi Lwiat Lowski Zatorien.
Eng: Josephus Antonii Jerzmanowski Lyweccen.
G. Vincentius Joannis Bulczynski ex Palat. Crac.
Eng Matthias Andreae Drzewiecki Dzickanovien.
Eng: Matthias Francisci Kaufman Cracovien.
Eng Paulus Valentini Zaleski Skrzeszewien.
Eng Hyacinthus Blasii Wolinski Lyweccen.
G. Felix Ignatii Smietanka ex Palat. Crac.
Eng: Franciscus Josephi Lucs Cracovien.
Eng: Stephanus Adalberti Jelinski Serads.
Eng Stephanus Thomae Borchanski Crac.
Eng Joannes Lavimiri Skrzypinski ex Dio. Crac.
Eng Stephanus Joannis Sobolewski ex Dio. Crac.
Eng Stanislaus Adalberti Wiwianski ex Dio. Crac.
Eng Stanislaus Joannis Seredynski ex Crac. Dio.
Eng Carolus Joannis Pekarski Lavimiren.
Eng: Romualdus Michaelis Strumerski ex Dio. Crac.

S. Josephus
Eng: Mat
Eng: Paul
Eng Joan
Eng Simo
Eng Val
Eng Stan
Eng:
Eng: Mic
Eng: Jo
Eng
Eng: Ja
Eng
Eng: Ja
Eng: Ja
Eng: Ja

S. Josephus Nicolai Błeszyński de Pal: Siradien. C.
Ing: Matthaeus Antonii Błaszczykiewicz de Dio: Grae: C.
Ing: Paulus Mathiae Lusnicowski Cracch: P.
Ing Joannes Sebastiani Donkowicz de Dio: Grae C.
Ing Simon Antonii Królikowski: Grae: C.
Ing Valentinus Adalberti Borzymski de Lubawa Grae: C.
Ing Andreas Matthaei Sawrenski de Dio: Grae C.
Ing: Stanislaus Thomae Zawada de Dio: Grae: C.
S. Michael Nicolai Błeszyński de Palat: Siradien C.
Ing: Josephus Antonii Labor de Dio: Grae C.
Ing Vincentius Antonii Komorski Slomnicen C.
Ing: Simon Simonis Adamicki de Dio: Grae: C
Ing: Ignatius Josephi Kasperowski Grae C.
Ing Paulus Thomae Kosciolnicki Cleparden C.
Ing Joannes Joannis Mikusinski Grae: C.
Ing Felix Valentini Długonski de Dio: Grae: C.
Ing: Stanislaus Josephi Zielbinski: Grae: C.
Ing: Carolus Caroli Mszczynowski Bialeg C.
Ing: Felix Joannis Schredenski de Dio: Pal C.
Ing: Simon Simonis Mortek Bialeg C.
Ing: Jacobus Sebastiani Bilarowski Cleparde: C.
Ing Jacobus Adalberti Kurowski Cleparde C.
Ing Antonius Michaelis Borzymski de Dio: Grae: C.
Ing Laurentius Josephi Wawacke de Dio: Grae: C.
Ing Casimirus Adalberti Dobrocki Cleparde C.
Ing Laurentius Joannis Dudzinski Grae C.
Ing Georgius Felicians Naumowicz de Dio Grae: C
Ing Adalbertus Francisci Borski de Dio: Grae: C.
Ing: Andreas Laurentii Wiciechowski Grae: C.
Ing: Franciscus Josephi Krawski de Dio: Sessor: C.
Ing Josephus Pauli Kraykowski de Dio: Grae: C.
Ing Romualdus Laurentii Nowakowski de Dio: Grae C.
Ing Ignatius Ignatii Smietanka de Pal: Crac C.
Ing Balthasar Joannis Podbaurski Skarbien C.
Ing Gaspar Joannis Wiembicki Casimirien C.
Ing Joannes Wladislai Niewiarowski de Dio: Grae C.
Ing Petrus Joannis Kleyne Cleparc C.
Ing Josephus Joannis Salger Graec: C.
Ing Alexander Josephi Skupinski de Districi Lelo: C
Ing Carolus Petri Kowalski Wielicien C.
Ing Jacobus Norberti Gaertner Zywiecen C
Ing Gaspar Josephi Romer Grae: C
Ing Hyacinthus Joannis Kretowicz de Dio: Grae: C.
Ing Franciscus Caroli Borkowski Casimirien C.
Ing Thomas Christophori Durkowicz Wielicen C.
Ing Thaddaeus Michaelis Krzyżowski de Dio: Grae C.
Ing Thomas Matthaei Kowalkowski de Dio Grae C.
Ing Hyacinthus Dominici Zdarowski de Dio Grae: C.
Ing Casimirus Joannis Wolski Casimirien C.

Ing Stanislaus Michaelis Dudkiewicz Crac: S.
Ing Josephus Adalberti Wilczynski Crac: S.
Ing Cantius Josephi Wyszkowski Crac: S.
Ing Felix Antonii Ruskiewicz ex Diœ: Crac:
Ing Joannes Adalberti Baliszowski Chrzanoviensis S.
Ing Stanislaus Josephi Majowski Crac: S.
Ing Franciscus Michaelis Kaminski ex Diœ: Crac: S.
Ing Hilarius Jacobi Bojarski ex Diœ: Crac: S.
Ing Andreas Mathiæ Komalski ex Diœ: Crac: S
Ing Hyacinthus Thomæ Kowalski Vieliciensis S.
Ing Stanislaus Adami Waśkowski Crac: S.
Ing Josephus Thomæ Has ex Diœ: Crac: S.
Ing Franciscus Francisci Chylinski Crac: S.
Ing Vincentius Petrus Chumnicki ex Diœ: Cr:
Ing Joannes Matthæi Stefanowski ex Pal: Lublin: S
Ing Thomas Francisci Chylinski Crac: S.
Ing Adalbertus Josephi Wytyskiewicz Crac: S.
Ing Antonius Antonii Walter Crac: S.
Ing Stanislaus Cajetani Jastrzębski Crac: S.
Ing Hyacinthus Thomæ Kochanski ex Diœ: Crac: S
P. Josephus Floriani Sołtykowicz ex Crac: Pal: S.
Ing Casimirus Valentini Pogłudkiewicz ex Diœ: Crac: S.
Ing Petrus Adalberti Pacierkowski Clepard: S.
Ing Joannes Stanislai Folwarski Crac:
Ing Stanislaus Jacobi Pietrzycki Crac: S.
Ing: Adalbertus Joannes Skorupski ex Diœ: Crac: S
Ing Adalbertus Francisci Zaiączkowski ex Diœ: Cr: S
Ing Josephus Josephi Kiełtycki ex Diœ: Crac: S.
Ing Josephus Lucæ Sobierayski Crac: S.
Ing Andreas Simonis Borkowski ex Pala: Podla:
Ing Franciscus Stanislai Wiczkiewicz Casimi: S
Ing Josephus Simonis Stabinski ex Diœ: Crac: S.
Ing: Stephanus Valentini Jaworski Crac: S.
Ing: Stanislaus Bartholomæi Stromski Diœcesis Crac
Ing: Vincentius Josephi Patocy de Wisnicz
V. Josephus Andreæ Staniszewski Diœcesis Posnanensis M.O.C.
Andreas Joannis Chales Warmiensis
Joannes Mathiæ Dudzieński Diœcesis Crac:
Casimirus Josephi Stawski Artis Pictoriæ Magister

306

RECTORATU TERTIO

Perillustris et Admodum Reverendi Domini

M. IOANNIS IOSEPHI

RYGALSKI

Sacræ Theologiæ Doctoris, et Professoris, Collegæ Majoris, Ecclesiarum, Collegiatæ S. Floriani Custodis, Parochialis in Antiqua Korczyn Curati, Contubernii Geloniani et Coloniæ Academicæ Neo-Corcinensis Provisoris, Studii Generalis Universitatis Cracoviensis Magnifici

RECTORIS.

Commutatione Hiberna Die Jovis 16. Mensis Decembris Juvenes Academici, tum Alii Privilegiis huic Universitati concessis gaudere volentes Nomina et Cognomina sua Albo Cracoviensis Scientiarum Universitatis præstito Juramento dedêre 1773 Annô inscriptique sunt, eo, qui sequitur tenore et ordine.

Illris M. D. Josephus Ignatei Kalinowski Capitaneides Lelovienses

M. D. Hypolitus Francisci Kownacki Subdelegatides Smo:

M. D. Gabrielis Ignatius Szczepanowski Vexillif: Czernic.

M. D. Franciscus Josephi Zycinski Pocillatorid Crac:

M. D. Thomas Stanislai Dąmbski Dapifer: Trembovol:

M. D. Cantius Joannis Marchocki Vexillif: Crac:

M. D. Augustinus Stanislai Gostkowski Tribunides Sande:

M. D. Josephus Joannis Dąbski Ensiferides Inovratislaviens

307

M. D. Cantius Michaelis Prodzinski Prebendarius Lucovien
M. D. Josephus Fabricius Sierpeowski Vicarius Cando:
M. D. Dionisius Antonii Wargowski Cancellar. Cracov.
M. D. Felix Michaelis Prodzinski Prebend: Lucovien
S. D. Matthaeus Adalberti Cremiński
M. D. Vincentius Josephi Chwalibog Camerarius Vigen
M. D. Ludovicus Josephi Dmita Burggrabi: Cracov
Ing. Adalbertus Joannis Fabricij ex Dioec. Crac
Ing. Franciscus Valentini Kulesinski ex Dioec. Crac
S. D. Adalbertus Simonis Borowski ex Palat. Crac
Ing. Josephus Jacobi Pinskowski Crac
Ing. Felix Felicis Derzypan Crac
Ing. Cantius Hyacinthi Marszałkowski Chodowien
Ing. Vincentius Antonii Matecki Przemien
Ing. Andreas Franciscus Olewinski Plocen
Ing. Stanislaus Adalberti Dulawski Nowogrodien
Ing. Franciscus Adalberti Sochacki Crac
S. D. Thomas Michaelis Karnabski ex Ducat. Severien
Ing. Joannes Casimiri Bankowski ex Dioec. Crac
S. D. Vincentius Andreae Bojanowski ex Palat. Crac
Ing. Sebastianus Jacobi Wojciechowski Crac
Ing. Stanislaus Jacobi Pindurski ex Dioec. Crac
S. D. Jacobus Stanislai Zyciński ex Terra Visliz
Ing. Gregorius Valentini Skuratowski Wendzien
Ing. Theophilus Joannis Myszkowski ex Dioec. Crac
Ing. Petrus Antonii Poronski ex Dioec. Crac
Ing. Simon Matthaei Rusdowski ex Dioec. Crac
S. D. Gabriel Vincentii Białobrzeski ex Terra Radomi:
Ing. Bartholomaeus Martinus Haydasowski ex Pal Crac
S. D. Josephus Antonii Turski ex Palat: Crac
S. D. Vincentius Antonii Turski ex Palat Crac
Ing. Thomas Casimiri Polanski ex Dioec: Crac
Ing. Raphael Martini Valerianski Lovicien
Ing. Hyacinthus Adalberti Dylowski Casimirien
Ing. Martinus Joannis Sorecki Crac
Ing. Gregorius Josephi Raczynski Brzestochovien
Ing. Franciscus Josephi Rabinski Crac
Ing. Vincentius Antonii Tobiaszowski Crac
Ing. Antonius Joannis Biscupski Stopnicen
Ing. Raphael Mathiae Maryanski ex Dioec. Crac
Ing. Lucas Adamus Adelstowicz Curlovien

Ing: Jacobus Josephi Ozimkowski ex Diœc: Crac
Ing: Stanislaus Michaelis Kolkiewicz ex Diœc: Crac
G.D. Josephus Joannis Sipałło ex M.D. La Palat. Novogrodens
Ing: Carolus Valentini Kuteszynski Diœc: Crac
Ing: Felix Josephi Gizicki Crac:
Ing: Joannis Joannis Gotlinski Diœc: Crac
Ing: Adamus Stanislai Kobyłecki Dziatoszycensis
Ing: Casimirus Michaelis Przybyłowski Neocorcinens
Ing: Carolus Mathiæ Knapinski Crac
Ing: Simon Mathiæ Baczynski Casimirien
Ing: Vincentius Martinus Haydaszewski Crac
Ing: Gregorius Laurentii Łyszkowski ex Diœc: Crac
Ing: Matthæus Martini Witkowski Crac
Ing: Benedictus Josephi Hercules ex Bavaria
Ing: Georgius Theodori Kusleyko Socius Artis Typographicæ.
Ing: Josephus Marcellini Mastowski
Ing: Stanislaus Andreæ Tomidayski
Ing: Adalbertus Stanislai Kowalski Neoforiensis.
G. Valentinus Joannis Popiel ex Terra Premysliensi
V. Antonius Martini Fidowicz
Ing: Adalbertus Jacobi Chochołowski

RECTORATU PRIMO

Perillustris et Admodum Reverendi Domini

M. ANTONII NICOLAI KRZĄNOWSKI

Sacræ Theologiæ Doctoris et Professoris, Collegiatæ, S. Floriani Clepardiæ ad Cracoviam Præpositi, Universitatis Cracoviensis Senioris Patris Ejusdem Studii Generalis Magnifici.

RECTORIS.

Commutatione Estiva Die Septimâ Mensis Junii Juvenes Academici, tum alii Privilegiis huic Universitati concessis gaudere volentes, Nomina et Cognomina sua in Albo Cracoviensis Scientiarum Universitatis prestito Juramento dederè Anno inscripsique sint, eo, qui sequitur Tenore et Ordine.

Ing. Ignatius Francisci Lewinski Pol. Cracov. Sol.
Ing. Matthias Andreae Morticer Cracov. Sol.
Ing. Cantius Thomae Kikalinus Cracov. Sol.
Ing. Gasper Casimiri Dzielawski Cracov. Sol.
Ing. Casimirus Ignatii Jaroszewski ex Dioc. Cracov. Sol.
Ing. Vincentius Josephi Dolgicka ex Dioc. Cracov. Sol.
Ing. Mathias Adalberti Jakniewski ex Duc. Severiens. Sol.
Ing. Jacobus Josephi Sobieniowski Cracov. Sol.
Ing. Casimirus Antonii Dzierzkowski Venatorides Cracov. Sol.
Ing. Bernardinus Serafi Mroczkowski ex Pol. Cracov.
Ing. Michael Josephi Zelichowski Cracov. Sol.
Ing. Vincentius Josephi Kowalski ex Ducat. Lith. Sol.
Ing. Martinus Petri Pilecki ex Pol. Cracov. Sol.
Ing. Josephus Francisci Rojer Volbericanus Sol.
Ing. Petrus Gabrielis Zakrzewski ex Dioc. Cracov. Sol.
Ing. Vincentius Adalberti Adrivemberg ex Pol. Cracov. Sol.
Ing. Ignatius Casimiri Boryski ex Pol. Sandec. Sol.
Ing. Josephus Joannis Ritter Cracov. Sol.
Ing. Franciscus Pauli Gajewski ex Pol. Cracov. Sol.
Ing. Andreas Andreae Paslawski Scarbimiriens. Sol.
Ing. Adalbertus Antonii Linowski Tribun. Ord. Theut. Sol.
Ing. Josephus Adalberti Adrizenborg ex Pol. Cracov. Sol.
Ing. Petrus Valentini Zielinski ex Pol. Cracov. Sol.
Ing. Ludovicus Joannis Wyglarski Sol.
Ing. Balthasar Stanislai Odrowski Cracov. Sol.
Ing. Thomas Ignatii Staniszewski Cracov. Sol.
Ing. Constantinus Jacobi Drzewicki Scarbimiriens. S.
Ing. Joannes Casimiri Kossowski ex Dioc. Cracov. S.
Ing. Cajetanus Antonii Russocki Pokutiensis Dobrz. S.
Ing. Casimirus Dominici Donocowski Dioc. Cracov. S.
Ing. Joannes Josephi Dobrowski Pruszowicen. S.
Ing. Sebastianus Casimiri Waporski ex Dioc. Cracov. S.
Ing. Adalbertus Blasii Wiwianowski Sandecen. Sol.
Ing. Ignatius Josephi Dantowicz Rosnicen. Sol.
Ing. Josephus Michaelis Duninski Ducatus Lith. S.
Ing. Antonius Martini Wolinski ex Pol. Cracov. S.
Ing. Jacobus Michaelis Jaroszewski Miechovien. S.
Ing. Josephus Joannis Bruchalski ex Wiznia S.

Ing: Stanislaus Josephi Chrzanowski ex Diœc: Crac: Sol:
Ing: Casimirus Adalberti Trzcinski Crac: S.
Ing: Ignatius Josephi Skurski ex Ducat: Zathorien: S.
Ing: Franciscus Antonius Ostrzeszowicz ex Ducat: Zath: S.
Ing: Gaspar Laurentii Meciszowski Crac: S.
Ing: Nicolaus Stanislai Kiwurski Crac: S.
Ing: Jacobus Casimiri Kołaczkowski Sandomirien: Sol:
Ing: Joannes Stanislai Laszczykiewicz ex Diœc: Crac: S.
Ing: Carolus Casimiri Pawlinski ex Diœc: Crac: Sol:
Ing: Franciscus Francisci Szwabski ex Diœc: Crac: Sol:
Ing: Adalbertus Hyacinthi Gałuszkiewicz ex Koziegłowy Sol:
Ing: Lucas Nicolai Gorski Ustien: Sol:
Ing: Ignatius Casimiri Korecki ex Diœc: Crac: S.
Ing: Mathias Joannis Staszewski ex Diœc: Crac: S.
Ing: Carolus Adalberti Bajer Crac: Sol:
Ing: Petrus Josephi Zelichowski Crac: Sol:
Ing: Laurentius Joannis Chaluski ex Koziegłowy Sol:
Ing: Petrus Josephi Nowoczynski ex Diœc: Crac: Sol:
Ing: Stephanus Jacobi Karpinski ex Diœc: Crac: Sol:
Ing: Nicolaus Caroli Raczkowski ex Palat: Sand:
Ing: Antonius Matthæi Chodacki ex Diœc: Crac: Sol:
Ing: Joannes Pauli Swidowski Scavinen: Sol:
Ing: Josephus Joannis Szper Crac: Sol:
Ing: Andreas Jacobi Gorecki Zarczensis Sol:
Ing: Josephus Josephi Zelichowski Crac: Sol:
Ing: Casimirus Josephi Wyszkowski Crac: Sol:
Ing: Vincentius Jacobi Słomski ex Diœc Crac: Sol:
Ing: Gasper Bartholomæi Zamoyski Słomnicen: Sol:
Ing: Franciscus Sebastianus Małecki ex Diœc: Crac: Sol:
Ing: Franciscus Petri Filenski Wadovicen: Sol:
Ing: Antonius Joannis Krzeminski Skavinen: Sol:
Ing: Stanislaus Jacobi Stawinski ex Diœc Crac: Sol
Ing: Matthæus Lucæ Latosienski Ustiensis Sol:
Ing: Dominicus Stanislaus Szkalmirski Crac: Sol
Ing: Philippus Stanislai Stokłosinski Zathorien: Sol:
Ing: Valentinus Jacobi Szydłowski Clepardien: Sol:
Ing: Franciscus Michaelis Zelazowski ex Diœc: Crac: Sol:
Ing: Julianus Antonii Zborowski Crac: Sol:
Ing: Franciscus Ignatii Tarszynski ex Diœc Crac: S.
Ing: Joannes Francisci Faracki ex Diœc: Crac: S.
Ing: Cantius Michaelis Krzyżanowski ex Diœc Crac:
Ing: Matthæus Matthæi Macherzenski ex Diœc: Crac: S.
Ing: Vincentius Francisci Łącki ex Diœc: Crac: S.
Ing: Joannes Antonii Probanowski ex Diœc Crac: S.
Ing: Blasius Adalberti Sasorski Crac: Sol:
Ing: Antonius Josephi Stronski ex Diœc Crac: S.

Ing: Dominicus Pauli Wadasinski ex Diœc Crac: S.
Ing: Stanislaus Bartholomæi Dynarowski Clepard: S.
Ing: Martinus Sebastiani Marchucki ex Diœc Crac S.
Ing: Michael Laurentii Krawczycki ex Diœc Crac: S.
Ing: Antonius Matthæi Binkiewicz Crac:
Ing: Stanislaus Stanislai Michalski Crac: Sol:
Ing: Josephus Stanislai Janicki ex Diœc: Crac: S.
Ing: Rochus Sebastiani Grzybowski Casimirien Sol:
Ing: Martinus Joannis Zagorski Cracovien S.
Ing: Bartholomæus Ignatii Szydłowski ex Diœc Crac S
Ing: Joannes Casimiri Banczakiewicz Silesita Sol:
Ing: Ægidius Antonii Lukiewicz Zarcensis Sol:
Ing: Gaspar Adalberti Ptaszynski Naklensis S.
Ing: Fridericus Joannis Lewald Pilcensis Sol:
Ing: Joannis Joannis Przesławski Crac: S.
Ing: Sebastianus Joannis Bojarski Wielicien S.
Ing: Martinus Thomæ Chodacki ex Diœc Crac: S.
Ing: Valentinus Michaelis Krzyzanowski ex Diœc Crac S.
Ing: Hyacinthus Antonii Wawrzeniecki ex Diœc Crac S.
Ing: Casimirus Josephi Gołębiowski ex Diœc Crac: S.
Ing: Adalbertus Martini Koderski ex Diœc Crac:
Ing: Vincentius Casimiri Marczowski Cracovien.
Ing: Vincentius Michaelis Wesołowski Clepardien S.
Ing: Stanislaus Sebastiani Olszewski ex Diœc Crac S
Ing: Gabriel Antonii Flaczkiewicz Crac: Sol:
Ing: Ignatius Francisci Olewinski ex Diœc Crac: S.
Ing: Augustinus Josephi Gąsiorowski ex Diœc Crac S.
Ing: Ignatius Laurentii Dudkiewicz Resovien S.
Ing: Josephus Joannis Zięblowski ex Diœc: Crac: S.
Ing: Marcus Valentini Gryglewicz ex Diœc Crac S.
Ing: Antonius Joannis Młotkowski ex Pol: Crac: S.
Ing: Josephus Caroli Koczwarski ex Diœc Crac: S.
Ing: Joannes Stanislai Szczepanski ex Diœc Crac:
Stephanus Kwiatkowski Josephi M.O.C. Seminarij Acc. Alumnus
Laurentius Michaelis Kicki Diœcesis Plocen. Seminarij Acad. Alum.
Ing: Bartholomæus Michaelis Twardzinski Crac:
Ing: Carolus Michaelis Wotowski Crac: Sol:
Ing: Stanislaus Simonis Puczkiewicz Crac S.
Ing: Franciscus Jacobi Markiewicz ex Diœc: Crac: S.
Ing: Josephus Michaelis Nowomieyski.
Ing: Casimirus Stanislai Niewczytkiewicz ex Diœc: C. S.
Ing: Antonius Josephi Skorupski ex Diœc Crac: S.
Ing: Joannes Joannis Borowski ex Diœc: Crac:
Ing: Gregorius Adalberti Knesakowski Mstovien S.
Ing: Hyacinthus Joannis Popiołkowski Crac:
Ing: Joannes Rochi Szczygielski Warsavien S.
Ing: Christophorus Adalberti Sawicki ex Diœc Crac: S.
Ing: Stanislaus Antonii Stocki Culmensis

Nobilis ac Spectabilis D. Carolus Bernardi Lik Civis et Apothecarius Cracoviensis

Ing: Bonaventura Joannis Capistrani Bogdanowicz Leopolien

Die Lunae 19na Mensis Septembris, Commutatione hac aestiva

Antonius à Dembowa Góra Dembowski Scholasticus Coadjutor Cathedralis Vladislaviensis. mpp

Lucas Krajewski Canonicus Coadjutor Cathedralis Vladislaviensis Sa Auctte Aptca Publicus Notarius mp

Andreas Petri Fal Canonicus Cathedralis Vladislav mpp

Stanislaus Kaszewski Archi Collegiatae Lanceu Decanus Insignis Collegiatae Lovicien Coadjutor Archidiaconus Eccle Parochialis, in Brzeziny Praepositus mpp

---

RECTORATU SECUNDO

Perillustris et Admodu Reverendi Domini

M ANTONII NICOLAI KRZANOWSKI

Sacrae Theologiae Doctoris et Professoris Collegiatae S. Floriani Clepardiae ad Cracoviam Praepositi, Universitatis Cracoviensis Senioris Patris, Ejusdem Studii Generalis Magnifici.

RECTORIS.

Commutatione Hiberna Die decimaemo Mensis Novembris. Juvenes Academici tum Alii Privilegiis huic Universitati concessis gaudere volentes. Nomina et Cognomina sua Albo Cracoviensis Scientiarum Universitatis praestito Juramento dedêre. 1774to Annô inscriptiqué sunt, eô, qui sequitur tenore et Ordine.

Magnificus Vincentius Ignatii Ruchowski Dapiferides Cutnensis S.
Magnificus Josephus Nicolai Kossecki Pocillatorides Volhiniae S.
Magnificus Franciscus Martini Michalczewski Pocillatorides Laticzovien S.
Magnificus Bonaventura Martini Michalczewski Pocillatorides Laticzovien S.
G. Vincentius Joannis Lipski ex Palat: Sandor.
G. Josephus Joannis Lipski ex Palat: Sandor.
G. Stanislaus Jacobi Sokulski ex Palat: Crac.
G. Petrus Jacobi Sokulski ex Palat: Crac: S.
Ing: Michael Michaelis Grabowski ex Palat Crac: S.
Ing: Josephus Francisci Gostawski ex Duca Severi S.
Ing: Adalbertus Francisci Sasiemski ex Palat Crac: S.
Ing: Michael Andreae Budzenski ex Diae: Crac: S.
Ing: Vincentius Antonii Lewandowski ex Palat Crac: S.
Ing: Franciscus Michaelis Grabowski ex Diae: Crac: S.
Ing: Laurentius Lucae Boinski ex Palat: Posnanien S.
Ing: Cantius Valentini Krusinski Visticien S.
Ing: Josephus Antonii Ludwiszowski Diae: Crac: S.
Ing: Stephanus Martini Leski ex Diae: Crac:
Ing: Francisci Petrus Brodzinski Crac: S.
Ing: Stanislaus Matthaei Dryzga ex Diae Crac: S.
Ing: Vincentius Blasii Kielczinski Crac: S.
Ing: Blasius Antonii Kozłowski ex Diae: Crac: S.
Ing: Ignatius Antonii Wronski Zathoriensis S.
Ing: Adalbertus Adami Szczepanski Ustien S.
Ing: Franciscus Francisci Siedlecki ex Diae Crac: S.
Ing: Gregorius Adalberti Szafranski Zyvecen S.
Ing: Petrus Adami Lisienski Diae: Crac: S.
Ing: Joannes Adalberti Zielinski Diae: Crac: S.

Ing: Lucas Antonii Kliwinski Crac: S.
Ing: Mathias Joannis Stankiewicz Wadovicen S.
Ing: Joannes Simonis Romanowski Visnicen S.
Ing: Joannes Thomae Kliwczakiewicz ex Diae: Crac: S.
Ing: Jacobus Josephi Kotarbinski Diae: Crac: S.
Ing: Adamus Adalberti Kokoszka ex Diae: Crac: S.
Ing: Casimirus Cantii Nagaszewski Crac: S.
Ing: Joannes Stanislai Sokołowski ex Terra Vielicen S.
Ing: Stanislaus Casimiri Kiedrzynski ex Diae: Crac: S.
Magnificus Georgius Mathiae Dobranski Dapiferides Novogroden S.
Magnifi: Joannes Basilii Dobranski Pocillatoridis Sanocensis S.
G. Vincentius Michaelis Lewiecki ex Palat: Crac: S.
Ill. Andreas Augustini Niemierycz Castellandes Polanecensis S.
Ing: Thomas Egidii Staski ex Palat: Crac: S.
G. Joannes Antonii Stoiowski Burgrabides Crac: S.
G. Michael Antonii Stoiowski Burgrabides Crac: S.
G. Thomas Michaelis Lewiecki ex Palat: Crac: S.
G. Vincentius Joannis Pieniązek ex Palat: Crac: S.
G. Antonius Michaelis Szczepanski ex Palat: Crac: S.
Ing: Paulus Thaddaei Urbanski ex Ducatu Severien S.
Ing: Josephus Michaelis Szczepanski ex Palat: Becen S.
Ing: Stanislaus Georgii Michanski ex Diae: Crac: S.
Ing: Antonius Petri Mierzejowski ex Palat: Masoviae
Ing: Mathias Adalberti Porębinski Mstovensis S.
Ing: Alexander Michaelis Grabowski ex Diae: Crac: S.
Ing: Thomas Francisci Podlewski ex Diae: Crac: S.
Ing: Adalbertus Adalberti Popiołkiewicz ex Diae: Crac: S.
Ing: Thomas Andreae Majowski ex Diae: Crac: S.
Ing: Petrus Hyacinthi Męcinski ex Terra Premysl: S.
Ing: Cantius Benedicti Dunin ex Palati Crac: S.
Ing: Valentinus Adami Pawronski Crac: S.
Ing: Cajetanus Thomae Kuczkowski Diae: Crac: S.
Ing: Stanislaus Adami Pieniązek ex Palat: Crac: S.
Ing: Adamus Adalberti Woiaskiewicz Wadovicen S.
Ing: Bartholomaeus Jacobi Jarozinski ex Diae: Crac: S.
Ing: Martinus Mathiae Dębnicki ex Palat: Crac: S.

Honoratus Nicolaus Bielecki Artis Typographicæ Socius.

Ing: Josephus Josephi Bendyk Hobartensis

V. Carolus Martinus Ignatowski M. O. Clericus

Franciscus Philippi Sedlaczek Silesius.

Georgius Joannis Bednari Ungarus ad Lauream medicinæ Concurrens Mpra.

RECTORATU tertio

Perillustris Clarissimi et admodum Rndi Domini

D. M. ANTONII NICOLAI KRZANOWSKI

Sacræ Theologiæ Doctoris et Professoris Collegiatæ S. Floriani Clepardiæ ad Cracoviam Præpositi, Contubernii Hierosolymitani Provisoris, Almæ Universitatis Cracoviensis Senioris Patris, ejusdemque Studii Generalis, Magnifici, Amplissimi et Vigilantissimi

RECTORIS.

Commutatione Æstiva Juvenes Academici, Aliique Privilegiis huic Universitati concessis gaudere Volentes Nomina et Cognomina sua Albo Cracoviensis Scientiarum Universitatis præstito Juramento dedere Anno Domini 1775 Die 1ma Mensis Junii, inscriptique sunt, eo, qui sequitur, tenore et ordine.

M. D. Bartholomæus Josephi Ostaszewski Burgrabia de Zakro

M. D. Thomas Bartholomæi Ostaszewski Burgrabia de Zakro
capellanus S. C.

M. D. Ludovicus Francisci Silnicki Camerarius de Zatorica S.

M. D. Julianus Stanislai Dąmbski Dapifer de Trębowlica S.

M. D. Nicolaus Stanislai Borzykowski Dapifer. Latic. S.

M. D. Franciscus Cypriani Skirecki Pincernid Racoc. S.

M. D. Petrus Cyprianus Niwicki Pincernid Racoc. S.

M. D. Franciscus Martini Micorkowski Vocillat. Latic. S.

M. D. Stanislaus Adalberti Wosiński Dapifer. Lat. S.

M. D. Joannes Thomæ Łęcki Burgra. Inowrat. S.

M. D. Stanislaus Ludovici Borycki Cubic. Wiślic. S.

M. D. Michael Josephi Jaszyński ex Pal. Crac. S.

S. D. Josephus Josephi Jaszyński ex Pal. Crac. S.

S. D. Ignatius Michaelis Szczepanski ex Pal. Crac. S.

S. D. Cantius Andreæ Sutkowski ex Palat. Crac.

S. D. Jacobus Joannis Zalcyński ex Pat. Crac. S.

S. D. Ignatius Cantii Sypniewski ex Palat. Crac. S.

S. D. Andreas Adalbertus Drochowski ex Pal. Crac. S.

Ing. Mathias Adalberti Mączyński Crac. S.

Ing. Jacobus Adalberti Mączyński Crac. S.

Ing. Josephus Bartholomæi Majowski S.

Ing. Jacobus Stanislai Pączkowski Crac. S.

Ing. Andreas Francisci Nowicki Crac. S.

Ing. Antonius Josephi Jasnowski ex Pal. Crac. S.

Ing. Sebastianus Joannes Sutter Crac. S.

Ing. Franciscus Jacobi Binkowski Myslenicen. S.

Ing. Martinus Balthasaris Haller Crac. S.

Ing. Laurentius Joannis Artymer Crac.

Ing. Mathias Constantini Jaworzewski ex Palat. Crac. S.

Ing. Jacobus Chrisostomi Stawiński ex Palat. Crac. S.

Ing. Nicolaus Antonii Zielinski ex Palat. Crac. S.

Ing. Cantius Constantini Milinski ex Palat. Crac. S.

Ing. Petrus Romualdi Musiałowicz Crac. S.

Ing. Josephus Stanislai Lapanowski ex Pal. Crac. S.

Ing. Felix Josephi Skałkowski Sandomiricen. S.

Ing. Vincentius Antonii Jermanowski ex Palat. Crac. S.

Ing. Vincentius Josephi Lubieniecki ex Palat. Crac. S.

Ing. Joannes Adami Mąkowski ex Palat. Crac. S.

Ing. Josephus Bartholomæi Konieczkowski Zawiercen. S.

Ing. Josephus Augustini Jankowski ex Dioc. Crac.

Ing. Michael Adalberti Brandyrowski ex Palat. Crac. S.

Ing. Thomas Antonii Zyczewski ex Palat. Crac. S.

Ing. Joannes Casimiri Trepka ex Palat. Crac. S.

Ing: Andreas Lucæ Tuchowski ex Diœc: Crac: S
Ing Josephus Simonis Dzięciołowski ex Diœc: Crac:
Ing: Adalbertus Michaelis Kopaczynski ex Diœc: Crac: S
Ing: Jacobus Joannis Gutler Crac: S
Ing: Petrus Antonius Ptaszynski ex Diœc: Crac:
Ing Franciscus Andreæ Budzinski ex Diœc Crac: S
Ing Vincentius Lucæ Tuchowski ex Diœc: Crac: S
Ing Jacobus Antonii Kuczynski ex Diœc: Crac S
Ing: Stanislaus Antonii Ludwiszowski ex Diœc: Crac: S
Ing: Hyacinthus Michaelis Jordan ex Diœc: Crac: S
Ing: Josephus Davides Wiviers Crac: S
Ing Vincentius Hyacinthi Lewinski Crac: S
Ing Petrus Joannis Brzozowski Casimirien S
Ing: Gaspar Joannis Giebutowski ex Diœc: Crac:
Ing: Adalbertus Joannis Baranowski Craco: S
Ing Cantius Adalberti Ludwikowski Kętensis S
Ing: Simon Sebastiani Gałuskiewicz Clepardien
Ing Joannes Joannis Zukowski ex Diœc: Crac: S
Ing: Josephus Andreæ Suryn ex Pal: Crac: S
Ing: Andreas Michaelis Pacygiewicz ex Diœc Crac: S
Ing Stanislaus Stanislai Szostkiewicz ex Diœc Crac S
Ing Leonardus Joannis Zagorski Crac:
Ing: Vincentius Joannis Bałucki Crac: S
Ing Stephanus Georgii Szypułowski Crac:
Ing: Lucas Joannis Staszowski Crac:
Ing Michael Laurentii Wolski Crac: S
Ing: Jacobus Matthæi Chodacki ex Diœc Crac: S
Ing: Petrus Antonii Lodzinski ex Diœc: Crac:
Ing: Joannes Ignatii Trzcinski ex Diœc: Crac:
Ing Stephanus Thomæ Bałkowski ex Diœc Crac: S
Ing Josephus Casimiri Oleskiewicz Radomscensis S
Ing Bonaventura Antonii Donalski ex Diœc: Crac: S
Ing: Gaspar Sebastiani Małecki ex Diœc: Crac: S
Ing: Josephus Joannis Pajączkowski ex Palat: Leopol:
Ing: Petrus Gaspari Głębowski ex Diœc: Crac: S
Ing Joannes Josephi Trulinski ex Diœc Crac:
Ing: Vincentius Francisci Zgłobicki Kęntensis S
Ing Cantius Sebastiani Lisowski Clepardien S
Ing: Valentinus Laurentii Jdzikowski ex Diœc: Crac S
Ing Sebastianus Stanislai Legiński Ilcussien S
Ing: Antonius Adalberti Kuczerski Severien S
Ing: Petrus Norberti Mazurkiewicz Crac: S
Ing Joannes Ezechielis Szaszinski ex Diœc: Crac: S
Ing Josephus Josephi Nowinski Przyrovien S
Ing Melchior Vincentii Ptaszynski ex Diœc: Crac S
Ing Josephus Jacobi Słopnicki Myslenicen S
Ing Petrus Ignatii Mirecki Crac: S
Ing: Adalbertus Andreæ Dziewonski ex Diœc: Crac: S

Ing: Adamus Josephi Ryszkowski Wesołowicz S
Ing: Antonius Andreae Gryniewicz Kętensis S.
Ing Josephus Valentini Czosnowski Działoszycen S
Ing Nicolaus Christophori Machalski Słomnicen S
Ing Ignatius Michaelis Matawowski ex Diae: Crac:
Ing: Joannes Martini Guzowski Crac: S
Ing Paulus Blasii Startowski Słomnicen S
Ing Jacobus Laurentii Siewdayski ex Diae: Crac: S
Ing Michael Michaelis Rydel Crac: S
Ing: Laurentius Jacobus Wartakiewicz ex Diae Crac: S
Ing Gregorius Gasparis Ratayski Ustiensis S
Ing: Casimirus Martini Pieterski ex Diae: Crac S
Ing Mathias Stanislai Sropinski ex Diae Crac: S
Ing Josephus Nicolai Suchanski Kłobucen S
Ing Mathias Adalberti Axan Crac: S
Ing Michael Valentini Walewski Szczekocinen S
Ing: Franciscus Joannis Radonski ex Diae: Crac: S
Ing Laurentius Laurentii Bozenski Lelovien S
Ing Mathias Antonii Kalecinski Kremołowien S.
Ing Stanislaus Adalberti Tomaszewski Crac: S
Ing: Gaspar Josephi Liwonski Casimiren S
Ing: Andreas Joannis Lendorowicz Kromołowien S
Ing: Adalbertus Francisci Woidakowski ex Diae Crac: S
Ing: Jacobus Simonis Zylinski Skavinen S
Ing: Josephus Martini Katarzynski ex Diae Crac:
Ing Thomas Joannis Trajanowski Ravensis S
Ing Valentinus Matthaei Smagolski Clepardien S.
Ing Stephanus Casimiri Potawski Crac: S
Ing: Matthaeus Valentini Ligorowicz Lelovien S
Ing Antonius Joannis Kuczewicz ex Diae: Crac:
Ing Antonius Andreae Sudorowicz Dambrovien S
Ing: Andreas Matthaei Kopernicki ex Diae Crac: S
Ing Joannes Alexandri Stodołkiewicz Koziegłovien
Ing Josephus Christophori Rusiecki ex Diae Crac: S
Ing Adalbertus Lucae Wilanski Lelovien S
Ing: Josephus Joannis Ptaszynski ex Diae: Crac:
Ing Petrus Josephi Oczkowski Crac: S
Ing Stanislaus Josephi Niewolski ex Diae: Crac: S
Ing Andreas Martini Kawski ex Diae Crac: S
Ing: Matthaeus Mathiae Margasinski Koniecpolien S
Ing Antonius Caroli Ceranski ex Diae: Crac:
Ing Adalbertus Mathiae Adamowicz Koniecpolien S
Ing Josephus Francisci Borowiecki ex Diae: Crac: S
Ing Adalbertus Valentini Dulinski ex Diae Crac S
Ing Venceslaus Venceslai Ciecielicki Bohemus

Ing Thomas Joannis Breski Crac: S
Ing: Antonius Alexandri Offinowski ex Palat Crac: S
Ing Valentinus Josephi Szymanski Radomscen. S
Ing. Franciscus Adalberti Ładarowski ex Diae Crac S
Ing Joannes Michaelis Rybczynski Crac: S
Ing Constantinus Matthaei Labsienski Neoforen S
Ing Joannes Josephi Lindebein ex Palat Posnanien S
Ing Josephus Blasius Stachowicz ex Diae Crac S
Ing Sebastianus Joannis Kłobukowski Crac:
Ing: Antonius Pauli Branowski Nea Sandecensis

Die Mercurii 9na Mensis Augusti Commutatione hac Æstiva

Franciscus Stemmate Bylina de Ossowo ad Lubraniec Palatinatus Brestensis Cujaviae Adalberti et Catharinae de Komeckie Conjugum Parentum Filius Ossowski Origine Diecesis Cujaviensis Custos Cathedralis Cracovien in Koprzynica et Wiecławice Curatus mpp

Adalbertus Prawdzic Sierakowski Cnej Kiel in Jastrzęb & Gąsawy Curatus Curiae Eppalis Crac Judex Surrogat mpp

Die Lunae 2dâ Mensis Octobris. 1775.

Jo. de Nagłowice Rey Cano: Cu: Pre. Scho. Chełmen

et Coadjutor Cracoviensis mpp

RECTORATU 1mo

Magnifici Perillustris Clarissimi et Reverendissimi Domini

D. M. ANDREÆ LIPIEWICZ,

Utriusque Juris Doctoris et Professoris, Facultatis Juridicæ Pro-Cancellarii ac Decani, Ecclesiarum; Cathedralis Cracoviensis Canonici, Collegiatæ SS. OO. Cracoviæ Custodis, Parochialium; in Koniusza et Igolomia Curati, Judiciorum Consistorii Generalis Cracoviensis Assessoris, Librorum per Diœcesim Cracoviensem Ordinarii Censoris, Ordinandorum et Approbandorum Examinatoris, Collegii Juridici Senioris Patris, Contuberniorum; Jurisperitorum et Regio-Jagelloniani, tum Academiarum; Posnaniensis et Tarnoviensis Provisoris, Studii Universitatis Cracoviensis Generalis et Amplissimi

RECTORIS,

Annô Christi 1775. Commutatione Hiberna, infra scripti, servatis de Jure servandis solemnitatibus, in Album Universitatis Cracoviensis, Privilegiis huic Universitati concessis gaudere volentes, de Nomine et Cognomine eo qui sequitur tenore et ordine, inscripti sunt.

Josephus Joannes Nepomocenus Junosza Piaskowski Eccar: Cathe: Cracoviensis et Luceoriens Canonicus J. E. Cott: Olycensis Decanus Præpositus Rovnensis mpp

Franciscus Krzewski Publicus Sa Authoritate Apostolica, et Consistorii Placen Notarius. mpp

MD. Sebastianus Antonii Donikowski Dapiferides Ovruensis. ex Pal. Crac.
MD. Josephus Ignatii Woycinski Pincernides Ovruensis ex Pal. Sandom.
MD. Joannes Cantius Francisci Paczek Pincernides Ravensis ex Pal. Crac.
MD. Casimirus Adalberti Leniewski Pacillatorides Mielnicensis ex Pal. Crac.

MD. Adamus Adalberti Lenczewski Pocillatori des Mielnicensis ex Pal. Crac. s
MD. Macarius Stanislai Gostkowski Tribunides Sandec. ex Pal. Crac. s
MD. Stanislaus Michaëlis Szwaykowski Capitaneides Lodzinensis ex Pal. Crac. s
MD. Adamus Antonii Paprocki Pocillatorides Czerniechov. ex Pal. Crac. s
GD. Petrus Alexandri Otwinowski Pocillatori des Litvensis ex Pal. Crac. s
GD. Theophilus Adalberti Banaczkowski Instigatori des Consistorii Crac. s
GD. Joannes Pauli Dybisławski ex Pal. Posn. s
GD. Andreas Joannis Cantii Petruszyński ex Ducatu Osviecim. s
GD. Josephus Theodori Strzyżowski ex Pal. Cracov. s
GD. Ignatius Joannis Węglarski ex Crac. s
GD. Valentinus Josephi Lichocki Crac. s
GD. Balthasar Pauli Roszczynowski ex Pal. Ploc. s
GD. Hyacinthus Joannis Pieniązek ex Pal. Crac. s
GD. Theodorus Joannis Majowski ex Districtu Chęcinen. s
GD. Josephus Romani Wieruski ex Pal. Crac. s
GD. Joannes Pauli Lipski ex Districtu Xiążnen. s
GD. Joannes Cantius Pauli Lipski ex Districtu Xiążnen. s
I. Vincentius Francisci Ossowski Crac. s
I. Joannes Cantius Antonii Zubrowski ex Diœc. Crac. s
GD. Antonius Josephi Jarkowski ex Pal. Crac. s
I. Felix Michaëlis Szumiński ex Pal. Crac. s
I. Florianus Adalberti Kruer, Climontov s
I. Josephus Josephi Belica Crac. s
I. Georgius Michaëlis Szumiński ex Pal. Crac. s
I. Stanislaus Jacobi Michalski ex Pal. Crac. s
I. Theodorus Davidis Wiwian Crac. s
I. Petrus Antonii Wroblewski Crac. s
I. Andreas Stanislai Gniatkowski ex Pal. Crac. s
I. Ignatius Alexandri Zarzycki ex Pal. Crac. s
I. Casimirus Adami Plebańczyk ex Pal. Crac. s
I. Thomas Joannis Cantii Młodkowski Crac. s
I. Stanislaus Silvestri Giżycki ex Ducatu Zathor. s
I. Simon Martini Rayczyński ex Diœc. Crac. s
I. Gabriel Adalberti Karczewski ex Pal. Crac. s
I. Joannes Joannis Nurczyński ex Pal. Sierad. s
I. Joannes Thomæ Klęczkowski ex Diœc. Crac. s
I. Antonius Josephi Kluciński ex Pal. Crac. s
I. Bartholomæus Francisci Korbaszowski ex Diœc. Crac. s
I. Martinus Thomæ Rzepczyński ex Pal. Crac. s
I. Franciscus Matthiæ Teresiński Crac. s
I. Carolus Josephi Kształt Crac. s
I. Gaspar Georgii Mroziński Crac. s
I. Thomas Dominici Jurkiewicz ex Pal. Crac. s

I. Casimirus Stanislai Karczykiewicz ex Diœc. Crac. s
I. Joannes Thomæ Kotulski ex Diœc. Crac. s
I. Adalbertus Adami Łęcki Gnesnen. s
I. Sebastianus Sebastiani Kański ex Diœc. Crac. s
I. Matthæus Valentini Sarnecki ex Pal. Crac. s
I. Casimirus Josephi Skorupski ex Districtu Lelov. s
I. Antonius Josephi Cichocki ex Districtu Lelov. s

Petrus Theodosius Peez Canonicus Cathedralis Camenecensis Podoliæ Curatus Adamoviensis in Diocesi Cracoviensi Prælatus Domesticus Episcopi Camenecensis Podoliæ.

Andreas Francisci de Breze na Lanckoroniu Lanckoronski Canonicus Kioviensis

Jacobus Lanckoroński de Breze na Lanckoroniu & Francisci Patris filius Capitaneides Ravensis.

N. ~~Josephus~~ Thomas Popławski Artis Pictoræ Magister.
N. Joannes Gawęcki ejusq Artis Magister.

Stephanus Hołowczyc Pl. Osiecensis Cellmi Pr. Episcopi Ploc. Coadj. Crac. Secretarius: de Parentibus Constantino Hołowczyc & Marianna z Ostankiewiczów Roth Magistris Districtus Orsensis in Lithvania.

Georgius Joannis Chadyna Gumnensis silesius

Rectoratu 2do
Magnifici Perillustris Clarissimi & Reverendissimi D.
Domini M. ANDREÆ
LIPIEWICZ

J.U. Dris et Professoris, Facultatis Juridicæ Pro-Cancellarii ac Decani, Ecclesiarum Cathedralis Cracovien. Canonici, Collegiatæ SS. OO. Cracoviæ Custodis, Parochialium in Koniusza & Igołomia Curati, Judiciorum Consistorii Generalis Cracovien. Assessoris, Librorum per Diœcesim Cracovien. Ordinarii Censoris, Ordinandorum & approbandorum Examinatoris, Collegii Juridici Senioris Patris Contuberniorum Jurisperitorum et Regio-Jagelloniani tum Academiarum Posnanien. & Tarnovien. Provisoris Studii Universitatis Cracoviensis Gnalis & Amplissimi RECTORIS.

323

Anno Dni 1746. Commutatione æstiva in album Universitatis inscripti sequuntur

G. Michaël Matthiae Trzykowski. s.
G. Vincentius Josephi Stryzowski. s.
G. Sebastianus Antonii Stryzowski. s.
G. Antonius Francisci Roter. s.
G. Dismas Gasparis Gorecki s.
G. Hantius Antonii Strzyzowski. s.
G. Josephus Antonii Kozubski. s.
G. Franciscus Michaëlis Chaszka. s.
G. Joannes Michaëlis Saliger. Crac. s.
G. Antonius Alexandri Kuczyński. s.
G. Josephus Simonis Wykinski. s.
G. Ignatius Antonii Samnocki. s.
G. Stanislaus Antonii Samnocki. s.
G. ~~Valentinus~~ Antonius Valentini Marynowski. s.
G. Josephus Josephi Kozminski. s.
G. Paulus Stanislai Niedziwiedzki. s.
G. Antonius Petri Makowski. Leopol. s.
G. Michaël Petri Makowski. Leopol. s.
I. Thomas Gregorii Staszkiewicz ex V. Laskowa. s.
I. Stanislaus Joannis Zurkowski ex V. Szczepanow. s.
I. Franciscus Joannis Grzybowski Crac. s.
I. Adalbertus Valentini Kruszyński Vislicien. s.
I. Franciscus Joannis Szołabski Zatorien. s.
I. Matthias Josephi Sadowski. Crac. s.
I. Stanislaus Simonis Rupikowski ex V. Wieprz. s.
I. Franciscus Simonis Szymański Clepard. s.
I. Franciscus Michaëlis Kamiński ex V. Wieprz. s.
I. Joannes Hyacinthi Szczepkowski Vielicien. s.
I. Cajetanus Petrus Rys Crac. s.
I. Josephus Sebastiani Kramarski ex V. Krolowka. s.
I. Casimirus Matthiae Andzlikiewicz. Crac. s.
I. Hyacinthus Franciscus Zielenkiewicz. Bochnen. s.
I. Ignatius Petri Malinowski. Crac. s.
I. Joannes Hyacinthi Tuchowski. Scavinen. s.
I. Matthaeus Adalberti Gawlasiński Zyvecen. s.
I. Joannes Jacobi Słomski. Crac. s.
I. Stanislaus Joannis Laszczkiewicz ex V. Piaski. s.
I. Casimirus Adalberti Kubaszowski Kenten. s.
I. Antonius Matthaei Kurowski ex V. Rzędowice. s.
I. Andreas Josephi Sadowski. Crac. s.
I. Carolus Michaëlis Lipnicki. Crac. s.
I. Paulus Pauli Peszka. Crac. s.
I. Antonius Caroli Lisiński Crac. s.
I. Martinus Casimiri Adamczyński Crac. s.
I. Thomas Joannis Brzezański Clepard. s.
I. Thomas Adalberti Mroczkowski Crac. s.
I. Stanislaus Joannis Wątrobski Crac. s.
I. Josephus Michaëlis Kosiński. Crac. s.
I. Thomas Petri Pasiński ex S. Szczyrzyce. s.

I. Laurentius Casimiri Dąmbrowski Bochnen. s.
I. Joannes Josephi Dembski ex V. Spytkowice. s.
I. Antonius Joannis Szczepanowski Sędziszow. s.
I. Adalbertus Blasii Włochowicz Zabnen. s.
I. Clemens Adalberti Bałucki Opatovecen. s.
I. Philippus Casimiri Cieniński Posnan. s.
I. Josephus Andreae Kuchorski Kłobucen. s.
I. Carolus Michaëlis Matuszkiewicz Crac. s.
I. Matthias Pauli Jurzyński ex V. Rudawa. s.
I. Matthias Laurentii Pieniążek ex V. Gorzejowo. s.
I. Joannes Josephi Łabęcki ex V. Makow. s.
I. Joannes Hyacinthi Pomykalski Proszovicen. s.
I. Ludovicus Sebastiani Sawicki Częstochovien. s.
I. Vincentius Thomae Krysthiewicz Zathorien. s.
I. Joachim Blasii Kurnerski Crac. s.
I. Matthaeus Stanislai Białowodzki ex V. Tymowa. s.
I. Balthazar Josephi Kozłowski Crac. s.
I. Joannes Andreae Rogaczyński ex V. Rogoznik. s.
I. Antonius Matthaei Mączyński ex V. Krolowka. s.
I. Paulus Antonii Romański. Crac. s.
I. Felix Joannis Kozlicki Crac. s.
I. ~~Josephus~~ Jacobus Matthiae Krupinski Slavkovien. s.
I. Valentinus Sebastiani Kruczkiewicz Vieliczien. s.
Nblis Vincentius Alexius Paprocki. Crac. s.
I. Stanislaus Stanislai Płoczyński ex V. Liszki. s.

RECTORATU 3tio

Magnifici Perillustris Clarissimi & Reverendissimi D.
Domini M. ANDREAE
LIPIEWICZ

Juris Utriusque Doctoris & Professoris, Facultatis Juridicae Pro-Cancellarii & Decani, Ecclesiarum: Cathedralis Cracovien. Canonici, Collegiatae SS. OO. Cracoviae Custodis, Parochialium in Koniusza & Igołomia Curati, Judiciorum Gnalis Consistorii Cracovien. Assessoris, Librorum per Dioecesim Cracovien. Censoris, Ordinandorum et Approbandorum Examinatoris, Collegii Juridici Senioris Patris, Contuberniorum Jurisperitorum & Regio-Jagelloniani, tum Academiarum Posnaniensis, & Tarnoviensis necnon Scholarum Novodvorscianarum Provisoris, Studii Universitatis Cracovien. Gnalis Magnifici & Amplissimi

RECTORIS

Anno Dni 1776. Commutatione Hiberna in Album inscripti.

Illustris ac V.D. Martinus Casimiri Szweminski M. O. C. ex Archidiecesi Gnesnensi.

M.D. Josephus Ignatii Nieracki Pincernides Siradiensis. s.
M.D. Romualdus Petri Paprocki Dapiferides Dobrinensis. s.
M.D. Vincentius Michaëlis Lesniowski Dapiferides Buscens. s.
M.D. Antonius Joannis Pstrokonski Tribunides Petricov. s.
M.D. Josephus Stanislai Paprocki Vexillifendes Podlachiae. s.
M.D. Andreas Pauli Lewartowski Pincernides Novogrod. s.
M.D. Stanislaus Pauli Lewartowski Pincernides Novogrod. s.
M.D. ~~Andreas Pauli~~ Thaddaeus Pauli Lewartowski Pinc. Nov. s.
M.D. Cajetanus Dominici Nidecki Ensiferides Sarnav. s.
M.D. Joannes Nepomucenus Dominici Nidecki Ensiferides Sarnav. s.
M.D. Joannes Cantius Dominici Nidecki Ensiferides Novogrod. s.
M.D. Stanislaus Sebastiani Piotrowski Burgrabides Petricov. s.
M.D. Nicolaus Sebastiani Piotrowski Burgrabides Petricov. s.
M.D. Cajetanus Ignatii Pisarzewski Camerarides Zathorien. s.
M.D. Josephus Pauli Zielinski Camerarides Becensis.
M.D. Joannes Cantius Stephani Rozycki Subdelegatides Neocorc. s.
M.D. Josephus Jacobi Borowski Dapiferides Buscen. s.
M.D. Josephus Andreae Korbecki Dapiferides Bracłav. s.
M.D. Felix Joannis Pstrokonski Tribunides Petricov. s.
M.D. Jacobus Petri Ocieszalski Subdapiferides Szadkov. s.
M.D. Josephus Josephi Dymbski Ensiferides Varsav. s.
M.D. Adalbertus Pauli Zielinski Camerarides Becen.
M.D. Stanislaus Pauli Zielinski Camerarides Becen.
G.D. Joannes Cantius Josephi Brukner. s. ex Pal. Crac.
G.D. Ludovicus Andreae Budzynski ex Pal. Crac. s.
G.D. Gaspar Jacobi Zieleniowski
G.D. Ignatius ~~&~~ Onuphrii Fleszynski ex Pal. Crac. s.
G.D. Joannes Hyacinthi Kunicki ex Pal. Crac. s.
G.D. Josephus Josephi Brukner ex Pal. Crac. s.
G.D. Josephus Jacobi Migaczewski ex Pal. Crac. District. Sand. s.
G.D. Josephus Adalberti Zakrzewski ex Pal. Crac. s.
G.D. Cajetanus Stanislai Borzęcki ex Pal. Crac. s.
G.D. Josephus Jacobi Karpinski ex Pal. Sandom. s.
G.D. Michaël Stanislai Molędowski ex ~~Pal.~~ Pal. Crac. s.
G.D. Franciscus Stanislai Molędowski ex Pal. Crac. s.
G.D. Stanislai Joannis Herka s.
G.D. Onuphrius Stanislai Borzęcki ex Pal. Crac.
G.D. Florianus Stanislai Zwirkowski ex Pal. Crac.
G.D. Dominicus Stanislai Zwirkowski ex Pal. Crac. s.
M.D. Adamus Josephi Jezierski Thesaurarides Ovrac.
G.D. Hyacinthus Joannis Zagrodzki ex Pal. Crac. s.
M.D. Vincentius Michaëlis Bukowiecki Pincernides Pilsnen. s.
G.D. Adamus Samuelis Rusocki ex Pal. Crac. s.

GD. Franciscus Samuelis Ruzocki ex Pal. Crac. s.
I. Josephus Thomae Klimczynski ex Pal. Crac. s.
I. Adamus Adalberti Janicki ex Oppido Radomsko. s.
I. Franciscus Gabrielis Fabianski ex Pal. Crac. s.
I. Martinus Lucae Lalikiewicz ex Pal. Crac. s.
I. Josephus Nicolai Rydel ex Pal. Crac. s.
I. Felix Nicolai Rydel ex Pal. Crac. s.
I. Vincentius Bartholomaei Maciedzinski ex V. Oklesno. s.
I. Casimirus Bartholomaei Maciedzinski ex V. Oklesno. s.
I. Adalbertus Adalberti Kolendowicz ex Pal. Crac. s.
I. Carolus Jacobi Kotlarski Crac. s.
I. Joannes Josephi Szeling Crac. s.
I. Vincentius Casimiri Oleskiewicz ex O. Radomsko. s.
I. Thomas Jacobi Matelski ex Arenis. s.
I. Matthias Antonii Krzyzanowski Crac. s.
I. Joannes Michaelis Zapolski ex V. Radziszow. s.
I. Philippus Laurentii Jagielski Crac.
I. Valentinus Sebastiani Barczykiewicz ex O. Wolbram.
I. Gabriel Joannis Ratayski ex O. Uscie. s.
I. Josephus Antonii Krajanowski ex V. Stanigtki. s.
I. Petrus Adalberti Niziński ex O. Wieliczka. s.
I. Joannes Hyacinthi Jawecki ex O. Zywiec. s.
I. Vincentius Matthiae Bochenski Casimirien. s.
I. Ignatius Pauli Makowski ex Pal. Sandom.
I. Bartholomaeus Jacobi Kubliński ex O. Wadow.
I. Sebastianus Josephi Kucharski ex O. Kenty.
I. Casimirus Casimiri Ziębiński ex Diec. Crac.
I. Joannes Casimiri Ziebiński ex Diec. Crac.
I. Josephus Blasii Irzowski ex Pal. Crac. s.
I. Antonius Adalberti Felix Ilcussien.
I. Gaspar Ignatii Dydinski ex Pal. Crac. s.
I. Josephus Francisci Synowczyński ex V. Swiętniki. s.
I. Andreas Adalberti Dudkowski ex V. Swiętniki. s.
I. Blasius Joannis Balwirski ex O. Neocorcino. s.
I. Franciscus Adalberti Plewiński ex O. Częstochowa. s.
I. Valentinus Antonii Więckowski ex V. Kawodria. s.
I. Antonius Francisci Zadęcki ex O. Skała. s.
I. Franciscus Bonaventurae Majowski ex O. Neocorcino. s.
I. Valentinus Antonii Kochnowski Neocorcin. s.
I. Simon Josephi Grabowski Neocorcinen. s.
I. Adalbertus Joannis Ozorowski Crac. s.

I. Paulus Stephani Monczowski ex Sal. Crac.
I. Gregorius Adalberti Serkowski Ustrien. s.
I. Matthias Stephani Leszkowski Bochner. s.
I. Thomas Francisci Kowalski ex D. Grejus. s.
I. Thomas Adami Baduski Crac. s.
I. Josephus Michaelis Kotulski kenten. s.
I. Lucas Antonii Kruszewski ex D. Ludimiri s.
I. Carolus Jacobi Mirowski de Terra Velun. s.
I. Alexander Adalberti Lubowski ex Sal. Posnan. s.
I. Gallus Stanislai Pusikowski ex D. Biadolin. s.
I. Valentinus Antonii Draperyński kenten. s.
I. Josephus Josephi Siotchaski Sevenen.
I. Georgius Thomæ Radgowski ex D. Altpytha s.
I. Thomas Simonis Dmochiewiii ex Arenis. s.
I. Cajetanus Martini Starowiński ex Uviario. s.
I. Sebastianus Joannis Wolciowski ex Sal. Crac. s.
I. Stanislaus Laurentii Legowiii ex Sal. Crac. s.
M.D. Vincentius Georgii Zyski Collonellus de Regni. s.
M.D. Nicolaus Caroli Rzeczycki ex Sal. Sandom. s.
I. Franciscus Calimiri Rupczyński ex D. Tuszelow. s.
I. Adalbertus Alexandri Stodolkiewicz ex D. Horiestoay. s.
M.D. Franciscus Casimiri Brzeski ex Sal. Crac. s.
D. Matthias Casimiri Czarnecki ex Sal. Crac.

Felix Lewiński Presbyter ex Diœcesi Cujavie.
Hyacinthus Cieslinski ex Diœcesi Plocen.

Johannes Ludovicus Jorien Damsloy, natione gallus
Stanislaus Laurentii Laszkiewicz Artis Typographiæ Alumnus proprius
Socius. —

V. Matthæus Lucas Turski, prima Laurea Candidatus.

Joannes Gil filii de Monsieur Gil
Picay ac Regim.to de Fabris

V. Ivannes Ludovici Wrzosek M.O.C.
V. Gabriel Stanislai Zelinski, prima Laurea Candidatus.
V. Antonius Ignatius Dydinski prima Laurea Candidatus.
V. Thomas Francisci Koloneh prima Laurea Candidatus.

Petrus Lucidowski Presbyter Diœcesis Vilne. Officij Jmi
lis Caurie Notarij Nominatus.
Bonifacius Woldinski Subdiaconus. Diœcesis Plocen.
Ignatius Czyzewski Archidiœcesis Gnesnen Presbyter
Curiæ Illustrissimi Rndissimi Dni Episcopi Cujavien Regens.
U.J.D.
Simon de Block Bidlowski Palatinatus Russiæ Archidiœc
Leopol. manu pria

#

RECTORATU 5to

Magnifici Perillustris & Reverendissimi Dni

D. M. ANTONII ZOLĘDZIOWSKI

Utriusq; Juris, Sae Theologiæ Doctoris & Profesoris, Medicæ & Philosophicæ Facultatum Pro-Cancellarii, Collegii Majoris Senioris Patris, Ecclesiarum; Cathedralis Cracoviensis Canonici, Collegiatæ Visliciensis Scholastici, Parochialis Sae Jacobi Casimiriæ ad Cracoviam Præpositi, Seminarii Academico-Diœcesani Præfecti, Contubernii Starnigeliani Provisoris, Librorum per Diœcesim Cracoviensem Censoris, Studii Generalis Universitatis Cracoviensis RECTORIS,

Semestri hiberno ex Anno 1777. in 1778.

inscripti sunt in Album Studiosor Juvenes sequentes.

M. D. Simon Joannis Starowieyski Burgrabides Crac. S.
M. D. Ludovicus Stanislai Chwalibog Thesaurarides Cieckanow. S.
M. D. Thomas Ignatii Zakrzewski Judicides Terr. Zathor. & Osvecim. S.
M. D. Joannes Josephi Stocki. Camerarides Crac. ex Pal. Crac.
M. D. Ignatius Procopii Lingowski Tribunides Visliciens. ex Pal. Crac.
M. D. Josephus Antonii Chronowski. Thesaurarides Visliciens.
M. D. Josephus Alexandri Remer Colonellides Exerc. Reg. ex Pal. Sandomir.
S. D. Felix Ignatii Snieżek. ex Palatinatu Cracovien. S.
S. D. Theodorus Gregorii Leski. ex Palat. Crac. S.
S. D. Jacobus Stanislai Mikułowski. ex Distr. Chrzcinen.
S. D. Paulus Josephi Kozminski. ex Duc. Zathor.
S. D. Michaël Jacobi Bielinski. ex Pal. Crac.
S. D. Joannes Antonii Pietrzykowski. ex Pal. Crac.
S. D. Felicianus Michaëlis Bontani ex Duc. Severien.
S. D. Josephus Michaëlis Burski ex Pal. Crac.
S. D. Valentinus Joannis Raszewski. ex Pal. Crac. S.
S. D. Jacobus Michaelis Sulikowski ex Pal: Crac.
S. D. Vespasianus Josephi Bronicki. ex Pal: Crac. S.
S. D. Felix Stanislai Witowski. ex Pal. Crac.
Josephus Casimiri Raciborski. ex Pal. Crac. S.
Josephus Josephi Gotlarski. ex Pal. Crac. S.
Franciscus Sebastiani Luxelli Cracovien.
Simon Felicis Duszynski Cracovien.

Gaspar Pauli Bartoszewicz. Cracoviens.
Joannes Philippi Jarecki ex Pal. Siradiens.
Vincentius Joannis Woycikiewicz Crac: S.
Mathias Mathiæ Kubinski Cracoviens. S.
Franciscus Alberti Kwapinski. Miechoviens.
Antonius Joannis Galasinski Zwierzyncens.
Vincentius Nicolai Czeler Cracoviens.
Thomas Bonaventura Ząbecki Crac. S.
Joannes Stanislai Sperczynski Miechoviens.
Mathias Pauli Juszkiewicz Czyrzyciens.
Antonius Laurentii Nowicki Crac. S.
Josephus Adalberti Borowicz Lelovien.
Gaspar Andreæ Karczynski Cracoviens.
Martinus Joannis Balucki Crac.
Sebastianus Nicolai Gtowacki. Crac.
Thomas Nicolai Grabowski ex Duc. Zathor.
Hyacinthus Gregorii Chachulski. Crac.
Joannes Andreæ Karczynski Crac.
Ludovicus Josephi Optotowicz. Zyvecensis.
Stanislaus Martini Sienkowski. Crac.
Joannes Joannis Gielbutowski. Cracoviens.
Vincentius Casimiri Wolski Crac.
Adalbertus Josephi Jarkowski Dioc. Crac.
Carolus Pauli Stolarski Crac.
Carolus Antonii Samnocki de Brzezinka.
Ignatius Alberti Staniszewski ex Pal. Crac. S.
Joannes Jacobi Pawlikowski Crac.
Josephus Joannis Rantal. Crac. S.
Romualdus Joannis Nagaszewski Crac.
Josephus Antonii Choynacki Miechoviens.
Ignatius Matthæi Gotoszczynski Crac.
Josephus Josephi Filipowski de Picskowa Skała.
Josephus Pauli Peszka Cracoviens.
Casimirus Josephi Kozminski Ostrzeszoviens. S.
Michäel Casimiri Liszkiewicz ex Pal. Crac. S.
Michäel Andreæ Gąsiorowski Crac. S.
Joannes Joannis Mortek ex Duc. Osvec. S.
Hyacinthus Valentini Kruesinski ex Pal. Crac.
Hyacinthus Sebastiani Serwinski Severien.
Jacobus Andreæ Zapalski ex Pal. Crac.
Felicianus Mathiæ Tenorski Crac. S.
Basilius Petri Kwiatkowski Crac.
Adalbertus Jacobi Kostkiewicz ex Pal. Lublin. S.
Franciscus Francisci Solecki Przybynovien.
Josephus Jacobi Swietlinski ex Pal. Crac.

Adalbertus Adalberti Dziębowski. Staszovienę.
Ignatius Joannis Ramski Zielonecenę.
Martinus Francisci Zaiączkowski Mstovienę.
Josephus Joannis Wąsowicz Skavinenę. s.
Stanislaus Valentini Orłowski Crac.
Nicolaus Francisci Nowakowski ex Pal. Crac. s.
Carolus Josephi Kotlarski Crac. s.
Thomas Blasii Drozdzewski Vivarienę.
Simon Joannis Smigrodzki Landzkoronenę. s.
Josephus Josephi Brzezowski Raciechovicenę. s.
Mathias Jakubowski factus Medicinæ Doctor &c.
Vincentius Thomæ Wysocki ex Duc. Zathorienę.
Felix Joannis Rutkowski Cracov: s.
Jacobus Alexii Kownacki Lipovienę. s.
Albertus Dominici Susecki de Opp. Skała. s.
G. Martinus Stanislai Maszewski ex Pal. Crac:
Antonius Josephi Albertowski. ex Palat: Podoliæ.
Adamus Valentini Kłosowski. Crac: s.
Andreas Gregorii Markiewicz Crac: s.
Vincentius Simonis Załuski. Crac:
Thomas Mathiæ Grzegorzkiewicz ex Pal. Crac: s.
Cantius Andreæ Rydalski. Kętensis.
Balthasar Ignatii Pawłowski ex Duc: Zathor: s.
Adamus Mathiæ Lanuszkiewicz de Zakrzewo. s.
Cajetanus Michäelis Duczynski. Lipovienę. s.
Joannes Joannis Kozerski. Zathorienę. s.
Andreas Antonii Mązynski. Cracovienę. s.
Mathias Nicolai Gawlikowski. Vielicienę. s.
Constantinus Antonii Oswiecimski. Kromołovienę.
Jacobus Melchioris Parynski. ex Palat: Crac: s.
Ignatius Danielis Knyszowski. ex Pal: Russiæ
Michäel Constantini Pauszewski. ex Palat: Crac:
Antonius Adalberti Kicinski. ex Palat: Crac:
Michäel Francisci Meysner. Cracovienę. s.
Stephanus Casimiri Kuderski. Vielicienę.
Matthæus Gregorii Czubinski. Zywecenę.
Ignatius Michäelis Podlewski. Cracovienę.
Josephus Joannis Brzeski Cracovienę.
Joannes Casimiri Cieciszowski Cracovienę.
Vincentius Dominici Susecki Skałensis.
Balthasar Lucæ Olexinski Landzkoronenę.
Antonius Sebastiani Grzebeliszowski Będzinenę. s.
Jacobus Andreæ Kurczabowicz. ex Pal: Crac: sol.
Joannes Joannis Ziębinski ex Pal: Crac: s.

Stephanus Adalberti Jaworski. Crac:
Petrus Michàelis Kornalski ex Duc: Severienę.
P. Sebastianus Gabrielis Zakrzewski ex Palat: Crac:
Hyacinthus Cypriani Gaykowski de Poręba.
Josephus Simonis Gębczynski ex Duc: Sever. s.
Nepomucenus Stanislai Pisarski de Gosprzydowa. s.
Josephus Stanislai Kozłowski. Cracovienę. s.
Ludovicus Martini Wytyszkiewicz de Koszyce
Vladislaus Sebastiani Bobolecki Zathorienę.
Adalbertus Adalberti Białkowski Clepardienę. s.
Joannes Valentini Mistalski Cracovienę.
Franciscus Stanislai Chmurzynski ex Pal: Crac:
Franciscus Gregorii Zarczynski. Visliciene.
Adalbertus Valentini Wilczynski de Orłow.
Franciscus Georgii Lichocki Moravę Ostraviensis.
Ignatius Giecy Curatę Dopiewiens. et Prof. Geom. in Coll. Posnans.
Antonius ~~Preidl~~ Augustini Preidl Silesius Benkoviensis
Laurentius Simonis Vincler Silesius Benkoviensis.
Joannes Joannis Zychon Silesius Paprotzinens.
Joannes Laurentii Kirski Silesius Lendzinensis
Joannes Zeyman Artis Typographicae Socius.
Valentinus "Jacobi" Hoscheck Silesius Labanthensis
Emmanuel Demuray Dominici Demuray — Gallus.
Joannes Joannis Połomski ex Pal: Pomeraniae.
Dominicus Deütsch Antonii Deütsch Silesius oppaviensis.
Joannes Augustini Prayd Sil: Benkoviensis.
Raphael Josephus "Czerwiekowski" Danielis "Districtus Pinscensis
Franciscus Ignatij Gorski Archidiaconus Tard. in Kołyhanka Curatus
Pr Alphonsus Orański O. S. Bene: Prof Horodiscens:
Pr Bartholomeus Rudziewicz Or: S.B: M: Nesvis. Prof.

RECTORATU

Magnifici Perillustris & Rndissimi Domini D. M. ANTONII ZOLĘDZIOWSKI

Utriusque Juris, Sae Theologiae Doctoris, Cathedralis Canonici, Visliciensis Scholastici, &c: Studii Generalis Universitatis Cracoviensis

RECTORIS

Semestri hiberno ex Anno 1779. in 1780mum Juvenes Academici, tum aliae Personae Privilegiis huic Universitati concessis gaudere volentes, Albo praedictae Universitatis Nomina & Cognomina sua dederunt, ordine, ac serie, prout sequitur.

V. Martinus Stanislai Danielowicz M.O.C.
V. Adalbertus Joannis Nowobielski. M.O.C.
V. Casimirus Joannis Kraiewski. M.O.C.
V. Adalbertus Adalberti Zatorski. M.O.C.
V. Michäel Mathiae Kopczynski. M.O.C.
V. Andreas Andreae Charbucinski M.O.C.
V. Vladislaus Alberti Czaiowicz. M.O.C.
V. Laurentius Stanislai Sieczka. M.O.C.
V. Paulus Andreae Kowalczyk. M.O.C.
V. Adalbertus Urbani Lipka. M.O.C.
V. Sebastianus Joannis Mankiewicz. M.O.C.
V. Joannes Stephani Babicki. M.O.C.
V. Josephus Thomae Maierski. M.O.C.
V. Joannes Pauli Smutek. M.O.C.
V. Mathias Matthaei Podawski. M.O.C.
V. Andreas Joannis Chrobaczyk M.O.C.
V. Joannes Matthaei Pisarczyk. M.O.C.
V. Joannes Thomae Zulicki. M.O.C.
V. Jacobus Andreae Wygonek. M.O.D.
V. Bartholomaeus Andreae Dwornicki. M.O.C.
V. Michäel Josephi Molitor. M.O.C.
V. Franciscus Josephi Zacharowicz M.O.C.
V. Paulus Casimiri Budzinski M.O.C.
V. Florianus Xaverii Strabach Bohemus Zwikaviensis

P. Florianus Brzeski Ord: Sti Benedicti Monasterij Sieciechoviensis Professus mpp

R.D. Apollinaris Trzcianski Ords Canonicor Regularium B.B. MM. de Pdi Cracoviensis Professus. mpp

R.D. Ambrosius Zabinski Ords Canonicor Regl BB. Martyr de Pdia Cracoviensis Professus mpp

R.D. Gregorius Niedzielski Canonicor Regl BB. Martyrum de Pdia Cracoviensis Professus. mpp

R.D. Theophilus Kuczynski Canonicor Regl BB. MM. De Pdia

Martinus Laurentii Siemieński M.O. Cler. Archi Diœcesis Gnesn mpp

Stanislaus Josephi Kulczycki M.O. Cler. Diœcesis Camin

P. Leonardus Jonczewski O.S.B. Monasterii Plozen Prof mpp

V. Albertus Joannis Miskowicz. M.O.C.

V. Joannes Martini Szachnowicz M.O.C.

V. Josephus Mathiæ Czerwinski M.O.C.

I. M.D. Macarius Kluszewski Castellanides Biecen.

M.D. Hilarius Nicolai Kossecki. Pocillatorides Volch:

M.D. Michäel Joachimi Sobolewski Pocillatorides Mielnic:

M.D. Adolphus Simonis Chwalibog Vice-Palat: Prossovicen.

M.D. Josephus Adami Slaski Colonellides Exerc: Regni.

M.D. Joannes Antonii Kaczynski Vice-Palatinides Sandomir:

M.D. Michäel Stanislai Chronowski } Vice Palat: Visliciens

M.D. Xaverius Stanislai Chronowski }

M.D. Franciscus Josephi Krzycki Dapiferides Posnanien.

M.D. Antonius Michäelis Dobrzanski Pocillatorides Chelmen.

M.D. Maximilianus Kownacki Vice Palatinides Pilsnen.

M.D. Joannes Alberti Miraszowski Dapiferides Halicien.

M.D. Felix Cajetani Zakrzewski Dapiferides Chęcinen.

G.D. Thomas Alberti Grochowski ex Pal. Crac:

G.D. Antonius Alexii Paprocki. ex Pal: Crac:

G.D. Vincentius Constantini Milinski ex Pal. Crac:

G.D. Adalbertus Josephi Kozminski ex Palat: Crac:

G.D. Joannes Bartholomæi Trepka ex Palat: Crac:

G.D. Andreas Feliciani Rogowski ex Palat: Crac:

G.D. Vincentius Francisci Chodorowicz ex Duc: Zathor.

G.D. Josephus Ludovici Tysson ex Palat: Sandomirien.

G.D. Matthæus Pauli Waligorski ex Palat: Crac:

G.D. Stanislaus Josephi Noszkowski ex Palat: Crac:

S.D. Gaspar Michaëlis Burski ex Palat: Crac:
S.D. Quirinus Antonii Rogowski ex Palat: Crac:
S.D. Josephus Cantii Boczkowski ex Palat: Crac:
S.D. Vincentius Simonis Klemensiewicz ex Pal: Crac:
S.D. Ignatius Alexandri Gąsiorowski ex Pal: Crac:
S.D. Hyacinthus Michaëlis Błędowski ex Pal: Sandom:
S.D. Antonius Josephi Juszyński. ex Pal: Cracovienę.
S.D. Josephus Francisci Zakrzewski ex Duc: Severiæ.
S.D. Antonius Andreæ Korbecki ex Palat: Crac:
S.D. Thadæus Alexandri Niewiarowski ex Pal: Crac:
S.D. Jacobus Bartholomæi Trepka. ex Palat: Crac:
S.D. Michaël Antonii Kosiński. ex Palat: Crac:
S.D. Ignatius Michaëlis Swięcicki ex Pal: Crac:
S.D. Ludovicus Andreæ Hebda. ex Duc: Zathor:
S.D. Vincentius Adalberti Zakrzewski ex Duc: Zathor:
S.D. Stanislaus Josephi Niklewicz ex Pal: Crac:
S.D. Joannes Antonii Karonski ex Palat: Crac:
S.D. Martinus Michaëlis Lewiecki ex Pal: Crac.
S.D. Josephus Joannis Trzeciak ex Palat: Crac:
Ingenui. Paulus Bartholomæi Przybylski Crac:
Jacobus Matthæi Charzewski de Staniątki.
Dominicus Bernardi Rauszer. Cracovienę.
Andreas Alberti Sprawiński de Zarki.
Ignatius Andreæ Labaiewski. Cracovienę.
Alexius Bartholomæi Marczewski ex Pal: Crac:
Adalbertus Joannis Zurkowski ex Pal: Crac:
Paulus Joannis Choynowski. Cracovienę.
Martinus Antonii Tarłowski Myslenicenę.
Joannes Blasii Oczkowski. Krzanovienę.
Sebastianus Stanislai Chmielowski. Lapczycenę.
Joannes Jacobi Maiowski de Golkowice.
Joannes Joannis Stropiński Cracovienę.
Carolus Josephi Luszczykiewicz ex Pal: Crac:
Josephus Valentini Zaleski Crac:
Josephus Casimiri Jedlinski. Leopolienę.
Felix Adæ Adamski. Cracovienę.
Sebastianus Hyacinthi Widawski ex Palat: Sandomir:
Stanislaus Gaspari Zajączkiewicz Kijensis.
Cantius Josephi Woynarowski ex Pal. Crac:
Michaël Gaspari Grubecki Vielicienę.
Simon Francisci Michnowski Cracovienę.

Ingenui. Josephus Adalberti Kiezowski de Jodłowka.
Joannes Thomæ Jackowski Andreovienſ.
Felix Alberti Piasecki Myslenicenſ
Romualdus Nicolai Dąbrowski Cracovienſ
Lazarus Joannis Sropinski ex Pal: Crac:
Andreas Laurentii Smolikowski Ustienſ
Stephanus Pauli Skoworonski ex Pal: Sandom:
Ignatius Nicolai Olesinski de Imielen
Thomas Adalberti Nowakiewicz de Koszyce.
Carolus Francisci Mayzner Crac:
Casimirus Laurentii Miczyszowski Crac.
Vincentius Thomæ Hass. ex Pal: Crac:
Stephanus Joannis Zietkiewicz Częstochovienſ
Ignatius Ludovici Ktodnicki de Skała.
Jacobus Martini Pulczynski ex Palat: Crac:
Stanislaus Alexii Ogielowicz de Brzesko.
Bartholomæus Stanislai Bogdzinski Vielicienſ
Hyacinthus Adalberti Sulkowski Częstochovienſ
Cantius Francisci Fugowski de Dąbrowka.
Martinus Josephi Jelenski Posnanienſ
Antonius Josephi Ryzinski Myslenicenſ
Valentinus Thomæ Janikowski Vadovienſ
Isidorus Antonii Mitkowski de Rudawa
Stanislaus Petri Czekayski Bochnenſ
Felix Pauli Skamczynski Bochnenſ
Martinus Matthæi Kaydrowicz Kętensis.
Josephus Matthæi Tobolski Willamovicenſ
Josephus Alberti Kubeszowski Cracovienſ
Michäel Simonis Karasiewicz Cracovienſ
Antonius Nicolai Biczowicz Myslenicenſ
Stanislaus Josephi Szczygnowski ex Distr: Pinscenſ
Josephus Adalberti Walewski ex Palat: Cracovienſ
Jacobus Bartholomæi Kopcinski Kętensis.
Felix Chrisostomi Budner ex Palat: Ravenſ
Ignatius Sebastiani Mastowski. Zarcensis.
Valentinus Stanislai Waforski Myslenicenſ
Franciscus Francisci Swidzinski Ustiensis.
Thomas Adalberti Saryzinski Clepardienſ.
Stanislaus Stanislai Humanowski Cracovienſ
Bartholomæus Stanislai Kapuscinski ex Duc: Sever:
Antonius Casimiri Starzynski ex Pal: Crac:
Stanislaus Hyacinthi Gaiewicz ex Pal: Crac:

Simon Petri Laszynski è V. Lakta.
Josephus Bartholomæi Kasparowicz ex Pal: Trocen.
Matthæus Michaëlis Popczynski ex Pal: Crac:
Antonius Antonii Frythuber ex Pal: Crac:
Antonius Josephi Czernecki Clepardien.
Mathias Thomæ Zbierowski Zywecen.
Joannes Michaelis Ostrowski ex Pal: Crac:
Antonius Laurentii Borzynski ex Pal: Crac:
Stephanus Joannis Rokowski ex Palat: Trocen.
Ludovicus Ludovici Chrzayzczewski ex Pal: Crac:
Martinus Laurentii Flasinski ex Duc: Zathor:
Joannes Ignatii Kromer. Cracovien.
Ignatius Bartholomæi Przybylski Crac:
Vincentius Matthæi Gatkiewicz Crac:
Franciscus Antonii Obonski Myslenicen.
Joannes Mathiæ Zgnietkiewicz ex Pal: Crac:
Antonius Antonii Dychowicz ex Pal: Crac:
Felicianus Nicolai Jurkowski Crac:
Josephus Adalberti Dziewinski Crac:
Casimirus Lucæ Kudasiewicz Myslenicen.
Martinus Laurentii Czopkiewicz Ketens.
Hyacinthus Andreæ Malecki ex Pal: Crac:
Joannes Blasii Sasorski ex Pal: Crac:
Josephus Josephi Wolanski Crac:
Balthasar Stanislai Watorski Visliciens.
Casimirus Gabrielis Kozlowski Clepardien.
Ignatius Andreæ Woykowski Crac:
Josephus Alberti Wielkodworski Crac:
Simon Adalberti Grzybowski Czerniechovien.
Andreas Alberti Kozacki ex Pal: Crac:
Franciscus Thadæi Urbanski ex Duc: Sever:
Joannes Martini Wegrzynowski Myslenicen.
Casimirus Bartholomæi Sosenkowski ex Pal: Crac:
Stanislaus Thomæ Ciepielowicz Myslenicen.
Bartholomæus Andreæ Stozek ex Pal: Crac:
Felicianus Thomæ Nowakowski Czestochovien.
Joannes Adæ Kotonski Ketensis.
Joannes Jacobi Maronski ex Pal: Crac:

Lucas Martini Gulczynski de Lasko.
Adalbertus Casimiri Jurczynski de Sielc.
Vincentius Josephi Dzięgowski ex Pal: Crac:
Josephus Jacobi Kraiewski Sandecene
Felix Joannis Muszynski ex Pal: Crac:
Antonius Joannis Uieyski de Jasienno.
Antonius Mathiæ Tycz. Zyvecene
Mathias Alberti Nowakowski Zarcene
Cantius Antonii Samporski ex Pal: Crac:
Blasius Martini Czerwinski Wesolovicne
Hyacinthus Petri Molęcki Clepardiene
Matthæus Laurentii Konieczny de Kozieglowy.
Mathias Pauli Peszka Cracovicne.
Valentinus Francisci Parzelski ex Pal: Crac:
Thomas Joannis Dobrowolski Vislicicne
Casimirus Nicolai Grabowski ex Pal: Crac:
Josephus Stephani Leszczycki Crac:
Cantius Andreæ Rydalski Cracovicne
Mathias Francisci Jurkiewicz Crac:
Nicodemus Alberti Zabinski ex Pal: Crac:
Antonius Francisci Machnicki ex Pal: Crac:
Adamus Joannis Sądecki ex Pal: Crac:
Joannes Francisci Dubeltowicz de Chmielnik
Valentinus Jacobi Zacherski Crac:
Andreas Thomæ Jankowski de Mstow.
Jacobus Casimiri Wolski Cracovicne
Michäel Thomæ Stanowicz Cracov:
Josephus Ignatii Bielinski ex Pal: Crac:
Sebastianus Bartholomæi Nodalski ex Duc: Zath.
Cantius Casimiri Wolski Cracovicne
Valentinus Blasii Batorowicz ex Pal: Sandom:
Antonius Hyacinthi Skalski ex Duc: Zathor:
Martinus Jacobi Zaiączkiewicz Myslenicene
Matthæus Bartholomæi Poradowski Miechovicne
Ignatius Jacobi Stępinski ex Pal: Crac:
Martinus Petri Florkiewicz ex Pal: Sirad:
Thomas Michäelis Kiedrzynski Cracovicne

Thomas Mathiæ Kostkiewicz Cracoviens.
Casimirus Adalberti Jagodzinski Crac:
Sebastianus Martini Rzepecki ex Pal: Crac:
- Antonius Sebastiani Popławski ex Palatinatu Cracoviens: ex Societate Literatorum Varsaviae pro conficiendis Libris Elementaribus.
Christophorus Pauli Idatte Nanceianus ex Diœcesi Tullensi presbyter-
- Canonicus Cathedralis Plocensis mpp.
V. Joannes Antonii Duchnowski ex Palat. Podlachiæ Ritus Græci.
Josephus Andreæ Smyczek. Silesien.
Franciscus Ignatii Jäsch Silesien.
Adamus Andreæ Kaczmarczyk Silesien.
Adamus Georgii Stalmach. Silesien.
Joannes Michaëlis Soyka Testovislensis ex Districtu Plesnensi
Michaël Joannis Fox ex Districtu Melsacensi.
Carolus Andreæ Klor Silesius Triecensis
V. Josaphat Murzynowski M.O.C. Diœcesis Plocen. „Sd. Canonibus creatus D. 6. Jul. 1781. in S. Th. et„
Adalbertus Valentini Sopaczynski ex Palat. Crac.

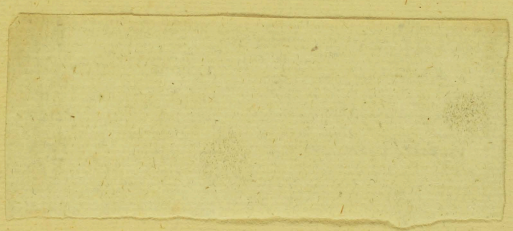

Z.

Zdzienski — — — — — 46.
Zarzecki — — — — — 115.
— — — — — 179.
Zukowski — — — — — 208.
Zabłocki — — — — — 213
214.

363

869

Forma wydawania Extraktow z tey xiąszki da:
tym sposobem.

Ad Requisitionem N. Inscriptionem sui in Album seu Metricam Studentium Universitatis Cracovien factam per extractum sibi extradi petend, Officium Rectorale ejusdem Universitatis attenta illius justa petitione eandem Inscriptionem extradere mandavit, quae est de tenore tali =

" Anno Domini 1747. Die Veneris 21. Mensis Aprilis. Commutatione hyemali, Rectoratu 15. Magnifici Perillis et Reverendi Dni M. Joannis Lulini U.J.D. et Prpis Ecclesiar Cathlis Crac: Canonici etc. etc. inscriptus est =

375

