ARCHIWUM UNIWERSYTETU JAGIELLOŃSKIEGO

ZESPÓŁ:

Rękopisy XV–XVIII w.

SYGNATURA:

Rkps 100 – Liber conclusionum facultatis philosophicae Universitatis Cracoviensis 1760-80

DIGITALIZACJA:

Archiwum Uniwersytetu Jagiellońskiego

2017 r.

1. NR ARCHIWUM:	2. NAZWA ARCHIWUM:	
805	Archiwum Uniwersytetu Jagiellońskiego	
3. NAZWA ZESPOŁU:		
Rękopisy XV–XVIII w. (Rkps)		
4. NR ZESPOŁU:	5. SYGNATURA OBIEKTU:	
2	Rkps 100	
6. LICZBA STRON/KART:	7. LICZBA SKANÓW:	
340	240	
8. DATA WYKONANIA:	9. NAZWA PRACOWNI:	10. WYKONAWCA KOPII CYFROWYCH:
2018	Archiwum UJ	Maciej Janik
11. UWAGI:		
-		

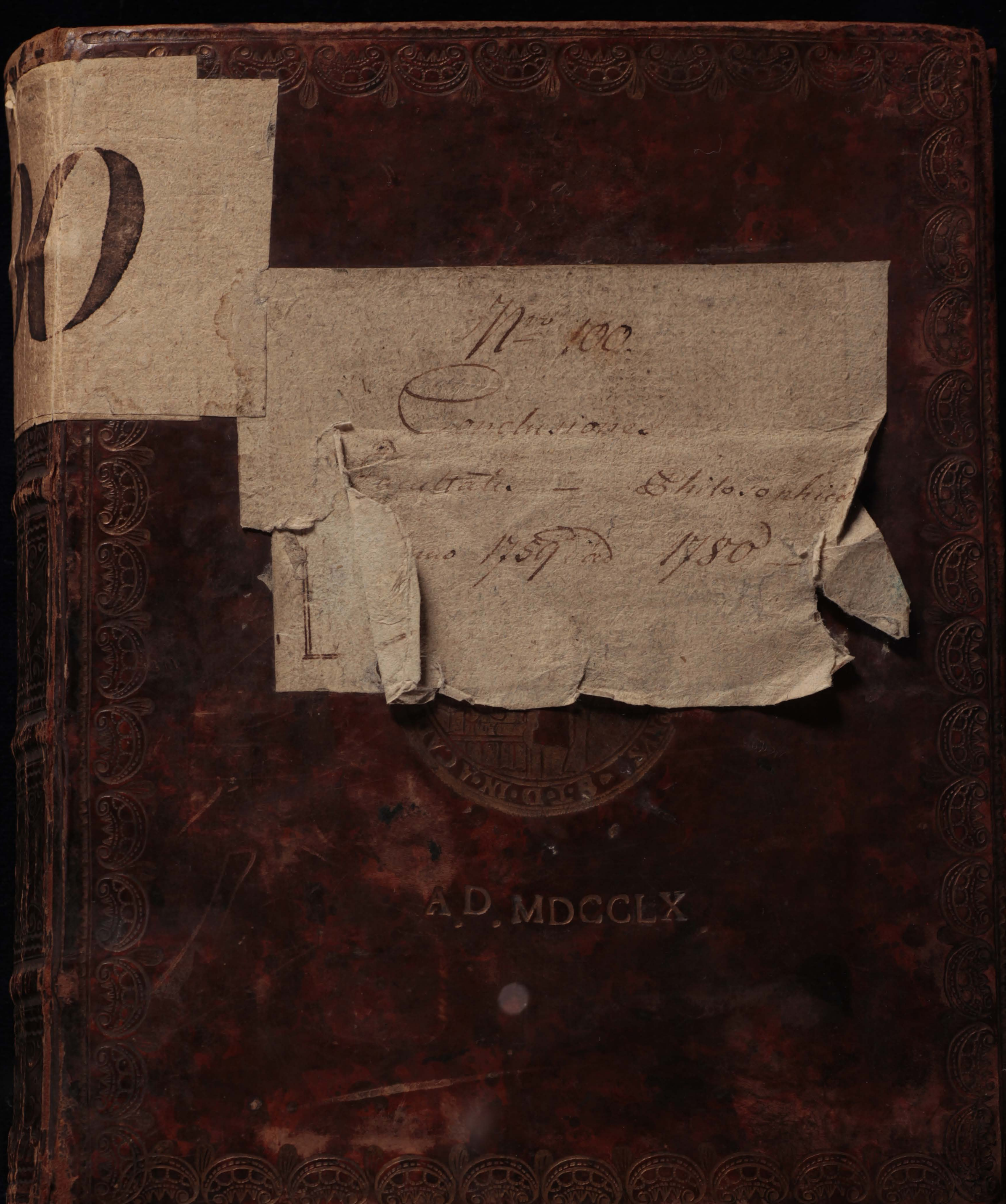
Nº 100.
Conclusione.
Philo.ophica
A.D. MDCCLX

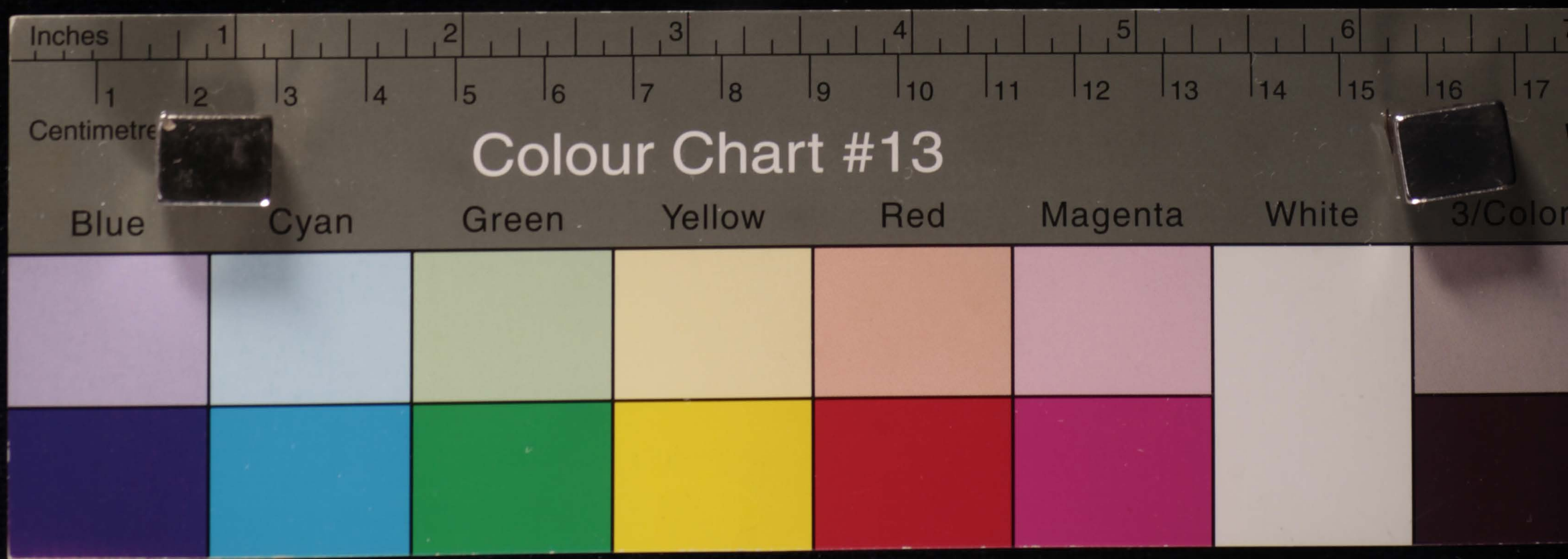
Inches
Centimetre
Colour Chart #13
Blue
Cyan
Green
Yellow
Red
Magenta
White

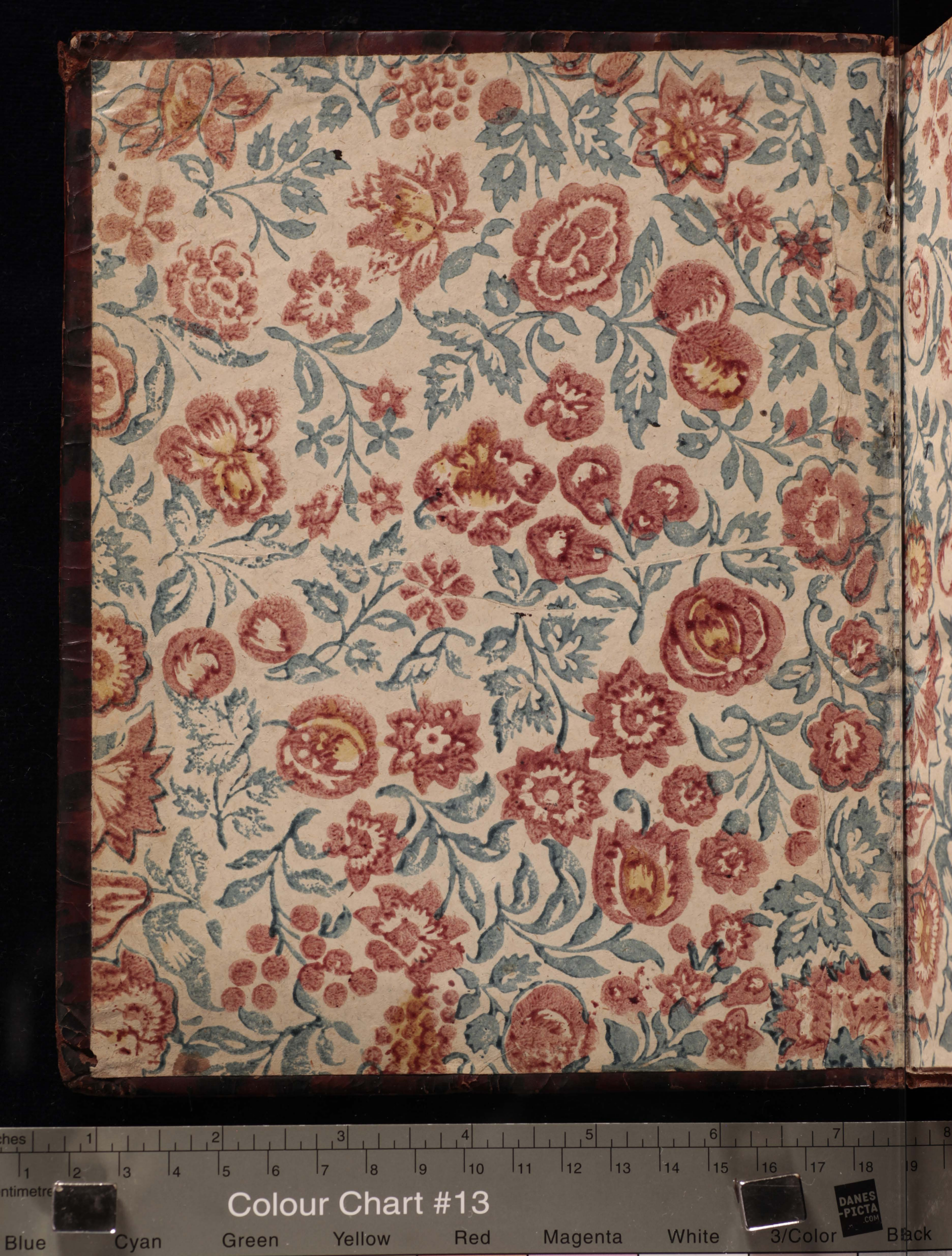
Colour Chart #13
Blue
Cyan
Green
Yellow
Red
Magenta
White
3/Color
Black
DANES PICTA .COM

Colour Chart #13
Blue Cyan Green Yellow Red Magenta White 3/Color Bla
DANES PICTA .COM

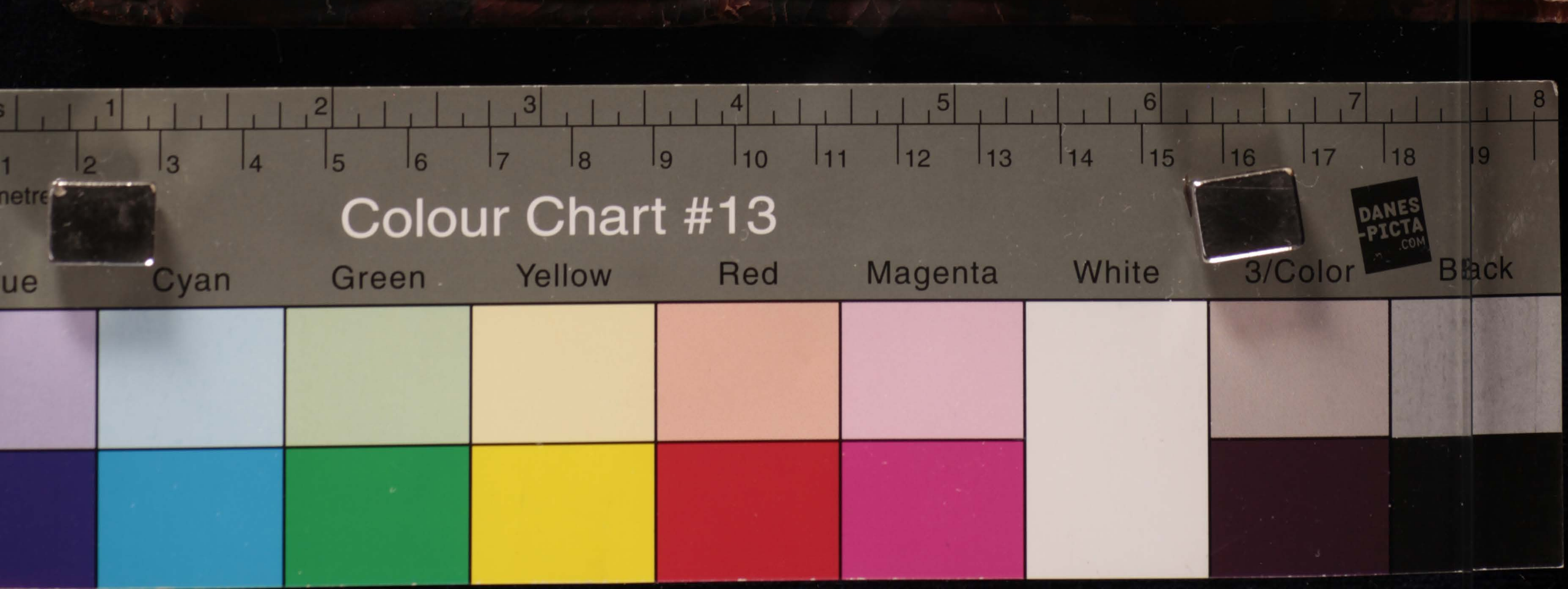
Colour Chart #13
Cyan
Green
Yellow
Red
Magenta
White
3/Color
DANES-PICTA .COM

100, Hr.

Colour Chart #13
Blue Cyan Green Yellow Red Magenta White 3/Color


Colour Chart #13
Blue
Cyan
Green
Yellow
Red
Magenta
White
3/Color
Black
DANES PICTA .COM


Colour Chart #13
DANES PICTA .COM
Blue
Cyan
Green
Yellow
Red
Magenta
White
3/Color


Colour Chart #13
Blue
Cyan
Green
Yellow
Red
Magenta
White
3/Color
Black
DANES-PICTA.COM

V


Colour Chart #13
Blue
Cyan
Green
Yellow
Red
Magenta
White
3/Color
DANES PICTA .COM


Colour Chart #13
Blue
Cyan
Green
Yellow
Red
Magenta
White
3/Color
Black
DANES PICTA .COM

LIBER CONCLUSIONUM

Facultatis Philosophicæ

Annô Dñi 1760.

COMPARATUS.

Decanatu

M. Iacobi Franciſci Nicgowiczka

Phiæ Dris ejusdemq; ac Cursûs Mathematici & Astrologiæ in Coll: majori Regii Professoris Geometræ Stellæ Borealis Equitis Aurati.

Inches 1 2 3 4 5 6 7
Centimetres 1 2 3 4 5 6 7 8 9 10 11 12 13 14 15 16 17 18
Colour Chart #13
DANES-PICTA.COM
Blue Cyan Green Yellow Red Magenta White 3/Color Bla

fol. I.

In Nomine Dñi Añ
CONCLUSIONES
FACULTATIS PHILOSOPHICÆ

Anno Domini 1759 die 14 Octobris, Commutatione Styberna Decanatu Rdo Dñ. Jacobi Niegowiecki Philosophiæ Doctoris ejusdemq; et Cursus Mathematici Regii ac Astrologiæ in Collegio Majori Ordinarii Professoris, Geometræ Strahkoviani Jurati, in crastino sub Decanum Electionis extradita fuit Convocatio Stylo et formâ solitis ad accipiendas horas cum Lectoriis pro perlegendis Lectionibus præterito Decanatu deceptis, Cui Convocationi dato ex unanimi totius Facultatis consensu ~~et~~ loco; præmissaq; Paterna admonitione Magnifici Domini Rectoris, ad eandem Convocationem per Officium Facultatis invitati accepit sunt Horæ cum Lectoriis debito ordine. In hac Convocatione omnes Illustres Clarissimi et admodum Rndi Dñi Lectores Collegii Professores, præsentes fuerunt.

Anno ut supra die vero 23 Octobris Extradita fuit Convocatio more et Stylo solitis, ad accipiendas Lectiones vacantes et permutandas Horas cum Lectoriis. Cui Convocationi dato ex unanimi consensu loco, acceptæ sunt Lectiones vacantes, et Horæ nonnullæ cum Lectoribus permutatæ. In hacce Convocatione Excellens Dñ. Josephus Grzybinski Philosophiæ Dr et Pfr Sancti Spiritus Senior in Eccłem Conventu Canonicus Regularibus de Saxia Rhetoricam ac tandem Successit temporis Cursum Philosophicum lecturus, dispensatus est à Lectionibus in Collegio Majori tradendis, ad disputationes tamen ordinarias in

In Classe Diebus Sabbatho ex turno obligatur
eadem Convocatione tum ad alia, tum Inductus Decanus Ed
quod pertinet ad majus incrementum Studiorum Facultatis Philosophicæ ac per consequens totius Universitatis
Quoniam ego Decanus more solito et juxta obloquentiam Statutorum obambulando Lectoria, plurimos Professores
Auditorem expectantes, alios vero Auditorem quidem
habentes sed tantum solos Studiosos, jam vero ex V.V.D.D
Baccalaureis Philosophiæ, vix tres vel quatuor adesse
entes. Lectiones Philosophicas textuales reperi, ideo
obviando tanti negligentiæ VV.DD. Baccalaureorum,
nevè suo profectui per non additiones Lectionum ad
Gradum Eum nocerent, intuli Inclytæ Facultati Philosophicæ, quid cum illis faciendum sit: et Audita relatione Decani, Inclyta Facultas Philosophica, hocce negotium Decano cum Consiliariis in toto commisit, ut ad Lectiones audiendas serius compellantur unanimo consensu Omnium DD Professorum concluxit, Cujus rei Decretum videatur in Libro Actorum Facultatis Philosophicæ in Cono Albo.

Anno eodem ut supra die vero 19 Novembris ipso die S. Elizabeth juxta obloquentiam Statutorum extradita fuit Convocatio more et stylo solitis. Quam Convocationem Quia Decanus ob adventum sui in Dimensione Geometrica ex consensu Inclytæ Facultatis, extradere non potuit) extradidit primus Regens Facultatis nostræ Perill: Clarissimus et admodum Reverendus Dnus M. Joannes Rygalski Phil: Dr ejusdem ac Almæ Viadrinæ Professor Collega Major Collegiatæ S. Annæ. Archidiaconus, qui ad audiendas Rationes de Pecuniis a Dominis Baccalaureis prædecedenti commutatione promotis per D. Fiscarium præceptis. Cui Convocationi dato loco, factæ sunt Rationes exactissimè per Illustr. Clarissimum Dnum M. Stanislaum Patelski Phil: Doctorem et Professorem Collegam Majorem. S. Annæ Canonicum de et unicuique debita cessit portio. Præsentes fuerunt omnes Illustres Clarissimi Dni Utriusque Collegii Professores de Fisco partecantes.

Anno Domini 1768 Die 27 Februarii extradita fuit Convocatio ad præsentandum quosdam Juvenes post expeditum Tentamen

Ad Gradum Baccalaureatus in Philosophia aspirantes
Tum ad eligendos DD. Examinatores eorundem Juvenū.
Dato locō Convocationi, prōsentati sunt Iidem Juvenes
et ad examen admissi. In Examinatores vero Electi sunt
ex Collegio Majori Illustris Clarissimus et admodū Rndus
Dnus M. Michael Krugaerewski Phūl Dr Matheseos
Professor Collega Major Geometra Juratus Collegiatæ S.
Annæ Canellarius, servato locō M. Jacobo Kegorecki
interea Decano. Ex Collegio Minori Ill: Clar: et admodū
Rndus D. M. Casimirus Cherwinski Phūl Dr et Profes
Collega Minor Eccl: Collegiatæ S. Annæ Canonicus et Pro
curator, Ecclesiæ B. M. Virginis in Circulo Pœnitentiarius
Universitatis Syndicus. Hūjus Convocationi nō fuerunt pre
sentes Ill. Korczynski et Ill. Olchawski infirmitate prāpedi.
Anno eodem ut Supra die 12. Martii, ipso Festo Sancti Grego-
rii Pontificis juxta obloquentiam Statutorum Inclytæ Fa-
cultatis Philosophicæ extradita fuit Convocatio forma
et Stylo solitis ad accipiendas ex Ordine Lectiones fu-
turæ Commutationi Estivæ tradendas, Cui Convocationi
dato locō, accepit unusquisq; DD. Magistrorum ex Ordi-
ne suo Lectionem in hac Convocatione obtinne fuere præter
Ill. Olchawski infirmitate prāpedium. In eadem Convocatio-
ne obtento usu Togæ per suos Plenipotentes in ante
actis Convocationibus admissi sunt et incorporati Facul
tati Philosophicæ nunc redeuntes Excellentes DD. M. Thomas
Ptecki ex Colonia Culmensi et M. Christianus Jünglin
ex Colonia Posnaniensi. Facto Juramento in manibus
Decani de non revelandis Secretis, et aliis servandis
et observandis statutis ac Legibus, actuq; pro Toga assigna
to uterq; hac Commutatione absolvit.
In hacce Convocatione Excellens et admodū Rndus Dnus M. Thomas
Wilczynski Philosophiæ Doctor in Monte Sancti Joannis
Curatus, ante Novem circiter Annos laborando in Facul-
te Philosophica per solos tantum plenipotentes laborasset
et tandem cessavit et tandem cessavit. Nunc denuo cum
redierit petiit ut ad Labores Academicos admitti posset.
suoq; loco promotionis gauderet, Cujus audita petitione
et matura deliberata; Facultas Philosophica; videndo quod
aliquomodo Magistris continuo laborantibus in loco accipiendo

injuria foret cum difficultate eum susceput, sub hac tamen conditione: quod locum quidem juxta Promotorem inter Magistros extraneos habebit, labores vero illius anteach; non computabit, sed si aliqui in futurum forent, illi per modum inhoativi se habebunt, meritaq; à tempore moderni reditus eidem computabunt, ac si novellus Magister in laboribus foret. Quodsi vero eosdem labores p se et in persona sua non absolverit, eo ipso jam privatum loco in Facultate et per consequens in Universitate se noverit, exceptis temporibus silentii et Thesiarum.

In eadem Convocatione ex occasione puncti tum ad alia, intulit Decanus qualiter Lectiones Mathematicæ, non tantum antiquitus summè utiles et proficuæ, verum etiam hisce temporibus quibus nova Philosophia florere cœpit, maxime necessariæ, non tantum à Venerabilibus Artium Liberalium et Philosophiæ Baccalaureis, verum etiam à novellis Magistris negligantur, sine quarum tamen notitia Philosophia Recentiorum, intelligi, reputari, ac eo perfectius et firmius Systema Peripateticum quod in nostra Universitate viget, stabiliri, et ab impugnationibus modernorum, qui maxime experientiis et variis figuris ex Mathesi desumptis, tum etiam Mechanicis instrumentis utuntur, defendi aut aliquomodo potest. Insuper superaddidit qualiter alia Universitates Academiæ et Scholæ tam secularium quam Regularium ex intelligentia et notitia earundem Mathematicarum Disciplinarum floruere et hisce temporibus florent, subjecta ibi illis versata, Domi forisq; suarum Universitatum Academicarum et Scholarum honorem promovere, et sibi ipsis emolumento esse, et eo ipso Juvenes magnatum et Principum ad exteras Nationes pertrahere soleant. Quapropter hac narratione facta, induxit, quidnam in hocce negotio, valde Inclytæ Facultati et per consequens Universitati nostræ, utile sit faciendum. Cujus auditis, omnes et singuli Perillustres Regentes.

tes, Consiliarii Facultatis, cæterig Clarissimi in eadem Convocatione Professores præsentes, totaq Inclyta Facultas Philosophica, eandem remonstrationem Decani accepta vit, ac pro rato et grato habuit, et ut eidem negotio satisfieri possit, et sua Facultas Philosophica subjectis non tantum in Philosophia verum etiam in Mathesi versatis abundet, matura deliberatione præhabita, unanimiter nemine reclamante, vel contradicente concluserit; quatenus tam Venerabiles Artium Liberalium Baccalaurei, quam etiam Novelli Magistri, instendo non modò supra scriptis rationibus, verum etiam antiquo Statuto in Lib: Decanali folio 31. ex antiquis statutis Universitatis fol: 13. desumpto sub tenore tali: Item placuit omnibus Magistris quod hi Libri lecti audiantur ante Gradum utrumq, secunda Pars Alexandri de Computus hyrometralis Vetus ars Priorum de Oeconomicorum Arithmetica et Musica Joannis de Muris, Libri priores Euclidis Theorica Planetarum, et Perspectiva, definitq ut quatuor ad minimum Lectiones Mathematicas sive in statuto specificatas, sive alias pro libitu et magis sibi proficuas, diligenter exaudiant. Illasq manu Professoris subscriptas habeant. alias, non secus nec aliter usus Togæ iisdem concedet, et permittetur. Quod Conclusio sic ut præmissum est descripta, ut vim et robur debitæ observandæ, et perpetuæ firmitatis habeat, sitq per modum Statuti in facie totius Facultatis Philosophicæ die 19 Aprilis in Convocatione Electionis Decani, lecta, auscultata et approbata est, Librisq tam Conclusionum quam etiam Statutorum inscribi et ingrossari jussa et demandata, de quo fidem facio

M. Jacobus Niegowitzki Phil:
Dr Math: et Curæ Mathematicæ
ac Astrologiæ in Collegio Majori
Ordinarius Professor Geometra Ju-
ratus p-tunc Artis tarii Decanus
mpp

Anno eodem 1760 die 27. Martii extradita fuit Convoca
tio formâ et Stylo solitis ad videndum praesentari Personas
pro Gradu Baccalaureatus jam in artibus examinatas.
Item ad determinandum et finaliter concludendum de Dimis
one eorundem. tum ad eligendos DD. Promotorem et Fiscum
Dato itaq Convocationi loco Inclita Facultas Philosophica pre
sentatos per D. Decanum et recommendatos per eundem
ac DD Examinatores, Juvenes 15, eo ordine quo ab Illis
dispositi et collocati erant, acceptavit et in Promotorem
illorum elegit Illustrem Clarissimum et admodu Rndu D.
M. Michaelem Strugacewski Phil Doctorem Matheseos
Professorum Collegam Majorem Geometram Juratum S. Arma
Cancellarium ut Examinatorem primum. In Fiscarium
vero me Decanum. Et quia aliquot Juvenes non exau
dita Dialectica ad Lauream accesserant, ideoq tales ut futu
ra Commutatione Dialecticam publice exaudiant, qua
exaudita testimonium à Professore sub quo audiverunt
eandem Dialecticam, sud diligentid fichero Decano
in fine Commutationis referabit, Conclusit, et demandavit
In hac Convocatione omnes Perillustres utriusq Collegii fu
erunt praeter Ill: Patelski ob negotium Ill: Korczyński
et El: Olchawski decumbentem.

Anno Dñi ut supra 1760. die 19. Aprilis, alias Sabbato ante
Festum S. Georgii. Extradita fuit Convocatio formâ et
et Stylo solitis, ad eligendum novum Dñi Decanum
Facultatis Artistarum pro instanti Commutatione di-
stiva simulq ad eligendos DD. Consiliarios. Item eadem
die extradita fuit altera Convocatio juxta obloquentiam
Statutorum in ordine ad audiendam petitionem quorun-
dam Magistrorum, Artistarum Facultati incorporari volen
tium, quibus Convocationibus, dato loco ex unanimi consen
su primo admissi sunt et incorporati Facultati Philosophi
ci, prulio Juramento Viri in Metrica laborum specta-
cati. In hac Convocatione produxit Decanus ob deficio
rationem per continuum usum Antiqui Libri Statutorum,
noviter descripta, ex antiquis, Statuta, quid ut collatio-
nentur per Novum Officium Inclytd Facultatis Philoso
phicae per eandem Facultatem decisum. Item secta
fuit Conclusio die 12 Martii de audiendis Lectoribus
Mathematicis ac approbata, et ut Libro Statutorum

et Conclusionum ingrossetur conclusum. Tandem electus est in Decanum et statim investitus Illustris Clarissimus et admodum Reverendus D. M. Andreas Szopiarski Phil. Doctor et Professor Collega Minor Contubernii Regio-Jagellonici Senior Sanctæ Annæ Canonicus, Eccles. Archipresbyteralis B. Mariæ Virginis in Circulo Pœnitentiarius Radiminscianus, qui facto Juramento in manibus meis, tanquam antecessoris Decani, introivit, ad totum Convocationis punctum, ac petiit eligi sibi DD. Consiliarios, et Electi sunt 1mus ex Collegio Majori ego ex loco reservato. M. Jacobus Niegowiecki Phil. Dr. Math: Professor, Collega Major. 2dus ex Collegio Minori. Clarissimus et admodum Reverendus D. M. Franciscus Mysiorski Philosophiæ Doctor et Professor Collega Minor Oratorii Novodworsciani Capellanus. In hac Convocatione absentes fuerunt Cl. Korczynski. Cl. Czechowski decumbens et Cl. Olchowski similiter decumbens

Ad Majorem D. G. Ter Optimi Maximi Gloriam

In Nomine Domini. Amen.

Anno Domini 1760. die 20. Aprilis Commutatione Æstiva Decanatu M. Andreæ Szopiarski Phil. Doctoris et Professoris, Collegæ Minoris, Contubernii Regio-Jagellonici Seniorisque Ecclesiarum; Collegiatæ Sanctæ Annæ Canonici, Archipresbyteratus B.M.V. in Circulo Cracoviensi Pœnitentiarii Radiminscianæ in crastino suæ in Decanum Electionis extradita fuit Convocatio more et Stylo solitis ad accipiendas Horas cum Lectoriis pro prælegendis Lectionibus præterito Decanatu acceptis. Cui Convocationi ex unanimi totius Facultatis consensu dato Loco, promissaque Paterna admonitione Magnifici Domini Rectoris ad eandem Convocationem per Officium Facultatis invitati, accepta sunt Hora cum Lectoriis debito ordine. In hac Convocatione omnes Illustres Clarissimi et Admodum Reverendi Domini utriusque Collegii Professores præsentes fuerunt.

Anno ut supra die 6ta. Maji extradita fuit Convocatio more et forma solitis ad accipiendas Lectiones vacantes et permu-

tandas horas cum Lectoriis, cui Convocationi dato loco accepta sunt Lectiones vacantes, et hora aliqua cum Lectoriis permutata. In hac convocatione Omnes Illustres Clarissimi et admodum Reverendi Domini Utriusq Collegii Professores presentes fuerunt.

Anno eodem Die 28. Maji alias postridie Festi Pentecostes extradita fuit Convocatio forma et Stylo consueto ad audiendas Rationes Domini Fiscarii pretenta Commutationis. Tum ad audiendam petitionem quorundam Magistrorum ad participationem Fisci vere admitti cupientium. Cui Convocationi dato Loco facta sunt Rationes per Illum Clarum Dnum M. Jacobum Wiegowiecki Phiae Drem ejusdemq ac Matheseos Professorem, Collegam Majorem, Geometram Perpetuum Juratum, protunc Fiscarium, ubi ego M. Andreas Szopiewski protunc Artistarum Decanus, et Illustris Clarus et admodum Reverendus Dnus M. Michael Strugaczewski Phiae Doctor, ejusdemq ac Cursus Mathematici Regius Professor, Collega Major, Ecclesiae Collegiatae Sancte Annae Cancellarius, ex unanimi consensu ad participationem Fisci admissi sumus. Et unicuiq debita cepit portio ex predicto Fisco, fruebanturq omnes utriusq Collegii Illres Clarissimi Domini Professores et Decani presentes ad participationem Fisci spectantes.

Anno eodem Die 11ma Septembris ipso die S. Egidii extra dita fuit Convocatio forma et Stylo solitis, ad accipiendas ex Ordine Lectiones futura Commutatione hyemali legendas. Et dato Loco Convocationi, accepit unusquisq ex Ordine suo Lectionem. In hac Convocatione non fuit Clarissimus et admodum Reverendus Dnus M. Stanislaus Korczynski Phiae Dr et Pfr Collega minor ejusdemq Collegii Senior Pfr, ceteris Utriusq Collegii Illustribus Clarissimis et admodum Reverendis Dominis Professoribus presentibus.

Anno eodem die 24. Septembris extradita fuit convocatio forma et Stylo consuetis ad audiendam petitionem VV.DD. Licentiatorum ad ultimam determinationem admitti postulantium et dato loco Convocationi, ac exaudita VV.DD. Licentiatorum petitione ad obtinendam secundam Doctoratûs et Magisterii in Artibus Liberalibus Lauream, electi sunt; in Promotorem Illustris Clarus et Adm Rndus Dnus M. Adalbertus Foltanski Phiæ Dr. ejusdemq Regius et Tyliciano Eloquentiæ Professor, Collegâ Major, Ecclesiæ Collegiatæ S.ti Anne Canonicus; in Fiscarium verò Illustris Clarus et Adm Rndus Dnus M. Stanislaus Patelski Phiæ Dr, ejusdemq Regius Professor, Collega Major, Ecclesiarum Collegiatæ S.ti Anne Canonicus, Collegiatis Heusseiensis Decanus, Parochialis S.ti Stephani Præpositus, Seminarii Academico Episcopalis Diœcesani Præfectus. In hac Convocatione intimatum et recommendatum fuit VV. DD. Licentiatis, ut quilibet eorum labeat suum Privatum sive ex Majoribus, sive Judiciis, sive Minoribus Collegiis. Præsentes omnes fuerunt Illustres Clarmi Dni utriusq Collegii Professores exceptis Illustribus Clarmis Dnis M.ris Jacobo Niegowiecki extra Cracoviam Geometriâ occupato, et Stanislao Korczynski

Anno eodem die 26ta Septembris. Extradita fuit convocatio ad præsentandum quosdam Juvenes heri tentatos ad gradum Baccalaureatus in Phia aspirantes: tum ad eligendos Dominos Examinatores eorundem Juvenum, datoq loco Convocationi præsentati sunt iidem Juvenes et ad Examen admissi. In Examinatores verò electi sunt, ex Collegio Majori Illustris Clarus et Adm Rndus Dnus M. Adalbertus Foltanski Phiæ Dr, ejusdemq Regius et Tyliciano Eloquentiæ Professor, Ecclesiæ Collegiatæ S.ti Anne Canonicus, ex Collegio Minori

Clarissimus et Adñ Rndus Dnus M. Josephus Czechowicz Phiæ Dr et Professor. In hac Convocatione Omnes presentes fuerunt preter Illrem Clarissimos Dños M.M. Jacobum Viegowiecki extra Cracoviam dimensione occupatum et Stanislaum Kobrzynski.

Annô eodem die 10ma Octobris Extradita fuit Convocatio forma et Stylo solitis ad videndum præsentari Personas pro gradu Baccalaureatûs jam in Artibus examinatas. Item ad determinandum et finaliter concludendum de Admissione earundem. Tum ad eligendos Dominos Promotorem et Fiscarium. Datô itaq Convocationi locô, Inclyta Facultas Philosophica, presentatos per Dnum Decanum, et recommendatos per eundem ac Dnum Examinatorem Suum, Juvenes eo ordine, quô ab Illis dispositi et collocati erant accepstavit, et in Promotorem Illorum elegit me M. Andream Zopiarski Phiæ Drem et Professorem, Collegam Minorem, interea Artistarum Decanum; in Fiscarium verô Illustrem Armum et Adñ Rndum Dnum M. Stanislaum Patelski Phiæ Drem, ejusdemq Regium Professorem Collegam Majorem, Ecclesiarum Collegiatæ S. Annæ Sandomiriensium Collegialis Ilucensis Decanum, Parochialis S. Stephani Præpositum, Seminarii Episcopalis Academico-Diœcesani Præfectum, præsentibus omnibus utriusq Collegii Professoribus præter Clarissimos DD. M.M. Stanislaum Kobrzynski, et Josephum Czechowic uti Examinatores Ducto eorundem Juvenum, de capacitate et indole eorundem testimonium exhibiturum, eosq Inclytæ Facultati Phicæ recommenda turum, Collegas Minores.

Anno eodem die 1760. die 11ma Mensis Octobris, alias Sabbato ante Festum S. Galli extradita fuit Convocatio, formâ et Stylô solitis ad eligendum Novum Dominum Decanum Facultatis Artistarum pro instanti Commutatione hiberna, simulq' ad eligendos Dominos Consiliarios, cui Convocationi dato loco, electus est concordibus votis in Decanum et investitus Perillustris Clarissimus et Adm Revdus Dominus M. Michaël Krugaczewski Phiæ Dr, ejusdemq' Regius ac Matheseos Professor, Collega Major, Ecclesiarum Collegiatæ Sandomiriensis Archidiaconus, Cancellarius, Ilkusciensis Præpositus, Geometra Juratus, qui in manibus meis facto juramento tanquam Decani antecedanei introduxit ad Idum Convocationis punctum, petitq eligi sibi DD. Consiliarios, et sunt electi Duo: Imus ex Collegio Majori Perillustris Clarissimus et Adm Revdus Dnus M. Stanislaus Pastelski, Phiæ Dr, ejusdemq Regius Professor, Collega Major, Ecclesiarum Collegiatæ S. Annæ Canonicus, Collegiatis Ilkusciensis Decanus, Parochialis S. Stephani Præpositus, Seminarii Episcopalis Academici Diœcesani Præfectus. IIdus ex Collegio Minori Clarissimus et Adm Revdus Dnus M. Thomas Olchawski Phiæ Dr et Pr. Collega Minor. In hac Convocatione absens fuit Clarissimus et Adm Revdus D. M. Stanislaus Lorcynski Collegii Minoris Senior Professor.
Ad Majorem Dei Ter Optimi Maximi Gloriam.

In Nomine Domini Amen.
Anno Dñi 1760. Die verò 12. Octobris extradita fuit Convocatio Commutatione hiberna Decanatus M. Michaëlis Krugaczewski Phiæ Doctoris et Professoris etc sub solita verbo formâ ad accipiendas horas cum Lectoriis pro prælegendis Lectionibus jam aliàs præterito Decanatu acceptis; cui Convocationi dato ex Unanimi omnium Dominorum Magistrorum Facultatis Philosophicæ loco, prævia Paterna

Magnifici Domini Rectoris ad hanc Convocationem per Officium Facultatis invitati adhortatione, adfuerunt horæ cum Lectoriis debito ordine. In qua Convocatione omnes Illres Dni et Adm Rdi Domini veriusq Collegii Professores præsentes fuerunt.

Anno 1760. Die 24ta Octris extradita fuit Convocatio forma acsolita ad suipiendas Lectiones Vacantes Jam ad permutandas horas cum Lectoriis cui Convocationi dato loco acceptæ sunt aliquot Lectiones Vacantes et horæ aliquæ cum Lectoriis permutatæ. In qua Convocatione Des Illres Dni et Adm Rdi Dni Veriusq Collegii Professores fuerunt præsentes.

Anno 1760 Die 19 Novembris Festo S. Elisabeth, juxta tenorem statutorum extradita fuit Convocatio sub solita Verborum forma ad audiendas Rationes de pecuniis per Dominum Decanum præceptis et Dominum Thesaurium percepti cui Convocationi dato loco fecit Rationes exactissime Illris Dnis et Adm Rdis Dnis Stanislaus Stanelski Phiæ Doctor et Prim Collegæ Majoris et ex distributa æquè pecunia unicuiq debita cedit portio In qua Convocatione fuerunt præsentes omnes Illres Dni de Collegio utroq Professores et Tricio participantes.

Anno 1761. Die 10. Februarij extradita fuit Convocatio sub debita Verborum forma ad videndum præsentari quosdã Juvenes jam tentatos ad Gradum Baccalaureatus in A.A. LL. et Phiã aspirantes Jam ad eligendos DD Examinatores eorundem Juvenum. Cui Convocationi dato loco præsentati sunt dicti Juvenes et ad examen admissi. In quorum Examinatores electi sunt ex Collegio Majori Illris Dnus ac R.D. St. Jacobus Niegowiecki Phiæ Dr et Professor Ecclesiæ Collegiatæ S. Annæ Scholastic Geometra Strzałkowicensis et ex Collegio vejo Minori Dnus ac Adm Rdus Dnus St. Franciscus Xaverius Migiorski Phiæ Dr et Prim Collegæ Minor. In qua Convocatione fuerunt omnes Dni DD Veriusq Collegi Professores præsentes.

Anno 1761. Die 12. Martii ipso Festo S. Gregorii Papæ juxta obloquentiam Statutorum extracta fuit Convocatio sub solita Verborum Forma ad audiendas ex Ordine Lectiones futura Commutatione æstiva legendas cui Convocationi ex Unanimi Consensu dato loco accepit unusquisquè DD Magistrorum ex Ordine suo Lectionem Prater Dnum ac Adm Rdum St. Thomam Wilczynski cui denegata est Lectio in fundamento sonetyticis per Indultam Facultatem data Anno 1760 die 12. Martii Decanatu Illris Dni Dni St. Jacobi Niegowiecki qua stringebatur ad legendum per se illevero integrã Commutatione hiberna nec per sese per

nej per Substitutum legit videatur Conclusio supra In hac Convoca-
tione fuerunt omnes Illres Stmi Dri Utrius Collegii Majoris videlicet
et Minoris Professores presentes preter Illrem Dnum Dnum St. Stanislaum
Patelski qui legalem ob causam condescendere requivit Unde per Plenipo:
tentem Lectionem accepit.

Anno 1761. Die 13tia Martii extradita fuit Convocatio Stylo et Formâ so-
litis ad videndum presentari Personas pro Gradu Baccalaureatus jam
in Artibus examinatas Item ad determinandum eo finaliter conclu:
dendum de admissione earundem Tum ad eligendum Dominos
Promotorem et Fiscarium. Cui Convocationi dato loco Inclytas Fa:
cultas Philosophica presentatos per Dnum Decanum et recommenda:
tos per Eundem ac per Dominos Examinatores dictos Juvenes eo ov:
tento ab illis dispositi et collocati erant acceptavit, ac in Promotorem
eorundem 14. Juvenum elegit me Rl. Michaelem Strugaczewski Interea
Decanum, in Fiscarium vero Illrem Stm et Admi Relum Dnm St.
Andream Szopiewski Phid Drem et Profm Collegii Majoris Eccles
Collte S. Annæ Canonicum- presentibus omnibus Illribus Stris et Adm
Rndis DD. Reliqs Collegii Professoribus.

Anno Dni 1761. Die 18 Aprilis Sabbato proximo ante Festum S. Georgii
extradita fuit Convocatio in Juramento Statutorum Formâ et Stylo
solitis ad eligendum Novum Dnum Decanum pro instanti Contem-
tatione Estiva Tum quoq ad eligendos DD. Consiliarios. Cui Convoca-
oni dato loco electus est Unanimi omnium voto in Decanum ac
investitus Illustris Stmus et Adm Rndus D. Rl. Casimirus Zerowiski
Phid Dr et Prof Collega Minor Eccles Collte S. Annæ Canonicus, Juri
facto prius in Manibus Meis tanquam Antecessanei Decani Juramen-
to, inclusis aut Solum Convocationis puncto ac petiit eligit sibi Consi-
arios sunt vtaq electi Primus ex Collegio Majori ego Rl. Michael Stru-
gaczewski Secus ex Collegio Minori Stmus Dnus St. Thomas
Electi Philosophiæ Doctor et Professor. In hac Convocatione fuerunt
presentes Illustres Clarissimi Domini utriusq Collegii tam Majo:
ris quam Minoris Professores preter Stmum Dnum Rl. Josephum
Czechowicz qui in Negotio Universitatis absens tunc a Gracovia
fuit et Stm D. Rl. Franciscum Stanocki Collegas Juniores.
Item Illustres Juvenes Electi et Cmus Stanislaus Zerowski
Ad Rm D. S. O. Rl. Florianum S.C. Rl. Honorem

In Nomine ✠ Domini, Amen.

Annô Dñi 1761mo. Die 19na Mensis Aprilis Commutatione estiva. Decanatu M. Casimiri Ceerwinski Phiæ Drs et Sphs. Collegæ Minoris, Ecclesiarum Collegiatæ S. Annæ Cracoviæ Canonici, Archipresbyteralis B. M. V. in Arcubus Cracoviensi Pœnitentiarii Grodzciani, Almæ Universitatis Cracoviensis Syndici, in Castrino sua in Decanum electionis extradita fuit Convocatio more et Stylo solitis ad accipiendas horas cum Lectoriis pro prælegendis Lectionibus præterito Decanatu acceptis. Cui Convocationi ex unanimi totius Facultatis Consensu datô locô, præmissaq; Paterna adhortatione Magnifici Domini Rectoris ad eamdem Convocationem per Officium Facultatis insinuata, acceptæ sunt horæ cum Lectoriis debito ordine. In hac Convocatione omnes Illres Dñi et Admô Rndi Dñi utriusq; Collegii Professores præsentes fuerunt, præter Illres Dnôs DD. M. Michaelem Mungaczewski, Stanislaum Patelski, et Antonium Czerchawski Collegas Majores ob legitimum negotium Cracoviæ non præsentes. Item Illres Dnôs DD. Adalb. Franciscum Chmielewski negotiô suô, et Josephum Putanowicz dimensionem agentem et per Cœtum Universitatis dispensatum.

Anno eodem ut supra. Die 8va Mensis Maji extradita fuit Convocatio formâ ac Stylô solitis ad accipiendas Lectiones vacantes. Cui Convocationi datô locô, acceptæ sunt aliquot Lectiones vacantes, et hora aliqua cum Lectoriis permutatæ. In hac Convocatione omnes Illres Dñi et Admô Rndi Dñi utriusq; Collegii Professores fuere præsentes præter Clmum D. Ex. Josephum Putanowicz, ob rationem ut supra.

Anno Domini ut supra Die 13. Mensis Maji. alias Feriâ 4tâ post Pentecosten. data fuit Convocatio more et Stylô solitis audiendam rationem Illustris prædecessoris Commutationis Decanii de pecunia ex Fisco VV. DD. Baccalaureorum percepta, ad tollendam partem Fisci. Tum ad audiendam petitionem cujusdam Magistri admitti ad participationem ex eodem Fisco cupientis. Factis rationibus per Illustrem Clmum D. Fiscarium, bene examinatis et ponderatis datus est Convocationi locus ex Consensu unanimi, in qua unusquisq; tulit partem Fisci, se pro debito concernentem.

Item in eadem Convocatione ego M. Casimirus Antonius Cerchauski ab hoc petitione solenni uti Decanus Facultatis admissus sum ad participationem Fisci per oblationem grossi Evangelico similis, idq; inhaerendo Conclusionibus Imis de Anno 1706to Feriâ 4tâ post Pentecosten lata, 2da die 1726to. Pro qua gratia mihi praestita sit laus, honor et gloria Deo, jam laudem Perillustribus Dominis Patronis meis Gratiosissimis vobis suis hoc in puncto mihi suffragantibus debitam gratitudinis inscribo. In hac Convocatione fuere omnes Illres Dni Professores ad participationem Fisci pertinentes.

Anno eodem Die 9na Xbris, ipso Festo S. Egidii extradita fuit Convocatio forma et Stylo solitis, ad recipiendas ex ordine electiones futura Commutatione hyemali legendas. Cui Convocationi ex unanimi Consensu omnium dato loco, accepit unusquisq; ex ordine suo lectionem. In hac Convocatione fuerunt omnes utriusq; Collegii Illustres DD. Professores praesentes, praeter Illrem D. M. Franciscum Migiorski Collegam Minorem, qui negotio Seminarii impeditus fuit legitime.

Anno eodem Die 19. Xbris. Extradita fuit Convocatio forma et stylo consvetis ad praesentandum quosdam Juvenes heri tentatos ad gradum Baccalaureatus in Philosophia aspirantes. Tum ad eligendos DD. Examinatores eorumdemq; Juvenum. Cui Convocationi ex unanimi omnium voto dato loco, praesentati sunt iidem Juvenes et ad examen admissi. Examinatores autem electi sunt ex Collegio Majori Illustris Clarissimus et Adm Rndus D. M. Antonius Cerchauski Phiae Dr ejusdemq; Universitatis Actualis Professor, Collega Major, Ecclesiae Collegiatae S. Annae Cracoviae Canonicus, ex Collegio Minori Clarissimus et Adm Rndus D. M. Cantius Celer, Phiae Dr et Eccles. Collega Minor. In hac Convocatione fuere omnes Illres Dni utriusq; Collegii Professores praeter Illrem Dnum D. M. Michaelem Mogalceuski extra Cracoviam dimissione impeditum, et Dnos DD. M. M. Stanislaum Korczynski, Stanislaum Baranski et Josephum Pastanowski Collegas Minores.

Anno eodem, Die 9. Xbris Extradita fuit Convocatio stylo et forma solitis ad videndum praesentari Personas pro gradu Baccalaureatus jam in Artibus examinatas. Item ad determinandum et finaliter concludendum de admissione eorumdem. Tum ad eligendos DD. Promotorem et Fiscarium. Cui Convocationi dato

loco. Inclyta Facultas Philosophica praesentatos per Dominum Decanum, et recommendatos per Eumdem ac per Dominos Examinatores, dictos Juvenes eo ordine quo ab Illis disponiti ac collocari erant acceptavit, ac in Promotorem eorumdem S. Juvenum elegit me Ill. Casimirum Cierpisiński interea Decanum, in Fiscalem vero Illrem Dnum et Adm Rdum Dnum Ill. Andream Stopnicki Phiae Drem et Pfrem, Collegam Majorem, Eccleae Collegiatae S. Annae Cracoviae Canonicum. Praesentibus ibus, Illibus Dnis et Adm RR. DD. utriusq Collegii Professoribus, praeterIllrs Baranski et Lorentowski Collegas Minores.

Anno Dni 1761mo. Die 10ma Mensis Octris, alias Sabbato proximo ante Festum S. Galli, extradita fuit Convocatio stylo et formâ solitis ad eligendum Novum Dominum Decanum pro instanti Commutatione Liberna. tum ad eligendos Dominos Consiliarios. Cui Convocationi ex unanimi Consensu omnium datô locô, electus est concordibus votis ac simul investitus in Decanum Perillustris Dnus, et Adm Rdus Dominus Ill. Adalbertus Foltarski Phiae Dr, ejusdemq Regius ac Tyliciane Eloquentiae Pfr. Collega Major, Eccleae Collegiatae S. Annae Cracoviae Canonicus Vladislaviensis, qui facto prius in manibus meis tanquam Antecessoris Decani Juramento introduxit ad Idem Convocationis punctum, petitoq eligi sibi DD. Consiliarios, et sunt electi duo, Dnus ex Collegio Majori Illustris Dnus, et Adm Rdus D. Ill. Antonius Cierchawski Phiae Dr et Pfr. Collega Major, Eccleae Collegiatae S. Annae Cracoviae Canonicus. Idus ex Collegio Minori. Dnus Ill. et Adm Rdus D. Ill. Casimirus Cyclerski Phiae Dr et Pfr. Collega Minor. In hac Convocatione absens fuit Illris Dnus D. Ill. Stanislaus Baranski Collega Minor.

Ad M. D. T. O. M. Gloriam.

IN NOMINE DOMINI AMEN.

Anno Domini 1761. die 12 Octris Commutatione hyberna M. Adalberti Joachimi Foltanski Phiae Drис Eiusdemq Regii ac Tyliciani Eloquentiae Pfris etc in crastino suae in Decanum electionis extractata fuit Convocatio stylo et forma solitis ad Auspiciendas Horas cum Lectoriis pro peragendis Lectionibus praeterito Decano

fu aceptis. Cui Convocationi dato ex unanimi totius Facultatis consensu loco premissaq; Paterna adhortatione Magnifici Dñi Rectoris ad eandem Convocationem per Officium Facultatis invitati aceptæ sunt Horæ cum Lectoriis debito ordine In qua Convocatione omnes Illres Cmi et Adm Rndi Dñi Ultimoq; Collegii Professores presentes fuerunt.

Anno ut supra Die verò 23 Obris extradita fuit Convocatio more et stylo solitis ad audiendas Lectiones vacantes et permutandas Horas cum Lectoriis Cui Convocationi dato ex unanimi consensu loco aceptæ sunt Lectiones vacantes et Horæ nonnullæ cum Lectoriis permutatæ In hac Convocatione ôes Illres Cmi et Adm Rndi Dñi Ultimoq; Collegii Pfes presentes fuerunt.

Anno ut supra Die verò 9na Novembris ipso die S. Elizabeth juxta obloquentiam Statutorum extradita fuit Convocatio more et stylo solitis ad audiendas rationes de pecuniis per Dnum Fiscarium perceptis Cui Convocationi dato loco facte sunt Rationes exactissimè per Illum Cmum et Adm Rndum Dñm M. Andream Sopianskium Phæ Drem et Pfrem Collegam Majorem etc. et ex distributa deqnè pecunia unicuiq; debita cessit portio In qua Convocatione fuerunt presentes ôes Illres Cmi et Adm Rndi Dñi Ultimoq; Collegii Professores ex Fisco participantes.

Anno

Anno Dñi 1762do Die verò 22 Februarii extra
dicte fuit Convocatio sub debita verborum forma
ad videndum presentari quosdam Juvenes jam ten
tatos ad Gradum Baccalaureatus in Art LL et Phia aspi
rantes Tum ad eligendos DD Examinatores eorundem
Juvenum. Cui Convocationi dato loco presentati sunt
dicti Juvenes et ad Examen admissi In Quorum Exami
natores electi sunt ex Collegio Majori Illris Cmus et
Adm Indus Dñus M. Andreas Szoptarski Phiae Dr
Eiusdemq Ordinarius Pfr S. Annae Cracoviae, et ex
Collegio verò Minori Cmus ac Exctus Dñus M. Tho
mas Plecki Phiae Dr et Pfr Collegae Minor Contuber
nii Regio Jagelloniani Senior In qua Convocatio
ne fuerunt Omnes Illres Cmi et Adm Indi Dñi
Utriusq Collegii Pfres praeter Illrem Cmum et Adm
Indum Dominum Stanislaum Korczynski Colle
gam Minorem.

Anno eodem ut supra Die 12ma Martii ipsâ Festo S
Georgii Pontificis juxta obloquentiam Statutorum Indy
te Facultatis Philosophicae extradita fuit Convocatio
forma et Stylo solitis ad accipiendas ex Cadine Le
ctiones futura Commutationè desiva tradendas Cui
Convocationi dato loco aderunt unusquisq DD Magi
stri cum unusquisq ex Ordine suo Lectionem In hac
Convocatione fuerunt Oes Illres Cmi et Adm Indi
Dñi Utriusq Collegii Professores

Anno eodem ut supra Die 27ma Martii extra
dicta fuit Convocatio forma et stylo solitis ad
videndum presentari Personas pro Gradu Bacca

Taurecdus jam in Artibus examinatas. Item ad determinandum et finaliter concludendum de admissione eorundem Tum ad eligendos DD Promotorem et Fiscarium Dato itaq; Convocationi loco inclyta Facultas Philosophica praesentatos per Dnum Decanum et recommendatos per Eundem ac DD Examinatores dictos Juvenes eo ordine quo ab illis dispositi et collocati erant acceptavit et in Promotorem illorum elegit me M. Adalbertum Joachimum Poltanski interea Decanum in Fiscarium vero Illum Cnum et Adm Rdum Dnum M. Andream Szopierski Phil Drem ejusdem Ordinarium Pfrem Collegiatum Majorem Ecclesiarum Colleg S Annae Canonicum Archipresbyteratus in Sicculo Poenitentiarium Radyminscianum. Praesentibus omnibus Illustribus Cnis et Adm Rndis Dnis Utriusq Collegii Pfribus.

Anno Dni ut supra Die vero 17ma Aprilis ablis

Sabbato ante Festum S. Georgii extradita fuit Convocatio forma et stylo solitis ad eligendum novum Dnum Decanum Facultatis Artistarum pro instanti Commutatione aestiva Simulq; ad eligendos Dnos Consiliarios. - - - Item eadem die extradita fuit altera Convocatio juxta obloquentiam Statutorum inclyte Facultatis Philosophicae ad audiendam petitionem quorundam Magistrorum Artistarum Facultati incorporandi volentium. Quibus Convocationibus Dato loco ex unanimi consensu Amo admissi sunt et incorporati Facultati Philosophicae praevio

juramento Viri in Metrica laborum specificati qui fuere presentes. absentes verò non aliter ad ullum loca admissi nisi salvô juramentô super servandis servatis salvisq; Actibûs decem extraordinariis ac Juribûs Cancellarie hujus Commutationis Decano ejusq; Consiliariis persolvendis. 2do electus est in Decanum et statim investitus Illis Cmûs et Adm Rndus Dnûs M. Franciscus Mgrowski Phie Dr et Pfr Collega Minor Alme Universitatis Cracoviensis Syndicus etc qui facto juramento in manibus mei tanquam antecedanei Decani induxit ad 2dum Convocationis punctum ac petiit eligi sibi DD Consiliarios et electi sunt Omnes ex Collegio Majori Illis Cmus et Adm Rndus Dnus M. Andreas Szoprawski Phie Dr ejusdem ordinarius Pfr Collega Major Cathedralis Colle S Anne Canonicus Archipresbyteralis in Circuitu Cray Senitentiarius Radymnensianus 2dus ex Collegio Minori Cmûs ac Excellmus Dnûs M. Franc. Siwiczowicz Phie Dr et Pfr Collega Minor ~~[illegible]~~ quibus à DEO T.O.M. felix faustumq; Regimen precor. In hac Convocatione presentes fuerunt omnes Illustres Cmi et Adm. Reverendi Domini Ultimusq; Collegii Professores.

P Ad. M. D. T. O. M. Florians

X.

In Nomine Domini Amen.
Anno Domini 1762 Die 17ma Mensis Aprilis Commutatione estiva, Decanatu M. Francisci Brunonis Marjorski Phiæ Drs et Pfris, Collega Minoris, Alma Universitatis Cracoviensis Syndici, Classium Novodvorsciarum Capellani ac Thesaurarii, in ordine suo in Decanum electionis, extradita fuit convocatio more et stylo solitis ad accipiendas horas cum Lectoriis pro legendis Lectionibus praterito decanatu accessis. Cui convocationi ex unanimi totius Facultatis consensu, dato loco, præmissa paterna adhortatione Perillustris Clarissimi et Admodum Andr. Drii M. Antonii Krzanowski, Sæ Theæ Drs. et Pfris, Eccle Cathedralis S. Floriani Clerpardiæ ad Cracæ Præpositi, ad eandem convocationem per Officium Facultatis, in absentia Magnifici Drii Rectoris Perillis olim Jarmundowicz, inviolate, acceptatum sunt hora cum Lectoriis debito ordine. In hac convocatione omnes Rdres Dmi utriusq; Collegii Professores præsentes fuerunt.

Anno eodem ut supra die 6ta Maji extradita fuit Convocatio formâ et stylo solitis ad accipiendas Lectiones vacantes. Tum ad permutandas horas cum Lectoriis. Cui Convocationi dato loco, acceptæ sunt aliquæ Lectiones vacantes, et hora aliqua cum Lecto-

riis permutata. In hac Convocatione omnes Illres Dnī
Ustriusq; Collegii Professores fuere praesentes.
Anno Domini ut supra Die 2da Junii hocest Feriā
4ta post Pentecostes Festa, data fuit Convocatio mo-
re et stylo solito ad audiendam rationem Illrīs
Dni praecedentis promotionis Fisicarii de
pecunia ex Fisco vt. DD. Baccalaureorum
percepta, tum ad tollendam partem Fisci. tum
ad audiendam petitionem cujusdam Magistri
admitti ad participationem ex eodem Fisco cupien-
tis. Factis rationibus per Illrem Dnum Fiscalem
benigne examinatis et perpensis, datus est con-
vocationi locus et consensu unanimi, in gratiam
tulit partem Fisci se pro debito concernentem. Item
in eadem convocatione ego M. Franciscus Bruno
Magistri abs petitione solenni ut Decanus
Facultatis admissus sum ad participationem
Fisci per oblationem grossi Evangelico similis
idq; inhaerendo conclusionibus Actis Anno 1725mo
Feria 2da post Pentecosten latis. 2da Anno 1726to
pro quo favore Deo O.M. cultum Latriae ex debe-
tibus Dnis pro votis perennem cordi inscribo de-
gationem. In hac convocatione fuerunt omnes
Illres Dni Ustriusq; Collegii Fres, excepto Illustri
Cerutti occupato, legitimo negotio.

Anno eodem ut supra Die Lunæ Julii extradita fuit
convocatio more et stylo consueto ad audiendam
petitionem DD. Licentiatorum in Philosophia,
ad ultimam determinationem admittendorum
tantium, et dato loco Convocationi exhunari
ni omnium Illrium Dnorum DD. Profes
rum Phcæ consensu, audita est petitio Ve
nerabilium Dominorum Licentiatorum,
et electi sunt unanimibus omnibus vo
ti Promotorem Peritus Dnus et Adm Rdus
Dnus M. Adalbertus Zoltanski, Phcæ Dr et
Ptr Collegæ Majoris Ecclesiæ Collte S. Annæ
Theologus Canonicus, Orator Lyceiang
in Licentiarum vero Illris Dnus et Adm Rdus
Dnus M. Andreas Lopianski Phcæ Dr et Ptr
Collegæ Majoris, Eccle Collte S. Annæ Canon
cus. In hac Convocatione fuerunt præsentes
omnes Illres Dnus ejusdem Collegii Seres, præ
ter Illrem Dnum Biegowiecki, qui dimensione
in Regno occupatus fuit ut Geometra peritissmus.
Anno Domini ut supra. Die Ima Octobris Festo
Festo S. Ægidii extradita fuit Convocatio

forma et stylo solitis ad recipiendas ex ordine
Lectiones futura commutatione hyemali le-
gendas. Cui Convocationi ed unanimi con-
sensu omnium dato loco, accepit unus quisq;
ex ordine suo Lectionem. In hac Convo
catione fuerunt omnes Illri et Smi Domini
Professores utriusq; Collegii, excepti Illmo
Dno M. Stanislao Korczynski absente
à Cracovia, et Thoma Pecki occupato ali
quibus seriis negotiis.

Anno Domini ut supra, Die 23tia Iboris Extradita
fuit Convocatio forma et stylo solitis, ad videndum
presentari quosdam Juvenes jam alias heri
tentatos ad gradum Baccalaureatus in Art
Lis et Philosophia aspirantes. Tum ad eligen
dos Examinatores eorundem Juvenum. Cui
Convocationi dato Loco et unanimi consen
su inclytæ Facultatis, presentati sunt dicti
Juvenes et ad examen admissi. In hos
vero Examinatores eorundem electi sunt ex
Collegio Majori pro Illri Cmo D. M. Jacobo
Niegowiecki Collega Majore, Regio Profesore
Phiæ, tanquam benignotenis Illustrissimo

et adm Rēdo D. M. Adalbertus Foltanski Ca
lega Major Regius Phil ffr, Cele Collie D.
Franc Canonicus ac Orator Zyliciānus, et
Collegio vero Minori Clarissimus et admRedo
Dnus M. Franciscus Wierzowicz Cele Dr
et ffr Collega Minor. In hac Convocatione
fuerunt omnes Clarissimi Professores utrius
Collegii ac extranei, preter Illrem Jacobum
Pregowiecki, qui dimensionem in Regno
Clarissimum Stanislaum Korczynski, qui re familiari in
Vidzina, occupati fuerunt.

Anno eodem die 9a Obris extradita fuit Convoca
tio forma et Stylo solitis ad videndum praesenta
ri Personas pro gradu Baccalaureatus jam in
Artibus examinatas. Item ad determinandum
et finaliter concludendum de admissione Con
sum ad eligendos Dnos Promotorem et Fisca
rium. Datis itaq3 Convocationi loco Insolyta fa
cultas Phica, praesentatos per Dnum Dec
num et recommendatos per eundem ac
per DD. Examinatores, praedictos Juve
nes eo ordine, quo jam privatim dispo
siti erant, acceptavit et in Promotorem

illorum elegit me M. Franciscum Majorki Phiae Drem et Sprem Collegam Minorem inferca Artistarum Decanum. in Ecclesiam vero Illrem Dnum et Adm Rndum Dnum M. Andream Zoprasski Phiae Drem et Sprem Collegam Majorem Ecclesiae Collae S. Annae Cracoviensis. In hac Convocatione aliqui Rssimi Professores non fuerunt propter suas occupationes legitimas.

Anno eodem ut supra Die 9na Octris alias Sabbti proxima ante Festum S. Galli extradita fuit Convocatio Stylo et forma solitis ad eligendum novum Dnum Decanum pro instanti Commutatione hiberna, cum ad eligendas DD. Consiliarios. Cui Convocationi ex unanimi consensu omnium data loco, electus est concordibus votis ac simul investitus in Decanum Perillus Clarissimus et Adm Rndus Dnus M. Antonius Zerchowski Phiae Dr eiusdem Regius et Collega Major S. Annae Canonicus qui facto juris in manibus meis tanquam antecedanei Decani juramento, indulsit Eidem

Convocationis punctum petiitq; eligi sibi DD. Consiliarios et sunt electi duo Primus ex Collegio Majori Perillus Clamus et adnotatus Primus Dñs. M. Michael Brugaszewski Phil. Dr eiusdem Regius Pr. Collega Major Theologicus Praepositus et ex Collegio Minori Illus Clamus et adnotatus Primus Dñs. M. Stanislaus Baranski Phil. Dr et Pr. Collega Minor. Electa Collecta S. O. Caremig. In hac Convocatione non fuit Dñs Korczynski Collega Minor. Ad Majorem DEI. T. O. M. Gloriam.

In Nomine Domini Amen.

Annô Domini 1762 Die 10 Obris Commutatione hyberna Decanatu 2do. M. Antonii Zevchowski Phil. Doctoris ejusdemq; ac Regii Professoris Collegd Majoris Eccleſiæ Collegiatæ S. Annæ Canonici in Vcraſtino sud in Decanum Electionis. Extradita fuit Convocatio Stylô & formâ solitis ad acquirendas Voras cum Lectoriis pro perlegendis lectionibus praeterito Decanatu deceptis. Cui Convocationi ex unanimi consensu totius Facultatis dato locô

præmissaq; Paterna Exhortatione Magnifici Domini Rectoris ad eandem Convocationem per officiam Facultatis invitabi, acepta sunt Horæ cum Lectoriis debito ordine. Fuerunt in hac Convocationes omnes DD. Professores Utriusq; Collegii, præter Adrem D. Rzegowiecki ordinarium scholæ Mazo. Anno ut supra Die vero 26 Mris. Extradita fuit Convocatio more & Stylo solitis ad audiendas Lectiones vacantes & horas permutandas cum Lectoriis. Cui Convocationi dato ex unanimi consensu, loco, acepta sunt Lectiones vacantes & hora ac lectoria non nulla permutata, quibus D.D. Magistri præsertim novelli ob defectum Auditoris Lectiones non tradiderint illi, ut lectiones præsertim Philosophicas & pro gradu 2do servientes tanquam successu temporis per seipsos tradendas mundè diligenter & accuratè deferibant earumquasq; suo Regenti Facultatis Philosophicæ sub cujus præsidentia pro tempore ille disputabit infallibiliter ad revidendum producturus, ut paratas habeat semper sub pœnis arbitrariis ab Officio Decanali ferendis decidit Facultas Philosophica.

Anno ut supra. Die verò 19 Novembris ipso festo S. Elisabeth. Extradita fuit Convocatio more & Stylo solitis, ad audiendas rationes de permissis per D. Decanum præcedentem & D. Liscarium perceptis. Cui Convocationi dato loco, se

cit Rationes exactissimè Illris Clrûs & Adm. Rndo
D. M. Andreas Szopiarski Phiæ Dr ejusdemque
ac Curiæ Vladislaviani ordinarius Pfr Colle:
ga Major &c. & ex distributa Eqüè pecu:
niâ unicuique debita cessit portio. In qua
Convocatione fuerunt præsentes omnes Illres
Clmi D.D. de Collegio utroque Professores
ex Fisco participantes.

Annô Dni 1763 die 25 Februarii. Extradita
fuit Convocatio more & stylo solitis ad
audiendam petitionem quorundam Magi:
strorum Artistarum Facultati se incor:
porari volentium. Cui Convocationi dato
locô, ex unanimi consensu admissi sunt
& incorporati Facultati Philosophicæ
prævio juramentô; Excellens D. M. Laco
bus Szostakiewicz Româ Cracoviam re:
dux. & Excellens D. M. Josephus Baduszki
Phiæ Doctores & Pfres.

Annô ut supra die 28 Februarii. Extradita
fuit Convocatio modô solito ad videndum
præsentari quosdam Lucres jam tentatos
ad gradum Baccalaureatûs in aa. Ll. & Phia
aspirantes. tum ad eligendos DD. Examina:

tores eorundem Juvenum. Cui Convocationi dato loco, præsentati sunt dicti Juvenes & ad examen admissi, in quorum Examinatores electi sunt: ex Collegio Majori Perillus Clmg & Adm Rnd⁹ D. M. Michäel Mrugaczewski Phiæ Dr Matheseos Pfr Collta P. Annæ Cancellarius, ex Collegio vero minori Illus Clmg & Adm Rnd⁹ D. M. Casimirus Zerwinski Phiæ Dr ejusdq; ac Cursûs Vladislaviani actualis Pfr, Collta S. Annæ Canonicus. Qui Utriusq; Collegii Decies fuerunt.
Annô ut supra Die 12 Martii ipsô Festo S. Gregorii Pontificis juxta obloquentiam Statutorum Inclytæ Facultatis Philosophicæ extradita fuit Convocatio formâ & Stylo solitis ad audiendas ex ordine lectiones futura Commutâone æstiva tradendas. Cui Convocationi datô loco recepit unusquisque DD. Magistrorum ex ordine suo Lectionem. In qua Convocâone fuerunt omnes Illres Clmi & Adm Rndi D.D. Utriusque Collegi Professores.
Annô eodem 1763 Die 24 Martii Extradita fuit Convocatio formâ & Stylô solitis ad videndam præsentari personas pro Gradu Baccalaureatûs jam in Artibus examinatas

item

item ad determinandum & finaliter concludendum
de admissione eorumdem necnon ad eligendos
DD. Promotorem & Fiscarium. tum ad audiendam
petitionem Illris Clmi & Adm Rndi D. M. Stani:
slai Lorczynski Phiæ Drис Collegii Minoris Se:
nioris Professoris Collæ S. Annæ Canonici Cu
rionis Convocationi dato locō Inclyta Facultas Philo:
sophica presentatos per Decanum & recommen:
datos per Eundem ac DD. Examinatores dictos
Juvenes eo ordine quō ab illis dispositi & collo:
cati erant acceptavit & in Promotorem illorum
elegit me M. Antonium Czerchawskī interea
Decanum in Fiscarium verò Illrem D. M. Andre
am Szopiarski Phiæ Drem ejusdemq ac Cursūs
Vladislaviani Illrem Collegiatæ Majorem Eccleæ
Collegiatæ S. Annæ Sanctiorum Petitio autem
Illris Clmi Dni Lorczynskī in suis defide:
riis adhuc effectum non optinuit, & ad aliā Con:
vocationem ejus negotium differtur. Eo DD Offici
ujrrque Collegii præsentes fuerunt.
Anno ut supra, Die verò 16 Aprilis, extradita fu:
it Convocāo formā & Stylō solitis ad eligendum
novum Dnum Decanum pro instanti Commu:
tatione æstiva. tum ad eligendos DD. Con:
siliarios. Cui Convocationi Dato loco, electus est
unanimi omnium voto in Decanum ac investi:
tus Illustris Clarissimus & Admodum Rndus
Dominus M. Thomas Pecki Phiæ Doctor
& Professor, Collegiæ Minoris Præpositus

Contubernii Regio Lageloniani Senior Ecclesia
Archipresbyteralis in Circulo Cracoviensi Pa-
nitentiarius suis titulis ornatissimus, cui
facto prius in manibus meis tanquam De-
cani antecedanei Juramento, introduxit ad Co-
Convocationis punctum ac petiit eligi sibi Con-
siliarios, & electi sunt: Dnus ex Collegio Ma-
jori Perillustris Clarissimus & Adm Rdus
Dnus M. Adalbertus Foltanski Phiæ Dr
Eloquentiæ Lyltiana Pfr Collega Major
Ecclesiæ Collegiatæ S Annæ Canonicus
Vicepropsciamus. Vig. ex Collegio minori
Illris Chmg & Adm Rndg Dog M. Casimi-
rus Zerwinski Phiæ Dr ejusdemq ac Cur-
rus Vladislaviani actualis Pfr Collega Mi-
nor Collegii S. Annæ Canonicus Præfectus
& S. Adalberti Præpositus. In hac Convocatione
fuerunt præsentes oes DD. Professoris Utrius
que Collegii præter Illrem Chmum D. M.
Stanislaum Lorezenski Collegii Majo-
rem Professorem, ab assessum Cracoviæ
Cui Perillri Dno Decano Recolecto, suis Consi-
liariis & toti Inclytæ Facultati sub Ejus
Regimine felicia momenta precor. A. M. D. G.

+

In Nomine Domini Nostri JESU Christi Amen.
Anno Domini 1763tio. Die 17ma Mensis Aprilis. Decanatu M. Thomæ Cantii Pleski, Phiæ Dris & Professoris, Collegæ Minoris, Contubernii Regio-Jagelloniani Senioris, in Ecclesia Archipresbyterali B. M. V. Pœnitentiarii Cyrussoviani, in crastino suæ in Decanum electionis, extradita fuit Convocatio more & stylo solitô ad accipiendas horas cum Lectoriis in ordine ad legendas Lectiones præterito Decanatu acceptas; cui Convocationi dato loco per unanimem totius Facultatis consensum, premissaq; paterna adhortatione salutifero Ore Magnifici Domini Rectoris protunc M. Casimiri Stpłowski Sæ Phiæ Doctoris & Professoris, ejusdemq; Sæ Facultatis Procancellarii &c. &c. ad eandem Convocationem per Officium Facultatis invitati, accepta sunt hora cum Lectoriis debito ordine & turno servato. Præsentibus utriusq; Collegii Professoribus Phiæ & Magistris.
In hac Convocatione Illustris Clarissimus & Admdm Rndus Dñus M. Stanislaus Korczynski Phiæ Dr & Aptr Collega Minor, Cancus Collgtæ Sæ Annæ, petiit dispensari à tradenda Lectione, & absolvenda Classe in Lectorio Superiori, ob vires fractas, & insignem corporis debilitatem, Quem non dispensavit quidem Facultas Philosophica in præmissis, dedit tamen Eidem Illri Dño Korczynski consensum, quo mediante posset instituere in Convocatione Universitatis similem petitionem in ordine ad obtinendam hanc justam dispensationem à prædictis

laboribus, per Conclusionem Universitatis.
Aõ eodẽ. 1763. Die 2da Maji. Extradita fuit Convocatio forma & stylo solitt. ad accipiendas Lectiones vacantes, tum ad permutandas horas cum Lectoriis; Cui Convocationi dato locô accepta sunt aliquot Lectiones vacantes, & hora aliqua cum Lectoriis permutata. Presentibûs ex utrõq; Collegio Professoribus & Magistris Philosophiæ.
Anno ut supra. Die 25ta Maji, aliàs Feria 4ta post Pentecosten, data fuit Convocatio more & stylo solitt. ad audiendam rationem de pecuniis per Dominum Fiscarium perceptis ex Fisco, tum ad tollendam partem fisci. Item ad audiendam petitionem cujusdam Magistri admitti ad participationem ex eodem fisco cupientis. Itaq; factis Rationibus per Clarissimum D. Fiscarium, bene & mature perpensis ac examinatis iisdem, datus est Convocationi locus ex unanimi omnium consensu & voto, in qua Convocatione unusquisq; tulit partem fisci pro debito sese concernentem. In eadem Convocatione egõ M. Thomas Cantius Vratislaviensis, admissus ad participationem Fisci absq; solemni petitione uti' & tanquam Facultatis Decanus, per factam mihi oblationem grossi Evangelico similis, idq; inhærendo Conclusionibus 1ma in Anno 1701mo. Feria 4ta post Pentecosten Lata. 2da in Anno 1726to. Pro quo mihi præstito favore & respectu DEO Gratias ago cum æterno Divini Numinis cultu, jam verò Perillustribus DD. Patronis meis colendissimis pro votis suffragantibus perennem obærato cordi inscribo Gratitudinem.

In prædicta Convocatione sub Die 25. Maji Aº 1763. celebrata, petiit Illris Clarissimus & Admdm Rvndus Dominus M. Franciscus Mąsiorski Phiæ Dr & Profr, Collega Minor, nuper, alias 9. 10. Maji in Directorem Academiæ Culmens. electus, conservari se circa participationem Fisci in absentia sui; quod Eidem Illri Clarissimo Dño vocibus & votis concordibûs indultum & appromissum est tanquam in omnibus Dismembrationibus præsentiam habenti.

In eadem Convocatione V. D. Antonius Camelin admissus est & susceptus in ordine ad capessendam Imam in AA. LL. & Philosophia Lauream, absolutis absolvendis, Qui V. D. statim proximo die Veneris nempe die 27ma. Maji, ad eandem Imam Lauream promotus est per me M. Thomam Cantium Phiæ tanquam Decanum Artistica Facultatis, privatim in Stuba Communi Collegii Majoris, præsentibus, Magnifico Domino Rectore pro tunc M. Casimiro Stęplowski, M. Michaële Czyrnicki, M. Adalberto Biegaczewicz Sæ Theologiæ Doctoribus & Profribus Collegis Majoribus. Clarissimo Dño Joanne Camelin Phiæ & Medicinæ Doctore Genitore suo. Perillris & Admdm Rvndo Dño M. Paulo Polaczek Sæ Thiæ Profr, Perillris & Admdm Rvndo Dño M. Adalberto Foltanski Phiæ Dre Tyliciano Sloguè Profr Canonico Sæ Annæ, Perillris & Admdm Rvndo D. M. Antonio Czerchawski Phiæ Dre & Profr &c. Collegis Majoribus

tum pluribus aliis tam intraneis quàm extraneis Professo-
ribus & Magistris, atq; etiam Phil. Baccalaureis quod
Ei felix faustumq; sit.
Et quoniam Idem V. D. Antonius Camelin post collatam
sibi Die 9na Julii Anno ut supra 1763. per Clarissimum
& Excellentissimum Dnum M. Stanislaum Wądowski
Facultatis Philosophicæ & Medicæ **Procancellarium**,
pro Magisterio ac Doctoratu in AA. LL. & Philosophia
capessendo. Licentiam, voluit statim ac petiit ad eundem
Magisterii & Doctoratus Gradum promoveri, nondum pro-
motis prioribus Vocatione & ordine Baccalaureis Phil.
iduirco ne illis, postergationem sui incusantibus & su-
per ea querulantibus aliquod fieret prejudicium ac in-
juria in locis & primogenitura per præferibilitatem supra
nominati V. D. Antonii Camelin ultimi protunc vocatione,
visum est Facultati Philosophicæ quærere media ad
obviandum pullulantibus exhinc odiis & dissensionibus.
Quapropter juxta & ad mentem ejusdem prælibatæ Facul-
tatis Philosophicæ, Die 9na Julii hora 4ta pomeridianâ,
facta fuit particularis Illrium Clarissimorum Dnorum
Facultatis Phicæ Regens. Doctorum & Professorum
intraneorum Convocatio, apud Perillrem Clarissimum
Dnum ejusdem Facultatis Consiliarium 1mum, præsens.
M. Thoma Cantio Stecki Artistarum Decano ex Collegio
Minori, M. Jacobo Niegowiecki Facultatis 1mo Regente,
M. Adalberto Woltáński Regente 2do Consiliario 1mo.

M. Stanislao Latelski Regente, M. Antonio Czerchawski Regente, M. Andrea Szopiarski Phiâ Dre & Professore Collegis Majoribus. M. Casimiro Czerwinski, M. Francisco Mysiorski. M. Cantio Sucharzewski, M. Andrea Cantio Sleczkowski Phiâ Dribus & Pfribus Collegiis Minoribus. In qua Convocatione conclusum est unanimi omnium vo.to & assensu, esse quidem admittendum V. D. Antonium Camelin 2da Laurea Licentiatum, ad eandem Lauream 2dam sive Gradum Magisterii & Doctoratus in AA LL. & Philosophia obtinendum, caterum tamen salva hac Conditione: Quatenus nempe Idem V.D. Antonius Camelin post obtentam 2dam Lauream quoadusq; priores vocatione & promotione Baccalaurei non fuerint per sequentem immediatam publicam aut privatam Promotionem A.A. LL. & Phiâ Doctores renuntiati, sive aliquis eorum, habeat V.D. Antonius Camelin primum locum ante illos, uti & tanquam superioris Gradus Professor. Jam verò post ejusmodi Promotionem quos Baccalaureos sequebatur agendo Baccalaureum, eosdem Magistros & Phiâ Doctores loco & ordine sequetur Magister & Phiâ Doctor; secus si quis ex illismet Baccalaureis per immediatam Promotionem ad Gradum Magisterii non accesserit, extunc ille succedere debebit V. Dno Antonio Camelin, tanquam Magistro Baccalaureus, imò etiam Magister & Doctor, si aliàs

usq; post peractam sequentem immediatam publicam promotionem Magister AA. LL. & Phil. Doctor crearetur.
Ita unanimiter decidentibus & concludentibus supra specificatis Perillris, Illris Clarissimis DD. Facultatis Phil. Regentibus, Doctoribus & Professoribus, in eadem particulari Convocatione præsentibus.
Expost, salva hac conditione promotus est V. D. Antonius Camelin ad Lauream Idam, renuntiatusq; AALL. & Phil. Doctor privatim Die 12. Julii. Aº Dni 1763.
per me supra scriptum Artistarum Decanum.

Anno ut supra, Die 1ma 7bris. Festo S.ti Egidii extradita fuit Convocatio more & stylo solitt. ad recipiendas ex ordine Lectiones futura Commutatione legendas; Cui Convocationi dato loco ex unanimi omnium consensu, accepit unusquisq; ex ordine suo Lectionem. Præsentibus utriusq; Collegii Professoribus & Magistris.
In hac Convocatione promulgata fuit Conclusio lata olim Die 12ma Martii. Aº Dni 1760. per Convocationem Facultatis Decanatu Illris Niegowiecki ut supra patet, ratione audiendarum 4. Lectionum Mathematicarum ante Togam. Præsentibus, ut supra.

Anno Domini 1763. Die 20. 7bris. Extradita fuit Convocatio forma & stylo solitt. ad videndum præsentari quosdam Juvenes jam aliàs heri tentatos, examenq; aperiendum iisdem ad Gradum Baccalaureatus in AA. LL.

& Philosophia consequendum aspirantibus. Tum adeligendos DD. Examinatores prædictorum Juvenum. Cui Convocationi datô locô ex unanimi voce & consensu totius Facultatis, præsentati sunt dicti Juvenes, & ad examen admissi. Jam autem in DD. Examinatores electi sunt 1mus ex Collegio Majori Illris Clarissimus & Admdm Rondus Dñus M. Adalbertus Folanski Phiæ Dr, ejusdemq; Regius, ac Eloquentiæ Sylicianus Prfr, Collega Major, Collegiatæ Stæ Annæ Cancellarius. 2dus ex Collegio Minori Clarissimus & Excellmus Dñus M. Cantius Sucharzewski Phiæ Dr, Matheseos Prfr, Collega Minor, Universitatis Syndicus. Reservatis locis 1mo Illri Clarissimo & Admdm Rvndo Domino M. Adamo Jagielski Phiæ Doctori Matheseos Prfri, Geometra Jurato, Collega Minori protunc Academiæ Culmenq. Directori. 2do Clarissimo & Admdm Rvndo Domino M. Thoma Cantio Stecki Phiæ Dri & Prfri, Collega Minori protunc Facultatis Artisticæ Decano. 3tio. Illri Clarissimo & Admdm Rvndo Dño M. Romualdo Laskiewicz, Phiæ Dri Collega Minori, protunc Academiæ Pinczovienq. Directori; utpote iis qui ex turno ad officium suscipiendæ Examinaturæ sequebantur.

Anno ut supra, Die 14. Obris. Extradita fuit Convocatio forma & Stylo solitis ad videndum præsentari Personas pro Gradu Baccalaureatus jam in Artibus examinatas.

Item ad determinandum & finaliter concludendum de admissione eorundem. Tum ad eligendos DD. Promotorem & Piscarium. Dato itaq; Convocationi loco ex unanimi consensu omnium, Inclyta Facultas Philosophica praesentatos & recommendatos sibi per Dnum Decanum, accedente recommendatione à DD. Examinatoribus, praedictos Juvenes, eo ordine quo jam privatim dispositi erant, acceptavit & suscepit, ac in Promotorem ipsorum concordibus votis elegit me M. Thomam Cantium Preeki, interea Facultatis Artisticae Decanum. In Piscarium verò Illrem Clarissimum & Admdm Rvndum D. M. Casimirum Czerwinski, Philr Drem, ejusdemq; actualem Professorem, Collegam Majorem Vocatum, Collegiatae Ste Annae Canonicum, Ecclesiae Sancti Adalberti in Circulo Crac. Praepositum, Prosoviceq. Curatum. In eadem Convocatione condonatus est Fiscus poscentibus publicè eandem condonationem VV. DD. Stanislao Mikucinski, & Adalberto Fortunski, Imae Laureae Candidatis. Praesentibus in eadem Convocatione utriusq; Collegii Professoribus & Magistris.

Anno ut supra, Die 15ta Obris, Sabbato proximo ante Festum St̃i Galli. Extradita fuit Convocatio forma & stylo solitis ad eligendum Dnum novum Decanum, pro instanti Commutatione hiberna. Item ad eligendos DD. Consiliarios. tum ad audiendas petitionem quorundam Magi-

strorum Facultati Artistarum sese incorporari volentium. Cui Convocationi dato loco per uniformem consensum omnium, electus est concordibus votis in Decanum ac simul investitus, Perillustris Clarissimus & Admodum Rndus Dominus M. Stanislaus Latelski, Phiæ Dr ejusdemq; Regius Professor, Collega Major, Ecclesiar Collegiatæ Stæ Annæ Scholasticus, Olcusienz. Decanus S. Stephani Præpositus &c. facto prius & emisso in manibus meis tanquam antecedanei Decani juxta obloquentiam Statutorum consueto Juramento, induxit 2dum Convocationis punctum petiitq; eligi sibi DD. Consiliarios, qui in continenti electi sunt duo. 1mus Perillris Clarissimus D. M. Antonius Czerchawski, Phiæ Dr ejusdemq; Regius & Cursus Vladislaviani actualis Professor, Collega Major, Collegiatæ Stæ Annæ Canonicus. 2dus Clarissimus & Admdm Rndus Mr. Thomas Cantius Latelki, Phiæ Dr & Pfr, Collega Minor, Contubernii Regio-Jagellonici Senior, reservatis locis Perillris Clarissimo & Admdm Rndo Domino M. Stanislao Latelski, ad præsens Facultatis Decano, & Illris Clarmo ac Admdm Rndo Dño M. Adamo Jagielski Phiæ Dri Matheseos Pfri, Collegæ Minori, ex Academia Culmenz. Cracoviam pergenti, sive in procinctu itineris existenti. Ad initium ejusdem Convocationis, incorporati sunt Facultati Phicæ Clarissimi DD. M. Joannes Ambrozewicz. M. Paulus Mańka, & M. Adamq; Jaykowski Phiæ Dres & Pfres, more solito. Et hæc omnia cedant ad M. D. G.

In Nomine Domini Nostri JESU Christi. Amen
Annô Dni 1763tio Die 16ta Mensis 8bris. Decanatu
M. Stanislai Michaëlis Patelskii Phiæ Drис, Ejusdemq Regii
Professoris, Collegæ Majoris, Ecclesiæ Collegiatæ S. Annæ Scho-
lastici, Collegialis Glaucopensis Decani; Parochialis S. Stephani Grad.
Præpositi; Seminarii Academico-Diœcesani Vicè Præfecti, in cra-
stinos sua electionis in Decanum, extradita fuit Convocatio
more et stylo solitis: ad accipiendas Horas cum Lectionis
in ordine ad legendas Lectiones pretento Decanatu acceptas.
Tum ad alia si quæ per Decanum proponentur. Cui Convo-
cationi dato loco per unanimem totius Facultatis consensu,
præmissaq Paterna adhortatione salutifero ore Magnifici
Domini Rectoris, protunc M. Casimiri Stęplowskii S.æ
Phiæ Drис et Professoris, Ejusdemq S.æ Facultatis Procancellarii
&c &c. ad eandem Convocationem per officium Facultatis invi-
tati, acceptæ sunt Horæ cum Lectionis debito ordine et turno
servato. Præsentibus Utriusq Collegii Professoribus Phiæ et
Magistris.
In hacmet ipsa Convocatione. Tum ad alia si quæ per
Decanum proponentur. Proposuit Decanus. Utrum Magistri
et Professores Facultatis Phiæ debeant in Sex Classes
Disputantium exdividi, multis ex rationibus, signanter tamen,
ut major unicuiq concedatur ad disputandum campus et tempus
si in quâlibet Classe paciores et paratiores Juvenes Professores.
Et facta productione ad Magnificum Dominum Rectorem, et
ad Collegiales Facultatis Philosophicæ ac ad omnes Doctores
et Professores et Magistros ex unanimi consensu conclusum
est Sex Classes Disputantium Magistrorum constituendas
esse, prout vera constituta sunt.
In eadem Convocatione Tum ad alia, proposuit alterum
punctum Decanus, quod erat ad Facultatem Philoso-
phicam ex Convocatione Almæ Universitatis transmissum

De prælegenda Ethyca seu Morali Philosophia per aliquem ex Dñis Regentibus, sive etiam per alium ex ineuntibg Professoribus, stylô et formâ modernis per Quæstiones, adinstar cujusdam Cursûs tradi solitæ. Post plenam maturam deliberationem ex unanimi consensu omnium Magistrorum conclusum est debere legi eandem Moralem Philosophiam per Quæstiones cum Suppositis, Conclusionibg Corollariis, Objectionibus ad normam præsentis ævi. Quod munus et onus primò Jerendo et tractandû suscepit in se Jo: Deo dante Commutatione diei inchoandô / Decanus Artistarum M. Stanislaus Pastelski in Lectorio Galeni horâ 2dâ pomeridianâ nunc et pro semper pro eadem Lectione loco et tempore per Facultatem designatis. Quæ Lectio Ethycæ intra annum complen debet, ita ut idem Professor qui legit Ethycam sequenti anno legat Politicam et Œconomicam pariter per modum Cursûs Ethycæ seu Moralis Philæ.

Annô ut supra Die 25. Mensis Extradita fuit Convocatio more et stylo solitô ad accipiendas Lectiones vacantes et permutandas horas cum Lectoribus. Cui Convocationi dato ex unanimi consensu loco acceptæ sunt Lectiones vacantes et horæ nonnullæ cum Lectoribus permutatæ. In hac Convocatione qêis Mres Civii et Adm Rndi Dni Utriusq Collegii Professores præsentes fuerunt.

Annô ut supra Die verò 10ma Novembris ipso die S. Elisabethæ juxta obliquentiam Statuti, Extradita fuit Convocatio more et stylo solitô ad audiendas Rationes de pecuniis per Dnm Fiscalem perceptis. Cui Convocationi dato loco facta sunt sunt Rationes per Mrum Clemm et Adm Rndum Dnm M. Casimirum Szerwinski Phiæ Drem et Pastorem Collegiatæ Majoris Vocatum et ex distributa æquè pecunia unicuiq debita desuit portio. In qua Convocatione fuerunt præsentes qêis Mres Civii et Adm Rndi Dni Utriusq Collegii Professores ex Fisco participantes.

In eadem Convocatione Rationum de Fisco ex unanimi consensu Decani, Regentium et aliorum DD. Magistrorum Facultatis Philosophicæ de Fisco participantium constitutus est Calculus perpetuus, cum hac dispositione seu ordinatione ut Cistula cjusdem Hodierno Decano donavit Facultati pro reponendo in ea pecuniâ, denuo in altera Cistam majori collocetur ubi sunt Libri Facultatis, à qua Cista habeat penes se Decanus unam clavim, alteram verò Consiliarius Primus, et revisio fiat sub tempus Electionis Novi Domini Decani per Regentes et Consiliarios quantum sit de pecuniâ collecta et reposita in Cistula, et Rationem Perceptæ et Expensæ pro majori fide Decanus Electus manu propriâ subscribat.

Anno ut supra. Quinta Martii ipso Festo S. Gregorii Pontificis juxta Eloquentiam Statutorum Inclytæ Facultatis Philosophicæ extradita fuit Convocatio forma et stylo solitis ad accipiendas ex ordine Lectiones futura commutatione despiva prælegendas. Cui Convocationi dato loco, unusquisq; DD. Magistrorum ex ordine suo accepit Lectionem. In hac Convocatione fuerunt omnes Illustres Clarissimi et Aa. Rhdi Dni Universæ Collegii Professores.

Anno ut supra. Die verò Sexta Martii. Extradita fuit Convocatio modo solito ad videndum præsentari quosdam Juvenes jam tentatos ad Gradum Baccalaureatus in Artibus et Philosophia aspirantes, tum ad eligendos DD. Examinatores eorundem

Juvenum. Cui Convocationi dato loco, presentati sunt dicti Juvenes et ad Examen admissi; in quorum Examinatores electi sunt ex Collegio Majori Penalis Clmûs et Adm Rndo D. M. Antonius Szerhawski Phiæ Dr, ejusdemq; Regij Professor, Collegiæ S. Annæ Canonicq, ex Collegio vero Minori ejusdem Clmûs et Adm Rndo D. M. Adamo Jagielski Phiæ Dr, ejusdemq; ac Matheseos Professore, Collegiæ S. Annæ Canonicq S. Adalberti in Civitate Cracoviensi Præceptq. In hac Convocatione omnes fuerunt.

Anno 1764 Die 12 Aprilis. Extradita fuit Convocatio formâ et stylo solitis ad videndum Juventutem Personas pro Gradu Baccalaureatus jam in Artibus examinatas. Item ad determinandum et finaliter concludendum de admittente eorundem. Item ad eligendos DD. Promotorem et Discretum. Datoq; itaq; Convocationi loco Orchestra Facultas Phica præsentatis per Dnum Decanum et recommendatos per eundem ac DD. Examinatores dictos Juvenes eo ordine, quo ab illis disparti et collocati fuerunt deceptavit et in Promotorem elegit me M. Stanislaum Pastellski interea Decanum. In Discretum vero me etiam Decanum. Præsentibus omnibus Artium Clmis et Adm Rndis Dnis Artium Collegii Professoribus.

Annô Dni 1764. Die 20

Annô ut supra, Die 21ma Aprilis proximo ante Festum S. Georgii. Extradita fuit Convocatio formâ et stylo solitis ad eligendum novum Dnum Decanum pro instanti commutatione futura. Item ad eligendos Dnos Consiliarios, ac revidendum Facultatis Decum. Item ad audiendam petitionem quorundam Magistrorum Facultatis Artisticæ se se incorporari volentium. Cui Convocationi dato loco per uniformem omnium

conse-

consensum, electus est concordibus vobis in Decanum ac simul
investitus per Illustris Clarissimg et admd Rhdus D. M. Adamus Ste-
phanus Jagielski Phiæ Dr, ejusdemq ac Matheseos Rspor, Col-
lega Minor, Geometra Juratus, Ecclesiæ Collegiatæ S. Annæ
Crac: Canonicq, S. Adalberti in Civitate Cracovien Præpositus &c
facto prig et emisso in manibus meis tanquam Antecedanei
Decani juxta obligationem Statutorum consueto juramento
induxit 2dum convocationis Rectum, petiitq eligi sibi DD. Con-
silianos, qui in continenti electi sunt duo. 1mus Glis Clmg
et admd Rndg D. M. Stanislaus Patelski Phiæ Dr ejusdemq Regq
Rspor Collega Major, Collegiatæ S. Ann. Scholasticq, Vicecancellarius
Decan: S Steph: Crac. Præpositq, Seminarii Vicepræfectq 2dus Glis
Clmg et admd Rndg D. M. Andreas Slezkowski Phiæ
Dr et Rspor, Collega Minor Eccliæ Archip: B. V. M. Crac.
Pœnitentiarq. Universitatis Secretarq. Revisis Cedi Facultatis,
Ubi officio ejusdem Inchytæ Facultatibus commissa juxta Conclusionem
ad. 1783. 21 9bris latam. Ad initium hujus Convocatio-
nis, Incorporati sunt Facultati Phicæ præmissō prō juramento
per manum stipulatam Clmi Dni M. Simon Bănaczkowski
M. Repomuceng Trębicki. M. Petrq Gastmęski M. Valentinq Podzynski
M. Hyacinthq Trębicki M. Petrus Rydulski. M. Stanislaus Ja-
linski. M. Franciscus Matewowski M. Ignatiq Pawlus Kiewicz
M. Josephq Klosinski. M. Antonq Sobczynski M. Thomas Kazasiewicz
M. Thomas Pelkier, qui omnes juxta Conclusionem in Facultate latam
ad Cens auscultatos per Universitatem approbatos obligantur ad 4r Lectiones
Mathematicas audiendas, si illas per prius non audiverint, non secq
nec aliter. Quoniam vero ex Decreto Judicii Rectoralium dilata est in
aliud tempq Incorporatio Exell. M. Waddai Oleński, ideo in
Facultate nihil de eodem Excellente Olenski concludsum.
Cedant omnia ad Majorem Dei Gloriam.

In Nomine Domini Iesu Christi Amen
Annô Domini 1764. Die 25. Mensis Aprilis
Commutatione Astiva Decanatu M. Adami
Jagielski Phiæ Drïs ejusdem ac Cursus Ma-
thematici Prfris Collega minoris, Eccleärum,
Collegiata S.t Annæ Canonici, S. Adalberti in
Circulo Cracoviensi Prepositi, S.R. Mtis Se-
cretarii Privilegiati Mathematici ac Geome-
træ Jurati. quarto die sud.ti Decanum Electionis
extradita fuit Convocatio more & Stylo solitis
ad accipiendas horas cum Lectoriis in ordine
ad legendas Lectiones preterito Decanatu acce-
ptas; cui Convocationi dato loco ex unanimi
omnium Dnorum Magistrorum voto, ac
prævia Paterna Magnifici Dni Rectoris ad
hanc Convocationem per officium Facultatis
invitati adhortatione Sui Magnifici Perillris
& admi Rndi Dni M. Adalberti Biegaczewicz
Scæ Phiæ Drïs & Prfris &c: accepta sunt hora
cum Lectoriis debito ordine & turno servato.
Præsentibus utriusq; Collegii Prfrïbus Phiæ
& Magistris.
Annô Domini ut Supra d. 14. Mensis Maji ex-
tradita fuit Convocatio more & Stylo solitis ad ac-
cipiendas Lectiones vacantes & permutandas horas
cum Lectoriis. Cui Convocationi dato loco ex unanimi

Omnium assensu, acceptæ sunt aliquot Lectiones vacantes & Horæ aliquæ cum Lectoriis permutatæ præsentibûs Utriusq; Collegii Illustribus Professoribûs & Magistris.

Anô Dñi ut supra. & 13. Mensis Junii Feria 4ta post Pentecosten, data fuit Convocatio more & stylo solitt: ad audiendam rationem de pecuniis per Dñum Fiscarium perceptis ex Fisco, tum ad tollendam partem fisci. Item ad audiendum petitionem cujusdam Magistri admitti ad participationem ex eodem fisco capiendis. Factis itaq; rationibûs per Item Clarissimum Dñum Fiscarium bene & mature perpensis ac examinatis iisdem datus è Convocatione loco unanimi omnium consensu & voto, in qua Convocatione tulit unusquisq; partem fisci pro debito sessa concernentem. Jamvero ego M. Adamus Jagielski admissus fui ad participationem fisci absq; solemni petitione uti & tanquam Facultatis Decanus, per oblationem mihi grossi Evangelico similis, adhærendo Conclusionibus 1mæ in Aô 1705to Feriæ 4tæ post Pentecosten datæ, 2dæ in Aô 1726. Pro quo favore mihi præstito perennem obligationem, & omnimodam gratitudinem debeo.

quam cordi meo inscribo.

Annô Dñi 1764. 2 1. Septembris. ipso Festo S. Egi-
dii extradita fuit Convocatio formâ & Stylô Soli-
tis ad recipiendas ex ordine lectiones futura Com-
mutationē legendas hyemali. Cui Convocationi
ex unanimi consensu Omnium datô locô accepit
unusquisq; ex ordine suo lectionem. Praesentibus
utriusq; Dñ Collegii Professoribus & Magistris.
Item eodem die altera fuit extradita Convocatio
ad audiendam petitionem Dñorum Licentiato-
rum ad ultimam determinationem admittendo-
rum ad ultimam determinationem admittendo
dita VVDD. Licentiatorum petitione ad obtinen-
dam secundam Doctoratûs & Magisterii in Ar-
tibus Liberalibus Lauream, electi sunt, in Pro-
motorem Illustris Clarmus & admodum Reverendus Dñus
M. Stanislaus Patelski Philosophiae Dr & Profr Col-
legia Major Eccles Collegiatae S. Annae Scho-
lasticus &c: Vice: Fiscarium vero Illris Clarmg
& admodum Reverendus Dñus M. Casimirus Czerwinski
Philosophiae Dr & Profr Collegia Major. Eccles
Collegiatae S. Annae Canonicus. In hac Convo-
catione recommendatum est VVDD Licentiatis
et Cursum Philosophicum qui necdum finie-
verunt continuent. sub non admissione ad gradum
Magisterii. si hanc continuationem neglexerit
In hac Convocatione omnes Professores affue-
runt Juventes ex utroq; Collegio.

Annô ut supra Die 13. Mensis Octobris Extradita
fuit Convocatiq formâ & Stylô solitis ad eligen:
dum novum Dnum Decanum pro instanti Com
mutatione hyberna, item ad eligendos novos
Dnos Consiliarios, tum ad finaliter determi
nandum circà V. D. Josephum Geppert jam
per officium Facultatis instante ad primam
lauream obtinendam tentatum, examinatum,
ac privatim admissum, item ad eligendum
illi Promotorem ac Fiscarium, ultimo ad
~~determinandum~~ deliberandum in negotio no:
vellos Magistros attinente. Cui Convocatiõ:
ni datô locô ex unanimi consensu Facul:
tatis. Imo electus est concordibus votis in
Decanum ac simul investitus Illtris Clarmq
& admõ Andnus Dnus M. Andreas Szopiarski
Phiæ Drus ejusdem Regius Professor, Eccles
Collegiatæ S. Annæ Canonicus Collega Major
facto prius & emisso in manibus meis juxta
obloquentiam Statutorum consveto juramento
petiit sibi eligi DD Consiliarios qui in con:
finenti electi sunt duo Imus Illtris Clarmq
Dnus M. Casimirus Czetwinski Phiæ Drus &

& Professor Collega Major Eccleæ Collegiatæ S.
Annæ Canonicus Parochialis in Prorzowice
& Præpositus 2dus. Illris Clarmq Dñq M.
Josephus Putanowicz Phiæ Drⁱ & Professor
Collega Minor Eccleæ Collegiatæ Sande:
ecensis Primicerius. Tandem in eadem Con:
vocatione Vd. Josepho Jeppert admisso ad lmã
lauream electus sum ego M Adamus Jagiel:
skⁱ in Promotorem, in Fiscarium vero Illris
Clarmq Dñq M. Casimirus Czerwinski &
Circa verò Novellos Magistros: qui rarò
aut fere nunquàm ob carentiam Auditoris
tradunt Lectiones: / concluſit Facultas
ut Socii tradendarum Lectionum à Ma:
gisteriatu obtento per biennium quatuor
Lectiones omnino audiant, duas ex superio:
ribus Facultatibus duas ex inferioribus
ipsis placuerint, referendo se hocce in rego:
tio audiendarum Lectionum ad Decanum
Facultatis protempore existentem, quorum
negligentiâ in audiendis hisce quatuor Le:
ctionibus annotare Decanus opus habebit.

Ad Majorem Dei Gloriam.

In Nomine Domini. Amen.
Annô Domini 1764to die 14ta mensis Octobris Decanatu 2do M. Andreæ Lopiarski, Phiæ Doctoris, ejusdemq; Regii Professoris, Collegæ Majoris Ecclesiæ Collegiatæ S.æ Annæ Sanocii in Crastino Vulg Electionis in Decanum extradita fuit Convocatio more et Stylo Solitis ad accipiendas horas cum Lectoriis in ordine pro legendis Lectionibus præterito Decanatu acceptis; cui Convocationi dato ex unanimi totius Facultatis consensu loco, præmissaq; Paterna Adhortatione Perillustris Clarissimi et Admodum Rdi Dñi M. Antonii Krzanowski, Sacræ Theol. Doctoris et Professoris, Facultatis Juridicæ Pro-cancellarii, Collegiatæ S. Floriani Præpositi, Contubernii Philosophorum Provisoris, Canonizationis B. Joannis Cantii Procuratoris in locum Magnifici Domini Rectoris pro tunc infirmi decumbentis per officium Facultatis ad candem Convocationem invitati accepta sunt hora cum Lectoriis debito ordine et turno servato. Præsentibus utriusq; Collegii Professoribus Philosophiæ et Magistris.

Annô Domini, ut supra, die 26ta Mensis Octobris Extradita fuit Convocatio formâ et Stylô Solitis ad accipiendas Lectiones vacantes et permutandas horas cum Lectoriis. Cui Convocationi ex unanimi consensu datô locô accepta sunt aliquot Lectiones vacantes, et hora aliqua cum Lectoriis permutata.

In eadem Convocatione induxit Decanus de necessitate urgenti comparandæ novæ Togæ Decanalis, ex ratione reddendi homagii Serenissimo Stanislao Augusto Poloniarum Regi die 25. Novembris Varsaviæ coronando, ex quo Veteres Togæ jam nimis antiquatæ et deterioratæ apparent. Concludumq; est unanimi voto Inclytæ Facultatis Philosophicæ prædictam Togam comparari oportere. Pro cujus quidem impensis, obtulit Illris Fratres et Admodum Rdus Dñus M. Stanislaus Korczynski Phiæ Dr, ejusdemq; ac Collegii minoris Senior Professor, Ecclesiæ Col-

legiatd S.t Anna Custos Florenos Polonicales 200. Cujus liberalitatem regratificando Inclyta Facultas, Eundem attento quâ senio suo, quâ fractis jam sibi viribus, à laboribus Philosophicis dispensavit, prout re ipsa dispensat mediante presenti Conclusione. Ceterum etiam pro eadem Toga comparanda à Perillustri Clmo et Adm Rdo Dño M. Joanne Rygalski S.t Theol Professore Eccles.a Collegiatæ S. Floriani Canonico ex pura sua munificentia Floreni Polonicales 100. A Venerabili Communitate Collegii Minorit obtati sunt Floreni 100. Ex Fisco Facultatis Illustres Clmos et Adm Rdos Dños: Decanum nempe M. Andream Szopiarski, et Ex Decanos nempe R.M. Jacobum Niegowiecki, Adalbertum Foltanski, Stanislaum Patelski, Antonium Seerchawski, Casimirum Czerwinski Collegas Majores, Adamum Jagielski, Franciscum Mezionski, Thomam Plecki Collegas Minores concurrente Floreni 166. Ex liberalitate Illustrium Clarissimorum et Adm Rdorum ac Excellentium Dominorum Facultatis Doctorum et Professorum, nempe M. Andreæ Szopiarski fl. 18. M. Stanislai Patelski fl. 18. M. Laurentii Bulawski fl. 8. M. Stanislai Petrulski fl. 8. M. Josephi Szybalski fl. 16. M. Josephi Szabel fl. 8. M. Antonii Jaroszki fl. 8 M. Valentini Podczynski fl. 8. M. Thomæ Felkier fl. 16. Ex Edicto Facultatis fl. 33. gr 25. Pro Venditis duabus Togis veteribus fl. 30. ita, ut integra collecta ascenderet ad florenos Polonicales ℔ 737. gr 25. Ex quibus expensi sunt pro Panni Anglicani ulnis 10. fl. 340. pro Galoneæ aureæ alias galonu Złotego ulnis 32. fl 306. pro Multitii alias Kitayki ulnis 7. fl. 56. pro Telæ rubræ ulnis 6. fl. 7. gr 18. Sartori à Confectione fl. 26. ita ut integra Expensa constituerent florenos Polonicales ℔ 735. gr 18. Reliquum vero percepta cepit pro reparatione Antiquæ Togæ. In hac Convocatione omnes fuerunt præsentes utriusq Collegii Illustres Domini Professores et Magistri.

Anno Domini 1765to die 27. Februarii Extradita fuit Convocatio formâ et Stylo solitis ad videndum præsentari quosdam Juvenes jam tentatos examenq; aperiendum iisdem ad Gradum Baccalaureatûs in Th. LL. et Phia aspirantibus et ad eligendos Dominos Examinatores eorundem Juvenum. Tum ad deliberandum in negotio Facultatis ratione Conclusionis in Convocatione Universitatis nuper ltæ. Cui Convocationi exhibuerunt

nimi consensu datô loco, præsentati sunt dicti Juvenes, et ad Examen Admissi, in quorum Examinatores electi sunt ex Collegio Majori Illris Clrmus et Adm Rndus Dnus M. Casimirus Czerwinski Phiæ Dr et Ff, Ecclesiarum Collegiatæ S. Annæ Canonicus, Parochialis Prosoviensis Præpositus, ex Collegio vero Minori Illris Clarissimus et Adm Rndus Dnus M. Thomas Ptecki Phiæ Dr, ejusdemq ac Cursus Vladislaviani actualis Ff, Eccliæ Collegiatæ S. Annæ Canonicus.

In eadem Convocatione, tum ad deliberandum, inducendum fuit per Decanum Negotium ratione Conclusionis in Convocatione Universitatis nuper Latæ de reformandis Studiis Facultatis Philosophicæ, quo Auditô Inclyta Facultas ad conficiendam Novellam Ordinationem Studiorum, de medio sui elegit viros nempe Decanum et Illustres Clros et Adm Rndos Dnos M. Jacobum Niegowiecki, Antonium Czerchawski, Adamum Jagielski ejusdem Facultatis Regentes, ac Casimirum Czerwinski et Josephum Putanowicz Utr. ejusdem Facultatis Consiliarios. Præsentibus Utriusq Collegii Professoribus Phiæ et Magistris. Anno Dñi 1763to. die 12. Mensis Martii in festo S. Gregorii Pontificis. extracta fuit Convocatio more et Stylô Solitis Imo Ad audiendam Ordinationem Studiorum Facultatis Philosophicæ. 2do ad Auspiciendas ex Ordine Lectiones futura Commutatione legendas. Cui Convocationi ex unanimi consensu dato locô, conclusum est ad singula puncta. Ad Imum Audivit Novellam Ordinationem palam lectam Inclyta Facultas Philosophica, et eandem acceptavit, in omnibus punctis et clausulis approbavit, uti approbat mediante præsenti Conclusione. Quæ Ordinatio ut possit typis imprimi, Illris Clarissimus et Adm Rndus Dnus M. Stanislaus Patelski Phiæ Dr, ejusdemq Regius Pfr, Collega Major, Ecclesiarum Collegiatæ S.æ Annæ Scholasticus Collegiatæ Ilkusiensis Decanus, Parochialis S. Stephani Præpositus, Seminarii Academico-Diœcesani Vic-Præfectus Suam Liberalitatem proximo faciendis alacriter obtulit. Ad 2dum

Ab unoquoq ex Ordine juxta Novellam Ordinationem accepte sunt Lectiones. Præsentibus utriusq Collegii Professoribus et Magistris.

Ad perpetuam rei Memoriam

Die 13tia Mensis Martii Anni ejusdem, ut supra, celebrata fuit Convocatio Almæ Universitatis, in qua prædicta Studiorum Facultatis Philosophicæ Ordinatio antecedenter in Congressu Patrum lecta et scrutinata, nemine contradicente approbata fuit, ac inviolabili manutentioni commendata, demandata.

Anno eodem die 22da Mensis Martii. Extradita fuit Convocatio more et Stylo Solitis ad videndum præsentari Personas pro gradu Baccalaureatus jam in artibus examinatas. Item ad determinandum et finaliter concludendum de admissione earunden. Tum ad eligendos Dominos Promotorem et Fiscarium. Datoq itaq Convocationi loco ex unanimi consensu omnium, Inclyta Facultas Philosophica easdem personas præsentatas et recommendatas sibi per Decanum, accedente recommendatione à Dominis Examinatoribus, eo ordine, quo jam privatim disposito erant acceptavit et Suscepit, ac in Promotorem ipsarum et Fiscarium concordibus votis elegit me M. Andream Szopiarski interea Facultatis Artisticæ Decanum. In eadem Convocatione condonatus est Fiscus poscenti publicè eandem condonationem V. Mathiæ Brachucki primo Laureæ Candidato. Præsentibus utriusq Collegii Professoribus et Magistris.

Anno Domini 1765to die 20ma Mensis Aprilis proxima ante Festum S. Georgii Martyris. Extradita fuit Convocatio more et Stylo Solitis Imo Ad eligendum Novum Dnum Decanum Facultatis Artistarum pro instanti Commutatione æstiva. 2do Ad eligendos DD. Consiliarios pro eadem Commutatione. 3tio Ad nominandum seu eligendum Dnum Decanum Facultatis Artistarum pro Commutatione hiberna juxta Novellam Ordinationem Studiorum Facultatis Philosophicæ. cui Convocationi dato loco per Uniformem Omnium Consensum, electus est Concordibus Votis in Decanum ac sicut investitus Illustris Clarissimus et Admodum Reverendus Dnus M. Josephus Aloysius Putanowicz S.S. Theologiæ Doctor Romanus, Ecclesiæ Cathedralis et Mathescos in Universitate Cracoviensi Professor, Collega Major Vocatus, Ecclesiæ

Collegiata Neo-Sandecensis Primicerius facto prius et emisso in manibus meis tanquam Antecedanei Decani juxta Obloquentiam Statutorum consveto juramento, cui felix faustumq; sit, reservato loco petendi Decanatum suo tempore Clarissimo et Admᵒ Rndo Dño M. Romualdo Laskiewicz Phᵒᵉ Drⁱ et Sⁿᵗⁱ Collega Minori.

Ego M. Josephus Aloysius Putanowicz Sacræ Theologiæ Doctor, Eclecticæ Philosophiæ Professor, Ecclesiæ Insignis Collegiatæ Sandecensis Primicerius, Collega Major Vocatus, in Decanum Artistarum electus et investitus, in continenti procedendo ad punctum Idum convocationis per immediatum D. Decanum extradita petii mihi superaddi DD Consiliarios pro more et consvetudine hucusque manutenta. Et electi sunt in Consiliarios Primus Illustris Clarissimus et Admᵒ Rndus D. M. Andreas Topiarski S. Annæ Canonicus Collega Major. Secundus Clarissimus et Admᵒ Rndus D. M. Romualdus Laskiewicz Phᵒᵉ Drⁱ et Sⁿᵗⁱ Collega Minor: et reservato sibi loco. Ad 3tium juxta descriptum Novellæ Ordinationis Studiorum Facultatis Nostræ petiit Decanatum pro futura commutatione hyberna. Illustris Clarissimus et Admᵒ Rndus D. M. Casimirus Zerwiński Phᵒᵉ Drⁱ et Sⁿᵗⁱ S. Annæ Canonicus, in Præpositurie Præpositus Collega Major, et dato deliberationi loco, electus et nominatus est rubamini omnium suffragio in Decanum semestris hyberni dictus Illustris et Admᵒ Rndus D. M. Casimirus Zerwiński, suo tempore inaugurandus et investiendus. Præsentibus omnibus DD. Doctoribus et Magistris Facultatem Philosophicam Regentibus.

In Nomine Domini Amen

Decanatu Primo

M. Josephi Aloysii Putanowicz Sacræ Theologiæ Doctoris, Eclecticæ Philosophiæ et Mathematum Professoris, Ecclesiæ Insignis Collegiatæ Sandecensis Primicerii, S. R. M. Secretarii, Privilegiati Mathematici Regii et Jurati Geometræ, Collegæ Majoris Vocati. interea Artistarum Decani

// — // — // —

Annô Domini 1765 Die 21 Mensis Aprilis extradita fuit Convocatio Stylo et forma solitis, Imô ad incipiendas horas cum Lectoriis ex loco et ordine earum Lectionum, quæ sunt ex ordine provisionis die huic acceptæ. 2do ad determinandam diem inchoandarum Lectionum per DD. Doctores et Magistros tam salariatos, quàm extraneos pro instanti Commutatione æstiva. Cui Convocationi dato loco et præmissa paterna adhortatione Magnifici Perillustris et Admodum Rndi Dni M. Adalberti Biegaszewicz Sacræ Theologiæ Doctoris et Professoris, Collegæ Majoris, Ecclesiarum Collegiatæ S. Anne Decani, in Brzemyskow Præpositi, in Dzielonki curati, Librorum per Dioecesin Cracoviensem Censorii, Ordinandorum et Approbandorum Synodalis Examinatoris, Conterranei Regio-Jagellonicæ Provisoris, Studii Generalis Universitatis Cracoviensis Rectoris, ad hanc Convocationem per V. Officium Facultatis rogati, aucpta sunt horæ cum Lectoriis debito ordine et turno servato. Ad 2dum. Quoniam juxta Ordinationem novellam proximo Lunæ die post Octavas Sanctorum hyberno semestri debebit fieri Innovatio Studiorum in Facultate nostra, igitur quia compensando aliquot dies dicti semestris lectionibus DD Professorum subtractos, qua uniformitati et meliori ordini prospiciendo omnes deinceps DD Magistros et Doctores seu salariatos seu extraneos, una cum Dno Decano Prælectiones suas inchoare debere Facultas concluxit. Præsentibus utriusque Collegii Professoribus et Philosophiæ Magistris.

Annô ut supra. Die vero 29 Mensis Maji, Feriâ videlicet 4tâ post Pentecosten, data fuit Convocatio Stylo et forma solitis Imô ad audiendam rationem de pecuniis per D. Decanum præcedentem et unâ Fiscarium perceptis, et ad tollendam partem Fisci. 2do ad audiendam petitionem quorundam DD. Magistrorum se ad participationem Fisci admitti volentium. 3tio ad resolvendum quoddam dubium circa jura Togæ ab illo Magistro solvenda qui extra tempus Togam petierit. 4to ad audiendam petitionem ejusdem Magistri Togæ usum sibi concedi et Facultati incorporari volentis. 5to ad determinandum circa Relectionem quæ ab admissis noviter ad participationem Fisci apponi consuevit. Cui convocationi dato loco et factis rationibus per Fiscarium, ijsque bene et mature perpensis et examinatis, Ad 1mum fuit unusquisque pars Fisci pro debito esse concurrentem. Ad 2dum Admissi sunt ad participationem Fisci per oblationem grossi Cornelio similis Illres et Admodum Rndi DD. MM. Josephus Retdanowicz ut et tanquam Decanus, et Andreas Niczkoski ut et tanquam Collega

Major Diatis salva Refectione à neo admissis apponi solita, quam Refectionem D. Decanus ea ipse die pro posse suo apposuit. Ad 3tium Intulit Decanus quomodo Excellens Okolski cum stante Decanatu Illmi Patelski ea tempore unà cum aliis Magistris non posset accipere Togam ex quo per Decretum Magnifici Dni Rectoris fuit suspensus ab omni lascensu per annum, illud elapso jam anno et expleta sua penalitate petit usum Togæ et incorporationem Facultati, vit in puncto dto, quæritur ergo cui nam debeant ab eo cedere jura Togæ, num Illmi Patelski, num præsentaneo Decano. Respondit Facultas si aliquis in posterum Magister Decreto aut Magnifici Dni Rectoris, aut V. Officii Facultatis ab ascensu in Facultate suspensus ex tempore suna cum aliis Togam non sumpserit, et postea expleta penalitate capax ejusdem Togæ factus ipsam petierit, jura Togæ a tali Magistro cedere debebunt Decano pro tempore existenti, cujus videlicet Decanatu Magister Togam sumit. Quodsi verò aliquis Magister commorans in Colonia aut agens in Exteris in tempore Togam non acceperit, aut etiam petens eam non curat, talis cum Togam petit aut acceperit, et Facultati incorporatur, jura solvet D. Decano illi sub cujus Decanatu deberet illam accipere. Hoc ipsum intelligitur de Magistro cui Facultas ob aliquas negligentias vel demerita Togam in tempore denegabit. Jam verò jura Togæ ab Excellen quam Illri Patelski cedere Deo Facultatis. Ad 4tum Concessit Facultas Excell: Okolski usum Togæ, eumque ad occupandum locum suum ex ordine inter DD Magistros admisit, incorporationem autem ejus ad plenam Facultatem distulit. Ad 5tum. Quod attinet Refectionem quæ ab admissis moriter ad participationem Rei appon consuevit, de illius qualitate et quantitate Facultas nihil determinat, sed id liberalitati DD Professorum relinquit. Vult tamen Facultas et concludit, Facultas sed veriùs DD. Ex Decani volunt et con cludunt, neminem posse lucrari portionem sibi sese concernentem, donec prius Refectionem consuetam apposuerit. Re aliàs fat injucia ijs qui id humaniter et liberaliter præstare. Præsentibus omni bus DD. Mtt. et Doctoribus Pt Decadic.

Annô ut supra, die verò 31 Mensis Augusti exhibita fuit Co vocatio de Tenore sequenti Imo ad anticipandam acceptionem illarum Lectionum quæ annuæ sunt, futuro Semestri æstivo inchoan darum. 2do ad Determinandum qui nam DD. Magistri ante Legen des Disputationes suas Lunares stante proximo silentio absolutæ

sunt. 3tio: ad audiendas Conclusiones in Convocatione Boni Ordinis latas. Pro Convocatione ex unanimi consensu dato loco, Imo Accepta sunt Lectiones sequentes per DD. Magistros, et quidem Astronomiam Theoricam accepit M. Jacobus Wegorwiecki, Oeconomicam M. Stanislaus Patelski, Pneumatologiam M. Antonius Czerchawski, Politicam M. Andreas Szopiarski, Ethicam M. Casimirus Czerwinski, Controversias Peripateticas M. Thomas Plebi Collegae Majores, Macrocosmologiam M. Stanislaus Baranski, Meteorologiam M. Romualdus Laskiewicz, Microcosmologiam M. Joannes Ambrozewicz, De Sensu et sensibili M. Laurentius Bularni Collegae Minores. Commentationes in Dialecticam Typis vulgatam M. Antonius Kumorowski, Arithmeticam vulgarem M. Stanislaus Petulski, De animalibus et Plantis M. Andreas Ortowski, Physicam M. Alberti Historiam Ecclesiasticam M. Pawluskiewicz Terminos Distinctionem M. Josephus Lechowicz, Historiam Regni M. Josephus Piotrowski, Laurentius Trzboski, Historiam Philosophiae M. Thomas Felkier Historiam Veteren M. Josephus Szylarski Arithmeticam Joannis de Muris M Andreas Znaviecki. Hi Doctores et Professores. 2do: Dispu tationes Lunares Mensibus Septembri et Octobri absolvendas ace perunt M. Stanislaus Patelski, M. Casimirus Czerwinski Collegae Majores. M. Romualdus Laskiewicz M. Joannes Ambrozewicz Collegae Minores M Laurentius Bularni M. Pawluskiewicz M. Andreas Znaviecki M. Josephus Wygnski M. Josephus Grocki M. Antonius Capelin Hi Doctores et Professores. 3tio: Lecta sunt patam in Facultate Conclusiones Boni Ordinis et ex occasione hujus ord Lectionis, Lecta etiam est Dispositio Actus Promotionis DD Baccalaureorum per me Decanum confecta, quas Conclusiones simul et laudatam Dispositionem Facultas in omnibus recepit, et approbavit, illamque Libro Conclusionum Boni Ordinis ingrossari mandavit; secundum quam Promotiones DD in Artibus et Philosophia Baccalaureorum in posterum peragi debebunt. Praesentibus DD. utriusque Collegii Doctoribus, omnibusque Magistris

// — // — // — //

Anno ut supra. Die vero 16 Mensis Ubis. Extradita fuit convocatio more et stylo solitis, ad videndum presentari quosdam Juvenes jam tentatos, examenque ijs aperiendum ad consequendam primam Lauream in bonis disciplinis. Tum ad eligendos DD Examinatores dictorum Juvenum. Cui convocationi ex unanimi omnium consensu dato loco, presentati sunt ijdem Juvenes et ad examen admissi. In Examinatores quorum electi sunt Illustris Clarissimus et Adm Rnd D. M. Andreas Szopiarski Collega Major, et Clarissimus et Adm Rndus D. M. Romualdus Laskiewicz Collega Minor.

Et Quoniam ad dictam convocationem plures DD Magistri pro certum extranei interverire neglexerunt. Si qui presentes fuere unanimiter concluserunt: Quatenus Magister qui nulla legalitate impeditus, in Urbe commorans, convocationi adesse renuerit, is de Fisco participet, careat illo anno portione sua, loco Facultatis applicanda; si vero sit extraneus, careat aut etiam Collega de numero non participantium, careat per annum in Facultate voce activa et passiva. Exceptis Jubilatis Professoribus. Cui penalitati minime subjacebit Magister ille, qui Decano legalitatem suam exponet. Presentibus DD Magistris et Doctoribus Utriusque Collegii.

Anno ut supra. Die vero 3. Mensis Obris. Extradita fuit convocatio more et stylo solitis. ad videndum praesentari Personas pro gradu Baccalaureatus, in artibus jam examinatas. Tum ad eligendum illis P. Promotorem et Fiscarium. Cui convocationi dato et communi consensu loco, Inclyta Facultas easdem Personas praesentatas, accedente recommendatione qua Decani, qua DD Examinatorum, eo ordine quo jam privatim dispositae fuerunt, acceptavit et suscepit; electo illis in Promotorem D. Facultatis Decano; in Fiscarium vero Illustri. Clmo et Adm Rndo D. M. Andrea Szopiarski Collega Majore. In eadem convocatione condonatus fuit fiscus publice petenti V. Nicolao Pstrowski prima Laurea candidato. Presentibus Utriusque Collegii DD Doctoribus et Magistris.

Anno ut supra. Die vero 22 Obris Sabbato proximo ante Festum S. Galli extradita fuit convocatio stylo et more solitis Imo. Ad eligendum Dnum Decanum nuper electum pro instanti semestri hyberno 2do: Ad eligendos ipsi DD Consilianos. 3tio: Ad eligendum Pro-

Decanum pro eodem semestri hyberno 4to: Ad nominandum eligendumque Decanum pro futuro semestri æstivo. Cui Convocationi ex unanimi omnium DD Magistrorum consensu dato loco; investitus est in Decanum pro instanti commutatione hyberna Reverendissimus et Admodum Reverendus D. M. Casimirus Zerwinski Phiæ Dr. et Spr Ecclesiarum Collegiatæ S. Annæ canonicus, Parochialis in Prosowice et Collegii Majoris Præpositus, emisso prius in manibus antecedanei Decani solito juramento. Quod illi felix faustumque, Facultati Philosophicæ totique Universitati ad majus studiorum gloriæque sit ornamentum.

Hic defavit Decanatus M. Josephi Aloysii Guta novitz Collegæ Majoris, ex quo Deo Optimo Maximo

Laus, Honor, et Gloria

In Nomine Domini, Amen

Decanatu 2dô

M. Casimiri Antonii Cerwinski, Phiæ Drîs et Professoris, Collegæ Majoris, Ecclesiarum Collegiatarum, S. Annæ Cracoviæ Canonici, Carolowiensis Scholastici, Parochialis Prosowiensis Præpositi.

Anno Dñi 1765to. Die 12. Mensis 8bris Sabbato proximô ante Festum S. Galli in Convocatione publica post investituram mei in Decanum, descendi ad alteriora ejusdem Convocationis puncta, et quidem ad Idum nempe eligendos DD. Consiliarios; et statim electi sunt Primus Dñus Almus et Admodum Rndus D. M. Thomas Flecki, Phiæ Dr. ejusdemque ac Casuûs Vladislaviani Actualis Spr, Collega Major, Eccleæ Collegiatæ S. Annæ Canonicus. Secundus Clarissimus et Admodum Rndus D. M. Joannes Ambrozewicz Phiæ Dr et Spr, Collega Minor. Ad 3tium juxta præscriptum Novellæ ordinationis studiorum Facultatis nostræ petiere Decanatum pro futura Commutatione æstiva Almi DD. MM. Romualdus Laskiewicz et Joannes Ambrozewicz, Phiæ Drîs et Sprîs. Collegæ Minores, et dato loco deliberationi; ex pluralitate votorum electus et nominatus est in Decanum semestris æstivi Almus D. Romualdus Laskiewicz, suo tempore investiendus. Salva tamen absolvenda Disputatione Lunari intra modernum silentium Latinicum, alias tempore benevisa procedendum erit ad nomi-

nandum alium Decanum. Ad Ctum juxta Conclusionem in Convocatione boni Ordinis hô ut supra. Die 15. Mensis Julii latam petijssimi DD. Mth. Andreas Badurski Chiê. Collega Minor, Antonius Romanowski, Andreas Ortowski Drês et Sphês, et ex unanimi omnium Consensu electus est in Pro Decanum Amus D. M. Andreas Badurski Collega Minor. Presentibus omnibus DD. Doctoribus et Magistris Facultatem Philosophicam Regentibus.

Anno ut supra d 13. Mensis Obris. Extradita fuit Convocatio Stylo et Forma Solitis ad accipiendas horas cum Lectionis pro instanti Semestri hyberno ex loco et Ordine Lectionum continuandarum. Cui Convocationi dato loco, et premissa Paterna adhortatione Mûs Perillis Amis et Adm Amdi D. M. Casimiri Stroinowski S. Thiê Drês et Sphês ut: accepta sunt hora cum Lectionis debito Ordine servato. In hac Convocatione presentes fuere Omnes DD. Doctores et Magistri Facultatem Philosophicam Regentes.

Anno ut supra d 5. Obris. Extradita fuit Convocatio extraordinaria more, formâ et Stylo solitis. Imô ad audiendum de inchoanda Visitatione Facultatis Nostre Decano intimata per Illustrissimum et Amum D. Franciscum Czerny, Scholasticum Cathedralem Cracoviensem, uti Subdelegatum à Celsissimo Spe Stylo Regio Cracoviensi Delegato Visitare Universitatis à S. Sede Apostolica et Sacra Regia Majestate. 2dô ad comportandum per quemcunq in individuo Nomen, Cognomen, locum Nativitatis, dies et Annos promotionum pro utroq Gradu, tum laborres ab initio Ime promotionis, necnon Locum Mansionis inscripto. 3tiô ad conferendum super quibusdam punctis in futura Visitatione expediendis. 4tô ad deputandos in adjutorium Decano Viros ad conscribendum statum Facultatis pro Visitatione. Tum ad alia etc. Cui Convocationi ex unanimi Consensu dato loco. Ad Imum fecit relationem Decanus in facie totis Facultatis de futura Visitatione. Ad 2dum. Comportarunt haec omnia singuli in seorsivis Schedis Doctores et Magistri presentes Cracovie. Ad 3tium. Lecta sunt punctа sibi assignata ab Illmo Subdelegato Visitatore intimata Facultati, in Visitatione expediendai locum tamen Nativitatis non specificandum in individuo censuit unanimiter Facultas, ex eo, quid sciat singulos esse ortûs legitimi, et boni Viri non sit quaerenda Patria, sicut nec boni Viri. Ad 4tum. in adjutorium Decano ad conscribendum statum

Facultatis deputati et electi sunt Illris DD. MM. Carolus Stecki, Jacobus Putanowicz et Andreas Skrzetuski, ad respondendum autem in Visitatione ad quaesita in negotio Facultatis, assignati sunt Decanus, omnes Regentes Emanii et Illris Jagielonici.

Anno eodem. Die vero 14. ejus. Extradita fuit Convocatio iterum extraordinaria formâ solitâ etiam ad Baccalaureos Philosophiae, in ordine ad excipiendum Illmos Subdelegatos Visitatores Franciscum Czerny Scholasticum et Nicolaum Wybranowski Canonicum Cathedrales Cracovienses. Et Congregati omnes DD. Magistri et Doctores necnon Baccalaurei, exceperunt humanissime dictos Illmos Subdelegatos, qui Illmi inchoaverunt punctatim Visitationem Facultatis in Stuba Communi Majoris Collegii in facie totius Facultatis, tandem continuaverunt eandem Visitationem et terminarunt in residentia Decani, praesentibus Regentibus primariis Facultatis in quavis Sessione.

Annô eodem. Die 19. ejus. Festo S. Elisabeth, extradita fuit Convocatio ad audiendam rationem de pecuniis per D. Decanum praecedentem et unà Fiscarium perceptis, et ad tollendam partem Fisci, si et inquantum se ad id sentit habilem. Cui Convocationi ex unanimi consensu dato loco, fuit unusquisq; partem Fisci pro debito sese concernentem. Sum ad alia: In hac Convocatione dispensatus est ab actibus duobus absolvendis pro loco sibi per Facultatem assignatis Illris D. M. Carolus Boryani Contubernii Jurisperitorum Senior, propter negotia legalia hos actus in artè absolvi non potentis, nunc autem ob ascensum ad Professionem Juridicam, praevia tamen redemptione eorum actuum. Praesentibus omnibus DD. Magistris et Doctoribus Decanis.

Annô Dñi 1766to, Die 11. Mensis Januarii. Extradita fuit Convocatio extraordinaria Facultatis formâ et stylô solitis. ad eligendum seu nominandum D. Decanum pro futuro aestivo semestri, post receptum officiorum suorum, Collegae Minoris in sui Personam Die 12. ejus Anno immediatè elapso 1765. facta. Cui Convocationi dato loco, et producto recessu authentico ex Actis Facultatis extracto, et per Facultatem acceptato electus seu nominatus est ex unanimi omnium voto in Decanum pro futuro semestri aestivo Clarissimus D. M. Joannes Ambrozkiewicz, Collega Minor. Praesentibus Illribus DD. MM. utriusq; Collegii Doctoribus et Professoribus.

Annô eodem. Die 12. Mensis Martii. Juxta obloquentiam tam antiquorum Statutorum quàm Novellae Studiorum Ordinationis extradita fuit Convocatio formâ et stylô solitis. Imò ad anticipandam acceptionem Lectionum Mathematicarum, quae biennales sunt, futuro Annô 1767mo inchoandarum. Tum ad accipiendas Politicam, Oeconomicam, Nicocosmologiam, de Sensu et Sensibili post respectivos Professores Vacantes, futuro semestri immediato aestivo inchoandas. 2dò ad legendas Conclusiones nuper in Convocatione Boni Ordinis Anno currenti 6. Februarii latas. Tum ad alia. Cui Convocationi ex omnium praesentium Consensu dato loco, acceptae sunt Mathematicae

Lectiones ordine sequenti= Illis D. M. Adamus Jagielski Claßem Imam. Clarissimus D. M. Josephus Szabel. Claßem 4tam. Excell. D. M. Josephus Szylarski Claßem 2dam. Excell. D. M. Andreas Znaczeński Claßem 3tiam. Excell. D. M. Nepomucenus Pawowski Fabulas Motuum Celestium. Excell. D. M. Bonifacius Saryński Microcosmologiam Excell. D. M. Andreas Cyankiewicz Politicam. Excell. D. M. Sebastianus Niemczyński de Sensu et Sensibili. Excell. D. M. Andreas Czuczki Oeconomicam acceperunt.

Quantum ad 2dum. Lecta sunt Conclusiones Boni Ordinis, et ex occasione hujus prælectionis lecta etiam est dispositio Actuum Promotionis DD. Magistrandorum per DD. Magistros Deputatos facta, circa quam dispositionem adhuc deliberandum censuit Facultas, jam vero reliquas alias Conclusiones ejusdem Convocationis Boni Ordinis eadem Facultas approbavit.

In eadem Convocatione retulit Decanus, quòd ad Imam Laureamensem tantùm Candidatum habeat, adeoq; si plures post fuerint institit, ut in hac Convocatione eligerentur DD. Examinatores in ordine ad peragendum cum illis examen. Et Facultas annuit instantiæ Decani, et elegit ex Majori Clerum D. M. Precki, ex Minori Clerum D. M. Ambroziewicz in Examinatores, cum hac clausula; quòd si Candidati non fuerint plures quàm tres, illustres DD. electi non amittent thurnum Examinaturæ; si verò plures fuerint quàm tres, amittent eumdem thurnum. Presentibus Omnibus DD. Doctoribus et Magistris utriusq; Collegii, exceptis Illis Szopiański ob absentiam ab Urbe et Illis Sorbonyski infirmo.

Anno 1766to. Die 19. Mensis Aprilis. proximè die ante Festum S. Georgii. Extradita fuerunt Convocationes binæ formâ et stylo solitis. Ima ad audiendam petitionem Magistrorum Artistarum Facultati se incorporare volentium. Cui Convocationi dato loco incorporati sunt eidem Facultati prævio juramento super promovendo bono Communi Facultatis et servandis secretis libri in Libro Metrices Laborum specificati.

2da Convocatio extradita fuit super punctis sequentibus. Imò ad investiendum D. Decanum nuper electum pro instanti semestri æstivo. 2dò ad eligendum Pro-Decanum pro eodem semestri æstivo. 3tiò ad nominandum eligendumq; Decanum pro futuro semestri hyberno. Cui Convocationi ex unanimi omnium DD. Magistrorum consensu dato loco investitus est in Decanum pro instanti æstivo semestri Illustris Clarus et Adm Rndus D. M. Joannes Ambroziewicz, Sphiæ Dr et Ppr. Collega Minor, Seminarii Academico-Dioecesani Director, Canonicus Vallisfaviensis Ppr. emisso priùs in manibus Antecessoris Decani solito juramento. Cui Ei Magistratus sit felix et faustus ad incrementum Studii. Et hic cessavit Decanatus M. Cla-

miri Cerusinski Collegæ Majoris, ex quo sit Deo Omnipotenti Ter Optimo Maximo. Laus, Honor et Gloria æterna.

In Nomine Domini Amen.

Decanatu primo

M. Joannis Josephi Ambrożewicz Phiæ Drîs Cursus Vladislaviani Socîs, Collegæ Minoris, &c.

Annô Dñi 1766to Die 19 Mensis Aprilis, Sabbato proximo ante festum S. Georgii, in Convocatione publica post investituram mei, in Decanum, decedendi ad ulteriora ejusdem Convocationis, munita, & quidem ad 2dum de electione DD. Consiliariorum & statim electi sunt: 1mus Illris Clarmus & adm Rndg D. M. Joseph Putanowicz Sæ Theol. in Domo Sapientiæ Romanus Doctor, Philosophiæ in Academia Crac: Eclectic & Matheseos Professor, Ecclesiarum collegiatarum; S. Annæ Cracoviæ Canonicus Sandecensis; Primiariæ, Parochialis; in Rabka Curatus, S. R. Mtis Secretarius, Privilegiatus Mathematicus, Regius & Juratus Geometra, Collegæ Major. 2dus Illris Clarmus & adm Rndg D. M. Joseph Szybalski, Insignis Collegiatæ S. Michaëlis in Arce Cracovien Canonicus, Phiæ Dr, & Prof, Collega Minor, Contubernii Gagellonici Senior, Classium Novodvorsia Præsidens. Rector S. R. Mtis Secretarius. &c. Ad 3tium Electus est in Pro: Decanum Clarmus & adm Rndg Dnus M. Antonius Komorowski Phiæ Dr, Commentarii in Diatessarôn vulgatam Prof. ad 4tum Nominatus, & unanimi voce & voto electus est in Decanum pro futuro semestri Hyberno Illris Clarmus & adm Rndg D. M. Thomas Pietki Phiæ Dr, Controversiarum Peripateticar Prof, Ecclesiæ collegiatæ S. Annæ Cracoviæ Canonicus, Collega Major, Ecclesiæ Archi: Presbyteralis in Circulo Cracovien Pœnitentiarius.

Annô ut supra, die 20 Mensis Aprilis. extraordinaria fuit convocatio formâ & stylô solitis, ad accipiendas horas cum Lectionibus proximantis semestri Æstivo, et loco & ordine earum Lectionum, quæ sunt diebus prodimis acceptæ, cui Convocationi dato locô & præmissa Paterna adhortatione Perill: Clarmi & adm Rndi Dñi M. Adalberti Biegaczewicz Sæ Theol. Drîs & Profis

Collegæ Majoris Ecclesiar. Collegiatæ S.ti Annæ Cracoviæ Decani, Parochialis in Przemęszow Curati, &c &c Viri Rectorii, ad hanc Convocationem per V. Officium Facultatis invitati, accepta sunt hordeum Lectionis debito ordine & turno servato. Præsentibus utriusq Collegii Doctoribus & Magistris, atq Plia Professoribus extraneis.

Anno ut supra Die 21. Mbris, extradita fuerant duæ Convocationes stylo & formâ solitis, Ima ad audiendam rationem de pecuniis per Decanum præcedentem & DD. Fiscarios perceptis, & ad tollendam partem Fisci; 2da: Ad audiendam petitionem cujusdam Magistri Facultatem artisticæ, ad participationem Fisci admitti volentis. Et dato loco Convocationi Imæ audita est relatio Decani & Fiscariorum de nihil perceptis. & ideo nullæ rationes & nulla distributio subsecuta. Deinde dato locô Convocationi alteri audita est petitio M. Joannis Ambrozewicz Phiæ Drîs & Præsis, collegæ Minoris, actu Decanantis, qui ex unanimi voce & voto admissus est ad participationem Fisci, accepit Grossum Evangelicum, justa obloquentiam statutorum, cum vim perennis gratitudinis, Amplytæ Facultati Artist. ea summam obsequiorum suor tenerrimo cordi inscripsit. Anno ut supra die Ima Mensis Xbris. Extradita sunt Convocatio stylo & formâ solitis Imo ad Anticipandam acceptionem Lectionum, quæ sunt annuæ Philosophicæ vel biennales Mathematicæ, futuro semestri astivo inchoandarum. 2do: Ad determinandum, quinam Magistri actu legentes Disputationes suas Lunares stante proximo semestri sint absoluturi, 3tio: De providendis subjectis ad Imam Lauream, pro incremento Facultatis Artisticæ, tum ad alia, & dato locô Convocationi est unanimi consensu. Imo: Acceptæ sunt Lectiones sequentes & quarum Astronomiam Theoricam accepit continuandam M. Jacobo

Niegowiecki, Ethicam M. Antonius Czerchawski, Controversias Leni-
patheticas M. Andreas Szopiarski, Politicam M. Casimirus Czerwin-
ski, Pneumatologiam M. Thomas Plecki, Continuationem
Philosophiæ Ecfecticæ M. Josephus Lutanowicz. Oeconomicam
M. Stanislaus Baranski, Macrocosmologiam M. Romualdus
Laskiewicz. Physicam M. Albertus Josephus Szybalski, Rheto-
ricam Sacram M. Antonius Kosmotowski, Terminos Distinc-
tum M. Stanislaus Petulski, Commentarium in Dilucan
Typû vulgatam, M. Andreas Ortowski, Historiam Regni
M. Ignatius Pawlusiewicz, Arithmeticam Vulgarem M. Joseph
Piotrowski, Arithmeticam [illegible] M. Josephus Meyzel, Tractationem
de Animalibus & Plantis, M. Adalbertus Michinski, Tracta-
tionem de Sensu & Sensibili M. Jacobus Nalepczynski,
Meteorologiam M. Bonifacius Gdynecki, Microcosmologiam
M. Andreas Gankiewicz, Principia Linguæ Gallicæ M. Anto-
nius Camelin, Historiam Veterem Regnorum & Imperio-
M. Mathias Poptawski, petierunt & acceperunt in Convocatione.
Quantum ad Lectum Determinavêre de absoluturos hoc seme-
stris silentiô proximo Disputationes publicas Perill: CC.
DD. M. Antonius Czerchawski, M. Casimirus Czerwinski,
M. Thomas Plecki, Jam vero in Majo similiter publicæ
M. Josephus Lutanowicz, Lunares autem Exercitationes
& Disputationes M. Adamus Sagielski, M. Antonius
Komorowski, M. Hyacinthus Trybski, M. Andreas Ina-
czekski, alii vero petierunt sibi reservari ad futurum
silentium in Quadragesima. Ad Ettum. Recomenda-
tum est Clarmis. Professoribus Classium Novodorsianarum
& Senioribus Contubernior[um] ac Scholarum, quatenus Juve-
nes bonis moribus præditos & artibus humanio-
ribus conspicuos alliciant ad Imam Lauream. Præsentibus
Ultimisq Collegii Doctoribus, omnibusq Facultatis artisticæ
Magistris duntaxat exceptis; M. Jacobo Niegowiecki qui
ad Professione sua cum scitu M. D. Rectoris & Decani Discesse
rat ad mensurandos agros.

Anno ut supra Die 20. Mensis Ibris Extradita fuit Convoca=
tio stylo & formâ solitâ, Ad Videndum presentari
quosdam Juvenes jam tentatos, Examenq; iis experien=
dum ad consequendam Amam Lauream pro bonis Disci=
plinis, Tum ad eligendos DD. Examinatores dictorum
Juvenum. Ai Convocationi ex unanimi omnium consen=
dato loco, presentati sunt Iidem Juvenes & ad examen
admissi, Iisq; verò in Examinatores electi sunt Perill:
Clarmus & adm Rndus D.M. Thomas a Tocki Phi=
Dr, Collega Major. & Illus Clarmus M. Josephus --
Szybalski Dr, Collega Minor; Reservatis Vicis ex tur=
no sequentibus Perill: Clarmo D.M. Josepho Putano=
wicz, & Illi, Clarmo D.M. Joanni Antonkiewicz uti &
tanquam publicis Negotio & officio distractis
sub illud examinis tempus. Presentibus plu=
mis Doctoribus & Magistris ultius Collegii & Extra=
neis Facultatis Artisticæ Professoribus.

Anno ut supra Die 10ma Mensis Obris. Celebrata est Con=
vocatio Facultatis Philosophicæ sub stylo & forma
solitis extradita super sequentibus. 1mo: Ad videnda
præsentari Personas pro Gradu Baccalaureatûs
jam examinatas & per V. Officium examinandas
suis vicis distinctas, nec non aliquas examinandas.
2do: ad eligendum Illis D. Promotorem & Fiscarium
3tio: ad Audiendam petitionem cujusdam Candidati
Fiscum sibi condonari volentis. Ai Convocationi
dato loco et unanimi omnium consensu proinde
quantum ad Amum Presentati sunt per Decanum Fa=
cultati Artistar Juvenes laudati, quor audita petitione
postquam locum deliberativi dederunt, relatæ sunt,

per Decanum & DD. Examinatores eor̃ indoles, capacitas & conditio, secundum quæ eos locis distinxerant, quæ omnia Facultas Artistarum rata & grata habuit. detulitq; Facultas petitioni Decani ut duo reliqui ab iisdem Examinatoribus privatim examinarent & locarent.

Quantum ad 2dum. Placuit laudatæ Facultati, munus promovendi ad Gradum Baccalaureatûs, exigendig; ejusdem a promovendis committere M. Joannis Amborzewicz interea Decano.

Quantum ad 3tium Audita petitione V. Valentini Koskowski quà ultimo & publicè petenti condonavit Fiscum, gratamentem ab eo exigendo solum, Facultas Laudata.

Anno ut supra Die 18ma Mensis Octob. Extradita fuit Convocatio secundum obloquentiam statutor̃ Sabbato ante Festum S. Galli proximo. Stylo & forma solitis.

1mo: Ad audiendam petitionem quorundam Magistrorum Facultati Artisticæ se incorporari volentium. 2do ad investiendum D. Decanum nuper electum, 3tio ad eligendos DD. Consiliarios. 4to: Ad eligendum Vice-Decanum, 5to: Ad nominandum eligendumq; Decanum pro futuro semestri estivo. Cum ad alia si quæ per Decanum proponentur. Cui Convocationi ex unanimi consensu data loco, 1mo: Incorporati sunt Facultati laudatæ dato priùs manu stipulata Decano de non revelandis secretis Facultatis ejusq; bono promovendo sedulis, Edcell: DD. M. Joannes Stanislaus Gawarski & M. Josephus Marychowicz Ordinarii DD. & Patres, ex Colonia Culmensi redeuntes, juribus Facultatis in ante exactè satisfaciens.

Quantum ad 2dum Lectis Statutis de electione Decani justa antiquam praxim, & Novellam studiorum ordinationem

de Pro: Decano, ad presentiam Capitii Beati Joannis Cantii investitus est in Decanum pro instanti semestri hyberno Perill: Clarmus & adm Reverendus D.M. Thomas Plecki Phiæ Dr & Prof. Collega Major, Eccles. Collegiatæ S. Annæ Cracoviæ Canonicus, Archipresbyteralis Presbyterialis in Civitate Cracoviensi Pœnitentiarius, emisso prius in manibus Antecedanei Decani solito juramento, Quod Illi felix faustumq. Facultati Artistar. Totiq. Universitati majus sit Incrementum & ornamentum.

Et hic jam cessavit Decanalis Magistratus, M. Joannis Ambrożkewicz Collegæ minoris, ex quo sit Omnipotenti DEO T. O. M omnis Honor & Gloria.

In Nomine Domini Nostri JESU Christi Crucifixi Amen.

Decanatu 2do.

M.ri. Thomæ Cantii Plecki Phiæ Doctoris, ejusdemq. in Collegio Majori Regii Professoris, Ecclesiarum; Collegiatæ Stæ ANNÆ Canonici, Archipresbyteralis, Bmæ MARIÆ Virginis, Pœnitentiarii, ea quæ sequuntur, definita & declarata sunt per Conclusiones Facultatis Philosophicæ sine contradictione latas, atque hic fideli calamo sui interea Decani, ad perpetuam memoriam descriptas.

Sub actu Convocationis per immediate antecedaneum Decanum Anno ut supra 1766to. Die 11ma Mensis Obris extradita ac celebrata, postquam investitus sum in Decanum Facultatis Philosophicæ pro instanti semestri hiberno, prævia invocatione Divini Numinis in adjutorium, descendi ad tractanda cætera præsentis Convocationis Puncta, ordine illo quo posita fuerunt, & quidem ad 3tium de eligendis Consiliariis extraditum.

Electi sunt in Consiliarios Illustr. Clarissimi DD. M.M. Andreas Sleczkowski Phiâ Dr, Tylicianus Eloquentiæ Professor, Collega Major, Canonicus Ste Annæ, Pœnitentiarius Grodzcianus in Ecclesia Archipresbyterali B. M. V. Publicus Rtæ Authoritate Apostolica Notarius &c. & Josephus Szabel, Phiâ Dr, Scholæ Rhetorices in Classibus Novodvorscianis Professor, Geometra Juratus, Collega Minor. Ad 4tum. Inhærendo Ordinationi Novellæ, censuit Facultas eligendum esse Pro-Decanum, in Quem petiit eligi Illris Clarissimus Dnus M. Josephus Szybalski Phiæ Dr, Collega Minor, Contubernii Jagellonici Senior, Scholæ Dialecticæ Professor Canonicus S. Michaëlis in Arce Crac. & in continenti concordibus omnium votis electus ac nominatus est Pro-Decanus, quod susceptî Pro-Decanatus officium ut alacrius & exactius hoc ineuntê Semestri expediat, condonavit Eidem Facultas Actus, quos ex debito absoluturus erat pro Toga. Ad 5tum. In Decanum pro futuro æstivo Semestri nominavit Facultas petentem hoc Munus Decanalis Magistratûs supra memoratum Illrém Dnum M. Josephum Szybalski Phiæ Drem Collegam Minorem, Cui felix faustumq́ sit. Tum ad alia. Intulit Decanus, quomodo Facultas Philosophica à tempore immemorabili, & fors à primæva sui in hac Universitate plantatione Sanctam BARBARAM Virginem & Martyrem in specialem Patronam pie sibi electam assumptamq́ hactenus retineat & recognoscat, Cujus Sanctæ Virginis tutelari insignita Nomine, præfert in utroq́ Sigillo suo, Majori videlicet & minori, sculptam Effigiem; quam ob rem dignum æque ac justum esse remonstravit suæ Facultati, ut Sanctæ hujus Patronæ,

benignissima ac fortissima quibusvis in necessitatibus, præsertim verò in extremo vitæ agone colluctantium, Cultorum suorum Auxiliatricis, Dies anniversaria distincto cultu & solemni quadam devotione, per Facultatem Philosophicam, ad Ædes Divæ Annæ congregatam, celebretur. Quæ illatio & remonstratio, multum placuit Facultati inclytæ, subindeq́ omnes præsentes Magistri Doctores ac Professores, in eam celebritatem solemni ritu & devotione quotannis peragendam, unanimi voce consenserunt. Verumtamen, cùm hic festivus Pietatis actus, nequeat sine præhabito sumptu institui, rationem providendi hujusmodi sumptus ulteriori deliberationi reliquit, & ad futuram Convocationem reservavit.

Anno Dñi 1766. Die 12ma Obris. Extradita fuit Convocatio forma & stylo solitâ. ad accipiendas pro instanti Commutatione hiberna horas cum Lectoriis, ex loco & ordine earum Lectionum quæ in ante acceptæ fuerant, atq́ hoc ineunte Semestri continuandæ veniunt. Cui Convocationi dato loco, præmisit Paternam suam Adhortationem Magnificus Perillûs & Admôdûm Rvnd̃us Dñus M. Casimirus Stęplowski, Sæ Thæ Doctor & Professor, ejusdemq́ Facultatis Procancellarius, Collega Major &c. Almæ Universitatis Studii Generalis Rector, quæ attentissime auscultata, acceptæ sunt horæ cum Lectoriis servato debito ordine ac turno. In duabus his Convocationibus, omnes utriusq́ Collegii Professores fuerunt præsentes, exceptis Ill. CC. DD. M M. Jacobo Niegowiecki dimensione agrorum, & Casimiro Czerwinski ablegatione ad Comitia Var-

saviensia, Legitime impeditis.

Aº ut supra. Die 19. Novembris Festo Sctæ Elisabeth, extradita fuit Convocatio forma & stylo solitt. ad Puncta sequentia, idque Imo. Ad audiendam rationem de pecuniis per D. Fiscarium perceptis, tum ad tollendam partem fisci, si & inquantum se ad id sentit habilem. 2do. Ad resolvendum quoddam Punctum ex anteriori Convocatione Facultatis dilatum & reservatum. Tum ad alia, si qua &c. Cui Convocationi ex unanimi omnium consensu dato loco & tempore, processit Facultas

Ad Imum. Fecit Rationes immediatus Decanus tanquam Fiscarius de Percepth. & Expens. ubi quisq; concernentem se portionem fisci tulit, prout in distincto Regestro luculenter patet.

Ad 2dum. Reassumpsit Decanus dilatum & reservatum ad nunc ex Convocatione sub 19. M. Mensis Octobris in Anno currens. 1766. celebrata, Punctum, intuitu procurandi ac providendi sumptus, qui requiritur ad solemniter celebrandam quotannis Festivitatem Sanctæ BARBARÆ Virginis & Martyris, Specialis Patronæ Facultatis nostræ; sed cùm dicta Facultas nondum adinvenerit tam efficacem modum quo certus, ratus ac fixus pro hujusmodi rei exigentiis atque

necessitatibus possit constitui proventus, percupit vero & optat sibi vehementer, ut vel per hanc, anniversaria Die agendam, ac ita perpetuo sustinendam, prælaudatæ Festivitatis, necnon Devotionis, Promotionem, major cultus Sanctæ sui Patronæ augeatur; quocirca, donec Divina Providentia pium aliquem suscitet Fundatorem, aut ipsa Facultas ope DEI adjuta, modum efficacem pro comparando ac præfigendo censu annuo ad istius Celebritatis Actum honorificentius promovendum prærequisito, adinveniat, obtulit suam alacritatem Decanus præsentaneus subministrandi interea pro imminenti Festo necessaria requisita, simulac promovendi hac vice Devotionem memoratam, quam veluti Cælitus inspiratam, piis votis acceptavit Facultas, ejusdemq́ Devotionis solemniter in Ædibus Divæ Annæ celebrando Actui, officiose præstandam assistentiam suam declaravit, probe sibi persuasum habens, propositum hoc obsequiosi Cultus in suam Patronam Argumentum, uti salutare Pietatis negotium, succedaneis CC. DD. Decanis, Doctoribus, Magistris & Professoribus suis, perpetuo reassumi, non fore molestum, prout fiducialiter sperat & optat; subindeq́ certissimum devotis Clientibus & Cultoribus Sanctæ BARBARÆ, tam in vita quàm in morte

ab Eadem Gratiosissima Protectrice & Patrona ferendum juvamen, dandumq́ desuper patrocinium audet non vana spe ominari, imò vero indubie polliceri, largiente Domino, Quem ita nos laudare jubet Psaltes Regius: Laudate Dominum in Sanctis Ejus.

In Convocatione hac fuerunt præsentes qui ad participationem de Fisco pertinent, excepto Illri. Dño M. Casimiro Czerwinski Abbate gato ad Comitia Varsavienz.

Anno ut supra, Die 3tia Mensis Decembris, videlicet pridie Festi S.te BARBARÆ Virginis & Martyris, extradita fuit Convocatio per schedam in ordine ad congregandos EE.DD. Doctores Magistros, & Professores, item VV. Candidatos Sacræ Sauredæ, & Baccalaureos Philosophiæ, pro imminenti crastina Devotione sub DEI auspicio inchoanda, atq́ solemniter in Sacris Ædibus Divæ ANNÆ celebranda.

Et in crastino, nimirum Die Jovis 4. Decembris, prævia & concomitante Musicorum Capellæ resonantia celebravit hora 10ma Sacrificium Missæ, invitatus pridie per Decanum, Perillustris Dominus M. Casimirus Stęplowski S.tæ Theologiæ Doctor & Professor, ejusdemq́ Sacræ Facultatis Procancellarius &c.&c. in Ædibus Divæ ANNÆ; ubi tota Facultas Philosophica cum suis Professoribus, habitu decenti

adornatis solemni huic auspicatæ Devotionis Actui officiosam præstitit assistentiam. Auxerunt quoq́ eundem Actum RR. Patres Dominicani & Franciscani, cum Missarum Sacrificiis conducti, per oblatum sibi stipendium seu eleemosynam, collectam ex piis spontaneisq́ oblationibus nonnullorum è Facultate Philosophica Professorum, intensiori zelo promovendi Cultus Sⁱ BARBARÆ ferventium, quorum hanc meritoriam liberalitatem Justus Remunerator bonorum DEUS T.O.M. copiosissimis recompenset beneficiis.

Anno Dñi 1767. Die 12. Mensis Januarii. Celebrata erat Convocatio forma & stylo solitb. extradita in ordine ad audiendam petitionem DD. Licentiatorum, ad ultimam determinationem admitti postulantium. Cui Convocationi per conformia votorum suffragia dato loco & tempore, admissi sunt DD. Licentiati ad capessendum in AA.LL. & Philosophia Gradum Magisterii ac Doctoratus, in quorum Promotorem simul & in Piscarium electus est Illris Clarissimus Dominus M. Casimirus Czerwinski, Philosophiæ Doctor & Regius in Collegio Majori Professor, Ecclesiarum Collgtæ S. Annæ Cancellarig, Parochialis Provisor. Pstus.

In qua retro scripta Convocatione fuerunt præsentes Doctores Magistri & Professores utriusq; Collegii.

Anno Dñi 1767. Die 6ta Mensis Februarii, extradita fuit Convocatio in ordine ad audiendam rationem de pecuniis per D. Fiscarium perceptis. Tum ad tollendam partem fisci, si & inquantum &c. Cui Convocationi dato Loco, tulit unusquisq; partem fisci ex debito sibi competentem. Præsentibus in eadem Convocatione CC. DD. Exdecanis & Consiliariis Facultatis. Absentibus vero Ill. Clarissimis MM. Jacobo Niegowiecki & Antonio Czerchawski Doctoribus Regentibusq; Facultatis, absentiam suam legalitate quadã justificantibus.

Anno Domini 1767. Die 12ma Mensis Martii. Celebrata erat Convocatio ad puncta sequentia 1mo. Ad incorporandũ Facultati quendam Magistrum incorporari petentem. 2do. Ad accipiendas Lectiones vacantes futuro æstivo Semestri inchoandas. 3tio ad legendas Conclusiones in Convocatione boni Ordinis d. 6. Februarii latas. Tum ad alia &c. Cui Convocationi dato loco, processit Facultas Ad 1mum Incorporatus est Facultati facto prævie de præscripto Statutorum Juramento M. Andreas Kosmacinski Phil. & Log.

Ad 2dum. Lectiones vacantes sic disposita sunt. M. Mathi-
as Sotaczewski accepit Politicam vacantem post resignatio-
nem per Illustrem D. M. Casimirum Czerwinski factam,
ex quo in Convocatione Universitt. 27. Febr. susceperit
Cursum Phicum. M. Josephus Maruchowicz Histori-
am Regni resignatam à M. Ignatio Sawluszkiewicz
ad docendam Grammaticam in Clas. Novodvorcian. gdum.
M. Jacobus Kuczankiewicz Historiam Philosophiæ. M.
Andreas Kosmacinski Physicam Magni Alberti resi-
gnatam ab Illri Dno M. Josepho Szybalski nuper in De-
canum Facultatis pro ineunte Estiva Commutatione con-
formiter ad præscriptum Ordinationis Novellæ electo.
Ad 3tium. Relectæ sunt Conclusiones in Convocatione
boni Ordinis latæ, quæ ut firmiter manutencantur com-
mendavit Facultas. In hac Convocatione fuerunt omnes
præsentes utriusq; Collegii Professores, excepto Clarissimo Dno
M. Josepho Szabel Phiæ Dre, Matheseos & Rhcés Sspre
Collega Minore, legitime sub hoc tempus impedito, seu occupato.
Anno ut supra. Die 10va Martii. Celebrata erat Convo-
catio formâ & stylo solitt. extradita, ad videndum præ-

sentari quosdam Juvenes heri jam tentatos, examenq; aperiendum; tum ad eligendos DD. Examinatores eorundem Juvenum ad Gradum Baccalaureatus in A A. L L. & Philosophia obtinendum aspirantium. Cui Convocationi dato loco, præsentati sunt inclytæ Facultati Aspirantes, in quorum Examinatores electi sunt Illustres Clarissimi Domini M M. Casimirus Czerwinski Collega Major & Joannes Ambrozewicz Collega Minor, uterq; ex reservatione Loci facta per Facultatem & indulta in Convocatione sub Lit. 20. Junii A° 1766. Præsenti Convocationi aderant omnes utriusq; Collegii Professores, præter Illrem Dnum Szopiarski & Adamum Jagielski, quorum Imus Lectionem sub tempus Convocationis dictavit, 2dus aliquo negotio occupatus fuerat.

Anno Dni 1767. Die 14ma Mensis Aprilis. Extradita erat Convocatio forma & stylo solitt. ad videndum præsentari Personas pro Gradu Baccalaureatus jam in Artibus examinatas. Item ad determinandum & finaliter concludendum de admissione earundem. Tum ad eligendos DD. Promotorem & Fiscarium. Cui Convocationi

dato loco & tempore ex unanimi omnium consensu praesenta-
ta sunt inclytæ Facultati Personæ pro Gradu Baccalaure-
atus examinatæ, quas Decanus & Examinatores recommen-
darunt eidæ Facultati, proin admissæ ac susceptæ sunt ad
capessendam Lauream Imam, illisq; in Promotorem elegit
Facultas me M. Thomam Cantium a Felix, interea adhuc De-
canum suum, in Fiscarium verò M. Josephum Sutano-
wicz, Doctorem, Regentem ac Regium Professorem, Facul-
tatis. Præsentibus in hac Convocatione utriusq; Collegii
Professoribus, absentibus verò Illustr. CC. DD. MM. Jaco-
bo Niegowiecki, ob abscessum pro dimensione, Antonio Czer-
chawski, ad Beneficium Ilcusdiens. Andrea Szopiarski
ad Bona Collegii, Adamo Jagielski ob negotium sibi me-
lius notum. In eadem Convocatione condonatq est Fiscus V. Stanislao Lipka.
Anno ut supra. Die eadem nempe 14ma Mensis Aprilis,
conformiter ad Conclusionem in Convocatione boni Ordinis
d. 6. Febr. latam, extradita fuit Convocatis forma & sty-
lo solitt. ad tuncta sequentia. 1mo ad investiendum
D. Decanum pro ineunte æstivo Semestri. 2do ad eligen-
dos DD. Consiliarios. 3tio ad eligendum Prodecanum.

4to ad nominandum sive eligendum D. Decanum pro futuro, Deo dante, hiberno Semestri. tum ad alia si quæ &c. Cui Convocationi conformibus votorum suffragiis dato loco, processit Facultas ad Imum. Recepto ac usitato more investitus est in Decanum Illris Clarissimus & Admodum Reverendus Dominus M. Josephus Szybalski, Phiæ Dr, Scholæ Plcæ in Classibus Novodvorscianis Professor, Collega Minor, Collegiatæ Sancti Michaëlis in Arce Crac. Canonicus, Contubernii Regio-Jagellonici Senior, prævio juramento in Manibus antecedanei Decani emisso, quod Illi felix faustumq́ sit.

Et hæc definita, conclusa, acta scriptaq́ sunt Decanatu 2do M.ri Thomæ Cantii Plecki, Phiæ Dris, ejusdemq́ in Collegio Majori Regii Professoris. quæ omnia & singula cedant ad Majorem DEI Gloriam. Amen.

In Nomine Domini Nostri Jesu Christi
Crucifixi Amen.

Decanatu 1mo.

M. Josephi Valentini Szybalski Phiæ Dris et Pfris Collegæ Minoris Collgtæ S. Michaelis in Arce Crac Canonici Contubernii Regio Jagellonici Senioris, ea quæ sequuntur definita et declarata sunt per Conclusiones Facultatis Philosophicæ sine contradictione latas atq́ hic fideli calamo sui interea Decani ad perpetuam memoriam descriptas.

Sub actu Convocationis per immediate antecedaneum Decanum Anno ut supra Die 1ma Mensis Aprilis extradita ac celebrata postquam investitus sum in Decanum Facultatis Philosophicæ pro instanti semestri æstivo prævia invocatione Divini Numinis in adjutorium, descendi ad tractanda cætera præsentis Convocationis puncta, ordine illo quo posita fuerunt, et quidem ad 2dum de eligendis Consiliariis extraditum. Electi sunt in Consiliarios Illrs Clsmi DD. MM. Jacobus Niegowiecki Phiæ Dr et Pfr Collega Major Collgtæ D. Annæ Decanus in Zielonki Curatus, Geometra juratus Atmus Matheseos et Facultatis Regens et Jll: Stanislaus Baranski Phiæ Dr et Pfr Collega Minor Collgtæ SS. OO. Canonicus Ad 3tium Jn Prodecanum electus est pluralitate votorum Clmus D. M. Mathias Lotaczewski Phiæ Dr et Pfr Scholæ Dices, Scholæ SS. OO. Senior, Universitatis Syndicus. Ad 4tum Jn Decanum pro futuro Liberno semestri elegit Facultas petentem hoc munus Decanalis Magistratus Prbrm Dnum M. Josephum Lutanowicz Phiæ Drem Cursus Ecclectici Prfrm, Collegam Majorem Collegiatarum Sandecen Primicerium S. Annæ Canonicum in Rabka Curatum cui felix faustumq sit.

Anno Dñi 1762mo 12mâ Mensis Aprilis. Extradita fuit Convocatio formâ et Stylo solitt. ad accipiendas pro instanti Commutatione æstiva horas cum Lectoriis ex loco et ordine earum Lectionum quæ in antecepta fuerant, atq Loc ineunte semestri inchoandæ veniunt. Cui Convocationi dato loco premisit Paternam suam adhortationem M. Libris Rdssmus D. M. Jacobus Marcissewski Juris Utriusq Dr et Pfr Ejusdemq Facultatis Procancellarius et Decanus Cathedralis Cracz Canonicus ac Universitatis Rector Amplissimus, qua attentissime auscultata accepta sunt Lora cum Lectoriis debito ordine servato ac turno. Jn duabus his Convocationibus omnes Utriusq Collegii Professores fuerunt præsentes exceptis Jll: Cl: DD. MM. Jacobo Niegowiecki Andrea Szopiarski et Adamo Jagielski.

Anno ut supra Die verò 10mâ Mensis Junii Extradita fuit Convocatio forma et Stylo solitt: ad sequentia puncta. 1mo ad audiendam ratio: nem de pecuniis per D. Fiscarium perceptis, ad tollendamq; partem Fisci si et inquantum se ad id sentit habilem 2do ad audiendam petitionem cujusdam Magistri Facultatis Artisticæ ad partici patio: nem Fisci admitti volentis. Itaq; factis Relationibus per Jll. Cl. D. Fiscarium datus est Convocationi Locus ex unanimi omnium con: sensu, in qua Convocatione unusquisq; tulit partem Fisci se se con: cernentem. In eadem Convocatione Ego M. Josephus Szybalski admissus sum ad participationem sibi absq; solemni petitione, uti et tanquam Facultatis Decanus, per factam mihi oblationem grosi Evangelico similis. Pro quo mihi præstito favore gratias ago Deo, jam verò Patribus Dnis pro votis suffragantibus debitam Cordi inco inscribo gratitudinem. In Convocatione hac præsentes omnes fue: runt qui pertinent ad Fiscum exceptis Illris D. M. Jacobo Nicgowiecki et Adamo Jagielski.

Anno ut supra Die verò 20. Mensis 7bris Accepto consensu Dnorum DD. Regentium promovi ad Gradum Magisterii VD. Gasparum Joraysky Baccalaureum Annorum 13 post collatam sibi per Cl:ae Excel: D. M. Stanislaum Wadowski Facultatis Philosophicæ Procancellarium sub die 26. Mensis ejusdem Licentiaturam Eidemq; Lauream Drlem in Aa. Ll. et Phia contuli.

Anno ut supra Die verò 1ma 9bris Extradita fuit Convocatio forma et Stylo solitt. idq; ad sequentia puncta 1mo ad accipiendas Lectiones anticipando annuas Philosophicas futuro semestri dstivo inchoandas 2do ad determinandum quendam Magistri Actu legen: tes Disputationes suas Lunares stante proximo silentio, sint absolvituri. Tum ad alia. Incorporatus est imprimis Facultati fa: cto prævio de præscripto Statutorum Juramento M. Hiacintus Pauczynski idq; salvo eo quatenus jura Togæ solveret illius Tem: poris Decano. 2do Accepta sunt Lectiones sequentes. et quidem

M. Josephus Szybalski Physicam M. Adalberti M. Antonius Czerka-
wski de Substantiis separatis M. Josephus Putanowicz Physicam
Ecclesticam M. Andreas Szopiański Ethicam M. Thomas Pleski Politicam
M. Stanislaus Baranski de Sensu et sensibili M. Joannes Ambrozewicz
Controversias Peripateticas M. Josephus Wiśniowski Oeconomicam
M. Josephus Szabel. Amd Clapis Continuationem M. Andreas Orłowski
Metheorologiam M. Thomas Felkier Commentarium in Dialecticam
M. Basilius Chałaglowa principia Linguæ Freid M. Josephus Sło-
trowski Terminos Distinctionum M. Andreas Kosmacius de Macro-
cosmologiam M. Josephus Skaruchowicz Historiam Philosophiæ
M. Mathias Popławski Microcosmologiam M. Josephus Bogucicki
S. Rhetoricam Pro Determinaverunt se absoluturos proximo Se-
xtio Disputationes Lunares M. Andreas Orłowski M. Thomas
Felkier M. Nepomucenus Jaworski et M. Josephus Meyzel. Tum
ad alia Commendavit nempe Illris Decanus Cæsmis DD Scholaribus
quatenus Juvenes bonis moribus præditos doctrina conspicuos
admitterent ad Stram Lauream, notificavitq; eisdem mox fieri
Commissiones per Scholas et Contubernia ad revisionem Lectio-
num DD. Auditorum In hac Convocatione non fuere Illris Dñs
Jacobus Niegowiecki nam fuit in demensione Agror M. Andreas
Szopiański et Thomas Pleski in Condescensione M. Adamus Ja-
gielski in demensione M. Josephus Szabel in Vacationibus M.
Antonius Komorowski et alii Excel-Dñi plurimi.
Anno Dñi ut supra Die verò 7. Mbris Extradita fuit Convocatio
Stylo et forma Solitt: idq; ad videndum præsentari Personas pro
Gradu Baccalaureatus jam in Aa. Ll tentatas, tum ad eli-
gendos ipsis DD. Examinatores examenq; aperiendum Cui convo-
cationi dato Loco, ex unanimi Omnium consensu præsentatæ
sunt Inclytæ Facultati Illi Personæ et ad ulteriùs examen
admissæ, sed quoniam solum tres fuere. conformando se itaq;
Inclyta Facultas Conclusioni superius latæ, quod quandoq;

3. fuerint Candidati hoc non debet computari DD. Examinatori-
bus pro Examinatura electis, ideoq; ad electionem DD. Exami-
natorum non descendit, sed præsentatas Personas examinan-
das commisit V. Officio Inclytæ Facultatis Philosophicæ. In qua
Convocatione ex Majori Collegio 3. Pri. DD. Szopiarski Czerwiński
et Ptacki nō fuere legitimè impediti Ex Minori Collegio solum
unus fuit Jl. Laskiewicz ex Extraneis unus Cl. Piotrowski.
Anno Dni. ut supra Die vō 10ma Dico Decimâ Mensis Octo-
bris Extradita fuit Convocatio Stylo et forma solitâ: ad puncta
sequentia Imo ad videndum præsentari Personas jam in Al.
Pri. examinatas pro Gradu Baccalaureatus ad finaliterq; con-
cludendum de admissione earundem 2do ad eligendos DD.
Promotorem et Fiscarium 3tio ad investiendum D. Decanum
pro incunte Libero semestri 4to ad eligendos DD. Consiliarios
5to ad eligendum Prodecanum 6to ad Nominandum sive eli-
gendum D. Decanum pro futuro Deo dante æstivo semestri, cum
ad alia si quæ &c. Cui Convocationi conformibus Votorum suffra-
giis dato loco processit Facultas ad Imum. Præsentatæ sunt
inclytæ Facultati Personæ pro Gradu Baccalaureatus examu-
natæ quas Decanus et Consiliarii uti Examinatores destinati
recommendarunt suæ Facultati, proin admissæ sunt ac susceptæ
ad capessendam Laurcam Imam in Al. Pri. et Pliæ. Ad 2dum Illis
in Promotorem et Fiscarium elegit Facultas me M. Josephum
Szybalski interea adhuc suum Decanum, condonavitq; fiscum
V. Procopio Pawłowicz Ad 3tium Recepto ac usitato more
investitus est in Decanum Prioris Cl. Simus et Admdm Rdg
D. M. Josephus Aloisius Putanowicz Sæ Theologiæ Dr
Eclectice Philosophiæ et Matheseos Regius Professor Colle-
ga Major Librorum per Dioecesim Cracoviensem Censor Ec-

clesiarum Collegiatarum Insignis Sandecen. Primicerius S. Un-
rii Canonicus Parochialis in Rabka Curatus, previo juramento
in manibus Antecedanei Decani emisso, quod Ipsi per quan
faustum sit felix et prosperum.
Et hec definita conclusa, acta scriptaq sunt Decanatu Amo
M. Josephi Valentini Szybalski Phiæ Dris et Lris Collegæ
Minoris, quæ omnia et singula cedant ad Majorem DEI Glo-
riam. B.V. Mariæ Honorem S. Patriarchæ Cultum et vene-
rationem Amen.

In Nomine Domini Amen.

Decanatu 2dō

M. Josephi Aloysii Putanowicz Sacræ Theologiæ
Doctoris Philosophiæ Eclecticæ Professoris, Collegæ Majoris, Eccles
arum Collegiatarum Insignis Sandecen Primicerii, S. Annæ Ma
Canonici Parochialis in Rabka Curati, Librorum per Dioecesin Cra
vien sem Censoris, interea Artistarum Decani, ex quo sequuntur, de
lecta & declarata sunt per Conclusiones Facultatis Philosophicæ, sive
contradictione latas, atque hic fideli calamo, sui interea Decani de
scriptæ & annotatæ.
Sub actu Convocationis per immediatum D. Decanum d 10 8bris 1767
extraditæ & celebratæ, investitus in Decanum Facultatis pro imminenti
Semestri hyberno processit ad sequentia ejusdem Convocationis puncta
ordine illo quo posita fuerunt, & quidem ad 1tum: Electi sunt in
Consiliarios Facultatis pro instanti Semestri hyberno Illres Amci &
Admodum Rndi Dni M.M. Andreas Szopiarski Collegæ Major & Jose
phus Szybalski Collegæ Minor reservato loco Electo & Admodum Rndo Dno
M. Josepho Wyszkowski in Colonia Pinczoviensi interea Directorem agenti.
Ad 3tium: Pro Decano pro imminenti Semestri hyberno Ele
git Facultas Artium Excellentem D. M. Josephum Szabel Collegam
Minorem insistendo Conclusionibus Convocationis Boni Ordinis. Mo Electum
Idem. Amcus & Electus D. M. Josephus Szabel Collegæ Minor
nominatus & electus est unanimi voto & suffragio in Decanum Artis
rum pro futuro Deo dante Semestri & tibo, quod ipsi felix faustum
que sit. reservato itidem loco huc tempore secundum Decanalem Ma
gistratum petendi Amco & Admodum Rndo Dno M. Josepho Wiszkowski
Collegæ Majoris Minori, uti in Colonia Pinczoviensi hactenus commoranti.

Anno quo supra 8 vero 11. 8bris extradita fuit Convocatio stylo et forma solitis, ad acipiendas pro instanti Commutatione Liberna horas cum Lectoribus, ex loco & ordine cum Lectionum, quæ in ante actæ fuerant, atque hoc ineunte semestri continuandæ veniunt. Cui Convocationi dato loco præmisit suam Paternam Adhortationem Magnificus Perillustris & Rmus Dnus M. Jacobus Marciszowski I. U. Dr. & Fr. Cathedralis Cracoviensis Canonicus &c. de Studii Generalis Universitatis Rector, qua attente auscultata actum est hora cum Lectoribus servato debito ordine ac turno. In utraque hac Convocatione præsentes fuere omnes utriusque Collegii Professores, tum Excell. DD. extranei Magistri.

Anno quo supra 8 vero 19 9bris Festo S. Elisabeth extradita fuit Convocatio stylo et forma solitis, videlicet: Ad audiendam rationem de pecuniis per D. Fiscarium perceptis, tum ad tollendam partem Fisci si et in quantum se ad id ferret habilem. Sed quoniam Illustris D. M. Josephus Szybalski Fiscarius Facultatis discesserat Varsaviam in assistentiam Perillustri Rectori Lyceiano ad dedicandam Panegyrim Celsissimo Primati Regni nomine Universitatis nuncupatam, reque hac die reperiebatur præsens Cracovia, itaque hac de causa rationes nulla sunt facta. Nihilominus providendo Inclyta Facultas sumptibus in celebritate S. BARBARÆ V & M. suti Patronæ Philosophorum erogandis, in gratiam laudatæ Festivitatis Fiscum si quis et quantus ante fuerit liberaliter condonavit. Reliquum si quod ab expensis superfuerit, ad Cistam Facultatis censui reponendum.

Anno quo supra 8 vero 4. Decembris indutâ pridie Convocatione Doctorum & Professorum Facultatis Philosophicæ, celebrata fuit Festivitas S. BARBARÆ V. & M. in Ædibus Ecclesiæ Collegiatæ S. Annæ decantante Summum Sacrum Magnifico Dno Universitatis Rectore una cum numerosis Missarum Lectarum Sacrificiis per varios Religiosos celebratis.

Anno Dni 1768 8 vero 3. Martii. Extradita fuit Convocatio stylo et forma solitis, ad videndum præsentari quosdam Juvenes hinc jam in Artibus tentatos, eramenq; aperiendum; tum ad eligendos ejusdem DD. Examinatores. Cui Convocationi dato loco, præsentati sunt Inclyta Facultati Aspirantes, in quorum Examinatores electi sunt Illis Clarissimi & Spectabiles Dni DD. M.M. Andreas Necakowski Collega Major, & Josephus Wisniowski Collega Minor, atque ea reservatione loci 3tio secundo. Mihi vero M. Josepho Putanowicz Abstanum Decano sum pariter ero immediata Examinatura per Facultatem est reservatum. Præsentibus DD. utriusque Collegii Doctoribus & Professoribus

//=//=//=

Annô quô supra Die verò 12. Mensis Martij extradita fuit Convocatio stylo et forma solitis ad anticipandas Lectiones Biennales tum eas annuales quæ aut vacant, aut nondum sunt acceptæ. Cui convocationi dato loco. Lectiones Biennales sic dispositæ sunt. Illustris D. M. Adamus Jagielski Collega Major accepit Scientiarum Mathematicarum Classem Amam. Illris M. Josephus Szabel Collega Minor Classem Idam. Excell: M. Andreas Jndrzeiewski Classem 3tiam. Excellens M. Nepomucenus Jaworski Classem 4tam. Annuales verò Lectiones cesserunt Illri D. M. Thomæ Plytii Ethica post assecutam Facultatem Excell: Dni. M. Andreæ Zoppiarski Clarissimo M. Andreæ Kolendowicz Collegæ Minori Pneumatologia, Clmo M. Mathiæ Potaszewski Oeconomica. Excell: DD. MM. Stanislao Kaleciński Politica, Jacobo Kluzankiewicz Macrocosmologia, Adalberto Michonski Historia Philosophiæ, Vincentio Andrzejewski Microcosmologia, Francisco Liśmann Arithmetica Vulgaris.

Anno Mense et Die quibus supra. Extradita fuit Convocatio altera stylo et forma solitis 1mo: ad determinandum ultimo de VV DD. Amis Laureæ candidatis jam in Art. et Phia examinatis 2do: ad eligendum eosdem DD. Promotores. 3tio: et Fiscarium si ita res postulaverit: Cui Convocationi dato loco Ad 1mum: Presentatis Sunt Personaliter Capessendam Lauream primam in Philosophia concurrentes, atque ex brevi Testimonio D. Decani et DD. Examinatorum de eorum bona indole ad obtinendam eandem Lauream per Insignem Facultatem admissæ Ad 2dum. Jisque Ego M. Josephus Putanowicz Artistarum Decanus in Promotores electus sum. Ad 3tium: Et quoniam VV DD. Amici Laureæ candidati juxta recentissimam Constitutionem in Convocatione Bonitatis Dnis Rectori, non jam minutim sed in certa et determinata quota pecuniaria, jura Facultatis circa similes promotiones hactenus pendi solita, in posterum junctim solvere tenebuntur: non esse necessarium amplius electionem Fiscarii censuit Facultas, sed qui Decanus in et Phia primus deinceps futurus sit decrevit præsenti hac Conclusione ad formam præscriptam mediante. Presentibus atrium qua Collegii Doctoribus et Professoribus, aliisque Facultatem Regentibus Magistris.

Anno quo supra Die verò 16. Aprilis extradita fuit Convocatio stylo et forma solitis. Imo Ad audiendam petitionem quorundam DD. Magistrorum expleto laborum suorum quadriennio Facultati incorporari volentium. 2do ad investiendum D. Decanum pro imminenti Semestri æstivo jam alias ante electum. 3tio ad eligendos DD. Facultatis Consiliarios. 4to ad eligendum D. Rodecanum 5to: ad nominandum sive eligendum D. Decanum pro futura Deo dante Commutatione hiberna. Cui Convocationi ex unanimi consensu dato loco. Ad 1mum Incorporati sunt Facultati Artistarum præviè præstito juramento super promovendo bono communi

et servandis Facultatis Scrutiis Viri in Metrica laborum specificati.
Ad 2dum Recepto ac usitato more investitus est in Decanum Illustris Dns
& Adm Rndus Dnus M. Josephus Szabel Philosophiæ Doctor, ejusdemque
ac Matheseos Professor Geometra Juratus Collega Minor prælio juramento
in manibus Antecessoris Decapi emisso, quod illi felix faustumque sit.
Et hæc definita, conclusa, actaque scriptaque sunt Decanatu
2do M. Josephi Aloysii Putanowicz Sæ Theologiæ, Philosophiæ
Eclectico Regii in Collegio Majori Professoris ea quæ omnia et singula
cedant

Ad majorem Dei Gloriam

In Nomine Domini Amen.

Decanatu 3tio

M. Josephi Thomæ Szabel Phiæ Drīs

Matheseos Professoris, Geometræ Jurati, Collegæ Minoris definita & declarata sunt per Conclusiones Inclytæ Facultatis Philosophicæ unanimi omnium consensu latas, ea quæ sequuntur, atq' hic fideli calamo sui interea Decani annotant.

Sub actu Convocationis per immediatè antecedaneum Decanum Anno ut supra die 16ta Mensis Aprilis extradita ac celebrata, postquam investitus sum in Decanum Facultatis Philosophicæ pro instanti Semestri æstivo, præmissa invocatione Divini auxilii, descendi ad tractanda reliqua ejusdem Convocationis Puncta eo ordine, quo posita fuerunt. Et quidē Ad 3tium, de eligendis Consiliariis extraditum. Electi sunt in Consiliarios, Illustr. Clarissimi DD. MM. Casimirus Czerwinski, Phiæ Doctor Cursus Vladislaviani Professor, Collega Major, Ecclesiarum; Collegiatarum; Sæ Annæ Cracoviæ Cancellarius, Curloviensis Scholasticus, Parochialis Grossovi: ensis Præpositus, & Josephus Wisniowski Phiæ Dr. Cursus Vladislaviani Ers Collega Minor. Ad 4tum. Insistendo Conclusionibus Inclytæ Facultatis, pro imminenti Commutatione æstiva electus est in Pro: Decanum Clarmus & Excellmus D. M. Joannes Nepomucenus Trębski Phiæ Dr. Scholæ Dialectices in Classibus Novodvorscianis Professor, Contubernii Peloniani Senior. Ad 5tum. In Decanum pro futuro hiberno Semestri elegit Facultas petentem hoc munus Deca:

nalis Magistratûs Illtrem Clarissimum & Admodum Reve: rendum D. M. Adamum Jagielski Phîæ Doctorem, Mathese: os Professorem, Collegam Majorem, Ecclesiæ Collegiatæ Sæ An: næ Scholasticum Geometram Juratũ &c: quod eidem felix fau: stumq; sit.

Annô Dni 1760 Vô Die 16ta Mensis Aprilis extradita fuit Convocatio formâ & stylô solitis, ad accipiendas pro instanti Commutatione æstiva horas cum Lectoriis ex loco & ordine earum Lectionum, quæ inante acceptæ fuerant, atq; hoc ineunte Semestri inchoandæ veniunt. Cui Convocationi dato loco præmisit Paternam suam adhortationem Magnificus Perillustris & Reverendissimus D. M. Jacobus Marciszowski Juris Utriusq; Doctor & Professor ejusdemq; Facultatis Pro: Can: cellarig Cathedralis Cracoviensis Canonicg &c. Universita: tis Rector Amplissimus. qua attentè auscultata; accepta sunt hora cum Lectoriis debito ordine ac turno servato. In utraq; hac Convocatione præsentes fuere utriusq; Collegii omnes Professores, tum quoq; extranei Magistri, exceptis dunta: xat MM. Ignatio Pawluskiewicz, Sigismundo Wlynski, Hyacintho Pauczynski Classis Novodvorscianæ Profibs Anno ût supra, die verò 24ta Mensis Maji extradita fuit Convocatio forma & stylo solitis, ad sequentia Puncta: Imò. Ad audiendam Rationem de pecuniis per D. Fisca: rium perceptis, & ad tollendam partem fisci, si & inquan: tum se ad id habilem sentit. 2dò. Ad audiendam peti: tionem cujusdam Magistri, se ad participationem fisci admitti optantis. Itaq; factis Rationibus per Illtrem Clar. D. Th. Andream Sleczkowski Illtris Clarmi D. M. Josephi Putanowicz Fiscarii protunc absentis Substitutum; ex unanimi omnium consensu datus est Convocationi locg, & unusquisq; tulit partem Fisci sese concernentem. Ad 2dum. Ego Th. Josephus Thomas Szabel admissus sum ad participationem Fisci absq; solemni petitione, utî & tanquam Facultatis Decanus, per factam mihi oblatio: nem Grossi, Evangelico similis, Pro quo mihi præstito fa:

vore

vore prastito, gratias ago DEO, jam verò Perillŭribus Dominis pro votis suffragantibus debitam gratitudinem cordi meo inscribo. In hac Convocatione praesentes fuerunt omnes ii, qui pertinent ad participationem Fisci excepto Illŭri Clarmo D. M. Josepho Putanowicz, qui non erat praesens Cracovia.

Annô ut supra, die verò Septima Mensis Obris extradita fuit Convocatio formâ & stylô solitis ad sequentia Puncta. Imò. Ad accipiendas Lectiones pro instanti Commutatione hiberna ex immediato Semestri æstivo vacantes. uti Microcosmologiam, Oeconomicam, Historiam Regni, de Animalibus & plantis, Politicam, Historiam Philosophiæ, & Meteorologiam. 2dò. Ad anticipandam acceptionem illarum Lectionum, quæ annuæ sunt, futuro DEO dante Semestri æstivo inchoandarum. 3tiò. ad determinandum, quinam DD. Magistri Disputationes Lunares absoluturi sunt, stante silentiô modernô. Et quidem ad Imum. Acceptæ sunt duæ duntaxat Lectiones, videlicet Meteorologia per Excell. M. Jacobum Kuczankiewicz, & Microcosmologia, seu de de structura humani corporis ejusq; anima per Excell. M. Josephŭ Muszyński. Ad 2dum. Annuales Lectiones, futuro æstivo Semestri inchoandæ, ita sunt dispositæ: Perillŭris D. M. Casimirus Czerwinski accepit Pneumatologiam. Peril. D. M. Thomas Cantius Ptecki accepit per Suum Plenipotentem Macrocosmologiam. Illŭris Clar. D. M. Stanislaus Baranski per Plenipotentem accepit Meteorologiam. Illŭris M. Joannes Ambrożewicz Microcosmologiam. Clar. M. Mathias Potaczewski accepit Ethicam. Excell. M. Antonius Komorowski Historiâ veterem. Excell. M. Valentinus Podzynski accepit Politicam. Excell. M. Nepomucenus Trąbski per Plenip: Phiâ Alberti. M. Excell. M. Josephus Piotrowski Commentarium in Dialecticam typis vulgatam. Excell. M. Jacobus Kuczankiewicz Arithmeticam in integris & fractis. Excell. M. Josephus Muszynski de animalibus & Plantis. Excell. M. Mathias Brachucki Rhetoricam Sacram.

Exc. M. Joannes Tuszek Terminos Distinctionum
Ad 3tium. Quoniam adhuc admodum pauci Philosophicarũ
Lectionum Auditores Cracovia praesentes essent, visum est
Facultati Philosophica, atq; per verbum placet unanimiter
conclusum, Punctum istud de determinatione quinam DD.
Magistri stante hoc Silentio Lunares Disputationes ab:
soluturi essent, in aliud commodius tempus differendũ esse.
Anno, Mense, & die, quibũs supra, extradita fuit alte:
ra Convocatio forma & stylo solitis, idq; super sequenti:
bus Punctis. Imò. Ad investiendum D. Decanum pro
imminenti Semestri hiberno, jam aliàs inantè electum.
2dò. Ad eligendos eidem Consiliarios. 3tiò. Ad eli:
gendum D. Pro: Decanum. 4tò. Ad nominandum eli:
gendumq; D. Decanum pro futuro Semestri astivo.
Cui Convocationi ex unanimi omnium consensu dato
loco; Ad 1mum. Recepto ac usitato more investitus est
in Decanum Perillustris Clarissimus & Adm Rndus D.
M. Adamus Jagielski Phiæ Doctor, Matheseos Profr,
Geometra Juratus, Collega Major, Ecclesiæ Collegiatæ
Sæ Annæ Scholasticus, &c. quod ei felix faustumq; sit.
Ab utraq; hac Convocatione absentes fuerunt; Perillris D.
M. Thomas Plecki Collega Major &c. Illris M. Stanislag
Baranski Collega Minor &c. Clar. M. Franciscus Kolen:
dowicz, Coll. Min. Et ex Extraneis, complures, nempe
Excellentes DD. M M. Joannes Nepomucenus Trąbski,
Stanislaus Kalicienski, Ignatius Pawluskiewicz, Tho:
mas Felkier, Basilius Małogłowa, Alexander Włynski
Sebastianus Czaputowicz, Antonius Schulski, Joan:
nes Bochniewicz, Adalbertus Michonski, Bonifacius
Garycki, Antonius Camelin, Vincentius Smacznienski,
Josephq Szyszkoński, Casimirus Kaszewicz, Cantius Wanta:
lowicz, Adalbertus Fortunski, & Franciscus Leibmann.

Et hæc decisa ac declarata sunt Decanatu 1mo
M. Josephi Thomæ Szabel. Phiæ Doctoris Mathes: Profris. quæ ôa cedant Ad M. D. T. O. M. Gloriã.

In Nomine Domini Amen

Decanatu 2do.

M. Adami Jagielski Phiæ Drîs Matheseos Irfris Collegæ Majoris Geometræ Jurati S. R. Mtis Secretarii Privilegiati Mathematici, Ecclesiæ Collegiatæ S. Annæ Scholastici definita & declarata sunt ea quæ sequuntur per Conclusiones Facultatis Philosophicæ quæ hîc fideli calamô sui interea Decani annotantur.

Sub Actu Convocationis per immediatè antecedaneum Decanum Anno Dñi 1768. die 7ma 8bris extraditæ ac celebratæ, postquam investitus sum in Decanum Facultatis Philosophicæ pro instanti Semestri hyberno, invocatô Omnipotentis Dei Auxiliô descendi ad tractanda reliqua ejusdem Convocationis puncta eo ordine quô posita erant. Et quidem ad 2dum, ad eligendos DD. Consiliarios extraditum. Electi sunt in Consiliarios Illris Clarissimus Dnûs M. Thomas Plecki Phiæ Drî Collega Major Regius Professor, Ecclesiæ Collegiatæ S. Annæ Custos. & Clarissimus & admô Rndûs D. M. Mathias Potaczeuski Phiæ Drî & Prîfr Collega Minor. Ad 3tium insistendo Conclusionibus Inclytæ Facultatis pro imminenti Commutatione hyberna electus est in Pro: Decanum Illris Clarmus

&

& admõ Rndus Dnus M. Josephus Wisniowski Phiæ Dr. Cursûs Vladislaviani Professor Collega minor, Ecclesiæ Collegiatæ S. Annæ Canonicus, Ad Ætum In Decanum pro futuro æstivo Semestri elegit Facultas petentem hoc munus Decanales Magistratûs Illrem Clarinum & admõ Rndum Dnum M. Josephum Wisniowski Phiæ Drem Cursûs Vladislaviani Prfrem Collegam minorem; Ecclesiæ Collegiatæ S. Annæ Canonicum, quod Illi felix faustumq; sit.

Annõ Dñi 1768. die 9 Mensis Octobris extradita fuit Convocatio forma & stylo solitt: ad accipiendas Horas cum Lectoriis pro ineunte Commutatione hyberna quo ad eas Lectiones inchoandas & tradendas quæ ante acceptæ fuerant. Cui Convocationi datõ locõ præmisit Paternam suam adhortationem Magnificus Perillris Clarmus & admõ Rndus Dnus M. Casimirus Stę: plowski Sæ Phiæ Dr & Prfr ejusdem Facultatis Decanus &c: Universitatis octava vice Rector: quâ attente auscultatâ, acceptæ sunt horæ cum Lectoriis debito ordine ac turnõ servato. In hac Convocatione præsentes fuere utriusq; Collegii Prfres, absente solum Illri Clarmo & admõ Rndõ Dnõ M. Thoma Pti Collega majore in via protunc existente.

Annõ Domini 1769 Die 15 Mensis Martii extradita est Convocatio formâ & stylo solitt: hæc ad anticipandas Lectiones biennales, tumq; eas annuales sigue

si quæ vacant, aut nondum sunt acceptæ. 2do adviden=
dum præsentari Juvenes ad gradum Baccalaureatus
Leri jam tentatos tum eligendos illis Examina=
tores. Ad 1mum accepta sint lectiones sequentes
videlicet. prima Classis Scientiarum Mathemati=
carum per Excellentem M. Josephum Meyzes. Histo=
ria Philosophia per Excellentem M. Jacobum Kale=
pczynski, Controversia Peripatetica per Excellen=
tem M. Vincentium Smaczinski, Arithmetica Jo=
annis de Muris per Excellentem M. Adalbertum
Fortunski, Macrocosmologia per Excellentem M.
Josephum Bogucicki, Elementa Euclidis per Ex=
cellentem M. Franciscum Liebmann, Oeconomia
per Excellentem M. Laurentium Skibinski.
Ad 2dum electi sunt in Examinatores Juvenum ad gra=
dum Baccalaureatus aspirantium Jstrŏs Clarmus &
admŏ Rdus D. M. Josephus Putanowicz, Collega Major
& Jstrŏs Clarmus & admŏ Rdus D. M Josephus Sta=
bel Collega Minor. Et hæc definita & conclusa sunt
Decanatu 2do M. Adami Jagielski Phiæ Drĭs Ma=
theseos Prfris Collegæ Majoris quæ omnia &
singula cedant. Ad Majorem Dei Gloriam.

In Nomine Domini Amen

Decanatu Amo

M. Josephi Wisniowski, Phid Dris ejusdem ac Cursus Vladislaviani Professoris, Collegæ Minoris Eccleſiæ Collegiatæ Divæ Annæ Canonici, ea quæ electionem ſequuntur deſinita et declarata ſunt per Concluſionem Facultatis Philoſophicæ unanimi omnium conſenſu latam, atq; huic fideli calamo sui interea Decani ad perpetuam rei memoriam annotantur.

Sub actu Convocationis per immediatè antecedentem Decanum Anno Domini 1769 d. vero 22. Menſis Aprilis extradita et celebrata poſtquam inveſtitus fui in Decanum Facultatis Philoſophicæ pro imminenti caſione Divini auxilii deſcendi ad tractanda reliqua ejusdem Convocationis Puncta, eo ordine quo poſita fuerant et quidem ad Primum de eligendis Comitiariis extraſitum. Electi ſunt in Conſiliarios Illuſtres Clariſſimi et Adm Rndi D. D. M. Adamus Jagielski Phid Dr. Cursus Vladislaviani Sſ Collegæ Major, Geometra Juratus, Sæ Regiæ Majeſtatis Secretarius, Eccleſiæ Collegiatæ D. Annæ Scholaſticus et D. Franciscus Nolendowicz Collega Minor, Phid Dr et Sſ, in Plecka Curatus. Ad Alium inſiſtendo Concluſionibus Facultatis pro imminenti Commutatione Activa electus eſt in Pro-Decanum Clariſſimus D. M. Valentinus Lodzynski Phid Dr Gubernii Mieroslawiani Senior. Ad Tertium in Decanum pro futuro hiberno Semeſtri electus Facultas Illuſtrem Clariſſimum et Adm Rndum D. M. Andream Sleczkowski Phid Doctorem Collegiatarum Majorem Sylicianum Oratorem, Eccleſiæ Collegiatarum Kurzelowien Scholaſticum, Sſæ Inquæ Canonicum, Illuſtrem Præpoſitum, Sæ Authoritate Apoſtolicum Notarium, qui magiſtratus felix faustusq; illi et cordicitus precor - - - - - -

Tum ad alia Initulit Decanus petitionem Clariſſimi D. M. Nepomuceni Trąbski Phid Dris Gubernii Peloniani Senioris, ut ipsi intuitu laborum Pro-Decanalium condonaret a Facultate debita actus unicus pro ejus Togæ absolvendus, et Facultatis ejusdem Cmi et Reſpectui petitioni detulit, liberumq; in compensationem eorundem laborum Pro-Decanatus ſui etiam tempore, ut pote qui eſdem Pro-Decanatu ſuo etiam

Classificus fuerat Professor, ab eodem vacatu pruntiquit
Item audivit relationem Illustris Clarissimi et adm
Rndi D. M. Francisci Kolendowicz Deputati ab
Inclyta Facultate Philosophica ad Illustrem Cmu
et adm Rndum D M. Josephum Zybalski in
negotio nonnullorum Librorum Facultatis, apud
eundem à tempore et expiratione ejus Decanatûs
horentium, in Libro boni ordinis specificatorum, qui
quoniam aliquoties avisatus ab Illustri Deputato
eos Libros reddere retardat, adeoq; juxta Conclusio-
nem boni ordinis jam inanitè elatam, Illum citra
omnem dilationem mediè jure stringendum Fa-
cultas censuit, quod commendavit Decano pro tem
pore existenti.

Annô Domini 1776 Die 6 verò 23 Mensis
Aprilis exhibita fuit convocatio formâ et Stylô
solitis ad accipiendas pro instanti Commutatione
estiva horas cum Lectoriis ex loco et ordine earum
Lectionum, quæ in ante acceptæ fuerant, atq; hoc ine-
unte semestri inchoandæ veniunt. Cui Convocationi
Datô locô præmisit suam Paternam adhortationem
ad hoc per Officium Facultatis invitatus, Magnif:
Clarissimus et adm Rndus Dominus M. Casimirus
Stepkowski Sæ Theologiæ Doctor et Pro-
fessor, Collegii Majoris Senior Lazor, Ecclesiarum,
Collegiatæ Sancti Floriani Cleparchia ad Cracoviam
Decanus, Sti Jacobi Casimiriæ Præpositus, Libro
rum per Dioecesim Cracoviensem Ordinarius Censor,
Studii Universitatis Cracoviensis Generalis et am-
plissimus Rector, quâ attentè auscultatâ, acceptâ
sunt horæ cum Lectoriis debito ordine ac turno servato.
In ultrag hac Convocatione præsentes fuere ultrius
Collegii Professores excepto Illustri Cmô et adm
Rndo D. M. Josepho Putanowicz Sæ Theologiæ
Doctore Collega Majore Ecclesiarum Collegia-
tarum, OO Sti Florentini Cleparchia Canonico.
Lanckoronen Curato etc ob absentiam Facultatis et
Illustri Cmô et adm Rndô D. M. Stanislao Baran-
czyk Sæ Theologiæ Doctore et Professore Ord Canonico Lezajscoviano,

rum extraneis, exceptis Excellentiss mm. Antonio Schulcski, Joanne Bochniewicz, Bartholomæo Swiallowski, Casimiro Kaulcwicz.

Anno ut supra, die vero 16to Mensis Maji extradita fuit Convocatio forma et stylo solitis adsequentia Punda. Anno ad audiendam Rationem de pecuniis per D. Fiscarium perceptis, et ad tollendam partem Fisci, si et inquantum ese ad id habilem sentiet. Edo ad audiendam petitionem ejusdem Magistri ese ad participationem Fisci admittendi optantis. Itaq; factis Rationibus per Illustrem Dnum et Præsidem Rndum D. M. Adamum Gagielski Phiæ Drem, Cursus Vladislaviani Professorem Collegam Majorem, Ecclesiæ Cathedr. D. Annæ Scholasticum, et unanimi omnium consensu datus est Convocationi locus, et unusquisq; ludit partem Fisci sese concernentem. Ad Edum ego M. Josephus Wisniowski admissus sum ad participationem Fisci ab Excellentissimi petitione uti et tanquam Debamus Facultatis per factam mihi oblationem Grossi Evangelici similis, pro qua mihi gratia præstita Summus Deo altero gratiarum actiones, jam vero et Illustrissimo Dominus pro votis mihi suffragandi debitam gratitudinem cordi meo inscribo. In hac Convocatione præsentes fuere omnes ill, qui pertinent ad participationem Fisci, excepto Ill: Dno et adm Rndo D. M. Josepho Putanowicz qui non erat præsens Cracovia ob Prælationem suam pro Beneficio Opatowiense.

Anno ut supra, die vero 1ma Mensis Junii extradita fuit Convocatio forma et stylo solitis ad accipiendas ex ordine Lectiones, quæ annuatim fluunt: Deo dante. Anno inchoandas. Et accepit Lectiones annuales ex ordine M. Josephus Wisniowski Decanus accepit controversias Scripturisticas. Perill. D. M. Casimirus Cerwinski accepit Pneumatologiam. Perill. D. M. Thomas Plechi accepit Œconomicam. Perill. D. M. Josephus Putanowicz accepit Macrocosmologiam

Illustris D. M. Joannes Ambrozewicz Metheorologiam
Clarissimus D. M. Antonius Komorowski accepit Com-
mentarium in Dialecticam typis impressam.
Clarissimus D. M. Valentinus Podlyski accepit
Microcosmologiam. Clarissimus D. M. Xaverius
cenus Trębicki Ethicam. Excellens D. M. Joseph
Piotrowski accepit Terminos Distinctionesque. Ex-
cellens D. M. Josephus Muszyński accepit
Rhetoricam Sacram. Excellens D. M. Josephus
Bogucicki accepit Politicam. Excellens D. M.
Mathias Brachucki Accepit Arithmeticam Vul-
garem. Excellens D. M. Joannes Tuczek
accepit de Animalibus et Plantis. Eorum punctis
ad determinandum quinam Professores stante
hoc silentio Lunares Disputationibus absoluturi
sunt. Et verum fuit Inclytae Facultati ut absolve
rent Juti nempe. Illustris Clarissimus et Admo
Frater Dominus M. Joannes Ambrozewicz
Phil. Dr. et Prof. Collega Minor. Et Annal. Chronic.
Clarissimus D. M. Valentinus Podlyski
Contubernii Hierosolymitani Senior. Clarissimus
D. M. Xaverius Gaworski Contubernii
Philosophorum Senior. Excellens D. M.
Franciscus Lichman Phil. Dr. Ab hac Convo-
catione absentes fuerunt. Decanus ob infirmitatem
Illustrissimus D. M. Mathias Potaczewski
Clarissimus D. M. Stanislaus Kalicinski. Phil. Dr. Decus
Prof. Excellens D. M. Jacobus Puczankiewicz. Ex-
cellens D. M. Antonius Schulski. Excellens D.
M. Vincentius Smaczniewski. Excellens D. M.
Casimirus Raczkiewicz. Excellens D. Medal-
lertus Fortunatus Excellens D. M. Joannes
Xawerius Lepanski.

Anno ut supra Quarto Mensis Octobris extraordinaria fuit
Convocatio formâ et Stylo solitis ad sequentia
puncta Anno ad invertiendum pro imminenti
hyberno semestri Dominum Decanum jam

aliàs in ante electum Vdò ad eligendum eidem Dominos Consiliarios Vtiò ad eligendum pro imminenti hyberno semestri Dominum Pro-Decanum Vtiò ad eligendum pro futuro / Deo dante / destivo semestri Dominum Decanum. Tum ad alia si quæ proponentur. Quantum ad Actum Recepto et voltato more inventum est in Decanum Perillustris Clarissimus et Admodùm Reverendus Dominus M. Andreas Sleczkowski Philosophiæ Doctor ejusdemq; Facultatis Regens Collega Major Orator Tyliciani, Ecclesiarum Collegiatarum Carelo-viensis Scholasticus, Sanctæ Annæ Cracoviæ Canonicus Collegiatus Ulcusiensis Præpositus, Concilio jucundamento in manibus antecedanei Decani emisso, quod Illi felix fortunatumq; sit corde sincero apprecor.

Hæc definita, concluса actaq; sit Decanatu Anno M. Josephi Antonii Wisniowski Philosophiæ Doctoris ejusdem ac Cursûs Vladislaviani Professoris, Collegæ Minoris, Ecclesiæ Collegiatæ Divæ Annæ Cracoviæ Canonici, quæ omnia et singula cedant.

Ad Majorem Dei Gloriam.

Anno

In Nomine Domini Amen

Decanatu M. Andreæ Sleczkowski Philosophiæ Doctoris, ejusdemque Regii Professoris Tyliciani Eloquentiæ in Collegio Majori Professoris, Ecclesiarum Collegiatarum Carelo Vicensis Scholastici, & Annæ Cracoviæ Collegiatis Ulcusiensis Præpositi, quæ per Facultatem Inclytam Philosophicam unanimiter decisa et concluса sunt, dictique sui interea Decani calamo referuntur absque annotantur.

Sub actu Convocationis per immediatè Antecedaneum Decanum Anno Domini 1769. Die 14 Mensis Octobris celebrato invocatione Divini auxilii, ad tractanda reliqua ejusdem Convo-

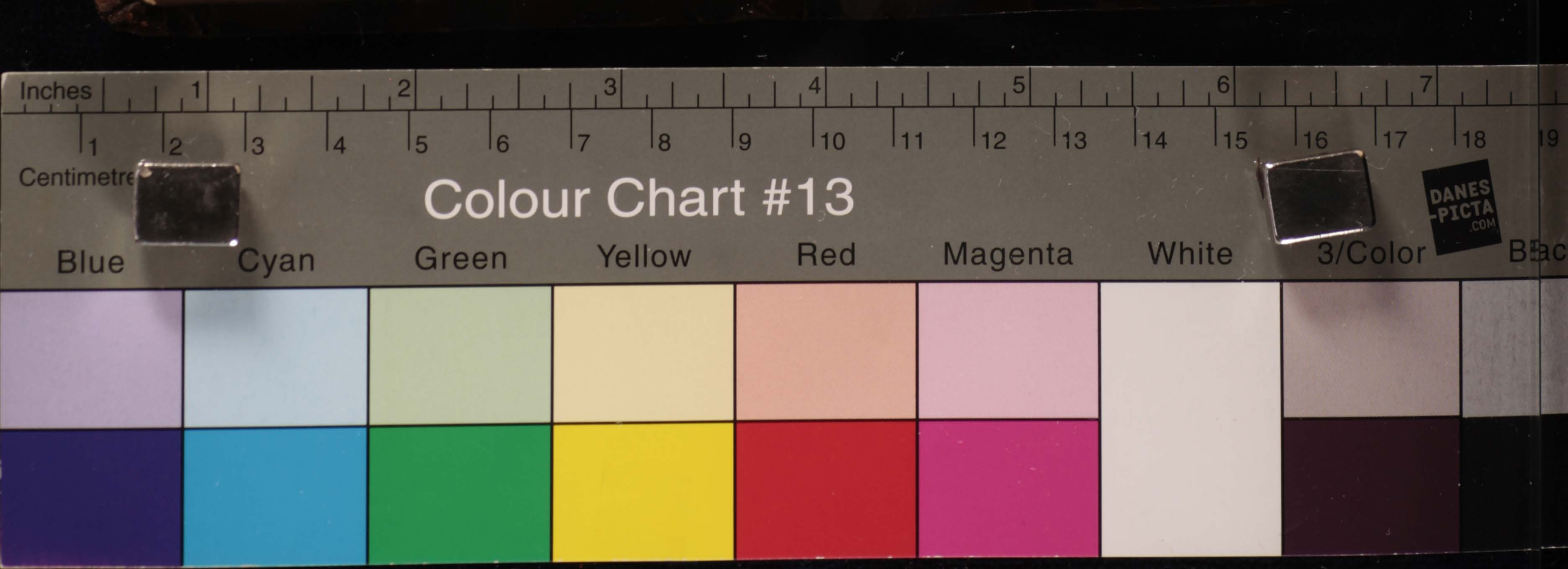

cationis puncta, eo ordine, quo posita erant, decerni.
Et quidem Ad 1tum, quod eligendos DD. Consiliarios continuit. Quod quidem punctum resolutum est, cum electi in Consiliarios sint, in Primum eo Collegio Majori Perillustris Clmus et Adm R.D. M. Josephus Putanowicz S. Theologiæ Doctor, Philosophiæ Electiva Professor, Collega Major, Collegiata Sanctorum Omnium Cracoviæ Præpositus, in Secundum Illustris Clmus et Adm R.D. M. Josephus Wisniowski Philosophiæ Doctor et usus cathedræ Curius Vladislaviani Professor Collega Minor, Collegiata S. Annæ Cracoviæ Canonicus, eo Collegio Minori. Ad 4tum quod erat extraneum ad eligendum D. Pro-Decanum: et cujus punctum factatione, electus est in Pro-Decanum eo unanimi voto Illustris Clmus et Adm R. D. M. Mathias Polaczewski Philosophiæ Doctor et Professor Collega Minor Universitatis Syndicus. Ad 5tum, quod expositum erat de nominandum eligendumque D. Decanum pro futuro Deo dante semestri æstivo, cui punctum satisfactum est, collatis unanimibus votis in Primum Illustris Clmus et Adm R.D. M. Mathias Polaczewski Philosophiæ Doctor et Professor Collegæ Minoris, Universitatis Syndicus, subsista adhuc commutatione hac Magistratuum functuri; qui sibi feliciter faustèque succedat.

Anno Domini 1769. Die 15 Mensis Octobris extraneo facta fuit Convocatio Ubique et formâ votivâ, ad accipiendas ea tunc hora et Lectoria Lectiones pro futuro semestri hyberno tradendarum. Cui Convocationi datâ loco promisit suam paternam adhortationem hujus dicendæ causâ per Venerabile Officium invitato

Magnificus & Perillustris Clarus et Dom Rndus
D. M. Casimirus Stephanowski Sacræ Theolo
giæ Doctor et Professor, ejusdemque Sacræ
Facultatis Decanus, Ecclesiarum Collegiata
rum, S. Floriani Cleparchiæ ad Cracoviam De
canus, in Summo Posnaniensi Cancellarius,
Parochialis S. Jacobi Casimiriæ Præpositus, Li
brorum per Diœcesim Cracoviensem Censor, Con
subernii Siciniani, Alumnatus Bonifratriani et
Seminarii Academico-Diœcesani Provisor,
Studii Generalis Universitatis Cracoviensis
Rector, hac vera benigna sua adhortatione di
ligenter audita, et attente in animos Facultatis
Doctorum et Professorum transmissa, hora et Lectio-
ria pro tradendis Lectionibus ex ordine et tur
no servato sunt acceptæ, Præsentibus omnibus
tam Facultati Incorporatis, quàm etiam Reve
rendatis Magistris, Doctoribus et Professoribus.

Anno Domini 1769 Die 19 Mensis Novembris extradita fuit Convocatio ad invitandos Dominos Altrinsque Collegii Doctores Magistros et Professores duntaxat ex Sexcoparticipantes, formâ et stylo usitatis, Cognitionem ad tollendam partem finiri si et in quantum ve ejus versetur habilem. Quo ad videndas et audiendas Rationes de perceptis et expensis ex Loco Facultatis. Cui Convocationi dato loco. quod attinet ad primum punctum, facta sunt rationes per Perillustrem Dn. Adamum Jagielski Scholasticum Collegiatæ S. Annæ ubi Fiscarium, eadem approbata, et unusquisque suam partem tulit. Quod verò spectat ad secundum punctum, producta sunt Rationes perceptorum et expendorum ex Loco Facultatis prove

rientium, per Antecessorem D. Decanum conscripta
que sunt audita, et auscultata in manus meas
redita una cum pecunia superestante ab
expensis, ut videre est in veteri Registro Fac.
atque à Dominis Piscariis approbata.

Anno Domini 1770 Die 6to Mensis
Martii, data fuit Convocatio ad videndum pro-
ventari quosdam Juvenes heri jam tentatos pro
meo aperiendus ad consequendam Primam Lau
ream in bonis disciplinis, Dominosque Exami
natores illis eligendos. Data itaque Convocatione
loco, praesentati sunt Juvenes ad Primam Lau
ream consequendam Aspirantes, examen est aper-
tum, atque electi et constituti in Examinatores
Perillustris Clarus et Adm R. D. M. Casimirus
Cerocinski Phil. Doctor, ejusdemque Artium
Olim Professor Collega Major. Collegiatae S. Annae
Cracoviensis Cancellarius, Parochialis Ecclesiae
Praepositus, et Illustris Clarus et Adm Reverendus
D. M. Mathias Polaczewski Phil. Doctor,
et Professor Collega Minor. Collegiatae S. Annae
Canonicus. Praesentibus Dominis Ultroque
Collegii Magistris Doctoribus et Professoribus.

Anno Domini 1770 Die 6to. 12 Martii
extradita fuit Convocatio stylo et forma so-
lita ad Anticipandas Lectiones Biennales.
Tum ea Annuales, qua aut vacant, aut nondum
sunt acceptae. Cui Convocationi dato loco decre-
sum est ad anticipandas Lectiones Biennales
futuro: Deo Dante, Anno tradendas. et primo
quidem Perillustris D. M. Adamus Jagielski acce-
pit Primam Cathedram Mathematicam. Clarissimus
M. Andreas Lonacerski accepit quartam

Classem Mathematarum. Clarissimus M. Stanislaus Lucenus Gawarski accepit secundam Classem Mathematarum. Clarissimus M. Josephus Kalinski accepit tertiam Classem Mathematarum. Et vacantibus vero sequentes Domini Magistri et Professores ad dictandum sequenti semestri acceperunt, idque Excellens M. Casimirus Kaszewicz accepit Arithmeticam cum Musica Joannis de Muris. Excellens M. Adalbertus Michowski accepit de Sensu et Sensibili. Excellens M. Cardius Szczepanowski accepit Historiam Universalem. Excellens M. Laurentius Skibinski accepit Historiam Regni. Excellens M. Gaspar Gorayski accepit Historiam Philosophicam. Praesentibus omnibus Magistris et Doctoribus Facultatem Philosophicam constituentibus.

Anno Domini 1770 Die 24ta Mensis Martii, extradita fuit convocatio ad videndum praesentari Personam pro gradu Baccalaureatus in Artibus jam examinatam et privatim ante octiduum susceptam, tum ad eligendum illis D. Promotorem, determinandumque et finaliter concludendum de eorum admissione. Cui Convocationi dato loco, praesentati sunt Jubenes jam examinati et in locum suum dupo sti, definitumque est de admissione eorum et candidatum atque in Promotorem ego praesentatus Decanus ex unanimi consensu omnium vum electus. Praesentibus Omnibus Philosophicae Facultati Incorporatis Magistris Doctoribus et Professoribus.

Anno Domini 1770 Die 28 Mensis Aprilis extraordinaria fuit Convocatio super punctis sequentibus hora ad audiendam petitionem quorundam Dominorum Magistro rum explete laborum suorum quadriennalium facultati incorporari volentium 2do ad inveniendum Dominum Decanum pro imminenti vemestri estivo jam aliis in ante decursum 3tio ad eligendos Dominos Facultatis Consiliarios 4to ad eligendum Dominum Pro-Decanum 5to ad nominandum sive eligendum Dominum Decanum pro futura Commutatione hyemali: Ad Convocationi autem hanc dato loco. Ad primum Incorporati sunt Facultati Artistarum praevie prestito juramento super promovendo bono communi et servandis Facultatis secretis Viri in Metrica laborum specificati. Ad 2dum Recepto ac visitato more Inveterato est in Decanum Illustris Perillustris et Adm Reverendus Dominus M. Matthias Potaczewski Philosophiae Doctor et Professor Collegiatae Minor, Collegiatae S. Annae Canonicus praevio juramento in manibus Antecedanei Decani emisso, quod illi fe lide faustumque vit.

Et hoc acta, definita, concluso scriptaque sunt Decanatu M. Andreae Canti Stecz kowski Philosophiae Doctoris eiusdemque Regii et Publici Eloquentiae Professoris, Collegiatarum, Ecclesiarum, Cracoviensis Scholastici, S. Annae Cracoviae Canonici, Collegiatis Plastic vis Praepositi, qua omnia cedant ad Majorem Dei Gloriam.

IHS NOMINE DNI Amen.

Decanatu Amo.

M. Mathiæ Antonii Potaczewski Phiæ Dris Ejusdemq ac Cursus Wladislaviani Professoris, Collegæ Minoris, Ecclesiæ Collegiatæ S. Ann. Canonici. descripta et declarata sunt, per Conclusiones Inclytæ Facultatis Philosophicæ Unanimi omnium consensu latas, ea quæ sequuntur, atque hîc fidelî calamô sui interea Decani annotavit ac reservavit.

Sub actâ Convocationis per immediatè antecedaneum Decanum Amô Dñi 1770 Die 21 mensis Aprilis extraditæ et celebratæ, postquam investitus sum in Decanum Facultatis Philosophicæ pro instanti semestri æstivo, præmissa invocatione Divini auxilii, descendi ad tractanda eligenda Ejusdem Convocationis Puncta, eo ordine, quô posita erant. Et quidem ad 3tium de eligendis Consiliariis extraditum. Electi sunt in Consiliarios Illustres Clarissimi ac Adm Rndi DD. MM. Andreas Sleszkowski Phiæ Dr Ejusdemq Regius et Tylicianus Eloquentiæ Professor Collegiatæ Major Ecclesiarum Collegiatarum Cracoviensis Scholasticus, Sanctæ Annæ ac Canonicus, Illustrensis Collegialis Præpositus. et Joannes Ambrosius Phiæ Doctor et Professor, Collegiatæ minor, Eccle-

siæ-

Ecclesiæ Collegiatæ Sanctæ Annæ Canonicus.

Ad 4tum Insistendo Conclusionibus Inclytæ Facultatis, pro imminenti Commutatione æstivæ electus est in Pro-Decanum Clarissimus ac Admodum Reverendus Dominus M. Andreas Znaieński Phil. et Theol. Dr. Mathematicus Professor. - - - - - - - - - - Ad 5tum. In Decanum pro futuro Semestri hyberno elegit Facultas potentem per suum Plenipotentem hoc munus Decanatus Magistratus. Perillustrem Clarissimum ac Admodum Reverendum Dominum M. Franciscum Majorsky, Phiæ Doctorem et Professorem, Collegam Majorem Ecclesiæ Collegiatæ Cracoviensis Sanctæ Annæ Archidiaconum Academiæ Culmensis Rectorem, quod eidem felix faustumque sit.

Anno Domini 1770 Die 22. Aprilis extradita fuit Convocatio formâ et stylo solitis ad accipiendas pro instanti Commutatione æstiva horas cum Lecteriis, ex loco et ordine earum Lectionum, quæ ante acceptæ fuerant, atque hoc incunte Semestri inchoandæ venirent. Cui Convocationi dato loco, præmisit Paternam suam adhortationem, Magnificus Perillustris ac Reverendissimus Dominus M. Antonius Lotodzio-Skarbek U. J. ac Sacræ Theologiæ Dr. et Prof. Collegæ Majoris Ecclesiarum Cathedralis Cracoviensis Canonicus et Parochialis Velicziensis Præpositus. Facultatis

Theologica Decanq. Medicæ et Philosophicæ Pro-
Cancellarius. ec. Studii Generalis Universitatis Cra-
coviensis Magnificus Rector. quâ attentè au-
scultata, ac animis Facultatis Doctorum et Pro-
fessorũ magna cum edificatione instillata, accepte
sunt horæ cum Lectoribus debito ordine, servato q:
statuto. In actu hac Convocatione præsentes fu-
ere Utriusq Collegii omnes Doctores et Profes Pro-
res, tum quoq extranei Magistri. exceptis duntaxat M.M. Ignatio Pawlestiewicz Sigismundo
Wlynski. Sebastiano Caputowicz Classium Novo-
silanarii Professoribus, ac Andrea Znaiezkio.
qui legitimè occupatus suis negotiis non fuit Cracoviæ.
Anno ut supra Die vero 6ta Mensis Junii, actradi-
ta fuit Convocatio formâ et stylo solitis ad
sequentia Puncta. Imo ad audiendam Ratio-
nem de pecuniis per D. Fiscarium perceptis
et ad tollendam partem Fisci si et in quantum
ad id se habilem sentit. 2do ad audiendas Ratio
nes de perceptis et expensis Cœci Facultatis Philo-
sophicæ. 3tio ad audiendam petitionem Cujusdã
Magistri Facultatis Artisticæ ad participationem
Fisci admitti optantis. 4to ad audiendam peti-
tionem D. Wysikowski in Colonia Viennæ exi-
stentis. 5to ad concedendum usum Togæ
cuidam Magistro, in antè denegatæ idem.
Hæ facta Relationibus per Illustrem Clarissimum
ac Admũ Rndũ M. Andream Skrzetuski. Fi:
scarium

scarium

Fiscarium. Datus est Convocationi locus ex unanimi
Omnium Consensu, in qua Convocatione unusquisq
tulit partem Fisci sese concernentem. In hac Con-
vocatione Ego M. Mathias Antonius Potaszewski
admissus sum ad participationem Fisci, ubi sole-
mni petione, uti et tanquam Artistarum Decanus
per factam mihi oblationem grossi Evangelii si-
millis. Pro quo mihi prestito favore gratias ago
Deo. jam vero Perillustribus Dominis pro votis
suffragantibus debitam gratitudinem cordi meo
inscribo. In hac Convocatione presentes fuerunt
qui pertinent ad participationem Fisci.
Ad 2dum. Fecit Rationes suppraditus Perillustris
Clarissimus ac Adm Rndus Dominus M. Andreas
Sleczkowski suis titulis Vir ornatissimus de
Perceptis et expensis, quantum pro negotiis
Facultatis Philosophicæ ex Cleco erogaverit
et in quos usus converterit. Ad 3tium. ac-
cepit tuitio grossum Evangelium Idem fuit supra
admissus, ligniet in resolutione. pene ti albm.
Ad 4tum Petitio. D Wysokowski in Colonia
Darrawienni existentis dilata ad aliam Convo-
cationem.
Ad 5tum Usus Togæ Excellenti Kopcinski
non est permissus, ex ratione quod ab aliquot
in Facultate Philosophica non laborat annis.

Anno ut supra Die 4ta Xbris mensis Extracta fuit Convocatio formâ et stylo solitis ad sequentia puncta imò ad accipiendas Lectiones pro instanti Commutatione hyberna eximmediato Semestri æstivo vacantes. 2do ad anticipandam acceptionem illarum Lectionum, quæ annuæ sunt, futurâ Dante Dei Semestri inchoandarum. 3tio ad determinandum quinam Magistri actu legentes Disputationes Lunares absolutæ sunt stante Silentio moderno. Et quidem Ad 1mum. Ex vacantibus lectionibus duæ acceptæ sunt. Scilicet: Rhetoricæ sacræ Continuatio per Excellentem M. Laurentium Skibinski, qui inante per se acceptam Meteorologiam inscripsit ob carentiam Auditorio. Altera Physica Magni Alberti per M. Gasparum Gorscyski. Ad 2dum. annuales Lectiones futurâ æstivâ Semestri inchoandæ, ita sunt dispositæ. Perillustris D. M. Thomas Plecki accepit Politicam, Perillustris D. M. Josephus Putanowicz accepit Meteorologiam. Illris D. M Josephus Wisniowski. accepit Optycam. Illris D. M. Joannes Ambroziewicz Macrocosmologiam. Illris D. M. Franciscus Kolendowicz Ecclesticæ Continuationem.

accepit.

Carissimus M. Antonius Kimorowski accepit Ter-
minos Distinctionum. Clar: M Ignatius Pawluskie-
wicz accepit Physicam M. Alberti. Clar: M. Jo-
sephus Klosinski accepit Historiam Regni.
Clar: M. Casimirus Kaszewicz accepit Elemen-
ta Euclidis Clar: M. Josephus Bogucki
accepit Pneumatologiam. Clar: M. Mathias Bra-
chucki accepit Commentarium in Dialecticam
Typis vulgatam. Clar: M. Joannes Tuschek
accepit Arithmeticam vulgarem Clarissimus
M. Laurentius Skibinski accepit Microco-
smologiam. Ad 3tium Visum est Inclytæ Facul-
tati requirere et avisare eos Professores et Docto-
res Philosophiæ, qui tenent ad Lunares Disputa-
tiones absolvendas hoc semestri æstivo, uti re
ipsa per Illrem. D. Decanum Artistarum re-
quisiti et avisati sunt, omnes in Metrica La-
borum specificati, qui datis promissis intenti-
ones suas ad effectum non deduxerunt. nec
disputarunt. at altero se semestri videlicet
imminenti hyberno disputaturos verbo
tandem, et nonnulli subscripta manu propria

asseverarunt. et appromiserunt. In hac Convocatione presentes fuerunt omnes Magistri et Doctores Facultatem Philosophicam Constituentes. Exceptis duntaxat. Illustri Clar: et Adm Rēdo D. M. Stanislao Baranski Collega minore Collegiate SS 00 Cra. Canonico ob infirmitatem paraliticam quā tactus hodiedum decumbit. Illustri Clarissimo ac Adm Rēdo Domino M. Francisco Kolendowicz Collega minore Eccleſie Collegiate S. Anne Cra. Canonico. Ex Extraneis complures. Clarissimi ac Excellentes DD. MM. absentes fuēre Clar: ac Adm Rēdus D M. Stanislaus Kalicinski Clariss: ac Adm Rēdus D. M. Ignatius Pawlus Stenicz. Rhetorices actualis Prof. in Classibus Novodworscianis. Clarissimus ac Adm Rēdus D M. Alexander Altynski in Classibus supradictis Novodworscianis Poēseos Prof. Clariss: ac Adm Rēdis D M. Sebastianus Ozaputowicz Adalbertus Michonski. Antonius Kamelin Vincentius Smaszniewski. Casimirus Kaszewicz.

Annô Domini 1770 Die 29 Xbris. Extradita fuit Convocatio Formâ et Stylô solitis super Petitis sequentibus. Imo ad audiendam petitionem quorundam Dominorum Magistrorum ex Coloniis vcaresponta jam mante Facultati Philosophicæ incorporatorum juramentum præstare volentium. 2do. ad videndo præsentari quosdam Juvenes heri jam tentatos, examenq illis aperiendum ad lauream. obtinendam dnam. ac Doctoralibus bonisq Disciplinis Dominosq Examinatores eligendos. Datô itaq Convocationi locô. ex unanimi omnium consensu. persoluerunt juramentum Clarissimi ac Admi Rndi Domini M. M. primus Petrus Rydzefski redux ex Colonia Academiæ Culmensis, Philosophiæ ibidem aliquot annis Professor actualis. Alter Adalbertus Cæsidorowski regressus ex Colonia Neocorcinensi. idq super promovendo bono communi et secundis Inclytæ Facultatis secretis. Ad 2dum Præsentati sunt Juvenes ad diñam Lauream consequendam aspirantes, examen est apertum, atque electi sunt illis in Examinatores, Perillustris Clarissimus ac Admi Rndus Dominus M. Adamus Jagielski Philosophiæ Doctor Ejusdemq ac Matheseos Profr Collega Major Facultatis Inclytæ primarius Regens. 2dus Illustris ac Doctr Rndus D. M. Franciscus Kolendowicz Philosophiæ Dr.

Ejusdem ac Ecclesiæ Professor. Collega Minor.
Contuberni Regio Jagellonici Senior. Præsentib⁹
Dominis Actoribus, Collegii Magistris Doctoribus et
Professoribus Excepto Illustri Clarissimo
ac Admo Rndo D. M. Thoma Cantio Plecki
Phiæ Drē et Prīæ Collega majore S. Annæ
Collegiatæ Ecclesiæ Crac. Custode ejusdem ab
justam legalitatem. quod fuerit infirmus.
Perillustri Clarissimo ac Admo Rndo D. M. Jo-
sepho Aloisio Putanowicz S.T.D. Drē et
Prīæ Collega majore Ecclesiorum Colle-
giatæ SS.mi Crac. Præposito et in Opa-
towiec Curato. Et ex Extraneis Clarissimo
ac Admo Rndo Dno Stanislao Kalcinski
Ignatio Pawlusiewicz Alexandro Wyn=
ski. Sebastiano Czaputowicz Antonio
Schulski Vincentio Smeczminski. Joan-
ne Szczepanski. Casimiro Karzewicz
Joanne Tuschek Phiæ Doctoribus et Professoribus.
Anno Domini 1770 Die Mensis 13 Obris.
Extradita fuit Convocatio formâ et stylo
solitis Super Punctis Sequentibus Imo
ad audiendam petitionem cujusdam Domini

M. jam in:ante incorporati Facultatis Philoso-
phicæ præstare juramentum volentis. 2do
ad videndum præsentari Juvenes pro gradu
Baccalaureatûs in Artibus et Philosophia,
jam nuper examinatos et privatim sus-
ceptos, tum ad eligendum illis Dominum
Promotorem determinandumq; finaliter
et concludendum de eorum admissione.
2do ad investiendum Dominum Decanum
pro imminenti semestri hyberno, jam
alias in ante electum. 3tio ad eligendo
Eidem Dominos Consiliarios 4to ad eligen-
dum Dominum Vro-Decanum. 5to ad
nominandum eligendumq; Dominum De-
canum. pro futuro semestri æstivo.
Cui Convocationi dato loco ex unanimi omnium
Consensu Ad Unum Præstitit juramentum
super promovendo bono communi et ser-
vandis Facultatis Statutis Secretis. Cla.
Prof. Ad 2dum Præsentati sunt Sex Juve-
nes jam examinati et in locos suos dispo-
siti, deq; illorum admissione eorum et
finaliter concluſum, atq; in Promotorem Ego
præsentaneus Decanus ex unanimi consensu=

omnium sum electus. Ad 2dum. Recepto ac usitato more investitus est in Decanum Perillustris Clarissimus ac Adm Rndus Dominus M. Bruno Masiorski Phiæ Doctor et Professor Collega major Ecclesiæ Collegiatæ Sanctæ Annæ Cracoviæ Archidiaconus vir ornatissimus, idq prævio juramentô in manibus antecedanei Decani emissô, quod Ei felix faustumq sit.

Et hæc acta deputata, concluso q et scripta sunt Decanatûs dno M. Matthiæ Antonii Potaczewski Philosophiæ Doctoris Ejusdemq ac Cursus Vladislaviani Professoris Collegæ minoris Ecclesiæ Collegiatæ Sanctæ Annæ Cracoviæ Canonici Quæ omnia et singula cedant

A. d. M. D. T. O. M. C. L.

Cui soli Debetur Laus q Gloria Major.

In Nomine Domini Jesu Christi:
Decanatu Edo M. Francisci Brunonis Majoris
Phiæ Drus et Pfris, Collegæ Majoris, Eccleſiæ
Coll.ta S. Annæ Archidiaconi, qua per Facul-
tatem Inclytam Philosophicam unanimiter
decisa et conclusa sunt, fideli præsentis Decā
ni calamo referuntur et annotantur.
Sub actu Convocationis per immediatum Deca
num Anno Domini 1770. Die 13tia Obris
extraditæ et celebratæ, investitus in Decanum
Artisticæ Facultatis pro semestri hyberno
imminenti, præmissa invocatione Divinæ auxilii,
ad tractandum reliqua ejusdem Convocationis
Puncta eo ordine, quo posita erant, descendi
Et quidem ad 5tium videlicet ad eligendos
Consiliarios. et electi sunt: ex Collegio Maj-
ri Pfris Clarnus Et Adm Rndus Dnus M.
Adamus Jagielski Phiæ Dr ejusdem Lega
rius Et Matheseos Pfr Coll.ta. Sel. Scholastici
ex Collegio Minori Pfris Clarnus M. Mathi
as Lotaczewski Phiæ Dr. Collega minor.

Ad Ptum quod erat ad eligendum Pro=Decanum: et electus est in Pro=Decanum ex unanimi voto Illris Clarmus et Admdus Rndus Dnus M. Franciscus Kolendowicz Sacrae Dr et Sen. Collega Minor, Eccles Cath. S. Annae Canonicus. Ad Ptum qd erat ad eligendum D. Decanum pro futuro semestri dixit: Et electus est unanimibus votis idem Illustris Carolomus et Admdus Rndus Dnus M. Franciscus Kolendowicz Sacrae Dr et Sen. Collega Minor, Eccles Cath. S. Annae Canonicus, quibus gratulatur Eidem sit felix et fausta. Anno Domini 1770. Die 11ta Mensis Octobris. Extradicta fuit Convocatio Stylo et formalitatibus adhibendas et turno horas cum Lectoriis, Lectionum pro futuro semestri tradendarum, cui Convocationi dato loco, praemisit suam adhortationem Patrem, cujus dicenda causa per Officium Facultatis invitatus fuit, Magnificus Perillustris et Admodum D. M. Antonius Kołłątaiowski ? Sac. Phil et Ll. Doctor. et Sen. Collega Major. Eccleriarum Cathedralis

Pacoviensis Canonicus, Colle, Visliciensis Scholasticus, Parochialis in Wielurtia Præpositus, Studii Generalis Universitatis Pacoviensis Rector, et in continenti hora et Lectoria pro tradendis Lectionibus ex ordine et turno servato, sunt accepta. Præsentibus omnibus Facultatis Philosophicæ Doctoribus et Magistris, tam ex Collegiis, quam ex Extraneis.

Anno eodem, ut supra, Die verò 19na Mensis ejusdem Extradita fuit Convocatio Stylo et formalitatibus ad audiendam rationem de peculiis per D. Decanum præcedentem et D. Fiscarium perceptis et ad tollendam partem Fisci, si et inquantum se ad id senserit habilem. Et facit Rationes Illris præcedens Decanus de perceptis et expensis, Registrum q̃ residui peculii mihi Decano reddidit, excepto peculio Collegiali, quod in observato haret, apud Illrem Clarissimum D. Andream Skrzilowski Phiæ Drem ejusdem q̃ Regium Rem̃ donec archivo distinctio observatum fuerit. Et sic in continenti exhausto q̃ parte Fisci accepit, ut patet

ex Regestris Libri fiscorum. In hac etiam Convocatione censuit Inclyta Facultas Supplicandum per D. Decanum Venerabili Communitati Collegii Majoris, quatenus in suo Archivo pecuniam Laci Facultatis prefatæ Philosophicæ conservari permittat.
Anno, ut supra, Die verò 27. ejusdem. Celebratum fuit Consilium ita congregata ex intrantis CC. DD. Driby et Fribus Phiæ, in Causa Clari Joannis Lucy Medicinæ Doctoris, ad Facultatem Philosophicam, per Conclusionem Universitatis, pro impetrando usu Togæ, remissi. Et conclusit In Clysta Facultas prædictum Dnum Lucy pro promovendum esse ad gradus Baccalaureatus et Doctoratus in A.L.L.C. et Philosophia, et tandem eundem Facultati inscribendum, usum Togæ eidem concedendum, salvis Juribus Facultatis. Et hæc totum negotium ad effectum est, per me Decanum, Deductum.
Anno ut supra Die 20 Martii extradita fuit Convocatio forma et Stylo solito. Advidendum

prdsentari quosdam Juvenes nuper jam tentatos, ea
men̄ aperiendum ad consequendam Amam Lau
am in. A.A. LL. et Phiã. Tum ad eligendos duos
Examinatores. Cui convocationi dato loco ex
unanimi consensu; Prdsentati sunt Juvenes
ad Amam Lauream in A.A. LL. et Phiã conse
quendam, aspirantes, examen̄ apertum, in qua
Salva Examinatoria functione Senii Decani, qui pro tempore
Examinatores electi sunt, ex Ordine Majorum Lentius
dato requebatur in futurum. Convocationi Dñi Rectoris Romae Ideo Vice Dñi Cancellarii
Regius Pfr. Ex Minori Ordine Clericus et A.A. Doctor
M. Josephus Wisniowski Phiã Dr et Pfr.
In eadem Convocatione incorporatus est Facultati
et usum togæ obtinuit M. Adalbertus Fon-
tynski Phiã Dr et Pfr, prdvio Juramento de
per non revelatione Secretorum Facultatis.
Anno Dñi 1771. Die 12ma Mensis Martii. Extradita
fuit Convocatio Stylo et Formula Solitis ejus adsequen
tia puncta: 1mo ad incorporandum Facultati Exc.
M. Gasparum Gorayski et usum togæ eidem conce
dendum. 2do ad capiendas Lectiones vacantes,
præcipuè futuro destivo Semestri inchoandas.
Tum de aliis ad Convocationi dato loco ex unani-
mi omnium consensu: Conclusum est:
Ad Imum Incorporatus est nobilis Facultati Exc.

M. Gaspar Gorayski Phie Dr et Pr et usum Togæ
obtinuit, cum obligatione absolvendi duos actus.
Cui etiam super fideli labore in hac Facultate scri-
vendo, et non revelandis Secretis ejusdem Facul-
tatis solitum præstitit Juramentum.

Ad Idem Accepta sunt Lectiones. Futuro astivo Semes-
stri tradenda, per Illres Carmos et Excellentes
DD. Doctores et Magistros, hoc ordine: M. Ad
mus Jagielski post biennalem Cursum Phicum, quo-
niam Methaphysicam extradere recusavit, cum dis-
pensatione Facultatis, accepit Methaphysicam
eandem uno Semestri finiendam. M. Franciscus
Xaverius Tradet Cursum Phicum. M. Thomas Ze-
bi Oeconomicam. || contin. cum dispensatione Facultatis ||
M. Josephus Sulanowski Methe-
rologiam. M. Josephus Wisniewski Ethicam. M. Joan
nes Ambrożewicz Macrocosmologiam. M. Francisc
Kosendowicz continuatorem Ecclectici. M. Antonius
Komorowski Terminos Distinctionum. M. Valentinus
Podlyński Contilsquium Phalamdi. M. Petrus Ky-
dulski Pneumatologiam post Liberam resignatam
M. Bogucicu. M. Ignatius Pawlusiewicz Phiam
M. Alberti. M. Josephus Ostrinski Historiam Regni
M. Josephus Piotrowski de Sensu et sensibili. M.

Andreas Znaczkowski Ham Classem Scientiarum Mathem:
M. Nepomucenus Gawerski Iman Classem eandem
Scientiarum. M. Josephus Meyzel Ptam Classem Ma
thematicarum Scientiarum. M. Andreas Zucki Li-
bros Politicorum M. Mathias Tylkowski continuatio-
nem Dialectica. M. Adalbertus Lecidowski de
animalibus et plantis. M. Josephus Boguccki Rhe
toricam Sacram cum Exemplis. M. Joannes Szle-
panski Historiam Phil. M. Mathias Brachelski Com
mentarium in Dialecticam Typis vulgatam. M. Jo
annes Truchsek Arithmeticam vulgarem. M. Lau
rentius Slebinski Microcosmologiam. M. Gaspar
Goraiski Historiam Veterem. M. Adalbertus For
tunski, per Omnipotentem, Elementa Euclidis.
Praesentibus Supra Specificatis Magistris et Docto-
ribus Facultatem Philosophicam constituentibus
ita, sunt ordinatae Lectiones pro futuro Hie
vo Semestri. Fidem facio Ut Supra Decanus.
Anno Domini 1771. Die 25 Mensis Martii Extrac-
ta fuit Conclusio ad videndum praesentari Perso-
nas pro gradu Baccalaureatus in AA. LL. jam exami
natas, et privatim ante actidiem susceptas, Tum

Tum ad eligendum illis D. Promotorem, determinandum, et finaliter concludendum de eorum admissione. Qui convocatione dato loco, presentati suis octo Juvenes jam examinati et in locos suos dispositi, definitumq; est de admissione eorum et conclusum; atq; in Promotorem ego praesentaneus Decanus ex unanimi consensu omnium electus. Praesentibus omnibus Philosophicae Facultati Incorporatis Magistris, Doctoribus et Professoribus.

In Nomine Domini Amen.

Decanatu Primo.

M. Francisci Stanislai Kostka Kolendowicz Philosophiae Doctoris ejusdemq; Eclecticae Professoris Collegii Minoris, Ecclesiarum Collegiatae S.ti Annae Canonici, Parochialis in Kleczа Curati, Contubernii Jagelloniani Senioris definita & declarata sunt per Conclusiones Inclytae Facultatis Philosophicae una mente & consensu omnium latas, ea quae sequuntur, atq; hic fideli calamo sui interea Decani annotant.

Anno Dñi 1771. Die 20. Aprilis ex ordine fuit per praecedentem Decanum & celebrata Convocatio

forma & stylo solitis

1.° ad investiendum Decanum pro imminenti semestri æstivo jam alias in ante electum.

2.° ad eligendos DD. Consiliarios Facultatis.

3.° ad eligendum D. Prodecanum.

4.° ad nominandum sive eligendum D. Decanum pro futura Deo dante commutatione hyberna.

Tum ad alia, si qua proponentur.

Cui Convocationi dato loco & tempore, itum est ad resolutionem punctorum.

Ad 1mum investitus est more solito in Decanum M. Franciscus Kolendowicz idem qui supra prævio Juramento in manibus prædecessoris Decani emisso.

Ad 2dum electi sunt in Consiliarios ex Majori Collegio Perillris Cl. & Admᵒ Rdus D. M. Franciscus Bruno Mayorvii Philosophiæ Doctor ac Professor, Ecclesiæ Collegiatæ S. Annæ Archidiaconus Ex Minori Mustris Cl. & Admᵒ Rdus D. M. Josephus Wisniowskii Phiæ Dr & Prfr Ecclesiæ Colleg. S. Annæ Canonicus, et quidem in locum prædecessoris Decani, qui turnus tangebat, cui pro futura commutatione reservatus est locus.

Ad 3tium electus est in Prodecanum Cl. & Admᵒ Rdg D. M. Petrus Rydutskii Phiæ Dr et Prfr

Cont.

Contubernii Pelbniani Senior.

Ad 4tum facta est longior consultatio circa nominandum sive eligendum D. Decanum. Favebant alii imprimis Perillustri Sleczkowski, qui A.o D. 1769. Commutatione Lyberna ex Collegio Majori Munus Decani gloriosè gessit, ut hic supra sub Illius Decanatu videre licet; eò, quod quamvis Perillris Sleczkowski Officium Decani absolverit extangente se turno inter Professores Collegii Majoris, tamen post finitum hunc turnum praeter ordinem ideo hic Honor eidem ultro deferebatur ex quo ex Collegio Minori propter Vocationem ad Majus Collegium turnus eundem ad gerendum Munus Decani non attigit.

Utrum Professor in Collegio Majori existens teneat Munus Decani propter extra turnum absolvere, quia ipsi hoc officii non contigit in Collegio Minori.

Caeteri autem Perillustres Professores Collegii Majoris, cùm in Minori Collegio ac Majori onus hoc Decani portabant, idcirco Magistratum hunc, tanquam propter parem honoris & laboris distributionem eidem Perillris Sleczkowski offerebant. Fuerant alii, qui finito turno inter omnes Professores Collegii Majoris in gestando munere Decani, novum à capite ordinem ac turnum per descensum incipiendo à Senioribus juxta prescriptum Statutorum reassumendum esse voluerunt. Vota hâc in diversas partes abeuntia, ut determinarentur, visum est Perillustribus Regentibus ac toti Facultati, ut exquirerent Statuta Facultatis, & consilium ac decisio ab ipsis peteret. Itaq; post

scrutinium Statutorum & Conclusionum Facultatis Philosophicæ, cum nullum Statutum inveniretur, quod expressè obligaret Professorem Collegii Majoris ad portandum & suscipiendum Officium Decani pro eo, quod tale munus ex Collegio Minori gerendum ipsi non contigerit, censuit Facultas insistendum esse Statutis Facultatis suæ, atq; juxta hæc finito turno inter Professores Collegii Majoris proponendum esse ac eligendum Seniorem Professorem primumq; Facultatis Regentem pro commutatione brumali incipiendo à capite ac repetendo denovo turnum per descensum. Ac proinde cum primus Regens Facultatis sit ad præsens Perillris Clar & Admr Rdg D. N. Adamus Jagielski Phiæ Doctor, Matheseos Profr, Geometra Juratus, Collega Major, Sæ R. Mtis Secretarius Privilegiatus Mathematicus, Ecclesiæ Collegiatæ S. Annæ Scholasticus, ideo Eundem pro futura commutatione hyberna concordibus votis elegit in Decanum, quod munus Eidem felix faustumq; sit. Electionem hanc approbavit Magnificus D. Rector. Perill. & Rdmus D. M. Antonius Zolkowski Car. Cath. Crac. cum ei ex Convocatione & Præsentatione deferret.

Anno Dñi 1771. Die 21. Mensis Aprilis extradita fuit Convocatio forma & stylo solitis ad accipiendas pro instanti commutatoe Æstiva Horas cum Lectoriis ex loco & ordine earum Lectionum, quæ sunt in

ante acceptd.

Cui Convocationi dato loco, prdmisit suam exhortationem Paternam Magnificus Perillris & Reve. rendissimus D. M. Antonius Zoledziowski Juris Utriusq; & Sae Thlid Doctor ac Prfr Collega Major, Ecclesiar Cathedralis Crac Canonicus, Collegiata Vislicien. Scholasticus, Parochialis in Wieliczka Propositus, Studii Generalis Universlis Crac. Rector, ad licieno ad Labores Philosophicos, tum monendo ne Magistri novelli arrogarent sibi titulos eos, qui ipsis nè debentur, ut pote Excellentissimi, Doctissimi &c cùm tales tituli aut risum apud doctos moveant, aut ignorantiam sui status ac conditionis testentur, aut arrogantiam & elationem sapiant, præsertim quia titulus Excellentissimi Regni Senatoribus competit. Et in continenti Hora & Lectoria pro tradendis Lectionibus ex ordine sunt accepta. Præsentibus Omnibus Facultatis Philosophicæ Doctoribus & Magistris, tam ex Collegiis, quàm ex Extraneis.

Anno ut supra. Die 22. Mensis Maji extra: dicta fuit Convocatio forma & stylo solitis ad sequentia puncta. 1.°

1.° ad audiendam rationem de pecuniis per D. Fiscarium perceptis, & ad tollendam partem fisci, vict

inquan

in quantum se ad id habilem sentit.

2°. ad audiendam petitionem cujusdam Magistri se ad participationem fisci admitti optantis.

Itaq; dato loco Convocationi rationes de pecuniis per D. Fiscarium perceptis & expensis dilatæ sunt ad futuram Convocationem DD. Fiscariorum, de fisco tamen tulit quivis partem se concernentem.

Ad 2dum ego M. Franciscus Kolendowicz admissus sum ad participationem fisci absq; solenni petitione, uti & tanquam Facultatis Decanus per factam mihi oblationem Grossi Evangelico similis, pro quo mihi favore præstito gratias ago Deo, jam verò Perillustribus Dnis pro suffragantibus votis debitam gratitudinem cordi meo inscribo.
In hac Convocatione præsentes fuere omnes ii, qui pertinent ad participationem fisci.

Anno Dñi ut supra Die 1ma Septembris extradita fuit Convocatio forma & stylo solitis ad accipiendas annuas Lectiones pro æstiva futura commutatione in Anno 1772. tradendas ex Ordine.

Cui Convocationi dato loco accepta sunt Lectiones annua futuro semestri estivo tradenda hoc ordine: Ego M. Franciscus Kolendowicz Decanus accepi Lectionem de Sensu & sensibili. Perillus Cl. & Admr Rdg D. M. Josephus Putanowicz Ethicam accepit. Illus Cl. & Admr Rdus D.M. Josephus Winiowski Macrocosmologiam. Illus Cl. & Ad R.D. M. Mathias Potaczewski Controversias Peripatetica. Cl. D. M. Antonius Komorowski Arithmeticam vulgarem in integris & fractis. Cl. D. M. Valentinus Podczynski Elementa Euclidis. Cl. D.M. Petrus Rydulski Pneumatologiam. Cl. D.M. Josephus Kłosinski Historiam Veterem. Cl. D.M. Josephus Piotrowski Commentarium in Dialecticam typis vulgatam. Cl. D.M. Adalbertus Cecilowski Meteorologiam, Cl. D. M. Josephus Bogucki Microcosmologiam. Cl. D. M. Adalbertus Depucinski accepit 4. Lectiones audiendas juxta novellam ordinationem propter interruptas studia in Colonia Kentensi. Cl. D. M. Sigismundg Wlynski Philosophiam M. Adalberti. Cl. D.M. Mathias Brachucki Politicam. Cl. D. M. Cantius Tuszeski Libros Oeconomicorum. Cl. D. M Stanislaus Kalicinski de Animalibus & Plantis. Cl. D. M. Mathias Tylkowski Terminos Distinctionu

Cl. D. M. Laurentius Skibinski Rhetoricam Sacram. Absentes fuere ab hac Convocatione CCLL. & EE. MM. Stanislaus Kalicinski. M. Ignatius Pawluskiewicz M. Adalbertus Znaczeuski. M. Nepomucenus Pawowski. M. Alexander Wlyn. ski M. Hyacinthus Pauczynski M. Josephus Meyzel. M. Andreas Zuchi. M. Antonius Schulski. M. Adalbertus Michowski. M. Mathias Tychowski. M. Casimirus Kaszewicz. M. Adalbertus Fortunski. M. Cantius Szczepanski. Pro nonnullis eorum Lectiones acceptæ sunt per Plenipotentes. Alii verò apud me Decanum acceperunt ut supra.

In hac Convocatione Excel. D. M. Josephus Depucinski incorporatus Facultati stante Decanatu Perillris Skrzhowskij ut videre licet in Metrica Laborum, Magistror. deposuit Juramentum in manibs Decani.

Anno Dñi 1771. Die 26. 9bris extradita fuit Convocatio

1°. ad audiendam petitionem DD. Licentiatorum ad ultimam determinationem admitti postulantium tum ad eligendum ipsis Fiscarium & Promotorem.

2°. ad videndum præsentari quendam Juvenem jam tentatum, examenq; aperiendum ad consequendam primam Lauream in Artibus, necnon ad eligendos DD. Examinatores hujusce Juvenis, ac alioru si acceperint. Tum ad alia.

Cui Convocationi dato loco, itum est ad decisionem punctorum.

Ad 1mum. Audita est petitio DD. Licentiatorum, quibus ad obtinendam Laurcam Secundam Doctoratûs & Magisterii in Artibus & Philosophia, electus est in Promotorem Perillris Cl. & Admi Rdus D. M. Andreas Sleczkowski Philosophiæ Doctor & Prfr, Collega Major, Tyscianus Eloquentiæ Professor, Ecclesiarum Collegiatarum S. Annæ Custos Curelovien. Scholasticus, Parochialis & Collegiatæ Hayscien. Præpositus, S. R. Mtis Secretarius, Publicus S. Authoritate Apostolica Notarius &c. Jamverò in Fiscarium electus est Perillris Cl. & Admi Rdus D. M. Franciscus Mazurowski, Philosophiæ Dr ejusdemq; Cursûs Vladislaviani Profr, Collega Major, Eccliæ Collegiatæ S. Annæ Archidiacon. &c.

Ad 2dum. Præsentatus est imprimis Juvenis ad primam Lauream in Artibus aspirans, cujus audita

petitione, examen est apertum. Cum verò unicus hic-
ce Juvenis solùm inveniretur eo tempore præsentato,
vigore Conclusionis A:D 1766. Die 12. Mensis Mar-
tii, & aliarum posteriorum Lata, disposuit Inclyta
Facultas, ut si non plures, quam Tres fuerint aspi-
rantes ad primam Lauream Candidati, hi per Ob-
Officium Facultatis Philosophicæ examinarentur
set per Decanum & Consiliarios nunc præsentes tùr-
nusq; ex utroq; Collegio sequentibus ex Ordine suo Do-
ctoribus ac Professoribus pro futura commutatione
servaretur. Ubi statim dedit Facultas potestatem
Decano promovendi privatim eos de Adolescentes,
si plures, quàm tres nº fuerint. Si verò plures quàm
tres accesserint, eorum Examinatores essent ex suo
turno sequentes, et quidem ex Majori Collegio Per-
illris Cl. & Admº Rdus D. M. Josephus Lutano-
wicz Sæ Thlicæ Doctor ac Philosophiæ, ejusdemq;
ac Mathescos Prfr. Collega Major, Ecclesiarum Colle-
giata SS. OO. Præpositus, Parochialis in Opato-
wicc Curatus, Librorum per Diœcesim Cracc Censor,
Coloniarum Academicarum Generalis Visitator
&c. ex Minori verò Illris Cl. & Admº Rdus D. M.
Joannes Ambrożewicz Phiæ Dr & Prfr, Eccla Collæ
Sæ Annæ Canonicus.

In Nomine Domini Amen

Decanatu 3tio.

M. Adami Jagielstii Phiæ Drîs ejusdem in Collegio Majori Regii Professoris Ecclesiarûm Collegiatarûm S. Annæ Scholastici, in Arce Cracoviensi S. Georgii Castodis Geometræ Juratî definita & declarata sunt ea quæ sequuntur per Conclusiones Facultatis Philosophicæ, quæ hic fidelî calamô sui interea Decanii annotantur.

Sub Actu Convocationis proximè antecedaneum Decanum Annô Dñi 1771. die 12ma Mensis Octobris extradita ac celebrata postquam investitus sum in Decanum Facultatis Philosophicæ pro instanti semestri hyberno invocatô Dei Omnipotentis auxiliô descendi ad reliqua ejusdem Convocationis puncta eo ordine quo posita erant et quidem ad 2dum ad eligendos DD Consiliarios Facultatis, electi sunt in Consiliarios Illris Amplissimus Dñus M. Josephus Butanowicz Ecclesiæ Collegiatæ SS. Ôrum Præpositus, Collegæ major & Illris Admodum Dñi

M.

M. Franciscus Kolendowicz Ecclesiæ Collegia-
tæ S. Annæ Canonicus Collega Minor. ad 3tiam
electus est in Pro-decanum pro imminenti
Commutatione hyberna Clarissimus Dnûs
M. Valentinus Podzynski Collega minor
Vocatus. 4tum punctum eligendi Decani
pro futura Commutatione æstiva dilatum
est ad postulationem Collegii Minoris,
donec Clarissimi Professores ad Colle-
gium Juniores Vocati responderint, ex qui-
bus unus in Decanum eligeretur.
Anno Dñi 1771. Die 13 Octobris extradata
fuit Convocatio forma & Stylo solitis: ad
accipiendas horas cum Lectoriis proxime-
te Commutatione hyberna quò ad eas le-
ctiones inchoandas & tradendas quæ ân-
te acceptæ fuerant. Cui Convocationi da-
tô loco præmisit suam Paternam adhorta-
tionem Mnficus Peritissimus & Rndissimus
M. Jacobus Marciszowski I. U. Drs &
Profr Collegii Juridici Senior Pater Ec-
clesiæ Cathedralis Cracoviensis Canonicus ac
Universitatis 4ta vice Rector. quâ attenti-
tè

tè auscultata, acceptæ sunt Lectæ cum Lectoriis debito ordine ac turnô servatô. In hac Convocatione præsentes fuere utriusq; Collegii Professores ac etiam Extranei Magistri absente solum Illrî Clarmo & admô Rndo Dnô. M. Josepho Putanowicz Collega majore in via protunc existente cum Illrî & admô Rndo Dnô M. Josepho Wisniowski Collega minore Anno Dñi 1771. Die 19 9bris Extradita est Convocatio ad eligendum Dnum Decanum pra futura Commutatione Astiva, & electus est petens Lus munus Decanale Magistratûs Clarmus M. Valentinus Podzyński Collega minor in Decanum, quod illi felix faustumq; sit. Anno Dñi 1772. 9 12 mensis Martii extradicta est Convocatio formâ & Stylo solitt: ad anticipandas Lectiones biennales tumq; alias annuales si quæ vacant aut rondum sunt acceptæ. Acceptæ sunt Lectiones sequentes

guentes M. Adamus Jagielski Primam Classem
mathematum. M. Romualdus Lasiewicz
de Sensu & Sensibili M. Valentinus Podzyh-
ski Phiam Eclecticam M. Ignatius La-
wusiewicz Commentarium in Dialec-
ticam M. Josephus Rosinski Historiam
Phiæ M. Andreas Znaczeński profuturo
Anô 1773. 1mâ Classem mathematum M.
Nepomucenus Jaworski 2dam Classem
mathematum profuturo Anno 1773. M.
Josephus Meyzel 4tâ Classem mathema-
tum p Aô 1773. M. Sebastianus Czaputo-
wicz Politicam M. Jaspar Gorayski
de Animalibus & Plantis M Stanisla-
us Truszynski Elementa Euclidis Et
haec definita & conclusa sunt Decantu
3tio M. Adami Jagielski Phiæ Drs Ejus-
dem in Collegio Majori Regii Profesio-
ris quae omnia & singula cedant ad
Majorem Dei Gloriam

In Nomine Domini Amen

Decanatus Ano.

M. Valentini Johannis Cantii Podzynski Phiæ Drs Ejusdemq Eclesiæ Professionis Collegæ Minoris dignita et declarata it per Conclusiones Inclytæ Facultatis Philosophicæ unanimente et consensu omnium latas, ea quæ de: quæ atque hic fideli calamo sui interea Decanæ annotanf. Anno Domini 1772 die 28ma Mensis Aprilis extruditaquit per præcedentem Decanum Convocatio forma et stylo solitis 1mo. Ad investiendum Dnum Decanum pro imminenti estivo semestri jam ante electum. 2do. Ad eligendos Dnos Consiliarios Facultatis. 3tio. Ad eligendum d. Pro Decanum. 4to ad nominandum sive eligendum d. Decanum pro futura Commutatione hyberna. Tum ad alia si quæ proponenf. Cui Convocationi dato loco item est ad resolutionem punctorum. Ad 1mum. Indecitus est more solito in Decanum M. Valentinus Johannes Cantius Podzynski idem qui supra juvamento in manibus præcedentis Decani emisso. Ad 2dum. Electi et in Consiliarios ex majori Collegio Perillustris Ch. et admodum Rdg Dns M. Andreas Szlebkowski Phiæ Dr et Regius

a Tyliciarus Sfr Collega major Ecclesiæ Collegiatæ
Sibæ annæ Scholasticus &c. Ex minori Collegio Gll. Cl.
et Admodum Rdy D. M. Petry Zydulski Phile Dr et Sfr
Collega minor Collegiatæ Sctæ Canonicus. Ad 3tium
Electus est in Pro=Decanum Cl. et Admodum Rdy
M. Wojciechcenus Lawreshi Phiæ Dr et Sfr Moderator
Collega minor vocatus &c. Ad 4tum. Facta est
longior consultatio circa nominandum sive eligendum
Decanum duo enim competitores erant Idus Per
illustris Cl. et admodum Rdy D. M. Bruno Mosiorski
Phiæ Dr et Sfr Collega major Collegiatæ Dnæ Archi-
archidiaconus &c. Idus Perillustris Cl. et admodum
Rdy D. M. Josephus Putanowicz Sacræ Theologiæ Dr
et Regius Pfr Collega major Collegiatæ Sctæ Præ-
positus &c. eadem tamen ex pluralitate votorum
semper Perillustrem Cl. et Admodum Rdum D.
M. Josephum Putanowicz Facultas Philosophi-
ca in Decanum elegit, quod munus eidem felix
faustumq; sit.
Anno Dñi 1772. Die 12ma Mensis Aprilis extra
dicta fuit convocatio forma et Stylo solitis: ad acci-
piendas pro instanti Commutatione stativa Lectionas
Lectoriis, et loco et ordine earum lectionum, quæ et
in ante accepta. Cui Convocationi dato loco primit
suam exhortationem Paternam Perillustris et Admodus
D. M. Antonius Zdzydlowski J. U. et Sacræ Theologiæ
Dr et Sfr Collega Major Ecclesiarum Cathedra-
lis Cracov Canonicus Vislicensis Scholasticus

Parochiis in Wilibalda Praepositus tum alliciendo ad labores philosophicos, tum monendo se magistri nomen academicum in casum portent sed recordent sua Professionis quod ad labores non otium vocati sint. Ultimo conferri hora cum Lectoribus pro tradendis lectionibus ex ordine et accepta praesentibus omnibus Facultatis Philosophicae Doctoribus magistris tam ex Collegiis quam Extraneis.

Anno 1722 Die 10ma Junij extradita fuit Convocatio forma et stylo solitis ad sequentia puncta 1mo ad audiendam rationem p. D.D. Fiscalios de pecuniis perceptis et ad tollendam istam Fisci ei et cuiquantum se ad id habilem sentit. 2do ad audiendam petitionem Aujusq magistri se ad participationem Fisci admitti optantis. Quibus Dato loco Convocationi eâd de perceptis pecuniis p. D. Fiscalios data est. Ad 2dum. Ego M. Vab. J.F. Decanus admisi eum ad participationem Fisci, pro quo Christi tamen petii gratias ago deo O.M. jam vero Scribis tribus Dnis pro suffragantibus votis debitam gratitudinem condimeo in Cribb.

Anno Dni 1722 Die 1ma Septembris extradita fuit Convocatio forma et stylo solitis. 1mo ad abrogandas lectiones pro vindicti commutatione hyberna ex immediato semestri vacantes. 2do. ad anticipandam acceptionem illarum lectionum quae aperiuntur 2et. 3tio ad deliberandum quinam Magistri an legentes disputationes binares absolutas et stante moderno silentio. Cum ad alia. Qui con-

vorationi Dato loco. Ad 1mum. M. Adalbertus Cieciszowski
accepit continuationem Rhetoricæ, Sane post Excell. D.
M. Laurentium Skibinski vacantis Cl. D. M. Stanislaus
Kalecinski de animalibus et Plantis. Cl. D M. Sebastia-
nus Czaputowicz accepit Politicam. Cl. D.M. Johan-
nes Tuszek accepit Oeconomicam. Cl. D M. Gaspar
Gorayski conscribendam suscepit lectionem de ani-
malibus et Plantis. Excell. D M. Stanislaus Kruszyn-
ski Tabulas motuum Celestium accepit. Cl. D.M.
Josephus Kleszinski compendium Historiæ Legni
accepit. Ad 2dum. Ego M. Valentinus Radzyński
Decanus accepi continuationem Ecclesiæ. Perillustris
Cl. D. M. Josephus Putarowicz Ethicæ Libros Politicorum
Ill. Cl. D M Romualdus Laszkiewicz Oeconomica
Ill. Cl. D.M. Josephus Wiśniewski Pneumatologiam
Ill. Cl. D.M. Mathias Sokołowski de ente et enti-
bili. Ill. Cl. D.M. Petrus Rydzelski Ethicam. Cl. D.M.
Antonius Komorowski de Animalibus et Plantis. Cl D.
M. Josephus Kleszinski Historiam Phis. Cl. D.M.
Mathias Tyllisowski Microcosmologiam. Cl. D M. Sta-
nislaus Kalecinski Macrocosmologiam. Cl. D.M. Ad
albertus Cieciszowski Commentatorum in Dialecticam
Excell. D.M. Johannes Tuszek Arithmeticam vulga-
rem in integris et fractis Excellus D M. Gaspar Go-
rayski Meteorologiam. M. Stanislaus Kruszyński

Tabulas motuum Celestium. Excell: D. M. Carolus Weys Seminos Distinctionum. Cl. D. M. Sigismundus Ktyn. Stii Rhetoricam Sacram. Cl. D. M. Sebastianus Czapatowicz Historiam Regni. Ad 3tium. Pro Clarissimis Dominis Professoribus disputationis schedam extradendam D. Decanum Facultatis unanimi vore conclusit Facultas.

Anno 1772 ipso Votis extradita fuit Conversatio formâ et stylo solitis. 1mo Advidendus presentabiquo dam Juvenes leri jam tentatos. 2do ad eligendos DD. Examinatores istorum Juvenum examen Baccalaureatûs subire volentium. Ad 1mum. Presentati et Juvenes ad primam lauream in artibus aspirantes quorum audita petitione examen est apertum. Ad 2dum. Vigore Conclusionis 1766. die 12 Martii late disposuit Facultas, ut cum non plures quàm tres ad primam lauream fuerint aspirantes Candidati hoc V. Officium Facultatis Philosophicæ examinent si per Decanum et Consiliarios nunc presentes, ubi statim dedit Facultas potestatem Decano promovendi privatim eosdem Juvenes si plures quàm tres nô fuerint. Et hæc definita et Conclusa et Decanato Primo M. Valentini Johannis Sancti Podlyssi Phiæ Drûs et Eclectici Pfis Collegæ Minoris; quæ singula cedant ad Majorem Dei Ter Optimi Maximi Gloriam.

In Nomine Domini Amen.

Decanatu Tio.

M. Josephi Aloysii Lutanowicz

Sac. Theol. Dris. Phie in Collegio Majori Jagellonico

Professoris, Ecclesiarum Collegiatæ SS. OO. Cra

Præpositi Parochialis in Odalanowice curati, Librorum

per Diœcesim Cracovien. Censoris, Coloniarum Academi-

carum Generalis Visitatoris, interea Artistarum Decani,

ea quæ sequuntur definita et declarata sunt per con-

clusiones Inclytæ Facultatis Philosophicæ, et fideli

calamo, manuque propria Decani adnotata.

Convocatio Ima

Anno Dni 1772. Die 10. Mensis Octo-

bris Sub actu Convocationis per immediatum D.

Decanum extraditæ et celebratæ, investitus et inauguratus

in Facultatis Philosophicæ Decanum pro imminenti Semes-

tri hyberno processi ad resolvenda sequentia Convocationis per

acta ordine illo quo posita fuerunt: Et quidem ad 1dum

Electi sunt in Consiliarios Facultatis ex Majori Artistarum

Collegio Perillustres et Adm Rndus D. M. Adamus Jagielski

Phiæ Regius Professor Ecclesiæ Coll: S.te Annæ Scholasticus,

S.te Georgii in Arce Cra Custos. et Clarissimus Dnus M.

Valentinus Podzynski Phiæ Dr et Prof. ex Minori Arti-

starum Collegio. Ad 2dum Electus est in Pro-Decanum

Facultatis pro imminenti hyberno Semestri Excellen ac Doctissimus Jnus Sigismundus Wisnicki Sontubernii. Hero solymitani Senior, ex Professoribus Extraneis, ob rationem quod Stante hac temporis vicissitudine omnes Clarissimi DD Collega Mitores autu presentes ex ordine sub officio Pro Decani in ante jam functi fuissent, salvis per omnia in futurum Conclusionibus & Declarationibus in Convocationibus Boni Ordinis hac in materia anterius Latis. Ad quem Electus & nominatus est in Decanum Facultatis Artistarum pro futuro Semestri Estivo Illustris Jnus et Mag. Artium D. & M. Petrus Rybicki in Collegio Minori Phie Dr et Prof. Collegiatus SS OO Sacerdotius Sczerbovianus, quod felix faustumque sit.

Convocatio 2da.

Anno quo supra. Die Alma Mensis Xbris Extradita fuit Convocatio forma & stylo solito ad acquiendas ex ordine horas cum Lectorijs, pro Lectionibus per Clarissimos ac Excellentes DD. Phie Drs & Profs instanti Hyberno Semestri tradendis, cui Convocationi dato loco praefuit suam Paternam Adhortationem Magnificus et Illustris & Jnus D. M. Jacobus Marcinkowski U. J. Dr et Prof. Canonicus Cathedralis Cracovien, interea Universitatis Rector, qua attente auscultata, acceptae sunt horae cum Lectoriis servato debito ordine, et antiqua consuetudine.

Convocatio 3tia.

Anno quo supra Die 14 Mensis 9bris. Ad Convocatio fuit prima et extraordinaria, urgente negligentia DD. Magistrorum et Baccalaureorum Phie in audiendis Lectionibus, juxta prescriptum Novellae Ordinationis

fuit verò extradita de tenore sequenti = Egregie Domine
„ Doctor et Venerabilis Baccalauree. Adbit Humanitas „
„ sua proximo die Sabbathi, qui erit 14. Novembris, horâ „
„ primâ à meridie in hypodausto communi Collegii Majoris „
„ non expectato pulsu campanæ ad determinandum Lectiones „
„ inchoato præsenti Semestri hyberno juxta præscriptum Statu „
„ tionis Facultatis Nostræ audiendas. Detur omnibus „
„ DD. Contubernionum et Scholarum Senioribus, Magistris tam „
„ Togatis quàm Reverendatis duntaxat Extraneis, et DD. „
„ VV. Baccalaureis. Ex parte Decani Ædistarum = =
Cui Convocationi invitatis duntaxat DD Consiliariis Facultatis dato loco determinarunt e omnes DD. Magistri et Baccalaurei ad Lectiones audiendas juxta tenorem Novellæ Ordinationis, prout habetur in Libro Laborum
Huic verò Convocationi, quemadmodum effloquitur Conclusio Boni Ordinis, stante hoc Decanatu facta, semper locus et dies erit, Semestri æstivo Sabbatho post Octavas Sancti Stanislai: hyberno verò Semestri Sabbatho, post Octavas S. Lucæ, ex eo, quod temporibus illis omnium Facultatum Lectiones intimatæ jam à respectivis Suis Professoribus tradentur et prælegantur.

Convocatio 4ta.

Anno Dni 1773tio Die 12ma Mensis Martij.

Ad accipiendum ex ordine Lectiones illas biennales, quæ uno abhinc anno legendæ erunt, tam ad alias si quas permutare, aut de novo accipere vacantes contigerit.

Cui Convocationi dato loco Lectiones Biennales acceptæ sunt sequentes Anno Dni 1774. æstivo Semestri inchoandæ

M. Adamus Jagielski collega Major accepit Classem 3tiam Mathematum, M. Nicodemus Jabłonski Classem 3tiam Mathematum, M. Andreas Gnaszewski 1mus collega Minores continuationem Classis 1mae Mathematum; M. Josephus Meyzel 2dus Dr. Mthos Pr. continuationem Classis 2dae Mathematum, M. Stanislaus Kruszynski inchoabit Classem 2dam Mathematum; M. Kopernicus Ryszkowski inchoabit Classem 4tam Mathematum.

Et quoniam Ego M. Josephus Lutazowicz dispensante Novella Ordinatione Ia Legenda Ethica hyberno Semestri stante Decanatu meo vacavi, eandem relaturus mendam cum adjicienda compendiose Politica ad finem, ejusdem Inclytae Facultatis accepi.

Superveniens ex Colonia nostra Academica Posnaniensi Clarissimus M. Franciscus Matawowski Phiae Dr. & Pr. Collega Minor Vocatus, dispositè subsequenter ad Tredecim Cursum Philosophicum C. D. M. Valentino Podczynski Collega Minore accepit inchoandam Physicam Electivam.

Annus autem M. Ignatius Pawluszkiewicz Contubernii Baringeliani exiit, post absessum Ex. M. Caspari Gorayski ad aulam cujusdam Nobilis Poloni, in Gallicanis ejus filii gratiâ de expresso consensu Magnifici et Amplissimi Domini Universitatis Nostri Rectoris accepit Meteorologicam sequenti Hyberno Semestri inchoandam.

// // //

Convocatio 5ta

Anno quo supra Die 3tia Mensis Aprilis

Ad audiendam petitionem VV. DD
in A.A: LL: et Philosophia Licentiatorum eligendumque
ipsis DD. Promotorem & Fiscarium. cui Convocationi
Dato loco:

Pecluis est in Promotorem unâ & Fiscarium
Perillustris Dnus & Adm Rndus D. M. Adamus
Jagielski Phiæ Dr ejusdemque & Matheseos in Colle
gio Majori Regius Professor Ecc: Colleg: S. Annæ
Scholasticus, & Georgii in Arce Vig. Custos.

Convocatio 6ta

Anno quo supra Die 17ma Mensis Aprilis

1mo Ad investiendum D. Decanum pro
imminenti æstivo Semestri jam ante electum.

2do Ad eligendos DD. Consilianos Juste
ac Facultatis Philosophicæ

3tio Ad eligendum D. Mum Decanum Facultatis

4to Ad Nominandum sive eligendum D.
Decanum Facultatis pro futuro Semestri hyberno.

Cui Convocationi & unanimi consensu DD.
Doctorum Magistrorum & Professorum Facultatis Philosophicæ
dato loco investitus est ut tali 1mo in Decanum Illustris
Dnus & Adm Rndus Dnus M. Petrus Rydzelski
Phiæ Dr & Ecclesiæ Collegiatæ SS. Ccc.
Canonicus, quod Deus felix faustumque sit.

Ad Majorem Dei Gloriam

In Nomine Domini Amen.

Decanatu Imo

M. Petri Josephi Cantii Rydultowii Philosophiæ Doctoris et Professoris, Collegæ Minoris, Ecclesiæ Collegiatæ SS. Trin. Canonici Scholasticeridni, Alumnorum Seminarii Academico-Diœcesani Directoris, interea Artistarum Decani, eaque sequuntur definita et declarata sunt per Conclusiones Inclytæ Facultatis Philosophicæ, et fideli calamo, manuque propria Decani adnotata.

Convocatio Ima.

Annô Domini 1773. Die 17. Mensis Aprilis.

Sub actu Convocationis per immediatum D. Decanum extraditæ et celebratæ, investitus et inauguratus in Facultatis Philosophicæ Decanum pro imminenti Semestri æstivo, processi ad resolvenda sequentia Convocationis puncta, ordine illo, quo posita fuerunt. Et quidem ad Idum. Electi sunt in Consiliarios Facultatis et Majori Artistarum Collegio Perillustris et admodum Rndus D. M. Franciscus Magierski Philosophiæ Professor, Ecclesiæ Collegiatæ S. Annæ Archidiaconus, et Illustris Dnus et admodum Rndus D. M. Andreas Enaczeckii Philosophiæ Dr, Mathesees Professor, Contubernii Gelosiani Senior et Minori Artistarum Collegio. Ad IIum. Electus est in Pro-Decanum Facultatis pro imminenti æstivo Semestri Excellens ac Doctissimus Dnus M. Hyacinthus Kaczyński Philosophiæ Dr et Professor, Scholæ S. Annæ Senior. Ad IIIum. Electus et nominatus est in Decanum Facultatis Artistarum pro futuro Semestri hyberno Perillustris Dnus et admodum Rndus Dnus M. Andreas Kaczkowski in Collegio Majori Philosophiæ Dr et Regius Professor, Gra-

Sor Sylicianus, Ecclesiarum Collegiatarum S. Annæ Custos, Curiensis Scholasticus, Glenstiensis Præpositus, quod illi felix faustumque sit.

Convocatio 2da.

Annô Domini 1773. Die 18. Mensis Aprilis.

Extradita fuit Convocatio forma et Stylo solitis, ad accipiendas ex ordine horas cum Lectoriis, pro Lectionibus per clarissimos ac Excellentes DD. Phiê Drês et Pfres instantis æstivo semestri tradendis. Cui Convocationi dato loco præmisit suam Salernam Adhortationem Magnificus Perillustris et admô Rêdus Dñus M. Joannes Rygallis S. Th. Dr et Pfr, Collegiatæ S. Florini Custos, Universitatis Rector, qua attentè auscultata, acceptæ sunt horæ cum Lectoriis servato debito ordine, et antiqua consuetudine.

Convocatio 3tia.

Anno quo suprà Die 16. Mensis Maji.

Celebrata fuit Convocatio extradita de tenore sequente: Egregie Domine Doctor, ac Venerabilis ~~Magister~~ Baccalaurée! Adsit humanitas tua proximo die Sabbathi, qui erit 15. Maji, horâ 2da à meridie in hypocausto Communi Collegii Majoris, non expectato pulsu campanæ: 1mò. ad producendam Lectionem finitô præterito semestri hyberno auditas, cum testimoniis respectivorum suorum Professorum. 2dò. Ad determinandum Lectiones inchoato præsenti semestri æstivo juxta præscriptum Ordinationis Facultatis nostræ audiendas. Detur omnibus DD. Contuberniorum et Scholarum Senioribus, Magistris tam Togatis, quàm Reverendatis duntaxat Extraneis, et DD. VV. Baccalaureis. Ex parte Decani Artistarum.

Cui Convocationi invitatis duntaxat DD. Consiliariis Facultatis datô loco produxerunt Lectiones finito præterito semestri hyberno auditas, cum testimoniis respecti-

vorum sucrum cujuscunque Facultatis Professorum. DD. Magistri Extranei et Baccalaurei et determinarunt se ad audiendas juxta tenorem novellæ Ordinationis, prout habetur in Libro Laborum.

Convocatio 4ta.

Anno Domini quo supra 1773. Die 2. Mensis Junii. Feriâ videlicet 4tâ post Pentecosten data fuit Convocatio forma et Stylo solitis: Ad audiendam rationem de peceniis per D. Decanum precedentem, et unà Fiscarium perceptis, et ad tollendam partem Fisci, si et inquantum se ad id sentit habilem. Tum ad audiendam petitionem cujusdam Magistri se ad participationem Fisci admitti volentis. Itaque factis Rationibus per Perillustres DD. M. Adamum Jagielski, novellorum Magistrorum Promotorem, et M. Josephum Putanowicz Decanum precedentem per Substitutum M. Andream Mleczkowski, et unanimi omnium consensu datus est Convocationi locus, et unusquisque tulit partem Fisci sese concernentem. Cum ego M. Petrus Rydulski admissus sum ad participationem Fisci absque Solemni petitione uti et tanquam Facultatis Decanus, per factam mihi oblationem Grossi Evangelico similis. In eadem Convocatione retuli Decanus, Acta Litteraria tanto tempore deliberata, jam conscribi cepta per Omnium presentaneum Predecanum, indulgique effectuandam Conclusionem Boni Ordinis An. 1766. die 6. Februarii ad stum Latan, qua mediante Pro-Decano Acta Litteraria conscribenti pro labore, portio ex Fisco æqualis cum Participantibus de eodem Fisco totiesquotiesque hoc officio functus fuerit, assignata. Et Magistri Participantes in eadem Convocatione presentes, eo attento, quod Fiscus jam olim distributas ac perceptus fuerit, et medicum impertaverit, hujusmodi negotium ad proximè futuram Boni Ordinis Convocationem differendum esse censuerunt. In continenti intulit Perillustris D. M. Andreas Mleczkowski Phiæ Dr. et Regius Professor,

ut Dismembratio Fisci juxta Statuta Facultatis fieret. Et Magistri in eadem Convocatione presentes, attento Statuto 9. De ratione faciendâ per Decanum, prescribente: Decanus antiquus Decano novo, duobusque Magistris eidem ad assistendum coëlectis infra mensem post finem sui officii, liquidam singulorum perceptorum et expositorum ex parte Facultatis, faciat rationem, sub pena prestiti juramenti; Cum Conclusione Facultatis de Anno 1576. die 19. Aprilis, ubi modus faciendarum Rationum prescribitur, concluserunt abhinc non jam privatim, sed in Convocatione ejusdem Fisci, presentibus quibus de jure, dismembratio, distributioque fieret, sub pena Statuti. In hac Convocatione presentes fuerunt omnes, ~~praeter~~ quibus participationem Fisci pertinent, praeter Perillustrem D. M. Josephum Sutanowicz, qui non erat presens Cracoviae, tum Illustres Potaszewski ac Simon Pedzynski ex temporis publicis occupationes.

Consilium.

Anno Domini 1773. Die 15. Mensis Augusti fuit Consilium cum Regentibus Facultatis, in ordine ad obviandum indemnitati Cursus Vladislaviani, in casu non Comparitionis actualis ejusdem Professoris M. Valentini Pedzynski Collegae Minoris: In quo ego Decanus, attento turno Collegii et loci, ad eundem Cursum tradendum, in casu praefato Lignatus sum.

Convocatio sta.

Anno Domini 1773. Die 31. Augusti. Extradita fuit Convocatio forma et Stylo solitis ad resolvenda sequentia punta. 1mo. Ad audiendum Juramentum cujusdam Magistri Facultati nuper incorporati. 2do. Ad auscultandam quamdam Conclusionem Convo-

cationis Boni ordinis. 3tio. Ad ~~auscultandam~~ accipiendas Lectiones pro instanti Commutatione hyberna vacantes. 4to. Ad accipiendas Lectiones annuas pro estivo futuro Semestri in Anno 1774. tradendas, et ordine. Sub pena non contradicendi. Cui Convocationi et unanimi consensu loco adinventa:

Ad 1mum. Informata Inclyta Facultas per Decanum quondo Amus M. Nicolaus Dziedzicki Phiæ Doctor eo tempore scilicet An. 1761. in Colonia Alba Ducali Grammatices Prfr, Facultati Philosophicæ f: adscriptus actibus extraordinariis, Juribus Cancellariæ, et juramento super servandis Secretis f: obligatus ad auteu dem, incorporatus sit; atque is idem apud se Decanum Jura Cancellariæ in toto reposuerit, Eumdem ad prestandum Juramentum super servandis Secretis et Statutis admittendum esse censuit, prout f: actibus suorum Collegarum adscriptis, illis vero extraordinariis, vigore suæ Conclusionis Boni ordinis An. 1765. die 15. Julii ad Suum latus, audita relatione ejusdem Collegæ Directoris, quid in ibidem disputaverit, suppotatus f: admisit.

Ad 2dum. Auscultata est Conclusio Convocationis Boni ordinis An. Curr. die 27. Junii, ad Eum. contra absentes a Convocationibus lata.

Ad 3tium. Lectiones pro instanti Commutatione hyberna tradendas accepere, scilicet: Ill. Cl. A. R. M. Thomas Olchanscki Phiæ Dr et Prfr, Collega Minor, et Directoratu Coloniæ Albæ Ducalis redux, Continuationem Pneumatologiæ, per Excell. M. Josephum Bogucicki Phiæ Drem et Prfrem, Romam abscessum, inchoatæ. Item Excell. a. R. M. Josephus Kłokocinski Phiæ Dr et Prfr, Commentarium in Dialecticam, cum hac conditione, ut in futura pro accipiendis horis Convocatione, ejusdem Commentarii aliquam partem descriptam, Facultati præsentet, ac tandem eumdem hac Commutatione segnti finiat.

Ad 4tum. Lectiones annuæ pro futuro æstivo semestri
in Anno 1774. tradendæ, acceptæ sunt hujusmodi: Perill. D.
A. R. M. Franciscus Mączinski Philæ Dr et Profr. Coll. Jur.
Pneumatologiam. Peril. D. A. R. M. Josephus Putanowicz
S. Th. Dr, Philæ Profr. Coll. Major.: de Animalibus et Plantis.
Illrés cc. adm R. M. Thomas Olchanski Ethicam,
M. Romualdus Lasiewicz Terminos distinctionum.
2 M. Franciscus Kolendowicz Controversias Peripateticas,
1 M. Mathias Potaczewski Macrocosmologiam,
Philæ Dés et Profés. Coll. Minores. CC. M. Antonius
Komorowski de Sensu et Sensibili, M. Ignatius Pa-
wlowicz Rhetoricam Ecclesiasticam, M. Jose-
phus Ktodzinski Historiam veterem, M. Hyacinthus
Paczyński Commentarium in Dialecticam, M. Andreas
Czuchi Physicam M. Alberti, M. Mathias Tyllowski
Politicam, M. Adalbertus Paszkowski Arithmeticam
vulgarem, M. Andreas Orzelski Meteorologiam.
Absentes ab hac Convocatione fuerunt Ill. CC. M. Ma-
thias Potaczewski, M. Romualdus Lasiewicz, Colle-
gæ Minores, M. Ignatius Pawłowicz, sed hic rati-
ficavit suam absentiam, M. Franciscus Matanowski,
M. Sigismundus Wotynski, M. Sebastianus Zapute-
wicz, M. Antonius Schulski, M. Walbertus Michorski
M. Blasius Zygmuntowicz, M. Martinus Bednarski
M. Vincentius Pretfer, M. Sebastianus Czechowicz, M.
Adalbertus Jabłonski Philæ Dés et Profés.

Convocatio 6ta.

Annô Domini 1773. Die 18. Mensis Septembris.
Extradita fuit Convocatio forma et stylo solitis Imò.
ad videndum præsentari quosdam Judenes hesi jam
sentatos, examenque aperiendum ad consequendam pri-
mam Lauream in bonis Disciplinis. 2do. ad eligen-
dos DD. Examinatores istorum Juvenum, examen Bac-

calaureatûs subire volentium. Sub pœna Carentiæ et non contradicendi. Cui Convocationi dato loco et tempore Ad Imum. Præsentati sunt tres Juvenes herijam tentati, examenque apertum. Ad Idum. Examen eorumdem commissum esse D. officio Facultatis ad mentem Conclusionis 17bb. 12. Martii lati. alias Perillûs, Amûs adm Rndus D. M. Franciscus Majewski et Majori, et Illûs Amûs adm Rndus M. Thomas Olchawski Phiæ Drés et Prfés, et Minori Collegiis Examinatores sunt electi. absentes ab hac Convocatione fuerunt Perillûs, Amûs D. M. Adamus Jagielski Collega Major. Illûs Amûs M. Mathias Blazewski Collega Minor. Amûs M. Franciscus Matawowski. Illûs Amûs M. Repomucenus Gawerski Collega Minor. et Amûs M. Antonius Kumorowski, tum Amûs M. Adalbertus Michowski Phiæ Drés et Prfés, Facultatis Regentes.

Convocatio 1ma.

Anno quo supra 1773. Die 9. Mensis octobris. Extradita fuit Convocatio formâ et stylo solitis. 1mo. ad investiendum D. Decanum pro imminenti hyberno semestri jam antè electum. 2do. ad eligendos DD. Consiliarios Jndytæ Facultatis Philosophicæ. 3tio. ad eligendum D. Pro-Decanum Facultatis. 4to. ad nominandum sive eligendum D. Decanum Facultatis pro futuro semestri æstivo.

Cui Convocationi et unanimi consensu DD. Magistrorum Doctorum et Professorum Facultatem Artisticam regentium dato loco, investitus est ritè ad Imum in Decanum Perillustris Amûs et adm Rndus D. M. Andreas Skarbowski Phiæ Dr, et Regius in Collegio Majori Prfs, Orator Polycianus, Calasiarum Collegiatarum Cathedralium Scholasticus, S. Annæ Custos, Jlcusiensis Præpositus. Cui felix faustumq; sit.

Imo

In Nomine Domini Amen.
Decanatu Mri Andreæ Cantii
Sloczkowski Phiæ Disciplinarum
Regii et Publiciani Eloquentiæ
in Collegio Alma Universitatis Artium
tarum Majore Professoris, Eccle
siarum Collegiatarum Curelovien
sium Scholasticis S. Annæ Cracoviæ Cancellarii
Collegialis Ilcusiensis Præpositi, Publici
Sacra Authoritate Apostolica et Actorum
Rectoralium Notarii, Sacra Regia
Majestatis Secretarii, interea Ar
tistarum Decani, ea, quæ sequuntur,
per Conclusiones Facultatis Philosophicæ
Inclyta definita et declarata, atque fideli
calamo manuque propria sui interea Deca
ni sunt adnotata

Convocatio 8va.

Anno Domini 1773 Die 9 Mensis
Octobris

Sub acta Convocationis per immediatum D.
Decanum extradita et celebrata investitus et
inauguratus in Decanum Facultatis Philosophi
cæ pro imminenti Semestri hiberno processui ad
resolvenda sequentia puncta Convocationis, ordi
ne illo, quo posita fuerunt. Et quidem ad 2dum

reservato mihi locō electi sunt in Consiliarios Facultatis inclytæ Philosophicæ, ex Collegio Majori Perillustris Clarus et Adm. Erudit. D. Mr Adamus Jagielski Phiæ Dr, quidemque Regius Professor Collegiatarum et Senior Scholasticus S. Georgii Custos, ex Minori vero Collegio Illustris Clarus et Adm R. D. M. Thomas Olchawski Phiæ Dr et Prof. S. Adalberti in Circulo Cracoviensi Præpositus ad 38tium electus est in Pro-Decanum Facultatis pro Semestri Hiberno Illustris Clarus et Adm R. D. M. Thomas Olchawski Collega Minor ex Ad 46tum Electus et Nominatus est in Decanum Facultatis Artistarum proxime futuro estivo semestri Idem Illustris Clarus et Adm R. D. M. Thomas Olchawski Phiæ Dr et Prof. Collega Minor ex quod Mihi felix faustumque sit. Absentes ab hac Convocatione fuerunt Sequentes Domini Magistri. M. Mathias Poczeuski, M. Nepomucenus Dawerski Collega Minores, M. Josephus Rotzinski, M. Antonius Schulski, M. Adalbertus Michonski Togati Extranei Professores

Convocatio 2da.

Anno Domini 1773 Die 30 Mensis Octobris. extracta fuit Convocatio forma et Stylo solitis ad audiendas ex ordine horas cum Lectoribus pro Lectionibus per Clarissimos ac Excellentes Dominos Phiæ Doctores et Professores instanti Hiberno semestri tradendis Cui Convocationi dato loco pro Magnifico

Domino Rectore tunc absente a Cracovia pro
vivat Juan Paternas adhortationem Perillu
stris et Reverendissimus Dominus Bla. An
tonius Bobrzynski Ll. et Sacra Theolo
gia Doctor et Professor Collegii Majoris
Senior Later Ecclesiarum Cathedra
lis Cracovien Canonicus, Collegiate Vi
slicensis Scholasticus, S. Adalberti Paro
chialis Casimirie Propositus, Seminarii
Academici Dioecesani Praefectus, qua
attente auscultata, acceptâ erunt hora
cum Lectoribus servato debito ordine et an
tiqua consuetudine. Absentes ab hac Con
vocatione fuerunt sequentes DD. Magistri
M. Mathias Pobaczenski, M. Nepomucenus
Gawarski Collega Minores, M. Antonius
Schulski, M. Adalbertus Michorski. M.
Antonius de Lamoclin Negati Extranei.
M. Adalbertus Laszczynski, M. Antoni
us Rembertowicz M. Blavius Zygmon
towicz Reverendati

Convocatio 38ta

Anno Domini 1773 Die 6 Mensis
Novembris. Extradita fuit Convocatio
Excellentium Magistrorum Extranco et Ve
nerabilium Artium Liberalium et Philosophiae Bacca
laureorum ad determinandum Lectiones in
choato praesenti Semestri Hiberno juxta pre
scriptum Ordinationis Facultatis nostrae au
diendas. Cui Convocationi invitatio Duntaxat
DD. Consiliariis Facultatis Dato loco, Dein

minārunt ve omnes DD. Magistri et Baccalaurei ad Lectiones audiendas juxta tenorem Novellæ Ordinationis, prout habetur in Libris Laborum

Convocatio 48a

Anno Domini 1774. Die 12 Mensis Martii Dies fuerunt extra dictæ Convocationes stylo et formâ solitis et ma quidem ad accipiendum ex ordine Lectiones, illas biennales, quæ uno abhinc Anno legendæ erunt, tum ad alias, si quas permutare aut de novo accipere vacantes contigerit. In Convocatione dato loco Lectiones biennales acceptæ sunt sequentes Anno Domini 1775 adstibo venturi inchoandæ. M. Adamus Jagielski 2dam Classem Mathematicam. M. Andreas Ignatius Rabi 3tiam Classem Mathematicam. M. Stanislaus Domuccenus Laborski 4tam Classem Mathematicam M. Josephus Meyer 2dam Classem Mathematicam accepere. Annō autem præsenti 1774 legendas easdemque incipiendas acceperunt, M. Sigismundus Wotynski Ethicam. M. Sebastianus Crapuskowicz Pneumatologiam, M. Antonius de Gamchin Microcosmologiam, M. Xaverius Lyszkowski 4tam Classem Scientiarum Mathematicarum M. Andreas Drzewicki Arithmeticam vulgarem in integris et fractis, M. Egidius Pfeffer Geographiam, M. Sebastianus Czechron Elementa Euclidis, M. Adalbertus Jabłonski Meteorologiam. M. Stanislaus

Sorus sympsi et man Clapsen scientiarum Mathematicarum. M. Nicolaus Studzinski Historiarum Magni.

In qua Convocatione ea unanimi Inclytæ Facultatis consensu præstito juramentum super servandis decretis Almæ Facultati incorporatus est Excellens M. Casimirus Kapuscinski Philosophiæ Doctor redux ea Majori Lectione, hac tamen conditione ut satisfaceret Juribus Cancellariæ ab usu Legatis sine vecus fecerit illā non usurus.

Quod autem attinet ad 2dam Convocationem. Hæc data fuit Almæ ad videndum præsentari quosdam Juvenes heri jam tentatos, eosdemque aperiendum ad consequendam primam Lauream in bonis Disciplinis 2do ad eligendos DD. Examinatores istorum Juvenum eosdem Baccalaureatus subire volentium, sub pœna carentiæ et non contradicendi sui Convocationi dato loco. Ad Almam præsentati sunt quinque Juvenes heri jam tentati eosdemque iisdem apertus Ad 2dum in Examinatores electi sunt ex Collegio Majori Illustris Clarus et admodum Reverendus D. M. Josephus Szabel Philosophiæ Dr Mathesecos Prof. Collegiatæ Sandecensis Primicerius Idque reservato mihi loco M. Andreæ Slocz Cancellario præsentaneo Decano, ex Collegio Minori Illustris Clarus et admodum Reverendus D. M. Mathias Lotaczewski Philos Dr et Prof. Collegiatæ S. Annæ Canonicus. Absentes ab hac Convocatione fuerunt M.M. Romualdus Lasocicius et Franciscus Matawerpski Collegæ Minores propter infirmitatem, et M. Josephus Radzinski vive data ratione absentiæ

Ante hanc Convocationem Stat, ver. Si
debuit Convocatio, qua communiter dicitur
Fiscariorum, error autem, ad quem omnes pro
tulimus: illius ea vero ordine non scripta
causa est, ut tamen hujus Convocationis no
tia habeatur, eandem tamen posteriùs hic veri
bo. Extradita illa fuit Anno Domini 1773
Die 18 Novembris stylo et formâ solitis
Idque ad audiendam rationem de pecuniis per
D. Decanum praecedentem unàque Fiscarium per
ceptis, et ad tollendam partem Fisci, ut et inquan
tum ad id Domini Fiscarii venturi essent ha
biles. Cui Convocationi per congregatos DD.
Mm. et DD. ex Fisco participantes atque an
nivitarios Facultatis dicto loco, facta ratione
ex Fisco Illustris Cling et ab Reverendus D.
M. Petrus Boyduiski Phia Dr. Cursus Gladius
viani Professor, Collega Minor ac Antecedaneus
Decanus simul et Fiscarius, qua approbe
tae sunt, et ex Fisco unusquisque suam par
tem tulit. Producta sunt insuper Rationes
perceptorum et expensarum ex loco Faculta
tis provenientium per Antecedaneum D. De
canum conscriptae, quae sunt auditae et an
notatae in manus meas redditae unà cum
pecunia supercrescente ab expensis, ut vide
retur in decursivo Regestro Cassae atque
a Dominis Fiscariis approbata

Convocatio 58a.

Anno Domini 1774 Die 16 Mar
tis Aprilis data fuit Convocatio Stylo

formâ solitis ad videndum præsentari Perso
nas pro Gradu Baccalaureatus in Artibus jam
examinatas et ante octo dies privatim susce
ptas, item ad eligendum ipsis D. Promotorem
et de earum admissione finaliter concludendum.
Cui Convocationi dato locô, præsentati sunt
quindecim Juvenes, quos publicè promoveri
à me M. Andrea Stecchi Borselli debere Fa
cultas Philosophica decrevit.

Convocatio 6ta.

Anno eodem et die in Convocatione sta specifi
catis extradita fuit Convocatio Stylo et
forma consuetis, ad audiendam petitionem Ma
gistrorum Facultati Artisticæ incorporari vole
ntium, si qui fuerint et petierint? Et dato
locô Convocationi; incorporati erunt Facultati
Artistarum prævie præstito juramento super
promovendo bona communi et servandis Facul
tatis decretis Magistri in Metrica Laborum
specificati.

Convocatio 7ma.

Anno et die iisdem, quibus supra, celebrata
est tertia in ordine Convocatio ad hoc ad inve
stiendum D. Decanum pro imminenti estivo
semestri, jam alias in ante electum 2do ad eli
gendos Dominos Facultatis Consiliarios. 4tio
ad eligendum D. Pro-Decanum. 4to ad no
minandum sive eligendum D. Decanum pro
futuro hiberno semestri. Cui Convocationi
datô loco. Ad hunc præscriptô in Statutis re
cepto et observato more invocatus est in Dece
num Facultatis Artisticæ pro semestri æstivo Illu
strissimus Comes et Dominus D. M. Thomas Olchanski
Ethices Dr et Prof. Collegæ Minor. Ecclesiæ S. Adalberti
in Circuito Græci Neapolitani Archi-Presbyter, qui electionis
quod ipsi felix faustumque sit! et sit. D. G.

In Nomine Domini Amen.

Decanatu Imo.

A Thoma Josephi Olchawski, Phiæ Drīs et Pfris, Collegæ Minoris, Ecclīæ S. Adalberti in Circulo Cracovien. Raporeti, ac Archipresbyteralis B.V.M. Pœnitentiarii Radymnsciani, interea, Artistarum Decani, ea, quæ sequunt definita et declarata sunt, per Conclusiones, Inclytæ Facultatis Philosophicæ, fideliq calamo et manu propria Decani adnotata.

Convocatio Ima.

Anno Dñi 1774to die 16. Mensis Aprilis.

Sub Actu Convocationis per immediatum D. Decanum extra ditie et celebrata investitus et inaugurati Facultatis Philosophicæ Decanum pro imminenti Semestri æstivo, præcepi ad resolvenda Sequentia Convocationis puncta, eo ordine, quo posita fuêre. Et quidem ad 2dum Electi sunt in Consiliarios Facultatis ex Majori Artistarum Collegio Perillūis Clar: ac Adm Rndus D. M. Andreas Skarkowski, Phiæ Dr. Ejusq Regius Pfr, necnon Tyticiane Eloquentiæ, Ecclīæ, Collegiatæ Cunctarien Scholasticus, S. Annæ Cracq Cancellariis, Collegialis Incipien Præp'tus, Publicus Sacræ Apticæ Authoritte, et Actorum Rectoralium Notarius, ac Regiæ Majestatis Secretarius, et Illūis Cl. ac Adm Rndus D. M. Franciscus Matarowski Phiæ Dr et Pfr. Collegæ Minor, ac in Ecclīa Collgtas. Nicolaitanæ Canonicus ex minori Artistarum Collegio. ad 3tium. Electus est in Pro-Decanum Facultatis pro imminenti æstivo Semestri Ecclīæ ac Doctissimus D. M. Josephus Meyzel Phiæ Dr ejusq ac Matheseos Pfr. ad 4tum Electus ac nominatus est in Decanum Facultatis Philosophicæ pro futuro Semestri Hyberno Perillūis Clmūs ac Adm

#

ac Adm Rndus D. M. Josephus Szabel in Collegio Majori Phcae Dr. Math. ac Cursus Vladislaviani Rfr Legius. in Eccla Collgta Sandecen Primicerius, ac. quod Illi felix faustum q̃ sit.

Convocatio 2da.

Annô Dñi 1774tô. Die 17 Mens Aprilis.

Extradita fuit Convocatio forma et stylo solitis ad aperiendas ex ordine horas cum Lectoriis pro Lectionibus per Clasmos ac Excellntes DD. Phcae Drés et Rfres instanti semestri estivo tradendis. Cui Convocationi Dato loco et consensu, premisit sua Paterna adhortationem Perillis ac Exdmis DD M. Antonius Zolędziowski, U.J. ac Phcae Dr et Rfr. Collegii Majoris Senior Pater, Eccliis Cathedralis Cracq. Canonicq. Collgta Visliciens Scholasticus, Parochialis S. Jacobi Casimiriae Rector, Contubernii Starkiegliani Provisor, Seminarii Academico-Diocesani Prefectus, &: pro Magnifico D. Rectore protunc infirmo:& qua attente auscultata, accepta sunt hora cum Lectoriis, servato debito ordine et antiqua consuetudine. Absentes ab hac Convocatione fuere Excellntes. MM. DD Mathias Potaczowski, Joan. Nepomucenus Gawroński V. Collegae Minores. M. Antonius Schulski, M. Rzączkowski, M. Nicol. Andrinski M. Sebastianus Kapustowicz Togati. Extranei. M. Martinus Bednarski. M. Egidius Trefler. M. Sebas. Cichrom. M. Jablonski. Reverendati.

CONVOCATIO 3tia.

Annô Domini 1774to Die 13 Mensis Maji.

Extradita fuit Convocatio forma et stylo solitis. Excellntius Magistrorũ Extraneor et Ver. Aa: Ll: et Phcae Baccalaureorum ad determinandas Lectiones inchoato presenti semestri estivo, juxta prescriptum Ordinationis Facultatis Phcae audiendas. Cui Convocationi invitatis duntaxat DD. Consiliariis Facultatis, Dato loco, determinarent.

determinarunt se omnes DD. Magistri et Baccalaurei ad audiendas Lectiones juxta tenorem Novellæ Ordinationis. prout habetur in Libro Laborum.

CONVOCATIO 4ta.

Annô Dñi 1774to die vô 24 Maji Mensis.

Feria videlicet 4ta post Pentecosten extradita fuit Convocatio formâ et Stylo solitis: Ad audiendâ rationem de pecuniis per D. Decanum præcedentem unaq; Fiscarium perceptis, et ad tollendam Portem Fisci, si et in quantum se ad id extenderit habilem. Tum ad audiendam Petitionem cujusdâ Magistri se ad participationem Fisci admitti volentis. Item et de aliâ, si quæ proponentur &c. Itaq; factis Salutationibus per Perill: D. M. Andream Mortonum præcedentem Decanum, et unanimi omnium consensu datus est locus Convocationi; et Venus quisq; tulit portem Fisci secundum se contingentem. Tum Ego M. Thomas Josephus Richardson admissus sum ad participationem Fisci, absq; solemni petitione uti et tanquam Facultatis Decanus per factam mihi oblationem Gospi Evangelico similis. pro qua mihi favore præstito, gratias ago Deo T. O. M. jam vero Perillbus Dominis pro votis suffragantibus debitam gratitudinem et obligationem corde meo inscribo. In qua Convocatione retuli Decanus Librum Politicum & titulo Sphæra Cælestis Authore Joanne Casio inventum esse in Indice librorum prohibitorum, qui à tot Annis fuit in Usu, proinde decisum est ab eo amplius non uti. nisi ab habentibus facultatem legendi Libros prohibitos. Item in qua Convocatione retuli infirmitatem Ill. M. Macredæi: proinde per Sanctam Facultatem ad à Lectione hac Commutatione quod à Clasæ dispensatus est. Similiter Testimonium à Clarissimo D. Badurdeo Medico præsentatum fuit.

Joannes Casi Sphæra Cælestis caput 6

#

fuit ratione vere infirmibus Cl. Mraputowicz, qui etiam similiter una cu Cl. M. Pawlowski à tradendis Lectionibus hoc semestri sunt Dispensati propter recuperandam sanitatem. In hac Convocatione presentes, fuerunt omnes qui ad participationem Fisci pertinent. preter eos, qui in Coloniis degunt.

CONVOCATIO 5ta.

Annô Dñi 1774to die 9no Ima 7bris Mensis.

Extradita fuit Convocatio forma et Stylo solitis Imo de accipiendas Lectiones pro instanti Commutatione hyberna vacantes. 2do de accipiendas Lectiones annuas pro estivo futuro semestri in Aô. 1775to tradendas ex ordine, ac sub pena nô âdiendi hui Convocationi ex unanimi Consensu deinvento loco. ---

Ad 1mum Lectiones pro instanti Commutatione hybernatradendas acceperunt &c. M. Th: Olchowski Meteorologiã, Jl. D. Petrus Rydulski de Sensu et sensibili, D. Dn. Andr. Znaczeński Imam Classem Mathematu, C. M. Komorowski de animalibus et Plantis, C. M. Gorayski Pneumatologiã, & M. Jabłonski Mycrocosmologiã, Jl. D. M. Jarzecki Oeconomiã. Reliqui Dd. & Ll. D. D. ac Ex. M. M. Continuationem suarum Lectionum Annalium. vo Cl. Sebast. Lgorkowski Historiã Regni.

Ad 2dum Lectiones Annuas pro futuro estivo semestri in Anno 1775to tradendas acceptæ sunt huiusmodi: M. Th: Olchowski accepit Ethicam, Jl. D. M. Jagielski Cursum Mathematicum, J. D. M. Jezierski Pneumatologiã, Jl. D. M. Lasicz Rhetoricã Sacram, Jl. D. M. Łotaczewski Mycrocosmologiã, Jl. D. M. Rydulski de Sensu et sensibili: J. D. M. Matanowski Imam Classem Mathematu, C. D. M. Komorowski Arithmeticam vulgarem, C. D. M. Pawłowicz Dialecticam, C. D. M. Wtynski Meteorologiã, C. D. M. Meysel Continuationem Classis 4tæ Mathematu, C. D. M. Tylkowski de Animalibus et Plantis C. D. M. Jarzycki Phiam

#

Philosophiæ Eclecticæ, & M. Goraysci, Historiæ Veterum & M. Michorowski Politicæ. & M. Jablonski Controversias Peripateticas Ll. D. M. Igrotzki in Absentia: Oeconomiæ Continuando & M. Sebastianus Terminos Distinctionum. & M. Stoczinski Historiæ Phicæ. Absentes ab hac Convocatione fuere & Cl. & M. M. Frzcinski M. Antonius de la Melin Klgetkowski M. Stoczinski M. Bednarski M. Cohron M. Jerusyn Ll. Phicæ Drs. &c.

CONVOCATIO 6ta.

Extradita fuit Convocatio Adsit supra 1744to & 7bris Mens. formâ & stylo solitis tmo & investiendæ D. Decanus pro alias in anteactis pro imminenti semestri hyberno. 2do ad eligendos DD. Facultatis Philosophicæ Consiliarios. 3tio. ad eligendæ D. Pro-Decanus Facultatis. 4to ad nominandum sive eligendæ D. Decanus pro futuro semestri æstivo.

Cui Convocationi dato loco et unanimi consensu DD. Magistrorum et Professorum Facultatem Artisticam regentium gratis ad tmum prescripto in statuto, recepto et observato more investitus est in Decanum Facultatis Artisticæ pro semestri hyberno Perillustris Atmus et Adm Rdus Dnus M. Josephus Rabel Phiæ Dr et Regius in Collegio Majori Cursus Ad decim Lauren Phicæ Professor Ecclesiarum Collegiatæ de Sandecz Primicerius &c quod regimen sit felix faustum sit condicitus apprecatur immed.

Ad M. D. T. O M. Gloriam B V M. et SSS. Tet V cedant omnia et quæ hic decisa atque declarata sunt hocce Decanatu primo M.

Ths Jos. O. S. D et P. Colli Nous &c

In Nomine Domini Amen.

Decanatu Secundo

M. Josephi Thomæ Szabel, Philosophiæ Doctoris, ejusdemq in Collegio Majori Regii, ac Cursus Vladislaviani Professoris, Ecclesiarum Collegiatarum; Sandecensis Primicerii, Stæ Annæ Archidiaconi interea Artistarum Decani, ea quæ sequuntur, per Conclusiones Inclytæ Facultatis Philosophicæ definita & declarata, atq; fideli calamo manuq; propria sui interea Decani ad Posterorum notitiã & informãonẽ sunt adnotata.

Convocatio 1ma.

Anno Domini 1774to, Die 7ma Mensis Octobris. Sub Actu Convocationis per immediatum D. Decanum extradita & celebrata investitus et inauguratus in Decanum Facultatis Philosophicæ pro imminenti Semestri hiberno; processi ad resolvenda sequentia puncta Convocationis, ordine illo, quo posita fuerunt. Et quidem Ad 2dum. Electi sunt in Consiliarios Facultatis Philosophicæ, ex Collegio Majori; idq; vigore reservationis loci; Perillris A. R. D. M. Andreas Sleczkowski Phiæ Doctor, ejusdemq Regius & Tylicianq Eloquentiæ in Collegio Majore Profr, Collegiatæ Stæ Annæ Cancellarius &c. ex Minori võ Collegio Illris et A. R. D. M. Petrus Rydulski Phiæ Doctor & Profr SS. TO. Canonicq &c.
Ad 3tium. In Pro-Decanum Facultatis pro imminenti Semestri hiberno electus est Illris A. R. D. M. Franciscus Matawowski Phiæ Dr. Cursus Vladislaviani Profr, Collega Minor &c.
Ad 4tum. Nominatus & electus est in Decanum Facultatis Artistarum pro futuro æstivo Semestri Is idem Illris D. M. Franciscus Matawõski. Quod Illi felix faustumq sit.
Absentes ab hac Convocatione; Perillris A. R. D. M. Adamus Jagielski, in Dimensione, Illris A. R. D. M. Franciscus Kolendowicz in Beneficio, Illris A. R. D. M. Mathias Potaczewski, extra Urbem, commorantes.

Convocatio 2da.

Anno Domini 1774. 9. Mensis Obris extradita fuit Convocatio forma & stylo solitis ad accipiendas ex ordine horas et Lectoria pro Lectionibus per CC. ac EE. DD. Phiæ Doctores et Professores instanti hiberno Semestri tradendis. Cui Convocationi dato loco; pro Magnifico D. Rectore interea debili, præmisit suam Paternam adhortationem Perillris Clarmg & Admꝰ Rndus D. M. Josephus De-Clos Sæ Theologiæ Doctor et Profr, Ecclesiarum; Collegiatæ Sti Floriani Decanus, in Nasiechowice Curatus, &c. qua attentè auscultata acceptæ sunt horæ cum Lectoriis, servato debito ordine, & antiqua consvetudine. Absentes ab hac convocatione fuerunt seqntes; Perillris C. et A. R. D. M. Adamus Jagielski Jllris M. Franciscus Kolendowicz, Jllris M. Mathias Potaczewski, ob legalitates in anterioni Convocatione annotatas, & Excellens M. Adalbertus Michonski.

Convocatio 3tia.

Aº Dni. 1774º. 9. Mensis Novembris extradita fuit Convocatio Excellentium Magistrorum Extraneorꝝ, necnon Venerabilium AA. LL. & Phiæ Baccalaureorꝝ, ad determinandum Lectiones inchoato præsenti Semestri hiberno per eosdem juxta Præscriptum Ordinationis Facultatis nostræ audiendas. Cui Convocationi, invitatis duntaxat DD. Consiliariis Facultatis; dato loco, omnes DD. Magistri & Baccalaurei in eadem Convocatione praesentes determinarunt se ad Lectiones audiendas, de & super quo plena habetur informatio in Libris Laborum. A qua tamen Convocatione absentes fuerunt Excellentes M. M. Antonius Komorowski, Antonig Schulski, Adalbertus Ktossowski, Andreas Trzcinski, quorum nonnulli postea privatim in Residentia Decani, data excusatione absentiæ; seve ad audiendas Lectiones determinarunt. prout videre est in memorato Laborum Libro.

Convocatio 4ta.

Anno Domini 1774. Die verò 19. Mensis Novembris ex:

tradi

dita fuit Convocatio CC.DD. de Fisco participantium, sty:
lo & forma solitis. Cui concordi omnium voce dato loco; Feci
informationem de reposito per antecedaneum D. Decanum in
manus meas peculio, tam Cæcum, quam Fiscum Indytæ Fa:
cultatis concernente, Rationibusq́ tam Perceptorum, quàm
Expensorum rite ac exactè conscriptis. quæ in continenti
approbatæ sunt. Quamvis autem in eâdem Convocatione
debuisset unusquisq; qui se habilem ac idoneum sentit;
partem Fisci tollere, attenta nihilominus exiguitate Proven:
tus, & modica ad dictum Fiscum importantia; ejusmodi
Dismembratio ad futuram Convocationem dilata est.

Convocatio 5ta.

Aº Dñi. 1775º = Die verò 10. Mensis Februarii extradita
fuit Convocatio stylo et forma solitis, idq́ ad eligendum D. De:
canum pro imminenti æstivo Semestri.
Cui Convocationi dato loco; Quamvis quidem juxta novellæ
Facultatis Ordinationem in Convocatione hìc ordine primo
posita, sub die scilicet 7ma Mensis Octobris celebrata, electq
fuerit in Decanum Illnis Clar. Th. Franciscus Matawowski
Collega Minor, quia tamen successu temporis ad regimen con:
tubernii DD. Jurisperitorum, ac proinde ad labores in Consul:
tissima Facultate ferendos, assumptus est, ac tandem in nuper
celebrata Convocatione Facultatis nostræ Boni Ordinis vocita:
ta eundem Decanalem Magistratum resignavit, ab electioneq
sua recessum officiosè fecit, idcirco occurrente ejusmodi vacati:
one; habitaq́ ratione Collegiorum turni; dictam Decanalem
Functionem Illustris Clar. & A.R.D. Th. Andreas Znaczekski
Phiæ Doctor, Matheseos in Minore Collegio Profr, Sæ. Annæ Ca:
nonicus petiit, & suffragantibus sibi concordibus omnium
votis; obtinuit. Quod ut ei felix faustumq́ sit, ex animo precor.

Convocatio 6ta.

Aº Dñi 1775º Die 12. Mensis Martii extradita fuit Con:
vocatio stylo et forma solitis, idq́ ad accipiendas ex ordine Le:
ctiones illas, biennales, quæ Deo dante uno abhinc Anno legen:
dæ erunt. Item ad alias, si quas permutare, aut de novo va:
cantes accipere contigerit. Cui Convocationi dato loco; acce:
ptæ sunt Lectiones biennales Aº. 1776º. Semestri æstivo inchoand



sequentes. Videlicet, ego Decanus accepi 1mam Classem Scientiarum Mathematicarum, M. Adamus Jagielski accepit Usum Tabularum motuum Cælestium Cassini, M. Andreas Znaczeński 2dam, M. Josephus Meyzel, 4tam, M. Stanislaus Kruszynski 3tiam Classem Scientiarum Mathem:
Ex Permutatis autem, & vacantibus, acceptæ sunt seqntes.
M. Franciscus Kolendowicz accepit Ethicam,
M. Joannes Ambrożewicz de Sensu & Sensibili
M. Mathias Potaczewski Pneumatologiam.
M. Andreas Czucki Terminos Distinctionum.
M. Sebastianus Czaputowicz Arithmeticam.
M. Sebastianus Rączkowski Macrocosmologiam
M. Nicolaus Studzinski Microcosmologiam.
M. Egidius Trefler Elementa Euclidis.
Quæ quidem annuales Lectiones sequenti immediate Estivo Semestri à respectivis suis Professoribus inchoabuntur.
Ab hac Convocatione absentes fuerunt sequentes EE. MM. scilicet, M. Antonius Komorowski, M. Antonius Schulski, M. Adalbertus Kłossowski, M. Andreas Trzcinski.

Convocatio 1ma.

In eadem accipiendarum Lectionum Convocatione ex mente V. Communitatis Collegii Majoris intimavi Excellentibus DD. MM. extraneis proximè vocandis duas Conclusiones per eandem V. Communitatem in materia Vocationis latas, Quarum tenor dever: bo ad verbum sequitur estq' talis „ Anno Domini Millesimo Septingentesimo Septuagesimo Quarto, Die 10. Mensis Januarii. In Convocatione Collegii Majoris ex Puncto ad Stum = In posterum autem censuit V. Communitas reassumendâ esse circa Vocationes ad Collegia faciendas Conclusionem Almæ Universitatis Anno Domini 1674. die Sexta Mensis 7bris latam, cujus Conclusionis hæc habentur formalia = In Vocationibus ad Majus & Minus Collegium Concursus fiat per noviter Vocandos in Disputatione, vel Scriptione, vel Declamatione. Ad Disputationem ejusmodi invitetur Rector, Seniores Patres; & Collegiorum Communitates, Sufficientiaq; Scientiæ, sive in Philosophia, sive in Oratoria Facultate, Mathesi, Poësi, Linguis, spectetur in Vocando. = &c. atq; decre:

vit,

vit, ut deinceps Excellentes Professores praviè ad Vocationes
suam, publicum ingenii sui specimen pr ejgmodi actg exhibeant.
Annô Domini Millesimo Septingentesimo Septuagesimo
Quintô Die Octava Mensis Martii. In Convocatione Colle:
gii Majoris ex Puncto ad 2dum = Visum est Venerabili Com:
munitati insistendum esse Conclusioni Ao. Dni 1774to
die 10. Mensis Januarii lata, simulg placuit, ut iterum Con:
clusio Almæ Universitatis 161gno Q. 6ta Mensis Septem:
bris lata, ac in eadem Conclusione Collegii Majoris dicto An:
no 1774. Q. 10. Januarii allegata, reassumeretur, ac ad effe:
ctum deduceretur. In quem finem easdem Conclusiones in
Scripto per Extractum censuit esse intimandas tam Colle:
gio Minori, quàm aliis Extraneis Professoribus proximè
vocandis, quas sic intimatas, imprimis Cl. Præpositg Colle
gii Minoris aliis Professoribus sui Collegii denunciabit,
ac, ut earum in posterum memoria vigeat, Successoribus,
etiam perspecta ac manifesta fiat, necnon ut tenor & obli:
gatio servetur, Statutis, vel Conclusionibus Domus suæ
easdem inseri curabit. Jam verò Cl. Decanus Facultatis
Philosophicæ ad præsens, Excellentibus Professoribus Extra
neis proximè vocandis, aut per Convocationem, aut pri:
vatim ad se vocatis, deferet, quæ ad informationem Po:
sterorum Statutis aut Conclusionibus Facultatis Philoso:
phicæ inscribenda erunt, ut earum vigor supervenienti:
bus annis minimè desinat, aut oblivione prætermittatur.
Ex Libris Conclusionum et Actis Collegii Majoris Univer:
sitatis Cracoviensis Anno Domini Millesimo Septingente
simo Septuagesimo Quinto Die Nona Mensis Mar:
tii extradt et Sigillo ejusdem Collegii Majoris communiti.

Convocatio 1ma.

Anno eodem 1775. Q. 22. Mensis Martii extradita fuit
Convocatio Stylo et forma solitis idg in ordine ad resol:
venda sequentia Puncta. 1mò. Ad videndum præsentari
quosdam Juvenes, heri jam tentatos in artibus. & an Exa:
men iisdem aperiendum? ad consequendam Amam Lau:
ream in bonis disciplinis. 2o ad eligendos iisdem DD. Exa:
minatores. Tum ad alia, si qua proponentur.

Cui Convocationi dato loco ex unanimi consensu ôium;
Ad 3tium. Præsentati sunt quatuor Juvenes heri jam in
artibus tentati, Examenque iisdem apertum.
Ad 2dum. In Examinatores electi sunt; ex Collegio Ma:
jori Perillris Clarmus & A.R.D.Th. Andreas Sleczkowski
Phiæ Dr. Tyliccianus Eloquentiæ Profr, Ecclesiarum Colle:
giatæ Curelouiensis Scholasticg, Sæ Anna Crac. Cancel:
larius, Ilcussiensis Præpositus, idq; vigore reservationis
loci stante sua Decanali Magistratu factæ.
Ex Collegio Minori Illris Clarmus & A.R.D.Th. Petrus
Rydulski Phiæ Dr. & Profr, SS.OO. Cracoviæ Scheffero:
vianus Canonicg Alumnorum Seminarii Director.
Absentes ab hac Convocatione fuerunt Th.Th. Mathias
Potaczewski, exposita inante sua legalitate Decano:
Th. Antonius Komorowski, Ignatius Pawluskiewicz, Jo:
sephus Ktosinski, Sigismundus Wtynski, Antonig Schul:
ski, Gaspar Gorayski. non significata absentiæ suæ ratione.

Convocatio Octava.

Aº Dnⁱ 1775: Die 22. Aprilis extradita fuit Convoca:
tio Stylo & forma solitis 1mò. Ad interloquendum de
DD. 1ma Laurea Candidatis. 2do. Ad investiendum D.
Decanum jam aliàs inante electum, pro imminenti Seme:
stri æstivo. 3tiò. Ad eligendos DD. Facultatis Consiliari:
os. 4tò. Ad eligendum D. Pro-Decanum. 5tò. Ad nomi:
nandum sive eligendum D. Decanum pro futuro Se:
mestri hiberno. Tum ad alia, si qua proponentur.
Cui Convocationi dato loco ex unanimi consensu omniu;
Ad 1mum. Feci informationem Indytæ Facultati:
novissimis hisce temporibus Sex Juvenes intentio:
nem suam accedendi ad Primam in Artibus Li:
beralibus & Philosophia Lauream manifestasse,
atq; mihi juxta praxim & consuetudinem præsenta:
tos esse: eorumq; priores tres, Tentamen, sed nondum
Examen, posteriores autem itidem tres, tum propter

Festor

Festorum Paschatis incidentiam, tum propter alias circumstantias, neque Tentamen subiisse.
Quocirca, matura super hisce omnibus deliberatione prahabita; ne in ejusmodi negotio Inclyta Facultas iterum fatigari & congregari deberet, quemadmodu Tentamen & Examen cum dictis Juvenibus peragendum præsentaneo Semestris hiberni Officio, Domi: nisq; Examinatoribus in præcedenti immediatè sub Die 22da Mensis Martii Convocatione electis com: missum est, ita ego in Promotorem eorundem electus sum. Ad 2dum. Præscripto in Statutis, recepto & observato more investitus est in Decanum Facultatis Artisti: ca pro imminenti Semestri æstivo Illustris Clarmg & Adm Rndus D. M. Andreas Znaczekski Phiæ Doctor Matheseos Professor, Collega minor, Ecclesiæ Col: legiatæ Sæ Annæ Canonicus, Contubernii Regio-Jagel: loniani Senior. Quod Ei felix faustumq; sit.

Ad Majorem DEI Gloriam.

Decanatu Imo

M. Andreæ Aloysii Znàczekski Phiæ Doctoris, Ejusdemq; et Matheseos Professoris, Collegæ Minoris, Ecclesiæ Collegiatæ Sanctæ Annæ Canonici, Contubernii Regio-Jagelloniani Senioris, interea Artistarum Decani, ea quæ sequuntur, per Conclusiones Inclytæ Facultatis Philosophicæ definita ac declarata fideli calamo, manuq; propria sui interea Decani anno, facta sunt.

Convocatio Xma.

Anno Domini X775 die 22 Aprilis.

Sub Actu Convocationis per immediatum D. Decanum extraditæ et celebratæ investitus in Decanum Facultatis Philosophicæ pro imminente Semestri Æstivo, processi ad resolvenda sequentia puncta Convocationis ordine illo, quo posita fuerunt. Et quidem

Ad 1mum Electi sunt in Consiliarios Facultatis Philosophicæ, ex Collegio Majori Ven. A.R.D. M. Josephus Szabel Phiæ Dr. Cursus Vladislaviani Bfr, Collegiatus S. Annæ Archidiaconus, Sandecensis Primicerius. Ex Collegio Minori Illustris A.R.D. M. Mathias Botaczewski Phiæ Dr et Bfr, Ecclesiæ Collegiatæ S. Annæ Canonicus reservato mihi Decano loco, utpote quem tertium Collegebat ex Minori Collegio.

Ad 2dum In Pro Decanum Facultatis pro imminente Semestri Æstivo electus est Clarus A.R.D. M. Ignatius Pawluskiewicz Phiæ Dr et Bfr, in Ecclesia Cathedrali, Universitatis Syndicus, Contubernii Starinciadæi Senior.

Ad 3tium Electus est in Decanum pro futuro Semestri hiberno Ven. A.R.D. M. Franciscus Kolendowicz Phiæ Dr et Bfr, Collega Major, Collegiatæ S. Annæ Canonicus, in Strzyżow et Kleczą Curatus &c.

Sub puncto: Tum ad alia proposui Inclytæ Facultati: Deum tantum esse Magistros, quibus ex munere incumbit absolvere Actus ordinarios Sabbathinos in Lectorio Superiori, adeoq, quomodo Actus isti per hoc Semestre æstivum ordinandi sint, consilium proposui. Et responsum est: conferendum esse cum DD. Magistris Togatis illis, qui intra alternum elapsum Lunares Disputationes ex reliis Lectionibus

reiduum

rendum absolverunt, suscipierentne in locum earum diebus Actus Sabbathinos? quod ubi recusatum, ita annuentibus Universitatis Patribus, et Magistris praefatis consentientibus ad effectum deductus est.

Convocatio 2da

Anno Dni 1775 die 23 Mensis Aprilis extradita fuit Convocatio stylo et forma solitis ad audiendas ex ordine horas et Lectoria pro Lectionibus per C.C. et E.E. D.D. Phie Dres et Bres insuante Astivo Semestri tradendis. Cui Convocationi dato loco, Magnificus Cyrill. Ct. et A.R.D. M. Antonius Krzyanowski S. Theologiae Dtr et Bfr, Canonicus Collegiatae S. Floriani Praepositus, Universitatis Senior Pater et Rector praemisit Patrum adhortationem, qua attente auscultata aucepta sunt horae cum Lectoriis servato debito ordine et antiqua consuetudine.

Absentes à Convocatione fuere M.M. Josephus Ktosinski, Antonius Schuski, Adalbertus Ktospowski, Nicolaus Studzinski, Sebastianus Cochron, Religiosi absentes notificarunt propriam suam absentiam.

Convocatio 3tia

Anno ut supra die 20 Maji celebrata fuit Convocatio EE. DD. Magistrorum Extraneorum et VV. DD. Art. LL. et Phie Baccalaureorum ad determinandum Lectiones praesente Semestri astivo per Eosdem juxta praescriptum Ordinationis Novellae audiendas. Cui Convocationi, invitatis duntaxat Consiliariis Facultatis, dato loco, omnes DD. Magistri et Baccalaurei in eadem Convocatione praesentes determinarunt se ad Lectiones audiendas, ut habetur in Libris Laborum.

Absentes fuerunt EE. DD. MM. Antonius Komorowski, Josephus Ktosinski, Sigismundus Wyszki, Andreas Czuski, Antonius Schulski, Caspar Sorayski et VV. DD. Baccalaurei:

Jacobus Jarowski, Barthlomaeus Karowski, Felix Radwański, Joannes Zielenski, Josephus Morawiecki, Mathias Karski, Joannes Szebrzyński, Melchior Stawicki cum Scitu, Laurentius Lojowski.

Convocatio 4ta.

Anno Dni 1775 Feriâ 4tâ post Pentecosten data fuit Convocatio Forma et Stylo solitis. 1mo Ad audiendam rationem de pecuniis per D. Decanum praecedentem usq; Fiscarium perceptis, et ad tollendam partem Fisci, si et in quantum ve ad id sentit habilem. 2do ad audiendam petitionem cujusdam Magistri ve ad participationem Fisci admitti volentis. Itaq; factis rationibus per Ven. D. M. Andream Skrzetuski praecedentem Decanum datis et lotis Convocationi, et unusquisq; tulit partem Fisci ve se concernentem. Ad 2dum. Ego Ill. Andreas Stoyenius Enarratebatur admissus cum ad participationem Fisci absq; solenni petitione uti et tanquam Facultatis Decanus per laudatum oblationem gratiosi. Pro quo beneficio debitas egi gratias, memoriamq; ejus gratam me habiturum promisi.

Convocatio 5ta

Anno ut supra die 9 Julii extradita fuit Convocatio et die sequente celebrata, ad audiendam petitionem DD. Licentiatorum ad ultimam determinationem admitti postulantium tum ad eligendum Ipsis Fiscarium et Promotorem. Cui Convocationi dato loco: Audita fuit petitio DD. Licentiatorum, quibus ad ea Promotorem decuit Ven. Ill. Ch. A. R. D. M. Andreas Skrzetkowski Phiae Dtr, Tyrocinium Orator, tempore Examinis Decanus erat. In Fiscarium vero Ven. Ill. A. R. D. M. Franciscus Holendowicz Phiae Dr et Pfr. Collega Major &c.

Convocatio 6ta.

Anno ut supra die 21 extradita fuit Convocatio Styló et formâ solitis die sequente celebranda imo Ad recipiendum Juramentum à M. Carolo Weys Phiae Dtre

jam alias Facultati Philosophico incorporato. 2dò Ad
incipiendas Lectiones Annuales ex ordine, futuro, De-
dante, Semestri Estivo inchoandas. 3tiò Ad permutan-
das vel de novo incipiendas Lectiones vacantes sequenti
immediatè Semestri hyberno tradendas. Cum ad alia ut &c.

Cui Convocationi dato loco: Ad 1mum Præscribit Ju-
ramentum consuetum M. Carolus Weys jam antea
Facultati incorporatus. Ad 2dum Accepta sunt Lectiones
Annuales futuro Semestri Estivo inchoande videlicet:

M. Joannes Ambrozewicz per Plenipotentem accepit Pneuma-
tologiam.

M. Mathias Podaczewski Lectionem de Sensu et Sensibili.

M. Ignatius Carolusiewicz privatim Microcosmologiam.

M. Josephus Ktosinski Terminos Dissipectionum.

M. Sigismundus Wlynski de Animalibg & plantis privatim.

2 M. Mathias Lyskowski Ethicam.

M. Vincentius Smaczninski Physicam M. Alberti.

M. Adalbertus Michonski Rhetoricam Sacram.

1 M. Andreas Czuski privatim Macrocosmologiam

M. Gaspar Lorayski Historiam Regni.

M. Carolus Weys Meteorologiam.

Jam vero ex Vacantibus pro hyberno immediatè sequente
Semestri accepit M. Carolus Weys compendium Histo-
riæ Philosophicæ. M. Sebastianus Czochron Arithmeticæ
Proportionum privatim.

Absentes fuerunt: M. Romualdus Laskiewicz, M. Joan-
nes Ambrozewicz, M. Antonius Komorowski, M. Ignatius Ca-
rolusiewicz, M. Sigismundus Wlynski, M. Andreas Czuski,
M. Sebastianus Czapurowicz. M. Adalbertus Ktosowski, M.
Stanislaus Kruszynski, M. Nicolaus Stadzinski, M. Sebastia-
nus Czochron, M. Adalbertus Jabtonski infirmus.

Anno ut supra die 7 Octobris celebrata fuit Convocatio ad videndum presentari quosdam Juvenes jam tentatos, examenq; aperiendum ad consequendum Imam Lauream in bonis Disciplinis, nec non ad eligendos DD. Examinatores istorum Juvenum. Tum ad alia &c. Cui Convocationi dato loco presentati sunt Inclytae Facultati duo Juvenes jam tentati, examenq; Illis apertum est, Sed quia tardum duxerunt, ideo conformiter Conclusioni A.D. 1766 d. 12 Martii lata V. Officio examen commissum est, casu quo vel plures audirent, et numerum ternarium superarent, et deputati sunt Examinatores Perill. D. M. Franciscus Kolendowicz, et Ill. D. M. Joannes Ambrożewicz reservato mihi loco, utpote quem tunc temporis gerebat. In eadem Convocatione data est mihi Decano facultas promovendi privatim hos Juvenes; si plures fuerint, quam 3 promovendi publice, semper tamen salvo loco Illis, qui antecedaneo D. Decano praesentati sunt, sed nedum ob justas causas promoti. Absentes fuerunt sed pro ob culpam Bedelli. M. Adamus Jagielski, M. Antonius Komorowski, M. Ignatius Carolusiewicz, M. Josephus Ktosiński, M. Sebastianus Czaputowicz, M. Andreas Cyankiewicz, M. Josephus Mieszyński, M. Andreas Trzciński, M. Stanislaus Kruszyński, M. Gaspar Gorayski.

Convocatio 7ma.

Anno Dni ut supra die 13. Octobris extradita fuit Convocatio. Stylo et forma solitis 1mo Ad investiendum D. Decanum jam alias ante electum pro imminenti hiberno Semestri. 2do Ad eligendos DD. Facultatis Consiliarios. 3tio Ad eligendum D. Pro-Decanum. 4to Ad nominandum sive eligendum D. Decanum pro futuro Semestri Aestivo. Tum ac

alia si quæ proponentur. Qui Convocationi Datæ Loco ex unanimi consensu omnium

Ad Imum Præscripto in Statutis recepto et servato more investitus est in Decanum Facultatis Artistarum ea pro imminenti Semestri hiberno Perillustris Clarissimus et Admodum Reverendus Dominus M. Franciscus Kolendowicz Philosophiæ Doctor et Professor, Collegæ Major Ecclesiarum Collegiatarum Visliciensis Decanus, S. Annæ Cracoviæ Scholasticus, in Strzyżow et Klecza Curatus &c. &c. Quod ei felix, faustumq; sit.

Ad. M. D. Ql.

Decanatu Secundo.

M. Francisci Stanislai Kostka Kolendowicz Philosophiæ Doctoris, ejusdemq; in Collegio Majori Regii Professoris, Ecclesiarum Collegiatarum Visliciensis Decani, S. Annæ Scholastici, Parochialium in Strzyżow & Klecza Curati, Approbandorum ad Beneficia in Regno Lodomeriæ Examinatoris, interea Artistarum Decani, ea quæ sequuntur per Conclusiones Inclytæ Facultatis Philosophicæ definita & declarata, atq; manu propria ad Posterorum notitiam & informationem sunt adnotata.

Convocatio 1ma.

Anno Domini 1775. Die 13. Mensis Octobris Sub Actu Convocationis per immediatum D. Decanum extradita & celebrata investitus & inauguratus in Decanum Facultatis Philosophicæ pro imminenti semestri hiberno, ad resolvenda sequentia puncta Convocationis processi ordine illo, quo extradita fuere. Et quidem ad 1dum Electi sunt in Consiliarios Facultatis Philosophicæ ex Collegio Majori Perillris A. R. D. M. Adamus Jagielski Phiæ Dr Matheseos Prfs Ecclesiarum Collegiatarum S. Anna Præpositus, S. Georgii in Arce Crac. Custos Collegiatus Major. &c. ex Minori verò Collegio Illris Cl. & Admdi Rdus D. M. Andreas Znaczelski Phiæ Dr Matheseos Prfs Ecclesiæ Collegiatæ S. Annæ Canonicus Contubernii Jagellonici Senior &c.

Ad 2dum in Pro. Decanum pro imminenti semestri hiberno electus est Cl. D. M. Andreas Czecki Philosophiæ Dr ac Prfs Contubernii Philosophorum Prfs.

Ad 4tum Nominatus & electus est in Decanum Facultatis Artistarum pro futuro æstivo semestri Illris Cl. D. M. Joannes Ambrożewicz Phiæ Dr Collega Minor, Ecclesiæ Collegiatæ S. Annæ Canonicus. Quod illi felix faustumq; sit.

Convocatio 2da.

Anno Dñi 1775. d. 15. Mensis 8bris extradita fu
it Convocatio forma & stylo solitis ad accipiendas
ex Ordine Horas & Lectoria pro Lectionibus per CC.
ac EE. DD. Philosophiæ Doctores & Prfes instanti hi
berno semestri tradendis.

Cui Convocationi dato loco, pro Magnifico D Re
ctore interea debili præmisit suam Paternam adhor
tationem Perillustris Clarissimus & admodum Re
verendus D. M. Josephus De Clos Sæ Theologiæ
Doctor & Professor, Ecclesiarum Collegiatæ S. Flori
ani Decanus, in Nasiechowice Curatus, Contubernii
Philosophorum Provisor ac Classium Novodworcianar,
qua cum reverentia excepta, accepta sunt hora cum
Lectoriis servato debito ordine, & antiqua consuetu
dine.

Convocatio 3tia.

Anno Dni 1775. Die 9. Mensis Novembris ex
tradita fuit Convocatio Excellentium Magistrorum
Extraneorum, necnon Venerabilium AA LL. & Phiæ
Baccalaureorum ad determinandum Lectiones
inchoato præsenti Semestri hyemali per eosdem
juxta præscriptum Ordinationis Facultatis Nostræ
audiendas. Cui Convocationi, invitatis duntaxat
DD. Consiliariis Facultatis; dato loco, omnes DD.

Magistri & Baccalaurei in eadem Convocatione
praesentes determinarunt se ad Lectiones audiendas
super quo plena habetur Informatio in Libro Labo.
rum.

Absentes ab hac Convocatione erant alii, praeter eos
qui in Matrica Laborum sunt descripti, Cl. vero
M. Pawlestkiewicz absentiae suae causam exposuit.

Convocatio 4ta.

Anno Dñi 1775 Die 19. Mensis Novembris ex
tradita fuit Convocatio CC. DD. de Fisco partici.
pantium stylo & forma solitis. Cui concordi sin.
gulorum voce dato loco; feci Informationem de re.
posito per antecedaneum D Decanum in manus me
as peculio, in toto, & cum, juxta Regestra Inclytae Facul.
tatis concernente, Rationibusq; tam Perceptorum
quàm Expensorum ritè ac exacte confectis ac anno.
tatis, quae in continenti approbatae sunt. Factae etiam
sunt Rationes per me uti et tanquam Fiscarium ad
Fiscum VV. DD Secundae Laureae Candidatorum in
ante Deputatum, quae approbatae sunt, & ex Fisco tu.
lit quisq; suam partem juxta Regestra Dismembratio.
nem Facultatis Philosophicae.

Convocatio 5ta.

Anno Dñi 1776. Die 12. Mensis Martii extradita fuit Convocatio stylo & forma solitis idq; ad accipiendas ex ordine Lectiones biennales illas, quas Deo dante uno abhinc Anno legenda erunt. Item ad alias, si quas permutare, aut de novo vacantes pro futuro semestri accipere contigerit.

Cui Convocationi dato loco; acceptae sunt Lectiones biennales Anno 1777. Semestri Astivo inchoandas sequentes. Me Decanum per Convocationem Boni Ordinis astivo semestri signatum, & in Convocatione Almae Universitatis electum Cursus Vladislavianus tradendus ac inchoandus hoc Semestri imminenti tetigit, ac in futurum per biennium continuandus. M. Adamus Jagielski accepit Primam Classem Matheseos.

M. Josephus Szabel accepit Continuationem Classis primae Matheseos.

M. Andreas Znaczeckbi Continuationem Secundae Classis Matheseos.

M. Josephus Meyzel Tertiam Classem Matheseos.

M. Stanislaus Kruszynski Atam Classem Matheseos.

M. Xaverius Ryszkowski Secundam Classem Matheseos.

Ex permutatis autem & Vacantibus acceptæsunt Lectiones sequentes.

M. Romualdus Lastiewicz accepit Commentarium in Dialecticam.

M. Sebastianus Czaputowicz Politicam.

M. Nicolaus Studzinski Controversias Peripateticas.

M. Sebastianus Czochron Continuationem Arithmeti: cæ Proportionum, cum additamento de Usu Cir. cini Proportionum.

M. Adalbertus Jablonski Arithmeticam Vulgarem in integris & fractis.

M. Nicodemus Kobylecki continuationem Geographiæ Historicæ ac Politicæ.

M. Antonius Muszynski Elementa Euclidis

M. Bartholomæus Karonski Historiam Philoso. phiæ.

M. Felix Radwanski Architecturam Civilem.

M. Joannes Sniadecki Algebram.

Quæ quidem annuales Lectiones à suis Professoribus imminenti hoc Semestri inchoabuntur Æstivo.

Absentes ab hac Convocatione fuere M. Josephus Klosinski, Gaspar Gorayski & Andreas Bagnowski.

Convocatio 6ta.

Anno quo supra & Die extradita fuit Convocatio per

ma & stylo solitis Ii ad videndum presentari quosdam Juvenes jam tentatos examenque aperiendum ad obtinendam per eos primam Lauream in bonis disciplinis. 2i ad eligendos DD. Examinatores eorundem Juvenum examen Baccalaurea tus subire volentium, si & in quantum plures ac ceperint. Tum ad alia si quæ proponentur.

Cui Convocationi dato loco ex unanimi omnium consensu. Ad 1mum Præsentati sunt Tres Juvenes jam tentati, examenq; iis apertum

Ad 2dum vigore Conclusionum jam antè latarum & consuetudinis moderna quoniam solùm Tres sunt præsentati, eorum examen V. Officio Facultatis Philosophicæ moderno est commissum, si et in quantum plures non accesserint. Si verò plures præsentabuntur Candidati, tunc ad illorum & horum indolem explorandam electi sunt Examinatores Jl. Ires CC & Adl dis D. D. M. Petrus Rydzelski, Collegiata SS. Ob. Szeflerovianus ex Majori, & Joannes Ambrozewicz Scæ Annæ Petritianus Canonici ex Minori Phicæ Dres & Prfres salvo loco presentis Decani, quem turnus tangebat.

Convocatio 7ma.

Anno Dñi 1776. Die 1ma Mensis Aprilis extradita

fuit Convocatio stylo & forma solitis ad eligendū novum Decanum Facultatis Artistarum pro instanti Commutatione Estiva post Resignationem Officii Decanatus nuper ab Illri Cl. & A. R. D. M. Ioanne Ambrożewicz Phiæ Dre & Profre Collega Minore, Eccle. vel Collegiata S. Anno Canonico jam in ante juxta Novellam Ordinationem in Decanum Facultatis Philosophicæ signato & nominato, certis de causis factum. Cui Convocationi dato loco lecta sunt Rationes & Causæ permoventes Jl. Cl. Ambrożewicz, quibus inductus fuit ad Resignationem Honoris Decanatus, nimirum 1mo quod hoc Munus ex Collegio Minori jam gesta. verit. 2o quod illud nisi ob defectum Professorum ac paucitatem Collegarum Minorum post finitum turnum susceperit. 3tio quod in Rusiam ob negotia sua Domestica Magnifico D. Rectori exposita profecturus sit. 4o quod in absentia aliorum Professorum Collegarum Minorum eo tempore a Convocatione ad Muneris acceptaverit, cum alii licet presentes Cracoviæ pro Convocatione non condescenderint, licetsi eos turnus tangeret, maxime ii, qui adhuc Munus Decani non portabant, quamvis aliquot annos in Collegio commorent. 5o quia id Officii propterea suscepit, quod alii brevi ad Collegium Minus Responsuri eo tempore Cracoviæ presentes non fuerint. Inclyta Facultas Philosophica auditis Rationibus supraposititis nominavit et elegit in Decanum Facultatis Philosophicæ Jlrem Cl.

D. M. Nepomucenum Trąbski Phiæ Doctorem ejus. dem Professorem Collegam Minorem Vocatum, Eccle siæ Collegiatæ S. Annæ Canonicum, uti jam brevi pro Collegio Minori Responsurum, quod illi felix fau. stumq; sit. Absentes ab hac Convocatione fuere Illrĉ Cl. Laskiewicz & Ambrożiewicz ex Collegio Minori, quorum uterq; Pśens fuit Cras. Pawłuskiewicz Wiśniewski Kłosiński. Krasiński Kruszyński. CC. vero Wiśniewski & Tyłkowski se legitimârunt.

Convocatio 8va.

Anno Dñi 1776. Die 20. Mensis Aprilis data fuit Convocatio stylo & forma solitis ad videndum præsenta. ri Personas pro Gradu Baccalaureatus in Artibus jam examinatas, & privatim susceptas, item ad eligendum Ipsis D. Promotorem, & de eorum admissione finaliter conclu. dendum. Cui Convocationi dato loco præsentati sunt 5. Juvenes 1. V. D. Vincentius Ptaszyński. 2dus V. D. Bonaventura Bogdanowicz. 3tius V. D. Mi. chaël Batorowicz. 4tus V. D. Nicolaus Liszczyński 5tus V. D. Joannes Kruszyński, quos per me publicè promovendos ejse Inclyta Facultas concluśit.

Convocatio 9na.

Anno & Die eodem extradita fuit Convocatio styli & forma solitis ad audiendam petitionem Magistrorũ Facultati Artisticæ incorporari volentium, si qui fuerint & petierint. Cui Convocationi dato loco incorporati sunt Facultati Philosophicæ cum obligatione ad Duos Actus absolvendos publicos 1mus Excell: Dñs Blasius Zygmuntowicz. 2dus Excell: Dñs Nicolaus Grabowski

3tius Excellens Dñs Paulus Camelin. 4tus Excell. Dñs Paulus Kozlowski. 5tus Excell. D. N. Egidius Trefler. 6tus Excell. D. N. Sebastianus Czochron. 7mus N. Adalbertus Jablonski, quorum postremi Tres scili EE. DD. N.N. Trefler, Czochron & Jablonski persolutis Juribus Cancellariæ Juramentum deposuerunt super promovendo Bono Communi, & servandis Facultatis secretis reliqui omnes priores postquam ex Colonijs redierint, Juramentum prædictum præstare & Jura Cancellariæ persolvere prius tenebuntur, antequam usum Togæ recipiant, & Facultati incorporentur.

Convocatio 10ma.

Anno eodem ac die extradita fuit Convocatio stylo & forma solitis 1mo ad investiendum D Decanum jam alias in ante electum pro imminenti æstivo semestri: 2do ad eligendum DD. Consiliarios Facultatis. 3tio ad eligendum D. Pro Decanum. 4to ad nominandum sive eligendum D. Decanum pro futuro semestri hiberno Tum ad alia, si qua proponentur.

Cui Convocationi dato loco

Ad 1mum Præscripto ac recepto justa Statuta more investitus est in Decanum Facultatis pro imminenti æstivo semestri Illustris Cl. & Adm^o^ Rdus D. N. Joannes Nepomucenus Trgbski, suis titulis laudatus supra in Convocatione 7ma Anno currenti 1776. Die 1. Aprilis Quod ei felix faustumq' sit.

In Nomine Domini Amen.

Decanatu 1mo.

M. Nepomuceni Martini Trąbski Phiæ Doctoris & Prfris, Ecclesia Collegiata S. Anna Canonici, interea Artistarum Decani, ea quæ sequuntur, per Conclusiones Inclytæ Facultatis definita et declarata, fideli calamo manuq; propria sui interea Decani ad Posterorum notitiam et informationem sunt adnotata.

Convocatio 1ma.

Annô Domini 1726. Die 20 Mensis Aprilis. Sub actu Convocationis per immediatum D. Decanum extraditæ et celebratæ investitus et inauguratus in Decanum Facultatis Philosophicæ pro imminenti semestri æstivo; ad resolvenda sequentia puncta Convocationis processi, ordine illo, quo posita erant. Et quidem ad 1mum. Electi sunt in Consiliarios Facultatis Philosophicæ, ex Collegio Majori: Perillris A. R. D. M. Franciscus Kolendowicz Phiæ Dr, ejusdemq; Regius Prfr, Ecclesiarum Collegiatar: Visliciensis Decanus, Sc Anna Scholasticus & immediatus Artistarum Decanus. ex Minori vero Collegio: Illris A. R. D. M. Mathias Połaczewski Phiæ Dr et Prfr, Collegiata S. Anna Canonicus.

Ad 2dum. In Pro-Decanum Facultatis pro imminenti semestri æstivo electus est Clmus A. R. D. M. Adalbertus Michoński Phiæ Dr et Prfr, Collega Minor Vocatus.

Ad 4tum. Nominatus et electus est in Decanum Facultatis Artistarum pro futuro hiberno semestri: Illris Clmus et A. R. D. M. Petrus Rydulski Phiæ Doctor & Cursus Vladislaviani Prfr, Collega Major, Sc Anna Zielopolscianus Canonicus tum Seminarii Academico Diœcesani Prfr.

Convocatio 2da.

Aô Dñi 1726 Q. U. Mensis Aprilis. Extradita fuit Convocatio stylo et forma solitis ad accipiendas ex ordine horas et Lectoria pro Lectionibq per

per CC. et EE. DD. Phiō Dres et Prfres instante æstivo semestri tradendis. Ad Convocationi datō locō Magnificus Perillris et Reverendissimus D. M. Andreas Lipiewicz J. U. Dr et Prfr, Ecclesiæ Cathedralis Cracoviensis Canonicus &c interea Universitatis Rector, promisit Paternam adhortationem, qua attentè auscultata, accepta sunt hora cum Lectoriis servato debito ordine & antiqua consvetudine.

Convocatio 3tia.

Annō 1776. Die 10 Maji celebrata fuit Convocatio EE. DD. Magistrorum Extraneorum et VV. DD. AA. LL. et Phiæ Baccalaureorum ad determinandum Lectiones presentī semestrī æstivō juxta proscriptum Ordinationis Novella audiendas. Cui Convocationi, invitatis duntaxat Consiliariis Facultatis, datō locō, omnes DD. Magistri et Baccalaurei presentes in eadem Convocatione, determinaverunt se ad Lectiones audiendas, ut habetur in Libris Laborum.

Ab hac Convocatione absentes fuerunt EE. DD. Magistri: Antonius Komorowski, Ignatius Pawluskiewicz, Sigismundus Wtyński Andreas Czucki, Andreas Caputowicz, Vincentius Smaczniński, Carolus Weys, Egidius Treffler, Joannes Zieliński.

Convocatio 4ta.

Annō ut supra Feria 4ta post Pentecosten, quæ erat 29. Mensis Maji. Data fuit Convocatio forma et stylo solitis Imo ad audiendam rationem de pecuniis per D. Decanum procedentem et DD. Fiscarios perceptis, et capiendam partem Fisci, si et inquantum se ad id sentit habilem. 2do. ad audiendam petitionem cujusdam Magistri se ad participationem Fisci admitti optatis. Itaq; datō locō Convocationi, rationes de pecuniis per D. Decanum procedentem perceptis et expensis facta sunt et unusquisq; tulit partem de Fisco se se concernentem, præter Rdres CC. Ambrożewicz et Potaczewski, qui eā ob suas absentias ex pluralitte votorum privati sunt.

Ad 2dum Ego M. Stanislaus Stanislaus Trąbski admissus sum ad participationem Fisci, absq; solenni petitione, uti et tanquam Facultatis Decanus per fa-

per factam mihi oblationem grossi. Pro quo favore mihi prostito gratias ago DEO, jam verò Perillustribus Dominis pro votis suffragantibus debitam gratitudinem cordi meo inscribo. Absentes in hac Convocatio jam sunt supra nominati.

Convocatio 5ta.

Anno ut supra Die 2da Mensis Obris, extradita fuit Convocatio stylo et forma solitis 1mo ad accipiendas Lectiones annuales ex ordine futurô, DEO dante, semestrî æstivô inchoandas. 2do. Ad permutandas v. de novo accipiendas Lectiones vacantes sequenti immediatè semestri hiberno tradendas. Cui Convocationi datô locô.

1mo Accepto sunt Lectiones annuales futurô semestrî æstivô inchoando videlicet:

Accepit M. Petrus Rydulski Controversias Peripateticas.
M. Romualdus Laskiewicz Ethicam.
M. Mathias Potaczewski Pneumatologiam.
M. Ignatius Pawluskiewicz.
M. Sigismundus Wtyński Macrocosmologiam.
M. Adalbertus Michoński de Animalibus et Plantis.
M. Mathias Tylkowski Meteorologiam.
M. Vincentius Smaczniński de Sensu et sensibili.
M. Gaspar Gorayski Historiam Philosophiæ.
M. Carolus Weys Politicam.
M. Nicolaus Studzinski Rhetoricam Sacram.
M. Adalbertus Rygalski Arithmeticam Vulgarem.
M. Joannes Sniadecki Continuationem Algebræ.
M. Andreas Bagnowski Commentarium in Dialecticam.

2dò. Pro hiberno immediatè sequente semestri tradendam accepit
M. Nepomucenus Trąbski Pneumatologiam
M. Andreas Bagnowski continuationem Arithmetica Vulgaris.

Convocatio 6ta.

Anno 1776. Die 12. mensis Obris, extradita fuit Convocatio stylo & forma

ma solitis, ad audiendam petitionem unius Magistri Facultati Artistica incorporari volentis. Cui Convocationi dato loco incorporatus est Facultati Philosophica cum obligatione ad duos aut 9 absolvendos publicos M. Cantius Otpiński qui persolutis Juribus Cancellaria prostitit juramentum: super promovendo Bono Communi, & servandis Facultatis secretis.

Convocatio 7ma.

Anno et die eodem extradita fuit Convocatio stylo & forma solitis. 1mò Ad investiendum D. Decanum jam alias inante electum pro imminenti hiberno semestri. 2do Ad eligendos DD. Consiliarios Facultatis. 3tiò Ad eligendum D. Prodecanum. 4to Ad nominandum sive eligendum D. Decanum pro futuro æstivo semestri. Tum ad alia si quæ proponentur.

Ad 1mum Prescripto in Statutis recepto ac servato more investitus est in Decanum Facultatis Artistica pro imminenti semestri hiberno Illustris Clarissimus et Admodum Reverendus Dominus M. Petrus Rydulski suis titulis laudatus supra in Convocatione 4ma Decanatus hujus. in quo Ei DEUS benedicat.

In Nomine Domini, Amen.

Decanatus 2do

M. Petri Josephi Cantii Rydulski

Philæ Dñis, eisdemque Vladislaviani Pfnis, Collegæ Majoris, Ecclesiæ Cathedr. S. Annæ Canonici Zielenbergiani, Alumnorum Seminarii Academici Directoris, inter Artistarum Decani, ea quæ sequuntur definita ac declarata sunt per Conclusiones Inclytæ Facultatis Philicæ, et

fideli calamo, manuque propria Decani adnotata.

Convocatio 1ma.

Ao Dñi 1776. die 12. mensis Octobris.

Sub actu Convocationis per immediatum D. Decanum evocatis et celebratis, inveztitus et inauguratus in Facultatis Philosophicae Decanum pro imminenti Semestri Libertino, processi ad resolvenda sequentia Convocationis punctatim ordine illo, quo posita fuerunt: Et quidem

Ad 1dum. Electi sunt in Consiliarios Facultatis p. sal. va reservatione mihi Decano ex turno: ex Majori Artistarum Collegio Illñis Dñus adñ Rndus D. M. Andreas Enaezchelli Geometra juratus: ex Minori Artistarum Collegio Illñis Dñus adñ Rndus D. M. Nepomucenus Trębicki Phiæ Dr et Prfr, Collegiatus S. Annæ Canonicus.

Ad 2dum. Electus est in Pro-Decanum Facultatis pro imminenti Libertino Semestri Dñus adñ Rndus D. M. Mathias Tylkowski Phiæ Dr et Prfr, Collega Minor Vocatus.

Ad 4tum. Electus et nominatus est in Decanum Facultatis Artistarum pro futuro Semestri æstivo Dñus adñ Rndus D. M. Sigismundus Wolyński Phiæ Dr et Prfr, Collega Minor Vocatus, salva resignatione in tempore.

Sub puncto Tum ad alia. Audita petitione Illñis Dñi adñ Rndi M. Stanislai Matawański, Regularis Juris Prfris, Contubernii Jurisperitorum Senionis, per immediatum D. Decanum institutta, quatenus portio ex Margaritalibus pro suo in Philosophica Facultate præterito æstivo Semestri labore ipsum concernens: quæ ideo in Convocatione DD. Decanorum Facultatum ei non fuerat deligata, quia in tabula laborantium; quod errore factum est, et quo privatim

auspiciens sectionem, prætermissus erat in Libro Laborum inter legentes, non fuit perrectus: seiden exsolvatur: Inclyta Facultas Lidem Oratori favorabiliter annuendo, debitam portionem ex Loci Thesauro exsolvendam declaravit.

Absentes ab hac Convocatione fuerunt, Senillres AA. LLrum DD. M. Andreas Nechlewski, M. Franciscus Kolendowicz Collegæ Majores, qui tamen legitimè impediti fuerunt, MM. Ignatius Pawlusiewicz, Gaspar Gorayski, Stanislaus Krusczynski et Andreas Orlinski.

Convocatio 2da.

Anno Dñi 1776. die 19. 8bris.

Extradita fuit Convocatio Styli et formæ solitæ, ad auspiendas et ordine horas cum Lectoriis pro Lectionibus per Cl. et Exc. DD. Phiæ Drem et Prfm instantis hiberno Semestri tradendis. Cui Convocationi dato loco, præmisit suam Paternam Adhortationem Magnificus Dñus Rector, Senillris et Rndmus D. M. Andreas Lipienski S. J. V. Dr et Prfr, Cath. Crac Canonicus Sr. qua attentè assultata, acceptæ sunt Horæ cum Lectoriis servato debito ordine, et antiqua consuetudine.

Convocatio 3tia.

Annô Domini 1776. die 8. 9bris.

Extradita fuit Convocatio Excellentium Magistrorum Extraneorum, necnon Venerabilium 2dæ Laureæ Candidatorum, AA. LL. et Phiæ Baccalaureorum, ad determinandum Lectiones inchoato præsenti Semestri hiberno per eosdem juxta præscriptum Ordinationis Facultatis nostræ audiendas. Cui Convocationi, invitatis duntaxat DD. Consiliariis Facultatis; dato loco, omnes DD. Magistri, Candidati et Bac-

calaurei in eadem Convocatione Ptentes determinarunt se ad Lectiones audiendas, de et super quo plena habetur informatio in Libris Laborum. A qua tamen Convocatione absentes fuerunt Excellentes MM. Antonius Komorowski, Sebastianus Czaputowicz, Vincentius Smaczninski, Gaspar Gorayski, Andreas Krzcinski, Adalbertus Rygalski, Felix Radwanski, Joannes Zielenski, Venerabiles Josephus Moranski, Joannes Topczewski, Antonius Fidowicz, Laurentius Lojewski, Augustinus Filipowski, et Jacobus Sadowski, tum Stanislaus Justkowski, quorum nonnulli postea privatum in Residentia Decani, data excusatione absentiæ, alii ad suum officium citati ac judicati, sese ad audiendas Lectiones determinarunt, prout videre est in memorato Laborum Libro: M. Gaspar Gorayski et V. Justkowski ob infirmitatem exempti.

Convocatio 4ta.

Extradita fuit A°. D. 1776. die 14. Xbris Convocatio, stylo et forma solitis, ad respondendum de Liderio D. Joannis Ludovici Jorien, Natione Galli, Artium et Philosophiæ Laurea in A.A. LL. et Philosophia initiari volut.

Cui Convocationi, auscultatis per Decanum expositis extraordinarie extradendæ motivis, data loco, Facultas unanimi voto concessit in hunc modum:

Quandoquidem Facultas Philosophica, aliarum Artium Facultatum, partium suarum interesse intelligit, ut indies subjectis per Labores Literarios Bono publico profuturis augeri possit, hinc est, quod Labendo Sibi commendatum D. Joannem Ludovicum Jorien, Natione Gallum, etiam in hisce Comitiis extraordinem, ac in eum diem ad finem celebratis in gremium sui receperit et

atque prærogativâ docendi publicè Linguam Gallicam decoraret; et eo quidem libentiùs, quòd contentus obventionibus à privata Alumnorum in ejus modi idiomate institutione, nullum aliud Salarium deposcat, quo etiam et alii Linguarum Professores à tempore exorta circa Beneficium Velicrense controversiâ destituti sunt; verùm quia prædictus D. Joannes Ludovicus Jorien Artium Sui legitimi, morum ac honestè conversationis sufficientia Testimonia non exhibuit, idcirco rum voti ejus deferendum sit, ulteriori deliberationi relinquendum esse eadem Facultas censuit. In eadem Convocatione reservatus est locus M. Laurentio Gleibinstio ad aulâ commorantio.

CONVOCATIO 3ia.

Annô Domini 1777. die 15. Februarii

Extradita fuit Convocatio forma et stylo solitis: 1° ad videndum præsentari quosdam Juvenes heri jam tentatos, examenque aperiendum ad obtinendam per eos primam Lauream in bonis disciplinis. 2° ad eligendum DD. Examinatores eorumdem Juvenum examen Baccalaureatûs subire volentium. Cui Convocationi dato et unanimi consensu loco:

Ad Imum. Præsentati sunt septem Juvenes, iisdemq; examen est apertum.

Ad Idem. Electi sunt DD. Examinatores eorumdem Juvenum, et quidem Cerillus Cl. et A. R. D. M. Franciscus Kolendorff Scholasticus, ri reservationis sibi factæ et admissæ die 16. Martii ad Idus et Majus; et Illmus Cl. ac a. R. D. M. Nepomucenus Frob. Ecclesiæ Collegiatæ S. Annæ Canonicus, et Minori Artistarum Collegio.

Convocatio 6ta. aliàs 4ta.

Anno Domini 1776. die 19. Novembris.

Extradita fuit Convocatio CC. DD. de Piseo participantium stylo et forma solitis; cui concordi Linguarum voce dato loco; fecit Rationes Perceptorum et Expensorum de peculio Celi Facultatis antecedaneus D. Decanus, quæ prinde uti rite et exacte confectæ, in concilio tenenti sunt approbatæ. De fisco verò nulla facta est Dismembratio, ex quo Semestri immediatè præterito nullus hinc Laurea Candidatus fuerit, anteriorisve ordinis Candidati nondum in toto fiscum persolverint.

Convocatio 1ma.

Anno Domini 1777. die 12. Martii

Extradita fuit Convocatio publica Facultatis formâ et stylo solitis ad accipiendum ex ordine Lectiones illas biennales, quæ uno abhinc anno legendæ erunt, tum ad alias, si quas permutare, aut de novo accipere vacantes contigerit. Cui Convocationi dato loco

Lectiones biennales sequentes acceperunt:

M. Adamus Jagielski continuationem hinc class. Math.

M. Josephus Izabel Idam classem Matheseos.

M. Andreas Znaiezhski Ilian classem Matheseos.

M. Josephus Meyzel Continuat. Ilii classis Mathes.

M. Andreas Przinski Iman classem Matheseos.

M. Egidius Treffler continuat. 4ta classis Mathes.

M. Vincentius Smaczniński Ilian Eclecticam.

Ex vacantibus verò de novo acceperunt et permutarunt:
M. Petrus Rybulskii de motu locali, & æquilibrio Corpor.
M. Andreas Czuelii Ethicam.
M. Mathias Tylkowskii Commentarium in Ideam.
M. Sebastianus Czaputowicz Meteorologiam.
M. Adalbertus Michorskii Terminos Distrum.
M. Vincentius Smaczninskii Pneumatologiam.
M. Andreas Cyankiewicz de Structura Terraque.
M. Gaspar Gerayskii Historiam Phicè.
M. Carolus Ways Macrocosmologiam.
M. Nicolaus Abedzinskii Rhetoricam Sacram.
M. Andreas Orlowskii Continuat. Class. IIdæ.
M. Egidius Treffler Classem IIIam Mathesees.
M. Antonius Abrahamowicz Algebram inchoandam
M. Barthalom. Karowskii Arithmeticam vulgarem.
M. Adalbertus Rygalskii Politicam.
M. Felix Radwanskii Architecturam.
M. Joannes Sniadeckii Continuationem Algebræ:
Præsentibus omnibus, M. Antonio Komorowskio Exaptō.

Convocatio 8va.

Ao 1777. die Sabbati 19 Mensis Aprilis celebrata fuit Convocatio Facultatis ad videndum præsentari Personas pro Baccalaureatûs jam in Scholis examinatas, et privatim ante octiduum susceptas: item ad determinandum et finaliter concludendum de admissione earundem, ac eligendum D. Promotorem. Cui Convocationi dato loco, præsentati sunt Juvenes jam examinati, et in locos suos dispositi, definitumque est de admissione eorum et conclusum, ac

in Promotorem ego praesentaneus Decanus et unanimi consensu omnium sum electus. Praesentibus omnibus Philosophicae Facultatis Magistris, Doctoribus et Professoribus Incorporatis.

Convocatio 9na.

Ao 1777. die eadem Sabbati 19. Mensis Aprilis.

1o ad investiendum D. Decanum pro imminenti aestivo Semestri jam aliàs in ante electum. 2o ad eligendos DD. Consiliarios Inclytae Facultatis Philosophicae. 3o ad eligendum D. Pro-Decanum Facultatis. 4o ad nominandum sive eligendum D. Decanum Facultatis pro futuro Semestri hiberno.

Cui Convocationi et unanimi consensu datâ locô investitus est uti ad Imum in Decanum Illustris Armus adm Rndus D. M. Sigismundus Wtyński Phild Drⁿ et Prof. Tyliciani, Collega Minor, Ecclesiae Parochialis in Biały Kościoł Curatus, quod ipsi felix faustumque sit. DEO Gratias.

In Nomine Domini Amen
Decanatu Imo

M. Sigismundi Alexandri Natalez Wtyński Philosophiae Doctoris & Tylicciani Eloquentiae Professoris Collega Minoris, in Biały Kościoł Curati, interea Artistarum Decani, ea, quae sequuntur definita & declarata sunt per Conclusiones Inclitae Facultatis Philosophicae, manuque propria Decani pro informatione adnotata.

Convoc: it.

Convocatio 1ma.

Annô Domini 1777 die 19 mensis Aprilis.

Sub Actu Convocationis per immediatum Decanum extradita & celebrata investitus & inauguratus in Facultatis Philosophica Decanum pro imminenti semestri æstivo processi ad resolvenda sequentia Convocationis Puncta, ordine illo, quo posita fuerunt. Et quidem Ad 2dum. Electi sunt in Consiliarios Facultatis s: salva reservatione mihi Decano ex turno ex majori Artistarum Collegio, idque vigore reservationis Pervill: ac Adm Rndus D. M. Petrus Rydulski Phiæ Doctor & Regius Professor, Ecclesiæ Collegiatæ S. Annæ Cancellarius & Clmus D. M Josephus Meyzel Phiæ Doctor Matheseos Professor, Contubernii Regio-Jagelloniani Senior ex minori Artistarum Collegio. Ad 3tium Electus est in Pro-decanum Facultatis pro imminenti æstivo semestri Excell: ac Doctmus D. M. Vincentius Smaczninski Phiæ Dr & Pfr. Collega minor Vocatus. Ad 4tum. Electus & nominatus est in Decanum Facultatis Artistarum pro futuro semestri hiberno Ill: Cl: & adm Rndus D. M. Nepomucenus Trębski Phiæ Dr & Pfr Collega Major Vocatus Ecclesiæ Collegiatæ S. Annæ Canonicus, quod illi felix faustumque sit.

Convocatio 2da.

Annô Domini 1777mo Die 20 mensis Aprilis. Extradita fuit Convocatio, formâ & stylô solitis ad accipiendas ex ordine horas cum Lectoriis pro Lectionibus per. CC. ac Excel: DD. Phiæ Doctores & Professores instanti æstivô semestri tradendis.

Cui

Cui Convocationi datõ locõ prædmisit suam Paternam Cohortationem Magnificus Perillustris ac Reverendmus D Th. Andreas Lipiewicz J. U. D. & Pfr. Ecclesiæ Catedralis Cracovien Canonicus &c: interea Universitatis Rector, qua attente auscultata, acceptæ sunt hora cum Lectoriis debito ordine & consuetudine servatis. In absentia solius Exi Th. Stanislai Kruszynski Phiæ Dris & Pfris, qui tamen suam absentiam legitimavit.

Convocatio 3tia.

Annõ Dni 1744. d 21. Maji. Data fuit Convocatio forma & stylo solitis. 1mo. Ad audiendam rationem de pecuniis per D. Decanum præcedentem & DD. Fiscarios perceptis, & capiendam partem Fisci, si & in quantum se ad id extenderit Labilem. 2do. Ad audiendam petitionem cujusdam Magistri, se ad participationem Fisci admitti optantis. Huic itaque Convocationi dato loco, rationes de pecuniis per D. Decanum præcedentem perceptis & expensis facta sunt, & unusquisque tulit partem de Fisco se se concernentem. Ad 2dum. Ego Th. Sigismundus Wtynski admissus sum ad participationem Fisci absque solemni petitione, uti & tanquam Facultatis Decanus, per factam mihi oblationem grossi. Pro quo favore debitam gratiarum actionem institui.

Convocatio 4ta.

Anno & Die ut supra celebrata fuit Convocatio ad audiendam petitionem DD. Licentiatorum, ad ultimam determinationem admitti postulantium, tum ad eligendum ipsis Promotorem & Fiscarium. Cui Convocationi datõ locõ audita est petitio DD. Licentiatorum, quibus.

quibus in Promotorem electus est Perill: Clmg Adnus Andreas D. Th. Stanislaus Kolendowicz Phiæ Dr & Pfr. Collega Major Collegiatæ S. Annæ Scholasticus. In Fiscarium verò Perill: Th. Nepomucenus Trąbski Phiæ Dr & Pfr. Collegiatæ S. Annæ Canonicus &c.

Convocatio 5ta.

Anno ac Die quo supra celebrata fuit Convocatio CC. DD. Magistrorum Extraneorum & VV. DD. A.A.LL. & Phiæ Baccalaureorum ad determinandas Lectiones præsente semestri æstivo per eosdem juxta præscriptum Ordinationis Novellæ audiendas. Cui Convocationi (invitatis duntaxat Consiliariis Facultatis) dato loco omnes DD. Magistri & Baccalaurei in eadem Convocatione præsentes determinarunt se ad Lectiones audiendas sicut habetur in Libris Laborum.

Ab hac Convocatione absentes fuerunt CC. DD. Magistri Adalbertus Michonski, Vincentius Smaczynski: Andreas Cyankiewicz. Dr Mathias Brachucki, Gaspar Gorayski, Adalbertus Sokołowski, Carolus Weiss, Andreas Trącinski: Aegidius Trefler.

Convocatio 6ta.

Anno Domini 1777. Die vero 30 Mensis Septembris, Divo Hieronymo sacra, celebrata fuit Convocatio forma & stylo solitis 1mo. Ad accipiendas Lectiones pro instanti Commutatione Hiberna vacantes. 2do. Ad accipiendas eodem ordine Lectiones annuas, pro æstivo futuro semestri in Anno Domini 1778vo tradendas 3tio Ad resolvendum Punctum ex superiori Convocatione dilatum. Tum ad alia, si qua proponentur. Cui Convocationi dato loco

Ad 1mum. Pro Commutatione futura hiberna accepit tradendam Algebram Th. Vincentius Karczewski:

Ad 2dum. Pro Anno futuro 1778vo æstivo semestri inchoando acceptæ sunt Lectiones ordine quo sequuntur:

Th.

M. Petrus Rydulski accepit Continuationem Lectionis
de motu Locali & Æquilibrio Corporum.
M. Andreas Czucki. Meteorologiam.
M. Mathias Tylkowski. Pneumatologiam.
M. Bonifacius Garycki. Commentarium in Dialecticam.
M. Andreas Cyankiewicz Ethicam.
M. Adalbertus Trichonski. Politicam.
M. Vincentius Smaczninski. Eclecticam.
M. Mathias Brachucki Rhetoricam sacram.
M. Adalbertus Sokołowski Macrocosmologiam.
M. Carolus Weyss. De sensu & Sensibili
M. Nicolaus Studzinski. De Animalibus & Plantis.
M. Josephus Wilkaszowski Historiam Regni.
M. Bartholo: Karonski Classem Amans Mathematum.
M. Adalbertus Rygalski Microcosmologiam.
M. Josephus Kromer Algebram.
M. Stanislaus Stocki De Structura Terraqua.
M. Laurent: Lojowski Arithmeticam in Integris & Fractis.
Ad 3tium. Idem Punctum similiter dilatum est.

Ab hac Convocatione Absentes fuerunt EE. DD. Magistri: Antonius Komorowski Sebastianus Czaputowicz. Josephus Murzynski, Gaspar Gorayski, M. Cantus Olpinski. Andreas Trzcinski, Antonius Murzynski, Felix Radwanski. Joannes Sniadecki. Reliqui suam absentiam legitimârunt.

Convocatio 7ma.

Anno Domini 1777. 4 Kt. Mensis octobris extradita fuit Convocatio stylo & forma solitis: 1mo Ad investiendum D. Decanum, jam alias in ante electum pro imminenti hiberno semestri 2do. Ad eligendos DD. Consiliarios Facultatis Philosophicæ 3tio. Ad eligendum D. Prodecanum. 4to Ad nominandum sive eligendum D. Decanum pro futuro estivo semestri. Tum ad alia, si qua proponentur. Cui Convocationi ea unanimi consensu Omnium dato loco.

Ad. 1mum

Ad Imum. Prascripto in Statutis servato more investitus est in Decanum Facultatis Philosophicæ Perillustris Clmus ac Admodum Reverendus D. Th. Nepomucenus Trąbski Philosophiæ Doctor, Cursus Vladislaviani Professor, Collega Major, Ecclesiæ Collegiatæ S. Annæ Canonicus: quem comitetur salus, pax atq; Dei benedictio.

In Nomine Domini Amen.

Decanatu 2do.

M. Joannis Nepomuceni Martini Trąbski Phiæ Doctoris, ejusdemq; Vladislaviani Professoris, Collega Majoris, Ecclesiæ Collegiatæ S. Annæ Canonici Zielopolsciani, interea Artistar Decani, ea quæ sequunt, per Conclusiones Inclytæ Facultatis Philosophicæ definita et declarata, fideli calamo, manuq; propria sui interea Decani ad notitiam Posterorum adnotata sunt.

Convocatio 1ma.

Anno Domini 1777. Die 10. Octobris

Sub actu Convocationis per immediatum D. Decanum extradito et celebrato, investitus et inauguratus in Decanum Facultatis Philosophicæ pro imminenti semestri hiberno, processi ad resolvenda sequentia Convocationis puncta, eo ordine quo erant extradita. Et quidem

Ad 2m Electi sunt in Consiliarios Facultatis ex Majori Collegio Perillustris Clmus A. R. D. M. Josephus Szabel Phiæ Dr ejusq; et Matheseos Regius Prfr, Ecclesiar: Collegiatar Sandecen Primicerius, S. Annæ Archidiaconus, Collegialis Ilkusien Propositus. ex Minori vero Collegio ut q; vigore reservationis loci Illris Clmus et A. R. D. M. Sigismundus Wyżński Phiæ Dr et Prfr Orator Tyliciensis.

Ad 3m Electus est in Pro-Decanum Facultatis pro imminenti hiberno semestri Illris Clmus A. R. D. M. Bonifacius Garycki Phiæ Dr et Prfr, SS. OO. Szeflerovianus Canonicus, Collega Minor.

Ad 4m Electus et nominatus est in Decanum Facultatis pro futuro semestri æstivo Carissimus D. M. Josephus Meyzel. Phiæ Dr, Matheseos Prfr Collega Minor, Contubernii Jagelloniani Senior.

Convocatio

Convocatio 2da.

Annô ut supra Q. 12. Obris. Extradita fuit Convocatio forma et stylo solitis, ad accipiendas ex ordine horas cum Lectoriis pro instanti Commutatione hiberna tradendis Lectionibus.

Cui Convocationi dato loco promisit Paternam adhortationem Magnificus Perillris Rndmus Dominus M. Antonius Zoltedziowski U.J. et Sae Thiae Dr et Pfr, Collegii Majoris Senior Pater, Ecclesiarum Cathedralis Cracovien Canonicus, Visticien Scholasticus & Studii Generalis Cracoviensis Rector. qua attente auscultata accepta sunt hora cum Lectoriis servato debito ordine et antiqua consvetudine.

Convocatio 3tia.

Annô ut supra Q. 12. Obris data è Convocatio Extraordinaria forma et stylo solitis, ad delegandas Personas ex Corpore Facultatis in ordine ad conferendum cum Illmo Rndmo Visitatore circa Reformationem Facultatis Philosophicae.

Cui Convocationi dato loco ad idem negotium delegati sunt Perill. Dnus Decanus, Consiliarii et M. Petrus Rydulski S. Annae Cancellarius.

Convocatio 4ta.

Annô ut supra Q. 15. 9bris Extradita fuit Convocatio Excellm Magistror Extraneor, necnon VV. AA. LL et Phiae Baccalaureorum ad determinandum Lectiones inchoato presenti semestri hiberno per eosdem justa proscriptum Ordinationis Nostrae Facultatis audiendas

Cui Convocationi, invitatis duntaxat DD. Consiliariis Facultatis, dato loco, omnes DD. Magistri et Baccalaurei in eadem Convocatione presentes determinaverunt se ad Lectiones audiendas; de quo plena habetur informatio in Libris Laborum. A qua tamen Convocatione absentes fuerunt Excellentes DD. MM. Antonius Komorowski, Adalbertus Michoński, Gaspar Gorayski, Carolus Weys, Egidius Trefler, Josephus Wilkoszowski, Bartholomeus Karonski, Felix Radwański, Adalbertus Rygalski Josephus Kromer, & VV. Joannes Topczewski, Andreas Kocimski, Stanislaus Juszkowski Nicolaus Ligęzinski, Jacobus Majewski Josephus Florkowski, Joannes Rhembertowicz

bertowicz, Josephus Fixtler, Franciscus Scheidt, Thomas Padelski:
sed V. Rhembertowicz Legitimavit suam absentiam.

Convocatio 5ta.

Annô ùt supra 8 19. Mensis 9bris celebrata est Convocatio, quo ad duo priora puncta omnium DD. Doctor & Magistror utriusq; duntaxat Collegii, quo ad 3tium ipsorum ~~dus~~ CC. DD. de Fisco participantium. Extradita autem fuit 8 17. 9bris stylo et forma solitis, super his punctis: 1mo Ad dandum consilium, et quidem melius in scripto, an facta moderna cursûs Studiorum ordinatione, Decanus in annum vel semestre eligendus sit? et si in semestre, a quo tempore regimen ejus incipere et quando desinere debeat? 2do. ad consulendum de tempore pro Examinibus Juvenũ ad Lauream aspirantium. 3tio. Ad audiendam rationem de pecuniis per D. Decanum procedentem et D. Fiscarium perceptis et ad tollendâ partem Fisci si et inquantum se ad id sentit habilem.

Cui Convocationi dato Loco. Ad 1mum Trutinatis variis rationib; conclusum tandem est duos debere in Annum eligi Decanos quorum quivis quinq; mensium spatiô præerit Facultati. Et cùm initium Anni Scholastici Dies 1ma Mensis Octobris sit designata, idcirco ante vel post Festum Sc̃æ Margaritæ peragetur Convocatio, in qua ex majori Collegio Decanus inante electus investiet, et alter ex minori eligetur. investitusq; regimen suum incipiet, quod durabit ad Sabbatum ante Dominicã Quinquagesimæ. Dictô autem Sabbatô iterum celebrabitur Convocatio ad inante electum investiendum, et alterum eligendum Decanum, unde investiti regimen ad Festũ S. Margaritæ protendet. Hac dispositione manente Decanus ex majori Collegio habebit Disputationum actus ordinarios 16. v 17. Decanus verò ex Minori 13.

Ad 2dm Examini Juvenum ad Laurcam aspirantium tempus aptius visum est à Festo S. Thomæ Apostoli ad Festum Epiphanior. sed et Decano ex Collegio Minori, si adsint aspirantes, n̄ admittitur ~~tempus~~ potestas examen instituendi.

Ad 3tiam Fecit rationes perceptorum et expensorum de peculio Acti

Facul-

Facultatis antecedaneus D. Decanus, quo uti exacte confecta in continenti sunt approbata. Per me quoq; M. Nepomucenum Trębski uti Fiscarium facta sunt rationes de pecunia percepta, cuius uniuiq; ad id habili debita portio cessit. Pariter et per Albrum Wlyński immediatum Decanum uti Fiscarium unius Baccalaurei facta sunt rationes et accurata illius summa distributio.

Convocatio 6ta.

Anno Dñi 1776. 9 5. Februarii celebrata est Convocatio data stylo et forma solitis super seqq. 1o Ad videndum presentari quosdam Juvenes heri jam tentatos, examenq; aperiendum in ordine ad obtinendam per eos Annam Lauream. 2o Ad eligendum DD. Examinatores dictor Juvenum examinari postulantium. Cui Convocationi ex unanimi consensu dato loco:

Ad 1um Presentati sunt 7 Juvenes iisdemq; examen est apertum.

Ad 2um Electi sunt Examinatores eorundem Juvenum ex Collegio Majori Perillris Cl. M. Andreas Znaczekski salva reservatione loci presentis Decani quem turnus tangebat. ex Minori Illris Cl. M. Sigismundus Wlyński.

Convocatio 7ma.

Ao 1776. 9 12 Martii celebrata est Convocatio ad accipiendo ex ordine Lectiones biennales, quo uno à sequenti Octobri anno inchoande erunt, tum ad alias, si quas permutare aut de novo accipere vacantes contigerit. Cui Convocationi dato loco

Lectiones Biennales sequentes acceperunt:

M. Adamus Jagielski Classem 2dam Matheseos.
M. Josephus Szabel continuationem Classis 2do.
M. Andreas Znaczekski continuatione 3tio.
M. Josephus Meyzel Classem 4tam.
M. Ogrinus Treffler Classem 5tam.

Convocatio 8va.

Rō et die ūt supra. Celebrata fuit Convocatio Facultatis ad videndum prosentari Personas pro gradu Baccalaureatûs in Artibus jam examinatas et privatim ante octiduum susceptas, item ad determinandum et finaliter concludendum de admissione earundem ac eligendum D. Promotorem. Cui Convocationi dato loco:

Prosentati sunt 9. Juvenes jam examinati et in locos suos disposti, conclusumq; est de admissione eorum, ac in Promotorem ego prosentaneus Decanus ex unanimi consensu omnium sum electus. Prosentibûs omnibus Philosophico Facultatis Magistris Doctoribus et Professoribus incorporatis.

Convocatio 9na.

Aō Dñi 1720. Q. 11. Aprilîs fuit extradita stylo et forma solitis ad audiendam petitionem quorundam Magistrorum Facultati Artistico incorporari volentium Cui Convocationi dato loco incorporati sunt Facultati Philosophicæ salvîs salvandis cum obligatione ad duos Actus absolvendos publicos, sequentes: M M. Michäel Kaminski, Antonius Muszynski, Josephus Wilkoszowski, Hyacinthus Przybylski, Bartholomæus Haronski, Adalbertus Rygalski, Felix Radwański Joannes Sniadecki, Andreas Bagnowski. Ex quibus absentes M M. Michäel Kaminski, Hyacinthus Przybylski et Andreas Bagnowski necdum Jura Cancellaria persolverunt et juramentum fecerunt.

Anno et Die iisdem extradita fuit altera Convocatio Stylo et forma solitis Imo ad investiendum D. Decanum pro imminenti æstivo semestri jam aliàs inante electum. 2do ad eligendos DD. Consiliarios Facultatis Philosophicæ. 3tio. Ad eligendum D. Pro-Decanum Facultatis. / 4tum Punctum extradi in hac Convocāe ultima solitum, ptermissum est, ob notas Inclytæ Facultati rationes/

Tum ad

Tum ad alia si quæ proponentur.

Cui Convocationi ex unanimi consensu dato Loco Ad Imum Prescripto in Statutis more investitus est in Decanum Facultatis Artisticæ Clarissimus Dñus M. Josephus Meyzel Phiæ Dr, Mathesecos Pfr, Collega Minor, Contubernii Jagellonici Senior, Cui opportuna Dei auxilia ex animo precor.

In Nomine Domini Amen.

Decanatu Imo.

M. Josephi Meyzel Phiæ Doctoris ejusdemq; et Matheseos Professoris, Collegæ Minoris, Contubernii Regio-Jagellonici Senioris, interea Artistarum Decani, ea quæ sequuntur, per Conclusiones Inclytæ Facultatis Philosophicæ definita ac declarata fideli calamo, manuq; propria sui interea Decani adnotata sunt.

Convocatio Ima.

Annô Domini 1778. die 11. Mensis Aprilis

Sub Actu Convocationis per immediatum Decanum extraditæ et celebratæ investitus et inauguratus in Decanum Facultatis Philosophicæ pro imminenti æstivo processi ad resolvenda sequentia Convocationis puncta, ordine illo quo posita fuerunt. Et quidem

Ad 2dum Electi sunt in Consiliarios Facultatis ex Majori Artistarum Collegio Perillu: Clmus atq; Rndus D. M. Franciscus Stanislaus Klendowicz Phiæ Dtr ejusdemq; Regius Professor, Ecclesiarum Collegiatarum Visliciensis Decanus, Stæ Annæ Scholasticus, Parochialium in Stryszow et Klecza Curatus &c. ex Minori verò Collegio Clmus D. M. Andreas Zucki Phiæ Dtr et Professor Universitatis Syndicus.

Ad 3tium Electus est in Pro-Decanum Facultatis pro imminenti æstivo semestri Excell: ac Doctmus D. M. Mathias Brachucki Phiæ Dtr et Pfr Scholæ Stæ Floriani Senior. Absentes ab hac Convocatione fuerunt Carissimi D. D. M. Andreas Zucki, et M. Vincentig Smaczniński Colle:

Collegæ Minores.

Convocatio 2da.

Annô Domini 1778. die 26. Aprilis. Extradita fuit Convocatio forma et stylo solitis ad accipiendas ex ordine horas cum Lectoriis pro Lectionibus per C.C ac Excel: D.D. Phiæ Doctores et Professores instanti æstivo Semestrî tradendis.

Cui Convocationi dato loco præmisit suam Paternam Cohortationem Magnificus Perillustris ac Reverendus D. M. Antonius Zbtedziowski U.J. et Sæ Thiæ Dr et Prfr Collegii Majoris Senior Pater, Ecclesiarum Cathedralis Cracovien Canonicus, Vislicien Scholasticus & Studii Generalis Cracoviensis Rector qua attentè auscultata, acceptæ sunt horæ cum Lectoriis debito ordine et consuetudine servatis.

Ab hac Convocatione absentes fuerunt M. Andreas Cłucki, M. Bonifacius Garycki, M. Vincentius Smaczniński, M. Felix Radwański, M. Bartholomæus Karoński.

Convocatio 3tia.

Annô ùt suprà die 16. Maji celebrata fuit Convocatio EE. DD. Magistrorum Extraneorum et VV. DD. AA. LL. et Phiæ Baccalaureorum ad determinandas lectiones præsente semestri æstivo per eosdem juxta præscriptum Ordinationis Novellæ audiendas tum ad producendas lectiones præteritô semestrî hyberno auditas et in Actu Commissionis nondum productas. Cui Convocationi ſ: invitatis duntaxat Consiliariis Facultatis) dato loco, omnes DD. Magistri et Baccalaurei in eadem Convocatione præsentes determinârunt se ad lectiones audiendas, V. Thomas Polański lectiones produxit reliqui EE. DD. Magistri et Baccalaurei non produxerunt, ùt habetur ibi Libris laborum.

Ab hac Convocatione Absentes fuerunt EE. DD. Magistri

Adal:

Adalbertus Michoński Mathias Brachucki Laurentius Skibiński Adalbertus Sokołowski Carolus Weiss, Nicolaus Studziński Egidius Treffler Bartholomæus Karoński, Felix Radwański, Antonius Szaster, Vincentius Karczewski, Stanislaus Stocki, et VV. DD. Baccalaurei, Joannes Mokrzewski, Andreas Kocimski Vincentius Płaszyński, Nicolaus Liggziński Gabriel Witowski Jacobus Maiewski, Matthæus Wytyśkiewicz, Josephus Sottykowicz, Josephus Girtler, Franciscus Scheidt, Thomas Geloneck, Gabriel Wątrobka, Josephus Zarębski.

Convocatio 4ta.

Annô Domini 1778. die 10. Junii. data fuit Convocatio forma et stylo solitis. Imô ad audiendam rationem de pecuniis per D. Decanum præcedentem unaq Fisca: rium perceptis et ad tollendam partem Fisci, si et inquantum se ad id sentit habilem. 2dô ad audiendam petitionem cujusdam Magistri, se ad participationem Fisci admitti o: stantis. Huic itaque Convocationi dato loco rationes de pecuniis per D. Decanum præcedentem perceptis et expensis factæ sunt et unus quisque tulit partem de Fisco se se contingentem. Ad 2dum Ego M. Josephus Meyzel admissus sum ad participationem Fisci absque solemni petitione uti et tanquam Facultatis Decanus per factam mihi oblationem grossi. Pro quo favore debitam gratiarum actionem constitui.

Convocatio 5ta.

Annô Domini 1778. die 29. Julii extradita fuit Convocatio stylo et forma solitis. Imô ad eligendum et investiendum D. Decanum pro futuro anno Scholastico. 2dô ad eligendos DD. Consiliarios Facultatis Philosophicæ. 3tiô ad accipiendas Lectiones futuro anno Scholastico tradendas.

Cui Convocationi ex unanimi consensu omnium dato loco. Ad Imum Electus et investitus est in Decanum Facultatis

cultatis Philosophicæ Perillustris Clmus ac Adm. Rdus D. M. Franciscus Stanislaus Kolendowicz Phiæ Dtr ejusdemq; Regius Professor, Ecclesiarum Collegiatarum Vislicensis Decanus, Sc Annæ Scholasticus, Parochialium in Stryszow et Klecza Curatus, Collega Major, quem comitetur salus, pax atque Dei benedictio.

In Nomine Domini Amen.

Decanatu Tertio.

qui cum olim semestris esset ad hæc tempora, nunc primo post inductam præparationem ad futuram Generalem Reformationem Studiorum Facultatis Philosophicæ ex Dispositione Supremi Educationis Regni Magistratus, it in Convocatione Boni Ordinis descriptum est, annus esse cepit.

M. Francisci Stanislai Kostka Kolendowicz

it supra, ea quæ sequuntur, per Conclusiones Inclytæ Facultatis Philosophicæ definita, & declarata, atque fideli calamo, manuque propria sui interea Decani ad memoriam posteritatis & informationem, sunt annotata.

Convocatio 1ma.

Sub Actu Convocationis per immediatum Decanum extraditæ ac celebratæ, electus, investitus & inauguratus in Decanum Facultatis Philosophicæ pro futuro Anno Scholastico. Normali processi ad resolvenda sequentia Convocationis puncta. Et quidem.

Ad 2dum electi sunt in Consiliarios Facultatis Philo-
sophicæ ex Collegio Majori Il. Cl. & A. R. D. N. Joannes Ne-
pomucenus Trąbski Philosophiæ Dr, ejusdemque ac Historiæ
Naturalis Professor, Collega Major S. Annæ Canonicus Zie-
lepolscianus ex Minori verò Il. Cl. & A. R. D. N. Mathias Fyl-
kowski Phil: Dr & Prfs Collega Minor, S.tæ Annæ Canoni-
cus Petritianus Alumnorb in Seminario Academico Dia-
cesano Crac Director.

Ad 3tium. Juxta Ordinationem recèns a 6 Illrmo &
Rndmo D. Hugone a Kollątay Canonico Cath: Crac.
ai Supremo Commissionis Educationis Regni Magistratu
ad Univtem Crac Delegato constitutam, & in Libro Con-
vocationum Boni Ordinis appositam acceperunt ad do-
cendum ex Cathedris Professoralibus.

Perillustris Cl. & A. R. D. N. Adamus Jagielski
Phil: Doctor ejusdemque & Regius ac Matheseos Prfs Collegiata
S. Annæ Præpositus Tertiam Classem Mathe
seos.

Peril: Cl. & A. R. D. N. Josephus Szabel Philosophiæ
Doctor ejusdemq Regius ac Matheseos Prfs, Collega
Major, Ecclesiarum Collegiatarum Sandecensis Præ-
positus, S. Annæ Archidiaconus, Ilcusiensis Præpo-
situs, Scholarum Palatinarum Præfectus Secundam
Classem Matheseos.

Illust: Cl. & A. R. D. N. Joannes Nepomucenus
Trąbski, Phil: Doctor, ejusdemque Prfs Collega Major
S. Annæ Canonicus Zielepolscianus Historiam Natu-
ralem.

Perill: Cl. A. R. D. M. Petrus Rydulski. Phil: Doctor ac Profr. Regius, Collega Major, Ecclesiarum Collegiatæ S. Annæ Cancellarius, S. Stephani Præpositus, Seminarii Academico Diœcesani Vice-Præfectus Physicam

Perill: Cl. A. R. D. M. Andreas Znaczeński Phil: Doctor, ejusdemque ac Matheseos Prfi Collega Major, Ecclesiarum Collegiatarum S. Georgii in Arce Cracoviensis Custos, S. Annæ Canonicus Petritianus Primam Classem Matheseos.

Il. Cl. A. R. D. M. Sigismundus Wrzynski Phil: Doctor ac Prfi Collega Minor, in Biały Kościół Lyceus. Oratoriam.

... Cl. D. M. Josephus Meyzel Phil: Doctor, ejusdemque ac Matheseos Prfi Collega Minor, Contubernii Jagellonici Senior, Quartam Classem Matheseos.

Il. Cl. A. R. D. M. Bonifacius Garycki Phil: Doctor ac Profr. Collega Minor SS. Oo. Crac. Canonicus Szeflerovianus in Curatus Moralem.

Il. Cl. A. R. D. M. Vincentius Smaczniński Phil: Doctor, ejusdemque Prfi Collega Minor, in Curatus Logicam ac Metaphysicam.

Il. Cl. A. R. D. M. Andreas Granicki Phil: Doctor ac Prfi Collega Minor, S. Annæ Canonicus Poëtam.

Absentes ab hac Convocatione erant M. M. Andreas Czuchi, Bonifacius Garycki, Vincentius Smaczniński, Antonius Komorowski, Laurentius Rubiński, Cantius Olpiński, Nicolaus Trudziński, Paulus de Camelin, Paulus Krzyżowski, Sebastianus Czochron, Adalbertus Jabłoński, Antonius Radzyński, Hyacinthus Przybylski, Bartholomæus Kasoński.

Convocatio 2.

Anno Dñi 1778. 28. 7bris extradita fuit Convocatio stylo & forma solitis ac celebrata ad accipiendas ex Ordine Horas cum Lectoriis pro Lectionibus per CC. ac EE. DD. Philosophiæ Doctores ac Profres instanti Anno Normali Scholastico tradendis.

Cui Convocationi dato loco, acceptæ sunt Horæ cum Lectoriis, ut in Libro Laborum & Boni Ordinis.

In hac Convocatione ex Statuti vigore semper Magnificus D. Rector Universitatis pro tempore existens Paternam Exhortationem invitatus per Officium Facultatis præmittere consuevit, quod hac Convocatione non est factum, cum stante Reformatione Facultatis Philosophicæ nunc, seu veriùs præparatione ad futuram Solennem ac Generalem totius Universitatis ac Facultatum Reformationem per Illustrissimum ac Reverendissimum D. Hugonem Kollaitay Canonicum Cathedralem Cras. à Supremo Educationis Juventutis Regni Magistratu Delegatum Convocationes Facultatis sub Præsidentia Ejusdem tum Regimine absolventur.

Convocatio 3.

Anno Dñi 1779. 1. Maji celebrata fuit Convocatio stylo & forma solitis extradita ad audiendas petitionem DD. Licentiatorum ad ultimam determinationem admitti postulantium, eligendumque

eis Promotorem & Fiscarium. Cui Convocationi dato loco, audita est petitio V. V. D D. Licentiator ad ultimam determinationem admitti postulantium, quibus in Promotorem simulatque Fiscarium electus est Il. Cl. A. R. D. M. Joannes Nepomucenus Trąbski Philosophiæ Doctor ejusdemque ac Historiæ Naturalis Professor, Collegiatæ S. Annæ Canonicus Zielopolcianus.

Convocatio 4.

Anno Dni 1779. Die 27. Julii celebrata fuit Convocatio stylo & forma solitis extradita ad eligendos DD. Examinatores istorum Juvenum, qui superius tentati, examen Baccalaureatus subire volentium. Cui Convocationi dato loco, proventi sunt duo Juvenes, iisdemque examen est tum peractum. Per Officium Facultatis implendum ac absolvendum si non fuerint plures quam tres, Candidati juxta anteriores Conclusiones, quo casu & Promotio erit privatim per Decanum absolvenda. Si verò fuerint plures electi sunt in Examinatores Illris Cl. A. R. D. M. Joannes Nepomucenus Trąbski ut supra ex Majori, ex Minori Cl. D. M. Josephus Meyzel ut supra.

Convocatio 5ta.

Anno Dni 1779. Die 3. Obris celebrata est Convocatio stylo & forma solitis extradita ad audiendam petitionem Magistri cujusdam Facultati incorporari volentis. Cui Convocationi dato loco, incorporatus est Facultati Excell. D. M. Hyacinthus Przybylski Phi-

losophiæ Doctor, 1o Classis in Scholis Palatinis Professor, qui licèt 17th. 11. Aprilis sit admissus ad eandem Incorporationem, sed hodiè Iuramentum explevit, & Iura Cancellariæ solvit. Cui Actus duo die & Anno sit dictum, assignati ad absolvendum renuntiati sunt.

Anno eodem & Die extradita fuit altera Convocatio stylo & forma consuetis 1o ad eligendum & investiendum Decanum Facultatis Philosophicæ pro futuro Anno Normali Studiorum ex 1779. in 1780. 2o. ad eligendum DD. Consiliarios pro eodem Anno Normali. Cui Convocationi dato loco feci Informationem Decanus Inclytæ Facultati, cui tam verò extradita sit Convocatio ad eligendum ac investiendum Decanum licet stante hac Reformatione Studiorum ac Visitatione Facultatis nondum etiam dies electioni ac inaugurationi Decani sit præfixus; nimirum quod in absentia Illrmi D. Delegati ante Vacationes dilata fuerit, qui licet ad Vota libera electionem Facultati Decani reliquerit, tamen nominationem ejusdem Decani sibi prius constare ac significari voluit, quemadmodum ita eidem significatum est Die Lesterna Anno currenti in Convocatione Boni Ordinis celebrata sub Præsidentia Ejusdem, ut inter Conclusiones Boni Ordinis spectatur. Item

est ad resolutionem punctorum. tandem, & ad Annum
reelectus sum ego idem. in Decanum concordibus vo:
tis Inclytæ Facultatis pro futuro Anno Normali à
1779. ad 1.m Octobris 1780mi. Deus Optimus faxit, at
stante hac rerum Innovatione ad Vota Inclytæ Fa:
cultati serviam grato animo semper, quæ me hac
præsertim rerum facie immeritum ac imparem di:
gnata est tanta benevolentiâ per unionem votorum
suorum, maximè cum longe alii præstantiores Ma:
gistri ex utroq; Collegio reperiantur, qui & in Philo:
sophicis & Mathematicis scientiis excellunt, de quo
plura in Convocationibus Boni Ordinis. Nempe cum
Cathedra Mathematica ac Philosophica juxta
lationem Studiorum prescriptam ab Illustrissimo
Delegato esset definito numero constituta, mihiq;
cum nulla conticiset, nullaq; vacaret, nulla permu:
taretur, his diebus, visum est Inclytæ Facultati me
interea officio Decani occupari, interim ego neque
Tertium neq; Quartum hunc Decanatum aliqua arte
colore, vel modo quæsivi, imo potius per vices detrectavi,
& Lectionem tradendam expectavi, quæ per Illmum
D Delegatum conferebantur, suscipiens autem Decani
munus, morem gessi licèt certis conditionibus tum Il:
mo Delegato, tum Inclytæ Facultati, cavens præju:
dicium quodvis.

Decanatu Quarto.

Ejusdem ut supra.

Convocatio 1.

Anno & Die ut immediatè sub eodem Actu Convocationis investitus & inauguratus sum in Decanum Facultatis Philosophicæ pro futuro Anno Normali Scholastico a 1. Octob. 1769 incepto, & 1780 finiendo eadem Die Mensis ejusdem, itumque est ad resolutionem sequentium punctorum. Ad 2dum Electi sunt in Consiliarios Facultatis Philosophicæ ex Collegio Majori Perillus Cl. & A. R. D. N. Petrus Rydulski Philosophiæ Doctor, ejusdemque ac Physices Mechanicæ Ordinarius Professor, Collegiatæ Majoris Ecclesiarum Collegiatæ S. Annæ Cancellarius, Parochialis S. Stephani Præpositus, Seminarii Academici Diœcesani Vice Præfectus ex Majori, vero Illus Cl. & A. R. D. M. Bonifacius Garycki Philosophiæ Doctor, ejusdemque Moralis Professor, Ecclesiarum Collegiatæ Sanctorum Omnium Cracov. Canonicus Szeflerovianus, Parochialis in Curatus

Hoc Anno Convocatio Facultatis Philosophica ad accipiendas ex ordine Lectiones non fuit celebrata siquidem circa Professorales Cathedras, iidemqui & Anno elapso, Perillres, Illres CC. & AA. RR DD. Professores per Illmum D. Delegatum Visitatorem satis sunt publicè & in Convocatione, & per Cursoriam laudati, approbati, & ad ulteriùs

docendum præmiorum majorum declaratione
in Convocatione publica invitati tum ob laborem
indefessum, eximiam doctrinam & publicas Exercitationes ac Disputationes ex omnibus Lectionibus per omnes ac singulos Discipulos in præsentia Distinctissimorum Hospitum


Colour Chart #13
Blue
Green
Yellow
Red
Magenta
White
DANES PICTA .COM


Colour Chart #13
Blue
Green
Yellow
Red
Magenta
White
3/Color


Colour Chart #13
DANES PICTA .COM
Blue
Cyan
Green
Yellow
Red
Magenta
White
3/Color
Black


Centimetres
Colour Chart #13
Blue
Cyan
Green
Yellow
Red
Magenta
White
3/Color
DANES PICTA .COM

Inches
Centimetre
Colour Chart #13
Blue
Cyan
Green
Yellow
Red
Magenta
White
3/Color
DANES PICTA .COM

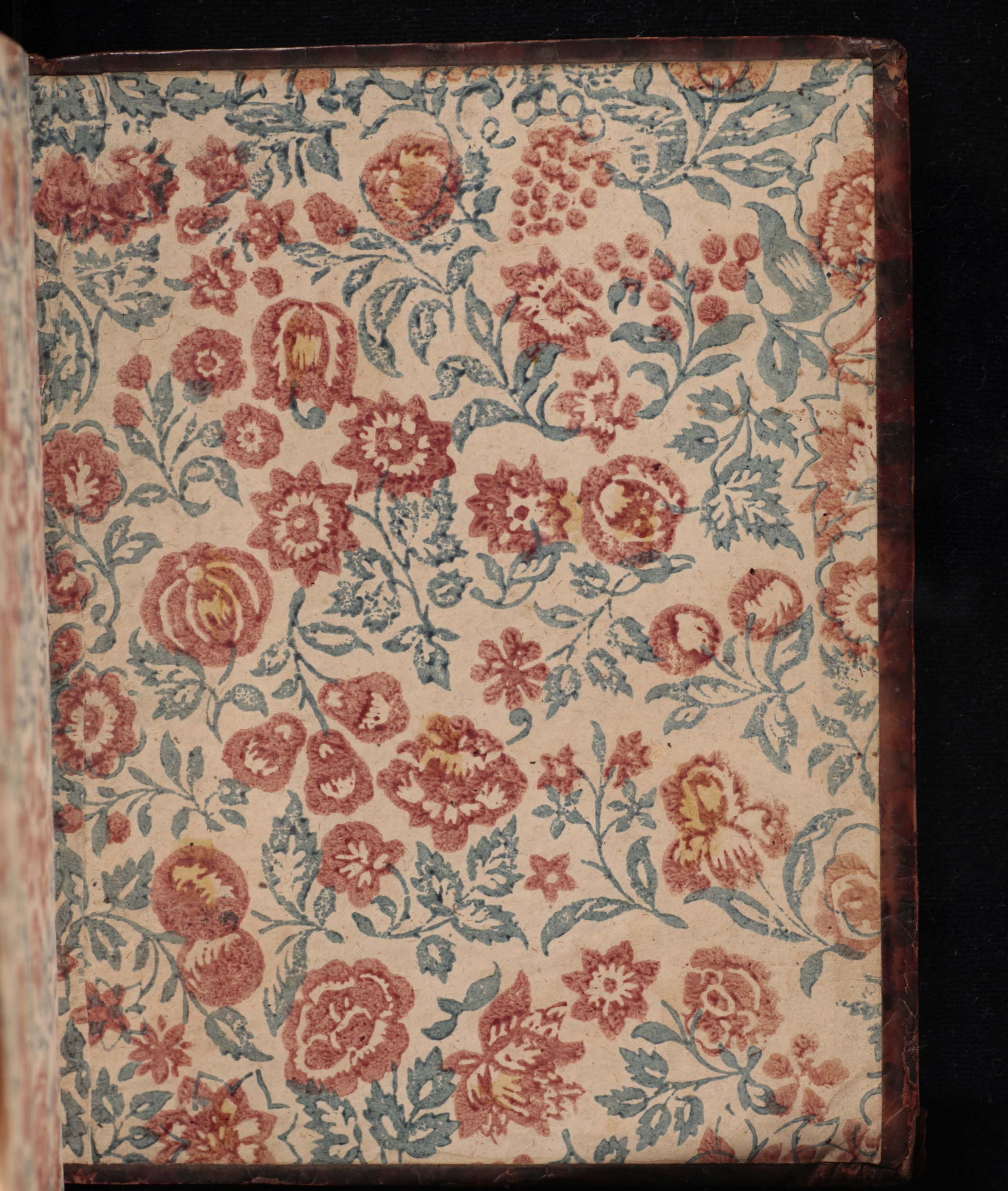
Colour Chart #13
Blue
Green
Yellow
Red
Magenta
White
DANES PICTA .COM

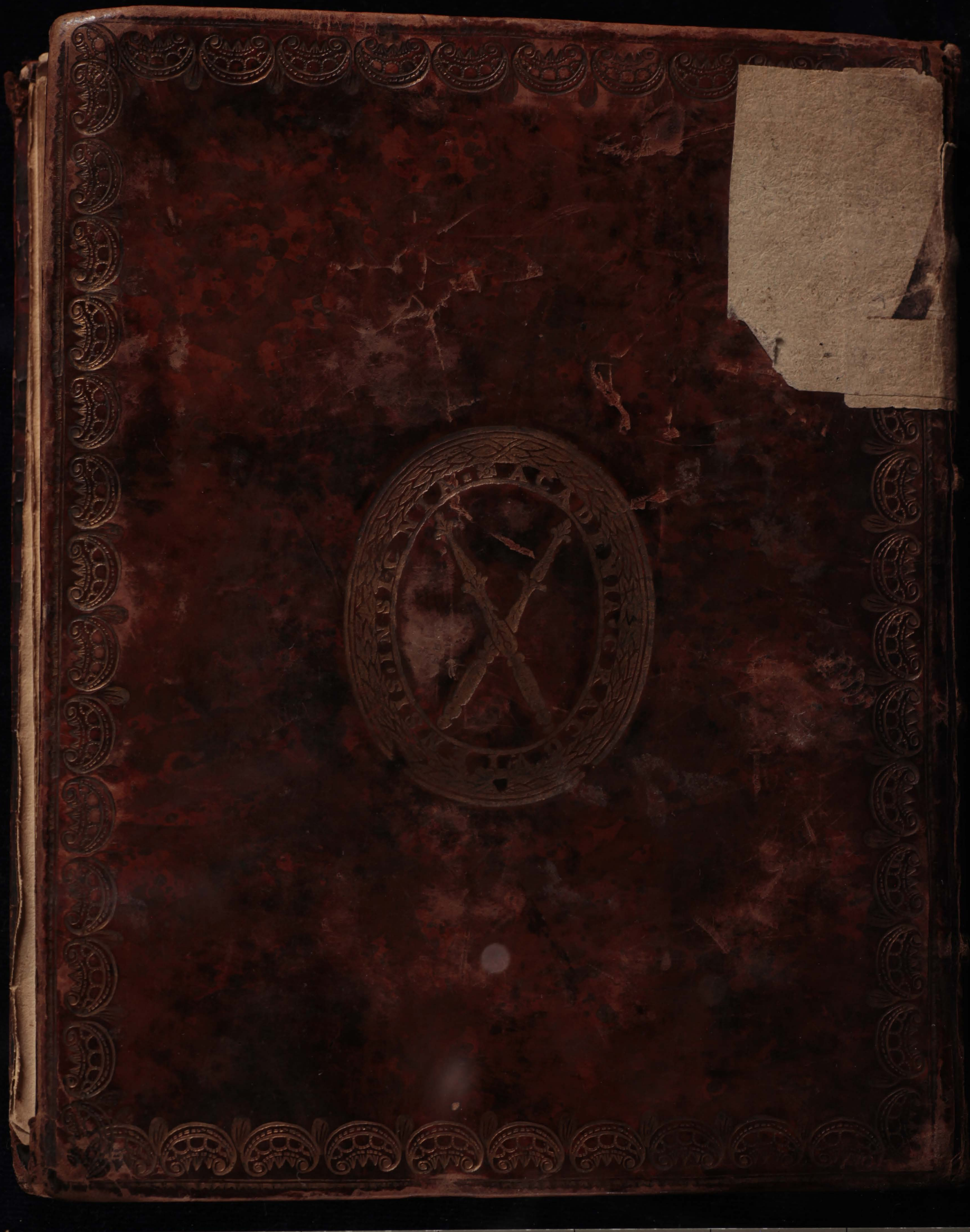
Inches
Centimetre
Colour Chart #13
Blue
Cyan
Green
Yellow
Red
Magenta
White
3/Color