ARCHIWUM UNIWERSYTETU JAGIELLOŃSKIEGO

ZESPÓŁ:

Rękopisy XV–XVIII w.

SYGNATURA:

Rkps 90 – Liber diligentiarum seu „Metrica philosophicae facultatis Universitatis Cracoviensis" 1658-1755

DIGITALIZACJA:

Archiwum Uniwersytetu Jagiellońskiego

2008 r.

1. NR ARCHIWUM:	2. NAZWA ARCHIWUM:	
805	Archiwum Uniwersytetu Jagiellońskiego	
3. NAZWA ZESPOŁU:		
Rękopisy XV–XVIII w. (Rkps)		
4. NR ZESPOŁU:	5. SYGNATURA OBIEKTU:	
2	Rkps 90	
6. LICZBA STRON/KART:		7. LICZBA SKANÓW:
602		602
8. DATA WYKONANIA:	9. NAZWA PRACOWNI:	10. WYKONAWCA KOPII CYFROWYCH:
2008	Archiwum UJ	-
11. UWAGI:		
-		



METRICA. IABORVM
EXCEL. D. PROFESS. IN AL
ACAD. CRAC. COMP. A. P.
GREGO. IOAN. ZDZIEWO
A. LASKO. S. TH. ET PHIL.
DOCT. A. D. 1658



Nro 90.

Metrica Philosophicæ Facultatis et laborum

ab Anno 1650 ad Annum 1774.

Nro 95.

Metrica Philosophicæ Facultatis pro inscribendis laboribus Magistrorum comparata Ao 1650.

90. Ak:

ARCHIWUM
RW 80



Hunc Librum comparauit, &
donauit:
P. GREGORIVS IOANNES
ZDZIEWOYSKI,
A ŁASKO.
Sacræ Theologiæ Doctor Præpositus Eccl. S. Nicolai
Concionator Ordinarius Oświećimen.
In Ecclesia B. MARIÆ Virg. Artium Magister,
& Philosophiæ Doctor, Parrhg. Pisarzoviens.
Notarius Sacra Authoritate Apostolica Publicus.
in pignus amoris.



Anno à Christo Domino Incarnato, Millesimo, Sexcentesimo, Quadragesimo. Octavo
Procurante M. Joanne Radzki Regio Professore.
Author librorum, poscit te Candide Lector:
Vt fundas pro illo, vota precesq; Deo.

2

Hunc Librum comparauit, & donauit:

P. GREGORIVS IOANNES ZDZIEWOYSKI A ŁASKO.

Concionator Ordinarius Oświęcimen. In Ecclesia B. MARIÆ Virg. Artium Magister & Philosophiæ Doctor. Christ. Illustrissimi Notarius Sacra Authoritate Apostolica Publicus.

In pignus amoris.



Anno à Christo Domino Incarnato, Millesimo, Sexcentesimo, Quadragesimo.

Author librorum, poscit te Canoide Lector: Vt fundas pro illo, vota precesq; Deo.

METRICA

PHILOSOPHICÆ FACVLTATIS PRO INSCRIBENDIS

Excell: DD. Magistrorum eiusdem Facultatis laboribus &c.

COMPARATA

Anno Domini 1658.

4.

Anno Domini 1579. Commutatione Astiua in Decanatu primo S. Stanislai Sodalitij Collegij Minoris. Excellmi Dni Professores Maioris et Minoris Collegij nec non Extranei Magistri infra scriptas lectiones, hoc ordine profitebantur.

Maronis	Galeni	Ptolomæi	Platonis.
E.D. Raphael Loscius libros de esu d 2da die cœpit. n. 3. Aud. 12.	E.D. Joannes Regiomontanus Albertj continuauit. 2. die cœpit n. 3. Aud. 12.	E.D. Adamus Bruscrea Physicam Carpentarij Lodæ cœpit n. 7. Aud. 2.	E.D. Stanislaus Wiborowic Astronomiam Andreæ Meij prima die cœpit M et f habet.
E.D. Stanislaus Slaseka libros Generationum naturam prima die cœpit n. 2. M et f hic et ibi ordinate et subinde legit.	E.D. Nicolaus Thomaszowic Regiomontanj Alberti 2. die cœpit M et f habet. Aud. plur.	E.D. Joannes Matarus Satan libros Posteriorum prima die cœpit M. et f. habet.	E.D. M. Joannes Rogicensis libros 8 Physicæ 2. die cœpit M. et finem fecit.
E.D. M. Matthias Cla. libros Meteorum prima die cœpit M et f Aud. 6. et subinde Major fiet legit.	E.D. M. Joannes Salscenius libros Metzleri continuauit. cœpit. M. et f.	E.D. M. Christophorus Stellanovius libros de Generatione Corruptione prima die cœpit M et f. Aud. 6.	E.D. M. Jacobus Justi libros Veteris artis 2. die cœpit M et f. et per alios frequenter ab ordinem semel legit.
E.D. Albertus Piatkiewicz libros Priorum 2da die cœpit. n. 2.	M. Simon Makowarscius Vladislauiensis 26 Aprilis cœpit et plur.	E.D. Josephus Gesuchi Ptolemæum. Joannes Cæsarij 6 die cœpit et Cyclometrica apparuit non apparuit.	
	M. Petrus Mlader. libros de Sphæra prologomenis prælegit.	E.D. M. Andreas Bohemus Elementa Euclidis continuauit. Prima die cœpit. M et f	E.D. Nicolaus Brojus Theoricas Planetarum prima die cœpit n. 2.
		E.D. Albertus Strobicius Rhetoricam Stæ Brycensis prima die cœpit. n. 3.	E.D. Jacobus Zelazowski Grammaticam Thomæ Lyrkeri prima die cœpit n. 6.
E.D. Andreas Barthalomæi libros Physicorum 4ta die cœpit n. 3. et subinde legit. 9. Venit.	E.D. Valentinus Stanislai Rhetoricam Rosini prima die cœpit n. 2. et subinde legit.	E.D. Stanislaus Stanislai Computus Ecclesiasticus die cœpit M. 2.	E.D. M. Samuel Wenzlowski libros Physicorum continuauit prima die cœpit n. 2.
E.D. Matthæus Orlowski Geographiam Apostolij cœpit. Media cœpit n. 2. Aud. pl.		E.D. Joannes Dymerski Euclidis Elementa 2 die cœpit. n. 13. et post Canones reliquos legit.	E.D. Jacobus Baltazarowic libros Cosmographiæ Gemmæ Frisij prima die cœpit n. 4.
E.D. Martinus Radimerski libros Elenchorum prima die cœpit. n. 1. Aud. pl.	E.D. Nicolaus Makowarscius Vladislauiensis prima die cœpit M. et f.		E.D. M. Nicolaus Zalasowski libros Posteriorum 4ta die cœpit. n. 2.
		E.D. Joannes Gostomicensis libros Sphæricorum Theodosij prima die cœpit M et f.	E.D. Alexander Miskowski libros Ethicorum Aristotelis die cœpit M. et f.

Secundo Artium Facultatis huius.

Ordinarias Verò Disputationes Excellmi Domini Maioris et Minoris Collegii Professores Vnà cum Extraneis eo ordine ingrediebantur.

Prima Classis.

Ex Collegio Maiori.

E.D. M. Lucas Pietrowski spr
E.D. Christophorus Stellarovic spr.

Ex Collegio Minori.

E.D. Andreas Bohemius semper.
E.D. Jacobus Baltazarovic spr

Extranei.

E.D. Joannes Mieszalski
E.D. Joannes Lymowski n. 2.
E.D. Benedictus Gorzowski nunqm
E.D. Sebastianus Witkowic nunqm
E.D. Stanislaus Wibrowicz semper
E.D. Stanislaus Stonakowic semper.
E.D. Stanislaus Kalinski n. 2.
E.D. Valentinus Mazurkowic nunqm gratis in Classibus docuit.

Secta Classis.

Ex Collegio Maiori.

E.D. M. Martinus Radyminski spr

Ex Collegio Minori.

E.D. M. Jacobus Suski n. 1 ob Agrotorem.
E.D. M. Christophorus Radomig spr
E.D. Joannes Macstar semper.

Extranei.

E.D. Valentinus Stalichi semper.
E.D. Joannes Rekamowic n. 1.
E.D. Joannes Lisikowic nunquam.
E.D. Stanislaus Skrzeszowski nunqm
E.D. Albertus Maiernowski in Classibus docuit.
E.D. Matheus Ziarkiewicz semper.
E.D. Thomas Godziecki spr
V.D. Josephus Gosuski n. 2.

V.D. Stanislaus Salazowski in Classibus docuit.
V.D. Nicolaus Bryskius

Tertia Classis.

Ex Collegio Maiori.

E.D. M. Andreas Skrzeszewski n. 1.

Ex Collegio Minori.

E.D. Samuel Koralewski
E.D. Joannes Kopiowic n. 1
E.D. Bernardus Wronicz.

Extranei

V.D. M. Nicolaus Zalaszowski.
V.D. Alexander Miszkowski n. 2.
V.D. Albertus Kosielichi n. 2.
V.D. Raphael Rosciski
V.D. Franciscus Grzegorz n. 2.
V.D. Joannes Gostomiski
V.D. Andreas Galecki n. 1
V.D. Victorinus Radzyminski nunqm

Quarta Classis.

Ex Collegio Maiori.

E.D. M. Stanislaus Hauserus n. 1
E.D. Simon Makowski n. 1 ob discessum ad bona Archi-reuendo a Cz. M. M. Dni Rectoris.

Ex Collegio Minori.

E.D. Joannes Cygnaeus nunqm
E.D. Matthias Grabowic n. 2. ob locum superiorem illi acceptum.
E.D. Joannes Dobrzic n. 1. sed in classibus docuit.

Extranei.

E.D. Andreas Barankowic n. 2.
V.D. Hieronymus Thomasowic n. 2.
V.D. Gregorius Orzechowic nunqm
V.D. Henricus Osterwic nunquam
V.D. Adamus Bryskius n. 1

V.D. Stanislaus Zawrzki nunqm
V.D. Casimirus Salazowski nunqm n. 2.
V.D. Albertus
V.D. Florianus Barcz
V.D. Matthias Orlowski
V.D. Jacobus Salazowic.

Actus praesidentiae
Cogor sibi assignari
gali Excellmi Domini
positi sper binos spr
tanq fasces Philosophiae
facultatis tenente
1 E.D. Andreas
2 E.D. Joannes Rekamow
3 E.D. Hieronymus Thomas

Actus extraordinarii
cogor obtinendo Cancellariatum
ipsius singuli expediuntur
1. E.D. Nicolaus Salazowic
2. E.D. Casimirus Sarbiewski
sed per substitutum
3 E.D. Alexander Miszkowski
spr.

Reliqui primus praesidis
Ecione promotionis
bertus Ziarkiewicz

A.D. M.DC.LIX.

Commutatione Hyemali

In Decanatu 3tio.

M. MARONI RADYMIMISKI

Collegæ Majoris S. S Aplicæ Protonot.

Ex D. Professi Ioris & Norisi Collegæ

nec non Extranei.

Has inscriptas Lectiones legebant

	GENTILIS	PLATONIS	ARTIS	MARONIS
13			M. Joannes Ortowski Dial: Jacobi Gorscii. z.d.c. tarde 1.n.1. finem habet.	M. Raphael Rozcielski Lib. Par. Naturalium z.d.c. tarde 1. n. 3. finem habet.
14	M. Joannes Michalski Phiam M. Albert z.d.c. finem habet Auditores plurimos.	M. Andreas Bobemius Arythm. de Numeris z.d.c. audit: habuit Bac: finē habet.	M. Hyacinthus Tomaszewic Phiam Alberti continuauit z.d.c.n.z. fhs alium.	M. Christ: Stelanowic Lib: Veteris artis z.d.c. n.1. finem habet Auditore 5.
15		M. Jacobus Suski Lib 8 Phjsicorum 3. d: c. n. 3. finem habet Auditō 1.	M. Joannes Maclaczan Lib: Metaphs: Artis z. d.c. finem habet Audit: 5.	M. Andreas Pluszczenski Lib: Posteriorum Artis z. d.c. finē habet.	M. Stanislaus Jodlowski Lib Prior: Artis z. d. c. finem habet Auditores 9.
16	CVRSVS	M. Samuel Kowalowski Lib de anima Artis 3. d. c. fin. hab. Auditorem 1.	M. Christoph Padomig Lib: Metaphs: cōtin z.d.c n. 3. tarde veniebat f. hab: Aud: 1.	CVRSVS.	M. Jacob: Balzarowic Lib de Generat: z. d. c. finē habet Auditoren 1.
17		M. Albertus Biborowic Theonas Planet. z.d.c. finem habet Auditores plures.	M. Joannes Dymowski Elementa Euclidis z.d.c. tarde veniebat n.3. f.h. Aud: z.	M. Nicolaus Proscij Elementa Euclidis z. d. c. n. 1 finem habet Auditores 9.	M. Andreas Barälowic Lib Ethic: contin: z.d.c. cito excibat n.z finem habet Audi z.
19	M. Matthias Gladiz Lib: Politic Artis 4. d. c. n. z finem habet Audit 5.	M. Alexander Miloszowski Rhet Dñi Haereti z.d.c. n.5. finē habet Aud:3.	M. Joannes Postomiowski Modus componendi Orori 3. d.c.n.3. f. habet.	M. Joannes Dzieduszic Rhet: Theodecten 3.d.c. n. 3. per alium ser tarde f.h. lib: non finiebat.	M. Franciscus Genare Geographia Ptolomæi 3. d. c. finem habet n4. Auditoren 1.
20		M. Stanislaus Stowakowic Intro: Phs 3. d.c.n. 5. fi. h. Auditores 3.	M. Joannes Kopciowic Octo Phjsicorum tri: z.d.c.n.1 finē ha. per alium.	M. Joannes Radzki de Legatis z.d.c. finem habet.	M. Thomas Pędzicki Rhet: Hermo: 3. d.c.f. habet Aud:1.
21	CVRSVS.		M. Jacobus Zelazowski Particiones Cic: z.d.c. finē n'hab.	CVRSVS.	M. Stanislaus Slaczka Lib: Chel: 3.d.c. n.1. vltimā Lectionē habet.
22		M. Valentinus Scalicki lib Met. z.d.c. n. 1. finem habet.		M. Martinus Radzinius Exercitia Phjsi: per egit.	

DISPVTAÕES verò Ordinarias, Iidem EXC. DD. PROFES. Majoris & Nõris Collegii, nec non Extranei, per classes, eo qui seqz ordiẽ ingrediebantz.

CLASSIS I.

Maiorum.

E.D. Lucas Piotrowski
Christophorus Stelanowic

Minorum.

E.D. Stanislaus Jodłowski n. 1
Jacobus Baltazarowic

Extraneorum

Joannes Rekawowic nũqm
Joannes Dymowski nũqm
V.D. Sebastianus Wilkoszowi nũqm
Stanislaus Słowakowic n. 1.
Thomas Gędzicki n. 2.
Josephus Sczuczki nũqm

CLASSIS 2.

Maiorum.

vocandi.

Minorum.

Jacobus Suski n. 2.
E.D. Christophorus Radomy. n. 1.
Joannes Maclatar n. 1.
Joannes Czernek n. 4.

Extraneorum

Valantinus Stalicki.
Andreas Barankowic n. 2
V.D. Joannes Michalski.
Joannes Piotrkowic nũqm
Albertus Ziadkiewic n. 4.
Blasius Dropczynski nũqm
Albertus Swobodzinski nunqm
Jacobus Zelazowski n. 1.

CLASSIS 3.

Maiorum.

E.D. Andreas Tłuszczewski n. 1.
Ratione Altaris.

Minorum.

Samuel Kowalewski
Joannes Kopciowic n. 1
E.D. et altera vice in causa universitatis.
Matthias Gladysz n. 1.
Andreas Bohemius n. 1. ob infirmitatẽ

Extraneorum.

Nicolaus Zalaszowski nũqm
Alexander Mikoszowski.
Albertus Kotulecki nunquã
V.D. Raphael Roscicki n. 1.
Nicolaus Broscius.
Franciscus Gerart. n. 2.
Joannes Gostomiowski n. 1.

CLASSIS IV

Maiorum.

E.D. Stanislaus Slachetka n. 2
Simon Makowski nũqm.

Minorum.

Joannes Dziedzic n. 1.
Bernardus Chronic nũqm

Extraneorum.

Thomasiewic n. 1.
Bartlinski nunquã
Albertus Wibrowic.
Matthaeus Orbowski 2. n.

PRESENTE ACTVS.

Suscipere noluerunt.

E.D. Stanislaus Slachetka.
V.D. Alexander Mikoszewski
V.D. Joannes Dymowski.
A.R.D. Nicolaus Sulikowski

Ad Participationem Fisci Philosophici sunt admissi

Christophorus Radomius.
Andreas Tłuszczewski.
Joannes Kopciowic.
Stanislaus Gladysz
E.R.D. Christophorus Stellanowic
Stanislaus Jodłowski
Andreas Bohemius Czechowic
Simon Makowski.

Anno Domini 1658.
Commutatione æstiua, In Decanatu primo M. CHRISTOPH: STELLANOWICZ
Collegiæ Minoris
Excellmi Dni Professores Majoris & Minoris Collegii necnon Extranei Magistri, infrascras lectiones eo ordine prælegebant.

	GALENI.	PTOLOMÆI.	ARISTOTELIS.	MARONIS.
9	Ex. D. Joannes Zielbic continuauit M. Chr. Stellanowicz prima die capit. M. et f. ht Audito. pl. N. 5.		Ex. D. Alexan: Mikoszewski Dlcam Jacobi Gorscii legit 9na die capit Aud. pl. M. et f. ht. N. tev.	Ed. Samuel Kowalewski libros posteriorum Analium i. d. c. M. et f. habet Aud: 9.
10	Ed. Stanislaus Skarszewski Phám M. Albert. prima die capit. M. et f. habet Aud. pl.		Ed. Joannes Kopciowic Libror. Veteris artis 2da die capit. M. et f. ht Auditores pauci. N. 2.	Ed. Jacobus Siebnowski Libros de Cœlo à 17 Junii, Ed. Bernardus Chronicz de Chronicz ad Cathedram Elegendi abstracto, continuauit. M. et f. ht N. 1.
11	V. D. Jacobus Rostkowic Dlcam Cæsarii 11 d. capit Aud. 2. finem n habet Actum præcedentia neglexit cũ Dlam contempsit. B.	Ed. Christophorus Pientkowic lib. de Gñe et Corrup: 1. d. capit. M. et finem habet.	Ed. Matthias Gladysz Lib. Prior. Artis 2. die capit. M. et f. ht Auditores 4. N. 2.	C. D. Martinus Radymnski Libros Posteriorum Artis 9na die Capit. M. et finem habet Auditores plures
12	Ed. Bernardus Chronicz Cursum Philosophicum hac Cathedrâ capit.	Ed. Jacobus Suski libros Artis de anima. 1. d. c. M. f. habet N. 6.	Ed. Christophorus Radomius continuauit lib. 8 Physicor. 9na die capit. M. f. habet Aud. 2.	
13		Ed. Sebastianus Stryiowicz lib. posteriorum elementor Euclydis 2. d. capit. M. f. habet Aud. 2.	Ed. Andreas Bohemius Sphæram Procli. 1. d. c. M. ht. Neglexit 2. et finiuit priuatim propter aquilonem notabilem. Aud. pl.	Ed. Joannes Mlochowski Lib. Topicor. Artis 1. d. c. M. f. habet Aud.
14	Vid. Joannes Dymowski Perspectiuam communem 2. d. c. M. f. h. Aud. 1. N. 7.	Ed. Andreas Pluszewski lib. Elenchor. Artis 2. d. c. M. f. ht Auditores plures.	Ed. Stanislaus Slachetka Oratione pro Cornelio Balbo 2. d. c. M. finem habet. Aud. pluves finiuit Ini. N. 3.	Ed. Simon Makowski lib. Ethicor. Artis 2. d. capit M. finé ht. Aud. pl.
15	Ed. Joannes Machatowic Primum Philosophicum ad mentem D. Thomæ 15 Junii capit. M. f. ht. Aud. plures. Lectorio Ptolomæi 15.		Ed. Joannes Radzki Oratorius Licianus Partitiones Cic: in ht. c. M. f. ht. Aud: Frequentiss.	Ed. M. Stanislaus Jodlowic Lib. Politicor. Artis 2. d. c. M. f. habet Aud. pl. N.
16	Cursus Philosophicus.	Ed. M. Joannes Blaskiewicz Computũ Ecclesiasticũ 2. d. c. Aud. 6. M. f. non habet.	Ed. M. Joannes Rekawowic lib. Meteorop Artis 1. d. c. M. f. ht Aud. 7. N. 5.	Ed. M. Stanislaus Rekam 2. d. capit. Aud. plures
17			Decanus. M. Christophorus Stellanowic Exercitia sup. 8. lib. Physicorũ Artis priores legit.	Ed. M. Joannes Bronek Theorias Planetar. Peurbachii gratione Decanatus 23. May capit. M. f. ht N. 3.

ORDINARIAS VERÒ DISPVTATIONES EXC. DD. PROFESSORES MAJORIS ET MINORIS COLLEGII, ATQ ETIAM EXTRANEI MAGISTRI.

EAdem Commutatione, eodemq Decano partiti in tres Classes absoluebant.

PRIMA CLASSIS.

Ex Collegio Maiori

Cl. D. Martinus Radymiński semper.
Cl. D. Joannes Rachi. N. 2. ex mfirm. 1. sponte.

Ex Collegio Minori

ED. Christophorus Radomius
ED. Joannes Jarczynski. Nó disputauit.
ED. Andreas Bohemus N. 1. ex mfirmitate.

Extranei.

V.D. Andreas Baranhouic. nungm.
V.D. Joannes Michalski.
V.D. Joannes Dymowski N. 1.
V.D. Bernardus Chronicz.
V.D. Gregorius Ochalowic nó disputauit. absens
V.D. Benedictus Gozdowski ngm
V.D. Hyacinthus Tomarzowic
V.D. Stephanus Dothiciwic nunquam.
V.D. Sebastianus Malagowski nungm
V.D. Adamus Bykner. actum p.d. fronte susceptt.
V.D. Stanislaus Leopoldi
V.D. Simeon Kowalczewski ngm.

SECUNDA CLASSIS

Ex Collegio Maiori

Clar. Lucas Piotrowski semper
Stanislaus Temberski. nungm

Ex Collegio Minori

[illegible] Surki non disputauit
[illegible]anner Machatay nó disputauit
V.D. Joannes Kościowic. N. 1. ex Man. M. D. R. I. Actu p. prentiæ insuit suscipere vicissim
ED. Joannes Czyrnek N. 2.
ED. Matthias Gladysz. N. 1. ex Man. M. D. Rect.

Extranei

V.D. Stanislaus Jadlowski
V.D. Franciscus Inglis. nungm. mortuus

V.D. Joannes Rehanowic
V.D. Jacobus Piotrkowic N. 1. Actu p. prandeã absentit
V.D. Joannes Frynski ngm
V.D. Alex: Mikorzewski
V.D. Albertus Maiorianowski N. 1.
V.D. Andreas Lathowski m Colin. Biatensi.

TERTIA CLASSIS.

Ex Collegio Maiori

Cl. D. Sebastianus Stryienicz. semper.
Cl. D. Christophorus Zemkiewic. N. 1. per infirm: ede non venit disputando Decano. Ipse nó disputauit.

Ex Collegio Minori.

ED. Andreas Thuszewski N. 2.
ED. Stanislaus Slachetka N. 2. Actu præsentiæ cũ ministerio Doctor. non N. 2. concurrentes ordine
ED. Simon Melowski

Extranei

V.D. Samuel Kowalewski N. 1.
V.D. Joannes Dhedlio N. 1.
V.D. Stanislaus Skrzeszowski N. III.
V.D. Sebastianus Wilkowzewic m Cl. capit dozre.
V.D. Raphael Rogalski nungm
V.D. Nicolaus Jadlowski ngm.
V.D. Joannes Rahowski ngm. m extens fuit ztra Cl. sententia.

Actum præsidentia vóe Toga Anni tm absolut Ex D. Dymowski adhuc ad 2. obligatt Ante Ex D: Chronicz.

Vltimo Actui prædelebat Ex D. Samuel Kowalewski ordinis ratione

Incorporati sunt Facultati Philosophicæ 4 Viri. S.

1 Claruit Ex D. Nicolaus Joannis Ph. et Med. Doctor Mathemat. Regius
2. Ex D. Joannes Michalski
3 Ex D. Jacobus Baltazarvic
4. Ex D. Jacobus Morcicki S. Theol. Doctor Professor Regius Suspendendus, ordinis obligatione. Singuli potuerunt ter ad Decoratum præsidentes.

Eodem Decano a Collegio Maiori qui Non disputarunt.

ED. Andreas Thuszewski
M. Chr. Stellarewic Decanus.

Pro Maiori

Ex D. Samuel Kowalewski
Ex D. Stanislaus Jadlowski
Ex D. Jacobus Baltazarovic
Ex D. Bernardus Chronicz

Pro Minori

Primo actui præsedit Cl. Dominus Raphael Rogalski vóe Ordinis

ANNO DNI 1658. & 1659.
Commutatione Hyberna.
IN DECASCAV PRIMO.
M. ANDREA TLVSCZEWSKI
COLLEGA MAIOR REG. PRO:
EXCELLENTISSIMI DD. PRO
FESSORES MAIORIS & MIN. Col.
nec non
Extranei Magistri, infrascras
Lectiones, eo ordine prælegebant.

GALENI	PTOLOMÆI ARISTOT.		MARONIS
Exc. D. Stanislaus Skrzeszowski Alberti Magni Physicam continuauit 3tiâ die incepit Auditores plures habuit.	Exc. D. Sebastianus Mielegowski Dialecticam Joannis Casarii 3tiâ die incepit, habuit Audit. 4. medium et finem n habet	Excell. D. Andreas Barankowicz Dialecam Jacobi Goyssii incepit 3tiâ Audit. habuit non paucos n. 1.	Vacabat a Natiuitate Christi toto tempore.
Exc. D. Joannes Rekiewicz Physicam M. Alberti inchoauit Auditores plures habuit 3tia die	Excell. D. Joannes Czernek Hieronymi Catanei de fortissimis Militaribus 3tiâ die incepit. Audit. hr, neglexit caput	Excellm D. Stanislaus Slachetka Libr. Veteris Artis incepit 2â die. Audit. habuit 10.	Excell. et Rdus D. Valentinus Stalicki Lib. Paruorum Naturalium incepit primâ die, Audit. habuit 5.
Claxmus & Excell. D. Joannes Donski Medicus	Excell. et R.D. Christophorus Ziemkiewicz Lib. Priorum Analit. 1ma die incepit, Audit. plures hbt. princip. med. et 3tia habuit.	Excell. D. Samuel Kowalewski Librum 8 Physicorum 1mâ die incepit Aud. h. 6.	Excell. D. Joannes Kopciowicz Libros de Coelo Arist. 3tiâ die cepit Auditores habuit 4. domi 3 legit
Cursus Vladis.	Excellm D. Jacobus Suski Libros Posterior. Analit. 4tâ die incepit Auditor. habuit 7.	Excellm. D. Christophorus Radomius Lib. de Anima 3tiâ die incepit Aude. hab. 4	Excell. D. Joannes Michalski Meteor. Arist. 1ma die incepit Auditores habuit 9.
Clarmus et Excellentmus D. Joannes Muszarski	Excellm. Sebastianus Strzyzewicz continuabat Libr. Elementorum Euclid. cum Logistica 3tia die pergit Audt. habuit 12	Excellm D. Andreas Bokenius Element. Euclidis 1mâ die cepit Auditores habuit 8	Clarmus et Excellm D. Martinus Kaydyminski Lib. de Ortu et Interitu 1ma die cepit Audit. habuit plures.
Exc. D. Joannes Dziedzic Libros Ethicorum Arist. 1ma die incepit Audit. hab. 6.	Exc. et Rdus D. Stanislaus Stadysz Perspectiuam Commem Joan. Canthuarien 3tia die incepit Audit. 4 hab. peraltu 3 legit	Excell. D. Joannes Domowski Aristot. Adriani Metti 1a d. incepit Audt. 4.	Excellm D. Stanislaus Sadowski Libros Politicorum continuauit 1mâ die cepit Auditor. habuit plur.
Exc. et R. D. Makowski continuauit Ethicam Aristotelis 2da die incepit Auditores habuit 27.	Excellmus D. Christoph. Stellanowic Libr. Meteororum Aristot. 1ma die incepit Audit. habuit 7.	Excell. D. Matthæus Domaszewicz Oeconomica Arist. 1a d. incepit Aud. h. 5.	Excell. D. Joannes Machatar Libros Elenchorum Audit. 15. 2â die incepit
Cursus Vladis.	Excell. et Rdus D. Alexander Mikoszewski Politica Arist. legit 2da die incepit. Aud. hab. 5. n. III	Excell. D. Joannes Racki Professor Tyl. Resoluben Oracus M. Loviana cum praxi prædict. Rhet. 1a d. cap. Au. h. plur.	Exc. D. Jacobus Strkowicz Rhetoricam Adami Steczycen 2. die incepit, totum pr. legit.
Magnificus D. Rector.	Excel. D. Albertus Kotulecki Rhetorica ad Caium Herenn. 2da die incepit Aud. habuit 4 tm de veniens aliquoties negligentem habet.	DECANVS M. Andreas Tluszcie wski Exercitia sup. 1. & Phys. Poster. legit	

ORDINARIAS VERO DISPVTIONES EE. DD. PROFESSORES MAIORIS & MINORIS COLLEGII ATQ. ETIAM EXTRANEI MAGISTRI

EADEM COMMVTATIONE EODEMQVE DECANO, Partiti in Quattuor Classes, absoluebant.

PRIMA CLASSIS

EX COLLEGIO MAIORI

E. D. Lucas Piotrowski
E. D. Christophor. Stellanowic

EX COLL. MINORI

E. D. Iacobus Suski nunqm
E. D. Ioannes Machatar n. m. protestatus
E. D. Ioannes Czyrnek nunquam.

EXTRANEI

E. D. Valentinus Stalicki
E. D. Andreas Barankowic
E. D. Ioannes Michalski n. 1.
E. D. Ioannes Dymowski n. 11.

SECVNDA CLASSIS

EX COLLE. MAIO.

E. D. Martinus Radyminski
E. D. Ioannes Radzki

EX COLLEGIO MINORI

E. D. Ioannes Kopciowicz n. 1.
E. D. Matthias Gładysz n. 11.
E. D. Andreas Bohemig n. 1.

EXTRANEI

E. D. Ioannes Rekawowicz n. 11.
E. D. Iacobus Piotrkowic nunquam.
E. D. Benedictus Gozdowski nunquam.
E. D. Stanislaus Skrzeßowski nunquam.

TERTIA CLASSIS

EX COLLEGIO MAIORI.

E. D. Sebastianus Stryiewicz
E. D. Stanislaus Slachetka n. 1.

EX COLL. MINORI.

E. D. Christoph. Radomius n. 1.
E. D. Samuel Kowalewski
E. D. Stanislaus Jodlowski

EXTRANEI

E. D. Gregorius Ochabowicz nunquam
E. D. Alexand. Mikoszewski nunquam.
E. D. Albertus Kotulecki nunquam
E. D. Raphael Roscicki nunquam.

QVARTA CLAS

Ex Collegio Maiori

E. D. Christoph. Ziemkiewicz
E. D. Simon Stan. Makowski n. 1.

EX COLL. Minori

E. D. Ioannes Dziedzic n. 11.
E. D. Iacobus Baltazarowic
E. D. Bernardus Chronicz nunquam.

EXTRANEI.

E. D. Hiacyn. Tomaszewic n. 11.
E. D. Albert. Maieranowski nunqm
E. D. Steph. Dodkiewicz nunquam.
E. D. Stanislaus Laprocki nunquam.

EIVSDEM DECANATV

Præsidentiæ Actum ratione Togæ bis absoluerunt Excell. D. infrascripti Professores:

1. E. D. Ioannes Michalski
2. E. D. Iacobus Baltazarowic in Classibus
3. E. D. Ioannes Dymowski

EODEM DECANO

Inclytæ Facultati Philosophicæ incorporati sunt tres numero Viri

1 E. D. Andreas Barankowicz
2 E. D. Ioannes Rekawowicz
3 E. D. Hiacynthus Tomaszewicz

Qui [illegible] commutoe roe Togæ Actum Præsidentiæ absoluerunt Vnum tenentur autem ad alterum requisiti ab Excessmo D. Decano: nam bini actus vnicuiq eorum iniuncti fuere.

ANNO DOMINI M.DC.LX.

Commutatione Aestiuâ.

In Decanatu Primo

M. ANDREÆ. BOEMII. CZECHOWIC. Collegæ Min: Astrn: P.

Excellmi Dni Maioris & Minoris Collegii Doct: ac Professores nec non Extranei Mgri. infra scriptas Lectiones prælegebant.

Horâ	Lect: GALENI.	PTOLEMÆI.	PLATONIS.	ARISTOTELIS.	MARONIS.
9.	M. Hyacinthus Tomasiewic. Dialecticam Gorscii, 2. d. c. m. h. Auditorib. plurimis, per alium finiuit.	M. Nicolaus Broscius Elementa Euclidis continuabat. 1. d. c. m. h per se finiuit, Auditorib. 5.	M. Bernardus Chronicz Libros Paruor: Naãlium Artis. 1. d. c. m. h. sæpiq per alium, Audit. Baccal. per substitutum finiuit, ipse febricitans	~~Albertus Dus~~	M. Valentinus Stálicki Libros Posteriorum Artis. 1. d. c. M. h. Auditorib. 4 finiuit. neglexit 2.
10.	M. Raphael Roscicki. Phiam Magni Alberti 1. d. c. M. h. pluriq Auditorib. finiuit	M. Ioannes Czernek Almagestũ Ptolemæi 2. d. c. per substitutum tarde veniente in medio neglexit 7. Auditor. Bacc: per se finiuit.	M. Christophorus Radomius Libros Veteris Artis 1. d. c. m. h. studiosis 4. finiuit.	M. Iacobus Baltazarowic Metaphysica Artis 1. d. c. m. h. Auditorib. sex finiuit	M. Stanislaus Slachetka de Generatiõ & corruptiõ 1. d. c. m. h. negl. ter Auditorib. Baccalib. finiuit.
11.	C. D. Petrus Mucharski Medicinæ Doctor & Professor cœpit	M. Iacobus Zelażowski Priora Artis à R. D. Ioanne Kopciowic seniore Contuberiuris peritiõ resignata 8. Iunij m. h. negl: 3. Auditorib. 7. finiuit	M. Ioannes Máchátár Continuaõnem Metaphycorũ Artis 1. d. c. negl 2. m. h. Auditorib. Baccalarib. finiuit	M. Christophorus Stellanowic Libros Artis de Anima 1. d. c. m. h. Auditorib. plurimis finiuit.	M. Stanislaus Iodłowski libros Artis de Cœlo & Mundo. 1. d. c. M. h. n. 2 Auditorib. Bacc: & studiosis finiuit
12.	M. Simon Makowski Cursum Phicum ante Innouationem Studij cœpit semper legit. Aud: plu		M. Iacobus Suski Continuaõnem 8. Physicorũ Artis 1. d. c. m. h. negl. 6. Auditorib. 2. per alium finiuit.	M. Andreas Tłusczewski Cursum Phicum ultima Mai cœpit Auditorib. plurimis	M. Stanislaus Skrzeszowski Octo Libros Phijcorum Artis 2. d. c. m. h. negl. 4 Auditorib. sex finiuit
13.	M. Ioannes Dymowski Astronomica Adriani Metii 2. d. c. negl. 7. Auditorib. puerũ vnicũ habuit cum quo biduo ante Vaccationes defecit post in lectorio amplius non comparuit	M. Albertus Wibrowic Cosmographiam Petri Apiani 1. d. c. m. h. Auditorib. plurimis finiuit.	M. Ioannes Brożyna Geographiam Ptolemæi 2. d. c. per biduũ tantum legit.	M. Ioannes Michalski Continuaõnem Phiæ Magni Alberti 1. d. c. m. h. Auditorib. plurimis finiuit	
16.	M. Iosephus Szczucki Grammaticam Thomæ Linacri 3. d. c. ad pimos dies Iunij tantum legit amplius in Cathedra non comparuit.				
17.	M. Matthias Gładysz Continuaõnem Politicorum Artis 2. d. c. m. h Auditorib. Baccalib. Nobilib. finiuit.	M. Andreas Barankowic Libros Meteororũ Artis 3. d. c. m. h. negl. 4. Auditorib. 2. finiuit.	M. Thomas Gędzicki Progymnasmata Aphthonij 1. d. c. negl. 4. m. h. Auditorib. 4. finiuit.	M. Ioannes Gostomiowski Arithmeticã Practicam Gemmæ Frisii. 3. d. c. neglex. 7. m. h. Auditorib. sex præstolanti cũctanti finiuit	M. Samuel Kowalowski Libros Elenchorũ Artis 1. d. c. m. h. Auditorib. plurimis finiuit
18.	M. Stanislaus Słowakowicz Perspectiuam Cõmunem 1. d. c. m. h. negl. 6. Auditorib. 5. finiuit.		M. Sabastianus Wilkoszewic Oeconomica Artis cũ Resol. Orñis Cic. pro Rege Deiotaro. 2. d. c. m. h. negl. 8. Auditorib. 2. finiuit	M. Ioannes Radzki. Tylicianus Orator, Rhetoricam de Inuentione Cicer. cum Praxibus Oratoriis 2. d. c. m. h. negl. 6. Auditorib. plurimis finiuit	M. Martinus Radyminski. Libros Ethicorum Artis 1. d. c. m. h. Auditorib. plurimis finiuit
19.	Cursus Philosophicus			Cursus Philosophicus	M. Matthæus Orłowski Rhetoricam ad C. Herenium 2. d. c. m. h. negl. 2 Auditorib. plurimis finiuit
20.	M. Andreas Boëmius Czechowic Exercitia super Libros quatuor priores Phijsicorum Artis cum aliis 8. Professorib. Regiis, per se semper legit.				

DISPVTATIONES Ordinarias

Excellmi iidem Dñi Maioris & Minoris Collegii Professores, atq; etiam Extranei Mgri, Eadem Commutaõne Anni 1660. Eodemq; Decano in Classes IV. Diuisi, eo qui sequitur ordine absoluebant.

In I. Classe

Maiores Collegæ

Excell. D. Lucas Piotrowski. semper
Excell. D. Christophorus Stellanowicz. semper
E & R. Dñs Simon Makowski. semper.

Minores Collegæ

Excel. D. Iacobus Baltazarowicz semper
Excel. D. Bernardus Chronicz. nunquam

Extranei

V. D. Stanislaus Skrzeszowski. nunquam
V. D. Alexander Mikoszowski. nunquam.
V. D. Ioannes Brożina. semel tantũ disputl. sed præsidebat
V. D. Nicolaus Broscius. negl. 1.
V. D. Thomas Gędzicki semel tantũ disputl.
V. D. Blasius Dropczynski negl. 2.
V. D. Iacobus Zelazowski. negl. 2.

In II. Classe.

Maiores Collegæ.

Excell. D. Martinus Radyminski semper
Excell. D. Andreas Tłusczewski nunquam

Minores Collegæ.

Excel. D. Samuel Kowalewski semper.
Excel. D. Ioannes Czernek semel tãtũ disputl.
Excel. D. Andreas Boëmius semper.

Extranei

V. D. Ioannes Michalski semper
V. D. Franciscus Przewoski. nunquam
V. D. Raphael Rościcki semel tantũ neglexit
V. D. Stanislaus Słowakowicz. negl. 2.
V. D. Iosephus Sczucki. semel tantũ disputl.

In III. Classe.

Maiores Collegæ

Vocandi
Ratione Altaris

Minores Collegæ

Excel. D. Iacobus Suski negl. 2.
Excel. D. Christophorus Radomius semper
Excel. D. Ioannes Machatar. semper

Extranei

V. D. Valentinus Stalicki semper
V. D. Andreas Barankowicz semper.
V. D. Florianus Barsczewic in classibus
V. D. Hyacinthus Tomaszewic bis tantũ disputl.
V. D. Adamus Brykner. nunquam.

In IV. Classe

Maiores Collegæ

Excell. D. Stanislaus Slachetka semper

Vocandus

Minores Collegæ

Exc. & R. D. Matthias Gładysz negl. semel.
Excell. D. Stanislaus Iodłowski. negl. 1. in Causa Vniuersitatis

Vocandus.

Extranei

V. D. Ioannes Dymowski. nunquam, noluit Præs.
V. D. Sebastianus Wilkoszowic. nunquam
V. D. Albertus Wibrowicz semper.
V. D. Franciscus Gerard in classibus
V. D. Ioannes Gostomiowski negl. 2.
V. D. Matthæus Orłowski semel tantũ disputl.

Classis secunda cœpit & finiuit disputationes.

Eodem Anno & Decano ipso die Electionis D. Decani IX. Octobris quæ erat Sabbati. Clarissimus & Adm Rndus Dñs Dñs Michael Nicolaus Wierzbicki in Alma Academia Crac: Artium Magr & Phiæ Doctor Camenecens Canc: Barens Præpositus H. Wieliciens Contionator H. H. Quod ex singulari suâ Liberalitate ac munifico beneficio inclytæ Facultati Phicæ nouam Togam purpuream panni pretiosi obtulerit et donauerit eademq; suum D. Decanum dexenter exornauerit ex vnanimi voto & consensu omnium C. DD. Doctorum & Professorũ Togâ est ornatus.

Cuius vsum ad omnes Academicos Actus publicos sacros quotiescunq; Adm Rndo Dño placuerit & visum fuerit V. Facultas Artistica dedit et permisit. Beneficium verò tam amplũ sibi tempore maximè difficili atq; calamitoso præstitũ, gratiis prius Adm Rndo Pri per Literas solẽniter actis, in hoc Libro exaratum Posteritati legendum, prædicandum & imitandum, tradidit.

ANNO DOMINI MILL: SEXC: SEXAGE:
Simo Primo
In Decanatu zdto M. CHRISTOPHORI
STELLANOWIC Commutatione hyberna
E.E. Dñi Maiores et Noui Coll: Doctores et Profess. necnon
Mgri Extranei, has infra scriptas Lectiones privilegebant.

GALENI	PTOLOMÆI	PLATONIS	ARTIS	MARONIS
Ex. D. Joannes Dymowski Dialecticã Jacobi Gorscii 3. die coepit Auditores plus. N. 1.	V. D. Matheus Cvlowski Oco lib. Physicor Artis. 3. d. coepit Aud. 7. Aug: 2. m. fi. habet.	E. et R. D. Stanislag Skobszowski Oco lib. Physicor Artis continuauit. 1. d. c. Aud. 5. m. f. habet.		
V. D. Jacobus Zebrowski Phiam M. Alberti 1. die coepit Aud: plur: N. III. finé hb.	E. D. Andreas Boëmius Col. Nor. Perspectiuam Coëm 1. d. c. Aud. 6. finem habet: quia mortuus est 24 Novem.	E. D. Valentinus Stalicki Lib. Veteris artis 1. d. c. Aud. 6. fin. ht.	V. D. Raphael Rorcki continuauit Phiam M. Alb: 1. d. c. Aud. pl. finem habet.	E. D. Jacobus Baltazarowic continuauit Metaphs Artis Aud. 7. Noctes et Baccal. finiuit
	E. D. Joannes Machatar. 1. d. c. Aud. 4. N. 1. finem non habet. × Libror de gnõe et corrupt.	E. D. Jacobus Syuski Lib. de anima Artis 1. d. coepit Aud. 6. N. 4. finiuit	V. et Rndus D. Alexander Mikoszowski Cisterc. Prior. Artis 1. d. c. Aud 19. N. 4. finiuit	E. D. Stanislaus Jo: Morski Arithmeticã Joannis de Muris. 1. d. c. Aud. 3. finiuit
Cvrsus Vladislag E. et AR. D. Symon Makowski 17. Septima Januarii finiuit. Aud. mutauit Lectoriũ et horam primo mane per examen Magistrandorum.	E. D. Matthias Gladysz Lib. Artis de Cœlo et Mundo 1. d. C. A. 7. Bac: et Studys finiuit	E. D. Christophorus Radomius Lib. Porteriorum Artis 1. d. c. Aud. 12. finem habet. tardè III.	Cursus Vladislg E. D. Andrg Huszczewsky	
V. D. Nicolaus Brosius Sphæram Procli 1. d. c. Aud. 7. honoravior finiuit.		E. D. Stanisl: Stowarowic Lib. Paruorũ Naturalium Artis. 1. d. c. Aud. 2. N. 1. 66 defe: Aud. finiuit	V. et R. D. Albertus Wibrowic Introductorium Astronomicũ Glogouien. 1. d. c. A. 4. N. 1. finiuit	E. D. Martinus Radymenski Lib. Ethic: Artis continuem 1. d. coepit Aud. pl. et nobliss. finiuit
	E. D. Andreas Baranowic Lib. Elench: Artis 1. d. c. Aud. pl. N. XX. finiuit. et mortuus est.	V. D. Blasius Droppczynski Computũ Ecclesiasticũ. 1. d. c. Aud. 7. finiuit		
E. D. Joannes Czyrnek Cometam Magini 1. d. c. Aud. 1. N. 4. finiuit galeam	V. D. Joan: Gostomiowski Theorias Planet Purbachii. 1. d. c. Aud. 2. N. 2. finé habet.	E. D. Samuel Kowalewski Lib. Meteorolog. Artis 1. d. c. Aud. Bac: 9. finé habet. tardè 1.	E. et AR. D. Joannes Radzki Oõ Tyhuang Onosandri Strategicum cũ Elogiã militari 1. d. c. Aud. pl. Ipso die Lunæ dat Lectionũ Discedẽ dictauit	V. D. Thomas Gedzicki Rhet: ad Herennium 1. d. c. Aud. 19. finiuit
CVRSVS		E. D. Joannes Malchalski Lib. Oeconomic Artis 1. d. c. Aud. 16 finiuit	CVRSVS	E. D. Stanislag Slachetka Lib: Ethic: Artis 1. d. c. Aud. pl. finé habet hora mutauit per examen Magistrandor.
			Decanus Facultat. Artistar. Exercitij 4 lib. Phys. Artis posteriores.	

14 16

ORDO DISPVTANTIVM IN Lectorio Superiori Commutatione Hyberna Anno Christi Domini 1660. & 1661. Decanatu Excellmi Dni Mgri Christophori STEL. LANOWICZ. Colleg: Maioris

In 1ma Classe

Collegæ Maiores.

Excellms D. Lucas Piotrowski

Excellms R.P. Simon Makowski n. 1. tpe examin.

Collegæ Minores.

Excellis P. Iacobus Baltazarowicz

Ex: Dns. Bernardus Chronicz nunquam.

Extranei

V.R.P. Alexander Mikoszowski. n. 1.

V. D. Blasius Popczynski

V. Dn. Thomas Godzicki n. III.

V D. Iacobus Zelazowski n. II.

in IIda Classe.

Collegæ Maiores.

Ex. D. Martinus Radyminski

Ex. D. Andreas Tluszczewski nunquam.

Collegæ Minores.

Ex: D. Samuel Kowalewski

Ex. D. Andreas Boëmius. mortuo 24 Nouē.

Vocandus.

Extranei

Ex. D. Ioannes Michalski

Ex D. Stanislaus Skrzeszewski n. III.

Ex. D. Raphaël Rosicki nunquam.

V. D Stanislaus Slowakowic n. 1.

V. D. Iosephus Szucki nunquam.

in IIIa CLASSE.

Collegæ Maiores.

Ex Collegio Maiori

Vocandus.

Ratione Altaris.

Collegæ Minores

Excllms. D. Iacobus Suski n. 1.

Ex. D. Christophor, Radomius.

Ex. D. Ioannes Machatar. nunquam.

Vocandus.

Extranei.

Ex. R.D. Valentinus Stalicki

Ex. D. Andreas Barankowicz n. II.

Ex. D. Andreas Alexandrowicz nunq.

V. D. Nicolaus Broscius

Ex D. Iacobus Zichrowski nunquam

in IVta. CLASSE.

Collegæ Maiores.

Ex. D. Stanislaus Slachetka.

Vocandus.

Collegæ Minores.

Ex. D. Ioannes Czynck nunquam

Ex. R. D. Matthias Gladysz

Ex D. Stanislaus Iodlowski.

Extranei.

V. D. Ioannes Dymowski n. III.

V. D. Sebastianus Wilkoszowic nunq.

V R D. Albertus Wilbrowicz

V. D. Ioannes Gostomiowski. n. II.

V. D. Matthæus Orlowski nunquam.

Tertia Classis inchoatio Dispu[illegible]

Fo[illegible]

Non præsidebant ex ordine

Adm R. Dn. Adamus Mlynkowic

Adm R. D. Hyacinthus Lepiechi

Adm R. D. Christoph: Hynkiewic

Ex: et A R D. Simon Makowski

Ex. D. Bernardus Chronicz.

AD Participationem Fisci Philosophici admissus est. Excellens Dnus SAMUEL KOWALEWSKI COLLEGA MINOR

Foga nulli orati

Primo Actu præsidebit Ex. D. Christophorus Radomius.

ANNO DOMINI 1661

Commutatione æstiuâ. In Decanatu Primo M. Jacobi Baltazarowic, Collegæ Minoris. Excellmi DD. Maioris et Minoris Collegii Doctores et Professores, nec non extranei Magistri, has infrà scriptas Lectiones prælegebant.

GALENI	PTOLOMÆI	PLATONIS	ARISTOTELIS	MARONIS.
M. Stanislaus Skrzeszowski Dialecticam Jacobi Gorscii 3. d. c. Addit. plurimos f. h.	M. Albertus Wibrowic Elementa Euclidis 1. d. c. finem habet Auditores 17	M. Jacobus Zebrowski Phiam Magni Alberti continuauit 3. d. c. Aud. plurimos f. h. n. 3.	M. Thomas Gedzicer Perspectiuam Communem Joan. Cantuar. 3. d. c. A. 2. negl. 4. f. h.	M. Matthæus Orłowski Continuauit octo Libros Phys. 3. d. c. Aud. ob raritatem legendi in medio 3 tantū habuit f. h.
M. Franciscus Przerowski Phiam Mag. Alberti 3. d. c. A. pluri. finem habet	M. Stanislaus Jodowski Theorias Planetarum Georgii Purbachii 1. d. c. h. 1 finē ht. A. 6. Baccalaureus	M. Joannes Machatar Libros Veteris Artis Aristotelis 1. d. c. A. multos f. h.	M. Nicolaus Brosius Contiloquium Ptolomæi 3. d. c. A. 8. n. 2. f. h.	M. Stanislaus Szlachcic Ra Libros Ethicorum continuauit Aristotel. 3. d. c. A. plurimos f. h.
	M. Christophorus Stellarowicz Libros Parvorum Naturalium Arist. 2. d. c. A. 6. f. h.	M. Simon Makowski Libros de Cœlo Arist. 1. d. c. A. 10 f. ht	M. Christophorus Radominus Libros Priorum Aristot. 1. d. c. A. 16. n. 11. f. h.	M. Jacobus Zelaszowski Octo Libros Phys. Arist. 1. d. c. A. 5. f. habet.
M. Samuel Kowalewski Cursum Philosophicum ingressus 1. 10. c. A. plurimus	M. Joannes Dymowski Geographiam Ptolomæi 3. d. c. A. 2. n. 6. f. h.	M. Jacobus Suski Libros Posteriorum Aristotelis 1. d. c. A. 10. n. 2. f. h.	CURSUS	M. Gregorius Ochabowicz Libros Topicorum Arist. 1. d. c. A. 14 f. h.
M. Simon Waclawski Arithmeticā Adriani Metii 3. d. c. A. plur. f. h.	M. Bernardus Bernardinus Chronici Astronomiam Adriani Metii 3. d. c. A. 3 n. 2. f. h.			
M. Valentinus Stalinski Libros Arist. de Anima 1. d. c. A. 8. f. ht.	M. Joannes Gernez Arithmeticam Joannis de Muris 1. d. c. A. 7. f. h.	M. Joannes Michalski Libros Elenchorum Arist. 1. d. c. A. plurimos f. h.	M. Adamus Bryzaer Rhet. ad Caium Herennium 8. d. c. A. 2. per alium finiit.	M. Joannes Gostomirski Introductorium Ephemerides et Computum Ecclesiasticum 1. d. c. A. 10 h. 8. f. h.
M. Stanislaus Lysowski Libros Politicorum Arist. 1. d. c. A. 5. Sortitorum Ge. postea dictu alium legit finem n. h.	M. Joannes Rudzki Resolutiones trium Graduum Generis, seu Regularium et pro Missione 12 d. c. per alium legit finem habet.	M. Alexander Miroszowski Libros Meteorum Arist. 1. d. c. A. 7. f. h..	M. Joannes Ladzki Hermogenis Rhetoricam 1. d. c. A. plurimos f. h. Tyrocinium Orator. Coll. Maior. S. A. S. Th. Bacal.	M. Martinus Radominski Libros Decem Numerorum Arist. et Theophrasti Characteres morum 2. d. c. A. plurimos f. h.
CURSUS.		M. Matthias Gadzicki Libros Ethicorum Arist. 1. d. c. A. 13. f. h.	CURSUS.	M. Blasius Drzewiczynski Sphæram de Sacro Bosco 1. d. c. A. 5. f. h.
			M. Jacobus Baltazarowicz Exercitia Physicorum Semper legit	

ORDINARIAS VERO DISPVTATIONES IDEM EXC. DD: PROFESSORES MAIORIS ET MINORIS COLLEGII NECNON EXTRANEI PER CLASSES EO ORDINE ORDINE QVO SE INVICEM INSCRIPSERVNT ABSOLVERAT.

CLASSIS Ima MAIORVM.

E.D. Lucas Piotrowski

E.D. Christophorus Stellarovius

E.D. et A.R. Simon Maslowski

MINORVM.

E.D. Bernardus Chrosnicz

EXTRANEORVM

V.D. Andreas Aleksandrowic rungm.

V.D. Alexander Mikoszowski

V.D. Joannes Zebrowski rungum

V.D. Franciscus Przewoski n. l

V.D. Blasius Dropczynski

V.D. Thomas Gedzicki. n. l.

V.D. Jacobus Zelazowski n. l

V.D. Adamus Brykner rungum

CLASSIS 2da MAIORVM

E.D. Martinus Radyminski

E.D. Andreas Pluszczewski

Ratione Altaris et Vocandus.

MINORVM.

E.D. Jacobus Suski rungum

E.D. Christophorus Radomius

E.D. Joannes Machatar

E.D. Samuel Kowalewski n. z.

EXTRANEORVM

V.D. Valentinus Stalicki

V.D. Simon Wislawski.

V.D. Joannes Michalski

V.D. Gregorius Ochabowic semper

V.D. Stanislaus Skrzeszowski rungm.

V.D. Albertus Wybrowicz

V.D. Stanislaus Slowakowic n. l.

V.D. Joannes Gostomuiski n. z.

V.D. Gabriel Ochocki. n. l.

V.D. Andreas Szymanowic n. z.

CLASSIS 3tia MAIORVM

E.D. et A.R. Stanislaus Slackecki

E.D. Vocandus

MINORVM.

E.D. Joannes Czernek n. l.

E.D. et A.R. Matthias Gladysz.

E.D. Stanislaus Jodkowski

EXTRANEORVM

V.D. Stanislaus Zgierowski rungm.

V.D. Joannes Bynowski rungm.

V.D. Raphael Rosicki rungum.

V.D. Nicolaus Brosius

V.D. Matthias Orlowski rungm.

V.D. Josephus Szeznicki rungm.

Classis 3tia coronidem Disputationi imposuit.

Actum Praesidente ratione Ordinis Excellmo et Adm Rndo D. Christophoro Zwonkievius ter pisanito. Salvo iure Excellmorum et Adm Rndorum DD Adami Mlynkiewic, Floriani Lesiecki,

Simonis Maslowski qui non dum ratione Ordinis praesidebant. pro hac Vice.

ANNO DOMINI 1662.

Comutatione Hyemali

IN DECANATV 2do M. IACOBI BALTAZAROWIC COLLEGÆ MAIORIS REGII PROFESS.

Excell. DD. Maioris et Minoris Collegii Professores, necnon Extranei VV. Magistri klasce infrascriptas Lectiones prælegebant.

GALENI	PTOLOMÆI	PLATONIS	ARISTOTELIS	SOCRATIS	MARONIS
V.D. Gabriel Ochocki Dialectica Johannis Cæsarii. l. d. c. A. 15. f. h. A 3 in fine	V.D. Thomas Gędzicki Physicam Carpentarii. l. d. c. A. 5. f. ht. n. 2.	V.D. Jacobus Zelazowski Continuabat 8 Libros Physicorum. l. d. c. A. 6. f. h. n. l.	V.D. Matthæus Orłowski Dialecticam Jacobi Gorscii. l. d. c. A. plur. f. h. n. l.		V.D. Gabriel Węgrzynowic Parua Logicalia d. l. d. c. A. d. medium et finem n. ht.
V.D. Alexander Miłoszowski Phisicam Magni Alberti. l. d. c. A. plurimos f. h. n. l.	V.D. Franciscus Przewoski continuabat Phisicam Mag. Alberti. l. d. c. A. plur. f. h. n. 11	Ex. et Adm R.D. Simon Markowski Coll. Min. Reg. Profess. C.S.A. Libros Veteris Artis. l. d. c. A. plus f. h.	V.D. Hyacinthus Ponaszewic Libros Metaphysicorum Arist. l. d. c. A. 20. per alium finiit.	V.D. Basilius Ostrżyński Arithmeticam Joannis de Muris. l. d. c. A. 3. f. h. n. 2.	
Exc. D. Joannes Metelius Collega Major Octo Libros Physicorum l. d. c. A. 8. in habitatione Celebrabat per morbum f. h.	Exc. D. Bernardus Bernardinus Chronic. Coll. Maior Astrolog. Profess. Libros Sciotherici Adriani Metii l. d. c. A. 18. f. h. n. 3	V. et R.D. Stanislaus Skrzeszewski Libros de Generatione et Corruptione Arist. l. d. c. A. 6. f. h. n. l.	Exc. D. Gregorius Coll. Minor. Ochabowic Libros de Cælo Aristotelis. l. d. c. A. 6. f. h.	Exc. et R.D. Valentinus Stalicki Collega Maior. Libros Parvorum naturalium. l. d. c. A. 3. f. h.	Exc. et Adm R.dus D. Christophorus Stellarius Coll. Maior Regius Professor C.S. Annæ Libros Priorum Arist. l. d. c. A. 15. n. l. f. h.
CVRSVS Exc. D. Samuelem Romulewski Coll. Minoris Senioris Coll. Jagellon.	Exc. D. Joannes Czernek Coll. Maior Astronomiæ Profess. Byrobologiam seu Artem Nauigandorum Locorum Nec prosequitur nec fh.	Exc. D. Stanislaus Jollowski Collegii nor Pœseos Profess. Differentias Alchabitii. l. d. c. A. 6. f. h.	CVRSVS P.S.R. Exc. D. Andreas Trzebrzezowski Coll. Senex Regium Professorem P. M. et F. H.	V.D. Joannes Dymowski Arithmeticam Adriani Metii. l. d. c. A. 3. f. h. n. 3.	Exc. et Adm R.dus D. Stanislaus Slachecka Collega Maior Reg. Profess. C.S.A. Libros Poster. Arist. l. d. c. A. 15. n. l. f. ht.
		Exc. D. Christophorus Radomus Collega Minor Præpositus S. Adalberti. Libros de Anima Arist. l. d. c. A. 8. f. h.			Exc. D. Martinus Radymiński Collega Maior. Fratrocinii Professor. Libros Politicorum Arist. l. d. c. Aud. plurimos f. ht.
Exc. D. Joannes Stomirowski Historiam Suetonii. Nec Principum nec finē ht.	V.D. Florianus Zbierzyński Geographiam Appiani. l. d. c. A. 2. f. h. n. l.	V.D. Paulus Roteski Computum Ecclesiasticum. l. d. c. A. l. f. h. n. l.	Exc. D. Andreas Aleksandrowic Coll. Maior Libros Ethicorum Arist. l. d. c. A. plurimos. f. h. n. l.		V.D. Valentinus Mirobocki Grammaticam Thomæ Linacri. l. d. c. A. 6. f. h. n. l.
Exc. D. Joannes Brożena Collega Minor Elementa Euclidis l. d. c. A. 10. f. h. n. l.	Exc. et Adm R.dus D. Joannes Michalski Collega Minor Libros Meteororum Arist. l. d. c. A. 12. f. ht.	Exc. D. Jacobus Suski Senior pater Collegii Minoris Profess. Sen. Sidzinensis Libros Elenchorum Arist. l. d. c. A. 12. f. h.	Exc. et Adm R.D. Joannes Radzki Collega Maior C.S.A. Dyalecticæ Professor, M.T. Cic. de optimo genere Oratorum. l. d. c. A. plurimos f. ht. S.Th. Bac.	V.D. Thomas Christa Szewic Rhetoricam ad Caium Herennium. l. d. c. A. 20. f. h. n. l.	V.D. Blasius Drobczyński Perspectivam Communem. l. d. c. A. 4. f. h. n. l.
CVRSVS.	V.D. Stanislaus Stowaszowic Sententiosum Petri Indi. l. d. c. A. 3. f. h. n. 2.	Exc et Adm R.D. Matthias Gladysz Collega Maior C.O.S. et Reg. Libros Ethicorum continuabat. l. d. c. A. 8. f. h. n. l.	CVRSVS.	V. et R.dus D. Albertus Nibrowic Elementa Euclidis continuabat. l. d. c. A. 15. f. h. n. l.	V.D. Martinus Frydrychowic Arithmeticam Joannis Broscii. l. d. c. A. 3. f. h. n. l.
	V.D. Albertus Przewicki Progymnasmata Aphthonij	V.D. Joannes Brosius Theoricas Planetarum. l. d. c. A. 12. ad Baccalaureos f. h. n. l.	Exc D. Jacobus Łazarowic Collega Jor. Regius Professor Decadus Aristarchi Exercitia super 8 Libros Phys. A. 36.		

ORDINARIAS VERO DISPUTATIONES IDEM EXC. D.D. MAIORIS ET MINORIS COLLEGII PROFESSORES nec non VV. Extranei Magistri per Classes eo qui segnitur ordine absoluebant.

CLASSIS PRIMA

MAIORUM

Excellentissimus D. Lucas Piotrowski semper Vocandus.

MINORUM

Excell. D. Jacobus Suski nunquam.
Excell. D. Christophorus Radomius semper
Excell. D. Joannes Machatar n. 2. ager
Excell. D. Valentinus Stalicki semper
Excell. D. Samuel Kowalewski n. 3
Excell. D. Joannes Czernel. n. 3.

EXTRANEORUM

V.D. Stanislaus Zyznowski nunquam.
V.D. Gabriel Ochocki. semper
V.D. Thomas Chrząszczewic semper
V.D. Basilius Olszynski. n. 3
V.D. Paulus Rotecki. n. 1

CLASSIS SECUNDA

MAIORUM

Excellentissimus D.ng Martinus Radyminski semper.
Excell. et Adm R.D. Christophorus Stellarowic semper.

MINORUM

Excell. D. Stanislaus Jodłowski semper.
Excell. et Adm R.g D. Joannes Michalski semper.
Excell. D. Andreas Alexandrowic semper.

EXTRANEORUM

V.D. et Radus Albertus Wibrowic semper
V. et Radus D. Stanislaus Skrzeszowski semper.
V.D. Thomas Gedzicki - n. 2
V.D. Stanislaus Stowarkowic semper.
V.D. Gabriel Wegrzynowic n. 2.

CLASSIS TERTIA

MAIORUM

Excell. D. Andreas Tluszczewski
Excell. et Adm R.D. Stanislaus Slachetka semper.

MINORUM

Exc. et Adm R.D. Matthias Stadysz n. 2
Exc. D. Gregorius Ochabowic semper.

EXTRANEI

V.D. Franciscus Przerowski semper.
V.D. Nicolaus Brosius semper.
V.D. Matthaeus Orłowski n. 3.
V.D. Martinus Frydrychowic. n. 1.
V.D. Florianus Zdziarzynski n. 2.

CLASSIS 2 VARTA.

MAIORUM

Excell. et A.R.D. Simon Markowski semper.
Excell. D. Bernardus Bernardinus Chronic semper.

MINORUM

Exc. D. Joannes Brozeck.

EXTRANEORUM

V.D. Hyacinthus Thomaszewic n. 3
V.D. Alexander Mirkoszowski. n. 1.
V.D. Blasius Dropczynski semper.
V.D. Joannes Gostomiowski n. 2.
V.D. Jacobus Zelazowski n. 2.
V.D. Valentinus Wirbowski - n. 3
V.D. Albertus Drzewicki - - n. 3.

Classis 3tia disputationi coronidem imposuit.

ANNO DOMINI 1662. Commutatione æstiua interrupta propter pestem, et hyemali, quã Dei Opt. Max. gratia desijt.
In Decanatu Rdo M. Iacobi Suski Phiæ Doctoris et Professoris Sydzinen. Collegæ Minoris Excell. DD. Maioris et Minoris Collegij Professores, necnon Extranei. VV. Magistri has infra scriptas Lectiones prælegebant et continuabant.

Zaleni.	Ptolomæi.	Platonis.	Aristotelis.	Socratis.	Maronis.
Excell. D. Thomas Zedzicki Logicã Mosicen l. d. c. M. n. 2.	Excel. D. Joannes Brzezina Libros Euclidis continuabat 1, d. c. M. f. h. Auditores plur.	Excel. et R. Stanislaus Parua Naturalia (Skrzeszowski) l. d. c. M. f. h. n. 2.	Excel. D. Blasius Drobcinski Dialecticam Jacobi Lorsci z. d. c. M. f. h. n. 2.	Excel. D. Basilius Olszinski Computum Ecclesiasticum l. d. c. M. f. h.	Excel. D. Albertus Brzowic Arithmeticam Joannis Demunis legit. l. d. c. M. n. 2.
		Excel. et Adm. R. D. Stanislaus Klachetka libros de Anima l. d. c. M. f. h. n. 1. Audit. plures	Excel. D. Radomius Libros veteris Artis l. d. c. M. f. h. sriuatim n. 1.	Excel. D. Valentinus Mazurkowic P. Briam M. Alberti l. d. c. M. subst. n. fi:	Clar. D. Martinus Kazdyminski Libros 8 Physicorum continuabat l. d. c. et f. ht. Auditores plurimos
Excel. D. Jacob Baltazarowic Libros 8 Physicorum z. d. c. M. f. h. Auditores plur	Excel. D. Martin Fridrichowic Apotheosin Progymnasmata l. d. c. M. f. h. n. 5.		Excel. et R. D. Joannes Michalski libros Priorum legit. l. d. c. M. f. h. Audit. plures		Excel. D. Gregorius Ochabowic Libr. Methaphysices. l. d. c. M. f. h.
CVRSVS. Per Excel. ac R. D. Simonem Makowski Coll. Maiorem et Regium Professorem.	Excel. et R. D. Matthias Zlaty Libr. Posteriorum z. d. c. M. f. h. Audit. plures. n. 3.	Excel. D. Stanis. Podlowski Perspectiuam communem z. d. c. M. f. h.	CVRSVS Per Excel. Samuelem Kimalewski. Coll. Minorem Seniorem Cathedr. Jagellonicam.	Excel. D. Mikolaj Szowski P. Briam M. Alberti continuabat. l. d. c. M. f. h. n. 5.	Ex. et R. D. Christophorus Stellanowic Libr. de Cælo. l. d. c. M. f. h.
Ex. D. Joannes Szymonowski Albertum Metij Adriani. l. d. c. M. f. n. h.	Excel. D. Joannes Brosius Trigonometriam Pitisci l. d. c. M. f. h. n. 2	Excel. D. Andreas Alexandrowic continuabat libr. Ethic. z. d. c. M.	Ex. D. Gabriel Ochocki P. Briam Parmli z. d. c. M. f. ht. n. 1.		Ex. D. Alexander Drzewicki Dialectica Cesarij z. d. M. n. 7.
Ex. D. Regius Nowic Gramm. Lyzaci z. d. c. M. n. 2.	Ex. D. Franciscus Przewalski Libr. Oeconomicos cum Crone pro S. Regis. z. d. c. M. f. h.	Exc. D. Valentinus Salicki libr. Elenchorum. z. d. c. M. f. h.	Ex. D. Jacobus Zelazowski libros Politicorum z. d. c. M. f. ht. n. 1.	Exc. D. Valentinus Wisnowski P. Adami Sezicen. l. d. c. M. f. ht.	Ex. D. Albertus Miechi Arithmetica Brosij l. d. c. M. f. n. ht. n. 2.
Ex. D. Stanislaus Nowic Libr. Aristarchi Zeb. Nicolai Zenty z. d. c. M. f. ht. n. 2.	Ex. D. Gabriel Wegrzynowic Reg. Coll. Hereniani z. d. c. M. f. ht.	Ex. D. Paulus Kotecki P. Bram de Sacro Bosco. z. d. c. M. f. ht.	Ex. et Adm. R. D. Joannes Racki Hermogenem de formis Oratorijs et Inuentionibus l. d. c. M. f. Aud. plurimi	Exc. D. Andreas Fluszczewski libr. de Generone et corruptione. z. d. c. M. f. ht. n. 1.	Ex. D. Joannes Machatar continuabat libros 8. Physicorum. z. d. c. M. f. ht. Audit. plures.
CVRSVS	Exc. D. Joannes Lostromowski Geographiam Ptolomæi z. d. c. M. f. ht.		CVRSVS		
Eodem Decanatu Lectiones absolutæ sunt pro ea obtinenda Et. Brzezina et. Et. Kotecki.	Decanatu Lectiones ex:		M. Jacobus Suski P. Phiæ D. et Professor Exercitia Physicorum prælegit.		

ORDINARIAS VERO DISPV-
TATIONES SIVE M. EXC. DD.
MAIORIS ET MINORIS
COLLEGII PROFESSORES
ET HOR V.V. EXTRANEI.
MAGISTRI PER CLASSES
ET QUI SEQUITUR ORDINE ABSOLVE
BANT.

CLASSIS PRIMA
MAIORVM.

Excellentmus D. Lucas Piotrowski Semper
Vocandus

MINORVM.

Excell D. Christophorus Radomius
Excell D. Joannes Wachatar
Veterp per ignorantia Cla. 1. n.
Excell et Rndg Valentinus Stalicki n. 1
Excell. D. Samuel Kowalewski n.
Excell. D. Joannes Czernek nunquá

EXTRANEORVM.

V.D. Stanislaq Zyznowski nunquá
V.D. Fabianus Przewoski
V.D. Gabriel Ochocki n. 1
V.D. Thomas Krzeszewski
V.D. Basilius Olszynski
V.D. Paulus Kozecki

CLASSIS SECVNDA
Ex Collegio Maiori

Excell. Dñs. Martinus Radziminski Semper
Excell et Adm. Rndus Christophorus Stellanowic n. Semper

Ex Collegio Minori

Excell D. Stanislaus Podlowski Semper
Excell. et Adm. Rndg Joannes Michalski Semper
Ex V.D. Gregorius Ochabowic n. 2

Extraneorum

V.D. Joannes Dymowski nunquá
V. et R.D. Stanislaq Skrzeszowski n.
V. et R.D. Albertus Wibrowic n. 2
V.D. Thomas Gędzicki 1. n.
V.D. Stanislaus Stowarowic 1. n.
V.D. Gabriel Negrzijnowic 2. n.
V.D. Albertus Miecki 2. n.

CLASSIS TERTIA
MAIORVM.

Excell D. Andreas Pluszczewski 1. n.
Excell. et R.D. Stanislaus Slachetka 1. n.

MINORVM. de agritudine

Excell. et Rndg D. Matthias Glasyz 3. n.
Excell. et R.D. Andreas Alexandrowic 2. n.

EXTRANEORVM.

V.D. Valentinus Mazurkowic 2. n.
V.D. Nicolaus Bogucius 1. n. in cada Vigilia
V.D. Matthæus Orlowski 3. n.
V.D. Stanislaus Zyznowski 3. n.
V.D. Adamus Zenowic 2. n.
V.D. Andreas Sydnichowic 1. n.
V.D. Florianus Zdziarzynski 3. n.
V.D. Albertus Drzewicki 1. n.

CLASSIS QVARTA
Maiorum

Excell et Rm. R.D. Simon Makowski Semper
Excell. D. Jacobus Baltazarowic Semper.

Minorum

Excell. D. Joannes Brozena. Semper

Extraneorum

V.D. Hyacinthus Tomaszowic nunquam
V. et R.D. Alexander Wiberzowski 1. n.
V.D. Blasius Drobczynski
V.D. Jacobus Zelazowski 1. n.
V.D. Valerianus Wirobowski 1. n.
V.D. Joannes Zostomiowski
V.D. Stanislaus Pigthowic 1. n.

Classis 4ta Disputoni eandem impressit.

Eodem tenore Joannes
Orpuski Sanct. Excellentiæ.
nus et Nocturnus Brozyna C. Minor et
S. R. Alexander Wibrowski

A. D. 1663.

Commutatione æstiua.

In Decanatu tertio

M. Christophori Radomii Parznicki Collegæ Minoris S. Adalberti Crac. Præpositi. EDD. Professores Jovis et Novis Collegii, nec non Extranei has infra scriptas lectiones legebant.

	Aristotelis	Maronis	Galeni	Ptolomei	Platonis	Socratis
9.	ED. Gregorius Ochabowic Libros Metaphysicorum continuabat. l. d. c. m. f. hit.	ED. Gabriel Węgrzynowic Dialecticā Jacobi Gorscy l. d. c. m. f. habet.	ED. Nicolaus Broscius Elementa Euclidis 2. d. c. m. f. hit.	E. et RD. Simon Wacławski Lib. Paruorū Naturalium Artis l. d. c. m. f. hit.	ED. Mathæus Orłowski Logicam Moscicensis non legit.	
10.	ED. Joannes Brożena Theorias Planetarum l. d. c. m. f. hit.	E. et RD. Christophorus Stellanowic Lib. Veteris Artis l. d. c. m. f. habet.	ED. Andreas Sałecki Phiam M. Alberti l. d. c. m. f. habet.	ED. Valentinus Mazurkowicz Phiam M. Alberti continuabat. l. d. c. m. f. hit.	ED. Joannes Rękawowic Lib. Metaph. Aristotelis l. d. c. m. f. hit.	
11.	E. et RD. Joannes Michalski Lib. 8. Physicorum l. d. c. m. f. hit.	ED. Stanislaus Jodłowski Astr. Ptolomei l. c. Et in Maio mortuus.	ED. Jacobus Bathazarowicz Libr. 8. Physicor. l. d. c. m. f. hit.	E. et R. D. Matias Gładysz Libr. de Cœlo et Mundo Artis l. d. c. m. f. hit.	ED. Joannes Machatar Lib. Priorum Artis 3. d. c. ob infirmit. m. f. habet.	
12.	Cursus per ED. Samuelem Kowalewski Coll. Minor. et Senior. Contub. Jagell. continuab.	ED. [illegible] Bartlinski Dialecticā Joannis Cesarij l. d. c. m. f. habet	Cursus Philosophicus per E. et ARD. Simonem Stanisl. Makowski lectus	ED. Andreas Tłuszczowski Libros Posteriorum Aristotelis 2. d. c. m. f. hit.	ED. Jacobus Suski Libros Artis de Anima l. d. c. m. f. habet n. 8.	
13.		E. et RD. Albertus Bibrowic Tynecij legit in Monasterio Dialect. Jac. Gorscy et Rhet. ad C. Heren.		ED. Franciscus Przewoski Libr. Topicorum Aristotelis l. d. c. m. f. hit.		
16.	ED. Stanislaus Piatkowic Grammaticam Linacri l. d. c. m. f. hit.					
17.	E. et R. D. Alexander Mikoszowski Rhetoricam ad Caiū Heren. l. d. c. m. f. hit.	ED. Valentinus Wirobowski Progymnasmata Aphtonij l. d. c. m. f. habet.	ED. Blasius Drobczynski Lib. Elenchor. Artis l. d. c. m. f. hit	ED. Joannes Gostomiowski Arithmeticam Joannis de Muris l. d. c. n. mediū ob infirm. f. habet.	E. et R. D. Valentinus Stalicki Libros Meteororum Aristotelis l. d. c. m. f. hit.	
18.	E. et ARD. Joannes Radzki Orator Tylic. l. d. c. m. f. hit.	E. et ED. Martinus Radyminski Libros Ethicorū Artis l. d. c. m. f. habet.	ED. Paulus Kotecki Arithmeticam Joannis Broscy l. d. c. m. f. hit.	ED. Stanislaus Wydepkowicz Computum Ecclesiasticū non legit ob defectū auditor.	ED. Thomas Gędzicki Geographiam Adriani Metii l. d. c. m. f. hit.	
19.	Cursus Philosophicus.	E. et RD. Stanislaus Slachetka Lib. Polit. Artis l. d. c. m. f. hit.	Cursus Philosophicus.	ED. Stanislaus Słowakowic Perspectiuam Communem l. d. c. m. f. habet.	ED. Jacobus Zelazowski Libros Politicorū continuabat. l. d. c. m. f. hit.	
20.	ED. Christophorus Radomius Exercitia 8. Lib. Physicorum legit.	E. et R. D. Christophorus Stellanowic Exercitia Veteris Artis l. d. c. m. f. hit				

DISPVTAÕES VERO ORDINARIAS.

Idem Excellentissimi Domini Professores Maioris, et Minoris Collegii; nec non Extranei, per Classes, eo qui sequitur ordine ingrediebantur.

CLASSIS PRIMA

Maiorum.

Excellmus D. Lucas Piotrowski. Vocandus.

Minorum.

E.DD. Iacobus Suski n.II.
Ioannes Machatar n.I. obiit sine.
℞ Valentinus Stalicki n.II. ob discess. cum Bielam.
Samuel Kowalewski n.III.

Extraneorum.

Simon Wactawski
Joannes Rękawowic.
V.DD. Thomas Gędzicki n.I.
Stanislaus Stowakowic.
Matheus Orłowski n.III.
Martinus Frydrychowic n. ob discess. Bielam.

CLASSIS ZDA

Maiorum

Martinus Radyminski.
Et R.DD. Stanislaus Slachetka.
Christophorus Stellanowic

Minorum

Matthias Gładysz. n.II. ob locum acceptum
Et R.DD. Stanislaus Jodłowski mortuus.
Ioannes Michalski.

EXTRANEORVM

Valentinus Mazurkowic n.I.
Andreas Sałecki.
Nicolaus Broscius
V.DD. Gabriel Węgrzynowic
Basilius Olszyński. n.III.
Paulus Kotecki. n.I.
Albertus Drzewicki n.III.

CLASSIS 3TIA

Maiorum

Andreas Tłuszczowski n.I.
Et R.DD. Simon Makowski.
Iacobus Balthazarowic.

Minorum.

Joannes Brozena
Andreas Alexandrowic n.IIII.

Extraneorum

Hyacinthus Thomaszowic n.III.
Franciscus Przewoski.
Alexander Mikoszowski.
Martinus Winkler.
V.DD. Blasius Dropczyński.
Ioannes Gostomiowski
Iacobus Zelazowski. n.I.
Eodem de: canatu: toga ovna: fus est. Ex. D. Franci: seus Rydz. woski. Coll. Minor. Valentinus Bibrowic n.IIII.
Valentinus Wirobowski. n.III.
Stanislaus Piątkowic
Florianus Bartlinski.
Stanislaus Wijdepkowic n.III.

1663/64

Anno Domini 1663 in Decanatu M. Simonis Stanislai Makowski Collegæ Maioris, Regij Professoris ab Excellen. DD. Vniuers. Collegij Professoribus ex Electionis Commutationis Hyeracaly ad hoc munus electus

	Galeni	Ptolomæi	Platonis	Aristotelis	Socratis	Maronis
13.	E.D. Paulg kotecki Bilcam Joan Cassg. z.d.c. p.m.f.St.		E.D. Alexander Mikoszowski lib. prawy naalium z.d.c.m.f.St. n. 4.	E.D. Jacobus Zelazowski Dialect. Jacobi Gassij z.d.c. m.f.St. ipd tande Cmebat		
14.	E.D. Thomas Sędzicki Phil. m. Alberti. z.d.c. Awit mith p.m.f.St.	E.D. Joan. Rękawowic cont. lib. metaph. z.d.c.n.s. m.f.St.	E.D. Jacobus Suski lib. Vet. Artis z.d.c. m.f.St. n. 13.	E.D. Simon Wactarski lib. metaph. 3.d.c. m.f.St. n. 1.		E.D. Franciscus Przewski lib. de ortu et interu z.d.c.m.f.St. n. 2.
15.	E.D. Andreas Satecki continuat Phil. m. Alb. z.d.c. n.n. p.m.f.St.	E.D. Blasius Properzynski lib 8. Physic. z.d.c.m.f.St.	E.D. christoph. Radomig lib. Prior Anise. z.d.c.m.f.St.	E.D. Andreas Tuszkowski lib. de Anima z.d.c.m.f.St. n. 1.		E.D. christophorus Stallanowic. lib. de coelo z.d.c.m. f.St. n.s.
16.	E. et A.D.R. Simon Makowski Cursum Philosophicum. Comp.	E.D. Joannes Brosius Elementa Euclid. continuat. z.d.c.m.f.St.	E.D. Joannes Michalski lib 8. Physic. contin. z.d.c.m.f.St.	E.D. Kowalowski Cursum Philosophicum n. 24.	E.D. Stanisl. Stywałowic Elem. Euclid. z.d.c.m.f.St.	
17.	~~E.D. Martinus Winkler lib. Politic. z.d.c. p.m.f.St.~~	E.D. Stanislaus Slaczka contin. lib. Politicor. z.d.c. m.f.St. n.s.	E.D. Stanisl. Czechowic Progymnas. Apth. z.d.c.m.f.St.	E.D. Stanisl. Wydgrowic Systema de s. Rosw. cassit sed deserunt		E.D. Martinus Radyminski lib. Et. chi contin. z.d.c.m.f.St. n. 2.
18.	E.D. Martinus Winkler lib. Politic. z.d.c. p.m.f.St.		E.D. Stanislaus Kalinski Compendium cassit sed deserunt Audit deserunt.	E.D. Floriang Batlinski lib. Ethicor. z.d.c. m.f.St. n. 6.		E.D. Stanisl. Piątkowic Rector Skrzetn. z.d.c.m.f.St.
19.	E.D. Valentinus Marcinkowic Rect. Cracov. Steven. z.d.c. p.m.f.St.	E.D. Gregor. Ochabowic lib. Ethic. Aristot. z.d.c.m.f.St.	E.D. Jacobus Balthasarowic lib. Meteor. z.d.c.m.f.St.	Adm R. Joan. Radzki Typic. Professor	E.D. Joannes Mackatar lib. Poster. Arist. z.d.c.m.f.St.	E.D. Joan. Brozena Gaudet. Matij z.d.c.m.f.St.
20.	E. et A.D.R. Simon Makowski Cursum Phicum	E.D. Gustomio schi Perspect. communem 4.d.c. ipd breui deserunt.		Cursus.	E.D. Gabriel Wegrzynowic Artis. Broscij cassit 14. gmbr. f.n. St.	
21.				Adm R. Makowski Exercitia sup. 4. Physic. postor. huius.		
22.	Eodem Decanatu pro toga obtinenda Martinus Winkler. E.D.		Actus extraordinarios absoluerunt E.D. Stanislaus Zelazowski Nicolaus Ant. Brosius			E.D. Mar.

Iidem verò Excellentes DD. Maioris et Minoris Collegij Professores una cum VV. Extraneis Magistris in IV. Classes diuisi hoc ordine qui sequitur absoluebant.

Eodem Decanatu Facultati Philosophicae incorporati sunt. E.D. Martinus Winkler. E.D. Stanislaus Zelazowski. E.D. Nicolaus Broscius.

In prima Classe.
Ex Collegio Maiori
Excellmus D. Lucas Piotrowski
Vocandus.
Ex collegio Minori
E.D. Iacobus Suski semel tantum disputauit propter infirmitatem.
E.D. Machatar semper.
E.D. Samuel Kowalowski n. 2.
E.D. Gregorius Ochabowic nunquam fuit in Exteris
Ex extraneis
E.D. Simon Wacławski
E.D. Ioannes Rękawowicz
E.D. Stanislaus Kalenski n. 3.
V.D. Basilius Kotecki. n. 2.
In secunda Classe.
Ex Collegio Maiori
E.D. Martinus Radyminski.
Vocandus.
Ex collegio Minori.
E.D. Christophorus Radomius.
E.D. Ioannes Michalski.
E.D. Ioannes Brozena.
Ex Extraneis.
V.D. Thomas Gędzicki. n. 3.
V.D. Andreas Salecki nunquam.
V.D. Wydeyhowic. n. 3.

In tertia Classe.
Ex Collegio Maiori
Excell. D. Andreas Tłuszczowski. n. 1.
E.D. Iacobus Baltazarowic.
Ex collegio Minori
E.D. Franciscus Przewoski
Ex Extraneis
V.D. Albertus Wibrowic. n. 4.
V.D. Stanislaus Słowakowic.
V.D. Valentinus Mazurkowic.
V.D. Nicolaus Broscius
V.D. Gabriel Weyrzynowic. n. 3.
V.D. Stanislaus Czechowic.
In Quarta classe.
Ex Collegio Maiori
E. et R.D. Stanislaus Slachetka.
E. et R.D. Christophorus Stellanowic.
Ex collegio Minori.
E.D. Martinus Winkler.
Ex Extraneis
V. et R.D. Alexander Mihoszowski n.
V.D. Blasius Dropczynski. n. 1.
V.D. Florianus Bartlinski. n. 2.
V.D. Ioannes Gostomiowski n. 3.
V.D. Iacobus Zelazowski
V.D. Stanislaus Piątkowic n. 2.
Classis secunda finiuit tertia disputationem aggredietur.

Anno Dñi 1664.
Commutatione Aestiuâ
In Decanatu M. Joannis Machata
Collegâ Nõis Excell.tt Dñi D. Joris et Nõris Collegis Doctores et Profesores, nec non Exteranei Algri has infrà Scriptas Lectiones prælegebant.

Aristotelis	Maronis	Galeni	Ptolomæi	Platonis	Socratis	
Excell. D. Stanislaus Nosirski Dialecticam Cæsarij d. 1. c. M. f. ht.	Excell. D. Jacobus Zelazowski Metaphysicam z. d. c. M. ht f non, n. 11	Excell. D. Stanislaus Cichosowski pro E. D. Prosis Computu Ecclia continuauit M. h. f. n. n. 4	E. D. Petrus Orlowski Dialecticam Jacobi Gort z. d. c. M. f ht	E. D. Joannes Stanczewic Logicam Mosc. (S). d. c. finiuit pro ea Osinski	E. D. Blasius Drpczynski Continuatorem L. Phys. c. 1. d. c. M. f. ht.	9.
E. D. Simon Nactanski Continuatõe Metaph z. d. c. n. 4 M. ht f. n. ht	E. D. Thomas Gedzicki continuauit Phisicam M. Alberti z. d. c. M. f. ht.	E. D. Joannes Rekarowic Phisicam M. Alberti). d. c. M. et f ht	Ect. D. Joannes Michalski L. Tarnor naturalium z. d. c. n. et finem ht.	Excell. et Dñus D. Simon Makowski Libros Veteris Artis l. d. c. M. et f ht.	E. D. Florianus Kartlinski Sphæ de sacro Bosco l. a. d. c. M. et ht n. 3.	10.
E. D. Andreas Tlaszewski L. Priori z. d. c. M. et finem.	E. D. Casimirus Turobolski z. d. c. Phys. Commentar. n. 2. M. et f. ht.	E. D. Valentinus Mazurkiewic 8 L. Phys. c. 1. d. c. M. et finem ht	E. D. Joannes Brozena Scotens Mess. 1. d. c. M. et f ht	E. D. Jacobus Swski L. de Enabore et Cõpsone 2. d. c. n. 8. M. et f. ht.	Vacans.	11.
E. D. Jacobus Baltazarowic L. Posterior. d. c. n. 2. M. et f. ht	E. D. Stanislaus Slowakowic continuauit Elementa Euclidis 1. d. c. n. 4. M. et f. ht.	Cursus. Per Excell. D. Franciscum Przerowski Collegij Nõrem prælegebatur.	E. D. Casimirus Rezler Lib. Topicor 3. d. c. n. 1. M. et f. ht	E. D. Joannes Osinski Paruua Logicalia 2. d. c. pro tea nunqm legit	E. D. Albertus Mikowic Elementa Euclid. 2. d. c. n. et f. ht.	12.
E. D. Christophorus Radomig L. de Anima z. d. c. M. et f. ht.	E. D. Joannes Skorowic Simonij Senes. de rep. Inp. et Stella 3. d. c. n. 8. M. et f. ht.	E. D. Casimirus Reponowic Nõis Joannis Stellæ 4. d. c. M. et f. ht.	E. D. Stephanus Chrzanowski Opus Artis Nauig. Mozalin 2. d. c. n. 1. M. et f. ht.	E. D. Thomas Glazowski Theorica Planetar 1. d. c. n. 2. M. et f. ht	E. D. Joannes Rozanski Compendiũ de Coronendij Episcoly accepit, sed nunq legit.	13.
E. D. Paulus Kotecki Grammat L. accepit, sed nunqm legit	E. D. Adamus Zurowski Rhetoricam Simonij Cauk 1. d. c. n. 4. M. et f. ht	Vacans	E. D. Joannes Golynski de Operatore ad Man Bruta 1. d. c. n. 8 M. et f. ht.	E. D. Joannes Cechucki accepit Cosmographiam, sed nunquam legit.	Vacans	16.
E. D. Gregorius Olchowic Continuauit E. D. Capellanũ Xoteck 2. d. n. 4. M. et f. ht.	E. D. Christophorus Stellanowic L. Elenchos 2. d. c. n. 2. M. et f. ht.	E. D. Stanislaus Zelazowski L. Ethicor 1. d. c. M. et f. ht.	E. D. Alexander Mikozowski L. Politicor 1. d. c. Mortuus	E. D. Martinus Winkler continuauit L. Politicor 2. d. c. n. et f. ht.	E. D. Andreas Salecki Rhetoricam a d. c. M. 1. d. c. n. 16. M. et f. ht.	14.
E. D. Stanislaus Slachetka Parationes M. T. C. 2. d. c. M. f. ht	E. D. Martinus Radyminski L. Oeconomicor cũ charact. nõ. mor. 1. el. M. f. ht.	E. D. Stanislaus Praskowic Arithmeticam Joannis Broscij 2. d. M. et f. ht.	E. D. Joannes Gostomiorski Perspectiuã Joannis A. C. 1. c. n. 16. M. et f. ht.	E. D. Samuel Kowalenski L. Meteorol 1. d. c. n. 12. M. et f. ht.	E. D. Alexander Grabacki Hesperam Herbarij. Intimauit sed non legit	18.
Vacans	E. D. Joannes Rudzki Rhetoricam C. B. B. pro eo E. D. Salecki legit 3 d. c. M. et f. ht.	Cursus Per E. D. Franciscum Przerowski Collegij Nõris prælegebat.	E. D. Joannes Xaverius Geographiam Ptolomæi nunqm legit	E. D. Sebastianus Rykorski Rhetoricam Gymnasmata Historij 2. d. c. n. 4. M. f. ht	E. D. Ludovicus Gazalan Arithm. G. 2 d. c. per nunqm legit.	19
E. D. Decanus	Exercitia Ect. D. R. Abrahamowicz super Tractatu Geometrico de hexagonis et dimensionibus agrorum et solidorum et 6ti M. et f. ht.	campi singuli per	Exercitia E. D. Joannis R. D. Makowski super Artem Geometrem legit M. et f. ht.			20

Ordinarias verò Disputationes Excelsæ Dñi D. Maioris et Minoris Collegii Professores; nec non Extranei VV. Dñi Mgri in 4 Classes divisi, eo, qui sequitur ordine, absolvebant.

Classis Prima
Maiorum
Excell. D. Lucas Piotrowski Semper Vocandus
Minorum
E.D. Jacobus Suski n. 2.
E.D. Christophorus Radomius n. 1. ob infirmitatem.
E.D. Samuel Korbalewski n. 3.
E.D. Gregorius Ochabowic, absens
Extraneorum
E.D. Simon Waclawski n. 1.
E.D. Joannes Rekawowic
E.D. Basilius Korecki
E.D. Joannes Trebicki n. 3.
E.D. Alexander Grabacki n. 2.
E.D. Joannes Stanczewic discessit Varsaviam
E.D. Casimirus Respondowic
E.D. Martinus Prottic discessit

Classis 2da
Maiorum
E.D. Martinus Radyminski
E.D. Christophorus Zellanowic
Minorum
E.D. Joannes Michalski
E.D. Joannes Drozena
Extraneorum
E.D. Alexander Mikoszowski mortuus
E.D. Thomas Gedzicki n. 2.
E.D. Andreas Galecki n. 2.
E.D. Jacobus Zelazinski n. 2.
E.D. Joannes Nagoth nunquam
E.D. Sebastianus Piskorski
E.D. Vladislaus Garszolan nunqm.
E.D. Albertus Rezler
E.D. Stanislaus Wosinski

Classis 3tia
Maiorum
E.D. Andreas Slyszewski
E.D. Stanislaus Klachetka n. 1. ob infirmitatem.
Minorum.
E.D. Franciscus Przewoski
E.D. Joannes Rucki in Exteri
Extraneorum
V.D. Albertus Wibrowic
V.D. Stanislaus Slowakowic n. 1.
V.D. Valentinus Mazurkowic
V.D. Gabriel Węgrzynowic nunquam
V.D. Stanislaus Białkowic
V.D. Stanislaus Czechowic nunqm
V.D. Stanislaus Cichoszowski n. 2
V.D. Stanislaus Foltynski n. 1.
V.D. Casimirus Dubrobolski n. 1.
V.D. Adamus Zurowski n. 1 ob infirmit.

Classis 4ta Maiorum
E.D. Simon Wlakowski
E.D. Jacobus Baltazarowic
Minorum
E.D. Martinus Winkler
E.D. Stanislaus Zelazowski
Extraneorum
V.D. Joannes Gostomiowski
V.D. Blasius Dropczynski
V.D. Gloriang Bartlinski n. 2.
V.D. Stephanus Chrzanowski n. 1.
V.D. Petrus Ortowski
V.D. Joannes Czubacinski nunquam
V.D. Joannes Rozanski n. 1.
V.D. Joannes Osinski n. 1.
V.D. Joannes Berowic
V.D. Franciscus Cechucki
V.D. Thomas Glazowski n. 1.

Anno Dni 1664. Commutationis Stiberna
In Decanatu secundo
M. Simonis Stanislai Makowski Col.
Lycei Maioris. Excellmi Dni Professo-
ris Vtriusq; Collegii ac Extranei sas
infra scriptas Lectiones perlegerunt.

Eodem Decanatu
huius ornati A. E. D. . . .
non Waetarowski qui im-
positi duo cubi juxta dict.
clarissimi D. Matthiæ Ter-
ræ Phil. et I. V. D. E. D.
Bieżanowski. Excell. D.
Mazurkowic. et Excell.
D. Stowachowic. Lydy-
ckus per tres cubos juxta
dictas impositiones &c.

Aristotelis.	Maronis	Galeni	Ptolomæi	Platonis	Socratis	
E. D. Joannes Berowic Dialecticam Gorscij 1. d. c. p. m. f. St.	E. D. Adamus Zurowski Logicam Mosacensis prima d. c. p. m. f. St. neglexit 16.		E. D. Gregorius ochabowic Parua Logicalia Petri Hispani. 1. d. c. m. f. St. n. 4 Auditores duo.	E. D. Stanislaus Wosinski Lib. 8. Physic. Artis. 2. d. c. m. f. St. Audit. 1. n. 5.		13.
E. D. Joannes Rekawowic, continuat. Phis. m. Alberti 1. d. c. m. f. St. Auditores multi.	E. D. Blasius Dropczynski. Lib. Artis. meteorum 2. d. c. m. f. St.	E. D. Petrus Ortowski Phisam M. Alberti 2. d. c. m. f. St. Audi-tores multi.	E. D. Jacobus Suski. Lib. Artis de corlo 2. d. c. m. f. St. neglexit. 15.	E. D. Jacobus Baltazarowic Lib. Parvorum naturalium. 1. d. c. m. f. St. n. 1.	E. D. Albertus Rester. Arithmeticam Joannis de Muris 1. d. c. m. f. St. n. 5.	14.
E. D. Joannes Rozenski continuat Lib. 12. Metaph. 1. d. c. m. f. St. n. 4.	E. D. Joannes Michalski Lib. Artis de Gener. et Corrupt. 1. d. c. sed m. et obmittit saepe non Sabbo.	E. D. Valentinus Mazurkowic continu. Lib. 8. Physic. 1. d. c. m. f. St. n. 4.	E. D. Andreas Tluszczowski Lib. 12. Artis Metaph. 1. d. c. m. et f. St. n. 1.	E. D. Simon Wadawski Lib. Priorum Artis. 1. d. c. m. et f. St. n. 1.	E. D. Martinus Zrzodlowic Gnomonicam clauij 2. d. c. n. 10. et f. non St.	15.
	E. et Adm R. Christophorus Stellarowic Lib. Artis de Anima 3. d. c. m. et f. St. n. 1.	E. D. Franciscus Przerowski Gorsze Philosophicam semp. Auditor numerosus	E. D. Albertus Turbowic continuat Elementa Euclidis. 1. d. c. m. et f. St. Auditores duo. n. 3.			16.
		E. D. Thomas Glazowski Differentias Alcabitij 2. d. c. n. 11. et f. non St.	E. D. Joannes Machatar Lib. Artis Veteris Artis 3. d. c. sed media commutior 12. Junij. Absentia affirxit matrem E	E. D. Stanislaus Stowachowic Usus Planetarum 3. d. c. m. et f. St. n. 2.		17.
E. D. Martinus Winkler Rhetoricam Hermogenis 2. d. c. m. et f. St. n. 1.	E. D. Stanislaus Ciboszewski Lib. Ethic. Artis. 3. d. c. sed m. et f. non St.	E. D. Paulus Kobrcki Lib. Politicorum Artis 1. d. c. sed hac media mutatur fi-nem St.	E. D. Joannes Gostomiowski Geographiam. 3. d. c. m. et f. St. n. 2.	E. D. Samuel Kowalewski Lib. Artis Elenchorum 2. d. c. sed m. et f. n. St. ob a principio n. 14.	E. D. Casimirus Respondic Arithmeticæ Joannis Broscij 2. d. c. m. et f. St. n. 2.	19.
E. et Adm R. Stanislaus Slachetka Professor Professor. Eloquentiæ Professor. Ethicæ 2. d. c. m. et f. St. n. 2.	E. et R. D. Joannes Brozena Elementa Euclidis 2. d. c. m. et f. St. n. 1.	E. D. Albertus Miaskowic Lib. Artis. Metaph. continuat. post mortem Stanislai Zdarowski semper legit.	E. D. Stephanus Chrzanowski Astronomiam Tacati 1. d. c. m. et f. St. n. 11. ob hæredes redijt post-modum.	E. D. Thomas Sędziszowski Rhetoricam ad C. Herennium 2. d. c. m. et f. St.	E. D. Stanislaus Piątkowic conjunctum Ecclesiasticum 2. d. c. m. et f. St. n. 6.	20
E. D. Christophorus Radomius Lib. Artis Priorum 1. d. c. m. et f. St.		Cursus.	E. D. Joannes Orzechowski Lib. 8. Topic. Artis 2. d. c. m. et f. St.	E. D. Florianus Bartlinski Physicam communem 2. d. c. m. et f. St. n. 12.		21
E. et R. Simon Machowski Artis Autarum Decanus Excellentia Physicorum legit.				E. et Adm R. D. Joannes Brozena Planimetriam semper legit.		22

Eodem Decanatu Actus Extraordinarios absolverunt
pro tuga obtinenda R. D. Waetarowski, E. D. Mazurkowic
et E. D. Stowachowic.

DISPVTATIONES VERÒ ORDINARIAS

Iidem Excellentissimi Dñi Professores Maioris et Minoris Collegij, Vna cum VV. Extraneis Magistris per Classes ordine infra scripto absolvebant.

Classis Prima

Maiorum.

Excellen. D. Lucas Piotrowski.

Vocandus.

Minorum.

E.D. Iacobus Suski. nunquam.
E.D. Christophorus Radomius. n. 3. ob infirmitatem. [redacted]
E.D. Samuel Kowalewski nunquam.
E.D. Gregorius Ochabowic. nunquam.

Extraneorum.

V.D. Simon Wacławski.
V.D. Albertus Wibrowic.
V.D. Thomas Gędzicki. n. 1.
V.D. Stanislaus Słowakowic. n. 11.
V.D. Iacobus Zelazowski nunquam.
V.D. Paulus Kotecki. n. 4.
V.D. Alexander Grabacki n. 4.
V.D. Ioannes Respondowic.

Classis Secunda

Maiorum.

E.D. Andreas Tłuszczowski. n. 1.
E. et Adm R.D. Christophorus Stellanowic

Vocandus.

Minorum.

E.D. Ioan. Michalski. n. 3. ob infirmitate
E.D. Ioan. Rękawowic.
E.D. Ioan. Brozena.
E.D. Valentinus Mazurkowic

Extraneorū

V.D. Iacobus Zelazowski nunquam
V.D. Martinus Zrodłowic. n. 4.
V.D. Piątkowic n. 4.
V.D. Albertus Rezler.
V.D. Stanislaus Wosinski
V.D. Cichoszewski. n. 3.
V.D. Zurowski.

Classis tertia.

Maiorum.

E. et Adm R. Slachetka.
E. et R. Baltazarowic.

Minorum.

E.D. Winkler.
E.D. Przewoski
E.D. Rudzki nunquam.

Extraneorum.

V.D. Blasius Dropczynski.
V.D. Bartlinski nunquam.
V.D. Ioan. Gostomiowski.
V.D. Chrząnowski n. 2.
V.D. Orłowski n. 1.
V.D. Ioan. Rozenski n. 2.
V.D. Ioan. Osinski n. 3.
V.D. Ioan Berowic. n. 2.
V.D. Thomas Głazowski

Prima Classis Disputationem ingredietur.

Anno Domini 1665 Commutatione Æstiua. In Decanatu Imo M. Francisci Przewoski Collegæ Minoris. Excellentissimi. Dñi Professores vtriusq; Collegij ac Extranei has infrascriptas Lectiones prælegerunt.

	Maronis	Galeni	Ptolomæi.	Platonis	Aristotelis	Socratis
9	C.D. Vladislaus Nagurs Dialectica Ioannis Cæsarij. 2. d. c. M. n: Sed fine Laborem. 26	C.D. Sebastianus Tarnicki Dialectica. Jacobi Goreij. 1. d. c. M. F. St.	C.D. Stanislaus Stowakowic Cosmographiam Petri Appiani. 4. d. c. M. F. St	C.D. Blasius Dropczynski Libros de Cœlo et Mundo Artis. 1. d. c. M. F. Sabor.	C.D. Petrus Orłowski continuauit Physicam M. Alberti 1. d. c: M. F. St. n. 3	C.D. Stanislaus Cielostawski Libros Topicorum Artis 3. d. c: M. F. St n. 8
10	C.D. Albertus Ziatkiewic Libros Metaph: Artis 2. d. c. M. F. Hene. 2	C.D. Martinus Ostowski Physicam M. Alberti 1. d. c: M. F. St n. 3	C.D. Stanislaus Piątkowic Sphæram Cornely Pistorii 2. d. c: M. F. St. n. 2	C.D. Valentinus Matuskowic Libros de Generatione Artis 1. d. c: M. F. St. n. 1	C. A. R. D. Jacobus Baltazarowicz Lib: Veteris Artis 1. d. c: M. F. Sabor.	C.D. Joannes Respondowic Logicam Mosciensem 2. d. c. M. F. Sabor. n. 2
11	C.D. Thomas Gedlicki Libr. Physicorum Artis. 1. d. c M. F. St. n. 2		C.D. Christophorus Radomyski Libros de Phys: Artis 1. d. c: M. F. St.	C.D. Jacobus Suski Libros de Anima. Artis 2. d. c. M. F. St. n. 4	C.D. Andreas Pluscidowski continu: Metaph: Artis. 2. d. c: n. F. St.	C.D. Joannes Stanisławowic Dyalectica Alcabitij 2. d. c. M. F. St. n. 8
12	C. A. D. Adamus R. D. Christophorus Stellanowic Libros Poster: Artis 1. d. c: M. F. St	C.D. Franciscus Przewoski. Cursum Philosophicum semper	C.D. Thomas Cisłowski Elementa Euclidis 2. d. c: M. F. St. n. 1	C.D. Albertus Wiorowic Perspectiuam Communem 3. d. c. M. F. St. n. 9	C.D. Joannes Rekawowic. Cursum Philosophicum semper.	
13			C.D. Joannes Oranski continuauit Lib. Topicorum Artis 1. d. c: M. F St. n. 6	C. A. D. Rodgerus Joannes Brzezina contin: Elementa Euclidis. 1. d. c: M. F: St. n. 1	C.D. Joannes Berowicz Rerum Adami Stegnensis. 1. d. c: M. F St. n. 3	
17		C.D. Joannes Ruski. Libros Politicorum Artis 1. d. c: M. F. St	C.D. Gregorius Czabowic Libros Parvorum Naturalium Artis 1. d. c: M. F St.	C. A. R. D. Simon Wiatawski Libros Elenchorum Artis 2. d. c: M. F. St. n. 1	C.D. Martinus Winkler Progymnasmata Apotheny. 1. d. c: M. F: St.	C.D. Joannes Rozenski Rhetoricam ad Caium Herennium 1. d. c: M. F. St n. 4
18	C.D. Martinus Zrodłowic Sphæram Joannis de Sacro Bosco. nunquam Legit.	C. A. R. D. Joannes Miesalski Libros Aristotelis. 2. d. c: M. F. St.	C.D. Nicolaus Broscius Arithmeticam Joannis de Muris. 1. d. c M. F. S. n. 1	C.D. Stephanus Czyżowski Libros Œconomicorum Artis et de re familiari 1. d. c. M. F. St	C. A. R. D. Stanislaus Slaschetka Medulla Eloquentiæ Tertii generis causæ complectens. 2 d. c: M. F. S. n. 1	C.D. Paulus Kotecki Compendium Ecclesiasticum. nunquam Legit.
19		C.D. Franciscus Przewoski Cursum Philosophicum.		C.D. Samuel Kowalewski Libros Meteorum Artis 2. d. c: M. F. St. n. 1	Cursus	
20					C.D. Franciscus Przewoski Artium Decanus Encyclia Physicorum Legit Horum	

Eodem Decanatu Actus Extraordinarios pro toga obtinenda absoluerunt. C.D. Albertus Ziatkiewic. C.D. Joannes Gostkiewski et C.D. Andreas Satecki. Eodem Decanatu togâ ornati sunt 10 Viri. C.D. Joannes Ruski cum onere 3. præsidendi actuum. C.D. Albertus Wiorowic cum onere 4. C.D. Stanislaus Ziatkiewic Gostumiowski cum onere 3. Actuum. Joannes Satecki cum onere 2. Actuum et C.D. Blasius Dropczynski.

Disputationes Vero Ordinarias. Iidem Excellentissimi. Dñi Professores Maiovis & Minovis Collegy, Vnâ cum V.V. DD. Extraneis Magistris per Classes Ordine infra scripto absoluebant.

Classis Prima
Ex. Collegio Maiori

Excell: D. M. Lucas Rotundski. n-1. ob a
Extra ins perarum vone disputonis R.D. Brosena

Vocatus
Ex Collegio Minori

Ex. D. M. Jacobus Suski nunquam
Ex. D. M. Christophorus Radomius
Ex. D. M. Joannes Rekanowic. n-1. ob
achum ins perarum vone disputonis R. Sasina.

Vocatus
Extranei

V.D.M. Albertus Wibowic. n-1
V.D. M. Stanislaus Slowakowic. n-1
V.D. M. Joannes Costumiowski, nunquam
V.D. M. Paulus Kotecki, nunquam.
V.D.M. Alexander Grabacki, nunquam
V.D.M. Joannes Respondowic.

Classis 2da
Ex Collegio Maiori

Ex: D.M. Andreas Thuscienski n-
sed Testes, quod in Sua classe fuit
non reposuit.

Vocatus.
Ex Collegio Minori

Ex. D.M. Samuel Kowalewski. n-2
Ex. D.M. Simon Wactawski
Ex. D.M. Valentinus Maduskowic. n-1
Ex. D.M. Gregorius Ochabowic. nunquam

NB. Extranei

Extranei

V.D.M. Joannes Boscius
V.D. M. Martinus Zrotowic. nunquam
V.D. M. Vladislaus Nagotk. nunquam
V.D.M. Joannes Rostkowic nunquam
V.D.M. Stanislaus Ciechostenski. n-2

Classis 3tia
Ex Collegio Maiori

Ex. & R.D.M. Stanislaus Sacsetka.
Ex. & R.D.M. Jacobus Baltalarowic

Vocatus.
Ex Collegio Minori

Ex. & R.D.M. Joannes Brosena, n. 1
propter concionem Sabbti in aurora
Ex. D.M. Martinus Winkler

Vocatus
Extranei

V.D.M. Albertus Zratkienic
V.D.M. Blasius Dropczynski.
V.D.M. Joannes Sdralicki.
V.D.M. Florianus Barthinski. nunquam
V.D.M. Petrus Ortowski. n-1.
V.D.M. Joannes Rosenski. n-2

Classis 4ta
Ex Collegio Maiori

Ex. & R.D.M. Christophorus Skellanowic.

Vocatus. Minori
Ex Collegio Minori

Ex. & D.M. Joannes Mieszalski
Ex. D.M. Joannes Rudzki

Vocatus.
Extranei

V.D.M. Thomas Cedrecki. n. 2.
V.D.M. Joannes Satecki. n. 2.
V.D.M. Matthaeus Ortowski. n. 1
V.D.M. Joannes Osznowski. n-1 ob expensas
V.D.M. Joannes Osinski. n. 2
V.D.M. Joannes Beromo.
V.D. Thomas Gratowski.

Classis 3tia. Finiuit. 4ta disputationem ingredi

In Nomine Domini Amen.

Anno 1665 Commutatione Hyemali. In Decanatu 2do M. Francisci Przewoski Collegii ad Malovis Regy et Cursus Phici pro hac Professors. Excellmi DD Professores Vtriusq; Collegij ac Extranei has infra scriptas lectiones prælegerunt.

	Mavonis	Galeni	Ptolomæi	Platonis	Aristotelis	Socratis
13	C.D. Joannes Rozenski Diabetium Joannis Cæsary. 1.d.c. M.F.S.	C.D. Stanislaus Piotr Komic Dialectican Jacobi Gorscy. 1. d.c. m.S. F.n.S. 2.	C.D Stanislaus Debcowic Logicam Moscicensi 1.dc. M.S. n.20. F. n. Saber.	C.D. Matthæus Ostorski contin: Vsum M. Alberti 4.d.c. M. S. n. 12. F:n.S.		
14	C.D Stanislaus Stowikowicz. Sphæram Procli 2.d.c. M.F.S.	C.D Sebastianus Taraszcz Vsum M. Alberti. 1 d.c. M F.S.	C. D. Jacobus Mazurkowic Lib. Meteorol: Artis 2.d.c. M.F.H.	Adm Rndg Simon Wactarski, Libr. de Generatione et Corruptione. 2 d.c. M.FS. n-1	C.D Samuel Kowolenski Liber Veteris artis. 2.d.c: MF. H.	C.D. Albertus Fratkiewic Lib. Meteorol: Artis. 1.d.c M.F.H
15	C.D. Nicolaus Brosius Isagogas Purbachy 1.d.c. m.f.s.	C.D. Blasius Dropelynski Lib. Peterium Artis 1.d.c. M.F.H.	C.D Andreas Thaddeusz Lubienski Libros de Cœlo et Mundo 2.d.c. M.F.H. n.1.	Adm Rndg Christophorus Stellanghius Libros 8 Phy. Aris 1.d.c: M.F. Saber	C.D Christophorus Radomicz Lubienski Libros Phys. Aris 1.d.c: M.F. H. n-1	C.D Martinus Lodzianc Geographiam Hippocrati 2.d.c: M.F.H. n.12
16	C.D Thomas Gladowski. Elementa Euclidis continuauit 1.d.c.m.f.s. n.2	C.D Franciscus Przewoski Cursum Philosophicum	C.D. Jacobus Lubienski Libros Posteriorum. 2.d.c: n. 18. m.n. S. F.H.	Adm Rndg Jacobus Balthazarowic Libros de Anima 2.d.c. M.F. H.	C.D Joannes Rekawowski Cursum Physicum	
17		C.D Vladislaus Nagorki, Astronomiam Adriani Metij. Non legit propter defectum Auditorij.		C.D. Stephanus Chrzanowski Libros Parvorum naturalium Aris. 2.d.c M.F.H.		
19	C.D Martinus Winkler Libros Meteorum 2 d.c. M.F.S.	C.D Joannes Gudki, Libros Politicos continuauit. 1.d.c. M.F.S.	V.D Casimirus Respondens Rheticam ad Cæsarem Hevenium. 2 d.c. M.F.H. n.3			
20	Ex Adm RR Joannes Brodeus Almanach Andreæ Perlachy 2.d.c. M.F.S.	C.e Adm Rndg. Joannes Michalski Libr. Rhetoricam continuauit 1.d.c. M.F.S.	C.D Petrus Ostorski Libr. Meteorum Artis 2.d.c: M.F.H. n.3	C.D Gregorius Ostaborde Libros Cœlestium Aris 1.d.c: M.F. H. n.2	Adm Rndg Stanislaus Stackelb Rhetorica Hermogenes. 2.d.c M.F.S. n.3.	C.D Jacobus Geladowski Lib. Economicorum Aristotelis cum resolutione omnium pro Lege Agraria 3.d.c: post: non legit.
21		C.D Franciscus Przewoski Librum Physicorum finiuit. 21. Aprilis.		C.D Joannes Bergnic Libros Politicorum Aris. 1.d.c. post: defectu auditorij non legit.	Cursus	
22			C.D Joannes Szymonowski Elementa Euclidis. 1.d.c: M.F.H. n.4.		C.D Franciscus Przewoski Dicang Aristarchum Legit exercitia ex Libros 4 Physicorum.	

Eodem Decanatu Actus Extraordinarios absoluerunt pro Gradu obtinendo C.D Thomas Gedricki. et C.D. Sebastianus Taraszcz.

Eodem Decanatu 19 9bris 1663 Admissi ad participationem Fisci Adm R. D. Joannes Michalski, Adm R. D. Jacobus Baltazarowicz. et E. D. Franciscus Przerowski.

Disputationes Vero Ordinarias, Iidem Excellentissimi Dni Professores Maioris et Minoris Collegij. Vnâ cum VV. DD. Extraneis Magistris per Classes ordine infra scripto absolue bant.

Classis 1ma

Ex Collegio Maiori

Excellentiss. D. M. Lucas Piotrowski

Ex Collegio Minori

E. D. M. Jacobus Suski.
E. D. M. Christophorus Radomig. n. 1
E. D. M. Samuel Kowalewski.

Extranei

Adm R. D. M. Simon Wacławski
R. D. M. Albertus Wibrowic. n. 3
V. D. M. Vladislaus Nagoth. nunquam
V. D. M. Stanislaus Piątkowic. nunquam
V. D. M. Stanislaus Cichostewski, dissessit

Classis 2da

Ex Collegio Maiori

1 Excel: D. M. Andreas Tłuszczewski
3 Adm Rndus D. M. Jacobus Baltazarowic
2 E. D. Joannes Rekawowic.

Ex Collegio Minori

E. D. M. Gregorius Ochabowic nunquam
E. D. M. Joannes Rudzki
E. D. M. Joannes Broscius

Extranei

V. D. M. Martinus Zrodłowic. nunquam
V. D. M. Paulus Kotecki nunquam
V. D. M. Alexander Grabacki, nunquam
V. D. M. Joannes Respondowic. n. 1
V. D. M. Joannes Rozenski. n. 1

Classis 3tia

Ex Collegio Maiori

Adm Rndus M. Stanislaus Slachetka
Adm R. M. Joannes Brozena. n. 1
E. D. M. Martinus Winkler. n. 1

Ex Collegio Minori

ob infirmitatem
E. D. M. Stanislaus Słowakowic. n. 1
E. D. M. Jacobus Mazurkowic.
E. D. M. Albertus Ziatkiewic

Extranei

V. D. M. Blasius Dropczynski
V. D. M. Sebastianus Tkaralicz.
V. D. M. Florianus Bartlinski, nunquam
V. D. M. Petrus Orłowski. n. 1

Classis 4ta

Ex Collegio Maiori.

Adm Rndus M. Christophorus Stellanowicz

Ex Collegio Minori

Adm Rndus M. Joannes Michalski
E. D. M. Joannes Gostumiowski n. 1
E. D. M. Joannes Sałecki nunquam

Extranei

Rndus M. Jacobus Zelazowski nunquam
V. D. M. Thomas Gedzicki nunquam
V. D. M. Stanislaus Czechowic. n. 4
V. D. M. Mathias Orłowski nunquam
V. D. M. Joannes Chrząnowski n. 2.
V. D. M. Joannes Osinski nunquam
V. D. M. Joannes Berowicz. n. 1
V. D. M. Thomas Głazowski n. 2.

4ta. Classis Finiuit | 1ma Disputationem ingredietur.

Eodem Decanatu togâ ornati sunt Ed. Nicolaus Zalaszowski Ed. Gregorius Schabowic Ed. Thomas Godzicki singulis bini Actus Præsidentiâ impositi.

Anno Domini 1666. Commutatione Æstiuâ. In Decanatu M. Valentini Joannis Mazurkowic Collegâ Minoris. Excellñi DD. Professores Vtriusq; Collegii, ac Extranei has Lectiones subiegerunt.

	Galeni	Ptolomæi	Platonis	Aristotelis	Socratis	Mavonis
9	Ed. Sebastianus Tavalicz continuauit Phiam M. Alberti. 1 d. c. M. 7. habet.	Ed. Stanislaus Skowakowic legit Arithmeticam de Numeris. 2 d. c. M. 7. habet. N. 1.	Ed. Joannes Kozańscki Topica Artis 5. d. c. M. Fineim n' ht.	Ed. Paulus Kotecki Dialecticam Jacobi Gorscii 1 d. c. M. ht. post Vacationes non legit.	Ed. Joannes Zyciński Logicam Moscicensis capit non legit.	Ed. Albertus Podrazeński 1 d. c. M. habet. Fineri n. dimisit Zamoscium ad Professionem.
10	Ed. Jacobus Zelazowski Phiam M. Alberti 2 d. c. & alium. M. 7. habet.	Ed. Nicolaus Brosius Elementa Euclidis 1 d. c. M. 7. H.	Ed. Samuel Kowalewski continuauit 8 libros Physicorum 2 d. c. M. 7. ht. N. 2.	Ed. Franciscq Rewoski Libros Veteris Artis 2 d. c. M. 7. ht.	Ed. Joannes Foltyński 8 Lib. Physicorum 1 d. c. M. 7. non habet.	Ed. Stanislaus Slachetka Libros Metaphysicorum 1 d. c. M ht. non finuit ob infirmitatem in qua decessit. quiescat in pace
11		Ed. Christophorus Radomius continuauit Metaphysicam 2 d. c. M. 7. habet.	Ed. Jacobus Suski Libros de Anima 3. d. c. M. 7. ht. N. 6.	Ed. Jacobus Baltazarowic Libros Priorum Aristotelis 2. d. c. M. 7. habet.	Ed. Martinus Chybicki Grammaticam Thomæ Zinaovi 2 d. c. M. 7. habet.	Ed. Simon Wacławski de Cælo et Mundo 2 d. c. M. 7. habet.
12	Cursus eam è Collegio Minori continuabat Cl. Joannes Rykawowic.	Ed. Albertus Ziatkiewic Libros Rationum Artis 1 d. c. M. 7. habet.	Ed. Joannes Michalski libros Posteriorum 2. d. c. M. 7. habet.	Cursus eum è Collegio maiori legit Cl. Christophorus Stellanowic.		Ed. Christophorus Sowinski habitatum D. Thomæ de Ente et Essentia 1 d. c. M. 7. ht. N. 2.
13	Ed. Ludovicus Faynor de Arte Poëtica 3. d. c. sed M. 7. non habet.	Ed. Florianus Bartlinski Astronomiam Adriani Metii 1 d. c. M. 7 habet N. 10.	Ed. Joannes Grzicki Geographiam Appiani post Vacationes numquam legit.		Ed: Josephus Kupiszewic Rhetoricam Adami Komerij Steszicensis 2. d. c. M. 7. ht. N. 1.	Ed. Vincentius Kogowski Arithmeticam Gemmæ Frisii 1 d. c. M. 7. habet N. 4.
16	Ed. Laurentij Wesołecki Rhetoricam Simonis Cauerij 1 d. c. M. 7. ht. N. 6.	Ed. Ambrosius Kalowic 3 d. c. M. 7. ht. Non legebat sapius ob defectum Auditorij. Lectiq; ejus fuit Examen Philosophale.	Ed. Petrus Dromnicki Historiam Cromeri 2 d. c. M. 7. habet. N. 6.	Ed. Stanislaus Jaśkiewicki Dialecticam Cornelij Valerij 2 d. c. Jam non Lectit ob discessum Stanislaouiam.	Ed. Gregorius Schabowic Libros de Generatione 3. d. c. M. 7. ht. N. 4.	Ed. Albertus Baudziński Introductorium Vsuale in Astronomiam 2 d. c. M. 7. ht. N. 5.
17	Ed. Thomas Godzicki libros Politicorum Artis. 2 d. c. M. 7. ht. N. 5.	Ed. Andreas Tuleżowski libros Elenchorum Artis 1 d. c. M. 7. ht.	Ed. Blasius Drzepczyński libros Oeconomicorum Artis 1 d. c. M. 7. ht. N. 2.	Ed. D. Joannes Rudzki Rhetoricam Hermogenis 7mâ d. c. M. 7. ht. N. 1.	Ed. Joannes Nagoth Sphæram Joannis de Sacro Bosco 2. d. capit, sed non vltra legit.	Ed. Joannes Resnowic Computum Ecclesiasticum 2. d. c. M. ht. Fineri non. N. 7.
18	Ed. Stanislaus Sarecki libros Ethicorum Artis 1 d. c. M. 7. ht.	Ed. Adamus Brykner Meteora Aristotelis 1 d. c. M. 7. ht. N. 2.	Ed. Petrus Gołowski continuauit Ethicam Artis 2 d. c. M. ht. 7. non.	Ed. Martinus Winckler Orator Tullianus legit Topica Ciceronis.	Ed. Stanislaus Berowic. Rhetoricam ad Herennium 2 d. c. M. 7 ht. N. 10.	Ed. Martinus Drzakowicz Arithmeticam Brosij 1 d. c. non pertigit ne ad medium quidem.
19	Cursus	Ed. Joannes Nykowski Aphtonij Progymnasmata 1 d. c M. 7. ht. N. 2.	Ed. Bartholomæus Makowski Dialecticam Franzonij 5 d. c. nec meduit, nec finem ht.	Cursus	Ed. Joannes Gostkowski continuauit Lucidem 8 d. c. N. 4.	Ed. Albertus Rezler Perspectiuam communem 2. d. c. M. 7. ht. N. 2.
20		Ed. Nicolaus Lubrosedis Geometriam Practicam.	Ed. Balthasar Tumlinski Rhetoricam Ecclesiam 2 d. c. M. 7. ht.	Ed. Valentinus Joannes Mazurkowic protunc Decanus Exercitia super Priores Libros ipse legit.		

Disputationes verò Ordinarias eiidem & cellentissimi DD. Professores Maiovis et Minovis Collegii Vnà cum Extvaneis ordine infrà scripto absolvebant.

Classis Prima.

Ex Collegio Maiovi

Ex. D. M. Lucas Piotrowski. Vocandus.

& Collegio Minovi.

ED. M. Jacobus Suski
ED. M. Christophorus Radomius. N. 1. ob morbum.
ED. M. Samuel Kowalewski.

Extvanei.

ED. M. Simon Wacławski.
Ed. M. Adamus Brykner nunquam.
ED. M. Albertus Wibrowic nunquam.
ED. M. Thomas Gędzicki N. 1.
ED. M. Martinus Zvodtowic nunquam.
ED. M. Andreas Krowicki nunquam. vacavit non fuit.
ED. M. Stanislaus Zyeiński nunquam
ED. M. Albertus Lodrazinski N. 1.
ED. M. Stanislaus Rogowski N. 1
ED. M. Stanislaus Kupiszewic.
ED. M. Joannes Kykowski.
ED. M. Joannes Lochman nunquam.
ED. M. Andreas Suszycki nunquam.
ED. M. Petrus Promnicki N 1.
ED. M. Dominicus Zychlini nunquam.
ED. M. Ludovicus Taynev nunquam.

Classis Secunda.

& Collegio Maiovi.

ED. Andreas Hussewski N. 2. semel ob Ordines Sacros.
ED. M. Joannes Rekanowic.
ED. M. Jacobus Baltazarowic.

& Collegio Minovi.

Ed. M. Gregorius Ochabowic nunquam.
ED. M. Joannes Rudzki N. 2. semel ob Ordines.
Ed. M. Stanislaus Stowakowic.

Extvanei.

Ed. M. Paulus Kotecki nunquam
ED. M. Vladislaus Nagoth nunquam
ED. M. Joannes Rozański N. 1.
ED. M. Alexander Grabacki nunquam
ED. M. Joannes Respondowic
Ed. M. Matthias Stawiarski N. 1.
ED. M. Stanislaus Michniewicz nunquam.
ED. M. Casimirus Hornaski nunquam.

Classis tertia.

& Collegio Maiovi.

E. D. M Stanislaus Stachevska. N. semel ob famulem morbum.
E. D. M. Christophorus Stellanowic nunquam.
Ed. M. Joannes Michalski.

Ex Collegio Minovi

ED. M. Albertus Ziatkiewic N. 1.
ED. M. Nicolaus Broscius.

Extvanei.

ED. M. Blasius Dropczyński.
ED. M. Sebastianus Jarabicz
ED. M. Florianus Bartlipski N. 2.
ED. M. Joannes Foltyński
ED. M. Petrus Ortowski N 1.
ED. M. Thomas Nykowski nunquam
ED. M. Joannes Gezicki N. 1.
ED. M. Christophorus Sowinski.
ED. M. Laurentius Westecki nunquam
ED. M. Joannes Kropicki nunquam
ED. M. Stanislaus Jaskrzebski nunquam.

Classis 4ta.

& Collegio Maiovi.

ED. M. Martinus Winkler N. 1.
ED. M. Franciscus Przewoski

& Collegio Minovi.

Ed. M. Joannes Gostuniowski
Ed. M. Andreas Satecki.

Extvanei.

ED. M. Jacobus Zelazowski. N 2.
ED. M. Albertus Rezler.
ED. M. Joannes Osinski nunquam
ED. M. Joannes Berowicz. N 1.
ED. M. Thomas Glazowski N. 2
ED. M. Albertus Bardzinski.
ED. M. Thomas Podrębski N. 2
ED. M. Bartholomæus Markowski
Ed. M. Daniel Castelli nunquam
ED. M. Petrus Kamiński nunquam
Ed. M. Martinus Chybicki N. 1.

Ztia Classis finivit Disputationem. Præsidebit Primus Ed. Thomas Podrębski.

Anno Domini 1666 Commutatione Hyberna

In Decanatu M. Martini Winkler Collegæ Maioris Excellmi DDni Professores vtriusq Collegij ac Extranei has infrascriptas lectiones prælegerunt.

	Galeni	Ptolomæi	Platonis	Aristotelis	Socratis	Maronis
13	E. D. Andreas Kowicki Dialecticam Jacobi Gorscij 2. d. c. P. M. f. h.	E. D. Promnicki Dialecticam Trapezuntij: 3. d. c. p. m. f. h. non continuauit ob auditorel ob	L. D Stanislaus Rogowski Architectonicæ Joachimi de Morris. 2. d. c. p. m. f. h.	L. D Joan. Scarzewic continuauit Rhet. M. Albertini 3. d. c. p. m. f. h. n° 2	L. D Thomas Radzeiowski de Ente et Essentia 2 d. c. p. m. h. finem non.	L. D Barth. Gorczynski Dialectica Joan. Caesarij 2. d. c. p. m. f. h.
14	L. D Albertus Radzeiowski Rhet. M. Alberti 2. d. c. p. m. f. h. n°	L. D Simon Wactarowski Lib. 8 Physicorum 2. d. c. p. m. f. h.	L. D Jacobus Suchinski Lib. veteris Artis 1. d. c. p. m. f. h. Omni diuries legit.	L. D Stanislaus Nowakowic Defensories Alchabitij: 2. d. c. p. m. f. h. n° 2	L. D Joan. Radzeiowski continuauit Lib. 8 Physic. 3. d. c. p. m. f. h.	L. D Gregorij Schobowic Lib. Meteorum 3. d. c. p. m. f. h.
15	L. D Franciscus Przerembski Lib. de Anima 2. d. c. p. m. f. h.	L. D Samuel Korsakowski Lib. Priorum 1. d. c. p. m. f. h. n. 3	L. D Jacobus Baltazarowic Lib. de Cœlo et Mundo 2. d. c. p. m. f. h.	L. D Nicolaus Orzeszko Euclid. Elementa coarctauit p. d. c. p. m. f. h.	L. D. Matthias Stanarski Metaphysicæ Arist. 1. f. c. p. m. f. h.	L. D. Joan. Jasienowski Rhet. Clarer. Purbachij 3. d. c. p. m. f. h. n° 4.
16	Cursus	L. D Valentinus Stachki Logicæ Pamphili 2. d. c. p. m. h. ordine non seruato quia prius legere.	L. D Christophorus Rudnicki Lib. Aristotelis de Cœlo 1. d. c. p. m. f. h. n.	Cursus		L. D Rezler Lib. Priorum 4. d. c. m. f. h. n. 2.
17	L. D Wesolecki Hist. Scholast. 1. d. c. non continuauit ob defectum auditorum.		L. D Albertus Bandtkiski Geographiam 2. d. c. non continuauit quia nullus erat auditor	L. D Stanislaus Niezkowski Grammaticæ Despauterij 3 d. c. p. m. f. h. n. 5.	L. D Chybicki de rei et Verb. copula 3. d. c. p. m. h. n. 7.	L. D Casorelli Caesaris Commentarium 3. d. c. non continuauit quia non erat auditor
19	L. D Andreas Salecki Lib. 2. de Cœlo et Mundo. 2. d. c. p. m. f. h. et Arithmet. f. non n° 6	L. D Albertus Zielkowic Theologus Lib. 1. d. c. p. m. f. h.	L. D Joannes Grudzki Pub. Astron. Petricij 2. d. c. p. m. f. h. n° 2	L. D Marianus Drzazkowic Rhet. Hermogenis 2. d. c. p. m. f. h.		L. D Zyczinski Arithmeticam Gemmæ Frisij 2. d. c. p. m. f. h. n. 5
20	L. D Joan. Michalski Lib. Topicorum Aristot. 1. d. c. p. m. f. h.	L. D Thomas Radzeiowski continuauit Lib. 2. de Cœlo et Mundi 2. d. c. p. m. f. h. n. 1	L. D Andreas Tuszewski Lib. de Generatione et Corrupt. 2. d. c. p. m. f. h.	Orator Tyburcy.	L. D Turski Compendium Ecclesiasticæ 1. d. c. p. m. f. h.	L. D Gleinius Orzeszko. Rhet. ad C. Herennium 2. d. c. p. m. f. h. n. 5
21	Cursus Philosophicus	L. D Valentinus Nowowiejski Ethicorum Aristot. 2. d. c. p. m. f. h.	L. D Casimirus Dobrzynski Pamphilum 2. d. c. p. m. f. h.	Cursus.	L. D Ambrosius Scalenus Rhetoricæ Talesianæ 1. d. c. p. non f. n. m. f. h.	L. D Tarnicz Oeconomicorum Aristot. 2. d. c. p. m. f. h.
22		L. D. Franciscus Przerembski Topicorum Aristotelis et Elenchorum Lugdunensium.	L. D Wisnioski Stanislaus Rhetoricam 3. d. c. p. m. f. h. finem non.	Decanus Regens Phs.		L. D Gerardi Leonicæ Lexicon Graeci et Latini.

DISPUTATIONES ORDINARIAS.

Iidem R.D Professores Maioris et Minoris Collegij una cum VV. DD Exteris Magistris per Classes Ordine ingressivo absolvebant.

Classis Prima
Ex Collegio Maiori
R.D.M. Lucas Rostowski
Vocandus.
Ex Collo minori
R.D.M. Jacobus Suski N. 2
R.D.M. Christophorus Radomsk. nunquam ob allegata ab Co infimitatem.
R.D.M. Valentinus Stalichi N° 1 absens Graecam
R.D.M. Samuel Kowalewski.
Exteri
R.D.M. Simon Wackawski N° 1 Salvum ofr.
R.D.M. Adamus Bilas nunquam
R.D.M. Albertus Lubowic nunquam
R.D.M. Thomas Sedlicki
R.D.M. Andreas Krowicki
R.D. Stanislaus Zyarski N° 2
R.D. Albertus Pomarnski
R.D. Ernestus Rozowski
R.D. Stanislaus Kyrzenic N. 1
R.D. Joan. Rykowski N. 3
R.D. Andreas Suszycki
R.D. Petrus Chomanicki N. 3

Classis 2da.
Ex Collo roni
R.D.M. Andreas Pluszczewski nunquam.
R.D.M. Joannes Rchanowic N° 1
Ex Collo rori
R.D.M. Gregorij Ochlowic
R.D.M. Joannes Rucki N. 2. semel incaa Vitis.
R.D.M. Valentinus Thamurkowic.
Exteri
R.D.M. Paulus Kotecki nunquam.
R.D.M. Vladislaj Nagot. nunquam.
R.D.M. Alexander Grabecki nunquam.
R.D.M. Matthias Stanowski N. 3
R.D. Stanislaus Michowic N. 1
R.D. Casimirus Ornacki nunquam

R.D. Matthias Dzyalowic N. 3
R.D. Vladislaus Mochicki nunquam
R.D. Hieronymus Cyrzychowic N. 1
R.D. Andreas Kalenic.
R.D. Balthasar Trembicki N. 1

Classis 3tia.
Ex Collo maiori
R.D.M. Joannes Michalski
R.D.M. Jacobus Baltazarowic.
Ex Collo minori
R.D.M. Stanislaus Stowikowic N. 2.
R.D.M. Albertus Zrathowic.
Exteri
R.D.M. Blasij Droszczynski
R.D.M. Sebastianus Tarnowicz
R.D.M. Adamus Bartkiewski N. 3
R.D. Joannes Jabrynski
R.D. Petrus Orlowski N. 3
R.D. Thomas Nytowski N. 3
R.D. Joannes Sedzicki N. 1
R.D. Christophorus Sowinski Romanus
R.D. Wesolecki N. 3.
R.D. Joannes Krzyzanowski nunquam.
R.D. Tarner N. 3

Classis 4ta.
Ex Collo roa.
R.D.M. Christophorus Stellawski nunquam
R.D.M. Franciscus Przewoski
Ex Collo rori
R.D. Nicolaus Drosdij N. 1 in casa Domj
R.D. Joannes Jodkowski
R.D. Andreas Sokolski N. 1
Exteri
R.D. Jacobus Zelazowski N. 3
R.D. Albertus Rorler.
R.D. Joannes Osinski N. 3
R.D. Nicolaus Starowski N. 3
R.D.M. Albertus Bandinski
R.D. Thomas Andrzejowski N. 3.
R.D. Bartholomeus Makowski
R.D. Daniel Casselli nunquam
R.D. Petrus Kamieński nunquam
R.D. Marcinus Chylicki N. 3



Anno Dñi. 1667. Commutatione æstiuâ. in Decanatu. Jmo. M. Alberti Ziatkiewic. Collegæ Minor. Excellmi D.D. Maior. & N'or. Collegii. Doctor. & Profes. nec non extranei Mgri has infrascras Lectiones prælegebant.

Maronis. Galeni. Ptolomæi. Platonis. Aristotelis. Socratis.

Ed. Franciscus Czechucki Logicam Mag. intimauit sed 66 defun. Rumon legit.	Cd. Eremianus Rezler Dialecam Joan. Sarary 2. d. c. m. f. ht. n. 2.	Cd. Blasius Drozdzynski Lib. Poet. Horat. 2. d. c. m. f. ht. n. 1.	Cd. Thomas Gedzicki Lib. Priorum Aristot. 2. d. c. m. f. ht. n. 6.	Cd. Adas Podrazinski continuabat Phia M. Alberti. 3 d. c. tan. de Coniebăt m. f. ht. n. 2.	Ed. Josephus Kopiszonic Dialecam Rebaells intimauit sed 66 defun. Rumon legit.	9.
Cd. Rekawonic Doc. Libros Veteris artis 2. d. c. m. f. habet.	Cd. Ambrosius Szalewic Phiam Moldesti. 1. d. c. m. f. ht.	Cd. Stanislaus Slowakowic Elementa Euclidis 3. d. c. m. f. ht. n. 1.	Cd. Simon Wacławski continuauit Lib. 8 Phys. 2. d. c. m. f. habet.	Cd. Valentinus Stalicki Lib. de Cœlo et Mundo. 2. d. c. m. f. habet.	Ex. Cd. Joannes Zgierski Dialecam Jacobi Cyrcii 2. d. c. m. f. ht. n. 4.	10.
Cd. Gregorius Cichanowic Lib. Metaph. Aristot. 2. d. c. m. f. ht.	Cd. Nicolaus Broscius Theniam Planet Purb. 1. d. c. m. f. habet.	Ex. Cd. Christophorus Pladonicz Lib. de Anima. 2. d. c. partium. mor. 3. d. Duby. Ex. Cd. Slowakowic eandem continuauit.	Cd. Jacobus Suski Lib. Priot. Aristot. 1. d. c. m. f. habet n. 13.	Cd. Honoratus Bartlinski Cosmographiam Claud. Rot. 6. d. c. m. f. ht. n. 10.	Ex. Cd. Ed. Cd. Matthias Stawiarski contin. Metaphcam. 1. d. c. m. f. ht. n. 1.	11.
Cd. Christophorus Lewinski Lib. 8 Phys. 2. d. c. m. f. habet.	Cursus. eum Ex. Cd. Stellarone. 1. d. c.	Ex. Cd. Samuel Kowalewski Lib. de Generat. Stewart. 3. d. c. n. 7. Ex. Cd. Herburt.	Cd. Andreas Puszczenski Lib. Poster. 2. d. c. m. f. ht.	Cursus. eum Ex. Cd. Jacob. Stalazarnic. 12 May.		12.
Cd. Laurentius Goslecki Diabetes Gimel Kaf. Vth. 1. d. c. m. f. ht. n. 9.						13.
Cd. Stanislaus Zygmuntowic Phiam Byeren. 1. d. c. m. f. ht. n. 1.	Cd. Franciscus Przerowski Lib. Elenchor. 2. d. c. m. f. ht.	Cd. Joannes Mazurkowic continuauit Lib. Ethicor. 1. d. c. m. f. ht.	Cd. Stanislaus Michnienic Computum Ecclesiast. 1. d. c. m. f. ht. n. 6.	Cd. Joan. Rudzki Lib. 12c. decimum Phiæ 14. Junij. edit. doctrinam Vrsat. m. f. ht.	Ex. Cd. Bartholomæus Makowski Rhet. ad Gymnat. 2. d. c. m. f. ht. n. 4.	17.
Cd. Joan. Czecicki. Liber. Joan. de Sacrobosco 2. d. c. de Sphæra. 6. Maij.	Ex. Cd. Joan Michalski Lib. Polit. continuauit 2. d. c. m. f. ht.	Cd. Joan. Gastrzemowski Arithmeca Joan. de Muris 2. d. c. m. f. h. n. 2.	Cd. Joan. Gothinski Arcam ad Theor. Aristot. 1. d. c. m. f. habet.	Cd. Martinus Winkler Lib. de Orat. 12c. 2. d. c. m. f. habet.	Ex. Cd. Szuszicki Lib. Oenec. de Prouidea 2. d. c. de ea non legit.	18.
Cd. Thomas Zaczegnic Lib. Polit. Aristot. 6. Maij. c. m. f. habet.	Cursus.	Cd. Andreas Radlecki Lib. Oeconom. Orat. Philip. 9. 2. d. c. m. f. h. n. 2.	Cd. Martinus Adrianopolitanus Phiam Rhetoricen Jacobi Stalezic. 1. d. c. de Oratore non legit.	Cursus.	Ex. Cd. Jacobus Stalazanski Lib. Ethic. Aristot. 2. d. c. m. f. ht. n. 4.	19.
1. Junij. Cd. Joannes Rekawonic ad Gymnasium admissus.	Cd. Franciscus Przerowski Exercitia sup. Lib. Elench. legit.	Cd. Nicolaus Broscius Geometr. Practic. ref. 4tis & 6tis legit.		M. Albertus Ziatkiewic Exercitia sup. Priot. 4 Lib. Phys. sex d. pro se legit.		20.

DISPVTATIONES ORDINARIAS Iidem. Excellentmi D.D. Maioris & Minoris Collegii Professores atque etiam extranei Mgri eo qui seqr orde per Clases absoluebãt.

Clasis Prima.

Ex Collegio Maiore.

Excellmis D. M. Lucas Piotrowski.

Vocandus.

Ex Collegio Minori.

Xcellus D. Jacobus Suski regrexit. 2.

Xcellus Christophorg Radomius mortuus.

Xcellus D. M. Valentinus Halicki

Xcel. D. M. Samuel. kowalowski

Xcel D. M. Simon Waclawski

Extranei

X. D. Stanislaus Ticinski n. 3.

X. D. Albertus Podrazinski n: 2.

X. D. Stanislaus Kupiszewic n: 1.

X. D. Ludovicg Payner. n. 8.

Xc. D. Thomas Zeglicki n: 1.

X. D. Partholomeus Makowski.

Clasis 2da.

Ex Collegio Maiori.

X. D. Andreas Tuszczenski obiit infirmit n. 3.

D. Joannes Piekarowic.

X. D. Martinus Winkler. non disputauit.

Ex Collegio Minori.

Exc. D. Stanislaus Nowakowic. n. 1.

X. D. Ambrosius Szalewic.

X. D. Andreas Tuszycki

X. D. Martinus Wyiakowic. n. 1.

Clasis 3tia.

Ex Collegio Maiore.

X. D. Christophorus Stellarowic. nunqm

X. D. Joannes Michalski

Vocandus. Ex Collegio Minore

X. D. Gregorius Chabowic.

X. D. Joannes. Mazurkowic.

X. D. Joannes. Gostomiowski

Extranei.

X. M. Blasius Wrzesiński

X. M. Florianus Bartlinski n. 3.

X. M. Thomas Chrzaszewic n. 2.

X. M. Casimirus Rezler. n. 1.

X. M. Joannes Szezicki n. 2.

X. M. Stanislag Cichoszewski n. 3.

X. M. Stanislag Rogowski. n. 2.

X. M. Albertg Dadzinski. n. 3.

Clasis 4tta.

Ex Collegio Maiore.

X. D. Jacobus Baltazarowic nunqm.

X. D. Franciscus Przewoski.

Ex Collegio Minore.

D. Joannes Rudecki obiit Vnitis n. 2.

Extranei.

X. D. Andreas Kowicki

X. D. Matthias Kawiarski

D. Joannes. Rzykowski

D. Stanislag Zygmuntowic

D. Stanislaus Michniewic. n. 2.

D. Casimirus Hornaiski nunq

Prima Clasis finiuit. Secunda ingredietur. Disputadum. Atque ordine Praesidebit. X. D. Joannes Balozinski.

X. D. Nicolag Brzezius.

X. D. Andreas Salecki obiit n.

Extranei.

X. D. Jacobg Zelazowski n. 3.

X. Joannes Bolzowski n. 2.

X. Franciscg Szczuczki n. 2.

X. D. Petrus Golonski n. 3.

D. Christophorg Joanski

D. Laurentg Wesolecki. n. 3

D. Martinus Chyczewski n. 2.

D. Adamus Stanuszki n. 2.

X. D. Francg Lacznic n. 2.



Anno Domini M.DC. LXVIII Commutatione æstiua in Decanatu M: Nicolai Brosçij C. M: A. e G: O: P: Excellmi Dñi Professores V- triusq; Collegij, ac Extranei, has Lectiones prælegerunt.

Mauonis. Galeni Ptolemæi Platonis Aristotelis Socratis

IX	E: D. Stan. Zygmuntowic Dialectica Iacobi Gorscij z. d. c. m. f. h.	E. D. Ioan. Zycius Sr. Dial. Ioa. Gorscy 1. d. c. n. 8. m. f. h. f. alius	E. D. Thomas Kykowski << Logica cor. 2. d. c. n. 7. m. f. h.	E. D. Lauren. Lubostecki Logica Mosicen. 2. d. c. n. 7. m. f. h.	E. D. Andreas Kochanowic. contin. Dialect. M. Alberti 1. d. c. m. f. h.	
X	E. et A. R. D. Ioan. Michalski << Veteres Artes z. d. c. m. f. h.	E. D. Ioa. Tolwinski Ph. S. M. Alberti 1. d. c. m. f. h. ro	E. D. Blasius Drogojewski << S. Theol. cont. 2. d. c. m. f. h. n. 2.	E. D. Valent. Magurkowic << de Coelo et Mundo 1. d. c. m. f. h.	E. D. et A. R. D. Valent. Stanislai << S. Theol. 1. d. c. m. f. h.	E. D. Christoph. Sowinski Metaph. 2. d. c. n. 1. m. f. h.
XI	E. D. Ioan. Gostumiowski << Eudidit. 2. d. c. m. f. h.	E. D. Gregor. Ochabowic << de Anima 2. d. c. m. f. h.	E. D. Remigius Suchi << Phys. 2. d. c. m. f. h.	E. D. Iacob. Sustinski << Posteriora 2. d. c. n. 1. a. f. h.	E. D. Fráciſ. Przewosk. << de Generat. et corrupt. 2. d. c. m. f. h.	
XII	E. D. Ambros. Jurkowic << Famam Naalui 2. d. c. n. 9. m. f. h.	Cursus.	E. D. Albert. Zathecnic << Meteor. 2. d. c. n. 10. i. ea. brs. m. f. h.		Cursus	
XVI	E. D. Paulus Kotecki Rhet. ad Dleven. 1. d. c. n. 1. m. n. h. f. h.	E. D. Joseph. Kuczbenic Segwaszowski Aliam 2. d. c. n. 1. m. n. h. f. h.	E. D. Ioan. Wykowski << Politica 1. d. c. m. f. n. h. ffer Aud	E. et A. R. D. Simon. Wagtaruski << Elenchor. 1. d. c. m. f. h.	E. D. Franc. Kogurowic Corpus Eccl. 2. d. c. m. f. h.	
XVII	E. et A. R. D. Stanis. Lichtenowski << Rhetor. 2. d. c. n. 1. m. f. h.	E. D. Ioan. Rudzki cont. << Epicur. 1. d. c. m. f. h. Sed tarda Veniebat ecclesiæ & alius Cyebat	E. D. Ioa. Gejsdorf Theor. Planetar. 2. d. c. n. 1. n. f. h.	E. D. Samuel Kowalewski << Oeconomic. cor. 1. 9. Junij c. m. f. h.	Ovatov.	
XX	E. D. Steph. Chmielowski Cont. Eudidis 1. d. c. m. n. h. f. h.	Cursus.	E. D. Stanislaus Stowakowic 25. Maij c. m. n. h. f. h. Cenetil. Philosophi	E. D. Stanislaus Mindrowic Rhetoricæ 2. d. c. n. 8. m. f. h.	Cursus	
			M. Nicolaus Brosius Legit quarto a Festo Resurrectionis Grammaticam Legit semper.	E. D. Ioan. Przewoski Hebraica	Steva. Jus q. << Steva. Theol. M. h. Brosius Legit semper &	

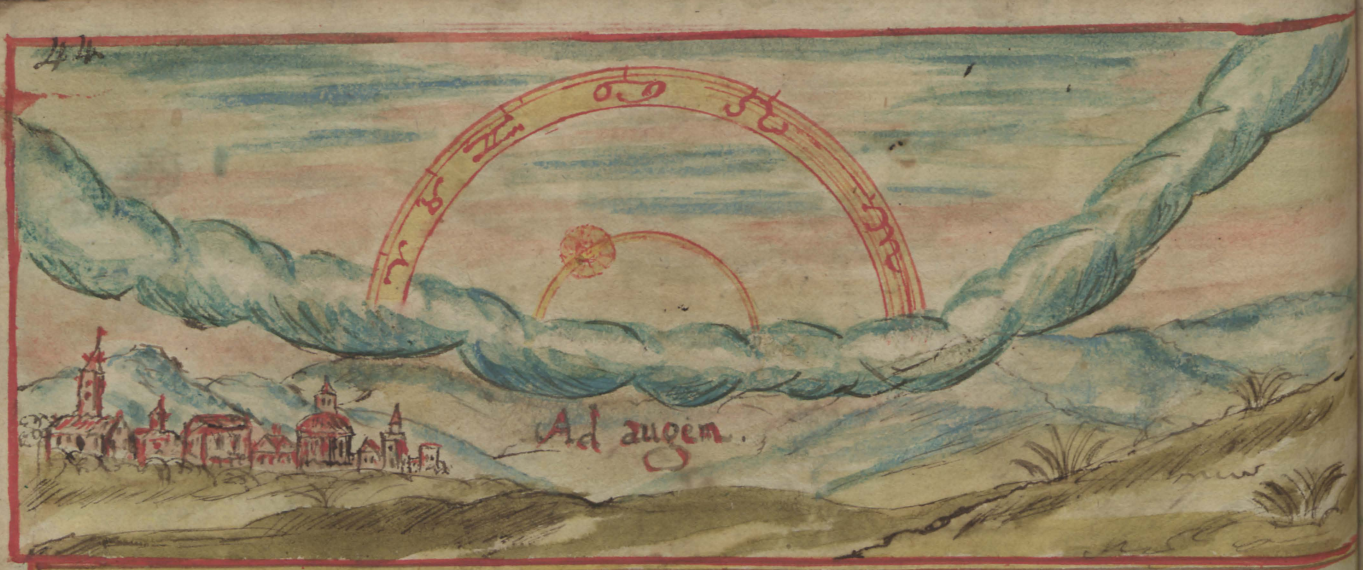

Disputationes Ordinariæ.

Classis Prima.

Ex Collegio Maiori

I C.D. Lucas Piotrowski
II Vocandus.

Ex Collegio Minori

III E.D. Iacobus Suski n.1.
IV E.D. Valentinus Stanicki.
V E.D. Samuel Kowalewski
VI E.D. Simon Wacławski

Ex Extraneis

VII E.D. Blasius Dropczyński
VIII E.D. Ioannes Tyczyński n.1.
IX E.D. Albertus Podrazyński n.1.
X E.D. Iosephus Kupiszewic n.1.
XI E.D. Ioannes Gałecki
XII E.D. Thomas Kąkowski nunquá
XIII. E.D. Brzezinski
XIV. E.D. Matthæus Piątkowski.

Classis Secunda.

Ex Collegio Maiori

I. C.e A.R.D. Ioannes Michalski
II Vocandus.

Ex Collegio Minori

~~III. C.e A.R.D. Ioannes Rudzki~~
XV. E.D. Valentinus Mazurkowic.
III E.D. Stanislaus Stowakowic nunquá.

Ex Extraneis

E.D. Andreas Krowicki.
E.D. Stanislaus Cichoszewski n.1.
E.D. Ioannes Kąkowski n.1.
E.D. Stanislaus Zgrumbowic n.1.
E.D. Stanislaus Michniewic nunq
E.D. Ioannes Formankowic
E.D. Paulus Woiewodzki.

Classis Tertia.

Ex Collegio Maiori

I. C.e A.R.D. Ioannes Rekawowic
II Vocandus.

Ex Collegio Minori

III. E.D. Gregorius Ochabowic,
E.D. Albertus Zaskiewic nunq in casu Vac

Ex Extraneis

E. e A Relig. Matthias Staniaski
E.D. Stephanus Chrzanowski nunq
E.D. Christophorus Sowinski
E.D. Ambrosius Walewic
E.D. Remigius Suszycki.
E.D. Dominicus Zychleni nunq
E.D. Bogutowic
E.D. Sebastianus Bochkanowic

Classis Quarta

Ex Collegio Maiori

C.D. Franciscus Przewoski

Ex Collegio Minori

E.e A.R.D. Ioannes Rudzki tardè ven
E.D. Ioannes Gostumiowski

Ex Extraneis

E.D. Iacobus Zelazowski nunq
E.D. Ioannes Felsztynski
E.D. Franciscus Kochanowic
E.D. Valentinus Wesołecki nunq
E.D. Martinus Chybicki nunq
E.D. Casimirus Dzialinski
E.D. Matthæus Płoiech.
E.D. Thomas Skarszki.

Eod Decanatu Vsus Fori concessus a D.D. Basilio Olszyński. Sebastiano Zavalio Bastiano Piskorski in conditione vt singulis nos D. Authoris actus pro defectu Domi alij dicant. id. q. lib. Valentinus Zolcziensis

h. 16678



LECTIONES
C. et E. D. D. PROF.
M. C. Decanatu M. Ioannis Michalski C. M. nec non N. Col. C. S. A. extraneor.

Maronis Galeni Ptolomæi Platonis Aristotel' Socratis

13	E. D. Joannes Foltynski Dial. Jacobi Gozsij 1. d. c. m. f. s. Aud. a principio 14. in fine 7		Ex D. Joañes Tyanski Topica Artis 2. d. c. m. f. h. Aud 2. n 1	ED. Franciscg Czechuchi Dialect. Cæsarij 1. d. c. Aud à pn° usq 24. in tyrc. et f. s. a medio alius legit pro illo	
14	E. D. Joannes Rehawouic Libros Priorum Analu Artis 2 d. c. m. f. s. Aud 8. in fine 4.	Ex D. Andreas Krowicki Ptiam m. Alb. 1 d. c. m. f. s. Audiores in fine plus qm 20. aplus pius erant multi.	E. et Adm RD. Valentin Stalicki Libros Retens Artis 2d. c. m. f. s. Aud 4. negy 1.	Ex D. Albertus Zactuiewic. Libi de Generé et Corup. 1 d. c. m. f. s. Aud pauos.	Ex D. Ambrosig Szalewic Ptiam Alb. Continuauit. 1. d. c. m. f. Sabet. Audre. n° pauos.	
15	Ex D. Franciscus Przewoski Lib. Artis De Coelo et Mudo 3. d. c. m. f. s. Audet 8. in fine 4.	Ex D. Gregorij Ocskowic continuabat Metaps 2 d. c. m. f. s. Aud ii: in fine 4	Ex D. Jacobg Suski Libros meteorum Artis 2. d. c.	Ex et Addm RD Andreas Ostrorogius Lib. Artis de Anima 2 d. c. m. f. h. Aud 7. illeg in fm mg. Martinus prie	Ex D. Joannes Valentin Mazurkowic Libros Prior Artis 2. d. c. Aud 13 m. f. s.	Ex D. Josephg Kupi Bovic Logica Noscicerg 2 d. c. m. f. s. neg. 2. Aud. in fine.
16	Ex D. Blasig Dropczynski Lib. 8 Phys. Artis 2. d. c. m. f. s. Aud. pauos lege tarde	Cursum Et Adm RD Christophorus Stellanowic 1 d. c. m. f. h. Aud pauos.	Ex D. Stanislaus Slowakowic. Elementa Euclidis Continuauit. 3 die Coepit Aud 2 negy 7.	Ex. et Adm RD Simon Wactawski Lib. Posez. Artis 2. d. c. Aud 3. m. f. s.	Ex et A RD. Jacobus Baltasarowic Cursum Continuauit 1. d. c. m. f. s. Aud egre gium.	Ex D. Anstysl Sowinski Lib. 8 Phys. Continuabat Aud 3. m. f. s. Sed n' Sufficit pos Czepy de tum studet.
19	Ex. et Rel. Matthias Stanarski Oeconomica Artis in medio Pent negy 4. ob Deum Aud.	Ex D Andreas Salechi Libr. Polit. 2 d. c. Pauedy tacitus Loquus legit xii et per alios legit finem n Sabet	Ex. et Rdus D Stanislaus Gi Cosenski Rhetoricam ad C. Herenn. 1 d. c. m. f. s. Aud n° pauos. n 1.	Ex D Laurentius wesolecki. Rhet. Adami Rener Stoicor tarda Coepit m. f. s. neg 6. Aud 1. illeg in die	Ex D. Stanislaus Michniewic Sphæram de Sacro Bosco n° sine tempe Quem ob defu Aud. et oz ju etiam negligens	Ex D Thomas Wyhowski Progym Apostoli 1 d. c. Sed post aliqt dies Aud dict Carcy legere Desijt.
20	Ex. D. Albertus Podrazki Rsefor Sim Caulerij 1 d. c. in mg dus n legit ob defect Aud s. neg 7	Ex. et Addm RD. Joannes Ruczki Ethica Artis. 1. d. c. m. f. s. Aud. pluuimos.	Ex D. Nicolag Broscius Arithmeticam de mum 2 d. c. m. f. s. Aud Pauos 5 Bac. S. Stad.	Ex D. Joannes (novus) Gosiunius ski Geograph Antonij Magini 2 d. c. m. f. s. Aud. aliqui nobiles	m. f. s. Ex D. Martyn wenkler Lib. July Agricola Tacit. 2. d. c. m. f. s. Aud a principio 18 in fine 8.	Ex et Addm RD Stanislaus Zyginuntowic Comp. Ecclesio 1 d. c. m. f. s. Aud à principio plures. in fine 8
21	Ex. D. Stephanus Cosbanski Elementa Euclidis 2 d. c. Aud nobiles f. m. f. s.	Cursum Ex et Addm RD Christophorus Stellanowic m. f. s.	Ex D Samuel Kowalewski Lib. Electorum Artis. 4 die capit medium n° Sabet n. 4. Aud 2.	Ex. D. Francis cus Kacsorowic. Perspectivam Collectionem, 2 d. c. m. n° Sabet f. s.	Cursum idem qui Supra	
22		A. D. M. DC. LX. VII. Comutatæ hiberna.		M. Joañes Michalski Arc. Facult Decanus Exercita tus propter f. s. Sup. Artis		

Semper Ligit



DISPVTA: TIONES OR DINARIÆ

Classis Prima
Ex Collegio Mayore
Clarissus D. M. Lucas Piotrowski

Vocandus.
Ex Collegio Nove.
Exc. et Adm R. M. Valentinus Stalechi
Excel. D. Samuel Kowalewski. n. 3
Excel. D. Stanislaus Slowakowic n 4

Extranei
Ex D. Stanislaus Zycinski
Ex D Albertus Podrazynski n 1
Ex D. Josephus Kupiszewic n. 3.
Ex D. Ludovicus Zayner n. 3.
Ex D Joannes Gerzichi n. 2
Ex D. Bartholm Malowski n. 3
Ex D. Florian Bazelinski n 4

Classis Secunda
Ex Collegio Mayore
Ex et Adm R D Andreas Stuszewski
n. dispensatus ob infirmitatem. et mor
tuus est. S. Martyi
Ex. D. M. Joannes Retkowic

Ex Collegio Minore
Ex D. Gregorius Ocabowic
Ex D Joannes Gostumiowski

Extranei
Ex D Joannes Krowicki
Ex et Relig Matthias Stawiarski n. 1
Ex D Joannes Kylowski ob infir n 3
Ex D. Stanislaus Zygmuntowic n 3
Ex D Stanislaus Michniewic n. 1
Ex D. Ambrosius Skalewic
Ex D Andreas Suszycki n. 2

Accessus primus graduabit
ad Exc et Adm. Rndos

Classis Tertia
Ex Collegio Mayore
Vocandus.

Ex Collegio Nove.
Ex. D. Jacobus Suski n 2
Ex et Adm R Simon Wactawski
Ex D. Valentinus Mazurkowic
Ex D Andreas Satechi. n 3

Extranei
Ex D. Blasius Drzewzynski n. 1
Ex D. Casimirus Rexler. n 4
Ex D. Stanislaus Crebosefski n 2
Ex D. Stephanus Orzanowski n 4
Ex D. Franciscus Kaczorowic n 1

Classis Quarta
Ex Collegio Mayore
Ex D. M. Franciscus Przewoski

Vocandus
Ex Collegio Nove.
Ex et R D Joannes Ruchi n 1
Ex D Albertus Liachowic
Ex D Nicolaus Brzesius

Extranei
Ex D. Jacobus Zelazowski n 3
Ex D. Joannes Foltynski n 1
Ex D Franciscus Czechowski n 2
Ex D. Onuphrius Sowinski
Ex D. Laurentius Wesolecki n 2
Ex D. Martinus Czybecki n 2
Ex D Thomas Kylowski n 3

M. Bartholomæus Malowski
D. Nicolaus Zalasowski C. Junsperi
natione Dacus Togor.

Anno D. 1669. Commutati: æstiu:
In Decanatu M. Joannis Gostumiowski
Collegæ Minor: Ordinar: Astronomiæ
Pro-
fessoris

Excellentissimi DD. Professores vtriusq Collegij, necnon VV.
Extranei DD. Magistri has infrascriptas Lectiones Legerunt.

Lectoria horis	Maronis	Galeni	Ptolomæi	Platonis	Aristotelis	Socratis
9.	M. Joes Formanski Vicecr Sciathensis Adriani Metij 1. d. c. n[illegible] med. finem he.	M. Andr. Krupecki Dialect. Jacobi Gorscij. Audit. 50 1. d. c. med. fin. he.	M. Mart. Dryakowic Dialect. Caesarij 1. d. c. Aud. 7 med. finem he.	M. Sam. Kowalewski Parua Naturalia 1. d. c. Audit. 92 negligit 2 [illegible]	M. Blasius Drzepczynski Prior. Arist. 1. d. c. med. fin. he.	M. Seb. Bogdanowicz Rhetcam Aristo: 1. d. c. negl. 4 med. finem he.
10	M. Joes Michalski Lib. de Coelo Arist. 1. d. c. Audit. 24 oliues Bagat. med. et fin. he.	M. Paul. Woiewodzki Phiam M. Alberti 1. d. c. Audit. 50 med. et fin. he.	M. Simon Wa clawski Lib. de Ge nerat. 1. d. c. med. et finem he.	M. Laur. Wes Iecki contin. Phil Joh. M. Alb. 1. d. c. in. 3. med. finem he.	M. Valent. Mazurkowic Veter. A. 1. d. c. Audit. 30 med. finem he.	M. Matth. Goiecki Physicam Mastry 1. d. c. Aud. 2 negl. 2. med. finem he.
11	M. Joes Rudzki Lib. Topic. Aristo. Audit. 16. 2. d. c. med. fin. he	M. Josep. Rupiszewic Logic. Mosicen: 2. d. c. negl. 3 med. fin. he.	M. Nicol. Broscius Elementa Euclid. 2. d. c. Audit. 17 medij et fin. he.	M. Jacob. Suski Lib. de Anima 1. d. c. neg. 5 med. et fin. he. 3 tardè veniit	M. Franc. Przewoski Lib. Poster. 1. d. c. med. fin. he Auditores 36.	M. Matth. Pis tkowski Lib. 8. Phy. 1. d. c. Aud. 4. med. fin. he. n. 1.
12	M. Blasius Krauzowski Lib. Metaphysic 1. d. c. Audit. 5 negl. 3. med. fin. he 2 tarde veniit	Cursus Cursum continuat A. R. D. Rolanowski die 13 Junij Ja [illegible]	[illegible] legit semp. tarde ad [illegible] finem non habet	M: Steph: Chrzanowski contin. Lib. 2. d. c. medio et fine caret ob Lectes Auditoris	Cursum incepit Exallus D. Dr. Dobabowicz, semp legit	
13			M. Casimir. Dziulinski Historiam Herburti 2. d. c. med. fin. he bis tardè veniit. 3.	M. Joes Bruskowski Dial: Veracr. 2. d. c. negl. 8. fine caret. med. he		
14		M. Valent. Stalicki Lib. Meteororum 1. d. c. med. et fin he.	M. Thomas Skepski Geogr. Ptolomæi. 1. d. c. medij fine he negl. 2 ob tempus	M. Joes Bonzutowic Hist. S. Vetery. 2. d. c. tertia deservit	M. Albertus Staszowski Gramm. Lin 1. d. c. medio et fine caret ob defectum Audit:	
15	M. Joes Golinski Lib. Oeconom. Arist. seu Orae. Phil. 93. d. c. med. et fin. he neg. 4	M. Baptista Olszinski continuat Lib. Ethicorum 1. d. c. med. he fin. he	M. Jac. Balthazarowic Lib. Elench. Aristo: 1. d. c. Audet. 16 med. et fin. he.	M. Joannes Rykowski Rhetcam Herennium 1. d. c. med. finem he. Audet	M. Sebast. Leskowski Lib. Ethic. Aristotelis 1. d. c. n. 1. Med. fin. he	M. Petrus Rembicius Rhetoricam Lectur 3. d. c. med. fin. he Aud. 12.
16	M. Ambrosius Szalewski Comput. Ecclesiasticum 1. d. c. med. fin. he. Auditores 12.	M. Seb. Tarnowski Lib. Politicor. continuab. 1. d. c. med. finem he.	M. Andr. Krowicki Lib. Polit. inc. Joab 1. d. c. Aud: hab. 20 med. he et finem he.	M. Stanislaus Slowakowski legit & Substituitur Theorias Plan. 2. d. c. med. et fin. he. n. 6.	Orator Clarissimus D. Winklerus n. 1. 4 tarde veniit	M. Joes Przecławski Rhetcam Vtrecini 3. d. c. negle xit 6. Audet. 3 med. finem he
17		Cursus		M. Joes Gezicki Perspect. Comm: 2. d. c. negl. 4 med. finem he.	Cursus	
18			M. Nicolaus Broscius Praxes Geometricas legit semp	M. Joes Mazurkowicz Exercita Veteris Artis legit semp	M. Joes Gostumiowski Exercita Physic. hyp 42. Ann. ex Decanus Facult. Artist. semp legit	

DISPUTATIONES vero OR: DIARIAE DIEBUS SABBATHINIS

ijdem Excellentissimi DD. Maioris et Minoris Collegij Professores una cum VV. Exteraneis Magistris eo quo sequuntur ordine per suas Classes absolverunt.

Classis Prima

Ex Collegio Maiori

Excellmus D. M. Lucas Piotrowski Vocationis.

Ex Minori Collegio

Exc D. M. Jacobus Suski n. 1.
E. D. M. Valentinus Stalicki
E. D. M. Samuel Kowalewski
E. et A. L. Simon Wacławski

Exteranei

V. D. M. Andreas Krowicki
V. D. M. Joes Rykowski
V. D. M. Casimirus Staszewski
V. D. M. Matthias Sokolecki
V. D. M. Andreas Woźniowski n. 2
V. D. M. Joannes Abrek n. 1.
V. D. M. Simon Bavankowicz n. 2.
V. D. M. Casimirus Dzialinski

Classis Secunda.

Ex Collegio Maiori.

E. et A. L. D. Joannes Michalski.
E. D. M. Nicolaus Brosius

Ex Minori

E. D. M. Basilius Olszyński
E. D. M. Sebast. Tarnicki

Exteranei.

V. D. M. Albertus Lodwazinski nunquam
V. D. M. Stanislaus Kupszewic n. 1
V. D. M. Joannes Szczecki
V. D. M. Thomas Rykowski n. 2.
V. D. M. Petrus Rembiesz.
V. D. M. Stanislaus Baczkowski n. 1
V. D. M. Gaspar Cedrowic n. 2
V. D. M. Joannes Formankowic
V. D. M. Matthæus Piątkowski

Classis Tertia.

Ex Coll. Maiori

Excellmus et R. L. D. Joes Olszowski infirmabat
Exellmus et A. L. D. Jacob. Balthazarowicz

Ex Minori Collegio

E. D. M. Greg. de Sanok
E. D. M. Joes Rudzki finis Sanctae Trinitatis
E. D. M. Stanis. Stowiański nunquam

Exteranei

V. D. M. Blasius Dropczynski
V. D. M. Matth. Stawiarski
V. D. M. Stephanus Chrząstowski n. 1
V. D. M. Christoph. Sowinski n. 1
V. D. M. Ambrosius Szaboński
V. D. M. Andreas Krupecki
V. D. M. Joes Bux Stokowski
V. D. M. Joes Przecławski

Classis Quarta

Ex Colleg. Maiori

Excellmus D. Franc. Przewoski
Ex. et A. L. D. Vol. Mazurkowic

Ex Collegio Minori

E. D. M. Albert. Gladkowici nunquam
E. D. M. Sebast. Pyskorski finis Sanctae Trinitatis

Exteranei

V. D. M. Joes Foltynski n. 1
V. D. M. Blasius Krauzowski n. 1
V. D. M. Joannes Boczulowic
V. D. M. Sebastianus Bogdanowic nunquam
V. D. M. Paulus Wojewodzki
V. D. M. Laurentius Wegłecki n. 1
V. D. M. Thomas Skempski n. 1.

2da classis disputationem. Ergo 3tia sequenti Dominica hyemali incipiet

Excellmi Dni Professores Olszynski et Pyskorski Collegae Minores omnium Actum Praesidentia absolverunt pro Sega ergo iam sub libera

Similiter Excellmus D. Brzyszewic unus absolvit

1668/69

In Nomine Domini Amen

Anno Dñi 1668 Commutatione Iyemalis. In Decanatu Terno M. Francisci Przewoski Collegii Maioris, Regy et Linguæ Hebraicæ Ordinarij Professoris ad S. Annam Canonici. Excellentissimi Dñi Professores Vtriusq; Collegy, ac Externi has infra scriptas lectiones prælegerunt.

	Mavonis	Galeni	Ptolomæi	Platonis	Aristotelis	Socratis
13	C. D. Ambrosius Szalewic Practicam Jacobi Gorscy 2 die cept. medium fac: Sabet	C. D. Gaspar Cedrowic Practicam Cesarij 2. d. cept M. f. 5. negl. 1.	C. D. Paulus Wolewodzki Logicam Magistri 2 d. c. M. f. 5.		C. D. Thomas Nykowski continuauit Libr. Top: sed de senut. solum cept 2 die	
14	C. D. Joannes Fabinski Continuat Phis. M. Albert. 2. d. c. M. f. 5. ne: 1	C. D. Stanislaus Zygmuntowic Phis. M. Alberti 2. die cept. M. f. 5.	C. D. Paulus Kotecki Libros Canonum naalum 3. die cept. M. f. 5. ne. 1	C. D. Jacobus Suski Libr. Veteris artis 3. die cept. M. f. 5. ne. 3.	C. D. Gregorius Osaborski Lib. de generatione Arist. 2 die. cept. M. f. 5.	C. D. Christophorus Bogdanowic Paruitones Ciceronis. 1 die cept m. f. 5. ne. 1
15	Adm R. D. Joannes Wielalski Lib. Arist. de anima 2. d. cept. M. f. Sabet	Adm R. Simon Wactawski Lib. Priorum Arist. 2. d. c. M. f. 5.	C. D. Nicolaus Prosnicus Theonas Planorum 2 d. c. m f. 5.	C. D. Valentinus Malinowic. Lib. Meteorum Arist 3 d. c. m f Sabet	Adm R. Valentinus Stalycki cont. Lib. 8 Phis. 2 d. c. M f 5.	C. D. Christophorus Sawinski Continuat Mer. Arist 2 d. c. M f Sabet
16	C. D. Stephanus Chrzanowski Lib 8 Phis. Arist. 2 die cept. M. f. 5. n. 5.	Adm R. Jacobus Baltazarowic Cursum Philosophicum	C. D. Joannes Goslicinowski continuit Elementa Euclid. 2. d. c M. f. 5. ne: 2	C. D. Samuel Kowalewski Lib. Posteriorum Arist 2 d. c. M f 5. ne. 2	Adm R. Joannes Rekanowic Cursum Philosophicum	
17			C. D. Joannes Brzyskowski Phytognomata Astrology 2 d. c neg. 9 Medii 5. finem non	C. D. Andreas Libiszowski Artium Joannis Brosey 2 d. c ne 9. Med: Sabet finem non.	C. D. Andreas Knypecki Grammaticam Hondii Lineam 2 d. c M. f. 5. ne. 3.	
19		C. D. Sebastianus Taralecki Lib. Politicorum Arist 3 d. c. M. f. 5.	C. D. Andreas Krowicki Aldegrauia ad Cyclometrum 2. d. c M. f. Sabet	C. D. Blasius Drobczynski Lib. Elenchorum Arist 3. d. c: M f 5. ne: 1	C. D. Josephus Kupiszewic Introductorium Sententiarum Frisy. 3 d. c m. f. 5. ne. 2	C. D. Matthias Piaskowski Introductorium Astrologicum 3 d. c. M. f. Sabet. n. 3
20	C. D. Basilius Olszynski Lib. Ethicorum Arist 3 d. c. M f Sabet	Adm R. Joannes Rudzki Lib. de Generatione Arist cum Cursu suo Marcello 2 d. c M. f. 5.	C. D. Stanislaus Stanakowic Almagestum Ptolemæi Principium et ne dum ultra Sabet f. 5.	C. D. Stanislaus Ciecholewski continuauit Lib. Arist 2 d. c. M f. 5. n: 1	Adm R. Matthias Winkler Sphæram Pturi 3 d. c. M f. 5. ne 1	C. D. Joannes Nykinski continuauit Libros Politicorum Arist. 2 d. c M f 5.
21	C. D. Laurentius Wesolecki Phil. Stoicam Philosophiam Valentij Kadlubek 3 d. c M f 5. n-2	Adm R. Jacobus Baltazarowic Cursum Philosophicum finauit	C. D. Joannes Gedycki Artium Joannis de Muris. 2. d. c. M f. 5. ne. 9	C. D. Joannes Formankowic Cosmographiam finauit. 2 d. c m. f. 5. ne. 6	Adm. Andr. Joannes Rekanowic. Cursum Philosophicum	C. D. Simon Barunkowic Rhetoricam Ecclesiasticam 3. d. c M 5. n. 10. finem
			C. D. Alexander Przyleuski Geometriam Practicam		C. D. Franciscus Przewoski De cæno Christiano legit euangelia in lib. 4 Posteriorum Physicorum et Hebraicam.	

Eodem Decanatus conclusus est Visitatoris Excellmo Dno Gabrieli Oslocki Sdo et Medicinæ Doctori ex Vnanimi consensu

Disputationes Vero Ordinarias Idem Excellentissimi Dni Professores Maioris et Minoris Collegii Vna cum Vr. Dnis extraneis Magistris per Classes ordine infra scripto absoluebant.

Classis 1ma

Ex Collegio Maiori

Excellentiss. D M Lucas Piotrowski Vocandus.

Ex Collegio Minori

Ex. D M Iacobus Turski, nunquam
Adm Rndg Valentinus Stalicki
Ex. D M. Samuel Kowalewski
Adm Rndg Simon Waclawski

Extranei

V. D M. Blasius Drobczynski
VD M Albertus Podwalinski nunquam
VD M Josephus Kupiszewic
VD M Joannes Gedlecki
VD M Thomas Nowkowski nunquam
VD M Alexander Chembiert n. 1
VD M Sebastianus Backowski n. 2
VD M Gaspar Cedrowic
VD M Joannes Formankowic, n. 2
VD M Matthæus Piotrkowski

Classis 2da

Ex Collegio Maiori.

Adm Rndg D. M Joannes Micalski
Ex. D M Nicolaus Broniewic

Ex Collegio Minori

Ex. D M Basilius Ossynski
Ex. D M Sebastianus Faralicki

Extranei

V. D M Andreas Krowicki
Adm R D M. Stanislaus Cieszpienski n. 2
VD M. Joannes Nykowski n. 2
Rndg D M Stanislaus Zygmuntowic
VD M. Andreas Warnowski
VD M Joannes Abrek n. 2.
VD M Simon Pawankowic. n. 3
VD M Casimirus Bielinski n. 1

Classis 3tia

Ex Collegio Maiori

Adm R D. Joannes Rekawowic

Ex Collegio Minori

Ex. D M Gregorius Oslabowic
Adm R M Joannes Rudzki n. 1
Ex. D M Stanislaus Nowakowic nunquam

Extranei

Religiosus M. Matthias Stanarski n. 2
VD M Stephanus Osiecanski. nunquam
VD M Christophorus Sowinski
VD M Ambrosius Nalewic
VD M Andreas Krupecki
VD M Joannes Brzozowski
VD M Joannes Orlectanski

Classis 4to

Ex Collegio Maiori

Ex. D M. Valentinus Skalubkowic

Ex Collegio Minori

Ex. D. M Joannes Gostimowski n. 1

Extranei

VD M Joannes Ogrynski n 2
VD M Sebastianus Bogdanowic n 2
VD M Paulus Worenodzki
VD M Laurentius Wesolecki. nunquam
VD M Thomas Skepski n. 3

Classis Tertia Finiunt. disputationes per quas Faralicki absolutus est

Ex D. Christophorus tenetur dies absolutionis

Ex D. Ogrynski et Pio Kowalski Vnus absolutus

ANNO DNI 1669 COMMVTATIONE HYEMALI INDE CANATV M. IOANNIS REKAWOWIC COLLEGÆ MAIORIS, REGII, ET PROTVNC CVRSVS PHILOSOPHICI PROFESSORIS, AD S. ANNAM CANONICI, EXCELLENTISSIMI DNI PROFESSORES VTRIVSQ; COLLEGII, AC EXTRANEI. HAS INFRA SCRIPTAS LECTIONES PRÆLEGERVNT.

1669/70

Maronis	Galeni.	Ptolomæi	Platonis	Aristotelis	Socratis
	E.D.M. Joan: Nyskowski Dialectam Gorscii ℌ 2. C. M. h. n.l. Finem h.	E.D.M. Sebastianq Bogdanowicz. Logicam Mosciens ℌ 3. C. M. h. N. K. Finem. h.	E.D. Basilius. Olszowski Lib: Metaph: S. Artis ℌ 2. C. M. h. et F.	E.D.M. Blasig Przepeszyński Lib: Dat. rerum naturalium ℌ 3. C. N. II. M. et Finem ht.	E.D.M. Matthias Polecki Continuatorem Physicæ Masii ℌ 4. C. M. h. N. IIII IIII. F. non ht.
E.D.M. Blasig Krauszowski Continuatorem Metaphysicæ Adami ℌ 2. C. N. IIIIIIIIIII M. et F. ht.	E.D.M. Martinq Dzialowic Phisicam M. Alb: ℌ 2. C. N. III. M. et F. ht	E.D.M. Franciscq Przewoski Lib: Meteor: ℌ 3. C. M. et F. ht.	E.D.M. Jacobq Szyski Lib: Veteris Artis ℌ 2. C. N. IIIII. M. et F. ht	E.D.M. Samuel Kowalewski Lib: Topicor ℌ 2. C. N. II I. M. et F. ht.	E.D.M. Paulq Wojewodzki Continuatorem Phisicæ M. Alb: ℌ 2. C. M. et F. ht.
E. et A.R.P.D.M. Joan: Michalski Lib: de Genor: et Corr. ℌ 3. C. M. et F. ht	E.D.M. Simon Wachowski Lib: de Cælo et Mundo ℌ 3. C. M. et F. ht.	E.D.M. Nicolaq Brosicq Continuatorem Euclidis ℌ 2. C. M. et F. ht.	E.D.M. Valentinq Stalicki Lib: Topicor: ℌ 3. C. N. IIII M. et F. ht	E.D.M. Valentinq Mazurkowic Lib: de Ala ℌ 2. C. M. et F. ht.	E.D.M. Matthæq Bialkowski Lib: 8. Phisic. ℌ 2. C. N. II. M. et F. ht
	Cursus. E.D.M. Joan: Rekawowic.	E.D.M. Alb: Slowakowic Quadripartitum Ptolom. ℌ 3. C. N. III. M. et F. ht. sed aliquoties pervalidum legit.	E.D.M. Andreas Stolecki Lib: Priorum ℌ 3. C. M. non ht N. IIIIIIIIII acl. et F. non ht	Cursus. E.D.M. Gregorij Debabowic.	
		E.D.M. Josephq Kurszewic. Principia Astron: et Astron: Petri Appiani ℌ 2. C. bix 3. legit M. et F. nō ht ob Auditor.	E.D.M. Casimirus Dzierzenski Sphæram Joan: de S. Bosco Non legit		
	E.D.M. Sebastianus Tarnowski Setovica Artis ℌ 2. C. M. et F. h.	E.D.M. Joannes Lubecki Lib: Elenchor: P. M. F. ht N. II.	E.D.M. Petrq Rembiert Grammatica Linacri. Non legit.	E.D.M. Albertq Stanerski Lib: Poetic: ℌ 2. C. M. et F. h. N. I.	
E.D.M. Sebastianus Lukowski Continuatorem Ethicorum ℌ 2. C. N. pptev dy legum M. et F. h.	A.R.D.M. Balthazar Wite Lib: Ethicorum ℌ 2. C. M. et F. ht.	E.D.M. Joan: Gostumowski Arithmeticam de Mensis ℌ 1. C. M. et F. ht Ver non legit propter gelu	E.D.M. Andreas Krowicki Continuatorem Politicorum ℌ 2. C. M. et F. ht.	Orator ad Brutum Quem legit A.R.D.M. Martinq Winklerr.	E.D.M. Laurentij Wosolecki Rhetoricam ad C. Herennium. ℌ 1. C. M. ht Finem non ht ob defectum Audit
	Cursus.		E.D.M. Joannes Gezicki Computum Ecclesiasticum, ℌ 2. C. M. F. ht	Cursu	
		E.D.M. Joannes Formankowic Theorias Planetar: Georgii Purbachii ℌ 2. C. N. IIII M. et Finem ht	Ex.D.M. Ambrosiq Szalewic Lib: de canonicorum Non legit ob discessum ad exteras.	E.D.M. Joan: Rekawowic Artistic Facultq Decanq Exercitia sua Lib: posteriores ℌ Lib: Priores. Ut cœpta finiunt	

DISPUTATIONES VERÒ ORDINARIAS DIEBUS SABBATIJS. IJSDEM EXCELLENTISSIMI DNI MAIORIS ET MINORIS COLLEGIJ PROFESSORES Vnà cum Venerabilibus extraneis Magistris, eo, quo seguuntur ordine per suas. Classes, absoluerunt.

Ordo disputantium Clarissimorum et Excellentissimorum Dnorum Professorum.

CLASSIS Ima.

Ex Collegio Maiori.

Clariss: et Excell. D. Lucas Piotrowski Vocandus.

Ex Collegio Minori

Excell. D. M. Jacobus Suski N. I.
Excell. D. M. Valentinus Stalicki
Exc. D. M. Samuel Kowalowski
A. R. D. M. Simon Wadawski

Extranei

E. D. M. Andreas Krowicki
E. D. M. Joannes Rykowski N. III
E. D. M. Casimirus Kapitowski
E. D. M. Matthias Dzierecki
E. D. M. Andreas Wosniowski
E. D. M. Joannes Abrek N. III
E. D. M. Simon Bavarkowic N. III
E. D. M. Casimirus Dziulinski

CLASSIS 3tia.

Ex Collegio Maiori

E. et A. R. D. M. Jacobus Balthasarowic Vocandus.

Ex Collegio Minori

E. D. M. Gregorius Debabonier
A. R. D. M. Joannes Rudzki N. II.
E. D. M. Stanislaus Slowakowic. Nungm

Extranei

E. D. M. Blasius Dropczynski
E. D. M. Stephanus Czranowski. Nungm
E. D. M. Ambrosius Szalewic. No. discessit externus.
E. D. M. Andreas Karpiecki
E. D. M. Joannes Bilinski Nungm
E. D. M. Joannes Prelectanski Nungm

CLASSIS 2da.

Ex Collegio Maiori.

E. et A. R. D. M. Joannes Michalski
E. D. M. Nicolaus Brosius.

Ex Collegio Minori

E. D. M. Joannes Gostumiowski
E. D. M. Basilius Olszynski

Extranei

E. D. M. Andreas Podwazinski N. III
E. D. M. Josephus Krupiszowic
E. D. M. Joannes Gęzicki
E. D. M. Thomas Rykowski N. III
E. D. M. Petrus Rembiert
E. D. M. Stanislaus Baczkowski N. III
E. D. M. Joannes Formankowic
E. D. M. Matthaeus Praetkowski

CLASSIS 4ta.

Ex Collegio Maiori.

E. D. M. Franciscus Przerowski
E. D. M. Valentinus Mazurkowic.

Ex Collegio Minori.

E. D. M. Albertus Zratkiewic No. cum scitu Dni Rectoris vocatus.
E. D. M. Sebastianus Tarabicki
E. D. M. Sebastianus Peskowski N. III.

Extranei

E. D. M. Blasius Krauzowski
E. D. M. Joannes Kocimowic. Nungm
E. D. M. Sebastianus Bogdanowic. Nungm
E. D. M. Paulus Worzewodzki
E. D. M. Laurentius Wesolecki Nungm
E. D. M. Thomas Skepski Nungm

Zda Classis dauisit disputationem 3tiae sequenti Commutatis Festiua incepit.

Anno 1670. Commutatione Aestiva Rectoratu Mgri D. Alberti Zawrotski S.S. Theologiae D. et P.

Decanatu vero M. Signoris Wartawski Coll. Minoris

Almi ac Excellmi DD. Professoris Ordinarij Collegij

Nec non VV. DD. Mgri Caroli Harpprecht Lectoris Secundarij

Hora	Lect. Maronis	Galeni	Ptolomaei.	Platonis	Aristotelis	Socratis.
9.	Exc. et Mgr. D. Laurentius Westerski Diaconus Eccl. Gnesn. Canonicus Gnesn. Archidiaconus Kaliscensis S.T.D.	Exc. D. Sebast. Rhodowski Bratian Wisnicz. Cracov. S.T.D. Prof. Publ. ordin.	A.D. Samuel Lubieniecki Mercurius Polon. S.T.D. Prof. Publ. ordin.	Exc. D. Joach. Pastorius Hamburgensis Rhodomantis Cl. Mercurii S.T.D. Prof. Publ. ordin.	A.D. Joach. Rogacki Pharmacopoeus Polon. et Practicus Archiatricus Regius.	Exc. D. Sebastianus Rhodowski Baronicz Rhodowski Eques Aurat. Palatinus Cracov. S.T.D. Prof. Publ. ordin.
10.	Cl. D. Gregorius Gorczynski Gorczynski Lib. Baro Regni Poloniae I.U.D. Mathes. Prof. Publ. ordin. Antiq. Eccl. Gnesn.	Exc. D. Elias Gorczynski Gorczynski Lib. Baro Regni Poloniae I.U.D. Prof. Publ. ordin.	A.D. Valentinus Gratianus Kanicz de Gorzyce et Leppus Z.S.C.M. Regni Poloniae Secret. ord.	Exc. D. Joh. Christ. Pasor Hamburgensis Rhodomantis Cl. Mercurii S.T.D. Prof. Publ. ordin.	Exc. D. Thom. Bogislaus Schlichtingius Gedanensis Polonus Mathes. Prof. Publ. ordin.	Exc. D. Henricus Lubieniecki Polonus Theol. Prof. Publ. ordin. Ord. emeritus.
11.	M. Joannes Gregorius Gorczynski Lib. Baro Regni Poloniae I.U.D. Antiq. Eccl. Gnesn. Prof. Publ. ordin.	A.D. Joannes Gottlieb Rappolt Cesarinus Cesareanus Physicus Ord. Prof. Publ. ordin. Med. Pract. Ord. Facult. Med.	A.D. Sebastianus Sperlich Lib. Mathes. de Gelo et Myrica S.C.M. Regni Poloniae Secret. Prof. Publ. ordin.	A.D. Daniel Ostroroga Gorczynski Capitaneus Radolinensis Regni Poloniae I.U.D. Prof. Publ. ordin.	Exc. D. Adamus Adamandus Freyer Lib. Baro de Thessen Cesareus Regius Polonus I.U.D. Prof. Publ. ordin. Ord. emeritus.	Exc. D. Matthias Gregorius Gorczynski Gorczynski Lib. Baro Regni Poloniae I.U.D. Prof. Publ. ordin. Ord. emeritus.
12.	A.D. Joachimus Rhodomannus Lib. Baro Regni Poloniae et Pomeraniae Rex. Mathes. Prof. Publ.	Cl. D. Joannes Michael Gorczynski Gorczynski Cursus Practici Antiq. Eccl. Gnesn. Canonicus. Ord. Facult. Med.	Exc. D. Casimirus Broscius Gorczynski Lib. S.C.M. Regni Poloniae Secret. Prof. Publ. ordin.	A.D. Bronislaus Gorczynski Lib. Baro Regni Poloniae I.U.D. Mathes. Prof. Publ. Ord. et Bar. Mathes.	A.D. Georgius Schaberus Cursus Practici Professor ordinarius. Facult. Med.	
13.		Exc. D. Paulus Stroinowski de Oporowo Gorczynski Gorczynski Lib. Baro Regni Poloniae I.U.D. Prof. Publ. ordin.		NB. Hunc in ill. in w. praecem.		
14.		NB. Electio Mgri. Electores		Rectoris hujus		
15.	Hora 9na	Actus D. Sulikowski Laurentius Lopacki Electus ex Studiosis Calisiensis	Lopacki Electus Gnesnensis D. Radomicki Castellanidis ex Kaczynski Electus Major Polonus.	Zborowski Germanicus Miricus		
16.	Hora 7ma Hora 5ta	Actus A.D. Rabenius Actus A.D. Harpprecht	Rabenius Rhodomannus Harpprecht Electus Major Regni Poloniae.	Rabenius Rhodomannus Harpprecht Electus Major Regni Poloniae.	Rabenius Rhodomannus Harpprecht Electus Major Regni Poloniae.	Rabenius Rhodomannus Harpprecht Electus Major Regni Poloniae.
17.	Exc. D. Fabianus Rhodomannus Lib. Baro Regni Poloniae et Pomeraniae Rex. I.U.D. Mathes. Prof. Publ. ordin.	A.D. Sebastianus Rhodomannus Orator Celeberrimae Academiae Gedanensis I.U.D. Mathes. Prof. Publ. ordin.	Exc. D. Matthias Kromerus Gedanensis Grammaticae Professor ordinarius.		Exc. D. Andreas Rhodomannus Lib. Baro Regni Poloniae et Pomeraniae Rex. I.U.D. Mathes. Prof. Publ. ordin.	
18.	A.D. Hans Heinrich Rhodomannus Lib. Baro Regni Poloniae et Pomeraniae Rex. I.U.D. Mathes. Prof. Publ. ordin.	Exc. D. Alb. Andreas Rhodomannus Lib. Baro Regni Poloniae et Pomeraniae Rex. I.U.D. Mathes. Prof. Publ. ordin.	Exc. D. Andreas Rhodomannus Lib. Baro Regni Poloniae et Pomeraniae Rex. Mathes. Prof. Publ. ordin.	A.D. Joh. Conradus Rhodomannus Lib. Baro Regni Poloniae et Pomeraniae Rex. I.U.D. Mathes. Prof. Publ. ordin.	A.D. Henr. Winkler Orator Silesiacus I.U.D.	
19.		Cursus Practici Exc. D. Joannes Michael Gorczynski Gorczynski Lib. Baro Regni Poloniae I.U.D. Antiq. Eccl. Gnesn. Canonicus.			Cursus Practici Exc. D. Georgius Schaberus I.U.D.	
20.		A.D. Gabriel Schaberus Cursus Practici Professor ordinarius. Facult. Med.			Joannes Andreas Rhodomannus Lib. Baro Regni Poloniae et Pomeraniae Rex. I.U.D. Mathes. Prof. Publ. ordin.	

Almi Archi Gymnasii Professores ac Exercitiorum Scholasticorum Harum Commendatores Orc.

Disputationes Orationales
Illmi et Excellmi DD. ionis et Reformis
Collegii Professores: atq; eiusdem Studiosi
tranei Ordine eo qui sequitur absolvebat.

Classis 1ma.

Ex Coll: iuvs A. et Ex. D. Lucas Piotrowski
. . . . . Poznaniens.
Ex Coll: iuvs Ex. D. Jacobus Sarbiewski
Samuel Konarzewski
Extranei
V. D. M. Thomas Chrzanski
Andreas Chrzonski. — nunquam
Casimirus Kraskewski
Matthias Krzicki. — nunquam
Linus Baranowicz — nunquam
Casimirus Dzialinski.

Classis 2da.

Ex Coll: iuvs A. et Exc. D. Nicolaus Nicolaski — o.
Nicolaus Broscius Cracovien.
Ex Coll. iuvs Exc. D. Joes Gorniowski — nunquam
Basilius Olszynski
Extranei.
V. D. M. Albertus Chrzanowski nunquam
Joes Krupiskius
Joan: Geszicki
Thomas Olszynski nunquam
Petrus Kembath. Casista pacis.
Nicolaus Lubienski
Joan: Czernikowicz.
Matthias Lubinski

Classis 3tia.

Ex Coll: iuvs A. et Exc. D. Petrus Rzekowicz. n. l. d. Mortk
Jacobus Balthazarowicz
Ex Coll. iuvs Exc. D. Gregorius Ochabowicz
Franciscus Krucki
Nicolaus Konarzewski
Extranei
V. D. M. Blasius Chrzanowski n. l.
Stephan Orzechowski nunquam
Thomas Olszynski Casista pacis
Joannes Chrzykowski — n. l.
Joannes Orlowski — nunquam Lutheran.

Classis 4ta.

Ex Coll: iuvs A. et Nobl. Georg Rzewuski — o.
et Discipulus Patavinus.
Valerius Nazarkowicz
Ex Coll. iuvs Exc. D. Albertus Lubienicius nunquam
Severinus Severyn, Casista pacis et Patron.
Sebastian Jaraken
Sebast. Pichorski — n. l.
Extranei
V. D. M. Blasius Krzyzanowski
Hyacinthus Rzicki
Sebastian Lubienicius nunquam
Paulus Lubienski
Laurentius Lubostanski nunquam
Thomas Olszynski — nunquam.

Disputationes hac Communitate Rest. habitae

Mai 10. Exc. D. M. Paulus Lubienicius
17. in Aula Nunquam — idem.
23. Exc. D. Joan: Chrzykowski
31. . . Joan: Dzialinski
Jun 7. Linus V. D. Krzicki accepto Baccalaureatu
. . cessarunt Paulus Lubienicius
14. in Aula Nunquam Matthias Krzicki
20. . . . Sebastian Lubostanowicz
28. . . . Matthias Krzicki
Jul 5. . . . Casimirus Kraskewski

Vacationes

Aug. 30. . . . Sebastian Lubienicius
Sept. 6. . . . Joannes Czernikowicz.
17. Exc. D. M. Paulus Lubienicius
Exercitium in Exc: Thomas Lubienicius

Actus Examinationis super
Vacationes absolvendae Excellmi DD.
M. Andreas Chrzicki ad Blasium Krzyza-
nowski.
et
M. Franciscus Krzyzanowicz ad Chrysto-
phorum Lubienski.
Actus Disputationis in Hebdr Excell
Krzyzanowski :: Oppugnabit Exc. Lubienicius

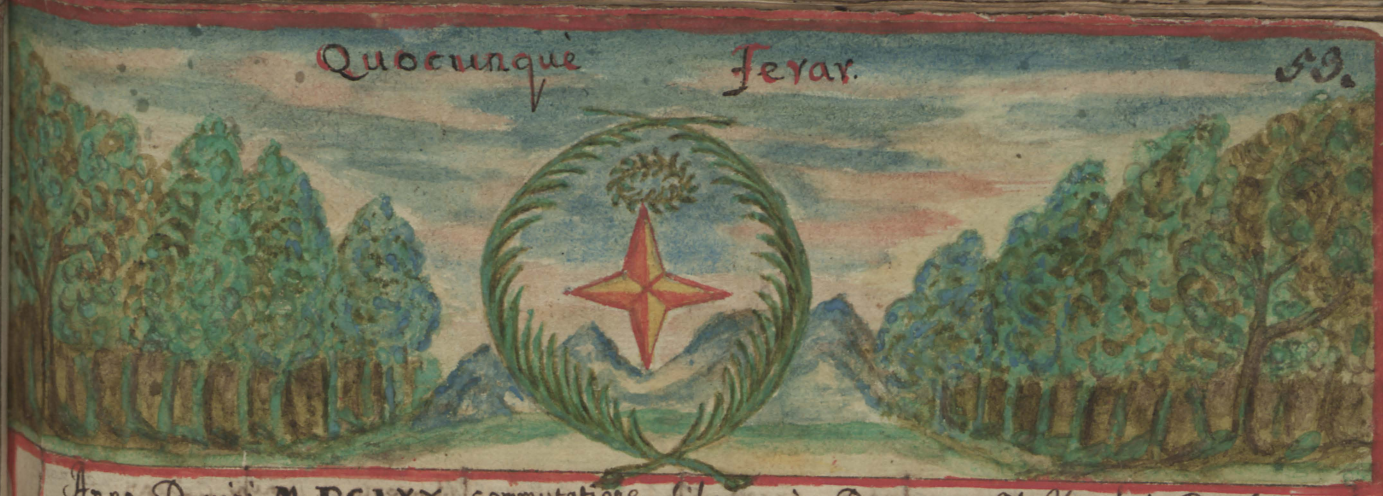

Anno Domini M.DC.LXX commutatione subeuna in Decanatu M. Nicolai Broscij Phil. Doctoris Collegæ Maioris Astrologiæ et Geometriæ Ordinarij Professoris Excellentiss. Dni Professores Ministiq; Collegij et Extranei hac lectione vocati legerunt.

	Maronis.	Galeni	Ptolemæi	Platonis.	Aristotelis	Socratis.
14	E.M. Joannes Jovmankowic Dial. Cæsarij 2. d.c.m.f.h.		E.M. Skepski Sphæram Ecclesiasticam legit.		E.M. Bogdanowic Dial. Jacobi Gorscij 2. d.c.m. f.h.	
15	E.M. Baszkowski Phiam M. Alberti 2. d.c.m.f.h.	E.M. Samuel Kowalowski LL. Laur. Naturalium 2.d.c.m.f.h. n.2.	E.M. Jacobus Suski LL. de Seruatione et Corrupt. 2.n.h.h.6 m.n.h.f.h.	E.e A.R.D. Valentinus Magister Xouic LL. Posteriorum 2.d.c.m. f.h.	E.e A.R. Simon Waytowski LL. Veterum Astr. 2.d.c. m.f.h.	E.M. Krayowski contin. Phiam M. Alberti 2.d.c. m.f.h.
16	E.M. Joannes Rudzki Contin. art. LL. Metaph. 2.d.c.m.f.h.	Cl.e A.R.D. Joannes Rekowic LL. de Anima 3.d.c. m.f.h.	Cl.e A.R.D. Jacobus Balzarowic LL. de Coelo et Mundo 3.d.c. m.f.h.	E.M. Basilius Olszyński LL. Post. 2.d.c.m. f.h.	E.M. Laurentius Wesołecki LL. Meteor. tarde in Collegio AA.	E.M. Rivlinsk. LL. et Phor. non legit.
17		Cl.e A.R.D. Joannes Michalski Cursum legit		E.M. Matthæus Piatkowski LL. Topicorum 2.d c.m.f.h.		
18		E.M. Paulus Wiewodzki Conjecturas Mosicas 2.d.c.m.f.h.				
19	E.M. Casimirus Stasowski Rhet. Ord. Gymn. Heren. 2.d.c.m.f.h.	E.M. Sebastianus Jaralicz LL. Inst. Orat. 2. d.c.m.f.h.	E.M. Sebastianus Liskowski contin. LL. Polit. 2.d.c. m.f.h. Palæon	E.M. Blasius Drohojowski LL. Elenchor 3.d.c. m.f.h.	E.M. Dryakowic LL. Oeconomicor. legit de Art.	E.M. Joannes Bryskowski continuat. LL. et Phe. 3.d.c.m.n. f.h.
20		E.M. Andreas Krowicki contin. LL. Rhet. 2.d.c.m.f.h.	E.M. Stephanus Chyanowski LL. Meteorol. 3.d.c. m.f.h.		Cl.e A.R.D. Martinus Wichler Orator Philippicus 3 d.c.m. f.h.	
21		Cl.e A.R.D. Joannes Michalski Cursum legit.				
22	R.D. Franciscus Pyrowski Physicæ Astr. 2.d.c.m. f.h.				M. Nicolaus Broscius Decanus Exercitia sup. LL. et Poet. Phor. Astr. legit.	



Ordinarias verò disputationes item Excell. DD. Professores Majoris et Minoris Collegij nec non extranei Professores per totum eo ordine qui seguit in Superiori Lectorio absolvant.

CLASSIS PRIMA.

Ex Collegio Maiori

Clariss. et Excell. D. Lucas Piotrowski Vocandus.

Ex Collegio Minori

Excell. D. M. Jacobus Suski n. 2.
Excell. D. M. Samuel Kowalowski
Excell. D. M. Simon Wactowski.

Extranei

V. D. M. Andreas Krquicki
V. D. M. Joannes Nykowski nung.
V. D. M. Casimirus Staszewski n. 1.
V. D. M. Matthias Pszoiecki nung.
V. D. M. Simon Barankowic nung
V. D. M. Casimirus Dzialinski nung.

CLASSIS SECUNDA.

Ex Collegio Maiori.

Excell. et A. R. D. M. Joannes Rekawowic.
Vocandus.

Ex Collegio Minori

Excell. et R. M. Joannes Ruchki nung
Excell. D. M. Basilius Olszynski
Excell. D. M. Sebastianus Piskorski.

Extranei.

V. D. M. Albertus Podrazynski nung.
V. D. M. Josephus Augustowic
V. D. M. Joannes Przyloki n. 3.
V. D. M. Stanislaus Bagkowski n. 1.
V. D. M. Joannes Formankowic. n. 3.
V. D. M. Matthaeus Pietkowski.

CLASSIS TERTIA.

Ex Collegio Maiori.

Excell. et A. R. D. M. Jacobus Baltazarowic.
Vocandus.

Ex Collegio Minori

Excell. D. M. Gregorius Ochabowic.
Excell. D. M. Stanislaus Stowakowic nung.

Extranei.

V. M. Blasius Drozdzynski
V. D. M. Stephanus Chrzanowski
V. D. M. Joannes Bryskowski.
V. D. M. Joannes Przeczlawski nung.

CLASSIS QUARTA.

Ex Collegio Maiori.

Excell. D. M. Franciscus Przewoski
Excell. et A. R. D. M. Valentinus Mazurkowic.

Ex Collegio Minori.

Excell. D. M. Joachim Gostaniowski
Excell. D. M. Sebastianus Taralicz.

Extranei.

V. D. M. Blasius Krauzoroski.
V. D. M. Albertus Machanski
V. D. M. Sebastianus Bogdanowic nung.
V. D. M. Paulus Woiewodzki n. 3. ob infirmitatem
V. D. M. Laurentius Wesolecki nung.
V. D. M. Thomas Shepski nung.

Prima Classis finivit Disputationes suas Comutatione ostiua in sequenti.



Anno Domini M. DC. LXXI. Commutatione Æstiua

In Decanatu Secundo M. Joannis Gostumjowski Collegæ Minoris Ordinarij Astronomiæ Professoris Excellmi DD. Professores virique Collegij, et extranei Magnifici Lectiones infrascriptas profitebantur.

Lectiones	Maronis	Galeni	Ptolomæi	Platonis	Aristotelis	Socratis
9	E. Sebast. Baczkowski contin. Philam M. Alb. 1. d. c. m. et f. h.	E. Matthias Łoiecki Dialcam J. Cæsarij 2. d. c. m. et f. h. n. 1.	E. Blasig Dropczyński Veterem astrem 2. d. c. m. et f. h. n. 1.	E. Seb. Bogdanowic Parua Naturalia 2. d. c. m. et f. he. n. 11.	E. Skepski Topica Aristotelis 2. d. c. m. et f. he n. 1.	E. Alber. Maciński Dialect. Jacob. Sovs. 2. d. c. m. et f. he n. 1111.
10	E. And. Krowicki Lib. Metaph. Arist. 2. d. c. m. et f. he	E. Alb. Staszkowski Philam M. Alberti 2. d. c. m. et f. he.	E. Samuel Kowalewski de Orbe et intentu. 2. d. c. m. et f. he. n. 11	E. Jacob. Suski Lib. de Anima 2. d. c. m. et f. he. n. 6. vicibus.	E. Gregor. Ochabowic Meteora 2. d. c. m. et f. h.	E.
11	E. Joan. Kelcawowic Lib. Electorū 1. d. c.	E. D. Franciscg Dzierzkowski contin. Libr Electorū. 1. d. c. m. et f. he.	E. D. Nicol. Brosius Doctor Academiæ 1. d. c. m. et f. he.	E. D. Joan. Mazurkowic Lib. Priorum 1. d. c. m. et f. he	E. D. Joes Rudzki de Caelo et Mundo 1. d. c. m. et f. he	E. Matth. Piątkowski Sphæram de S. Busco 3. d. c. m. et f. h
12	E. Joes Geziche Perspe. Communem 2. d. c. mox ob defect. Aud. desiit.	Cursum Lyricum continuat E. D. Joes Michalski.	E. D. Jacob. Balthazar Disc. Lib. Posteriorum 2. d. c. m. et f. he.	E. D. Stanislaus Stowakowski Elementa Euclidis 3. d. c. m. et f. he n. 11.	Cursum in Ethicam E. D. Baltasaris Oliynski.	
13				E. D. Simon Wacławski Arithmeticā Joan. Brosij 2. d. c. m. et f. h.		
16						
17	E. Christ. Sowinski Polski 2. d. c. m. et f. h. n. 1.	E. D. Sebast. Paralex Lapidones Hermogenis 1. d. c. m. et f. h.	E. Joan. Formanowic Computum Ecclesiæ 2. d. c. med. habet, finem non habet. (n. 5.)	E. D. Sebastiani Pyskorski Lib. Oeconomicorum 2. d. c. m. et f. h. n. 1.	E. Joan. Bruskowski Rhetoricam ad Caium Herenn. 2. d. c. m. et f. h. n. 1.	
18	E. Laur. Wesołecki Rhetoricæ Siccicensis 2. d. c. med. hab. finem 11. nemo quicquam amplius audiuit	E. Blasig Kraszewski Lib. Ethicor. Arist. 2. d. c. m. et f. h. n. 111.	E. Paulo Wodzicki Progymnasmata Apotecky 2. d. c. m. et f. h.	E. Steph. Chrząnowski contin. Lib. Metaph. Syllogismorum 2. d. c. m. et f. h.	Orator Tullianus E. D. Mart. Winckler Historiam Flor. 2. d. c. m. et f. h.	
19	Cursus Philosophicus in Lectoria Galeni				Cursus Philosophicus	
20					Exercitia Discipulorum Artium Decanus ipse semper legit et dimittit	



Ordinarias vero Disputationes ijdem Excellmi DD. utriusq Collegij Professores una cum extraneis Magris eo qui sequr ordine per Classes absolvebant.

Classis Prima

Ex Maiori Collegio

Clarissimus et Excellmus D. Lucas Piotrowski Vocandus.

Ex Minori Collegio

E. D. Jacobus Suski
E. D. Samuel Kowalewski
E. D. Simon Wacławski

Extranei

V. D. M. Andreas Krowicki
V. D. M. Joannes Nykowski nunquam
V. D. M. Casimirus Staszewski
V. D. M. Mathias Psoiecki
V. D. M. Simon Barankowic nunquam

Classis Secunda

Ex Collegio Maiori

E. et A. R. Joes Rekawowic, nunqu. mortuus
E. D. M. Nicolaus Broscius.

Ex Minori.

E. D. M. Basilius Olszynski nunquam
E. D. M. Sebastianus Piskorski nunquam

Extranei

V. D. M. Josephus Kupiszewic nunquam
V. D. M. Joannes Gęzicki n. 11.
V. D. M. Stanislaus Baczkowski
V. D. M. Joes Formankowic n. 11.
V. D. M. Matthaeus Piątkowski. neglexit 1.

Classis Tertia

Ex Collegio Maiori

E. et Adm R. D. M. Jac. Baltazarowic Vocandus.

Ex Collegio Minori

E. D. M. Gregorius Ochabowicz
E. D. M. Joannes Rudzki
E. D. M. Stanisl. Słowakowicz

Extranei

V. D. M. Blasius Dropczyński
V. D. M. Stephanus Chrzanowski n. 1.
V. D. M. Joannes Bryszkowski n. 11.
V. D. M. Joes Przecławski nunquam

Classis Quarta

Ex Collegio Maiori

E. D. M. Francisc. Przewoski
E. et A. R. D. M. Valent. Mazurkowic

Ex Collegio Minori

E. D. M. Sebast. Taralicz

Extranei

V. D. M. Blasius Krauzowski
V. D. M. Albertus Machcinski
V. D. M. Christ. Sowinski
V. D. M. Paulus Woiewodzki
V. D. M. Laur. Wesolecki n. 1. mortuus
V. D. M. Thomas Skepski n. 1.

+

In Nomine Domini. Amen

Anno Domini 1672 Commutatione Hyemali. In Decanatu Quarto. M. Francisci Przewoski Phil. et Medicinæ Doctoris Collegæ Majoris, Regy et Linguæ Hebraicæ Ordinary Professoris Excellmi Dni Professores Vtriusq; Collegij ac Extranei has infrascriptas lectiones prælegerunt.

NB. Nulla alia quarto Anno Decani huius Vicis fuit breuior, nec multo est.

M. Basilij Olszynski 4. decanatus. vide Ao D. 1681.

	Maronis	Galeni	Ptolomæi	Platonis	Aristotelis	Socratis
13					E. D. Matthæus Pietkowski Dialecticam Casary. 2. d. c. m. f. habet.	
14	C. et ARD. Joannes Rudzki Libros Meteororum Artis 2. d. c. m. f. habet. regl. 4	E. D. Albertus Mieleszinski Physiognomian M. Alberti 2. d. c. m. f. habet.	E. D. Blasius Drobczynski Libros Artis de Generone et corruptione. 2. d. c. m. f. habet.	E. D. Stanislaus Slomkowic continuauit Elementa Euclidis 3. d. c. M. f. habet n. 1	E et ARD. Simon Wactanski Libros Parvorum naturalium 3 d. c. m. f. habet.	E. D. Albertus Staszewski continuauit Physicam M. Alberti. 2. d. c. m. f. habet.
15	E. D. Sebastianus Piskorski Libros Priorum Artis 2. d. c. m. f. habet.	E. D. Gregorius Ocsabowic Libros Veteris Artis 2. d. c. m. f. habet	E. D. Nicolaus Brescius Elementa Euclidis 2. d. c. m. f. habet.	E. D. Jacobus Suski Libros Posteriorum Artis 2. d. c. m. f. n. negl. 23	E. D. Andreas Krowicki continuauit Metaphysicam Artis 2. d. c. m. f. habet.	
16	E. D. Sebastianus Baczkowski Octo Libros Physicorum Artis 2. d. c. m. f. habet. n. 1	E et ARD. Joannes Michalski Curs. Philosophicus	E et ARD. Jacobus Balthazaronic Libros de anima Artis 2. d. c. m. f. habet.	E. D. Paulus Wierzbowski Metaphysicam Artis 2. d. c. m. f. habet.	E. D. Basilius Olszynski Curs. Philosophicus	E. D. Joannes Loelmann Libros de Celo et Mundo Artis 2. d. c. m. f. n. 3.
19	E. D. Thomas Skempski Rhetoricam ad Canum Hieronymum 2. d. c. m. f. habet	E. D. Sebastianus Tavalius Libros Topicorum Artis 2. d. c. m. f. habet.	E. D. Joannes Formankowic Artis mechanicæ Libros de Muris 3 d. c. m. f. habet n. 3	E. D. Joannes Przyluskowski Prolegomena Artis Logicæ 3 d. c. f. non habet n.	[illegible] legere a Festo Thomæ	
20	E et ARD. Valentinus Malburkowic Libros Politicorum Artis 2. d. c. m. f. habet	E. D. Blasius Krasnowski continuauit Libros Politicorum Artis 2. d. c. m. f. habet.	E. D. Joannes Skumowski Theoricas Planetarum Purbachy 2. d. c. m. f. habet.	E. D. Samuel Kowalewski Libros Electionum Artis 3. d. c. m. f. habet n. 1	E et ARD. Martinus Winkler Oratorem Ciceronis. 3. d. c. m. f. habet.	E. D. Christophorus Sowinski continuauit Libros Politicorum Artis 2. d. c. m. f. habet.
21		E et ARD. Joannes Michalski Curs. Philosophicus	E. D. Joannes Gelicki Perspectiuam Communem 2. d. c. m. f. habet. n. 2	E. D. Matthias Psorecki Libros Oeconomicorum Artis 2. d. c. m. f. habet n. 4.	E. D. Basilius Olszynski Curs. Philosophicus.	
22					M. Franciscus Przewoski de canus Exercita Super libros Physicorum Artis	

Disputationes Vero ordinarias Iidem Excellentissimi Dni Professores Maioris et Minoris Collegij, Vna cum VV Dnis Extraneis Magistris per Classes ordine infra scripto absoluebant.

Classis 1ma
Ex Collegio Maiori
Excellmus D. M. Lucas Piotrowski
Vocandus.
Ex Collegio Minori
C. D. M. Iacobus Suski n. 3.
C. D. M. Samuel Kowalowski
C. R. D. M. Simon Wacławski.
Extranei
V. D. M. Andreas Krowicki.
V. D. M. Ioannes Nikowski nunquam.
V. D. M. Albertus Staszewski
V. D. M. Matthias Psoiecki n. 3.
V. D. M. Simon Barankowic nunquam.

Classis 2da
Ex Collegio Maiori.
Adm R. D. M. Iacobus Baltazarowic.
Vocandus
Ex Collegio Minori
C. D. M. Gregorius Ochabowic
C. R. D. M. Ioannes Rudski n. 4.
C. D. M. Stanislaus Słowakowic n. 1
Extranei
V. D. M. Iosephus Kupiszewic
V. D. M. Ioannes Gezicki n. 1.
V. D. M. Stanislaus Baczkowski n. 3.
V. D. M. Ioannes Formankowic nunquam
V. D. M. Matthaeus Piątkowski.

Classis 3tia.
Ex Collegio Maiori
A. R. D. M. Valentinus Mazurkowic
Vocandus
Ex Collegio Minori
C. D. M. Sebastianus Taralicz.
C. D. M. Sebastianus Piskorski nunquam
C. D. M. Basilius Olszynski nunquam. gla Cursum Legit
Extranei
V. D. M. Stephanus Chrzanowski nunquam
V. D. M. Ioannes Lochman.
V. D. M. Ioannes Bryszkowski n. 2
V. D. M. Ioannes Przecławski nunquam.

Classis 4ta
Ex Collegio Maiori
C. D. M. Nicolaus Broscius
Vocandus
Ex Collegio Minori
C. D. M. Ioannes Gostumiowski
Extranei
V. D. M. Blasius Dropczynski. 1
V. D. M. Blasius Krauzowski
V. D. M. Albertus Maczeinski
V. D. M. Christophorus Sowinski
V. D. M. Paulus Woiewodzki n. 1. sed aeger
V. D. M. Thomas Skempski n. 1

Classis 1ma Finiuit disputationem

Eodem Decanatu 23 Aprilis 1672. toga ornati sunt Septem Viri Adm Rndg D. Ioannes Krzyżanowski Collega Iurisperitorum sine illo onere. CC. DD. Andreas Krowicki et Christophorus Sowinski cum onere Vnius actus Praesidentiae. D. Blasius Krausowski cum onere duorum actuum, D. Franciscus Kaczorowic cum onere trium. D. Augustinus Cyszkowic cum onere quatuor actuum D. Paulus Woiewodzki cum onere trium. Ita tamen Vt omnes per se absoluant.

+

In Nomine Domini Amen.

Anno Dñi 1612 Comutatione aestiua in Decanatu M: Sebastiani Pavalicz Collegij Minoris: Ordinarij Eloquentiæ professoris: SRM: Seuerini. Excellentissimi DD: Professores Vtriusq; Collegij ac Examinei: has infra scripta Lectiones prælegerunt.

Galeni	Ptolomæi	Platonis	Mavonis	Aristotelis	Socratis
Ex: D: Thomas Skepski: Dialecticam Paulli Gerscii: 1mo d: Cp: p: M.f. habet.	Ex: D: Simo Wadowski: librum physicorum legit 5 d: Cp: p: M.f. hi	Ex: D: Samuel Kowalowski: lib: priorum naturalium legit 2 d: Cp: p: M.f. hi		Ex: D: Sebastianus Dachnowski: libros Physicorum Scaligeri Lanicij 2 d: Cp: p: med: fi: het	
Ex: D: Stanislaus Pruchnouic: Philosophiæ Magn: Alberti legit: 1mo d: Cp: p: M: fi: ht.	Ex: D: Stanislaus Starowolscius: Theoras planetarum leg 2 d: Cd: p: M: f: hi negligens 2.		Ex: D: Matthias Pruchnouic: lib: Topicorum legit 2 d: Cp: p: M: fi: ht pro alio	Ex: D: Jacobus Balthasarowic: libros veteris Logicæ legit 2 d: Cp: p: M.f.	Ex: D: Albertus Pruchnouic: philosophiæ Magni Alberti continuando 1 d: Cp: p: med: fini: ht:
Ex: D: Andreas Kromerski: libros de Olyzda d: Cp: p: M: fi: ht.	Ex: D: Nicolaus Prosperius: Elementa Euclidis continuavit 5 d: Cp: p: M: f: ht.	Ex: D: Jacobus Jurkowski: libros Do primo legit 2 d: Cp: p: M.f. ht.	Ex: D: Albertus Stanowski: Libros Metaphysicam legit 3 d: Cp: p: M: fini: ht. pro alio	Ex: D: Basilius Ossowski: libros priorum legit 2 d: p: M: fini ht	Ex: D: Paulus Borowski: libros Methaphysicorum continuavit 2 d: Cp: p: med: fini: ht.
Ex: D: Gregorius Schubovic: Libros philosophiæ legit.		Ex: D: Joannes Gostomianski: Elementa Euclidis legit 5 d: Cp: p: M: fin: habet negligit. 3.	Ex: D: Joannes Michalski: libros methaurum legit 2 d: p: med: fini ht cum Exercitij.	Ex: D: Basilius Olszowski: Cursum philosophicum legit	
Ex: D: Christophorus Lowinski: Elementa libros legit 5 d: Cp: p: M: f: habet.	Ex: D: Matthias Pruchnowski: libros Oeconomicorum legit 3 d: Cp: p: M: f: hi	Ex: D: Andreas Stalewski: Rhetoricam ad Caium Herennium legit 3 d: Cp: p: M: fi: pro alio	Ex: D: Franciscus Gruszowski: libros Elenchorum legit 3 d: Cp: p: M: fi:	Ex: D: Sebastianus Pierzchowski: Libros Ethicorum Continuando 1 d: Cp: p: M: f: hi	
Ex: D: Joannes Lachman libros politicorum legit quod die 4 pro principiam mobilium finit hic negligens. 1.	Ex: D: Sebastianus Krzyszkowski: lib: Methaurorum legit 2 d: Cp: p: M: f: hi	Ex: D: Valentinus Marzowskius: libros politicorum Continuavit 2 d: Cp: p: M: fini: med: fini: habet.	Ex: D Joannes Turomanthius: Gnomonicam Scioni Mathematici legit p: habet in medium finit curs.	Ex: D: Martinus Szimanowski: Sphæram Sacrobosci Prefondi cum lectis Italicis Ludovici legit 2 d: Cp: p: M: f: hi	
Cursus.	Ex: D: Joannes Gebicki: Arithmeticam Dasypodij legit 2 d: Cp: p: med: fini: hic.			Cursus.	
				Ex: D: Sebastianus Pavalicz Poeseos Professor Collegij Maioris legit.	

+

Disputationes vero Ordinarias Idem Emus Dnus Professores Maiores et Minores Collegii hora cum VV. Exhoratis Dominis Magistris per Classes in ordinem infra scriptum distributas absolvebant.

Prima Classis
In Collegio Maiori
Clr. Lucas Piotrowski
Vocandus.
In Col. Minori
Exh. Jacobus Sarki
Ex D. M. Samuel Kowalowski
Ex D. M. Simon Wacławski
Exhorares
Ex. D. Andreas Kwarcicki
Ex. D. Joannes Skrzypski nunquam.
Ex. D. Albertus Skarbinski nunquam.

2da Classis
In Col. Maiori
Exhor. post R. D. Joannes Michalski
Vocandus
In Col. Minore
Ex. D. M. Gregorius Oelaberic
Ex. D. Joannes Dudzki Hungarus.
Ex. D. Stanislaus Stenakowic ni.
Exhorares
Ex. D. Joannes Gerlicki
Ex. D. Sebastianus Baerkowski
Ex. D. Matheus Piatkowski Universitatis negotiis occupatus nunquam.

3tia Classis
In Col. Minore
Ex. D. Jacobus Baltazarowic
Ex. D. Valentinus Matuszkowic
Vocandus.
In Collegio Minore
Ex D. Sebastianus Grzybowski tantum semel disputavit.

Exhorares
Ex. D. M. Joannes Lochmanni negl.
Ex. D. M. Albertus Machcinski

Quarta Classis
In Collegio Maiore
Ex D. M. Franciscus Orzechowski
Ex. D. M. Nicolaus Orosius.
In Col. Minore
Ex. D. M. Joannes Gostomiensis
Exhorares
Ex. D. M. Blasius Orzechowski
Ex. D. M. Blasius Kwiatkowski
Ex. D. M. Christophorus Lovinski
Ex. D. M. Paulus Wereszczynski
Ex. D. Thomas Skrzypski tantum semel disputavit

Eadem Consultatione petitus quo Scientia ad quo Fuga absolvendas essent obligatorie

Ex. D. M. Andreas Kwarcicki bonus
Ex. D. M. Christophorus Lovinski bonus
Ex. D. Blasius Kwiatkowski bonus
Ex. D. Franciscus Kaczkowic bonus
Ex. D. Andreas Cryptoreneus duos
Ex. D. Paulus Wereszczynski duos.

Disputationes in superiori Lectorio Classis 4ta Finivit.

Eadem Consultatione quo Fuga absolverunt. Excellentes Dni Magistri Joannes Lochmanus cum Ex. D. Balthasaro Tymlinski. Item Ex. D. M. Albertus Machcinski cum Exhor. D. Petro Rembecki.

In Nomine Domini Amen.

In Decanatu 2do M. Valentini Joännis Mazurkowic Collegæ Maioris Canonici S. Annæ Excellentissimi Domini Professores has Anno Dni 1672 Commut. hybernâ infrascriptas legebant Lectiones.

Lectoria	Maronis	Galeni	Ptolomæi	Platonis	Aristotelis	Socratis.
13	E.D. Dominicus Cyrus Dialecticam Jacobi Gorscij 2 d.c. M. 7. ht N. 2	E.D. Joännes Rochowic Dialecticam Cæsarij 2 d.c. M. 7 ht. N. 3.	E.D. Simon Wacławski continuabat L. 8 Phys. 2 d.c. m. f. ht.	E.D. Blasius Płaszczewski 2 d.c. M f. ht N. 4 legit. Summulas Hispani.	E.D. Blasius Dropczynski 1 d.c. m f. ht. legit Meteora.	E.D. Joännes Balicki Rhetoricam Artis 4 d.c. N. 8. f. ht
14	E. Samuel Kowalewski Libros Posteriorum 4 d.c. M. 7. ht. N. 3.	E.D. Matthæus Piątkowski Phiam M. Alberti 2 d.c. M. f. ht.	E.D. Joännes Gostumiowski Theorias Planetarum 3 d.c. M. 7. ht. N. 2. sed legit per alium.	E.D. Jacobus Suski Libros Veteris Artis 4 d.c. N. 3. nec Medium nec Finem ht.	E.D. Stanislaus Piątkowic continuabat Phiam M. Alberti 1 d.c. M. 7. ht.	E.D. Albertus Skomorowic Logicam Moscicensis 1 d.c. N. 3. M. ht 7. n. discessit Zamoscium.
15	E.D. Joännes Michalski Libros de Anima 1 d.c. M. 7. ht.	E.D. Franciscus Przewoski Libros de Cælo 2 d.c. M. 7. ht.	E.D. Nicolaus Broscius Arithmeticam Joännis de Muris 2 d.c. M. 7. ht.	E.D. Albertus Staszowski continuabat Metaphiam 2 d.c. p. alium N. 1. M. 7. ht.	E.D. Andreas Krowicki Libros Priorum 2 d.c. M. 7. ht.	E.D. Andreas Sochanski Sphæram Joannis de Sacro Bosco 2 d.c. N. 1 M. ht. 7. n. ht.
16	E.D. Ambrosius Szalewic Libros 8 Physicorum 2 d.c. N. 2. M. 7 ht. sed legit Galium.	Cursus eum prælegebat E.D. Gregorius Ochabowic Collega Minor.	E.D. Jacobus Baltazarowic Libros Parvorum Naturalium 2 d.c. M. 7. ht.		Cursus eum prælegebat E.D. Basilius Olszynski Collega Nov.	E.D. Andreas Amadey Arithmeticam Joannis Broscij 2 d.c. M. 7. ht.
17	E.D. Blasius Krauzowski Libros Topicorum 3 d.c. N. 3. M. 7. ht.	E.D. Casimirus Wolfowic Justi Lipsy de conscribendis Epistolis 3 d.c. postea non legit.	E.D. Daniel Gomulczynski Geographiam Appiani accepit sed n. legit.	E.D. Stephanus Cwiklinski Simonis Verepæi de conscribendis Epis 1 d.c. M. 7. ht. N. 3.	E.D. Joännes Woszczyna Arithmeticam Gemmæ Frisy. 1 d.c. M. 7. ht. N. 1.	E.D. Stanislaus Dobrzycki Librum unum Ciceronis de Oratore 1 d.c. N. 4 M. 7. ht.
18	E.D. Joannes Gęzicki Computum Ecclesiasticum 2 d.c. M. 7. ht.	E.D. Christophorus Sowinski continuabat Ethicam 1 d.c. M. 7. ht.	E.D. Martinus Frankowicz Rhetoricam ad Herennium 2 d.c. sed non finiuit.	E.D. Joännes Rudzki Libros Elenchorum 2 d.c. M. 7. ht. N. 1. legit per alium.	E.D. Thomas Skępski Libros de Ortu et Interitu 1 d.c. M. 7. ht.	E.D. Joännes Gomulczynski Grammaticam Linacri 2 d.c. N. 1 M. 7. ht.
19	E.D. Georgius Bystrowski Rhetoricam Adami Romery Stezicensis. 2 d.c. M. 7. ht. N. 1.	E.D. Sebastianus Taralicz Libros Politicorum 1 d.c. M. 7 ht.	E.D. Stanislaus Słowakowic Perspectivam coem 2 d.c. M. 7. ht.	E.D. Joännes Lochman continuabat Libros Politicorum 2 d.c. M. 7. ht.	E.D. Martinus Winkler Pathologiam 3 d.c. M. 7. ht.	E.D. Andreas Moszkowicz Rhetoricam Hermogenis cæpit non finiuit.
20	E.D. Albertus Machcinski Ethicam inchoauit 1 d.c. M. 7 ht.	Cursus	E.D. Paulus Woiewodzki Libros Oeconomicorum 2 d.c. M. 7. ht N. 2 legit Galium. qa non fuit. Cracoviæ.	E.D. Albertus Gawlikowic Rhetoricam Cor. Valerij 2 d.c. M. 7. ht.	Cursus	E.D. Antonius Sławek Historiam Flori 1 d.c. M. 7. ht.
21			E.D. Zacharias Jesznarowic Introductorium Mathematicum 2 d.c. M. 7 ht.	E.D. Albertus Cyranowic Aphtonij Prorm. accepit non legit.	Decanus	E.D. Franciscus Remer Hist. Polon. accepit non legit.

Disputationes verò Ordinarias iidem Clarissimi Excellentissimi Collegii Maioris et Minoris Professores Vnà cum aliis Excellmis Professoribus n̄ salariatis eo ordine absoluebant.

Prima Classis

ex Collegio Maiori

Cl. et A R D. Joannes Michalski N. 1.

Vocandus.

ex Collegio Minori

E. D. Gregorius Ochabowicz
E. et R. D. Joannes Rudzki N. 2.
E. D. Stanislaus Słowakowic

Extranei

V. D. Josephus Kupiszewic
V. D. Joannes Gęzicki N. 1.
V. D. Sebastianus Barzkowski Nunquam
V. D. Joannes Furmankowic Nunquam Romæ vixit.
V. D. Matthæus Piątkowski
V. D. Joannes Rochowic N. 3.
V. D. Franciscus Olszewski N. 3.
V. D. Martinus Frankowicz N. 4
V. D. Albertus Skomorowic N. 2.
V. D. Joannes Machowicz N. 3.
V. D. Albertus Gawlikowicz
V. D. Raphael Artenski Nunquam docuit in Classibus
V. D. Petrus Praczlewic N. 3.
V. D. Joannes Gomołczynski N. 1.

Secunda Classis

ex Collegio Maiori.

Vocandus

ex Collegio Minori.

E. D. Jacobus Suski N. 3.
E. D. Samuel Kowalewski
E. et R. Simon Wacławski

Extranei

E. et R. Albertus Wibrowic N. 3.
V. D. Andreas Krowicki
V. D. Albertus Staszewski N. 2
V. D. Simon Barankowic Nunquam
V. D. Dominicus Cyrus N. 1.
V. Joannes Gomułczynski.
V. D. Andreas Moszkiewic N. 1.
V. D. Antonius Sławek
V. D. Laurentius Głodkowski Nunquam.
V. D. Franciscus Remer
V. D. Andreas Sochanski N. 1.
V. D. Albertus Ciechanowski
V. D. Blasius Płaszczewski.

Tertia Classis

ex Collegio Maiori

Cl. et A R. Jacobus Baltazarowic

Vocandus.

ex Collegio Minori

E. D. Basilius Olszyński.
E. D. Sebastianus Paralicz

Extranei.

V. D. Joannes Lochman
V. D. Albertus Machcinski
V. D. Joannes Bryszkowski Nunquam discus sit ad Profession. Pass.
V. D. Sebastianus Muszewic
V. D. Stephanus Szymankowic N. 1.
V. D. Andreas Amadey
V. D. Carolus Albertus Cyranowic
V. D. Jacobus Głowacki
V. D. Daniel Gomułczynski
V. D. Georgius Bystrowski
V. D. Stephanus Ćwiklinski
V. D. Joannes Woszczyná.

Quarta Classis

ex Collegio Maiori

Cl. et E. D. Franciscus Przewoski
Cl. et E. D. Nicolaus Broscius.

ex Collegio Nori.

E. D. Joannes Gostumiowski N. 3.

Extranei

V. D. Blasius Dropczynski
V. D. Blasius Krauzowski
V. D. Christophorus Sowinski
V. D. Paulus Woiewodzki Nunquam quia [illegible]
V. D. Thomas Skępski [illegible]
V. D. Casimirus Wolfowic N. 2.
V. D. Matthias Abrahamowic N. 3.
V. D. Joannes Dobrzycki
V. D. Joannes Balicki
V. D. Zacharias Tesznarowic.

Præsidebit cuius Sequenti Commutatione V. D. Laurentius Głodkowski.

Finiuit Disputationem Prima Classis.

In Nomine Domini Amen

Anno Dni 1673 Commutatione Æstiua Decanatu M Samuelis KOWALEWSKI Cõll noris Præpti S ADALBERTI: Excellmi DD Professores Vtri usq; Collegii ac Extranei has infrà Scriptas lectiones prælegerunt

	MARONIS	GALENI	PTOLOMEI	PLATONIS	ARISTOTILIS	SOCRATIS
9	ED Daniel Gomulczynski Summulas Petri Hyspani 2 dc non legit ob defectum Auditorum	ED Franciscus Remer Logicam Mosiczensis 2 d c m f ht negtexit quinquies	ED Paulg Woiewodzcki Libros de Generatione et Corruptione 2 d c m f ht n 1	ED Albertus Gawlikowicz Dialecticam Jacobi Gouscij 2 d c m f ht n 2	ED Casimirus Leszczowski Dialecticam Joannis Cesary 2 d c non legit ob defectum Auditorum	ED Stephanus Szymankowicz Geographiam Appiani 3 dc m h fine cavet n 6
10	ED Zacharias Pesznarowicz Sciotevicam 4 dc m f ht n 1	ED Casimirus Drzelinski Phiam M Alberti inchoabit 1 dc m f ht	ED Simon Waclawski Coll: non Libros Veteris Avic 2 dc m f ht	ED Jacobus Baltasarowicz Cott ior Libros Metaphysicorum Artis 1 dc m f ht	ED Andreas Krowicki Libros Parvorũ Naturalium 1 d c m f ht	ED Matthæus Piątkowski continuauit Phiosophiam M Alberti 1 d c m f ht
11	ED Joannes Michalski Cott ior Libros Priorum 1 d c m f ht	ED Stanislaus Piątkowicz Libros Meteorovum 1 dc m f ht	ED Nicolaus Bvosius Cott ior Theorias Planetarum 1 d c m f ht	ED Jacobus Surki Cott nõr Libros 4 de Cælo per se lecturus est Vt in convocatione intimauit 3 d c m f cavet	ED Basilius Olszypski Cott nõr Libros de Anima 1 d c m f ht	ED Christophorus Sowinski Libros Dopicovum inchoauit 1 d c m f ht
12	ED Franciscus Gvrzewski Cott ior Libros Posteriorum 1 d c m f ht	ED Gregorius Ochabowicz Cott nor Cursum	ED Joannes Sustrumiowski Cott nor Elementa Euclidis 2 dc m f ht n 5	ED Joannes Rudzcki Cott nor Libros 8 Physicorum 1 d c m f ht n 2	ED Valentinus Mazurkowicz Cott ior Cursum	ED Joannes Woszczyna Rhetoricam Adami Romerij 2 d c m f ht n 1
13	ED Gregorius Bystrowski Arithmeticam Gemmæ Frisij 2 dc m f ht n 2	ED Joannes Balicki Physicam Carpentarij non legit ob defectum Auditorum	ED Stephanus Czwiklinski Partitiones ovatorias 1 d c m f ht n 2		ED Stanislaus Dobrzycki Historiam Sallustij 2 dc m f ht n 8	ED Petrus Praczkowicz Rhetoricam Simonis Causerij 2 d c m f ht n 4
14	ED Andreas Amacy Resolutiones Ovatorias pro Marco Marcello non legit ob defectum Auditorum			ED Antonius Stawek Grammaticam Linacri 1 d c m f ht n 2		
15	ED Ambrosius Szalewicz Libros inchoaturus Ethicorum 1 d c m f ht	ED Sebastianus Tarabicz Cott nor Continuauit Libros Politicorum 1 dc m f ht.	ED Joannes Lochman Libros Oeconomicorum 1 d c m f ht	ED Blasius Dvoreczynski Libros Elenchorum 2 dc m f ht n 1	ED Albertus Machinski continuauit Libros Ethicorum 2 d c m f ht	ED Joannes Gomulczynski Arithmeticam Joannis Broscij non Legit ob defectum Auditorum
16	ED Albertus Stanczeuski Rhticam Caiun Hevenij 1 d c m f ht	ED Dominicus Cyprus Rhetoricam Hermogenis 1 d c m f ht	ED Stanislaus Mowakowicz Cott nor Arithmeticam Joannis de Muris 2 dc m f ht n 1	ED Blasius Kwaszowski Libros Politicorum Artis inchoauit 2 dc m f ht	ED Marcus Winkler Cott ior Libros Ciceronis de Inuentione 1 d c m f ht	ED Laurentius Stodkowski Historiam Flori 1 dc non legit ob defectum Auditorum
17	ED Albertus Cichanowski Computum Ecclesiasticum 1 dc m f ht n 4	ED Gregorius Ochabowicz etc Cursum	ED Basilius Maszczypski Progimnasmata Aphthonij non legit	ED Carolus Cyvanowicz Perspectivam Communem 2 dc non legit	ED Valentinus Mazurkowicz Coll ior Cursum	ED Sebastianus Baczkowski Sphæram Sacro Bosco 1 dc non legit
					ED Samuel Kowalewski Cott nor Artistic Facultatis Decanus Expeditia Supra Libros priorum Phi	

Cott Decanj nomine celebrandi

Classes disputantium Adm Rndorum Clarmorum et Excellmorum DD Maioris et Minoris Collegii Professorum cum Extraneis simul VV Magistris pro instanti Commutatione Æstiva hoc ordine disponuntur

Prima Classis ex Collegio Maiori

Clarissm et ARD Joannes Michalski

Ex Collegio Minori

Excett D Gregorius Ochalowicz
Excett et ARD Joannes Rudzki
Excett et ARD Albertus Wibrowicz

Extranei

VD M Josephus Kupisiowicz I
VD M Joannes Gęzicki II
VD m Sebastianus Baczkowski I
VD m Matthæus Piątkowski
VD m Joannes Machowicz II
VD m Albertus Gawlikowicz
VD m Petrus Praczlewicz
VD m Joannes Gomolczynski

Secunda Classis

Ex Collegio Maiori

Vocandus

Ex Collegio Minori

Excett D M Jacobus Suski - - - I
Excett et ARD Simon Wacławski
Excett D M Stanislaus Słowakowicz

Extranei

VD M Andreas Kwowicki
Excell et ARD Ambrosius Szalewicz
VD M Albertus Stasiewski I
VD m Casimirus Dziulinski II
VD m Dominicus Cyrus
VD M Andreas Moskiewicz
VD m Antonius Sławek
VD M Laurentius Głodkowski II
VD M Franciscus Remer - - - I
VD M Andreas Sochanski - - II
VD M Albertus Cichanowski - I
VD M Basilius Plaszewski I

Tertia Classis

Ex Collegio Maiori

Clarissimus et Excett D M Jacobg Baltazarow
Clarm et ARD Valentinus Mazurkowicz nunqz

Ex Collegio Minori

Excett D M Basilius Olszynski
Excett D M Sebastianus Pawlicz

Extranei

VD m Joannes Lochman
VD m Albertus Machinski I
VD m Sebastianus Muszewicz
VD m Stephanus Szymankowicz
VD m Andreas Amadey II
VD m Carolus Cyrankowicz I
VD m Jacobus Głowacki
VD m Daniel Gomulczynski I
VD m Georgius Bystrowski
VD m Stephanus Cwiklinski
VD m Joannes Woszczyna

Quarta Classis

Ex Collegio Maiori

Clariss et Excett D M Franciscus Przewoski
Clarissset Excell D M Nicolaus Broscius

Ex Collegio Minori

Excellmus D M Joannes Gustomiowski I

Extranei

VD M Blasius Dwoperynski
VD M Blasius Kwaszowski
VD M Christophorus Sowinski
VD M Paulus Woiewodzki n IIII ob infirmit
VD M Thomas Skepski n IIII
VD M Casimirus Wolfowicz n XI
VD M Matthias Abrahamowicz n IIII
VD M Joannes Dobrzycki n I
VD M Joannes Balicki
VD M Zacharias Tesznarowicz

In Nomine Domini Amen.

Anno Domini 1673. Commutatione hyemali in Decanatu tertio M. Nicolai Broscij Philosophiæ Doctoris Collegæ Maioris Astrologiæ et Geometriæ Ordinarij Professoris S. R. M. Secretarij et Geometræ Excellentissimi Domini Professores V. triusq; Collegij ac VV. Magistri extranei has infrascriptas Lectiones prælegerunt.

Maronis.	Galeni.	Ptolemæi.	Platonis.	Aristotelis.	Socratis.
E.D. Petrus Prasseuic Dr. al. Ioan. Cæsarij 2. d. c. m. f. h.	E.D. Albertus Staszewski. Dial. Iacobi Gorscij 2. d. c. m. f. h.	E.D. Dominicus Gyrus Logicæ Magicæ 2. d. c. m. nec f. h.	E.D. Christophorus Sowinski. Veteris Artis 2. d. c. m. f. h.	E.D. Franciscus Tokarski. Rhetoricæ Quintiliani ob defectum AA. non legit	
E.D. Andreas Krowicki Meteororum 2. d. c. m. f. h.	E.D. Albertus Gawlikowic Phil. M. Alberti 1. d. c. m. f. h.	E.D. Blasius Drogoyński de Cœlo et Mundo. 2. d. c. m. f. h.	E.D. Samuel Kowalowski Topicorum. 2. d. c. m. f. h.	E.D. Basilius Olszynski Priorum 1. d. c. m. f. h.	E.D. Casimirus Dzialinski contin. Phil. M. Alberti 1. d. c. m. f. h.
E. et A.R.D. Joannes Michalski Parvorum naturalium 1. d. c. m. f. h.	E.D. Stanislaus Pigłowic de Anima 2. d. c. m. f. h.	E.D. Zacharias Jasnorowic Arith. Ioan. de Muris 2. d. c. m. f. h.	E.D. Iacobus Suski Posteriorum 1. d. c. n. 3. m. f. h.	E. et A.R.D. Iacobus Baltazarowic cõtin. Metaph. 1. d. c. m. f. h.	E.D. Albertus Machinski Metaphor. 1. d. c. m. f. h.
E.D. Laurentius Stodkowski Rhetoricæ Ecclesiasticæ 2. d. c. m. f. h.	Cursus.	E.D. Ioannes Lochman de Generatione et Corruptione 2. d. c. m. n. et f. n. h.	E.D. Georgius Bystrowski S. Theor. Artis 2. d. c. m. f. h.	Cursus.	E.D. Joannes Wojcyna Simulac Petri Hispani 3. d. c. m. f. h.
E.D. Stanislaus Nawałkowic cõtin. Euclidem 1. d. c. m. f. h.	E.D. Sebastianus Muszewic Arith. Ioannis Broscij 2. d. c. m. f. h.	E.D. Basilius Plaszczyński Rejolutiones Quæstionis Quæst. reddit. et Quirites n. legit.	E. et A.R.D. Joannes Radzki cont. S. Theor. 2. d. c. alium legit hîc sine se habet	E.D. Joannes Gomolczyński Ecclesiasticæ 2. d. c. m. f. h.	E.D. Andreas Amadey Dialecticæ Cornelii n. legit ob defectus AA.
E.D. Daniel Gomolczyński Grammaticam Linacri 1. d. c. m. f. h.	E.D. Remigius Suszycki Politicor 2. d. c. m. f. h.	E.D. Ambrosius Szalewic contin. Ethicæ 1. d. c. m. f. h.	E.D. Matthæus Pigłowski. Rhetoricæ ad C. Herenn. 2. d. c. m. f. h.		E.D. Paulus Wojewodzki. Rhetoricæ Hermogenis 2. d. c. m. f. h.
E.D. Franciscus Drewowski Oeconomicor 2. d. c. m. f. h.	E.D. Sebastianus Taralicz Oeconomicor 1. d. c. m. f. h.	E.D. Blasius Krajewski contin. Politicor. 1. d. c. m. f. h.	E. et A.R.D. Simon Wadowski Elenchor 2. d. c. m. f. h.	Orator.	
E.D. Stephanus Cuchlinski Schol. S. Joan. de Dacia Rustica 2. d. c. m. f. h.	Cursus.	E.D. Antonius Szaweł Theoricas Planetarum 3. d. c. m. f. h.		Cursus.	
				Exercitia Physicor ipso die Novationis in chata. et tunc solito finita.	

Disputationes Verò Ordinarias ijdem Clarissimi et Excellentissimi Domini Professores Maioris et Minoris Collegij Vnâ cum VV. DD. Extraneis Magistris per Classes ordine infrascripto absoluebant.

Prima Classis.

Ex Collegio Maiori.

Clariss. et A. R. D. Ioannes Michalski.

Ex Collegio Minori.

Excell. D. Gregorius Ochabowic.
Excell. et R. Ioannes Rugski n. 2.

Extranei.

V. et R. Albertus Wibrowic
V. D. M. Iosephus Kupissowic
V. D. M. Ioannes Gezicki nung.
V. D. M. Remigius Sussycki n. 1.
V. D. M. Sebastianus Baczkowski n. 3.
V. D. M. Matheus Piątkowski.
V. D. M. Ioannes Machowic nung.
V. D. M. Albertus Gawlikowic.
V. D. M. Petrus Praclewic n. 1.
V. D. M. Ioannes Gomołczynski n. 2.

Secunda Classis.

Ex Collegio Maiori.

Vocandus.

Ex Collegio Minori.

Excell. D. Iacobus Suski.
Excell. D. Samuel Kowalowski
Excell. et R. D. Simon Wacławski.

Extranei.

V. D. M. Andreas Krowicki.
V. D. M. Ambrosius Szalewic.
V. D. M. Albertus Staszewski n. 3.
V. D. M. Casimirus Dziulinski. n. 3.
V. D. M. Franciscus Tokarski nung.
V. D. M. Dominicus Cyrus.
V. D. M. Andreas Moskiewic. n. 3.
V. D. M. Antonius Sławek. n. 1.
V. D. M. Laurentius Głodkowski n. 3.
V. D. M. Franciscus Remer. n. 1.
V. D. M. Andreas Sochanski nung.
V. D. M. Albertus Ciechanowski n. 2.
V. D. M. Blasius Płaszewski n. 2.

Tertia Classis.

Ex Collegio Maiori.

Clariss. et A. R. D. Iacobus Baltazarowic

Ex Collegio Minori.

Excell. D. M. Basilius Olszynski
Excell. D. M. Sebastianus Taralicz.

Extranei.

V. D. M. Ioannes Lochman. n. 3.
V. D. M. Albertus Machański.
V. D. M. Sebastianus Mussewic. n. 2.
V. D. M. Stephanus Szymankowic. n. 3.
V. D. M. Andreas Amadej . . . n. 1.
V. D. M. Carolus Cyranowic. n. 3.
V. D. M. Iacobus Głowacki. n. 1.
V. D. M. Daniel Gomołczynski n. 2.
V. D. M. Georgius Bystrowski
V. D. M. Stephanus Cwiklinski.
V. D. M. Ioannes Woszczyna.

Quarta Classis.

Ex Collegio Maiori

Clariss. et Excell. D. Franciscus Przewoski

Ex Collegio Minori.

Excell. D. M. Stanislaus Słowakowic
Excell. D. M. Ioannes Gostumiowski n. 2.

Extranei.

V. D. M. Blasius Dropczynski n. 1.
V. D. M. Blasius Krauzowski . . n. 2.
V. D. M. Christophorus Iowinski. n. 1.
V. D. M. Paulus Woiewodzki.
V. D. M. Thomas Skępski nung.
V. D. M. Casimirus Wolfowic. nung.
V. D. M. Matthias Abrahamowic nung.
V. D. M. Ioannes Dobrzycki. n. 3.
V. D. M. Ioannes Balicki. n. 1.
V. D. M. Zacharias Tessnarowic.

Sequenti Commutatione primus praesidebit V. D. M. Casimirus Dziulinski.

Finiuit disputationes Vltima Classis.

A. D. 1674.

Commutatione Æstiva

In Decanatu.

M. GREGORII OCHABOWICZ ROBCICEN. Coll. Min.

EE. DD. Professores Majoris & Minoris Collegii, nec non Extranei Magistri infra scriptas LECTIONES eo qui segvitur ordine legebant.

In Lectorio.

Hora	Aristot.	Socratis	Maronis	Galeni	Ptolomæi	Platonis
9	E. D. Stanislaus Mußenic Dialecticam Joan. Cæsarii 3. d. c. m. et f. h. Aud. 3.	E. D. Jacobus Slowacki Summulas Petri Hispani 3. d. c. m. et f. h. n. 5. Aud. 1.		E. D. Matthæus Piątkowski Dialecticam Jacobi Sirssii 3. d. c. m. et f. h. Aud. multi	E. D. Alb. Ciekanowski Logicam Masiarii fis. 3. d. c. m. c. n. 3. f. h. Aud. 1.	E. D. Stan. Slowakowicz continuabat Elth. Euclidis 3. d. c. m. et f. h. Kegl. 1. Aud. 2.
10	E. D. Andreas Krowicki Lib. Veteris Artis. 2. d. c. m. et f. h. Aud. multos.	E. D. Albertus Gawlikowic continuabat Phlam M. Alber. 1. d. c. m. et f. h. Aud. multi	E. et R. D. Ambrosius Kalewic metaphysicam Aristotelis 2. d. c. m. et f. h. Aud. 6.	E. D. Petrus Piaszewic Phlam Magri Alberti 2. d. c. m. et f. h. Aud. multi	E. D. Joan. Gosiniowski Theoricas Planetarum 3. d. c. m. et f. h. n. 3. Aud. 3.	E. D. Samuel Kowalowski Lib. Parvorum Naturalium 2. d. c. m. et f. h. Aud. 4.
11	E. et R. D. Joannes Rudzki libr. Artis de Anima 2. d. c. et facis 5. Lectionibus in gratiam Religionis PP. Reformatorum ita tamen Cedenando D. D. Explia Mathematica quam ille diligenter legit et frequent.	E. D. Albertus Macdarski continuabat Metaph. Artis 3. d. c. m. et f. h. Aud. 3.	E. D. Balthazar Junkinski libr. 8. de Physicorum 2. d. c. m. et f. h. Aud. 4	E. D. Paulus Wojewodzki libros Priorum Aristotelis 1. d. c. m. et f. h. Aud. multos.	E. D. Nicolaus Broscius Elementa Euclidis 2. d. c. m. et f. h. Aud. multi	E. D. Jacobus Suski libr. Artis de gen. et corrupt. 3. d. c. m. c. n. xl. f. h. Aud. 9.
12	E. D. Sebastianus Tarelig Cursum Philosophicum capit 9. May.	E. D. Georgius Bystrowski continuabat Libr. 8. Phys. 2. d. c. m. et f. h. Aud. 9.	E. D. Zadarias Tesnarowic Perspectivam Commandi 1. d. c. m. et f. h. n. 1. Aud. 2.	E. et R. D. Valerianus Mazurkowic Cursum Philosophicum continuabat	E. D. Blasius Dropsyrski libr. Posteriorum Arist. 2. d. c. m. et f. h. n. 1 Aud. 4	E. et R. D. Simon Wadowski libr. de Cælo et Mundo Arist. 2. d. c. m. et f. h. Aud. 1.
13			E. D. Joan. Woyskyna Antmeticam Joan. Brosii. 2. d. c. m. et f. h. n. 2. Aud. 1.			
16	E. D. Andreas Sochanski Grammaticam Linacri 1. d. c. m. et f. h. n. 6. Aud. 4.					
17	E. D. Franciscus Kazorowic libr. Politicorum Aristotelis 1. d. c. m. et f. h. Auditores multos.		E. D. Franciscus Przewoski continuabat lib. 8. Priorum Artis 1. d. c. m. et f. h. Aud. multi	E. D. Josephus Kupiskowic Geographiam Appiani 3. d. c. m. et f. h. tandè ex Arce Venichat. A. 7.	E. D. Mauris. Piątkowic libros Oeconomicorum Artis 3. d. c. m. et f. h. n. 6. Aud. 1.	E. D. Basilius Olszynski libr. Meteorum Artis 1. d. c. m. et f. h. Aud. 3.
18	Orator Tiliacianus E. et R. D. Martinus Winkler 1. d. c. m. h. n. 2. et f. c. ob infirmitatem.	E. D. Andr. Mosztowic Computum Ecclesiasticum 1. d. c. m. et f. c. n. 12.	E. et R. Joan. Michalski libr. Elenchorum Artis 1. d. c. m. et f. h. Aud. 7.	E. et R. D. Jacobus Baltazarowic libr. 8. Priorum Aristotelis 1. d. c. m. et f. h. Aud. 7.	E. D. Remigius Sussycki continuabat libr. Politic. Artis. 1. d. c. m. et f. h. n. 1. Aud. 5.	E. D. Dominicus Cyrus Rhetoricandi Cl. Hercenii 1. d. c. m. et f. h. n. 1. Aud. 8
19	Cursum Philosophicum E. D. Sebastiani Tarelig Collega Minor			Cursum Philosophicum E. et R. D. Valerianus Mazurkowic Coll. Major.	E. D. Antonius Starek Sphæram Joan. de Sacro Bosco. 1. d. c. m. et f. h. Aud. 4.	E. D. Christophorus Sowinski libr. Topicorum Aristot. 1. d. c. m. et f. h. Aud. 9. legit per alium.
20	M. Gregorius Ochabowicz Decanus Artistarum E. Feriatis sup. priores 4 Physicorum Libros legit A. 20. mane.					

INRI

DISPUTATIONES

Anno D. 1674. Commutatione Æstiva. Decanatu M. Gregorii Ochabowicz Coll. Min.
EE. DD. PHILOSOPHIÆ PROFESSORES MAIORIS & MINORIS Coll.
nec non VV. DD. Extranei MAGISTRI, divisi in Quatuor Classes sic absolvebant

In 1ma Classe

Ex Majori Coll.

C. et A.R.D. Joannes Michalski semper
E. et R.D. Valentinus Mazurkowic. nunquam.

Ex Minori Collegio

E. et R.D. Joannes Rudzki. tantùm semel disputavit
E.D. Andreas Krowicki. Semper.

Extranei.

V.D.M. Albertus Machinski. Semper
V.D.M. Josephus Kupiszowic. nunquam.
V.D.M. Remigius Suszycki. tantùm semel disputavit
V.D.M. Sebastianus Baczkowski. nunquam
V.D.M. Matthæus Pigtkowski. Semper
V.D.M. Joannes Maciowic. nunquam.
V.D.M. Albertus Gantkowic. Semper
V.D.M. Petrus Praczlewic. Semper.
V.D.M. Joannes Gomolczynski tantùm semel disput.
V.D.M. Albertus Ciechanowski. Semper.

In 2da Classe

Ex Minori Coll.

E.D. Jacobus Suski. nunquam.
E.D. Samuël Kowalowski. neglexit semel
E et R.D. Simon Wactawski. Semper.

Extranei

V. et R.M. Albertus Wibrowic. semel tantùm disputavit
V. et R.M. Ambrosius Szalewic. n. 1. propter socios.
V. et R.M. Albertus Staszewski. semel tantùm disputavit
V.D.M. Casimirus Dziulinski. semel tantùm disputavit
V.D.M. Franciscus Tokarski. nunquam.
V.D.M. Dominicus Cyrus. n. 1.
V.D.M. Andreas Moszkiewic. semel tantùm disputavit
V.D.M. Antonius Stawek Semper
V.D.M. Laurentius Glodkowski. nunquam.
V.D.M. Franciscus Remer. semel tantùm disputavit

In 3tia Classe

Ex Majori Coll.

E et A.R.D. Jacobus Baltazarowic. Semper.

Ex Minori Collegio

E.D. Basilius Olszynski. Semper
E.D. Sebastianus Taralicz. nunquam
E.D. Franciscus Kaczorowic. Semper.
E.D. Christophorus Sowinski. nunquam. qa absens

Extranei.

V.D.M. Balthasar Tumlinski. Semper
V.D.M. Andreas Sochanski. n. 1.
V.D.M. Sebastianus Mussowic. Semper
V.D.M. Stephanus Szymankowic. nunquam
V.D.M. Andreas Amadej nunquam.
V.D.M. Carolus Cyrzowic. nunquam
V.D.M. Blasius Plaszczewski nunquam.
V.D.M. Jacobus Glowacki. Semper
V.D.M. Daniel Gomolczynski. n. 1.
V.D.M. Georgius Bystrowski. Semper.
V.D.M. Stephanus Cwiklinski. nunquam
V.D.M. Joannes Wasilczyna. semel tantùm disputavit

In 4ta Classe

Ex Majori Coll.

E et A.R.D. Franciscus Przerowski Semper
E.D.M. Nicolaus Broscius. Semper

Ex Minori Coll.

E.D. Joannes Gosciuowski. semel tantùm disputavit

Extranei

V.D.M. Blasius Dropczynski Semper
V.D.M. Blasius Krauzowski. semel tantùm disputavit
V.D.M. Paulus Wojewodzki. Semper
V.D.M. Thomas Skypski. nunquam. Quia absens.
V.D.M. Casimirus Wolfowic. nunquam.
V.D.M. Joannes Dobrzycki. nunquam.
V.D.M. Joannes Balicki. nunquam.
V.D.M. Zacharias. Tessnarowic. Semper.

Præsidentes fuerunt isti

1. E.D. Casimirus Dziulinski. 5. May
2. A.R.D. Præpositus S. Nicolai p Substitutum 11. May
3. E.D. Andreas Sochanski 19 May
4. E.D. Balthasar Tumlinski 26 May
5. E.D. Blasius Krauzowski vnę Togą 2. Junii
6. E.D. Albertus Staszewski . . . 9 Junii
7. E.D. Professor Szydlinen p Substit. 16 Junii
8. E.D. Sebastianus Baczkowski . . . 23 Junii
C. et A.R.D. Joan. Michalski promovit Magistros 30 Jun
9. E.D. Paulus Wojewodzki vnę Togą 7. Julii
10. E.D. Franciscus Kaczorowic vnę Togą 25. Aug.
11. E.D. Matthæus Piatkowski . . . . 31 Aug.
12. E.D. Augustinus Czyrzyczkowic vnę Togą 7. Septem.
13. E.D. Albertus Krupski. 15. Septembris

NB 1mo

Tertia Classis finivit Disputaões.

NB 2do

Sequenti commutatione primus Præsidebit E.D. Madtern

NB 3tio

Ratione Togæ debent adhuc Præsidere duo. S.
E.D. Franciscus Kaczorowic semel. Et similiter
E.D. Augustinus Czyrzyczkowic semel.

NB 4to

Anno quo supra, die Vero 16. May. Cæ Vacarini con-
sensu omnium præsentium, ad participationem Fisci admis-
sus sum, M. Grzs Ochabowicz Decanq Artistarum mpp

ANNA GAVDENTIS RAPSIDENTIS

Anno Domini 1674 Commutaõne Hiberna.

IN DECANATV

M. IOANNIS MICHALSKI P.D. & REGII PROFES.

Cancri S. Annæ

EE. DD. Professores Maioris et Minoris Collegii, nec non extranei Magistri infrascri
ptas Lectiones eo qui sequitur ordine legebant.

IN LECTORIO

Horæ	MARONIS	GALENI	PTOLOMÆI	PLATONIS	ARISTOTELIS	SOCRATIS.
13	V.D Francisc. Rolinski coepit tantum Dial. Joannis Cæsary	V.D. Blasij Plaszczewski Dial. Jacobi Gozcii 2 d C. M.F. St. Audit 30		V.D Jacobus Glowacki Logicam Moscicens. 2 d C M F St. Aud 4 n. 3	V.D. Christoph. Rogorenski, Axiom. Phica V Bedæ. 2 d C m.f St. Aud 2	
14	E.D Basilius Olszynski Libros parvorum naturalium Arist. 2 d C. M.F. Sabet	V.D. Joannes Gomoteryński M. Alber. Pziam 2 d C. M.F St. Aud plures.	E. et A.R Joannes Rudzki Metaph. Aristo 2 d C. M.F St. Audit aliqt n 2	Exc.D Jacobus Suski. Vebem Artem cæter alium legit. 2 d C. M.F Sabet Aud 3	Ex D Gregory Ochabowicz Lib. de Generat et Corrup. Arist 2 d C. M.F St. Aud. plures	V.D. Paulus Praeclarus continuabat Pziam M. Alber 3 d C. M.F St. Audit plurimos.
15	C. et A.R.D. Franciscus Przewski Lib. de Anima Aristo 2 d C. M.F. St. Aud annul. eum Exercitos		Ex D Nicolaj Brosius continuabat Euclid 2 d C. Audit 12 M.F St.	C.L.A.R.D. Jacobus Baltazar. nus. Lib Ethic continuabat 2 d C. M.F St: Aud aliqt.	V.D. Blasius Dropczyński Lib. Priorum Analet. M.F. St. Aud 2	V.D. Matthæus Piathowski Lib. Physic 2 d C: M.F St Audit. aliqt
16	V.D. Remigius Suszycki Lib. de Cœlo et mundo 3 d C. M. et F. nem per alium	Ex et A.R.D. Valent. Mazurkiewicz Cursum continuabat Aud ultra 30.	V.D. Balthasar Tumlinski Lib 8 Physic continuabat 3 d C. M.F St. Aud 4	Ex. D. Samuel Kowalewski Lib. Post. Arist 3 d C. Mediu n St. n 7. Audi	Ex D Sebastianus Taraicz Cursum legit Aud 20.	V. et A.R.D. Ambrosius Szaleniec Metaph Aristo continuabat M.F S. A S.
17	V.D Casimirus Straszynski Anes Semmes Fuit tarde Cœpit M.F St.	V.D Josephus Wiszniowski Dial. Cor Bal per alium 2 d C M.F St. Aud 5.		V.D. Benedict. Wilczek Rect Eccles Granat. 2 d C. M.F St. Aud aliquot		
18				V.D Casimirus Wolfowicz Resolut. Orsmus pro M. Marcell 3 d C. Sed n fini ret plurem	V.D Albertus Ciechanowski Gram. Linacri 3 d C. M.F St Aud paucos	
19	V.D. Albertus Machcinski Lib Oecon. Aris Cœpit tantum n finivit.		V.D Zacharias Pisnarowic Physicas, Planetas 2 d C. M.F St. Aud 4	V.D. Albertus Gawlikowicz Rect ad Cl Sterem 2 d C. n 2 Aud n paucos	Exc.D Christophorus Sowinski inestens deyes legit per alium Ethicam Aristo Sabet omnia	V.D Joannes Tuczempski Musicam 4 d C. Sabet m. et t. Sed Soepe tarde
20	Exc.D Franciscus Kassowic continuabat Lib Polit Arist M.F St. Aud 7	Exc D Andreas Kanowicki Metaphysicam Aristo. M.F St. Aud 7	Ex D Joannes Gorscensis Arist Joannis de manis 2 d C M.F St. n 12 Cursum tenuit	Ex et A.R Simon Wactanski Libri Elenchorum Sophis. 2 d C M.F St. Aud aliqt	C.L.A.R.D. Martinus Winkler Orator Physician ob infirmitate in Academia Cœpit et finivit Cursus	V.D Antonius Stanecki Aristo Joan Brodzey 2 d C. M.F St. Aud n paucos.
21	V.D. Paulus Wojewodzki Lib. Polit Aristo 2 d C. M.F St. Aud plures.	Cursus ut supra	V.D. Matthias Brochi Rect Hermog Aud n paucos M.F St.	V.D Christophorus Krzyhanowski Geograph. Appiani Sabet omn. Aud 2		Vet R.D. Simon Szreniecki tom. de Cœpit et ob defu Aud. n finivit.
22	V.D Sebastian Mirowski Co Rector Eccles 2 d C. Sabet omnia Aud n paucos				M. Joannes Michalski Col. Gen Decanus Facult Exercitia legendi	Semper.

C. A. D. O. M. G.

DISPVTATIONES

Anno Domini 1674 Commutatione Hiberna

DECANATV: M: IOANNIS MICHALSKI P.D.C.M.R.P.

Excel. DD. Phiæ Professores Maioris et Minoris Collegii

Nec non VV. DD. extranei MAGISTRI diuisi in Quatuor Classes

Hoc ordine absoluebant.

Classis ima

Ex Majori Collegio

E. et Actdm R.D. Joanes Michalski Decanus. Semper

E. et A.R.D. Martinus Winkler Orator.

Exc. D. Nicolaus Brzeg Semper

Ex Minori Collegio

Ex D. Basilius Olszyński Semper

Ex D. Franciscus Kazanowski

Extranei.

Vet. R.D. Ambrosius Szalenic semel. abiens.

V.D.M. Balthasar Tumlinski

V.D.M. Casimir Dziubinski nunq

V.D.M. Albert Sawlichowic n 1

V.D.M. Franciscus Tobarski in classibus docuit.

V.D.M. Franciscus Remer nunq

V.D.M. Sebastian Mussenic n 11

V.D.M. Daniel Gomolczyński n 2

V.D.M. Casimir Wolskie nunqm

V.D.M. Franciscus Rolinski nunq

V.D.M. Matthias Brochi Semper

V.D.M. Joanes Zolwinski Semper

V.D.M. Joanes Eckart n 1.

V.D. Joanes Mandecki Semper

V.D. Benedictus Wilczek n 3.

Classis 2da

Ex Majori Collegio Vocandi

Ex Minori Collegio

Ex D. Jacob Suski nunqm ob senium et infirmitat.

Ex D. Samuel Kowalewski Semper

Ex et A.R.D. Simon Wasilewski Semper

Prima classis finiuit disputationem.

Extranei Semper

V.D.M. Blasius Dropczyński

V.D. Stanisl. Piathonic nunq

V.D.M. Albert Maciszewski

V.D.M. Paulus Wojewodzki Semper

V.D.M. Dominicus Cyry n 3

V.D.M. Andreas Sochanski n 3

V.D. Stephan Szymanthonic Semper

V.D.M. Georgius Byszewski n 2. semel ob infir.

V.D.M. Stanisl. Dobrzycki nunq

V.D.M. Venceslaus Straszyński Semper

V.D.M. Christophorus Kisielinski n 1

V.D.M. Joanes Zaiaczkowic n 2

V.D.M. Gregorius Zagorski abiens. nunquam

V.D.M. Christophorus Rosochowski n 2.

V.D.M. Benedictus Madrecini nunqm ex neglig. contra Juramentum.

Classis 3tia

Ex Majori Collegio

E. et Adm. Rnd. Dnus Jacobus Baltasarowic Semper

Ex Minori Collegio

Ex D. Gregor. Ochabowic Semper.

Ex D. Joanes Gostimiński n. semel

Ex D. Andreas Wisnicki Semper

Extranei

V.D.M. Blasius Krauzyński nunqm

V.D.M. Albert Staszowski nunqm

V.D.M. Petrus Praczkowski Semper

Ratione Togæ debent præsidere qui sup.

V.D.M. Andr. Mopsuicnc nunq

V.D.M. Albert Ciechanowski n 2

V.D. Andreas Amadey abiens in Gram. docuit.

V.D.M. Joanes Bakowski etc.

V.D.M. Martin Ostinski Semper

V.D.M. Stanisl. Tuczempski Semper

V.D.M. Jacob Zaiaczkowic n 2

V.D.M. Gaspar Cichanowski n 1

V.D.M. Martin Gaiecki nunq

V.D.M. Albert Krupski nunq

Classis 4ta

Ex Majori Collegio

E. et A.R.D. Franciscus Premski

Cet A.R.D. Valer. Mazurowic Semper

Ex Minori Collegio.

E. et A.R.D. Joanes Rudecki n 2

Ex D. Sebast. Tarakier Custos

Ex D. Christophorus Sowinski abiens

V.D.M. Remigius Supsycki n 1

V.D.M. Matthias Piathowski n 1

V.D.M. Joanes Gomolczyński n 3

V.D.M. Franciscus Stawecki Semper

V.D.M. Blasius Klaszczewski Semper

V.D.M. Jacob Stowacki Semper

V.D.M. Joannes Woszczynski n 1

V.D.M. Zacharias Bessnarski

V.D.M. Josephus Wisniowski Semper

V.D.M. Simon Wierzychi Semper

V.D.M. Christophorus Grzybowski Semper

V.D.M. Stanislaus Szpinecki

neq. præsidebat neq. opponebat ex neglig. Cancellarii

V.D. Martin Stankowski nunq

Sequenti Commutatione inchoabit V.D. Josephus Wisniowski ex ordine.

Anno Dñi 1675 71.



RR. DD. PHILOSOPHIÆ PROFESSORES MAIORIS & MINORIS COLLEGII
necnon VV. DD. Extranei MAGISTRI Infra Scriptas Lectiones eo, qui sequitur ordine legebant.

HORÆ	ARTIS.	Socratis.	MAIORIS.	Galeni.	Ptolomæi.	Platonis.
8	E.D. Joannes Machowski Dialecticam Gorscij. 2.d. m.f.h.	E.D. Casimirus Shaszynski Dialecticam Conelij Val. 2.d.c.m. hl. f. per alium	E.D. Jacoby Glowacki Dialecticam Joannis Casay. 2.d.c.m.f. hl.	E.D. Matheg Piatkowski Liburi Physicorum continuabat 2.d.c.m.f.h.	E.D. Remigius Szumcki Libros Topicorum 2.d.c.m. per alium f.h.	E.D. Zacharias Jesienowic Ethicam Globi 2.d.c.m.f.h.
9	E.D. Andreas Rzuchi Liburi de Cœlo et mundo. 2.d.c.m.f.h. negl. et exig. ante horam per Bacc. Simeonem Cawsan	E.D. Joannes Gonczynski continuabat Physicam Magni Alberti: 2.d.c. postea Baccalaureus per alium legit hyemem continuabat cito exebat	C.D. Franciscus Crewowski Libros Meteorum Arist. 2.d.c.m. finem hl per alium n. 3	E.D. Antonius Stankowski in dictis erat Physicam Magni Alberti 2.d.c.m.f.h.	E.D. Simon Gratarowski Libros de Generatione et Corruptione 2.d.c.m.f.h. negl. 2 da cæpit Gnesnæ Institutor [illegible]	E.D. Joannes Woanlewski Libros Platonis nepotis Portugalium 2.d.c.m.f.h. negl. 1 finem de Beneficiis Dalgarnes exibat ad finem Introductionis
10	E.D. Valentinus Jaroszewic Liburi Physicorum 2.d.c.m. finem: finem Cæ.	E.D. Christophorus Rzykawski Arithmeticam Joannis de Muris 2.d.m.f.h. n.T. et hac de semper bene ebat	E.D. Franciscus Krakowic Liburi Metaphysicorum finem habet 2.d.c.m.f.h.	E.D. Joannes Rudzki Continuabat Liburi Metaphysicorum finem habet 2.d.c.m. finem per alium, finem per se.	E.D. Nicolaus Brzeziar Theoniat Almagestum 2.d.c.m.f.h.	E.D. Jacobus Balthazarowic Libros Cœlestium finit 2.d.c.m.f.h.
11	E.D. Sebastianus Cawalic Cursum Philosophicum continuabat	E.D. Joannes Hart Liburi Ethicorum Cornely Valerij 2.d.c legit per alium postea tempora appetuit	C.D. Joannes Michalski Liburi Ethicorum Arist. 2.d.c.m.f.h.	C.D. Franciscus Crewowski Cursum Philosophicum in choate	E.D. Joannes Gostiniowski Elementa Euclidis incepit. 2.d.c.m.f.h. cursum mundi integrum non legit n.2 finem de Beneficiis Dalgarnes exibat ad finem per quadrantes	E.D. Benedictus Brzechowski Rhetoricam Hermogenis 2.d.c.m.h. negl. 2 finem non hl.
12	E.D. Joannes Turczynski Mathematicam Sphæram finit 2.d.c.m.f.h.	E.D. Joannes Mendecki Arithmeticam Gemmæ Phrysij 2.d.c.m.f.h. negl. 5	E.D. Christophorus Sominski continuabat Liburi Ethicorum per D. Joannem Rudzki 2.d.c.m.f.h.	C.D. Christophorus Rogoczewski Perveniebat Libros Meteorum Capitia 2.d.c.m.f.h. n. 3	E.D. Martinus Cichanowski Sphæram Joannis de Sacro Bosco 2.d.c.m.f.h. negle. 4	E.D. Martinus Ostiaski Computum Ecclesiasticum 2.d.c.m.f.h.
13						E.D. Sebastianus Mathematicam Grammaticam Thesim finit Sphæram Joannis de Sacro Bosco [illegible]
14	E.D. Valentinus Jaroszewic Liburi Politicorum 2.d.c.m.	E.D. Albertus Gorscikowic Liburi Politicorum 2.d.c.m.f.h.	E.D. Petrus Crudzewic Rhetoricam ad Caium Herennium 2.d.c.m.f.h.	C.D. Gregorius Ochabowic Liburi Elenchorum 2.d.c.m.f. h. Aud. plus	E.D. Casimirus Turczynski Liburi Politicorum 2.d.c.m.f.h.	E.D. Georgius Bystrowski Rhetoricam Stercorsi 2.d.c.m.f.h. finem audiebat n. 4
15	E.D. Martinus Cawalic Institutiones Dialecticas 2.d.c.m.f.h.	E.D. Joseph Krzimowski Sciopticam Adriani Metij 2.d.c.m.f.h.	E.D. Basilius Olszewski Liburi Ethicorum Arist. inchoavit 2.d.c.m.f.h.	E.D. Joannes Woszczyna Arithmeticam Joannis Buscij 2.d.c.m.f.h.	E.D. Christophorus Gorzkowski Cawalic Dialecticam 2.d.c.m.f.h.	E.D. Ambrosius Szalenic Libros Meteorum Arist. 2.d.c.m.f.h.
16	E.D. Paulus Cawalic Cursum	E.D. Joannes Zaremowic introductionem Scoti in Libros mundi accepit Sed vix unquam legit	E.D. Paulus Krzikowski Continuabat Libros Politicorum 2.d.c.m.f.h.	Cursum Philosophicum C.D. Crewowski	E.D. Matthias Brochi Cathedram Oratoriam 2.d.c.m.f.h. n.	E.D. Jacobus Zakrzewic Compendium Sphæræ Cæleste 2.d.c.m.h. n. 3.
17	E.D. Casimirus Olszewski Decanus			E.D. Gaspar Cielenkowski Perveniebat Libros Meteorum Arist. 2.d.c.m.f.		E.D. Albertus Gorzkowski Rhetoricam Ecclesiasticam 2.d.c.m.f.h. n.

72.



ANNO Dñi 1675

DECANATV M. BASIL: OLSZYNSKI Coll: Min. Phiæ Doct: et Ord: Lin: Gra: Profes:
EE. DD. Phiæ Prof: Mâior: ac Min: Coll: nec non Extranei MM. diuisi in IV Claſſ. DISPVTATIONES sic ab illis habitæ

Imâ Claſſis

Ex Maiori Collegio

Excellens D. Dn. Regis Ioan. Michalski disputauit semper

R. D. Nicolaus Prosnic semper

Ex Noui Collegio

R. D. Sebastianus Tavalicz.

R. D. Franciscus Kaczorowic

Extranei

R. P. D. Ambrosius Dalewic. n. 2.

D. D. Balthazar Tunlinski

D. D. M. Martinus Dzielinski n. 2.

D. D. M. Albertus Gawlikowic

D. D. M. Franciscus Tokarski nunquam

D. D. M. Franciscus Rever nunquam

D. D. M. Sebastianus Mysrowic nunquam

D. D. M. Daniel Gotkolczynski nunquam

D. D. M. Casimirus Kulikowic nunquam

D. D. M. Franciscus Klinski nunquam

D. D. M. Martinus Dobski semel disputauit

D. D. M. Joannes Lotnitski semel disp.

D. D. M. Joannes Ehart n. 1.

D. D. M. Joannes Mandeckin. 1.

D. D. M. Benedictus Wlecek n. 1.

2da Claſſis

Ex Maiori Collegio vocandi

Ex Noui Collegio

R. D. Jacobus Sielski nunquam

R. D. M. Samuel Wasilewski n. 1. [illegible]

R. D. Simon Wodzinski semper

Extranei

D. D. M. Blasius Dupczynski

D. D. M. Stanislaus Gliskowic n. 1.

D. D. M. Albertus Machcinski nunquam

D. D. M. Dominicus Cynus nunquam

D. D. M. Andreas Sochanski nunquam

D. D. M. Stephanus Szymanowic nunquam

D. D. M. Georgius Bystrowski

D. D. M. Stanislaus Bobrowski nunquam

D. D. Wenceslaus Skaszynski semper

D. D. M. Christophorus Grzybowski

D. D. M. Joannes Gaiochowic nunquam

D. D. M. Gregorius Pazowic nunquam

D. D. M. Christophorus Rogozinski n. 2.

D. D. M. Joannes de Miadowa nunquam

3tia Claſſis

Ex Collegio Maiori

R. D. Adalb. Jacobi Balthazarowic semper

Ex Coll. Noui

R. D. Gregorius Ochabowic semper

R. D. ab. Joannes Rudzki n. 1.

R. D. Joannes Gostumiowski semper

Extranei

D. D. M. Stanislaus Lupiszowic non

D. D. M. Blasius Grudzinski non.

D. D. M. Albertus Stasiewski

D. D. M. Caulus Wojciechowski semper

D. D. M. Petrus Arnoldus semper

D. D. M. Andreas Mroczkiewic non

D. D. M. Albertus Cichanowski

D. D. M. Andreas Anczewic non.

D. D. M. Stephanus Cantelinski non

D. D. M. Joannes Balicki non.

D. D. M. Martinus Olshiski

D. D. M. Stanislaus Tuczynski

D. D. M. Jacobus Kaiachowic n.

D. D. M. Gaspar Ciechanowski

D. D. M. Martinus Gaiecki non.

D. D. M. Albertus Lenski non.

4ta Claſſis

R. Coll. Noui

R. D. Franciscus Cnowski semper

R. D. Valentinus Manczkowic semper

R. Coll. Noui

R. D. Andreas Krowicki semper

R. D. Christophorus Sominski non

Extranei

D. D. M. Kenarig Szuszycki semper

D. D. M. Sebastianus Cachowski non

D. D. M. Matheus Dietkowski

D. D. M. Joannes Gondczynski nunquam

D. D. M. Jacobus Stowarski semper

D. D. M. Franciscus Stawek semper

D. D. M. Basilius Olaszowski semper

D. D. M. Joannes Ossezyna semper

D. D. M. Zacharias Chmarowic

D. D. M. Josephus Lubkowski

D. D. M. Simon Siekierski non.

D. D. M. Christophorus Grzybowski

D. D. M. Stanislaus Gilewski non.

D. D. M. Matheus Horkowski non.

Actus Cathedrales absoluendus

I. E. D. Joseph Krusiewski. 11 Maij

2. E. D. M. Ioannes Strassewski 15 Maij

3. E. D. M. Sebastianus Strassewski 25 Maij

4. E. D. M. Benedictus Wlecek 31 Maij

5. E. D. M. Matheus Horkowski 3. Junij

6. E. D. M. Christophorus Rogozinski 15 Junij

7. E. D. M. Joannes Marecki 22 Junij

8. E. D. M. Gaspar Ciechanowski 29 Junij

9. E. D. M. Joannes Ehart 6ta Julij

10. E. D. M. Christophorus Grzybowski 12 Julij

11. E. D. M. Jacobus Kaiachowic 31 Augusti

12. E. D. M. Joannes Gondczynski 13 Septembris

Notandum bene

E. D. C. D. Gregorius Ochabowic disputauit pro Collegio Maiori in Imâ Claſſi. 31 Augusti

Notandum 2do

E. D. Caulus Wojciechowski disputauit pro Collegio Noui 20 Julij

Notandum 3tio

E. D. Remigius Szuszycki disputauit pro Coll. Noui 13 Octobr.

Notandum 4to

Caligine Togæ dum adhuc premitur Deus sub. E. D. Stanislaus Kaczkowic Seniore Ex-D. Augustino Cygnykowic Cisterciensi Presbyterio Kamper alias Oselen abbatiæ istâ datare, qua illi non expletis duobus pro dato gradu succedit.

Not 5to

Reuiguratio Claſſis Cum Claſſe Tertia Coll. Noui ab obtenta disputandi 12 Octobris

Notat 6to

4ta Claſſis aggreditur disputare exercitia

Notand 7mo

Sequentes Continuationes Claſſium quæ ſidelitate Ordinis Magistri Joannes Stanislaus Ex-D. Augustinus Coll. Noui Abbas Pelplinensis Cisterciensis Ordinis Artium Liberalium Professor ordinarius

✝

Anno Domini 1675. Commutatione hiberna.

In Decanatu secundo

M. GREGORII OCHABOWICZ ROBCICEN.

Philosophiæ Doctoris ejusdemq; in Academia Cracoviensi Regii Professoris, et interea Majoris Collegii Præpositi.

EE. DD. Majoris & Minoris Collegii Professores, nec non VV. Extranei Magistri.

infrascriptas LECTIONES, eo qui sequitur ordine, legebant.

In Lectorio.

hora	Aristotelis	Socratis	Maronis	Galeni	Ptolomæi	Platonis
13	Ed. Joannes Zotwinski Dialecticam Gorscii i.d.c. m.h. f. caret neglexit septies	E.D. Antonig Stawek continuabat Physicam M. Alberti. i.d.c. m.et f. Labet. Auditores multos legit Semper. hora 14.	Ed. Błasig Dropczyński libr. de Gener. et Corrupt i.d.c. m.et f.L. Aud. 2. neglexit quinquies. hora 14. legit.	Ed. Steph. Szymankowic Dialecticam Cæsarii i.d.c. m.et f.L. Aud. 4.		Ed. Joannes Mandecki Logicam Mosicanis. i.d.c. m.et f.L. Audivores 5.
14	Ekh. Valent. Mazurkowic libr. Arist. de Cælo et Mundo 2.d.c. m.et f.L. Aud. 13.			Ed. Andr. Sochanski Physicam M. Alberti. i.d.c. m.et f.L. Aud. multos.	R.D. Simon Wactawski libr. Veteris Artis 2.d.c. m.et f. Labet Auditores 4.	Ed. Christoph. Rogozenski Summulas Petri Hispani Neglexit ob defectum Audiend
15	Ed. Christoph. Sowinski libr. Priorum. i.d.c. m.et f. Labet. negl. bis. legit 9. alias Auditores 10. in Lectorio Galeni	Ed. Christoph. Kobylinski De cor. Planetarum. i.d.c. m.et f. Labet Aud. 1.	Akd. Joan. Michalski Metaphysicam Aristotelis i.d.c. m.et f. Labet Aud. 9.	Ed. Matthias Psoiecki Geographiam Ptolomæi i.d.c. m.et f.L. negl. bis Auditores sex in Lectorio Aristotelis	Ed. Nicolay Broscius Arithmeticam de Muris 3.d.c. m.et f. Labet Aud. 3.	Ed. Remigius Sussycki Libr. Aristotelis de Anima i.d.c. m.et f.L. Audi. 8.
16	Ed. Sebast. Jaraticz continuabat Cursum Philosophicum.	Ed. Albertg Gawlikowic continuabat libros 8. Physicorum. i.d.c. m. et f.L. Aud. 2.		Akd. Franc. Przewoski Cursum Philosophicum.	Ed. Joan. Sostmierski cõtinuabat Euclidem. m.L. p. et f. caret neglexit 16.	Ed. Samuel Kowalowski libr. Topicorum 4.d.c. m.et f.L. Aud. 1. neglexit 5. ob defectum Auditorum.
17	Ed. Gaspar Cichanowski Arithmeticam Torsellii i.d.c. m.L. neglexit octies sine caret. ~~Physicam et Sphæram Aud. Labet~~	Ed. Martinus Gaiecki Musicam Practicam Stanislai. i.d.c. m.L. ob infirm. m.L. desist. 8. Januarii ob defectum Aud.	Ed. Paulg Wojewodzki libr. 8. Physicorum i.d.c. m.et f.L. Aud. 6.	Ed. Franc. Kacpowic continuabat Metaphysicam i.d.c. m.et f. Labet Aud. 6.		
18	Ed. Balthasar Jamkowski continuabat libr. Politicor. i.d.c. m.et f.L. Aud. 4	Ed. Basilig Plaskowicki continuabat libr. Ethicorum. 2.d.c. m.et f.L. Aud. 3.	Ed. Joannes Strassynski libros Politicorum. i.d.c. m.et f.L. Aud. 2.	Ed. Matthæg Pietkowski Arithmeticam Brosci i.d.c. m.et f. Labet. Aud. 7. neglexit bis	Ed. Jacobg Stowacki Rhetoricam ad Herennium i.d.c. m.et f.h. Aud. 4.	Ed. Albertg Machanski libros Oeconomicorum Artis i.d.c. m.et f.L. neglexit 4. Aud. 2.
19	Akd. Martinus Winkler Tullianq Orator Ciceronis 2.d.c. m.et f. Labet Aud. 8.	Ed. Joan. Woszczyna Computum Ecclesiasticum i.d.c. m.et f.L. negl. 2. Aud. 3.	Ed. Petrg Praglewic libros Meteorom. 2. d.c. m.et f. Labet Aud. 3.	Ed. Georgius Bystrowski Grammaticam Linacri. i.d.c. m.et f. Labet Aud. 3.	Ed. Andr. Krowicki libr. Medicorum Artis 2.d.c. m.et f. Labet Aud. 18	Ed. Basilig Olszynski libros Elenchorum. i.d.c. m.et f. Labet. Aud. 7.
20	Ed. Sebast. Jaraticz Cursum.	Ed. Joan. Tuczapski Rhetoricam Ecclesiasticam Lud. Granat. i.d.c. m.et f.L. Aud. 3.	Ed. Casimirg Rezler libr. Parvorum Naturalium 3.d.c. m.et f.L. Aud. 3.	Akd. Fr. Przewoski Cursum.	Ed. Zacheias Tessanowic Elta Euclidis i.d.c. m.et f. Labet. negl. ter Aud. 2.	Ed. Joseph. Wisniowski Introductorium Astronomicum i.d.c. m.et f.L. Aud. 7.
21	M. Gregorig Ochabowicz Decanq Artistarum Exercitia super posteriora 4. Physicorum Libros per se legit Semper. Aud. Labuit 26.		Ed. Joan. Zaigkowic Perspectivam Cõm. Joan. Ceat. i.d.c. m.et f.L. Aud. 1.	C.D. Stanislag Stowakowic m.d. Compendium Medicinæ 7. 10 Januarii 676. cepit		

✝

DISPVTATIONES
A. D. 1675. Commutatione hiberna.
Decanatu M. GREGORII OCHABOWICZ Collegæ Majoris
EE. DD. Majoris et Minoris Collegii Professores, nec non VV. DD. Extranei Magistri divisi in Quatuor Classes, sic absolvebant.

I. CLASSIS.
Ex Majori Collegio

E et A R D. Joannes Michalski Consiliarius Facult. semp.
E D. Nicolaus Broscius neglexit semel ob infirmitatem.

Ex Minori Collegio

E. D. Sebastianus Taralicz. Semper
E D. Raczkowic Franciscus. Semper.

Extranei.

V. D. Casimirus Rezler neglexit semel.
V. D. Balthasar Jumlinski. Semper.
V D. Casimirus Dziulinski. nunquam.
V D. Albertus Gawlikowic neglexit bis
V D. Sebastianus Mussewic. nunquam.
V D. Daniel Gomolczynski. nunquam. sed præsidebat
V D. Matthias Brocki. nunquam ob infirm. oculorum
V D. Joannes Zolwinski. nunquam. sed præsidebat.
V D. Joannes Eckart. neglexit bis.
V D. Joannes Mandecki neglexit bis.
V D. Benedictus Wilczek. nunquam.

II. CLASSIS.
Ex Majori Collegio Vocandi.

Ex Minori Collegio

E D. Jacobus Suski, neglexit semel
E D. Samuël Kowalowski. Semper
E D. Simon Waclawski. Consiliarius Facult. semp.

Extranei.

V D. Blasius Dropczynski. Semper
V D. Stanislaus Piątkowicz. nunquam
V D. Albertus Machanski. Semper
V D. Andreas Sochanski, nunquam. sed præsidebat
V D. Stephanus Szymankowic. nunquam. sed præsidebat.
V D. Georgius Byszrowski neglexit semel. sed præsidebat
V D. Venceslaus Straszynski. Semper et præsidebat.
V D. Christophorus Krzykawski. Semper et præsidebat.
V D. Christophorus Rogozenski neglexit nihil Vicibus
V D. Dominicus Madberni nunquam

III. CLASSIS
Ex Majori Collegio

E D. Gregorius Ochabowicz Decanus Facult. semper.
E. et A R D. Martinus Winkler. n. semel ob rauedinem.

Ex Minori Collegio

E D. Joannes Gostumiowski semel tantum disputavit
E D. Basilius Olszynski. Semper.
E D. Paulus Wojewodzki. Semper.

Extranei

V. D. Petrus Praczkowic semper
V D. Andreas Mosskiewic nunquam.
V D. Albertus Ciechanowski. nunquam
V D. Andreas Amadei. nunquam
V D Martinus Oslinski nunquam. Jà discessit Posnaniam.
V D. Joannes Tuchorski semel tantum fuit disputare Decano. sed præsidebat
V D Jacobus Zaiączkowic neglexit semel.
V D. Gaspar Ciekanowski Semper
V D Stanislaus Spinek nunquam. sed præsidebat
V D. Martinus Gaigcki neglexit semel.

IV. CLASSIS
Ex Majori Collegio

E et A R D. Franciscus Przewoski Semper
E et A R D. Valentinus Mazurkowic. Semper.

Ex Minori Collegio.

E D. Andreas Krowicki Semper.
E D. Remigius Jasszycki Semper

Extranei

V D. Matthæus Piątkowski. Semper
V D. Joannes Gomolczynski nunquam.
V D. Antonius Stawek n. ter. sed præsidebat
V D. Basilius Ptaszeberski. Semper, et præsidebat
V D. Jacobus Stwacki n. semel.
V D Joannes Woszczyna n. knal sed præsidebat
V D. Zacharias Tesznarowic Semper. et præsidebat.
V D. Josephus Wiszkowski Semper et præsidebat
V D. Simon Sierzycki nunquam
V D. Christophorus Grzybowski nunquam
V D. Martinus Stwikowski n. ter. sed præsidebat.

NB 1mo. Secunda Classis finivit Disputationes.

NB 2do. Sequenti Commutatione primus Præsidebit E D Stanislaus Spinek

NB 3tio Usus Togæ ex Unanimi consensu concessus est istis Sex

1. C. D. Stanislao Wosinski Med. Doctori et Profess. Consuli Crac. sine Mlo onere
2. E. et A R D. Jacobo Zelazowski Canonico Boboviensi, Pœnitentiario Archipresbyteratus Sedis B. V. M. in Sacello Crac. cum obligatè duorum Actuum Præsidentiæ.
3. E D. Casimiro Rezler Med. Doctori Patavino, Str cum obligatione duorum Actuum Præsidentiæ
4. E D. Balthasari Jumlinski Seniori Cortuberrii Stanyngelani, Smit cum obligatione duorum Actuum Præsidentiæ.
5. Gradi. Duo Petro Rembertz Poëseos in Classibus Professori, Tho cum obligatione quinq. Actuum Præsidentiæ.
6. E D. Matthiæ Psoiecki Nominato et Vocato ad Minus Collegium cum obligatione quatuor Actuum Præsidentiæ.

NB 4to. Pro sequenti æstiva Commutatione Anni 1676. die 18. Aprilis. in Decanum Facultatis Philosophicæ electus Gradi. mus D. Andreas Krowicki, Syndicus Universitatis: in Consiliarios autem ejusdem Facultatis Artistici E. et R. D. Gregorius Ochabonic, Regius Phiæ Professor, Rector Collegii S. Annæ Crac. Canonicus, Collegii Majoris Propositus præteritus Decanus: et Gradi. mus D. Stanislaus Biezanowski Collegia Minor. Ordinarius Poëticæ Professor.

NB 5to Qui adhuc ex Antiquis ratione Togæ Præsidere debent notatum est in præcedenti Decanatu ejusdem M. Gregorii Ochabowicz, Anno Domini 1674. Commutatione æstiva

Anno Jubilei Magni 1676to Commutatione Æstiuâ in Decanatu M. Andreæ Francisci Krauwicki Dzialoszycensis, Collegæ Minoris, EE. DD. Professores Maioris, et Minoris Collegij, necnon extranei Magistri, infra scriptas Lectiones eo qui seq ordine legebant

Hora	Lectoria, Aristotelis	Socratis	Maronis	Galeni	Ptolomæi	Platonis
9	V. Cl. Mauritius Gothofredus Patricius Petricouiensis Log. et Met. Libros ex. c. m. f. habet. N. I.	V. Cl. Joannes Guilielmus Scharffius Logicam Mosellanum ex. c. et c. M. P. habet N. IIIIIIIII	V. R. Cl. Andreas Sochaczewski continuabat Physicam M. Alberti 3. ex. c. m. f. habet N. II	V. Cl. Joannes Georgius Abrahamus Dialecticam Jacobi Gordonii ex. c. m. f. habet. N. 2.	V. Cl. Zacharias Orphanovicius continuabat Libros Elementorum Euclidis ex. c. m. f. habet N. II	V. Joannes Wolfgangus Caletius Januensis Logicæ ex. c. m. f. habet N. 3.
10	Exactiss. et Excellentiss. Cl. Dn. Petrus Gembicki Libros Topicorum ex. c. m. f. habet	Excellt. Cl. Petrus Gembicki Libros Elenchorum ex. c. m. f. habet N. II Auditores 2	Excellt. Cl. Sebastianus Clavellius Libros Physicorum Aristotelis ex. c. M. P. habet	V. Cl. Franciscus Casimirus Mayer Stephani M. Alberti continuabat ex. c. medium per alios quia discessit ex. c. per se.	Excellt. Cl. Stephanus Gembicki Libros Meteorologicorum ex. c. m. f. habet ab initio duos Auditores ei Pater Quem habuit	Excellt. Cl. Samuel Lewalski Libros Posteriorum Analyticorum ex. c. m. f. habet
11	Excellt. et Exc. Dn. Wladislaus Libros de Cœlo et Mundo ex. c. m. f. habet	V. Cl. Christophorus Petri Lavrentii Stephanum de Anima ex. c. m. f. habet Auditores duos.	Clarissimus et Excellentissimus Dn. Joannes Michaelis continuabat Libros Politicorum ex. c. m. f. habet	Excellt. Cl. Gregorius Schaborowski Libros Ecclesiasticos ex. c. m. f. habet Et multos Auditores	Excellt. Cl. Nicolaus Copernicus Astronomiæ cum Theoricis ex. c. nec unquam die pene per felicem mortem	Excellt. Cl. Jacobus Pastorius Libros de Anima ex. c. m. f. habet. N. IIII
12	Excellt. Cl. Paulus Woiewodzki Custos Rhetor		Excellt. Cl. Albertus Keller Libros de Generatione et Corruptione ex. c. sine medio et Fine Auditores duos	Excellt. Cl. Franciscus Pastorovicius Astrologiæ principium medium et finem habet	V. Cl. Petrus Gembicki Octo Libros Geometricorum ex. c. m. f. habet N. II	
1						
2						
3						
4						
5	V. Cl. Stephanus Szymanowicius Grammaticam Linnæi habuit privatim sine medio et Fine			Excellt. Cl. Henricus Sussijus Libros Ethicorum ex. c. m. f. habet		
6						
7	Excellt. Cl. Matthias Woiecz continuabat Libros Politicorum ex. c. m. f. habet	V. Cl. Gothofredus Glaserus Rhetoricam Hermogenis ex. c. m. f. habet N. III Auditores quatuor	V. Cl. Matthias Pigtorius Rhetoricam Hermogenis ex. c. m. f. habet	V. Cl. Stephanus Nicolai Pinocensis Opticam Euclidis ex. c. m. f. habet	Excellt. Cl. Valerius Procopius Libros Conicorum ex. c. m. f. habet N. IIII	
8	Clarissimus et Excellentissimus Dn. Joannes Nicolaus Sadelius Ethicen Aristotelis ex. c. m. f. habet	Excellt. Cl. Andreas Christophorus Libros Politicorum ex. c. m. f. habet	Excellt. Cl. Casimirus Stroinovius Libros Politicorum continuabat ex. c. m. f. habet	Excellt. Cl. Paulus Woiewodzki Libros Physicorum Aristotelis ex. c. m. f. habet	Excellt. Cl. Joannes Gothofredus Stubnicensis Theoriam Planetarum ex. c. m. f. habet N. IIIIIIIIII	
9	Excellt. Cl. Franciscus Rhetoricæ Custos Rhetor	V. Cl. Martinus Stanislaus Woiewodzki Simonis Pauli Rhetoricam ex. c. m. f. habet N. IIIII		Excellt. Cl. Paulus Woiewodzki Custos Rhetor cum Theobaldo Custode Rhetoricæ simul Rhetoricam	V. Cl. Casper Cichocinius Logicam communem ex. c. m. f. habet N. IIIII	V. Cl. Albertus Pechanovius Log. ex. c. m. f. habet etiam ad examinandos discipulos
10	M. Nicolaus Woiewodzki Decanus Lectionum Generalium		Clarissimus et Excellentissimus Dn. Joannes Michael Archiepiscopus Gnesnensis			

Semper legit

Semper legit

IN NOMINE DOMINI AMEN.

Disputationes Vero Ordinarias diebus Sabbati uis iidem EE. DD. Majoris & Minoris Collegij Profeßo-res Vna cum Venerabilibus extraneis Magistris eo quo sequuntur Ordine per suas Claßes absoluerunt &c.

Eodem Anno Seruij DEI JOANNIS CANTIJ die 21 Martij Beatificatio ad effectum deducta, Pontificatu SS. CLEMENTIS XI. PAPÆ. & Coronatio Sereniſſimi JOANNIS III. Poloniarum REGIS. et Sex Viri ornati ſuper Toga

Ima Claſſis
Ex Majori Collegio
Et R. Gregorius Chabowicz
V. D. Franciſcus Kacsorowicz.
Ex Minori Collegio
V. D. Remigius Sulkiewski
V. D. Matthias Woiewski
Extranei
V. D. Auguſtinus Szyszkiewicz Romita
V. D. Balthasar Sumlinski
V. D. Alexander Lembertus
V. D. Joannes Eckart. n.
V. D. Joannes Mandelicki

Secunda Claſſis
Ex Minori Collegio
V. D. Jacobus Sulkiewski
V. D. Samuel Wygalowski
Et Ex Simon Wactarowski
V. D. Joannes Gostumiowski
Extranei
V. D. Balaſius Woyczechowski
V. D. Joannes Gomolczynski n.
V. D. Stephanus Szymanowicz n.
V. D. Georgius Chrzanowski n.
V. D. Chriſtophorus Rolikowski

Tertia Claſſis
Ex Majori Collegio
Et. Ex V. D. Valentinus Mahurkowicz
Ex Minori Collegio.
V. D. Gratianus Wygowski
V. D. Sebaſtianus Sokolnicki
Extranei
V. D. Matthæus Lechowski n.

V. D. Petrus Cruſzewic
V. D. Joannes Cruſzewski
V. D. Joannes Wisgarkowski

Quarta Claſſis
Ex Majori Collegio
V. D. Paulus Wygowski
Ex Minori Collegio
V. D. Salomon Straszyński
Extranei
V. D. Antonius Sidowski n.
V. D. Caſimirus Claſſowski
V. D. Zacharias Teſmanowic n.
V. D. Joſephus Wiſniowski

Nro Imo
Prima Claſſis incipiet.

Nro 2do
Sequenti commutatione V. D. Balthasar Sumlinski Senior contulit Stanz unde Nro 3tio profecturus.

Nro 3tio
Loco Majori Collegio disputauit E. D. Franciſcus Kacsorowicz, et E. D. Caſimirus Woiewodzki

Nro 4to
Eadem commutatione pro Collegio Minori disputauit E. D. Matthias Woiewski. E. D. Joannes Cruſzewski et E. D. Salomon Straszyński

Nro 5to
Ratione Claſſ. V. D. Szyszkiewicz ex Romita semel V. D. Sumlinski &c. et Satisfecerunt obligationi.

V. D. Alexander Lembertus Senex.
V. D. Matthias Woiewski Senex.

Nro 6to
Quo Claſſ. ex Ordine conſeſſuum ceſſuri eſſet iſtos Sex. Imo V. D. Alberto Stefanowski Sumlinski Seniori Secundo V. D. Matthæo Lechowski Seniori Tertio V. D. Joanni Cruſzewski Quarto V. D. Petro Cruſzewic. Sto V. D. Zacharia Stefanowski 6to V. D. Salomone Straszyński

Nro 7mo
Idem cum ſua Obligatione Suus Sibi per se Sive per alium Soret Actus priuatim abſoluet, Secundus et conſequenter omnes per se numero Ordine Tertius Quatuor, 4tus 4tuor, 5tus 5tuor, 6tus 6tuor.

Nro 8uo
Eodem Sequenti commutatione in Decanum Facultatis Theologicæ electus eſt E. D. Franciſcus Kacsorowicz, ei ſuffragantibus eiusdem Facultatis. et V. D. Valentinus Mahurkowicz Sacræ Theologiæ Doctor et Joannes Gostumiowski Collegæ Minor. Ordinarij Actus Scholaſticos Disputationes Theologicas

Nro 9no
Suus Facultatis Decanus per se semper disputauit

ANNO DOMINI 1676 ET 1677.

Commutatione hibernâ.

In Decanatu M: FRANCISCI KACZOROWICZ

Collegæ Maioris Regÿ Profeſsoris ac interea eiusdem Domus Præpoſiti.

Excell. D. Maioris & Minoris Collegÿ Doctores ac Profeſsores Tnâ cum DD. Magiſtris Extraneis has infraſcriptas Lectiones prælegebant.

	MARONIS	GALENI	PTOLOMÆI	PLATONIS	ARISTOTELIS	SOCRATIS
25		V. D. M. Stephanus Szymankiewicz Dialecticam Iacobi Lorsÿ 2 d. c. m. h. finem habet	V. D. M. Joannes Eccart Dialecticæ Petrÿ 3. die c. m. h. finem habet.	E. D. M. Basilius Olizynski continuabat Metaphicã Artis 2 d c m f. h.	V. D. M. Franciscus Pokwski Phaen M. Alberti continuabat. 2 d c. m. f. habet.	
26	E. D. Joannes Bykowski libros Metaphyſicorum 1. c. m. et f. h.	V. D. M. Basilius Ciaſcewski Phaen M. Alberti 1. d. c. m. f. h.	E. D. M. Blasius Dobrzynski libros Veteris Artis 2 d. c. m. f. h.	P. D. M. Samuel Kowalewski libros Laurentii Rabrahii Finem principio medii finem habet Ita vero legit.	V. D. M. Petrus Lembert libros Meteororum 2 d c. m. f. h.	V. D. M. Antonius Stawek libros Topicorum Artis 2 d. c. m. h. finem non habet reg: IIII
27	V. D. Zacharias Terpiatowicz Theories Planetarum 1. c. m. f. h.	E. D. M. Sebastianus Tarnawicz libros de Cœlo et Mundo Artis 1. d. c. m. f. h.		E. D. M. Jacobus Lubski libros de Zenet. et Compt: 2 d c. vnâ legit Medium et finem non habet.	E. et A. R. D. M. Gregorius Pohobowicz libros de Anima Artis 2 d c. m f h.	V. D. M. Christophorus Kobylkowski De Ortu Globorum 2 d c. m. h. f h. reg: I.
28	V. D. M. Petrus Bonarkiewicz continuabat 8. Lib. Phy. 1. c. Artis. 1. c. m. f. h.	Cursus Excell. D. Brzyzkow:	V. D. M. Balthasar Tumlinski libros Priorum Artis. 2 d c. m. f. h.	Ex. et Am. R. D. Simon Wactowski Libros Locorum 2 d c. m. f. h.	Cursus Excell. D. Woiewodzki	E. D. M. Christophorus Sowinski VIII. 2 d. c. m. f. h.
29						
30		V. D. M. Matthæus Brzykowski libros Oeconomicorum 2. d. c. m. f. h.		E. D. M. Remigius Suszycki continuabat Libros Ethicorum Artis 2. d c. m f. h.		
31		V. D. M. Josephus Wiszniowski Perspectivam Communem 2. d. c. m. finem habet.	E. D. M. Joannes Lostemiowski Arithmeticam Joannis de Muris 1. d. c. medium et f. h. habet quia Mors 31. Jeanv.	E. D. M. Andreas Krowicki libros Elenchorum 2. d. c. m f. h.	E. et A. R. D. M. Valentinus Mazurkiewicz Ovator Tyticianus libros Rc: de Inventione 1. d c. Lib. Purgatorii. m. f. h.	V. D. M. Georgius Bykowski Rhetoricam ad Caium Herenn. 2. d. c. m. f. h.
1	E. D. M. Casimirus Skrzynski libros Ethicorum Artis. 2 d. c. m. f. h.	Cursus Excell. D. Brzyzkowpro E. D. Pekwoski.	V. D. M. Joannes Turczynski Rhetoricam Simonis Gintey 2 d c. m. f. h.	V. D. M. Joannes Mandecki Scholam Joannis de Deo Bosco 2 d c. m f. h.	Cursus Excell. D. Woiewodzki	V. D. M. Andreas Czyrzyckiewicz libros Rhetoricorum continuabat. 2. d. c. m. f. h.
2		E. D. M. Matthias Proiecki libros Polit: continuabat. 2. d. c. m f. h. reg: I			E. D. Ab. Franciscus Kaczorowicz Phcæ Facultatis Decanus Exercitia super Petitiones libros Phcos ipso die Decanatus Aud: c. m. f. h.	
	Ad	M.	D.	G	B. V. M.	H.

ORDO DISPVTANTIVM

Commutatione hibernâ.

Anno Domini 1676, et 1677 in Lectorio superiori Decanatu M. Francisci Kazorowicz Collegæ Nationis Regij Professoris.

I. CLASSIS.

Ex Maiori Collegio.

E. et A. R. D. Gregorius Ochabowicz semper.
E. D. Franciscus Kazorowicz Phicæ Facultatis Decan.

Ex Minori Collegio.

E. D. Remigius Rutzycki neglexit bis.
E. D. Matthias Posiecki. semper.

Extranei.

D. D. Augustinus Czyżyckiewicz semper
D. D. Balthasar Tumbinski semper.
D. D. Petrus Lembert neglexit semel.
D. D. Franciscus Tokarski regi bis.
D. D. Antonius Stawek nunquam
D. D. Sebastianus Muszewicz nunquam
D. D. Daniel Gomoleryński nunquam
D. D. Ekkart semel tantùm disputavit.

II. CLASSIS.

Ex Collegio Maiori Vocandi.
Ex Collegio Minori.

E. D. Jacobus Puski neglexit bis
E. D. Samuel Kowalewski semper
E. et A. R. D. Simon Wacławski semper
E. D. Joannes Łodomiowski regi bis et mortuus 31. Dec.

Extranei.

E. D. Blasius Dropczyński regi 1.
E. D. Albertus Machański regi ter.
D. D. Basilius Błaszewski semper disput:
D. D. Stephanus Szymankiewicz regi semel.
D. D. Georgius Bystrowski neglexit semel.
Reliqui duo D. D. Joannes Gomoleryński. Andreas Sochanski et Christophorus Rogozenski nunquam disputav.

III CLASSIS.

Ex Maiori Collegio.

E. et A. R. D. Valentinus Mazurkowicz semper.

Ex Minori Collegio

E. D. Basilius Błeszyński semper.
E. D. Sebastianus Tarnawicz semper.
E. D. Andreas Krowicki non disp: semel.

Extranei.

D. D. Matthæus Liżkowski
D. D. Petrus Draczkowicz
D. D. Gaspar Piekarowski Grac: regi ter.
D. D. Martinus Nowkowski regi semel.

Reliqui duo D. D. in eadem classe positi Et Andreas Morskiewicz, Albertus Piekarowski Andreas Amadeus Jacobus Łowacki nunquam disputarunt.

IV. CLASSIS

Ex Maiori Collegio

E. D. Christophorus Sowinski Curiam fecit a disp.
E. D. Paulus Worowodski semper.

Ex Minori Collegio

E. D. Joannes Bryszkowski
E. D. Carminus Skaszynski n. l. quia Curiam fecit

Extranei

D. D. Joannes Woszczyna. Mortuus.
D. D. Zacharias Pekrawicz regi semel.
D. D. Josephus Wrsniowski regi bis
D. D. Christophorus Krzykawski regi semel
D. D. Joannes Turczyński semper
D. D. Joannes Mardecki neglexit semel.

Quarta Classis finivit Disputationes. 27 Maij.

Pro reliquo Commutatione Actus primum, iam vero ratione togæ obtentæ Actum Actum Privilegiatum accepit D. D. M. Raphael Arvenski Confederatj Regni Senior, et sic ad pro Togæ sortitus est.

Præsidebant ratione Togæ

E. D. Balthasar Tumbinski 1. in actu suo.
E. D. Raphael Arvenski ter in actu 2. 10. 19.
E. D. Matthæus Liżkowski bis in actu 3. 14.
E. D. Petrus Draczkowicz quater in actu 4. 8. 13. 18.
E. D. Joannes Bryszkowski ter in actu 5. 11. 16.
E. D. Casminus Skaszynski bis. in actu 6 et 12
E. D. Petrus Lembert bis in actu 7. et 15.
E. D. Albertus Staszewski semel in actu 9.

D. D. Daniel Gomoleryński et Matthæus Łowacki in actu 17. et 20.

Officium Phicæ Facultatis constituit

Pro reliquo Commutatione Actus in Decanum Phicæ Facultatis electus et Excell. et A. R. D. M. Simon Wacławski Collega Nov: Jam vero in Consiliarios creatæ Facultatis M. Franciscus Kazorowicz Coll: Nov: Regius Professor Senens & Annæ; et Excell. D. M. Basilius Błeszyński Coll: Nov: Ordinarius Lingua Graeca Professor.

In Nomine Domini Amen.

Anno à Deo Incarnato, ex Virgine, ac simul Matre Maria nato, JESV Christo, – 1677. Commutatione Aestiua Rectoratu Mgci D. Alberti Lancucki Mgri Doctoris ac Professoris Canonici Eccl. Cathedr. Crac. An. 1669 electi, sed ga fata iniqua Nondum installati. In Decanatu vero II. M. Simonis à Zychlin Wacławski Phus Doct. Collegii Minoris, eiusq; Domus simul Conspicui.

Clarissimi et Excellentes Domini Professores Ordinis Collegij, atq; VV. DD. Magistri Extranei, has, quas sequuntur Lectiones, praelegebant.

Hora	Aristotelis	Socratis	Maronis	Galeni	Ptolomæi	Platonis
9.	M. Daniel Gołuchowski Lib. Artis Bap. 2. d. c. M. f. habet.	. . .	M. Stephan Cur Slonski Dantiscan. Lib. artis Comm. 2. d. c. M. f. habet.	. . .	M. Raphael Antonius Thaer Lib. Sphaeræ Textus Authority. 2. d. c. M. f.	M. Matthæus Liszczyński Lib. 8. Phys. Artis.
10.	M. Stanisl. Kazimirowicz C. Vor. Lib. Aristotel. 2. d. c. M. et finis habet.	M. Martin Adalbertus Conterminabat. Albertinus Phys. 2. d. c. M. f. habet.	M. Andreas Kromerski Lib. Aristotel. Physicorum Artis. 2. d. c. M. finis habet.	M. Albertus Cochanowski Phus M. Albertini in Theoricis. 2. d. c. M. f. habet.	M. Adamus Brzozowski Lib. de Sphæra Artis. 2. d. c. M. f. li. n. III.	M. Samuel Koniecpolski Lib. de Generatione et Corruptione Artis. 2. d. c. M. f. habet.
11.	M. Gregorius Cohabowski C. Vor. Lib. Veteris Aristot. 2. d. c. M. et finis habet.	M. Matthias Ziarkowski Conterminabat. Lib. Artis Aristotelis 2. d. c. M. f. habet.	M. Stanislaus Cuyavus Lokomo Lib. Meteorum Novus Artis. 1. d. c. M. finis habet.	M. Sebastianus Salmonides Lib. Meteorum Artis. 1. d. c. M. f. habet.	M. Petrus Acerbonius Lib. de Coelo et Mundo Artis. 2. d. c. M. f. habet. n. II.	M. Joan. Abrahamides Lib. Meteorum Artis conterminat. 2. d. c. M. f. habet.
12.	Cursum Vladislauiensem M. Gaudy Woiewodzki continuat.	M. Christophorus Rzeszowski Crisostomus Zaborowski 2. d. c. M. f. habet	. . .	Cursum Vladislauiensem M. Christophorus Sowinski inchoauit.	M. Georgius Bojanowski Libros Artis. 2. d. c. M. f. habet.	. . .
13. 14. 15. 16.	. . .	. . .	. . .	. . .	M. Stephanus Szydłowski Lubrancensis Lib. Caelestium 2. d. c. M.	. . .
17.	M. Zacharias Orzechowski Conterminabat Aristoteli.	M. Joannes Nassedecki Conterminabat. 1. d. c. M. finis habet.	M. Sebastianus Nyssenus Albertinus ad Theoriqua. 1. d. c. M. f. habet.	M. Vincentius Stratynski Lib. Ethicorum Artis conterminatus 1. d. c. M. f. habet.	M. Joannes Sudomirius Artis Liberalium Professor Gymnasij 1. d. c. M. f. habet.	M. Stanislaus Stratynski Lib. Ethicorum Artis 1. d. c. M. f. habet.
18.	M. Valentinus Zarkowicz C. Vor. Lib. de Generatione 1. d. c. M. f. habet.	. . .	. . .	M. Petrus Arsenius Lib. Politicorum Artis 1. d. c. M. f.	M. Albertus Gruchowius Lib. Theoricum Artis 1. d. c. M. f.	M. Stanislaus Sarnicki Lib. Oeconomicorum Artis ad Theol. Fac. 1. d. c. M. f.
19.	Cursus Vladislauiensis M. Gaudy Woiewodzki	. . .	. . .	Cursus M. Christoph. Sowinski	. . .	. . .
20.	D – e –	– ca –	– na –	– li –	– s.	

Clarissimi DD. Regij Professores; nec ex Medicis Vacabat: Mi ab Exercitijs, hi aut à Lectionis habitu.

Ordo Disputationum, tam Collegij Maioris atq Minoris J. et Exc. DD. Professorum: quàm etiam VV. DD. Magrorum Extraneorum, initia suae Classes, singulis diebus Sabbatinis, cursu perpetuo, hic, vt sequitur, celebrabatur.

Classis I.

Ex Collegio Maiori J. et Exc. Greg: Schabowicz
Ex Coll. Novo Exc. D. Stanisl. Kaczorowicz
Ignatius Kochanski
Mathias Lwowicki A. 1.

Extranei

V. D. M. Augustin Rzepczykowicz —
Raphael Casimir Krzepicki —
Petrus Adalbert — — — I
Franciscus Bokarski — — — III
Antonius Stanek — — — I.
Stephan Augustinus — — — I.
Gabriel Gomulczynski — — — I
Joannes Eckart — — — III.

Classis II.

Ex Coll: Jon: J. et Exc. D. Vorcanti
Ex Coll. Novi — J. et Ex. D. Jacobus Lubieniecki — II
Samuel Komarowski

Extranei

V. D. Blasius Skrzypczynski — — — I.
Albertus Niechcicki — — —
Joannes Gogulczynski — — — II
Daniel Slaskowski nec Exercet.
Andreas Socharski nec disputabat.
Stephan Szymankowicz. nec l. n. d.
Henricus Bystrowski — — —

Classis III.

Ex Coll: Jon Exc. et Mag. D. Valentin Mazurkiewicz
Ex Coll: Novi Exc. D. Basilius Skrzynski
Sebastianus Cornelius
Andreas Krowicki

Extranei

V. D. Matthaeus Bratkowski nec l. nec d. nec Valla
Petrus Krzyżanowski (Emilyn. cum Heroica)
Martinus Slonikowski

Classis IV.

Ex Coll: Jon Exc. Christoph. Sarnicki
Ex Coll. Novi Exc. D. Joannes Brzyskowski
Casimirus Strzyżewski

Extranei

V. D. Zacharias Skarszewski Prussus disp.
Josephus Wisniowski — — II.
Christophorus Krzyżanowski
Joannes Chrzanowski
Joannes Chmielecki

Disputatio aggressa 3a Classis

Ordo Ordinarius hac Consultatione

Mai. 7. Exc. D. Szarecki — mane Bona.
15. Exc. D. Slonikowski
22. Exc. D. Strasnicki — mane Bona
29. Idem — — idiotismo

Jun. 1. Exc. D. Herburt — mane Bona, Bona
12. Exc. D. Sarnicki Exc. D. Slonikowski mane
19. Exc. D. Zaluskowski sinister
26. Exc. D. Kochanski — mane Bona.

Jul. 3. Exc. D. Krzyżanowski — Bona.
10. pro Exc. D. Kaczorowski mane Bona, Bona
Aug. 27. Exc. D. Bratkowski Bona.
Sept. 4. Exc. D. Kaczorowski mane Bona, Bona
11. Exc. D. Zakrzewski mane Bona — Slonikowski

Acta Extraordinaria nisi Negotium hac Consultabunt.

Consiliarij Circa provisum
Ex Coll: Novi D. D. Rex de regni
Novi Exc. D. Stanislaus.

Quando Vir peracta Promotione
Exp. D. D. Baccalaureorum per mores
ipsos Decanus, Festis ad Vesperas
pulsata Tuba, Bidellus ante
Consulentes pari D. D. Lancicki Regens
ita et Deo
Consulentes Hiberna, Decanus; Actus
Deo Optimo et Maro
Laus, Honor et Gloria, Amen.



Anno Dni 1678 Commutatione Astrea De cursu Tod. M. Basili Oszyński. Coll. Mi
Cursus Cursorum Diurnus Sup Orsae Lectu Celsti SS Dni Cracci Suspectu Domy Kour Mei ors
Minor Collegy Professores Lec non Exhaustu Magistri hac Lectione quae seq Lunam legebant

Hora	Aulis	Socratis	Maronis	Galeni	Ptolomæi	Platonis
8	E.D Joannes Kaczorowski Biakol Cspa Y non legit		E.D. Franciscus Mysniawski Logicam Mosicę Item Sedrowity	E.D. Joannes Tuczepski Mathematicam Jacobi Gorsky legit ad vacationes		
9	E.D. Venceslaus Skrzyszynski Libros veteres Aulis legit ad vacat.		E.D Andreas Krowicki Lib de Cœlo et mundo legit h. 6 vsq	E.D. Albertus Tomiuski Magni Albertum Chiromantiam legit bis ad vacationes	E.D Alexander Ochanowski Magni Alberti cosmographiam et sphæram non legit	E.D Blasius Oppeln Libros Platonicos legit bis ad vacationes postea
10	E.D. Gregorius Chabowski Libros Ethicorum de Quatuor virtutibus Cardinalibus Comparatione sed non legit	E.D. Gasparius Walacewski Sphæram de Jacobi Cardo accepit, sed illam non legit	E.D. Andreas Czyrycekowic Libros Metaphysicorum Aristotelis nempe 6	E.D. Sebastianus Tuniczius Lib. de Arithmetica bis ad vacationes Postea Geometriam legit	E.D. Melchior Cichi Lib. Euclidis Elementorum bis ad vacationes	E.D. Samuel Kwalewski Lib. Posteriorum Aristotelis legit ad vacationes
11	Cursus non quia pestis grassabatur			Cursus non quia pestis grassabatur	E.D. Zacharias Josephowic Geodeticam Euclidis Lib. Opticorum Aristotelis legit bis	E.D. Albertus Machnicz Lib. Priorum Aristotelis legit bis ad vacationes
12	E.D. Simon Jacobowic Lib. Elenchorum accepit, sed non legit		E.D. Albertus Wolski Seniores S. O. Scholæ Rhetor ad Cathedram accepit, sed illam non legit	E.D. Raphael Antonii Lib. Ethicorum Aristotelis ordinarie legit bis ad vacationes postea Successit pe	E.D. Andreas Krzyzkowic Amicum Aristotelicam Burskyi legit h. 5	E.D. Michael Boclenski Cosmographiam Thomæ Lineum legit bis ad vacationes
1	Legit ad Mathematicam Valentini Thomæ Jesuitæ Professor legit bis ad vacationes	E.D. Casimirus Bielecki Computum Ecclesiæ legit regulariter.	E.D. Georgius Bystrzonski Lib. Oeconomicorum Aristotelis legit bis ad vacationes postea Rector postea Successit	E.D. Basilius Oszyński Lib. Posticorum Aristotelis incepit regulariter	E.D. Jacobus Gliszczynski Solennem Declamationem accepit sed non quæ legit	E.D. Petrus Rembiecki Lib. Ethicorum Aristotelis Ordinarie legit bis ad vacationes
2	Cursus non		E.D. Bartholomæus Krzanowski Rhetoricam Ciceronis Ordinarie inchoavit, sed postea non legit	Cursus non		
3	Ex. ad Mathematicam Magnus Basilius Oszyński Declamationem legit Ordinarie bis ad vacationes					



Anno Dñi 1768 Commutatione Festiua Decanatu M. Basilij Olszynski Coll. M.
Exc. hui. Gdc. Professore Exacta Collegia SS. Pia Cui Cauti Professa exdem Collegij
DD Maiorum ac Minorum Collegij Professi; nemen Exhauti Magnifici Dñi nigri Claustri
Labant

DISPVTATIONES

Ima Classis Disputauit

Ex Collegio Maiori

Clar. et Adm. Rndus D. Gregorius Ochabowic
Cath. R. D. Paulus Wiewiorowski non disp. quia pendent Exacuia plena.

Ex Coll. Minori

Excell. D. Remigius Swiecicki — nunquam
Exall. D. Mathias Posiecki — nunquam

Extranei

D. Augustinus Czyrzkowic resp. 2
D. Michael Antecki
D. Petrus Rembiski
D. Franciscus Golawski non disp.
D. Antonius Stanek nunquam
D. Sebastianus Mysrenic nunquam
D. Daniel Gondorzynski nunquam
D. Joannes Ekart nunquam
D. Joannes Zaccowic nunquam
D. Theodor Lisowski nunquam
D. Albertus Skrzynski nunquam
D. Sebastianus Lowenowski nunquam
D. Joannes Norkowic nunquam
D. Albertus Ochowski nunquam
D. Lucas Zelenski nunquam
D. Stanislaus Kwiatowski nunquam

2da Classis

Ex Collegio Maiori

C. Adm. R. D. Valerius Mazurkowic Semper

Ex Collegio Minori

C. et E. D. Samuel Gawalewski nunquam
Excell. Dñus D. Basilius Olszynski Semper

Extranei

D. Clarus Dzierzynski Semper
D. Albertus Machlinski Semper
D. Joannes Gondorzynski nunquam
D. Basilius Olszowski
D. Stephanus Szymankowic nunquam
D. Georgius Rybinski Semper
D. Ludovicus Krzyzanowic nunquam

ACTIONES

E. D. Albertus Topinski Senex disputauit
D. Benedictus Kanalewski nunquam
D. Jacobus Gliński nunquam
D. Casimirus Bielecki nunquam
D. Albertus Bukowski nunquam

3tia Classis

Ex Collegio Maiori

Cath. D. Franciscus Kaczkowic Semper
Ex Cath. Noi E. D. Sebastianus Jaroli discessit in Causa valetudinis de Julio

Extranei

D. Andreas Kowicki nunquam
D. Mathias Piatkowski discessit D. Jaroli
D. Joannes Cyrcleuic nunquam
D. Martinus Skurkowski nunquam
D. Carolus Friedrichowic nunquam
D. Mathias Balzer nunquam
D. Stanislaus Jaczynski nunquam
D. Paulus Zwolecki nunquam
D. Michael Rochowski neglexit!
D. Albertus Wolski Legit.!

4tia Classis Ex Collegio Maiori

Cath. E. D. Lucas Biskowski non disput.
Cath. Adm. R. D. Christophorus Sowinski Semper

Ex Collegio Minori

Ex. D. Joannes Bryskowski nunquam
Ex. D. Casimirus Skrzynski Semper

Extranei

D. Zacharias Zelenowic
D. Joseph Orzechowski neglexit = nunquam
D. Krzyzanowski
D. Joannes Tuczynski
D. Joannes Madecki nunquam
D. Joannes Milczewski nunquam
D. Joannes Lesnicwic nunquam
D. Paulus Zakrzewic nunquam
D. Bartholomeus Kamenowic nunquam
D. Albertus Radethowic semper
D. Andreas Mykiewski neglexit!
D. Thomas Markowski nunquam



Anno eodem A. 1678 d 8 sequens Commutatione Hiberna quia Pesta grassabatur, ad finem Commutationis in Anno D. 1679 Disputationes Solum fuerunt absque Lectionibus

Ima Classis Disputavit
Ex Collegio Maiori
Clarissimus Dnus ac Rndus Gregorius Ochabovicz idem tunc Rector Collegij S. Annæ nec non Rndus D. Paulus Krzewoski
Ex Coll. Minori
Rndus D. Remigius Truszycki nunc
Rndus ac Rndus D. Matthias Goreckius
Extranei
D. Augustinus Czyrychowic Leopol
D. Raphael Antecki nunquam
D. Petrus Remigius
D. Franciscus Zahaski non dep
D. Antonius Slawek non
D. Sebastianus Muszynic nunquam
D. Daniel Gomolczynski nunquam
Joannes Chart n 1
Joannes Kazanowic non
Joannes Tyszowski nunquam
Albertus Slychowski nunquam
Joannes Korbowic reg 2
Albertus Ochowski nunquam
Lucas Zelenski nunquam
Stanislaus Krzesławski nunqa

2da Classis
Ex Collegio Maiori
Clarissimus Rndus D. Valentinus Mazurkowic Lector
Ex Collegio Minori
Samuel Skowronski nunquam
Basilius Chrzynski 24 Decanus Leopol
Exhaustus
Blasius Dmochowski Semper
Albertus Machinski
Joannes Gomolczynski nunquam

Rndus D. Basilius Plaszczowski Leopol
Rndus D. Stephanus Szymanowic nunquam
Rndus D. Gregorius Bystrowski Leopol
Rndus D. Andreas Kamienskowic nunquam
Rndus D. Albertus Topinski non dep
Rndus D. Benedictus Kamaldulensis nunquam
Rndus D. Jacobus Kliski nunquam
Rndus D. Casimirus Bielecki nunquam
Rndus D. Albertus Bratkowski nunquam

3tia Classis
Ex Collegio Maiori
Clarissimus Rndus D. Franciscus Kazanowic Leopol
Rndus D. Sebastianus Ignatius
Rndus D. Andreas Gromicki non dep
Exhaustus
Rndus D. Matthias Piaskowski
Rndus D. Petrus Gradowic non dep
Rndus D. Matthias Hominkowski nunquam
Rndus D. Casimirus Przedborowic nunquam
Rndus D. Matthias Bartos nunquam
Rndus D. Stanislaus Turczynski nunquam
Rndus D. Casimirus Krzeczki nunquam
Rndus D. Michael Borkowski nunquam
Rndus D. Albertus Wolski non

4ta Classis
Ex Collegio Maiori
Rndus D. Lucas Piotrowski nunquam
Clarissimus Rndus D. Christophorus Lowicki Leopol
Ex Collegio Minori
Rndus D. Joannes Bystrowski nunquam
Rndus D. Casimirus Kuczynski Leopol
Exhaustus Magnus
Rndus D. Zacharias Leszczynic non
Rndus D. Josephus Wiszowski non
Rndus D. Krzyzanski nunquam
Rndus D. Joannes Chrzczon
Rndus D. Joannes Mazowski Milczanski nunqa
Rndus D. Joannes Sroskiewic nunquam
Rndus D. Paulus Zakrzewic Krzeczowic Kwoth[illegible] Mlynarski Mazowski nunquam Depulsus

In Nomine Domini Amen.

Anno Domini 1679 Commutatione æstiua

Decanatu

M. Casimiri Venceslai Straszynskij Coll: Min:

EE: DD: Maioris et Minoris Collegij Professores

nec non VV: DD: extranei Magistri

Lectiones infra scripto ordine absoluerunt.

In Leitorijs

Hora	Aristotelis	Socratis	Maronis	Galeni	Ptolomæi	Platonis.
9			E.et L.D. Joannes Zolwinski Dialectica Gorscij 3 d.c. m.f.s.	E.D. Stephanus Szymankiewicz Athletica Casa 3 d.c. m.f.s. n.2.	E.D. Jacobus Glinski Dialecticam Cor. Valerij Herbadentini 2 d.c. m.s. neg.et n.finiuit	
10	E.D. Gaspar Lichanowski Theologias Planetarum 3. d.c. m.f.s. n.1.	E.D. Matthias Stoicki Lib. de Cælo et alium 3 d.c. postea n.legit.	E.D. Petrus Krazewicz Lib. Topicorum 4 d.c. et alium m.f.s.	E.D. Albertus Topinski Philosophiam M. Albert 2 d.c. m.s. f. et aliud.	E.D. Josephus Cosmowski In Fridutzium Stoicum in Astron. tarde c. m.f.s.	E.D. Blasius Brzozowski Lib. Veteris Artis 3. d.c. m.f.s. n. aliquando
11	E.et A.L.D. Basilius Olszinski Lib. de Anima 3 d.c. m.f.s.	E.D. Andreas Szyszkowicz Lib. de Gen et corr. 3. d.c. n. aliud. f.s.	E.D. Zacharias Poszna nowicz Geometriam Practicam tarde c. m.s. n.finiuit.	E.D. Samuel Kowalowski Lib. Posteriorum n.legit.	E.D. Christophorus Kawczkiszij nouum Almagestum Ptolom. tarde c. m.f.s.	E.D. Balthazar Tuminski Lib. Priorum 3. d.c. m.f.s.
12	Cursum Philosophicum legit. A. et A.L.D. Stephanus Sowinski A. Maiol.	E.D. Matthæus Piaskowski Lib. 6. Phys. 3 d.c. postea n.legit.		Cursum Philosophicum legit L. et A.L.D. Dulcis Conciuolski A. Maiol.	E.D. Josephus Krupiszowicz Lib. Parvorum Naturalium non legit.	
17	L.et M.L.D. Franciscus Kauzowicz in Boam Lib. Ethicorum 2 d.c. m.f.s.		E.D. Andreas Couwszynkowicz Arithmetica de ann. Brossij 2 d.c. m.s. finiuit 66 def. Stud.	E.D. Sebastianus Paralicz Lib. Oeconomicorum 2 d.c. m.f.s.	Ex.D. Michael Boczenski Astrologia ad Septennium 2 d.c. m.s. f.n.	E.D. Joannes Mardecki Arithmeticam de Multis n.legit.
18	Orator Philosophiam L.et M.L.D. Valentinus Mazurkowicz Oratoriam Politicum 2 d.c. m.f.s.	E.D. Petrus Lembert Lib. Elenchorum n.legit 66 def. Stud.	E. Bartholomæus Krauzowicz Astrologiam Simonis Caulæi n.legit 66 def. Stud.	E.D. Georgius Biszstrowski Lib. Meteorum n.legit 66 def. Stud.	E.D. Carolus Dzierzkowicz Arithmeticam Semestralem 2 d.c. m.f.s.	E.D. Gaspar Kowalczewski Sanctuarium Ecclesiasticum 2 d.c. m.f.s.
19	Cursus.		E.D. Basilius Plusczynski Lib. Politicorum 2 d.c. m.f.s.	Cursus.		E.D. Joannes Milczarski Def.m Ecclesiasticam 4 d.c. m.f.s.
20	M. Casimirus Straszynski Collator Artistarum Sup. 4. Lib.	Venceslaus Decanus Facultatis Artistarum Exercitia pro Iter. Phys.m.				

In Nomine Domini Amen.

DISPVTATIONES

Anno, Commutatione, et Decanatu ijsdem EE: DD: Maioris et Minoris Collegij Professores et VV: DD: extranei Magistri eo ordine absoluebant.

in Classibus 4.

Classis 1ma.
Ex Collegio Maiori
E.D. Lucas Piotrowski mortuus sit anima eius in benedictione
Vocandus.
Ex Collegio Minori.
E.D. Samuel Kowalewski nunquam
Ex et A.R.D. Basilius Olszynski semp.
Extranei
E.D. Augustinus Czyrzyczkowicz
E.D. Balthazar Tumlinski
E.D. Petrus Rembert n. 1.
E.D. Franciscus Tokarski n. disp.
E.D. Daniel Gomułczynski n. disp.
E.D. Joannes Eckart n. 1.
E.D. Joannes Kaczorowicz n. disp.
E.D. Theodorus Zoiowski n. disp.
E.D. Albertus Styrkowski n. disp.
E.D. Sebastianus Lorenczowski semp. et pr.
E.D. Joannes Noskowicz n. disp.
E.D. Lucas Zelenski n. disp.
E.D. Stanislaus Krzesławski n. d.

Classis 2da
Ex Collegio Maiori
Ex et A.R.D. Valentinus Mazurkowicz semp.
Vocandus.
Ex Collegio Minori
E.D. Sebastianus Taralicz semp.
Vocandus.
Extranei
E.D. Blasius Drobczynski n. disp.
E.D. Albertus Maciejnski n. disp.
E.D. Andreas Krupecki semp.
E.D. Joannes Gomułczynski n. disp.
E.D. Basilius Plaszczewski semp.
E.D. Stephanus Szymankiewicz nunq.

E.D. Georgius Bystrowski n. 1.
E.D. Thomas Styrkowski n. disp.
E.D. Andreas Czawrzynkowicz semp.
E.D. Albertus Topinski n. 2. Presidebat.
E.D. Benedictus Kawalczewski semp. et pr.
E.D. Jacobus Glinski n. disp. Presidebat.
E.D. Casimirus Bielecki n. disp.
E.D. Albertus Bratoszowski n. disp.

Classis 3tia
Ex Collegio Maiori.
E. et A.R.D. Franciscus Kaczorowicz semp.
E. et A.R.D. Paulus Woiewodzki semp.
Ex Collegio Minori
Ex et A.R.D. Mathias Psoiecki in exteris fuit
Vocandus
Extranei
E.D. Matthaeus Piątkowski n. 1
E.D. Petrus Praczlewicz semp.
E.D. Gaspar Ciesanowski semp. et presid.
E. et R.D. Joannes Zołwinski semp.
E.D. Martinus Nowikowski n. 11
E.D. Carolus Dziedziczkowicz semp. et presid.
E.D. Mathias Balfor n. disp.
E.D. Stanislaus Zieynski n. 11. presid.
E.D. Paulus Woolecki n. 11.
E.D. Michael Bobenski n. 1. presideb.
E.D. Albertus Woolski in Classibus doc.
E.D. Thomas Marczewski n. disp.

Classis 4ta.
Ex Collegio Maiori
E. et A.R.D. Christophorus Sowinski semp.
Vocandus.

Ex Collegio Minori
Ex D. Remigius Suszycki n. dis. absens.
Vocandus.
Extranei
E.D. Zacharias Tesznarowicz n. 1.
E.D. Josephus Cwismowski n. 1.
E.D. Christophorus Krzykawski n. 1
E.D. Joannes Tuczepski n. disput.
E.D. Joannes Mandecki n. disp.
E.D. Joan. Milczarski semp. et presid.
E.D. Josephus Saszkiewicz n. disp.
E.D. Paulus Zontakiewicz n. disp.
E.D. Bartholomaeus Krauzowicz n. disp.
E.D. Albertus Kurelkowicz n. dis. presid.
E.D. Franciscus Mlynarski in Classibus docuit et mortuus

Ex D. Mathaeus Piątkowski pro toga accepta presidebat 1.
In ordine ad obtinendam Togam absoluerunt Actus extraordinarios.
E. et R.D. Andreas Brzezinski
E.D. Andreas Krupecki.
Ad participationem Fisci Facultatis admissus E. et A.R.D. Paulus Woiewodzki. M. S. A. Can.
Primo Actui presidebit
Ex D. Christophorus Krzykawski sponte suscepit.



Anno Dñi 1679. Commutatione hibernâ, Decanatu M. Christophori SOWINSKI, Coll. Ioris, Regij Professoris, Custodis Pilecen, EE. DD. Maioris et Minoris Collegij Professores, necnon VV. DD. Magistri Extranei, infrascriptas Lectiones, eo, quo sequitur, ordine, prælegerunt.

Horæ.	MARONIS.	GALENI.	PTOLOMAEI.	PLATONIS.	ARISTOTELIS.	SOCRATIS.
13.	E. D. Sebastianus Lovenczowski Dial. Iacobi Gorscij. A. n. h.		E. D. Ioannes Eckart Dial. Ioan. Cæsarij. 3. d. c. m. f. h.			
14.	E. D. Albertus Topinski Pziam M. Alberti contin. 3. d. c. m. f. h.	E. D. Georgius Bystrowski Pziam M. Alberti. 3. d. c. m. f. h.	E. D. Petrus Rembert Lib. Meteorol. A. n. 3t.	E. D. Basilius Olszynski Lib. veteris Artis. 2. d. c. m. f. ht.	E. D. Casimirus Straszynski Lib. de Cælo. 3. d. c. m. f. h.	E. D. Paulus Wolecki, Log. Moscicensis. 3. d. c. m. h. 3t et f.
15.	E. D. Augustinus Czyczyckowic Lib. Parvor. Naturalium. 2. d. c. m. f. h. n. 2.	E. D. Christophorus Krzykawski Lib. 1. et 2. Almag. Ptolomæi 2. d. c. m. f. ht.	E. D. Gaspar Ciekanowski Cosmogr. 3. d. c. m. f. h.	Ex. D. Blasius Dropczynski Lib. de Aa. 2. d. c. m. f. h. n. 5. et tardè ven.		
16.		Cursus. E. D. Christophorus Sowinski.		E. D. Samuel Kowalewski Lib. Post. 3. d. c. m. f. n. 3t.	Cursus. E. D. Paulus Woiewodzki.	
17.						
19.	E. D. Franciscus Tokarski Lib. Oeconom. 2. d. c. et postea deseruit.	E. D. Sebastianus Tarnicz Lib. Rhet. Artis ad Alexandrum 2. d. c. m. f. h.		E. D. Balthazar Tumlinski lib. Elenchorum. 2. d. c. m. f. h.		
20.	E. D. Petrus Praclewicz Lib. Polit. Artis. 3. d. c. m. f. h.			E. D. Ioannes Milczarski Computum Eccles. 3. d. c. m. f. h. n. 1.	A. D. Ioannes Mazurkowicz Oratorem Forensem. 1. d. c. m. f. h.	
21.	E. D. Basilius Plaszczewski Lib. Pol. contin. 1. d. c. m. f. h.	Cursus. M. Christophorus Sowinski.			Cursus. M. Paulus Woiewodzki.	
					E. D. Christophorus Sowinski Artistarum Decanus, Exercitia super Lib. 4. Phys. Post. legit. 7 se et sexp.	



Eodem Anno & Commutatione DISPUTATIONES, infra scripto Ordine absoluerunt.

1. CLASSIS.

Ex Maiori coll. A.R.D. Valentin Mazurkowicz, semp.
Ex Minori Coll. E.D. Samuel Kowalewski. nunq.
E.D. Basilig olszyński, semp.
Extranei. V.D. Blasig Drapczyński, n.2.
V.D. Albertg Maiszinski, nunqm.
V.D. Balthasar Dunlinski. semp.
V.D. Petrg Renbert. n.2.
V.D. Franciscg Tokarski, n.2.
V.D. Joannes Ekart. semp.
V.D. Joannes Kaczorowicz. nunqm.
V.D. Theodorg Zoriewski, n.1.
V.D. Sebastiang Lorentzowski. semp
V.D. Stanislag Kurkowski, n.2.

2. classis.

Ex Maiori Coll. A.R.D. Franciscg Kaczorowicz. semp.
Ex Minori Coll. E.D. Matthias Pszecki. n. qd evat in Exteris.
Extranei. V.D. Augustinus Czyżyckowicz. semp
V.D. Andreas krupecki, n.1.
V.D. Petrg Pradzinic. semp.
V.D. Joannes Gonutchyński, n.1.
V.D. Basilig Plaskowicki. semp.
V.D. Georgius Bystrowski. semp.
V.D. Andreas Dawidzinic, n.2.
V.D. Albertg Topinski, semp.
V.D. Benedictg Kawalerowski. n.2.

Extranei absoluerũ p Loca in Coll. Nr. A.R.D. Basilg olszyński et E.D. Casimirg Straszyński. Pro Minori. n.q. Aug. Czyżyckowic. V.D. Balt. Dunlinski. V.D. Terrenski. V.D. Petrg Pradzinic. V.D. Josephg Wisniowski

3. CLASSIS.

Ex Maiori Coll. Vocandi.
Ex Minori. E.D. Sebastiang Tarabicz. semp.
Ex.D. Casimirg Straszyński. semp.
Extranei. V.D. Gaspar Cickanowski. semp.
V.D. Matthiag Stowikowski, n.1.
V. Paulg Wolecki, n.1.
V.D. Carolg Biedzickowic, n.2.
V.D. Matthias Balsor, n.2.
V.D. Stanislg Kurzinski, n.2.

4. CLASSIS

Ex Maiori Coll. A.R.D. Paulg Warewodzki, semp.
Ex Minori. Vocandi.
Extranei. V.D. Mathag Piotkowski, nunqm.
V.D. Josephg Wisniowski, n.1.
V.D. christophorg Kurzykowski. semp.
V.D. Joannes Milczarski. semp.
V.D. Albertg Kunetkowic, n.2.
Alij ob residean suos Disputatos, nondum redierant.

4ta Classis finiuit Disputationem. Et Segnis Commune tmq; Possidebit, V.D. Theodorus Zoriewski, idq; ex ordine.

Vsus Togæ concessg est, ijs 6. V.D. Andreæ Brzezinski, cum obtig. 4. Actus Praesidẽ. V.D. Andreæ krupecki, cui obt. Act. 3. V.D. Francisco Tokarski cui obt. Act. 3. V.D. Basilio Plaskowski cui obt. Act 2 V.D. Josepho Wisniowski cui obt. Act. 2. & V.D. Christophorg Kurzykowski, cui Obt. Act. 2.

V.V.D. Christophorg Kurzykowski. Et p futura Examina in Dioecesi Facul. clerg et E.D. Sebastiang Tarabicz Col. Nr. Et p Maiori Consil. A.R.D. Franciscowicz et p Nor[illegible] A.R.D. Basilg olszyński Col. Nr

X

In nomine Dñi Amen.

Anno Dñi 16 30 Decanatus M. Sebastiani Pavalicij Commutatione ... Excellentissimi D. D. professores et cum D. D. Magistris Exhauerij has Lectiones absolverunt et locorum ... commutarunt.

	Aristotelis Aristotelis	Socratis Socratis	Maronis Maronis	Galeni Galeni	Ptolomæi Ptolomæi	Platonis Platonis
9	E. Excellens D. Caspar Cruciger Aristotelis ...	E. D. Joseph Stelicius Socratis ...	Excellens Dn. Veit Winsheim Maronis ...	E. Joannes Kanerus Galeni ...	E. Joannes Stigelius Ptolomæi ...	E. Casimirus Oratecki Platonis ...
10	E. Raphael Eglinus Aristotelis ...	E. D. Casp. Cruciger Socratis ...	E. Georgius Major Maronis ...	E. Johannes Eyrarius Galeni ...	E. D. Joh. Stigelius Ptolomæi ...	E. Balthasar Dunkelbergius Galeni ...
11	... Aristotelis ...		E. Andreas Borrhaus Maronis ...	E. Christophorus Schleupnerus Galeni ...	E. Augustinus Schlaginhaufius D. Ludovicus Crucigerus Ptolomæi ...	E. Samuel Schalovius Maronis ...
12	Cursus Classicus	E. D. Stanislaus Zuchnensis Socratis ...	E. Joh. Rothmannus Maronis ...	E. D. Joannes Stigelius Galeni Cursus	E. Martinus Crusius Ptolomæi ...	E. Stanislaus Dymphnensis Maronis ...
13			E. D. Joannes Doctor Maronis ...			
16					E. Carolus Crucigerus D. Ludovici Ptolomæi ...	
17		E. Albertus Kunerus Socratis ...	E. Adamus Siberus Maronis ...	E. Caspar Cruciger Galeni ...	E. Daniel Cramerus Ptolomæi ...	E. Stephanus Gerlachius Platonis ...
18	Vacat Festi Pauli Jena legebat	E. Galvanus Hoffmannus Socratis ...	E. Jacobus Heerbrandus Maronis ...	E. Selig Lauer Galeni ...	E. Dionysius Melander Ptolomæi ...	E. D. Matthæus Alberus Platonis ...
19	Cursus	E. Casp. Cruciger Socratis ...	E. Zacharias Johannæus Maronis ...	Cursus	E. D. Georgius Fabricius Ptolomæi ...	
20	D. Decanus Ener Ereo ...					E. M. Jos. Wisenerus Galeni ...

Classicum ad Disputand

Ordo: Primae Classis

En Col: Maior:

Ad Dextr. D. Valentin. Mostowski Semper
Ad Sin. D. Bartol. Olszewski Semper

En Col: Minor:

En: D: Samuel Kowalewski Hungarus

Exhauser

En D Blasius Dwigrzynski Hungarus
En D Albertus Alexicius Vngr:
En: D Petrus Dunbert Hungarus
En: D Matthias Piotrkowski: Polonus
Ad Dextr. D Andreas Rostocius Semper
En: D Andreas Krzyzanowski neglexit
En: D Franciscus Tolkowski Hungarus
En: D Joannes Kazanowius Semper
En: D Theodor Lesinski Semper:

Secunda Classis

En: Col: Maiores:

Ad Sin. D Paulus Kochanski Semper
Ad D Matthias Olszewski: Semper

En Col Minor:

En D Petrus Posselius Semper
En D Balthasar Tarlinski Semper:

Exhauser

En D David Gomolczynski Semper
En D Georgius Rychowski Semper
En D Joannes Babecki: Semper
En D Stanislaus Topinski Semper
En D Rondisch Kozakowski: Semper
En: D Casimirus Pielechius Semper

Classis Tertia

En Col: Maiores

Ad Dextr. Stanislaus Lubienski Semper
En Col: Minor:

En D Hieronymus Orzechowski: Semper
En D Stanislaus Lubienski Semper

Exhauser

En D Valerius Lubienski Semper
En D. Stanislaus Kozakowski: Semper
Ad Sin. D Joannes Zolkowski: Semper
En D Theodorus Dzialynski Semper
En D Joannes Radzeiowski Semper

En D Stanislaus Lubienski: Semper
En D Paulus Mostecki: Semper
En D Michael Bochowski: Semper

4ta Classis

En Col: Maiores

Ad Dextr. D. Paulus Wiewiorowski Semper
En D Casimirus Skrzetuski Semper:

En Col Minor:

En D Raphael Jachowski: Semper
En D Joseph Wisniowski Semper

Exhauser

En D Joannes Mielczarski: Semper
En D Albertus Stypkowski: Semper
En D Sebastianus Kurdwanowski: Semper
En D Joannes Hoffmanic Semper
En D Stanislaus Kurozwacki: Semper
En: D Albertus Kowalewski Semper

Hac Constitutione quo Pugna expe
diatur ordo pugnandi Ex:
D Andreas Krzyzecki
Ex D Dnus Posselius Capitaneus Ruthe
norum:
Duos Alas ducunt D. D. Andreas
Bobrowski
Et Ex D. Joannes Wisniowski:

Ceteri vt obligati sunt ite
tenere ad abscissum: Vt omnes
habeat ad Superiori Classis e
quos ad Dnum Posselium Ex
mum Ruthenorum Decanum

✠

In Nomine Domini Amen.

ANNO DOMINI 1680 Commutatione Hibernâ

DECANATV

M. PAVLI JOANNIS WOJEWODZKI.

Collegæ Maioris, Regij Professoris, Canonici S. Annæ.

Excellentmi D. D.

Maioris et Minoris Collegij Professores.

nec non

V. V. D. D. Magistri Extranei.

LECTIONES

infra scriptas

eo quo sequitur ordine

prælegerunt

Aristotelis	Socratis	Maronis	Platonis	Galeni	Ptolomæi
E.D. Sebast. Lorentowski: Dialecti Jacobi Gorscij 2.d.c. m.f.h.			E.D. Petrus Praczkowic continuat Lib. Polit. Arlis.	E.D. Tho. Marczewski Dialect. Joan. Gersonij 3.d.c. m.f.h.	E.D. Mart. Asinski Axiom. V. Bedæ 2.d.c. m.f.h.
E.D. Raph. Artenski de Cœlo Arlis 2.d.c. m.f.h.	E.D. Joan. Balicki Libr. Œconomicor. Arlis. 2.d.c. m.f.h. n. III.	E.D. Basil. Olszynski Libr. Parvor. Naturalium 2.d.c. m.f.h.	E.D. And. Aug. Czyrzykowic Libr. Priorum Arlis. 2.d.c. m.f.h.	E.D. Carol. Dziedzicz kiewic Phiam M. Alberti incipit. 2.d.c. m.f.h.	E.D. Joseph. Wisniowski. Arithmeticam De Numeris. 2.d.c. n. II.
E.D. Sebast. Casalicz Vet. Artis 2.d.c. m.f.h.	E.D. Gasp. Benedict Kawalczewski Sphæram de Sacro Bosco 2.d.c. m.f.h. n. I	E.D. Andr. Brzezinski continuat Libr. Metaphys. 2.d.c. m.f.h. n. IIII.	E.D. Joan. Ekart continuat Phiam M. Alberti 2.d.c. m.f.h.	E.D. Casim. Venceslaus Strasynski Libros Politicor. 2.d.c. m.f.h.	E.D. Christop. Krzyzanowski continuat Elementa Euclidis 2.d.c. m.f.h.
Cursus Christoph. Mirinski	E.D. Matthæus Pigtkowski Libr. Meteor. 3.d.c. m.f.h. n. IIIII.	E.D. Mart. Slowikowski Libr. Topic. 2.d.c. non finiuit ob defectum Auditorum.	E.D. Alb. Machaiski Libr. Posteriorum Arlis. 2.d.c. m.f.h. n. II.	Cursus E.D. Franciscus Kaczorowic.	
				E.D. Joan. Kaczorowic Rhetoricam ad C. Herennium 2.d.c. m.f.h.	E.D. Joan. Tuczepski Computum Ecclesiæ 2.d.c. n. 1.
Orator Cicianus Henricus Turkowic.		E.D. Joan. Milewski Libr. Ethicor. Arlis. 2.d.c. m.f.h.	E.D. Blas. Dropczynski Libr. Elenchor. Arlis. 2.d.c.	E.D. Georgius Brzostowski Libr. de Anima. 3.d.c.	E.D. Michaël Bochenski Arithm. Joan. Broscij
Cursus Christophorus Manski			Prius E.D. Lembert continuat Libri Ethicor. 2.d.c n. II.	Cursus E.D. Franciscus Kaczorowic.	
Paulus Joannes Wojewodzki Artium Doctor et Exercitia Lib. 4 Phys.					

DISPVTATIONES
eodem Anno Commutatione et Decanatu Iidem Excellentissimi D.D. Maioris et Minoris Collegij Professores et V.V.D.D. extranei Magistri infra scripto ordine absoluerunt.

Classis 1ma
Ex Collegio Maiori
A.R.D. Valentinus Mazurkowicz semp
Vocandus
Ex Collegio Minori.
E.D. Sebastianus Taralicz semp
E.D. Andr. August. Czyrzyczkowic. semp
Extranei
E.D. Basilius Dropczynski n. 3.
E.D. Albertus Machinski. n. 3.
E.D. Petrus Rembert. n. 3.
E.D. Matthaeus Piątkowski n. 3
E.D. Albertus Styrkowski n. 3.
E.D. Ioannes Kaczorowic. n. 1.
E.D. Theodorus Łoiewski n. 3.

Classis 2da.
Ex Collegio Maiori.
A.R.D. Franciscus Kaczorowic semp
A.R.D. Mathias Psoiecki. n. qa erat in Exteris.
Ex Collegio Minori
E.D. Raphael. Artenski. n. 1.
E.D. Josephus Wisniowski. n. 2. qa discesserat quo.
Extranei
E.D. Franciscus Tokarski n. 4
E.D. Daniel Gomułczynski n. 4.
E.D. Ioannes Balicki semp
E.D. Ioannes Ekart. semp
E.D. Martinus Oslinski semp
E.D. Albertus Topinski n. 2.
E.D. Benedictus Kawalczewski n. 2
E.D. Casimirus Bielecki n. 4.

Classis 3tia.
Ex Collegio Maiori.
A.R.D. Christophorus Sowinski semp.
Vocandus
Ex Collegio Minori.
E.D. Petrus Praczlewic. n. 3.
Vocandus
Extranei.
E.D. Andreas Krupecki. n. 1.
E.D. Gaspar Ciekanowski semp
E.D. Martinus Słowikowski n. 3.
E.D. Carolus Dziedziczkowic. semp
E.D. Mathias Balfor n. 3.
E.D. Stanislaus Luzewski n. 1.
E.D. Paulus Wołecki n. 3.
E.D. Michael Bochenski n. 1.

Classis 4ta.
Ex Collegio Maiori.
A.R.D. Basilius Olszynski. n. 1
E.D. Casimirus Straszynski. n. qa Varsaviae in Comitijs fuit.
Ex Collegio Minori
E.D. Christophorus Krzykawski. n. 1. Examinator fuit
Vocandus
Extranei
E.D. Georgius Bystrowski n. 3.
A.R.D. Ioannes Zolwinski n. 4
E.D. Ioannes Milczarski n. 1.
E.D. Sebastianus Lorenczowski n. 1
E.D. Ioannes Noskowic. n. 4
E.D. Stanislaus Krzesławski n. 4.
E.D. Albertus Kuretkowic. n. 4.

E.D. Basilius Płaszczewski Praesidebat pro Toga sibi concessa duabus vicibus et finiuit.

Vsus Togae concessus est istis sex: E.D. Georgio Bystrowski cum obligatione actuum Praesidentiae 2. E.D. Ioanni Balicki cum oblig. Act. 2. E.D. Matth. Brocki cum oblig. Act. 2. E.D. Ioann Ekart cum oblig. Act. 4. E.D. Ioanni Zolwinski cum oblig. Actu. 4. E.D. Gaspa. Ciekanowski cum oblig. Act. 3.



In Nomine Domini Amen.

Anno Domini 1681. Commutatione Æstiua, Decanatu M. Raphaelis Casimiri Artenski, Phiæ Doctoris, Ordinarij Eloquentiæ in Collegio Minori Professoris Excellentissimi Domini Maioris et Minoris Collegij Professores, nec non V. N. D. D. Magistri Extranei Lectiones infra scriptas, eo quo sequitur ordine prælegerunt

Aristotelis	Socratis	Maronis	Galeni	Ptolomæi	Platonis
E. D. Georgius Bystrowski Lib: Veteris Artis. 2. d. c. m. f. hab.		E. D. Joannes Zolwinski Metaphysicam Arist: 2. d. c. m. f. habet	E. D. Albertus Topinski Dialecticam Jac. Gorscij 1. d. c. m. f. habet.	E. D. Benedictus Kawalizowski Dialecticam Joannis Cesarij. 1. d. c. m. f. habet.	E. D. Blasius Dupczynski Institutiones Epistolares J. Lipsij. 2. d. c. m. f. habet N. IIIII.
E. D. Joannes Balicki. Libros Arist. De Generatione et Corr: 2. d. c. m. finem habet N. 1.	E. D. Carolus Dziedzickowi Continuabat Philosophiam M. Alberti 1. d. c. m. f. habet.	E. D. Martinus Oslinski, Aristot. Libros de Anima 1. d. c. m. f. habet.	E. D. Joannes Kaczorowic Philosophiam M. Alberti 1. d. c. m. f. habet	E. D. Christophorus Krzykawski Sciathericam 2. d. c. m. f. habet	E. D. Petrus Alex: Rembert 8. Lib: Physic. Arist: 2. d. c. m. f. habet
Cl: et A. R. D. Paulus Joan: Woiewodzki Artis Libros Posteriorum. 2. d. c. m. f. habet	E. D. Joannes Ekart Libros Artis Topicorum 2. d. c. m. f. h. n. 1.	E. D. Petrus Praczlewic Libros Artis Parvorum naturalium. 2. d. c. m. f. habet	E. D. Andreas Knipecki, Libros Priorum Artis. 1. d. c. m. f. habet.	E. D. Josephus Wisniowski Lib: Elementorum Euclidis. 2. d. c. m. f. habet.	E. et A. R. D. Sebastianus Jos: Taraliz. Artis Lib: de Cœlo et Mundo. 2. d. c. m. f. habet
Cursum Philosophicum cœpit Cl: et A. R. D. Christophorus Sowinski Coll: Jor. Regij Profess. C. P.	E. D. Andreas Paschacij Historiam Orientalem Joannis Zonaræ. 2. d. c. m. habet, finem h. obdef. Auditoris.		Cursum continuabat Claris. et A. R. D. Franciscus Kaczoronic, Coll: Jor. Regij Professor		

Aristotelis	Socratis	Maronis	Galeni	Ptolomæi	Platonis	Ho va.
Cl. et A. R. D. Basilig Olszynski Artis Lib: 10 Ethicorum in choacuit l. d. c. m. f. habet	E. D. Paulus Wolecki Rhetoricam Simonis Cauleyj. z. d. c. m. f. habet.		Cl. D. Casimirg Straßynski Artis Libros Elenchorum z. d. c. m. f. hab.	E. D. Joannes Milczarski Artis Libros Ethicorum continuauit. l. d. c. m. f. habet		17
Clariss. et A. R. D. Valentinus Mazurkowicz Orator Tylie z. d. c. m. f. habet Taciti explanabat	E. D. Sebastianus Lorenczowski, Rhet: ad Herennium. l. d. c. m. f. habet n. l.		E. D. Stanislaus Zuzynski Arithmeticã Joan: Broscij. z. d. c. m. f. habet.	E. Martinus Slowikowski, Arist: Libros Politicorum z. d. c. m. f. h. n. l.	E. et A. R. D. Augustinus Andreas Gyrzickowic Artis Libros Methaurorum l. d. c. m. f. h.	18
Cursus	E. D. Matthæus Piotkowski Artis Lib: Oeconomicorum z. d. c. m. et finẽ non habet.	E. D. Stanislaus Krzesławski Rhetoricã Hermogenis. z. d. c. nec medijs nec finem habet.	Cursus	E. D. M. Gaspar Ciekanowski Perspectivã Communẽ Joan Cant. E. l. d. c. m. f. habet	E. D. Joannes Turczepski Cantrũ Horatium l. d. c. m. et finem habet.	19
Exercitia sup. 4. priores Phys: Lib: Artis Decani l. d. c. m. f. h.				Cl: et Excellus D. Jos. Wisniowski Coll: Minor. &c. Geometria Practicam Strzałkowianã cũ Praxibus in Campo. Deroski		20

Eodem Anno, Commutatione, et Decanatu, ijdem Excellentissimi D. D. Maioris et Minoris Collegij Professores et V. V. D. D. Magistri Extranei, ordine infra scripto, Disputationes absolverũt

Classis 1a

Ex Collegio Maiori

A. R. D. Valentinus Mazurkowicz
A. R. D. Basilius Olszyński

Ex Collegio Minori

Exel: D. Josephus Wisniowski
Exell: D. Andreas Czyrzyckowic

Extranei

E. D. Blasius Dropczynski n. 3.
E. D. Albertus Machcinski n. 2.
E. D. Petrus Rembert n. 2.
E. D. Mathias Piotkowski n. 3.
E. D. Albertus Stirkowski n. 3.
E. D. Joannes Laczorowic
E. D. Theodorus Zoiowski n. 3.

Classis 2da

Ex Collegio Maiori

A. R. D. Franciscus Laczorowic
A. R. D. Mathias Psiecki n. 3.

Ex Collegio Minorit. E. D. Josephus Wisniowski Vocandus.

Extranei
E. D. Franciscus Tokarski n. 2.
E. D. Daniel Gomulczyński n. 2.
E. D. Joannes Balicki
E. D. Martinus Osliński
E. D. Joannes Ekart n. l.
E. D. Albertus Topinski
E. D. Benedictus Kawalczewski
E. D. Casimirus Bielecki n. 2.

Classis 3a Ex Coll: Maiorit. A. R. D. Christophorus Sowinski Vocandus.

Ex Coll: Minorit. E. D. Petrus Prandewic.

Extranei Vocandus

E. D. Andreas Knapecki
E. D. Gaspar Ciekanowski
E. D. Matthæus Slowikowski
E. D. Carolus Dziedzickowic
E. D. Stanislaus Zuzynski
E. D. Paulus Wolecki n. l.

Classis 4ta

Ex Coll: Maiorit. A. R. D. Paulus Woiewodzki
E. D. Casimirus Straßynski

Ex Coll: Minorit. E. D. Christophorus Krzykawski Vocandus.

Extranei
E. D. Georgius Bystrowski n. l.
E. D. Joannes Turczepski
E. D. Joannes Zolowinski.
E. D. Joannes Milczarski.
E. D. Sebastianus Lorenczowski n. l.
E. D. Joannes Roskowic
E. D. Stanislaus Krzesławski n. 2.
E. D. Albertus Kusiłkowic n. 2.
E. D. Andreas Laskowski n. 2.

E. D. Georgius Bystrowski praesidebat Exercit. l. Classis disp: inijet.



Mavonis	Galeni	Ptolomei	Platonis	Aristotelis	Socratis
S.D. Andreas Caschowski Dialecticam Jacobi Goury. 1. d. c. m. f. h.	S.D. Adamus Skarbkowski Dialecticam Johannis Caesarij. 2. d. c. m. f. h.	S.D. Joannes Lehm Historiam Polonam Cromeri. 2. d. c. m. f. h.	S.D. Andreas Rudzowski Arithmeticam Candemiri. 2. d. c. m. f. h.	S.D. Joannes Brudzowski Logicam Magistri Sarcerij. 2. d. c. m. f. h.	
S.D. Mathias Oslinski Physicorum Metaphysicorum Aristotelis. 1. d. m. f. h.	S.D. Joannes Milczewski Physicam Magni Alberti in choatu. 1. d. m. f. h.	S.D. Joannes Zakrzewski Libros Meteorologicorum conabatur 1. d. c. m. f. h.	S.D. Petrus Kembrzeński Libros de Physicorum Aristotelis continuabat 2. d. c. m. f. h.	S.D. Andreas Grymalowicz Libros Veteris Artis Aristotelis 2. d. c. m. f. h.	S.D. Gabriel Chrzanowski Arithmeticam Gemmæ Frisij 2. d. c. m. f. h.
S.D. Casimirus Corsenski Libros Elenchorum Aristotelis 2. d. c. m. f. h.	S.D. Joannes Nanowicz continuabat Physicam Magni Alberti 2. d. c. m. f. h.	S.D. Josephus Mirzejowski Euclidem continuabat 2. d. c. m. f. h.	S.D. Casimirus Rozlezanski Libros Priorum Analeticorum 2. d. c. m. f. h.	S.D. Petrus Cracouiensis Libros de Anima 1. d. c. m. finem Aristotelis per Wolimski	S.D. Gaspar Cichanowski Libros Euclidis inchoauit 2. d. c. m. f. h.
	Cursum per Nonnullos D. Caroli Stephani Scriptorum publice celebratum	S.D. Franciscus Johannis Libros de Generatione et corruptione Aristotelis 2. d. c. m. f. h.	S.D. Blasius Dzierzanowski Libros Posteriorum 3. d. c. 12. m. f. h.	Cursum Physicorum per Nonnullos Professores cum Dialectica	S.D. Andreas Krzywicki Libros de Cælo et mundo 3. d. c. m. f. h.
S.D. Stanislaus Turowski Libros Joannis de Sacro Bosco 2. d. c. 3. m. f. h.	S.D. Thomas Mauerowski Theoricam Ecclesiasticam D. Magistri 1. d. c. m. f. h.	S.D. Petrus Bronisz Arithmeticam Joannis Fernelij 2. d. c. m. f. h.	S.D. Joannes Elgarth Libros Meteorologicorum Aristotelis accepit. Finem Legit.		S.D. Joannes Miladecky Grammaticam Alexandri 2. d. c. m. f. h.
S.D. Joannes Ritterski Theoricam Joannis Caulij 1. d. c. m. f. h.	S.D. Casimirus Sidlecki Libros de Elementis 3. d. c. non perfecit.	S.D. Matthias Stanko wski Libros Magistri Alberti Aristotelis continuabat 1. d. c. m. f. h.	S.D. Franciscus Minoscowski Arithmeticam Joannis Buriani 1. d. c. m. f. h.	S.D. Lucas Golanski Theoricam Landmanni Cracouiensis 2. d. c. m. f. h.	S.D. Georgius Chrzanowski Libros Oeconomicorum Aristotelis 2. d. c. m. f. h.
S.D. Andreas Wegrzinowicz Sphæricam Theodosij 3. d. c. m. f. h.	S.D. Gaspar Kanczewski Elementa Euclidis lib. Aristotelis Strzyzowski continuabat 1. d. c. m. f. h.	S.D. Christophorus Wanowski Theoricam Peurbachij 2. d. c. m. f. h.	S.D. Stanislaus Tarnowalicz Libros Elenchorum Aristotelis 2. d. c. m. f. h.	Cursum D. Pauli Scriptoris Theologi Oratorem Politicam inchoauit Professus Diu.	S.D. Casimirus Sidlecki Libros Physicorum et Libros Physicorum 2. d. c. m. f. h.
S.D. Joannes Balicki Libros Euclidis Aristotelis inchoauit 1. d. c. m. f. h. Reliquit 3	Cursum D. Slowinski Legit Semper	S.D. Albertus Jeziorski Copernicum Alleacum 2. d. c. m. f. h.	S.D. Thomas Sechowicz Physicorum Historiam Gloriosam 3. d. c. m. f. h. Reliquit 3	Cursum Rudimentorum Legit Semper	S.D. Matthias Stanislaus Volcanium ad Casum Hermetis 1. d. c. m. f. h. Reliquit 6.
S.D. Matthias Rogozinski Theoricam Adami Romeri Physicam Theodorici 2. d. c. m. f. h.	S.D. Stanislaus Orzechowski Augustinus Aristotelis 1. d. c. m. f. h. Reliquit 6.		S.D. Andreas Jacobi Libros Physicorum Aristotelis continuabat 1. d. c. m. f. h.	S.D. Casimirus Olszowski Libros Physicorum Aristotelis Glycond lib. Gorae 1. d. c. m. f. h. Legit Semper	S.D. Andreas Krzywicki Theoricam Gemmæ Frisij 2. d. c. m. f. h.



In Nomine Dñi Amen

In Decanatu 4to M. Basilii Olszynski Col. Maioris
Eccl.æ S. Annæ Crac. Canci Disputationes absolutæ
sunt a Clar. et Eccellent.ac l. Mgris Comm. Hiberna Anno Dñi. 1681

1ma Classis 23 Octob. dieput.

Ex Collegio Maiori
Adm. Rndus Dnus Franciscus Kaczorowic
E.D. Casimirus Strasynski dyscipul. Copul.

Ex Coll. Minori
E.D. Raphael Antonski
E.D. Stephanus Wisniowski

Extranei
E.D. Casimir Dzierzynski nunquam
E.D. Albertus Mikolinski non
E.D. Petrus Remlewski
E.D. Mathias Ciaskowski non
E.D. Joannes Balicki n. 1.
E.D. Martinus Osinski.
E.D. Joannes Kaczorowic n. 1
E.D. Theodor Boidowski nunquam
A.R.D. Andreas Classnicki Cracouiensis non
E.D. Joannes Lubieski
E.D. Joannes Dzidowski
E.D. Petrus Rzepnicz
E.D. Stanislaus Leytner non
E.D. Stephanus Bathurkiewic non

2da Classis disputadores

Adm. R.D. Christophorus Lowinski Vocandus

Ex Coll. Minori
E.D. Andreas Cyrzychowic
E.D. Petrus Cracouic n. 1

Extranei
E.D. Franciscus Tokarski n. 1.
E.D. Daniel Gomolczynski n. 4.
E.D. Joannes Chart n. 3.
E.D. Albertus Tozinski
E.D. Benedictus Kanalczanski
E.D. Casimirus Bielecki n. 1
E.D. Albertus Podlowski Episcopo
E.D. Simon Turowiecki nunquam
E.D. Lucas Oslawski nunquam
E.D. Franciscus Miroslowski
E.D. Bartholomæus Kalicki nunq.
E.D. Andreas Lielopolski n. 1
E.D. Andreas Wilkowic nunq.

3tia Classis

Ex Collegio Maiori
Adm. Rndus Paulus Turowski Vocandus

Ex Collegio Minori
E.D. Andreas Kruzecki n 2.

Extranei
E.D. Gaspar Ciecharowski Professor
E.D. Zacharias Strawic. non
E.D. Joannes Lotuinski
E.D. Martinus Slowikowski n. 1
E.D. Carolus Dziedzicowic n. 1
E.D. Stanislaus Turynski n 4
E.D. Paulus Wolocki nunq.
E.D. Gabriel Grosecki n. 1
E.D. Thomas Serkowic n. 1.
E.D. Albertus Wazynowic n 3.
E.D. Joannes Beken n. 1
E.D. Joannes Wognacki
E.D. Andreas Wawrzynski

4ta Classis

Ex Coll. Maiori
Adm. Rndus D. Matthias Grzecki nunquam Vocandus

Ex Collegio Minori
Adm. Rndus D. Sebastianus Lowicz
Addtis Casimirus Rezler
A.R.D. Andreas Szczepanowic
E.D. Christophorus Krzikowski

Extranei
E.D. Georgius Bystrowski n 1
E.D. Joannes Tubrzeski nunq.
E.D. Joannes Mandecki
E.D. Joannes Milczanski n. 3
E.D. Andreas Sobawczynskowic n.
E.D. Sebastianus Lowiecowski n. 1
E.D. Andreas Casimirus n. 4.
E.D. Joannes Korkowic n. 4
E.D. Stanislaus Krzesinski n. 1
E.D. Albertus Krzesikowic
E.D. Thomas Mauronski n 4.
E.D. Lucas Zelenski nunquam
E.D. Franciscus Balicki n. 2.
E.D. Martinus Wegrzynowic n 4.
E.D. Martinus Bielecki nunquam
E.D. Stanislaus Szczepkiewic n. 1.
E.D. Martinus Rogerowic

Hic Notandum de obseruandum 1mo

E.D. Franciscus Tokarski disputauit pro Collegio Minori 15 Nouembris Anno 1681

Obseruandum 2do

E.D. Mathias Bzocki disputauit pro Coll. Minori 3tio Calendas Decembris 1681

Obseruandum 3tio

E.D. Joannes Lotuinski disputauit pro Collegio Minori Nono Decembris 1681

Obseruandum 4to

E.D. Casimirus Rezler Medicinæ Doctor Patauinus absolutionem communicauit in mea Decanatus Aula Præsidente duos inter hos Vsus sibi assignatos.

Obseruandum 5to

In meo Decanatu Cracouiensi Duas Artis Philosophicas alias Joco Quinq. Maioris cum obligatione Actuandi Præsidente Primum Dñum et Martinum Osinski Actuante Sedente absoluerunt Vnus

2do E.D. Joannes Mandecki Actu Præsidet 6
3tio E.D. Christophorus Rogozenski Actu 4
4to E.D. Martinus Slowikowski Actu 3.
5to E.D. Joannes Milczanski Actu 3
Quor Actu Præsidente sub amissione Vitæ
oer li per se ipsos absoluere debt.

R.D. Basilius Olszynski Col. Hor Decan. Artistarum semper Præsit et disputauit

Anno Domini 1682 Commutatione Æstiua Decanatu M. Andreæ Augustini Czyrzykowicz Collegii Minoris Collegii SS: Omnium Vae: Sanctorum Excellentiss. DD: Maioris & Minoris Collegii Professores, necnon VV: DD: Magistri Extranei infra scriptas Lectiones, eo, quo legitur ordine collegerunt.

Aristotelis	Socratis	Mauorum	Galeni	Ptolemæi	Platonis
ED: Joannes Nitzewski continuabat Thomam M. Albertum A.D: c: M. et finem ht.	ED: Carolus Szczepkowicz continuauit Lib: octo Physic: Aristotelis A.D: c: negl: 8, Medium nec finem habet.	ED: Joannes Nowodworski Lib: Metaphysicorum Aristotelis nicholaus ht finem et alium.	ED: Benedictus Kowalczewski Galeni Jacobi Grosii A: d: c: M ht et fi: ht.	ED: Stanislaus Konarski Ptolemæi Joannis Georgii 2: d: c: M: ht finem n ht neg: IIIIIIIIII	ED: Daniel Szmuglewicz Lib: Metaphysicorum Aristotelis nicholaus A: d: c M: et fi ht.
	ED: Gaspar Cichanowski Librorum Aristotelis continuauit quæ Dei deputi in Ethica, Medium ht plura alium, et finem alium	Cl: et RD: Basilius Ostrzyński Librorum Veterum Aristotelis, quæ deinde M: et fine ht.	ED: Adamus Stankowski Theodori Alberti Magni A: d: c: Quatuor M: ht finem et alium	ED: Joseph Wojsowski Canticorum Ptolemæi 2: d: c: M: et fi: ht, neg: I	Cl: et D: Sebastianus Pawlicki Lib: de Generatione et Corruptione Aristotelis A: d: c: M: et fi: ht.
ED: Basilius Plaskowski Librorum Meteorologicorum Aristotelis 2: d: c: M ht et finem.	ED: Martinus Wagrzinowicz Dialectices Joannis Valerii Wincentini A: d: c: M ht finem et alium neg: III	ED: Casimirus Kazimierski de Anima Aristotelis A: d: c: et alium M: et etiam alium inter Ethicorum; finem ht.	ED: Raphael Antoszewski Librorum Aristotelis Nicomachi Aristotelis A: d: c: M ht et fi: ht.	ED: Andreas Wawrzyński Logicam Thomæ 2: d: c: M: ht, finem n ht neg: IIIII	ED: Christophorus Kazimierski Theorias Planetarum A: d: c: M: et fi: ht.
Cursum Continuabat Claustralis D: Sowinski.	ED: Franciscus Mirosławski Logicæ Nicolai Nemsevii A: d: c: M ht et finem neg: I	ED: Franciscus Tolkowski Lib: Problematum Aristotelis A.D: c: M: ht et finem neg: II	Cursum nicholaus Cla: et Rdus Petrus Wacławius	ED: Stanislaus Finkenstein Libros Topicorum Aristotelis Ethicorum A: d: c: M: ht, finem Galeni neg: IIII	ED: Andreas Loschaw Lib: 8 Physicorum Aristotelis nicholaus et fi: ht.
ED: Petrus Bronikowski Perspectivam Archiegi Cant: A.D: c tantum Jemel legit.		ED: Clemens Bakiewski Historiæ Polonæ Sommersbergii A: d: c: M ht, et finem neg: I	ED: Martinus Bielecki de Conscribendis Epistolis Simonis Verepæi A: d: c: M: a ht, et fine neg: IIIIII	ED: Georgius Bisztrowski Librorum de Mundo Aristotelis A: d: c: M: ht et finem.	Ex: D: Zacharias Tarnowski Lib: Politicorum et alium A: d: c: tantum Jemel legit.
			ED: Gabriel Prosecki Grammaticæ Thomæ Linacri A: d: c: M: ht, et finem ht neg: I	ED: Joannes Behm Rhetoricæ Ecclesiasticæ A: d: c: M: ht et finem.	ED: Martinus Bielecki de Conscribendis Epistolis Simonis Verepæi 4: d: c: M: non habet nec finem neg: IV.
ED: Matthias Borucki Librorum Politicorum Aristotelis nicholaus A: d: c: M: ht et finem ht.	Ex: D: Petrus Rembertowski Libros Parvorum Naturalium Aristotelis Cl: et D: c: Medium ht et finem non neg: IIII	ED: Martinus Stanisławski Lib: Ethicorum Aristotelis nicholaus A: d: c: M et finem ht. neg: II	ED: Martinus Rogowicz Arithmeticam Gemmæ Frisii 3: d: c: M: ht, et fi: ht.	ED: Jacobus Zontkowicz Arithmeticæ Joannis Broscii A: d: c: M: ht et finem.	ED: Albertus Tarnowski Rhetoricam ad Caium Herennium A: d: c: M: ht et fi: ht.
Claustralis et RD: Laurentius Krzewski Historicæ Orata 3: d: c: M: et finem ht	Ex: D: Thomas Jeżowicz Rhetoricæ Agri Romani Stephani A: d: c: M: ht finem Vero n neg: IIIIII	ED: Andreas Zebrowski Lib: Elenchorum Aristotelis 3: d: c: M ht finem Vero n ht neg: IIII	ED: Sebastianus Lorentowski Topicorum Ciceronis A: d: c: M: et fi: ht.	ED: Stanislaus Zaczyński Geographiam Appiani A: d: c: M et fi: ht, neg: IIIII	Cl: et D: Albertus Zakrzewski Lib: Oeconomicorum Aristotelis 3: d: c: M: et fi: ht.
Cursum continuabat Claustralis RD: Sowinski.	ED: Albertus Jodłowski Logicam Agricolæ accepit, sed non legit.	ED: Joannes Bakiewski Lib: Ethicorum Aristotelis continuabat A: d: c: M ht finem et etiam ht sed alium	Cursus.	ED: Albertus Wagrzynowicz Sphæram Sacro Bosco accepit sed non legit	ED: Joannes Orlowski Artium Joannem Sommersbergii accepit, sed à lectione, qua in Classibus dedit.
M: Adamus Augustinus Czyrzykowicz Artium Decanus Grammaticæ Despautherii Lib: quatuor Priores legit Jemel.				Ex: D: Josephus Sinicki Vic: Hist: Geometriæ Euclidis cum præmissis Campio.	ED: Joannes Nepomucenus Trzetrzewski Terminum Dies A: d: c: M: et fi: ht neg: IIIII

Disputationes Ordinarias Cl:mi & Excellmi D:ni Marcivis Collegii Professores, atq; etiam Magistri Extranei, ordine eo, qui sequitur absoluebant.

Classis 1ma

Ex Coll: Novi Cl: et RR: D: Basilius Glzinski
Cla: et RR: D: Casimirus Strapczynski Vicepraep: Pol:
Ex Coll: Novi Ex: D: Raphael Antinski
Ex: D: Basilius Plaszczewski n: 1

Extranei

Ex: D: Blasius Dropczynski nunquam
Ex: D: Petrus Rembert nunquam.
Ex: D: Matthæus Bigtkowski nunquam
Ex: D: Georgius Bistrowski
Ex: D: Joannes Balicki
Ex: D: Joannes Mandecki
Ex: D: Albertus Stawkowski nunquam
Ex: D: Joannes Kaczorowicz nunqm.
Ex: D: Joannes Witowski nunqm
Ex: D: Joannes Dzidolski nunqm
Ex: D: Petrus Bronik nunqm
Ex: D: Stanislaus Laiszkiew nunqm.

Classis 2da.

Ex: Coll: Novi Cl: et RR: D: Christophorus Sowinski Vocandus.
Ex: Coll: Novi Ex: D: Franciscus Tokarski
Ex: D: Josephus Wisniowski

Extranei

Ex: D: Daniel Gomolczynski
Ex: D: Joannes Ehart n: 11
Ex: D: Albertus Topinski
Ex: D: Benedictus Kawalczowski
Ex: D: Paulus Zonta K. Lwicz
Ex: D: Casimirus Bielecki n. 11
Ex: D: Albertus Podlawski nunquam.
Ex: D: Franciscus Thivokowski
Ex: D: Andreas Zielinski
Ex: D: Andreas Wilamowicz nunqm.

Classis 3tia

Ex: Coll: Novi Cla: et RR: D: Paulus Warszewicki Vocandus.
Ex Coll: Novi Ex: D: Zacharias Praszowicz Vocandus.
Ex: D: Christophorus Krzykawski
Ex: D: Joannes Zotwinski

Extranei.

Ex: D: Martinus Stowikowski n: 1
Ex: D: Casparus Dzierzkowicz nunqm
Ex: D: Stanislaus Zuzenski
Ex: D: Paulus Wotecki n.
Ex: D: Gabriel Prosecki
Ex: D: Thomas Leszkowicz neg: 11
Ex: D: Martinus Wegrzynowicz neg: 1
Ex: D: Joannes Bekn neg: 1
Ex: D: Joannes Kognacki
Ex: D: Andreas Warzynski

Classis 4ta.

Ex: Coll: Novi: Cla: et RR: D: Matthias Gorecki Vocandus.
Ex Coll: Novi Cl: et RR: D: Sebastianus Tavalin Vocandus.
Ex: D: Petrus Lwowczewicz
Ex: D: Gaspar Cieklinowski
Ex: D: Matthias Prucki

Extranei.

Cl: et Ex: D: Casimirus Rezler, ob infirmitatem n.
Ex: D: Joannes Milczewski
Ex: D: Joannes Tuczapski nunquam
Ex: D: Sebastianus Lubieszowski
Ex: D: Andreas Paschacij n
Ex: D: Joannes Koszkowicz n
Ex: D: Stanislaus Krzesztowski n.
Ex: D: Albertus Wegrzynowicz neg: 1
Ex: D: Martinus Bielecki neg: 1
Ex: D: Franciscus Balicki neg: 1
Ex: D: Stanislaus Fijzmekiew neg: 1
Ex: D: Martinus Rozrazowicz.

NB. Classi 2da finiunt, 3tia Classis oppugnabit.

Noto 2do. Duo collegio Marcivi disputarunt Cl: et RR: D: Petrus Lwowczewicz: 20 Julii 1682

NB 3tio Hac Commutatione Ex: D: Joannes Milczewski vatione Tyrk[?] concessit Ivan Actus Prosidentis per se absolvit et eam satisfecit.

NB 4to Ex: D: Martinus Stowikowski vatione Tyrk[?] nec[?] praesidebat: adhuc tenetur hic praesidere.

NB 5to Ex: D: Joannes Mandecki vatione Tyrk[?] hic praesidebat: 3tia vice simul Actum Praesidentis habebit pro sequenti Commutatione.

NB 6to Duo sequenti Commutata Hyemali in Decanum Facultatis electus est Cl: et RR: D: Sebastianus Tavalin Coll: Ius Regni Profess: ad SS: Annam Canon. Jam vivo in Casimirum eiusdem Facultatis Cl: et RR: D: Raphael Antinski Ius R. Prof. Canon ad SS: Annam. et Excell: D: Josephus Wisniowski Coll: Novi

Laus Deo, Gloria, in Sæculum Deo Omnipotenti

Anno D:1682: Comutatione Hyemali Decanatu M: Sebastiani Josephi Tarnowiczy Collegij Maioris: Et[?] Collegiatus S: Floriani Canonici: Classici Dñi Collegij Doves et Minores in sua Cursus tutus Lectiones eo ordine et modo quo sequitur sunt: una cum Extris Extraneis professoribus publicis.

	Maronis	Galeni	Ptolomæi	Platonis	Aristotelis	Socratis
13	Exc: D Stanislaus Skrzikowski Continuabit Physicam Magni Philosophi mes d: Cs: m: f: hr: aliquoties non legit.	Exc: D Stanislaus Iuri Balicki Logicam Thiemi Moscicensis 3 d: Cs: m: f: hr: aliquoties non legit.	Exc: D Martinus Szyszygnowicz Grammaticæ Thomæ Linacri 3 d Cs: m: f: hr: aliquoties non legit.	Exc: D Casimirus Gorayski Arithmeticam Joannis de Sacro Bosco 3 d Cs: m: f: hr: 4 regulæ	Exc: D Joannes Bernardus Gaszczewski 2 d: Cs: medium f: hr:	Exc: D Joannes Mandelkowicz Elementa Euclidis 3 d: Cs: m: f: hr: 4 Regulæ
14	Exc: D Gabriel Grzymkowski Dialectica Joannis Casarii 3 hr: d: Cs: m: f: habet.	Exc: D Stanislaus Zagrodzki Physicam Mag: Albertuti in hanc hr: ma die Cs: m: f: hr:	Exc: D Josephus Wisniowski Perspectivam Comunem 3 d: c: med: f: hr:	Exc: D Casimirus Matthiæus Poreçki Libros de Cœlo et mundo 3 d: c: medium f: hr: sed Id prius per alium	Exc: D Daniel Gomolczyński Libros Metaphysicæ Continuabit 3 d Cs: m: f: hr	Exc: D: Joannes Balicki Libros Topicorum 2 d: C: medium f: hr: Nagi:
15	Clar: et Spd: D: D Balcius Olszyński lib: de Anima 3 d: Cs: m: f: hr:	Clar: et Spd: D: Venceslaus Skarzyński lib: de Generatione et Corruptione 3 d: Cs: m: f: hr:	Exc: D: Christophorus Kraykowski Arithmeticam Joannis de Sacro Bosco 3 d: Cs: m: f: hr:	Exc: D Basilius Paszkowski libros suos de Cœlo 3 d: Cs: medium f: hr:	Clar: et Spd: D: Raphael Antygnski lib: Metaphysicæ 3 d: Cs: m: f: hr:	Exc: D: Andreas Ewanyński Physicam Magistri 3 d: c: medium hr: finis caret.
16	Exc: D Stanislaus Gorowski Sphæram Joannis de Sacro Bosco 3 d Cs: med: tium habet.	Cursus Clar: et Spd: D: Principes Philosophiæ	Exc: D: Franciscus Jodkowski Libros Veteris Arithmeticæ 3 d: Cs: med: f: hr: 4 non legit.	Exc: D: Matthias Piatkowski Libros Phys: cum sequentibus ingressum non finivit.	Cursus Clar: et Spd: D: Christophori Dowinski	Exc: D Andreas Ewanyński Physicam Magistri cum interstitiis ad studium caret.
17	Exc: et Spd: D: Zakrzewski lib: Ethicorum Aristotelis 2 d: Cs: m: f: hr:	Exc: D Martinus Bielczewski Philosophiæ Ecclesiasticæ 3 d Cs: m: f: hr:	Clar: et Spd: D: Andreas Czyżewski Libros Elementorum 2 d Cs: med: f: hr:	Exc: D Albertus Dąmiński lib: Posteriorum 2 d Cs: m: f: hr:	Exc: D Georgius Stryjkowski lib: Politicorum 2 d Cs: m: f: hr:	Exc: D Sebastianus Lauenstenius Philosophiæ ad Caium Hermium 2 d Cs: m: f: hr:
18	Exc: D Martinus Stanowski Continuabit Ethicam: m: f: hr: Nagi: 2:	Exc: D: Nicolaus Wadowski lib: Meteorum 2 d Cs: m: f: hr: Finis dabitur.	Exc: D Joannes Miloszewski Sciotericam non legit, ob defectum Auditorii	Exc: D Casimirus Gorayski Physicam suam 3 d Cs: med: hr: finiet ob absentiam Auditorii.	Orator Publicus Clarissimus et Spd: D: Paulus Wo: ewodzki	Exc: D Franciscus Ulrowski Philosophiæ Euclidis 3 d: Cs: med: f: habet.
19	Exc: D: Stanislaus Skrzikowski Inibit duabus mensibus Physicam suam 3 d: Cs: medium hr: finis caret. Nagi: 2:	Cursus	Exc: D Joannes Ekiert lib: 2 Economicorum 2 d Cs: m: f: hr: 4 non legit.	Exc: D Stanislaus Przesmycki Physicam 3 hr: cum 3 d Cs: m: f: hr:	Cursus	
20		Exc: D: Matthias Brocki Libros Politicorum continuabit 2 d: Cs: medium f: hr:			Clar: et Spd: D: Sebastianus Lauenstenius Ethicam Aristotelis Dedicatus Exercitia super Libros Ethicorum explicabit	

In eod Decanatu M Seba: Joh Tanski per Claustrum et Primo Rhu Dnum prof. Col: Mariae Sit per Claustrum Rhu Prof Cur: S: Stanis tue eccl. ne erant disputabane qui hic convolat: tam in hinc Claustrum Collegium Jesu per Minerv et Dnum Exhanen D D professum:

Classis 3ma
En Col: Mariae

Prim Ord Basilius Ostrowski: Semper
Prim ord D: Skarzynski Semper
En Col: Minorae
Prim ord Augustinus Szyszkowski Semper
En: D Zacharias Pesnaviensis Hungarus
En D: Josephus Wisniowski Semper
Exhanen
Ex Casimirus Rostev Semel non
En D Petrus Rembertus Hungarus
En: D Matheus Pruthenus Hungarus
En D Joannes Bubicki Semper
En: D: Joannes Mandecki Semper
En: D: Albertus Skrzetuski: aliquoties non
En D Joannes Kaczorowicz Hungarus
En D Zielopolski Semper
En D Joannes Kognacki Semper
En: D Martinus Krickecki Semper

Classis Zda
En Col: Mariae
En D Christophorus Sowinski: Semper
En Col: Minerve
En et Ord D Christophorus Szczuckowski: Semper
En: D: Joannes Lotnicki Semper
Exhanen
D Daniel Gomolczynski Semper
En D Joannes Ekart Semel non:
En D Joannes Topinski Semper
En D Benedictus Chwalczewski Semper
En: D Casimirus Bielski: Semper
En D Franciscus Chrzanowski: Semper
En D Stanislaus Podnekier Semel non
En D Martinus Rogozowicz: Semper

Classis 4ta
En Col: Mariae
Prim: Ord: D Paulus Wilczewski Semper
Prim Ord: D Raphael Antonski Semper
En Col Minerv
En: D Franciscus Dobrowski Semel non:

En D Basilius Pstrokonski Semper
Exhanen
En D: Martinus Stawiarski: Semper
En D Stanislaus Lubieniecki Semel non
En D Paulus Wolicki Semel non
En D Gabriel Prokulski: Semper
En D Tomas Sebastianus Semper
En D: Martinus Wegrzynowicz Semper
En D Joannes Beyer Semel non
En D Andreas Wessyski: Non

Classis 4ta
En Col: Mariae
Prim: Ord: D Mathias Sowicki: non disputant 2 sed interd fuit publice occupatus negotio
Prim: Ord D Petrus Prokulski Semper
En Col: Minerv:
En Casimirus Ciechanowski Semper
En D: Mathias Borucki Semper
Exhanei
En D Georgius Brzostowski: Semper
En D Joannes Mich Radzki Semper
En D Turczebski Hungarus
En D Sebastianus Lubieniecki Semper
En D: Paulus Lenkaviensis Non interest sed ex ordine Concionatorem recensuit, et Contemplir
En: D Andreas Pastalius Non
En D: Stanislaus Krzesiewski Non
En D: Albertus Kuretkowicz Non
En D Franciscus Bielski Semel non
En: D Albertus Wegrzynowicz Semel non

In Classibus Domestica
In Dialectica Eccl D: Martinus Olszewski
In Rhetorica
Eccl: D Christophorus Rogozinski
In Poetica
Eccl: D: Andreas Krawczykowicz
Eccl D: Albertus Wolski
In Grammatica
Eccl D Joannes Casim: Witeski
et
En D: Joannes Albicki:

Adsunt Exhanarii in Ordine ad Dogeti tempora Quadrage sime Legerunt et finierunt. Eccl: D: Adamus Skrzetuski
Cum En D Alberto Topinski:
Zda Hora. En: Dominus Andreas Krawczykowicz
Cum En D: Gaspare Kawalczewski.

In Nomine Domini Amen.

Anno Domini 1683. Commutatione Æstiuâ.

Decanatu

M. Basilij Plasczewski Collegæ Minoris.

Excellentmi Domini

D.D. Maioris et Minoris Collegij Professores

nec non

V.V.D.D. Magistri Extranei

Lectiones infrascriptas, eo quo sequitur ordine prælegerunt.

Aoni	Aristotelis	Socratis	Maronis	Galeni	Ptolomæi	Platonis.
9	E.D. Paulus Zontakowic Phiam Mag. Alb. contin. 1. d. c. m. f. h.	E.D. Albertus Jodłowski Logicam Moscicen. 1. d. c. m. f. h.	Cl. et A.R.D. Basilius Olszynski Lib. Paruor. Naturalium. 2. d. c. m. f. h.	E.D. Martinus Rogozowic Dialect. Jacobi Gorscij 1. d. c. m. f. h.	E.D. Joannes Mandecki contin. Elem. Euclid. 1. d. c. m. f. h.	E.D. Albertus Topinski Libr. Metaph. contin. 1. d. c. m. f. h.
10	Cl. et A.R.D. Mathias Psoiecki Libr. Veteris Artis. 2. d. c. m. f. h.	E.D. Joannes Wolski Sphæram de Sacro Bosco 2. d. c. m. f. h.	E.D. Andreas Paschacy Libr. de gener. et Corrup. 2. d. c. m. f. h.	E.D. Sebastianus Lorenczowski Phiam Mag. Alb. 1. d. c. m. f. h.	E.D. Christophor. Krzykawski Euclidem. 1. d. c. m. f. h.	E.D. Gaspar Ciekanowski Arithm. de Muris 2. d. c. m. f. h.
11	Clr. D. Franciscus Tokarski Libr. Artis 1. d. c. m. f. h.	E.D. Martinus Bielecki Dialect. Cæsarij 3. d. c. m. f. h.	Clr. et A.R.D. Andreas Aug. Szyrzyckiewic lib. de Cœlo et Mundo 1. d. c. m. f. h.	E.D. Mathias Brocki Libros Metaph. 1. d. c. m. f. h.	E.D. Josephus Wisniowski Theorias Planet. 2. d. c. m. f. h.	Clr. et A.R.D. Sebast. Taralicz Libr. de Anima 1. d. c. m. f. h.
12	Clr. et A.R.D. Petrus Praczlewic Cursum Philosoph. legit. cont.			Clr. et A.R.D. Casim. Venceslaus Strasznski Cursum Philos.	E.D. Andreas Warzynski Lib. Octo Physicor. 1. d. c. m. f. h.	E.D. Martinus Słonikowski Libr. Priorum 1. d. c. m. f. h.
17	E.D. Joannes Behm Rhetor. ad Cai. Herenn. 1. d. c. m. f. h.	E.D. Martinus Wegrzynowicz Rhetor. Hermog. 2. d. c. m. f. h. N. 3.	E.D. Andreas Zielopolski Geomet. Magini 2. d. c. m. f. h. N. 2.	E.D. Georgius Bystrowski Lib. Polit. contin. 1. d. c. m. f. h.	E.D. Adamus Styrkowski Lib. Ethicor. 2. d. c. m. f. h. N. 1.	E.D. Alber. Zołminski Lib. Ethic. contin. 2. d. c. m. f. h.
18	Clr. et A.R.D. Raphael Artenski Oratorem Tylicianum.	E.D. Paulus Wolecki Computum Ecclesi. 2. d. c. m. f. h.	E.D. Joannes Balicki Libr. Elenchor. 2. d. c. m. f. h.	E.D. Daniel Gomulczynski Libr. Politicor. 2. d. c. m. f. h.	V.D. Stani. Frysnekier Arithmeticam Joan. Broscij 2. d. c. m. f. h.	Cl. et E.D. Casimirus Resler Libr. Oeconomicor. 2. d. c. m. f. h.
19	Cl. et A.R.D. Petrus Praczlewic Cursum Philosoph. continua.			Cl. et A.R.D. Casimi. Vladislaus Strasznski Cursum Phiæ.		E.D. Joannes Milczarski Perspectiuam 3. d. c. m. f. h. N. 1.
20	E.D. Basilius Plasczewski Exercitia sup. 4 lib. priores Phys. Decanus 1. d. c. m. f. h.				E.D. Josephus Wisniowski Geometriam Practicam Strzałkoscu praxib. in Campo	

Visus Togæ concessus est. E.D. Alberto Topinski cum obligatione Actuum trium. E.D. Sebast. Lorenczowski cum obligatione Actuum trium. E.D. Benedict. Kawalczewski cum obligatione Actuum trium. E.D. Albert. Wolski cum obligatione Actuum trium.

DISPVTATIONES
etiam eodem Anno, Commutatione et Decanatu.
Iidem Excellentissimi Domini Maioris et Minoris Collegij Professores et V.V.D.D. Extranei Magistri infra scripto ordine absoluerunt.

CLASSIS 1ma
Ex Collegio Maiori
Cl. et A.R.D. Basilius Olszynski. n. 1.
Cl. et A.R.D. Augustinus Czyrzyczkowic. Semp
Ex Collegio Minori
E.D. Georgius Bystrowski Semper
E.D. Ioannes Balicki. Semp
Extranei
E.D. Ioannes Mandecki Semp
E.D. Martinus Słomkowski Semp
E.D. Sebastianus Lorenczowski Semp
E.D. Benedictus Kawalczewski Semp
E.D. Casimirus Bielecki. n. 2
E.D. Albertus Topinski. Semp
E.D. Ioannes Behm. Semp
E.D. Martinus Rogozowic. Semp

CLASSIS 2da.
Ex Collegio Maiori
Cl. et A.R.D. Sebastianus Taralicz Semp
Cl. et A.R.D. Matthias Psoiecki Semp
Ex Collegio Minori
E.D. Josephus Wisniowski Semp
E.D. Matthias Brocki n. 1.
E.D. Extranei
E.D. Adamus Styrkowski n. 2
E.D. Ioannes Milczarski Semp
E.D. Stanislaus Łużynski Semp
E.D. Paulus Wolecki n. 1.
E.D. Paulus Zontakowic Semp
E.D. Andreas Warzynski. Semp

CLASSIS 3tia Ex Colleg Maiori
Cl. et A.R.D. Raphaël Artenski Semp
Cl. et A.R.D. Franciscus Tokarski Semp
Ex Collegio Minori
E. et A.R.D. Albertus Zolwinski Semp
E.D. Gaspar Ciekanowski Semp
Extranei
E.D. Stanislaus Krzeslawski nunquam
E.D. Ioannes Gorecki nunquam.
E.D. Martinus Bielecki n. 2
E.D. Stanislaus Tyszkiewicz n. 3.
E.D. Martinus Wegrzynowic n. 2.

CLASSIS 4ta
Ex Collegio Maiori
Cl. et A.R.D. Petrus Pruszlewic Semp
Cl. et A.R.D. Casimirus Straszynski Semp
Ex Collegio Minori
E. et A.R.D. Christophorus Krzyżawski Semp
Extranei
E.D. Daniel Gomulczynski n. 2
E.D. Andreas Paschacy nunquam
E.D. Albertus Wolski Semp.
E.D. Stanislaus Jodlowski Semp.
E.D. Andreas Zielopolski Semp.

4ta Classis inchoabit Disputationes.

Pro Toga obtenta Praesidebant
E.D. Ioannes Balicki Semel.
E.D. Martinus Słomkowski Semel.
E.D. Ioannes Mandecki tribus vicibus
E.D. Andreas Wawrzynkowic. Semel.

Actus extraordinarios pro Toga obtinenda absoluerunt. E.D. Stanislaus Łużynski et E.D. Albertus Wolski. Ad Fiscum Facultatis admissus E.D. Fran. Tokarski.

In Nomine Dñi Amen.

DECANATVS
M. PETRI PRACZLEWIC

Collegæ Maioris, Ecclarum Colltarum Pilecensis Decani, ad S. ANNAM Canonici, Regij et Cursus Vladislauiani Professoris.

In Anno Dñi 1683 Commutatione Hybernâ.

In qua quidem commutatione Excellentissimi Dñi tam Maioris quam Minoris Collegij Professores et VV.DD. Magistri Extranei. Lectiones hic specificatas prælegerunt et disputauerunt.

Hora	Aristotelis	Socratis	Maronis	Galeni	Ptolomæi	Platonis
13	E.D. Albertus Jodłowski Dialecticam Joannis Cesarij 2.d.c. m.f.h.		E.D. Paulus Zontakowicz 4 libros Topicorum incepit sed non finiuit.	E.D. Stanislaus Zuzenski continuauit Physicam M. Alberti. 2.d.c. m.f.h. N IIII	E.D. Rogozowski Grammaticam Zynani 2.d. E. m. f. h. N II.	E.D. Paulus Wolecki Dialecticam Jacobi Crosciy. 2. E. c. m. f. h.
14	E.D. Basilius Pyszczerski libros Veteris Artis. 2.d.c. m.f.h.	E.D. Zacharias Theszrowski Elementa Euclidis. 2.d.c. m.f.h.	E.D. Matthias Brocki libros Methaphysicorum continuauit. 2.d.c. m.h.	E.D. Benedictus Kawalczeyski Philosophiam M. Alberti. 2.d.f.m.h.	E.D. Casimirus Rexler libros de Generatione et Corruptione 2.d.c. m.f.h.	E.D. Martinus Slozikowski Libros de Physicorum 2. d.c. m.f.h. N IIII
15	E.D. Franciscus Tokarski de Cœlo et Mundo 2.d.c. m.f.h.	E.D. Andreas Warzynski continuauit 8 libros Physicorum 2.d. m.f.h. N II.	Excell.D. Andreas Cyrzycki 2 libros de anima. 2.d.c f. m. habet	E.D. Georgius Bystrowski libros Priorum 2.d.c.f.m.h.	E.D. Josephus Wisniowski Perspectiuam Continuen. 2. d.c.f.m.h.	E.D. Gaspar Ciekanowski Theorias Planetarum. 2.d.c. f.m.h.
16	CURSUS E.D. ARD Petri Praczlewic		E.D. Joannes Balicki libros Posteriorum 2.d.c.m.f.h.	CURSUS E.D. ARD Casimiri Strzelczynski		
19	E.D. Martinus Wegrzynowicz libros Politicorum. 2.d.c. m.f.h.	E.D. Adamus Stypkowski continuauit libros Ethicorum 2.d.c.m.f.h. III	E.D. Martinus Bielecki Rhetoricam ad Caium Herennium, 2.d.c.m.f.h.		E.D. Martinus Oslinski libros Elenchorum 2. d.c. m.f.h.	E.D. Joannes Zotwinski libros Methaurorum. 2.d.c. m.f.h.
20	Orator.	E.D. Albertus Topinski Geometriam Practicam. 2.d.c. m.h. sed f. non	E.D. Andreas Pilschaw libros Ethicorum hic eruditus occumbuit c. regit.	E.D. Daniel Gomulczynskium continuauit libros Methaurorum 2.d.c.m.f.h.		E.D. Albertus Wolski Cosmographiam Apiani 2.d.c. m.f.h.
21	CURSUS E.D. ARD Petri Praczlewic			CURSUS E.D. Casimiri Strzelczynski	E.D. Joannes Mandecki libros Parvorum naturalium quæ licet sed non legit	
22	Exercitia Decani super libros 4 Posteriores Physicorum				E.D. Chrysostomus Korycki continuauit Elementa Euclidis. 2.d.c. m.f.h.	

Actus Extraordinarios pro Toga absoluerunt Excell. D. Zacharias Theszrowski E.D. Paulus Wolecki E.D. Andreas Warzynski. E.D. Zontakowic.

Vus Togat. concessus est Ed. Zuchowski Stanislaus Zurawski. Ed. Stanislaus Zurawski Ed. Paulus Zontakowski Ed. Paulus Zontakowski uti extraneus.

Eodem Anno et DECEMBRI.

Disputationes in Lectorio D.D. Theologorum Excellentissimi Domini tam maioris quam minoris Collegij Professores hoc ordine absolverant.

Prima Classis.

Ex Collegio maiori

Ex: et A.R.D. Augustinus Zyrzyczkowic. semper.

Ex Collegio minori

Ex: D. Basilius Plaszczewski. semper.
Ex. D. Georgius Bystrzowski. semper
Ex. D. Joannes Balicki. semper.

Extranei

E. D. Joannes Mandecki rungwan
E. D Martinus Skrzikowski. N. II
Ed. Albertus Topinski semper.
Ed. Sebastianus Lokencrowski
Ed. Benedictus Kazalczewski semper.
Ed. Casimirus Bielecki semper.
E. D. Joannes Behn rungwan
Ed. Martinus Pogorzelic semper.

2da Classis

Ex Collegio maiori

Ex. et A.R.D. Raphael Arbenski semper.

Ex Collegio minori

Ed. Josephus Wisniowski semper.
Ed. Mathias Brocki semper
Ed Casimirus Rezler rungwan

Extranei.

Ed. Joannes Milczarski N. I
Ed Stanislag Zurawski N. I
Ed Paulus Zontakowic N. III
Ed. Joannes Zidowski N. II
Ed Andreas Wroczynski N. II

Tertia Classis.

Ex Collegio maiori

Ex: et A.R.D. Franciscus Sokarski rungwan

Ex Collegio minori

E. D. Martinus Osinski semper
E. et A.R.D Albertus Potrzinski semper
E. D. Gaspar Sickanowski semper

Extranei.

Ed Stanislag Krzesiazski rungwan
Ed Joannes Goreski rungwan
Ed Martinus Bielecki
Ed Stanislaus Szyszkowic
Ed Albertus Krzyzkowic N. II
Ed Martinus Wegrzynowic N. II

Classis 4ta.

Ex Collegio maiori

Ex. et A.R.D. Ignatius Stoszynski semper

Ex Collegio minori.

Ed. Zacharias Theszanowic semper
Ect A.R.D. Christophorus Krzykowski semper
Ect A.R.D. Albertus Stypkowski N. II

Extranei.

E. D. Daniel Gonatczynski semper
Ed Andreas Paschay semper
Ed Albertus Nowicki semper
Ed Paulus Nowicki semper
Ed Albertus Sodtowski semper
Ed. Franciscus Balicki semper
Ed Albertus Wegrzynowic N. I
Ed. Andreas Wielopolski N. I

Vsus Togæ supranominatis Excellentibus Dominis cum hac obligatione datus est à Philosophica Facultate, vt Excellens Dnus Thesznarowic absoluat vnum actum Præsidentiæ in Lectorio DD. Theologorum, Excellens D. Zuzenski et Excellens D. Zontakowic absoluant singuli per tres actus. Excellens D. Wolecki absoluat quatuor actus.

Præsidebant autem in actibus Sabbatiuis in Lectorio DD. Theologorum eo ordine Excellentes DD. Magistri.

Scilicet: Excellens Dnus Martinus Oslinski Collega Minor pro Toga.
pro Toga. Excellens Dnus Georgius Bystrowski Collega Minor
pro Toga. Excellens Dnus Ioannes Balicki Collega Minor
pro Toga. Excellens Dnus Gaspar Ciekanowski Collega Minor
pro Toga. Excellens Dnus Mathias Brocki Collega Minor
pro Toga absoluit duos Præsidentiæ Actus.
pro Toga. Excellens Dnus Albertus Wolski duos
pro Toga Excel: D. Benedictus Kawalczewski. duos
pro Toga. Excel: D. Albertus Topinski duos. absoluit.
pro Toga. Excel. D. Daniel Gomulczynski.
pro Toga Excel. D. Martinus Slowikowski.

Ratione ordinarij laboris præsidebant. Exc: D. Ioannes Milczarski. E.D. Stanislaus Zuzenski. E.D. Casimirus Bielecki E.D. Paulus Wolecki. E.D. Martinus Rogocowic. et Excellens Dominus Zacharias Thesznarowic accepit vltimum Actum post festa verò Paschatis primum, qui vocatus ad Collegium minus in absentia sua dum esset in exteris Nationibus nunc primum post reditum suum ex consensu totius Philosophicæ Facultatis accepit Togam, et ratione illius præsentem actum accepit vt Superius est annotatum,

Isti sunt labores Excellentsmorum D.D. Professorum istius Commutationis hybernæ. Vt verò et Ecclesiæ Dei et Almæ Vniuersitati prosint Votum facio.



Anno Dni 1684 Commutatione Festiua Excellentissimi Dni tam Maioris quam Minoris Collegy Professores, et Vsq. DD. Maioris Extranei Lectiones has subscriptas fecerunt, et disputauerunt.

	Galeni	Ptolomäi	Platonis	Aristotelis	Socratis	Maronis
9	E.D. Joannes Witeski Diam. Jacobi Gorscij 1 dc. m f. hf	E.D. Zacharias Thiesenhusius continuabat Elem. Euclidis 1 dc. m f. ht n 2	E.D. Martinus Slowikowski Octo Libb. Phys. continuabat 2 dc. m f. ht n 3	E.D. Benedictus Kawalerowski Phis. M. Alberti continuabat 2 dc. m f. ht.	E.D. Andreas Zielupolski Diatr. Joannis Gabrij 2 dc. m. f. hf	E.D. Albertus Jodlowski Libros Parui naturalium Aristotelis 2 dc, m, f, hf. n 1
10	E.D. Paulus Wolecki Phis. M. Alberti 2 dc. m, f. ht	E.D. Gaspar Gieikanowski Elem. Euclidis 3 dc, m f. hf	E.D. Mathias Brocki Libros de Coel. Mundo Aristotelis 2 dc. m. f. ht	E.D. Petrus Baculewic Libros Veteris Artis Aristotelis 1 dc, m, f, hf,	E.D. Joannes Balicki Libros Methaph. Aristotelis 1 dc m f. ht.	
11	E.D. Martinus Oslinski Libros De Ortu et Interitu 1 dc, m, f. ht	E.D. Josephus Wisniowski Architecturam Militarem 3 dc, m, f. hf	E.D. Daniel Gomulczinski Libros de Aia Aristotelis, 1, 2 dc. m ht f. ht	E.D. Franciscus Tolarski Libros Priorum Aristotelis, 2 dc, m f ht	E.D. Paulus Zwatkowic Octo Libros Phys. Aristotelis accepit sed non legit	E.D. Albertus Wolski Perspectivam, Coem. 2 dc m, f ht
12	Excel. Adm. Rndus Dnus Casimirus Strutzynski Cursum			Cursum E.D. Basilius Plyscewski legebat		E.et Adm. Rndus Dnus Augustinus Carolus Libros Physicorum Aristotelis. 2 dc, m f. hf.
17	E.D. Casimirus Rosloski Stisoream de Meteoris Agitur exercuit sed non proiit	E.D. Albertus Tominski Libros Elenchorum Aristotelis 1 dc, m. f. ht.	E.D Joannes Miliczarski Libros Meteororum Aristotelis, 2 dc, m, f. ht	E.D. Martinus Wegrzynowic Libros Politicorum continuabat 1 dc, m, f. ht, n 1	E.D. Andreas Wagrynski Sphaeram de Sacro Bosco 1 dc, m, f. ht.	
18	E.D. Adamus Szyrkowski Libros Decimum Libros Aristotelis 2 dc, m ht, f. ht	E.D. Christophorus Krzyzanowski Libros Ethicorum Aristotelis 1 dc, m. f. hf	E.D. Albertus Zotowski Libros Posteriorum Aristotelis 1 dc. m f. ht n 2	Oratur. Tyburtius E.D. Raphael Astrowski 1 dc, m, f. ht	E.D. Joannes Mandecki Arithmeticam Joannis de Muris 2 dc, m et f. hf ht	E.D. Stanislaus Szmukier Rhetoricam Carus Herennium 2 dc, m, f, ht n 1
19	Cursum E.et Adm. Rndus D. Casimirus Strutzynski	E.D. Stanislaus Zuzynski Libros Topicorum Aristotelis 1 dc. m. ht f. hf ht		Cursum E.D. Basilius Plyscewski legebat		
20		E.D. Josephus Wisniowski Geometriam Practicam Strzalkowic Strzalkowo in Lituania		Exercitia Decani Sui per 4 Libros Priorum Physicorum		E.et Adm. Rndus Dnus Augustinus Carolus Exercitia Poetica super Libros Virgilii. Aeneidos

Actus Extraordinarios siue Togas obtenta absoluerunt E.D. Joannes Szczepanski E.D. Jacobus Zaraczkowic, E.D. Joannes Witeski, et E.D. Albertus Jodlowski.

Eodem Anno, Eadem Commmutatione, et Eodem Decanatu Disputationes in Lectorio DD. Theologorum Excellentissimi Domini tam Maiores, quam Minoris Collegij Professores et VV Domini Magistri Extranei hoc infra scripto ordine absoluerunt

Classis Prima

Ex Collegio Maiori

Cl: et A.R.D. Augustinus Czyrzyckowic Sempr
Cl: et A.R.D. Franciscus Rokarski Sempr

Ex Collegio Minori

Ex: Dnus Basilius Plasczewski Semper
Ex: Dnus Zacharias Thesmarowicz Semper

Extranei

Ex: D. Albertus Sterkowski nunquam
Ex: D. Ioannes Milczarski Semper
Ex: D. Casimirus Bielecki nunquam
Ex: D. Stanislaus Dzydowski nunquam
Ex: D. Stanislaus Zuczynski n. 1
Ex: D. Andreas Wierzynski Sempr
Ex: D. Ioannes Bemk nunquam

Classis 2da

Ex Collegio Maiori

Cl: et A.R.D. Raphael Artenski Sempr

Ex Collegio Minori

Ex: D. Ioannes Balicki Semper
Ex: D. Iosephus Wysniowski Semper
Ex: D. Martinus Uslynski Semper

Extranei

Ex: D. Casimirus Rezler nunquam
Ex: D. Martinus Slowykowski n. 1
Ex: D. Ioannes Mandecki nunquam
Ex: D. Albertus Tocinski Semper
Ex: D. Albertus Wegrzynowic nunquam
Ex: D. Andreas Zielopolski n. 1

Classis 3tia

Ex Collegio Maiori

Cl: et A.R.D. Petrus Praczlewic Sempr

Ex Collegio Minori

Excell: Dnus Mathias Brocki sempr
Excell: Dnus Christophorus Krzykawski Sempr

Extranei

Ex: D. Paulus Wolecki n. 2 ob infirmitatem
Ex: D. Paulus Zentakowic nunquam
Ex: D. Ioannes Gorecki nunquam
Ex: D. Franciscus Balicki nunquam
Ex: D. Martinus Wegrzynowic n. 1
Ex: D. Albertus Karetkowic nunquam
Ex: D. Ioannes Wileski n. 1 ob infirmitatem

Classis 4ta

Cl: et A.R.D. Venceslaus Strasynski Sempr

Ex: Collegio Minori

Ex: D. Albertus Zolwynski Semper
Ex: D. Gaspar Ciekanowski Semper

Extranei

Ex: D. Daniel Gomulczynski n. 1
Ex: D. Benedictus Kamulczewski Sempr
Ex: D. Albertus Wolski Semper
Ex: D. Albertus Iodlowski Semper
Ex Dnus Stanislaus Frypnickier nunquam
Ex D. Tuczempski nunquam
Ex D. Stanislaus Krzeslawski nunquam

Classis Prima finiuit Disputationem, Secunda incipiet

Eodem Anno, Eâdem Commutatione, et Eodem Decanatu

Notandum 1mo

In Classibus docuerunt

In Dialectica Ex. D. Andreas Wawrzyniec Senior Contubernii Phorum

In Rhetorica

Ex.mus Dnus M. Andreas Bieleccki

In Poetica

Excellus Dnus Franciscus Modrzewski et Ex. Dnus M. Gabriel Profecki

In Grammatica

Excell. Dnus M. Martinus Rovianus

Excell. Dnus M. Andreas Kromerus

Notandum 2do

Actus Praesidentiae pro Loco obtentae absoluerunt

Excell. Dng Zacharias Thesmarovic Unum

Excell. Dng Paulus Wolscki tres

Excell. Dng Paulus Constantinus Unum

Excell. Dng Albertus Wolski Unum

Excell. Dnus Stanislaus Turzyński duos

Excell. Dnus Albertus Tomicki Unum

Jam Vero Rne Ordinarij Laboris hi

Excell. D. Joannes Wolscki Senex Senatus Senatus

Excell. D. Joannes Turzo Unum

Excell. D. Andreas Wawrzyniec Senex Senatus Unum

Cetery Examinati Unum

Notandum 3tio

Disputationes pro Collegio Minori absolvunt

1mo Ex. D. M. Josephus Wyszniowski Collegiator, Ordinarius Seminarii Professor

2do Ex. D. M. Basilius Plateuski Collegiator Cursus Philosophiae Professor

3tio Ex. D. M. Matthias Brocki Collegiator In Sede Collegio Ordinarius Theologiae Professor

4to Excell. D. M. Joannes Balscki Collegii Minor

Jam Vero Pro Collegio Minori

1mo Ex. et R. D. Adamus Skarkowski Sacrae Authi Apud Notarius Publicus

2do Ex. et R. Dng Martinus Slowikowski Seniov Contubernii Theologiae Professor

3tio Ex. D. Joannes Mielczarski Ph. D. Artium Dng Andreas Wawrzyniec Senior Senat Phorum Dies Professor.

Stus Ex. D. Albertus Topinski Senior Contubernii Studiosorum

Notandum 4to

Ad Partes Orationis Physicae admissi sunt Sex Excellus Viri Sc. Quatuor Superiores nunc nati ad Collegium Maius Vocati qui Disputationes absolverunt. Et duo Adhuc Minores S. Excellus Dng Georgius Bilskowski et Ex. et R. Dng Dnus Georgius Lubieski Praepositus S. Adalberti Civitatis Cracoviensis

Notandum 5to

Usus Loquendi concessus est 3bus Magistris S. Excellis Dng M. Joanni Turzo Aski Seniori Contubernii Studiosorum Excellis et Rndo Dno M. Alberto Tomicki Ecclis Collegiatae SS. Trium Cracoviae et Excellis Dno M. Andreae Wawrzyniski Seniori Contubernii Dziadowiani cuncta haec obtinere Ut quilibet aliorum Sex absentes absolvant in Lectura DD Theologorum si per se sub amissione Sextae Praesidentiae Actus.

Notandum 6to

Pro Septa Commutatione Hyemali in Decanatu Physicae Facultatis electus est Ex. et Ex. Dng M. Josephus Wyszniowski Collegiator Minor. Ordinarius Seminarii Professor.

Jam Vero in Sequentibus Facultatis Ex Collegio Minori Excell. Dnus M. Basilius Plateuski Cursus Philosophiae Professor, Ex Collegio Majori Ex. Dnus M. Georgius Bilskowski

Notandum 7mo

Actus Praesidentiae Primus ad Lecturam DD Theologorum accessit Ex. D. Thomas Drimerski



Anno Dñi 1685to Commutatione Hybernâ, Decanatu M. Iosephi Wisniowski, Collegæ Maioris, Astrologiæ & Geometriæ Ordinarij Professoris. Excellentissimi DD. Maioris et Minoris Collegij Professores, nec non VV. DD. Magistri Extranei, has infra scriptas Lectiones prælegebant

	Galeni	Ptolomæi	Platonis	Aristotelis	Maronis	Socratis
13	Exc: D. Casimirus Charzynski Dialecticam Jacobi Gorscij. 2 die cŏpit Med: et fre: ht.	E: D. Joannes Jaroszowic Summulas Petri Hispani ob defectum Auditoris non legit.	E: D. Sebastianus Jelinski Logicam Nicolai Mesqiensis. 3. d. c. m. f: habet. neglex: IIII	E: D: Paulus Wolecki Phiam M: Alberti continuabat. 2 d c: Med: et finem habet		
14	E: D: Martinus Węgrzynowic Philosophiam M: Alberti 2. d. cŏpit Med: et finem habet.	E: D. Benedictus Kawalczewski Libros Metaphysicorum 2 d. c. M f: habet. negl: II.	E: D. Thomas Orminski Sphæram Joannis de Sacrobosco 2. d. c. ob defectu Aud: non legit	Clar: et R: D. Petrus Praczlewic Libros de Anima 2. d. c. med: et fi: ht.	E: D: Albertus Wolski Theorias Planetarum 3 d c. Med: et fin: ht. negl: II. turbe sero.	Clariss: D. Mathias Brocki Libros Parvorũ Naturalium. 2. d. c: M: finem ht.
15	Exc: D: Georgius Bystrowski Libros Veteris Artis 2 d. cŏpit Med: et fin: habet.	E: D. Gaspar Cieckanowski Contin: Librorũ Element: Euclidis 2 d c. M. f: ht negl: I	Clar: D: Joannes Balicki Libr: Metaphijs: contin: 2 d c. M f: ht negl: II.	Exc: D: Martinus Oslinski Libros Priorum Aristotelis 2 d c: med: et fin: habet.	E: D: Albertus Topinski Libros Posteriorũ Artis 3 d. c: Medũ et finem habet.	Clar: D: Andr: Augustyn Czyrzyckiewic Libros De Ortu et Interitu 2 d: c: M. f: habet.
16	Cursum Philosophicum Clar: et A. R. D: Casim: Venceslaus Straszynski.			Cursum Philosophicum Clar: Dñus Basilius Płaszczewski.	E: D: Andreas Slizowic Dialecticam Joannis Gãsavij 3 d. cŏpit Med et fi: ht.	E: D: Albertus Jodłowski Lib: 8 Phisic: incho 2 die. med: finẽ habet neglexit II.
17	E: D. Gregorius Kawalczewski Arithmeticam Gemmæ Frisij 2 d c. m. f: ht.			E: D: Albertus Olszewski Progymnasmata Apollonij 2 d. c. Med: et fin: ht.		E: D: Joannes Jozefowic Historiam Cromeri ob defectum Auditoris non legit.
19	E: D. Joannes Witeski Libros Politicorũ 2 die cŏpit Med: et finem habet. negl: I.	E: D. Stanislaus Łopacki Rhetoricam ad Caium Herennium 2 d c. M: et f: ht negl: I	Exc: et R: D. Martinus Stewikowski Libros Elenchorum Artis 2 d c. m. f: ht neglex: III.	Exc: D: Andreas Waszyński Libras Oeconomicorum Artis 2 d c. m. f: ht. negl: III.	E: D. Jacobus Nowalski Rhet: Simonis Caulerij. ob defect: Aud: in medio hæsit.	Exc: D. Mathias Piotraszewski Rhetoricam Aristotelis 2 d: cŏpit, Ultra non compavuit
20	Exc: et A. R. D. Adamus Stewkowski Libros Ethicorũ 2 d cŏpit, Med et f: ht. negl: III.	Exc: et R: D. Christophorus Krzyżanowski Libr: Ethicorũ contin: 2 d. c. m. f: ht. negl: II.	Exc: et R: D. Albertus Zelwinski Libr: Politicorũ contin: 2 d. c: m: et fin: ht. negl: III.	Oratorem Tullianũ Clar: et R: D. Raphael Casimirus Artenski legit semper et finiuit.	E: D: Dominicus Wielawski Grammaticam Thomæ Linacri. 2 d c. m. et f: ht. negl: IIII.	Clar: D. Franciscus Tokarski Libras Meteororum Aristotelis 2 d c. M: f: ht. negl: IIII
21	Cursũ Phicum Clar: et A. R. D. Casimir. Venceſl: Straszijnski.	E: D. Casimirus Dzinuszewic Sciothericam Adriani Metij 2 d c. M. f: ht. neglex: I.		Cursum Philosophicum Clar: D: Basilius Płaszczewski.	E: D: Melchior Gogolski Arithmeticam Joan: Broscij. 2 d c: m. f: ht. negl: IIII.	E: D. Andreas Ladowski Computum Ecclesiasticum, 2 die cŏpit Medũ finem habet.
22	E: D: Casimirus Gyrowic Rhetoricam Ecclesiasticam 2 d: cŏpit med: et fin: habet.	E: D. Joannes Milczay ski Libros 8 Topicorũ 3. d c: m. et fre: ht. neglexit I.	E: D: Joannes Patyński De conscribendis Epistolis Sim: Verop: 2. d. c. ob def: Aud: in medio hæsit.	M. Josephus Wisniowski Decanus Exercitia Phijsica Super 4. libros poster: legit et finiuit	E: D. Stanislaus Malinowski De Vsu Globorum. 4 die cŏpit Med. fin: ht. negl: II.	E: D: Andreas Marzowski Arithmeticam Joannis de Muris 2 d c. ob def: Aud: in medio hæsit.

Disputationes verò Ordinarias, Anno, Commutatione & Decanatu eodem, EE: DD: Maioris & Minoris Collegii Professores, nec non VV. DD. Magistri extranei, in quatuor Classes diuisi, hoc ordine absoluebant.

Classis Ima.

Ex Collegio Maiori.

Clar: et A:R:D. M. Andr. Augustin: Czyrzyczkiewic semper
Clar: et A:R:D: M. Franciscus Tokarski. n: I

Ex Collegio Minori.

Excellmus D. Georgius Bystrowski. Semper.
Excellmus D. Martinus Oslinski. Semper.

Extranei.

Exellens D. Daniel Gomulczynski. Semper.
Exc: D. Albertus Wolski. Semper.
Exc: D: Joannes Dzidowski. Semper.
Exc: D: Andreas Warzijnski. negl: I.
V: D. M: Stanislaus Lopacki. Semper.
V. D: M. Andreas Slizewic. Semper.
V: D: M. Dominicus Wlodawski negl: I
V: D. M: Mathias Piotraszewski nunquam.
V: D. M. Joannes Charzynski nunqm, gd in Class: docet.
V. D. M. Casimirus Dziewkiewic. Semper.

Classis 2da.

Ex Collegio Maiori.

Clar: et A:R:D. M. Raphael Casim: Artenski Semp.
Clar: et A:R:D. M. Basilius Plaszczewski. Semper.

Ex Collegio Minori.

Excellmus et A:R:D. Christophorus Krzijkawski Semp.
Excellmus et A:R:D. Albertus Zoltwinski. Semper.

Extranei.

Exc: D. Joannes Witeski. Semper.
V: D. M. Joannes Jaroszewic. negl: II.
V: D: M: Sebastianus Jelinski. negl: II.
V: D: M. Ignatius Jacobi. nunquam.
V: D: M. Andreas Zadowski. negl: I.
V: D. M: Stanislaus Remai. negl: 4.
V: D. M. Albertus Olszowski. Semper.
V: D: M. Jacobus Nowalski. negl: I.
V: D. M: Melchior Gogolski. nunquam.

Vnbile Officium Phicæ Facultatis constitutum. Pro Sequenti Commutatione Æstiua in Decanum Phicæ Facultatis electus est Exc: D. Martinus Oslinski Collega Nor. In Consiliarios eiusdē Facultatis Clar: et A:R:D. Basilius Plaszczewski Coll: Jor. & Exc: et R: D: Christophorus Krzijkawski Col: Nor.

Classis 3tia.

Ex Collegio Maiori.

Clar: et A:R:D. M. Petrus Praczlewic. Semper.
Clar: et A: R: D. M. Joannes Balicki. Semper.

Ex Collegio Minori.

Excellmus D. Gaspar Cieckanowski. Semper.
Excellmus et A:R:D. Martinus Stowikowski. Semper.

Extranei.

Exc: D: Stanislaus Luzynski. negl: III.
Exc: D: Albertus Jodlowski Semper.
V: D: M: Martinus Wegrzijnowic. Semper.
V: D: M: Joannes Pyzowic. Semper.
V: D M. Casimirus Cyranowic. negl: I.
V: D. M: Matthias Jagielski. Semper.
V: D: M. Simon Tveter. nunquam.
V: D: M: Stanislaus Malinowski. Semper.
V: D M: Joannes Jozefowicz Semper.
V: D: M: Joannes Patynski. negl: II.
V: D M: Gregorius Kawalczewski. Semper.

Classis 4ta.

Ex Collegio Maiori.

Clar: et A:R:D. M: Casim: Venczsl: Straszijnski Semp
Clar: et A:R:D: M: Mathias Brocki. Semper.

Ex Collegio Minori.

Excellmus D: Joannes Milczarski. Semper.
Excellmus et A:R:D. Adamus Styrkowski. nunquam.
Excellmus D: Albertus Topinski Semper.
Excellmus D: Benedictus Kawalczewski negl: I.

Extranei.

Exc: D. Paulus Wotecki. negl: II.
V. D. M. Andreas Willamowic.
V. D. M. Andreas Kulaszowic. negl: IIII.
V. D. M. Andreas Margowski. Semper.
V: D. M: [illegible] nunquam.
V. D: M: Albertus Mezykowski. Semper.
V: D: M: Thomas Orminski. Semper.

Classis 3tia aggredietur Disputationem. Futura Commutatione in Lectorio Superiori, Actui primo assidebit V: D: M: Joannes Jaroszewic. Ratione Togæ præsidere adhuc tenentur. E.D: Zoltwinski 4. E.D: Cieckanowski 2. E.D. Kawalczewski I. E.D. Luzenski I. E.D. Wotecki I. E.D. Witeski 6. E.D. Jodlowski 6.

Excellmus D. Benedictus Kawalczewski ab initio Commutationis huius Hyemalis, disputauit pro Collegio Minori, 17 vbris.



Anno DOMINI 1685. Commutatione Æstiua, Decanatu M. MARTINI OSLINSKI Collegæ Minoris, Ordinarii Eloquentiæ Professoris, Clarissimi & Excellentissimi DD. Maioris & Minoris Collegii Professores, nec non VV. DD. Magistri Extranei has infra scriptas Lectiones prælegebant.

	Galeni.	Ptolomæi.	Platonis.	Aristotelis	Socratis.	Maronis.
9.	Ex D. Andreas Wiszamowic Lib. Paruor. Nadium. 2. d. capit. med. et fin. hꝛ.	E.D. Benedictus Kwalczewski Lib. Metaphysic. Artis continuab. 1. d. c. med. et fin. hꝛ. negl. Semel.	E.D. Joannes Dunicz Dialectam Jacobi Gorscij. z. d. c. med. et finꝫ hꝛ. negl. 1.	E.D. Martinus Wegrzynowic Phiam. Mag. Alberti continuabat z. d. c. m. et f. hꝛ. n. 1.	E.D. Andreas Margonski Logicam Mosticensis. z. d. c. med. et finꝫ hꝛ. n. 1.	E.D. Joannes Jaroszewic Dialecticam Joannis Cæsarij z. d. c. m. et f. hꝛ. Sed multones neglexit.
10.	E.D. Stanislaus Zopacki Phiam M. Alberti. 1. d. c. med. hꝛ et finem.	E. et R.D. Christophorus Krzykawski Theorias Planetarū z. d. c. m. et f. hꝛ.	E. et R.D. Joannes Zolcinski Lib. de Generat. et Corrupt. z. d. cap. m. et f. hꝛ	E. et R.D. Martinus Slowikowski Libros Meteorōn. z. d. c. m. et f. hꝛ. negl. IIII.	E. et R.D. Albertus Jodlowski Lib. 8. Physic. continuab. 3. d. c. med. et finꝫ habet.	Clar. et A.R.D. Augustinus Czyrzykiewic Lib. Veteris Artis. z. d. c. m. et f. hꝛ.
11.	E.D. Georgius Bystronski Lib. de Aꝺ. z. d. c. mediū et finꝫ habet.	A. et E.D. Josephus Wysniowski Trigonometriā Plani. 3. d. c. m. hꝛ et finꝫ.	E.D. Albertus Topinski Libros de Cœlo et Mundo Artis. z. d. c. m. hꝛ et f.	E.D. Daniel Gomorzynski Libros Priorū Artis. z. d. c. m. hꝛ finem vꝺ hꝛ.	E.D. Albertus Wolski Elementa Euclidis z. d. c. m. hꝛ et f.	Clar. et A.R.D. Matthias Brocki Libros Posteriorū Analyticōr. z. d. c. m. hꝛ et finem.
12.	Cursum Philam inchoauit Aꝺ et A. R.D. Joannes Balicki.		E.D. Joannes Dzialowski Libros Oeconomicorū Artis. 4. d. c. m. hꝛ et finem	Cursum Philosophicum A. et A. R.D. Basilius Plaszewski		E.D. Joannes Mulczanski Lib. Metaph. Artis. z. d. c. m. hꝛ finē hꝛ. negl. 5.
13.	E.D. Casimirus Granowic Dialecticā Cornaleri Vltraiectini z. d. c. med. et fin. hꝛ.	E.D. Joannes Joseph Cosmographiam Magini z. d. c. m. hꝛ et finem. neg. IIII.	E.D. Stanislaus Luczynski Introductorium in Ephemerid. Joan. Stadii Goucest. 3. d. c. m. hꝛ et f.	E.D. Andreas Margonski Strategicon Onosandri. 4. d. c. Sed post 06 Lectiones Audire cessauit.		E.D. Stanislaus Repnai Rhetoricā Ecclesiasticā z. d. c. mediū hꝛ, Sed finem non habet.
16.	E.D. Joannes Rozowic Grammaticā Linneri. 1. d. capu. m. hꝛ et finem.		E.D. Gregorius Kawalczowski Historiam Carmen. 1. d. c. mediū hꝛ et finem.		E.D. Joannes Patynski Arithmeticā Gemmæ Frisij. z. d. c. m. hꝛ et finꝫ negl. III	E.D. Thomas Ormiński Computū Ecclesiasticū z. d. c. m. hꝛ et finꝫ
17.	E.D. Andreas Warzynkowic Libros Politicorū Artis z. d. c. med. hꝛ et finem. n. 1.	E.D. Gaspar Rekanowski Perspectiuā Joannis Coi Cathuarien Cœm z. d. c. m. hꝛ et finem n. 1.	E.D. Andreas Zielowski Rhetam ad C. Herennium 3. d. capit nec mediū, nec finꝫ hꝛ.	E.D. Andreas Warzynski Libros Topicorū Artis. 1. d. c. nec med. nec finꝫ hꝛ.	E.D. Dominicus Wodarowski Rhetoricā Simonis Cauleri. z. d. c. nec hꝛ et finem. negl. 11.	E.D. Andreas Sluzowic Sphæram Joannis de Sacro Bosco z. d. c. m. et f. hꝛ. negl. 11.
18.	E.D. Joannes Wiecki Libros Politic. Artis continuabat z. d. cap. med. hꝛ. et finem.	E.D. Casimirus Dziurkowic Arithmeticā de Numeris. z. d. c. med. hꝛ et finꝫ aliū. neg. III.	E.D. Ignatius Jacobi de Ysu globorum z. d. c. m. hꝛ et finꝫ negl. 11.	Oratoriæ Tyrocinia nū inchoauit Aꝺ et R.D. Franciscus Tokarski	E.D. Joannes Taczanowski Cantū Gregorianū z. d. cap. med. hꝛ et fin	E.D. Sebastianus Jelinski Rhetoricā Hermogenis. z. d. c. m. hꝛ, post Vacantes hꝛ legit.
19.	Cursus.	E. et A.R.D. Adamus Stynkowski Lib. Ethicorum Artis continuab. 1. d. c. m. et finꝫ hꝛ. negl. 11.	E.D. Jacobus Zaleskowic Lib. Ethic. Artis 2. d. cap. m. hꝛ. et finem negl. 1.	Cursus.	E.D. Albertus Osowski Lib. Œconomorum Artis. z. d. c. mediū hꝛ et finꝫ.	E.D. Jacobus Kawalczowski Arithmeticā Joannis Broscij. 1. d. c. med. hꝛ. aliū. post Vacat. 8 legit.
20.	Ex D. Mathias Jagielski Axiomata Viblii Bedæ 2. d capit. m. hꝛ et finem.	A. et E.D. Josephus Wisniowski Embadometriam Practicā legit cum Praxibus.		M. Martinus Oslinski Decanus Excercitia sua. 4. priores Phamen Libros Artis legit et finiuit.		A. et A.R.D. Mathias Brocki Solus legit Exercitia super Libros Posteriorum Analyticos

Disputationes verò Ordinarias, Anno, Commutatione, & Decanatu eodem CC.ti & EE.ti DD. vtriusq; Collegii Professores, nec non VV. DD. Magistri extranei, in Classes quatuor partiti, eo ordine, qui sequitur absoluebant.

Classis Im̃a.

Ex Collegio Maiori.

Clar.mus et Ad.mus Rnd.s D. Andreas Augustinus Czyrzyczkiewic.
Clar.mus et Ad.mus Rnd.s D. Mathias Brocki.

Ex Collegio Minori.

Excell.mus et Ad.mus R.D. Christophorus Krzykawski.
Excell.mus D. Ioannes Milczarski.

Extranei.

Excellens D. Daniel Gomolczynski. n. 1.
Excell.s D. Stanislaus Łuzynski. nunquã.
V. D. M. Ioannes Tuczępski.
V. D. M. Iacobus Zaiączkowic. nunquã.
V. D. M. Stanislaus Łopacki.
V. D. M. Ioannes Dumicz.
V. D. M. Andreas Slizewic.
V. D. M. Dominicus Wlodawski. n. 1.
V. D. M. Casimirus Dziurkiewicz.
V. D. M. Ioannes Iaroszewicz.
V. D. M. Sebastianus Jelinski. n. 1.
V. D. M. Ignatius Iacobi. n. 1.

Classis 2dã.

Ex Maiori Collegio.

Clar.mus et Ad.mus R.D. Franciscus Tokarski. nunquã.
Clar.mus et Excell.mus D. Iosephus Wisniowski.

Ex Collegio Minori.

Excell.mus et Ad.m R.D. Martinus Slowikowski. n. 1.
Excell.mus D. Andreas Wawrzynkiewicz.
Excell.mus et A.R.D. Adamus Stykowski. nunquã.

Extranei.

Excell.s D. Paulus Wolecki. nunquã.
V. D. M. Ioannes Dzidowski. n. 1.
V. D. M. Albertus Olszewski.
V. D. M. Stanislaus Remai. nunquã.
V. D. M. Iacobus Nawalski. n. 1.
V. D. M. Melchior Gogolski. nunquã.
V. D. M. Ioannes Pyzowic.
V. D. M. Casimirus Cyranowic. nunquã.

Classis 3tia.

Ex Collegio Maiori.

Clar.s et Ad.m R.D. Basilius Plaszczewski.

Vocandus.

Ex Collegio Minori.

Excell.mus et Ad.mus R.D. Albertus Zolwinski.
Excell.mus D. Gaspar Ciekanowski.
Excell.mus D. Albertus Topinski.

Extranei.

Excell.s D. Ioannes Witeski. n. 1.
Excell.s et R.D. Albertus Iodlowski.
V. D. M. Martinus Wegrzynowic. n. 11.
V. D. M. Mathias Jagielski. nunquã.
V. D. M. Stanislaus Malinowski. n. 11.
V. D. M. Ioannes Iozefowic. n. 1.
V. D. M. Ioannes Łatynski. n. 11.
V. D. M. Gregorius Kawalczewski.

Classis 4tã

Ex Collegio Maiori.

Clar.mus et Ad.mus R.D. Ioannes Balicki. n. 1.

Vocandus.

Ex Collegio Minori.

Excell.mus D. Georgius Bystrowski. n. 11.
Excell.mus D. Gaspar Benedictus Kawalczewski. n. 1.

Extranei.

Excell.s D. Albertus Wolski.
Excell.s D. Andreas Warzynski. n. 11.
V. D. M. Andreas Zielopolski. nunquã.
V. D. M. Andreas Willanowic.
V. D. M. Andreas Kudaszewic. n. 11.
V. D. M. Andreas Margowski.
V. D. M. [illegible] nunquã.
V. D. M. Albertus Mezykowski.
V. D. M. Thomas Franciscus Orminski.

Vnblẽ Officiũ Philosophicæ Facultatis constitutũ pro sequenti Commutatione Hyemali. In Decanũ Phlicæ Facultatis electus è Clar.s et Ad.m R.D. Mathias Brocki, Collega Maior, Regius Professor. In Consiliarios eiusd.m Facultatis. Clar.s et Excell.mus D. Iosephus Wisniowski, Coll. Ior, et Ex.s D. Martinus Oslinski, Collega Minor.

Actus Præsidentiæ pro concesso Vsu Togæ, absoluerunt; isti: Excell.mus D. Gaspar Kawalczowski, Col. Min. semel. Ex.s D. Ioannes Witeski, semel, et Ex.s et A.R.D. Albertus Iodlowski semel.

Classis Im̃a aggredietur Disputationem sequenti Commutatione.

Præsidebit Actui primo futurâ Commutatione E.D. M. Andreas Wilamowic.

In Classibus hac Commutatione docuerunt isti: in Dialectica E.D. Martinus Bielecki.
In Rhetorica. E.D. Gabriel Profecki.
In Poëtica. E.D. Franciscus Minszewski, et E.D. Ioannes Kognacki.
In Grammatica. E.D. Martinus Rogozowic. et E.D. Ioannes Charzynski.



Anno Dñi 1686to Commutatione Hybernâ, Decanatu M. Mathiæ = Brocki, Collegæ maioris, Regij Professoris, Ecclesiæ S. Annæ Cracouien: Canonici. Excellentissimi DD. Maioris & Minoris Collegii Professores, nec non VV. DD. Magistri Extranei, has infra scriptas Lectiones prælegebant.

	Galeni	Ptolomæi	Platonis	Aristotelis	Socratis	Maronis
13	Excell. D. Matthias Protaszewski Praelectream Cæsarij 2 d. ed. bit, medio et fin. habet.	Exc. D. Mathias Jagellon Logicã Mo. derni 2 d. c. medio et finem ht. ob defectum.	E. D. Joannes Pyzowicz Dialecticam Jacobi Savicij 2 d. c. m. et finem habet.	E. D. Martinus Sto. rinkowski 3 d. c. f. libros hactenus Artis me. dicinæ ht. n. 2 ob d. frequens Auditorũ.	E. D. Andreas Goldamavic Libros Mera phys: 3 d. c. vel non continuavit ob defectum Auditorũ.	E. D. Stanislaus Malinowski Logicã Masnij ob defectum Auditorũ non legit.
14	E. D. Andreas Slizewic Theol. M. Alberti 3 d. c. m. f. habet.	Exellmus et R. D. Nicolaus Ruszkowski Kraszewski Episcopus Cœm. 2 d. c. m. f. habet.		E. D. Albertus Wolfli continuavit Euclidis 2 d. c. m. f. habet.	E. D. Stanislaus Lo. packi continuavit D. M. Alberti 2 d. c. m. f. habet.	Et exc. R. D. Albertus Jodkowski, Sarmatarum Academiæ, 2 d. c. m. f. habet.
15	Et exc. R. D. Albertus Skrzynski Libros de Anima 2 d. c. m. f. habet.	Claruis et Illustr. D. Joseph Stat. Tarnio vrbis Cathinensis Trigonometriam 2 d. c. m. f. habet.	E. D. Daniel Sonnenkrzynski de Ortu et exercitu, 2 d. c. m. f. habet.	Excellmus D. Sarbiewski Theologus Parochianum 2 d. c. m. f. habet.	Excellmus D. Joannes Ebenski Libros Phenon Avlij 2 d. c. m. f. habet.	Clarissimus et R. D. Magdalenus Carpentarius Libros de Oratore Cicer. 2 d. c. m. f. habet.
16	Cursus	Ex. D. Joannes Brzozowski Astra de Signis Boscæ 3 d. c. medio habet. Finem ob defectum Auditorũ.	Excellmus D. Martinus Orlowski Libros Politicorum 2 d. c. m. ferem habet.	Cursus	E. D. Matthæus Rzetkowski tarde et post regul. 8. et 9 frequ.	Exellmus et R. D. Joannes Milczewski continuavit Libr. Macrob. Artis 8 d. c. m. f. ht. reg. 4.
17						
18	Excellmus D. Georgius Rzyszowski Libros Elenchor. 2 d. c. m. f. habet.	Excell. D. Melchior Copulitius Rhetor. ad Cæsaris Hexameron 3 d. c. m. f. ht. reg. 10.	Ex. D. Joannes Bunicz Ant. Smolicam Gemma Finij ob defectum Auditorũ non legit.	E. D. Gregorius Kamieniecensis Rhetoricam Cadley ob defectum Auditorũ non legit.	E. D. Thomas Ormulius introductionem in Ed. Semenders Organ. 2 d. c. m. f. habet.	E. D. Joannes Sozofovic Anthmeticã Joannis Buski 2 d. c. m. f. habet.
19	E. D. Jacobus Zaiaczkowic Libros Exc. continuavit 8 d. c. m. f. ht. reg. 7.	Excellmus D. Andreas Tomicensis Libros Solutr. continuavit 3 d. c. m. f. ht.	E. D. Martinus Szegnyowic, Libros Phys: 3 d. c. m. f. ht. ob laborantiã Auditorũ n. 2.	Orator	E. D. Joannes Wrterski Libros Meteorum 2 d. c. m. f. ht. reg. 5.	Excellmus D. Benedictus Kayowski Libros Ethicorum Artis 2 d. c. m. f. ht.
20	Cursus.	Excellmus et R. D. Adamus Skrzynski Libros de Sphæra cœli 3 d. c. m. f. ht. reg. 2.	M. Stephanus Baumanicius, Posnaniâ venit 9 bris anno 1686 Gedanum profectus D. Schneiderus interea Artis Medicæ Doctor c. m. f. ht.	Cursus	E. D. Jacobus Kowalski Rhet. Cornely Valley Rhetoricã 2 d. c. m. f. ht. n. 2.	Ex. D. Albertus Skrzynski Computũ Ecclesiasticũ 3 d. c. per m. f. ht.
21	Excell. D. Sebastianus Illustr. Libros Politicorum 3 d. c. m. f. ht.			M. Matthias Brodki Decanus Exercitia super 4 Portiones Physicorum Libros Artis, legit et finit.	M. M. Lucas Stanislaus Ant. Logicam ante medium Commutationis Posnaniã venit 8 9bris m. f. hr.	E. D. Joannes Pappelius Rhetoricã 2 d. c. m. f. ht.

Disputationes verò Ordinarias, Anno, Commutatione & Decanatu eodem, EE: DD: Maioris & Minoris Collegii Professores, nec non VV. DD. Magistri extranei, in quatuor Classes diuisi, hoc ordine absoluebant.

Classis Ima.

Ex Collegio Maiori.

Clarmus et Ad. R. D. Andreas Augustinus Czerwiakowicen. z obtulat p. negotia

Vocandus.

Ex Collegio Minori

Excellmus et A. R. D. Christophorus Krzykawski

Excellmus et A R D. Ioannes Nalorowski. n. z.

Extranei

Excell. D. Daniel Domaczynski

Excell D. Ioannes Taczynski n. 3.

Excell. D. Jacobus Zaglikowic nunquam

Excell D. Lucas Josephus Ostrowski

Excell D. Stanislaus Lopacki

V D. M. Ioannes Dubnicz. n. z.

V D. M. Andreas Skrzewicz

V D. M. Dominicus Wodzinski nunquam

V D. M. Mathias Nowodworski n. z. et tandem desiit

V D. M. Ioannes Sawrzewski nunquam.

Classis 2da.

Ex Collegio Majori.

Clarmus et A R D Franciscus Jelowicki? disput.

Clarmus et Excell. D. Josephus Ostrowski

Ex Collegio Minori

Excellmus et Ad. Rndus Pater Martinus Stawiarski

Excellmus et Ad R. D. Andreas Wawrzyniewic

Excellmus et Ad. R. D. Adamus Stupkowski, n. z.

Extranei

Excellens D. Paulus Zontakiewic

Excellens D. Paulus Woyteski. n. z.

V D. M. Joannes Dzidowski n. z.

V D. M. Sebastianus Jelinski n. z.

V D. M. Albertus Olizewski n. z.

V D. M. Jacobus Nowalski n. z.

V D. M. Melchior Jogalski nunquam.

Vnde Officium Phicæ Facultatis consuetum pro Segni Commutatæ Astuâ. in Decanum Phicæ Facultatis electus est Excellmus et Ad. Rndus Pater Christophorus Krzykawski Collega Hor. In Consiliarios eiusdem Facultatis M. Matthias Brocki Collega Jor. et Excellmus ac Ad. Rndus D. Albertus Zoltowski Collega Hor.

Classis 3tia.

Ex Collegio Majori

Clarmus et A. R. D. Basilius Plaszowski

Vocandus.

Ex Collegio Minori.

Excellmus D. Martinus Orlinski

Excellmus et A R D. Albertus Zoltowski

Excellmus D. Jaspar Cieklowski.

Extranei

Excell. D. Joannes Coiteski

Excell. D. Alberty Jodkowski

V D. M. Martinus Wegrzynowic n. z.

V D. M. Joannes Pizowic

V D. M. Matheas Jagelski nunqm

V D. M. Joannes Josefowic

V D. M. Joannes Patynski

Classis 4ta.

Ex Collegio Majori

Clarmus et Ad R D. Joannes Balicki

Vocandus.

Ex Collegio Minori.

Excellmus D. Georgius Bystrowski

Excellmus D. Albertus Topanski

Excellmus D. Benedictus Kawalczewski.

Extranei

Excellens D. Albertus Todeski

V D. M. Gregorius Kawalczewski n z.

V D. M Andreas Wiadarzewic n z.

V D. M Albertus Mszczykowski

V D. M. Thomas Franciscus Ormindi.

Actus Praesidentis quo hic Togas absoluit Excellmus et A R D. Albertus Zoltowski. Excellmus D. Jaspar Cieklowski absoluit reliquos duos. Classis 2 aggredietur D. P. Segni Collega Praedicabit Rndus nunc futurus comitatus D. M. Jacobus Nowalski. Hor Classibus iisdem DD. Professores docturi gratis et comitatus Astuâ Quos DD. Regnatici Ihus magistri e Ordine Clericorum Regularium de Matre Dei. in cuius Loco Illustrissimus et Andreas Wollmarowic



Anno Dñi 1686to, Commutatione Aestiuâ, Decanatu M. Christophori Krzykawski. Phil: Doctoris & Professoris, Collegæ Minoris, Præpositi Eccleæ S. Adalberti in Circulo Crac:, Excellentissimi DD. Maioris & Minoris Collegii Professores, nec non VV. DD. Magistri Extranei, has infrascras Lectiones prælegebant.

	Galeni	Ptolomæi	Platonis	Aristotelis	Socratis	Maronis
9	V. D. M. Joannes Joachimowicz Dicla Licentiatus Jurisdi. Ord. 2. de. m. et f. let.	E. D. M. Adamus Styrkowski Licentiat. 8 Lib. Phi. Artis 3. de. m. l. et may. 4.	V. D. M. Martinus Teczynianus Licentiatus Lib. 8 Phi. Artis. 3. de. m. et f. let. neg. 2.	E. D. M. Matthias Bucki Liber Artis Veteris 2. de. m. f. let.	V. D. M. Andreas Alexandrowicz Licentiatus Phi. Moralis Collegii Alberti 2. de. m. et f. let.	V. D. M. Franciscus Sawicki Dicta Licentiatus Johannis Cantii 2. de. m. et finem let.
10	V. D. M. Albertus Ilzowski Licentiatus Phi. Moralis Collegii Alberti 2. de. m. et f. let.	E. D. M. Joannes Alberti Zawrzyski Regius Artis Lect. 2. de. m. et f. Let.	E. D. M. Andreas Tanerowski Licentiatus Lib. Metaph. Artis incepit. de. m. et f. let. Hora Matutina legit.	V. D. M. Lucas Stanowski Theologiæ Professor Publicus Ordinarius 2. de. m. f. let.	V. D. M. Albertus Doctor Medicinæ Professor Artis 3. de. m. et f. finem let.	E. D. M. Gaspar Cichanowski Artis Licentiatus 2. de. m. et f. let.
11	E. D. M. Albertus Tarnowski Licentiatus Theologiæ Professor Artis 2. de. m. et f. let.	E. D. M. Josephus Tarnowski Electus Episcopus Cracoviensis Artis 2. de. m. et finem Lectionis.	V. D. M. Antonius Zakrzewski Liber Artis de. Generatione et Corpt. 2. de. m. et f. let.	E. D. M. Basilius Plichtaerski Lic. Phi. Artis 2. de. m. et f. let. neg. 2.	V. D. M. Dominicus Gorayski Lic. de Anima Artis 4. de. Anima Sensitiva m. et f. let.	E. D. M. Georgius Bystrzynski Licentiatus Theologiæ Professor 2. de. m. et finem let.
12	Cursus.		V. D. M. Joannes Dzierzanski Licentiatus Artis Liberalis 2. de. m. et f. let. neg. 2.	Cursus.	V. D. M. Petrus Kuczynski Licentiatus Medicinæ Professor Ordinarius 2. de. m. et finem Lectionis Vacavit anno 1686.	
13	V. D. M. Matthias Jagielski Graduatus Medicinæ Doctor 2. de. m. d. f. let. tandebent let.					
14	V. D. M. Joannes Tylicki Liber Elementor. Artis 2. de. m. f. let.	V. D. M. Joannes Bystrzycki Lib. Elenchor. Artis incepit. 2. de. m. et finem f. let.	V. D. M. Gregorius Rawecki Liber Politic. Artis medio anni 2. de. m. et f. let. neg. 1.	E. D. M. Martinus Slowikowski Licentiatus Philosophiæ Moralis 2. de. m. et finem Logices Artis Vacavit anno let.	E. D. M. Joannes Dionisius Rhetor Cæsareus Honorarius 2. de. m. f. let.	V. D. M. Albertus Turski Liber Perspectivæ 2. de. m. et f. let. finem let.
15	E. D. M. Benedictus Kawecki Licentiatus Lib. Ethicor. Artis 2. de. m. f. let.	V. D. M. Jacobus Nowacki Comes Artium Liberalium 2. de. m. f. let.	V. D. M. Joannes Patrycius Liber Physicorum Artis 2. de. m. et f. let.	Orator.		V. D. M. Thomas Gromnicki Artium Liberalium Bernard. Jurisdi. 2. de. m. et f. let.
16	Cursus.		V. D. M. Albertus Mroczkowski Rhetor Cæsareus 2. de. m. f. let.	Cursus incepit E. D. M. Martinus Slowikowski 2. de. m. et f. let.		V. D. M. Melchior Gorski Liber Rhetor. Ecclesiasticus 2. de. m. et finem f. let.
17	E. et R. D. M. Andreas Georgius Kwiatkowski Liber Artis 2. de. m. et f. let.	E. D. M. Josephus Tarnowski Electus Georgianus Praticatores.	V. D. M. Sebastianus Jelenski Licentiatus Phi. Artis 2. de. m. et finem f. let.	M. Christophorus Krzykawski Cracoviensis Liber Lic. Phi. Moralis Professor Publicus Ordinarius Artium Liberalium 2. de. m. et finem.		

Disputationes verò ordinarias, Anno, Commutatione & Decanatu eodem., Excellentissimi DD. Maioris & Minoris Collegii Professores, nec non VV. DD. Magistri Extranei, in quatuor Classes diuisi, hoc ordine absoluebant.

In Nomine Domini Amen

Anno Domini 1687 Commutatione Hyberna

Decanatu

M. IOANNIS STANISLAI BALICKI

Phi. Doctoris Collegæ maioris Regij Cursus Phi. et Hebraicæ Linguæ ordinarij Professoris in Eccłea Collta S. Annæ Canonici

Excellentissimi Dni Dni

Maioris et Minoris Collegij Professores nec non VV DD Magistri Extranei Lectiones infrascriptas eo qdo Sequitur ordine prælegerunt.

	Galeni	Ptolomæi	Platonis	Aristotelis	Socratis	Maronis
13	ED Latenski Dial. Jacobi Gorscy m. f. h.	ED. Joannes Swoniecki Dial. Cornelij Jansenii 1 d c non legit f. h.	Eet Adm. R. D. Albertus Leciewic Dial. Joannis Cesarij 3 d c m. f. h.	ED. Albertus Olszowski Phi. m. Alberti conhnuabat 1 d c m. f. h.	Eet A. R. D. Augustinus Surwiłł Cap. Mogilcensis 3 d c defuncto defert Audr.	ED Valentinus Lipowski Phet Hieronymi cum praxeby 1 d c sed defert.
14	ED Jacobus Nawalski Phi. m. Alberti 1 d c m. f. h.	ED Albertus Popinski Libros de Generatione 1 d c m. f. h.	ED Christophorus Krzyżtopski Lib. Veteris Artis 1 d c m. f. h.	ED Mathias Brodi Lib. de Cœlo et Mundo 1 d c m. f. h.	ED Sebastianus Jelenski Lib. Metaph. Arist. 1 d c m. f. h.	ED Lucas Ostrowski Libr. Elementorum Euclidis 1 d c m. f. h.
15	ED Georgius Bystrzonowski Libr. Priorum Arist. 1 d c m. f. h.	ED Josephus Wiśniowski Elementa Euclidis conhnuat 1 d c m. f. h.	ED Gaspar Cudartowski Theoricas Planetarum Purbachij 1 d c m. f. h.	ED Basilius Raszewski Libr. Meteororum 3 d c m. f. h.	ED Albertus Wolffi Anthmeticæ partes de Numeris 1 d c m. f. h.	ED Augustinus Szymerzycz Lubnic Libros de Anima Artis 1 d c m. f. h.
16	Cursus	ED Stanislaus Popacki Libros Elementorum Natalium 1 d c m. f. h.	ED Albertus Paczyczewski Phet Simonis Cauleri 1 d c m. f. h.	Cursus	ED Andreas Slizewic Libros Meteorologicorum 1 d c m. f. h.	ED Albertus Tolstowski Libros Georgicorum 1 d c m. f. h.
17		ED Albertus Tolwienski Libr. Posteriorum 1 d c m. f. h.				ED Laurentius Politowic Phet 1 d c m. f. h. non h.
18						
19	ED Joannes Wrzeski Libros Ethicorum Artis 1 d c m. f. h.	ED Joannes Pyzowic conhnuabat Libros Ethicorum 1 d c m. f. h.	ED Daniel Gomuterynski Libros Elenchorum 1 d c m. f. h. nec legit	ED Gregorius Kawalczewski conhnuabat Libros Politicorum 1 d c m. f. h.	ED. Casimirus Lopatowicz Phet Joannis de Sancto Rosco 1 d c m. f. h.	ED Andreas Jadaszewicz Phet ad Caium Herennium 1 d c m. f. h.
20	ED Joannes Jarosłowicz Canonicus Lubl. Eccłesiasha 1 d c m. f. h.	ED Gaspar Kawalczewski Libros Politicorum 2 d c m. h. f. h.	ED Martinus Wegrzynowic Libros Oeconomicorum Cabahi 2 d c m. f. h.	Orator	[illegible] de Lublin 1 d c m. f. h. non h. nec legit	ED Stanislaus Luzenski Libros Physicorum 1 d c m. f. h.
21	Cursus	ED Stanislaus Lutowicz 1 d c m. non h. f. h. nec legit	ED Albertus Mezykowski Phet Eccłesiasha 1 d c m. f. h.	Cursus	ED. Albertus Kozinski Sarhki nes Oratorias 1 d c m. f. non h.	ED. Petrus Sieniewicz Phet Adamus Clemens Stezycensis 1 d c m. et f. n. h.
	ED Mathias Casimirus Jacobi Stawski Arithmeticæ Geminas Fr. 1 d c m. f. h.	ED Michael Nycz Elementa Mathematica Longomontana 1 d c m. f. h.	ED Joannes Adamowski Historiam Sui Patroni Jesuitæ legit	Clar. et Eccellmg Decanus	ED Josephus Leczkiewicz Summulas Petri Hispani 1 d c m. f. h.	ED Szafat Lubnic Anthmeticæ Duodecy 3 d c sed non legit amplius.

Disputationes vero ordinarias Anno Commutationes et Decanatu eodem Excellmi Dni Maioris et Minoris Collegij Professores nec non VV. DD. Magistri Extranei in quatuor Classes diuisi hoc ordine absoluebant.

Classis 1ma

Ex Collegio Maiori

clar et A. R. D. Augustinus Szyrzyc Kanon. Vocatus

Excellmus D. Martinus Oslinski

Ex Collegio Minori

E. D. Gaspar Cekanowski

E. D. Daniel Gomolczynski

Extranei

V. D. M. Stanislaus Topacki

VD. M. Joannes Duniec nunqm

VD. M. Andreas Slizien n. II

V. D. M. Franciscus Surowiec n. III

VD. M. Joannes Iwonicki n. III

VD. M. Casimirus Prokopowicz

VD. M. Augustinus Furius n. I

VD. M. Albertus Zeuzeuicz n. I

VD. M. Stanislaus Lutowicz. Hic Pa: trem suscepta semel arma ferre, et saepe relegere

Classis 2da

Ex Collegio Maiori

cl. et Adm. R. D. Tokarski

Clor et A. R. D. Basilius Kluczewski

Vocatus

E. et A. R. D. Christophorus Krzyzanski

Ex Collegio Minori

E. D. M. Georgius Lystrowski

Extranei

VD. M. Joannes Dzidowski nunqm

VD. M. Lucas Ostanski

VD. M. Albertus Olszewski

VD. M. Sebastianus Jelinski n. I

VD. M. Jacobus Nowalski n. I

VD. M. Melchior Gogolski nunqm

VD. M. Joannes Lyzowicz

VD. M. Joannes Adamowski n. II

VD. M. Petrus Swiekiewicz n. I

VD. M. Albertus Krzipski n. III

VD. M. Franciscus Surdziewicz nunqm

Electus 2us Decanum Facultatis Philosophicae Excellmus D. Albertus Zgienski Collegii Minoris Canonicus vero Facultatis Dictus Clarmus Dnus Franciscus Sokolnicki et Excellmus Dnus Albertus Wolicki

Classis 3tia

Ex Collegio Maiori

Cl. et Adm. R. D. M. Josephus Wisniewski

Ex Collegio Minori Vocandi

E. et Adm. R. D. Albertus Zoturenski

E. D. M. Albertus Topinski

Extranei

VD. M. Joannes Wrieski n. I

VD. M. Albertus Podlowski

VD. M. Martinus Wegrzynowicz n. III

VD. M. Mathias Jagielski nunqm

VD. M. Joannes Josefowicz

VD. M. Joannes Latynski nunqm

VD. M. Andreas Szafarzowic nunqm

VD. M. Albertus Paczyguewski n. II

VD. M. Michael Nycz n. III

VD. M. Valentinus Lyporski

VD. M. Adamus Banaszewicz nunqm

Classis 4ta

Ex Collegio Maiori

cl. et A. R. Mathias Brocki

Vocatus

E. et A. R. D. Andreas Wawrzyniowic

Ex Collegio Minori

E. D. M. Theodorus Lawakrzewski

Extranei

VD. M. Stanislaus Zuzenski n. II

VD. M. Albertus Wolski

VD. M. Gregorius Lawakrzewski

VD. M. Andreas Lupaszewicz

VD. M. [illegible] Laskowski n. III

VD. M. Albertus Merzykowski n. I.

VD. M. Thomas Erminski n. I

VD. M. Laurentius Lolitowicz.

VD. M. Mathias Boguslawski

VD. M. Josephus Czyczkowic n. II

VD. M. Stanislaus Koczorowic nunqm

VD. M. Thomas Dambicki n. II

VD. M. Franciscus Zabinski

In Classibus decem et septem Dictatores VD. Sroleckius Gabriel Professor Logices VD. Minosz cum Vtilitate Grammatices VD. Logozowic cum. Charzynski

Anno Dñi 1687. Commutatione Æstiva Decanatu M. Alberti Topinski Phiæ Doc. & Prof. Collegæ Minoris. Excellentissimi DD. Maioris & Minoris Collegii Professores nec non VV. DD. Magistri Extranei has infra scriptas Lectiones prælegebant

Aristotelis	Socratis	Maronis	Galeni	Ptolomæi	Platonis
M. Gregorius Kalczewski Dialecticam Jacobi Gorscii z dc m. h. et finem habet	V. D. Petrus Sienkiewic Dialecticam Joannis Cesarii z. dc. m h. et finem habet	V. et A. R. D. Martinus Wyszynowic B. Lib. Physicorum z. dc. m h. et finem habet	V. D. Jacobus Kawalski Phiæ xl. Alberti continuat z. dc. m h. et finem habet	Excellens D. Magister Bielecki Libros Topicorum z. d. c. p m. et finit.	E. D. Albertus Wolski Theoricas Planetarum z dc m. h. et finit.
E. D. M. Basilius Kalczewski Libros Posteriorum d. dc m h. et finem h.	E. D. Franciscus Mirowski Libros de Cœlo et Mundo z dc. m. h. et finit.	E. D. Josephus Ostrowski Elementa Euclidis continuat z dc. m h. et finit.	V. D. Joannes Kuszowic Phiæ M. Alberti cepit z. m h. et finem h.	E. D. Joannes Balicki Libros Veterum Artis d. dc. m h. et finem h.	E. D. Casimirus Kozlowski Libros de Cœlo et Mundo z dc. De Generatione ejusdem materiæ est.
E. D. Albertus Wodzinski Libros Meteorum z. dc. m h. et finem habet.	V. D. Joannes Dzierzanowski Libros Metaphysicorum continuat z dc m. h. et finit. n. d.	E. D. Gaspar Kiekanowski Libros Physicorum Auditum z. dc. m. h. et finit. n l.	E. D. Christophorus Krzyckowski Libros Cœli et Mundi z dc m. h. et finit. n l.	E. D. Josephus Wisniowski Perspectivam Com z dc. m. et finit.	E. D. Georgius Brzozowski Libros de Anima z dc. m. h. et finit.
E. D. Mathias Brocki Cursum Phiæ in is Mag. cepit	E. D. Daniel Gomolczynski Libros Metaphysicorum inchoat z dc. m h et finem h.	E. D. Martinus Ostrowski Physicam continuat dc	V. D. Franciscus Zakrzewski Logicam Noscicek fis ob. l. a. n. l.	M. Josephus Szeckiewic Cosmographiam Magistr ob l. a. n. l.	M. Stanislaus Kaczorowic Axata V. Bedl ob. d. a. n. l.
E. D. Valentinus Lipowski Arithmeticæ Decimæ Diffi z dc m. h. et f. h.			M. Jacobus Bielkiewic Graniæ Linearis z fc. Perspect ob d. a. n. l.	M. Laurentius Polkowic Prozy magistratu Aphelion ob d. a. n. l.	
E. D. Joannes Jezewic Phiæ ad C. Keremnic z dc III m h et f h.	E. D. Albertus Rudzinski Arithmeticam Joannis Brosii z dc. m h. et f. h.	E. D. Andreas Skizewic Libros Elementorum z dc m h. II III fin h.	E. D. Gabriel Prodecki Libros Thicorum Alis z dc III m h. et finem h.	E. D. Joannes Dieskau Libros Sphæricorum Artis continuat z dc m h. et f.	E. D. Andreas Kudasiewic De Usu globorum z. d c III m h. post Vacationem legit.
Tyl. Icanus Orator D. Tokarski	E. D. Albertus Lecieric Libros Oeconomicorum Artis z dc. III m h. et finit.	E. D. Stanislaus Lyszerski Libros Physicorum Artis continuat z dc m. h. et finit.	E. D. Thomas Ormiński Elementa Euclidis z dc. m h. II III finem h.	E. D. Joannes Lanowski Computum Ecclesiasticum z dc III m h. et f. h.	E. D. Gaspar Kawanowski Libros Politicorum Artis continuat z dc. m h. et finem h.
Cursum P. D. Stocki			Cursum P. D. Marianus Ostrinski		[illegible] Lubomirski Granatensi z dc. III m h. et f. h.
Decanus M. Albertus Topinski d. d. c. m h. et finem habet	E. D. Matthias Bogumilowski Phiæ Alumnus Cancellarius ob. d. a. n. l.	E. D. Andreas Buchowski Geographiam Apparati z. dc. m h. et finit.	E. D. Albertus Korinski Phiæ Homogenis z dc n III m. et f. n h.	E. D. Josephus Wisniowski Geometriam Stocki cam legit	E. D. Albertus Olszowski Libros Politicorum Artis inchoat z dc. m h et f. h.

Disputationes verò Ordinarias Anno Commutatione & Decanatu eodem Excellentissimi DD. Maioris & Minoris Collegii Professores, nec non V.V. D.D. Magistri Extranei in quatuor Classes divisi hoc ordine absolvebant, & qui præsidebant.

Classis 1ma

Ex Collegio Majori

Clarus et Adm. Dnus Franciscus Tokarski n. 3.
Clarus et Adm. Dnus Josephus Wisniewski n. 1.

Ex Collegio Minori

Excellens Dnus Daniel Gonolenyski n. 1.
Excellens D. Albertus Wolski senper.
Excellens Dnus Martinus Bielecki senper.

Extranei

V.D. M. Joannes Wrieski n. 2.
V.D.M. Joannes Dzidowski senper.
V.D.M Stanislaus Zopacki nunqan.
VD M. Albertus Olszewski senper.
V.D. M. Gregorius Kawalerowski Spn.
VD M. Albertus Mgry Kowski nunqan.
V.D M. Albertus Leciekicz. n 11. Præpositus
VD M. Albertus Kozinski. n 11. Præpositus
VD M. Valentinus Lipowski n 1.
VD M. Matheus Bogusławski n. 1 Præpositus

Classis 2da

Ex Collegio Maiori

Clarus et Adm Dnus Basilius Klaszewski n. 1.
Clarus et Adm Dnus Matthias Brucki senper.

Ex Collegio Minori

Excellens Dnus Georgius Lysiowski Spn.
Excellens Dnus Lucas Ostrowski senper.

Extranei

VD. M. Petrus Stanislaus Lurenski senper.
VD M. Joannes Dunicz. nunqan
V.D.M. Jacobus Kowalski nunqan
V.D.M. Joannes Lubowski nunqan
VD M. Thomas Orlenski n 1.
VD M. Stanislaus Rupowic nunqan
V.D.M. Albertus Jurkiewic nunqan
VD M. Jacobus Zierkiewic nunqan Præpositus
VD M. Josephus Czerkiewic nunqan

Excellens Dnus Lucas Ostrowski adhuc pro Loga ad. volunt anos. Classis 3tia aggressurus Disputatem Clarus et Adm Dnus Stanislaus Babicki Collegii Majoris Consiliarius V.D. Custos Facultatis et Coll. Majoris et Adm Basilius Klaszewski, et non V.D.M. Albertus Jozinski.

Classis 3tia

Ex Collegio Maiori

Clarus et Adm Dnus Joannes Balicki Spn.
Clarus et Adm Dnus Christophorus Krzykawski Spn.

Ex Collegio Minori

Excellens Dnus Gaspar Cichanowski senper
Excellens et Adm Dnus Albertus Jodlowski senper

Extranei

V.D.M. Franciscus Mirosrewski senper
V.D.M Stephanus Paprzyckiewic senper
V.D.M. Andreas Slizewic n. 1.
V.D.M. Melchior Gogolski n 11.
V.D.M Joannes Jozefowic senper
V.D.M Andreas Duchowski senper
V.D.M. ~~Joannes Joannowski~~ n 11
V.D.M Franciscus Iwonicki n 1. Præpositus
V.D.M. Joannes Adamowski n 1
V.D.M Andreas Grafalkowic n. 11.
V.D.M. Adamus Danaszewic n 1. Præpositus

Classis 4ta

Ex Collegio Maiori

Clarus et Excellens Dnus Martinus Olszynski senper Vocatus
Clarus et Adm Dnus Andreas Wawrzyckiewic nunqan Præpositus

Ex Collegio Minori

Excellens et Adm Dnus Gaspar Kawalerowski senper
Excellens et Adm Dnus Gabriel Brzozecki senper.

Extranei

V. et Adm Dnus Martinus Wegrzynowic n 1.
VD M Joannes Rybowic senper
VD M Andreas Kukaszewic n 1. Præpositus
V. et Adm D.M Augustinus Turnau n 1 Præpositus
VD M. Petrus Sienkiewic n 1
VD. M. Albertus Laczynowski n 1
VD M Laurentius Kokowic nunqan
VD Stanislaus Kochowic nunqan
VD M. Franciscus Zabinski n. 1 Præpositus

In Classibus docebant. in Logica VD Andreas Wislanowic. et Adm VD Sebastianus Jelenski. in Physica VD Casparus Jodlowski et VD Gregorius Olszynski. In Schola Grunica VD Petrus Lurenski adhuc Præpositus Actui primo præsidebit Dnus Joannes Balicki. Actui secundo præsidebit Dnus Joannes Rybowic. Actui tertio præsidebit Dnus Joannes Jozefowic. Actui quarto præsidebit Dnus Andreas Wawrzyckiewic.

Anno Dñi 1687mo Commutatione hyemali Decanatu M. Joannis Stanislai Balicki Phiæ Doctoris et Professoris Collegæ Maioris Regij et Linguæ Hebraicæ Professoris Canonici ad S. Annam. Excellmi DD Maioris et Minoris Collegij Professores necnon VVDD Magistri extranei Lectiones

Aristotelis	Socratis	Maronis	Galeni	Ptolomæi	Platonis
		ED Andreas Kuchowski Dial. Jacobi Gorscy zdc mh ffh. Legebat	ED Joannes Pyzowicz Phiæ M. Alberti continuabat zdc mh fh.	Excell. et A.L.D. Gaspar Kayalowicz Astr. Lr. Posteriorum Artis zdc mh fh.	ED M Laurentius Polkowicz Libros de coelo et Meteor. negligens
Et A.L.D.M Martinus Stopkowski Lbr. de Caelo et Mundo zdc mh fh.	ED M Andreas Krzyzowicz Libros Topicorum Artis zdc negligens a finem	ED. M Albertus Wolski Libros Elementorum Euclidis zdc mh. fh.	ED M Melchior Gogulecki Phiæ M Alberti audiebat zdc mh fh.	ED. M Gaspar Cielanowski Libros Veteri Artis zdc mh legebat fh. perte	ED M Stanislaus Luzenski Libros Aristotelis Nicomachi Artis zdc mh n IIIIII fh.
Clerg. A.L.D.M Basilius Piaszewski Libros de anima zdc mh fh.	ED M Andreas Hudaszewicz Artis Logicæ Joannis Horscy zdc mh n IIII fh.	Cl.D.M Georgius Bystrowski Libros Metaph. Artis audiebat zdc mh fh.	Cl. Et A.L.D M Christophorus Krzyzanski Libros de Generatione et Cormptione Artis zdc mh fh.	Cl. et A.L.D M Josephus Wisniowski Theoricas Planetarum zdc mh. fh.	ED M Albertus Topinski Libros Brow. Artis zdc mh fh.
Cursus	ED. M Jacobus Breinlicius Dictata Joannis Cetacy zdc mh perlatum fh. pers	ED M Daniel Gumoszynski Libros Metaphys. Artis continuabat zdc mh fh.	Cursus	ED. M Albertus Laczyglewski Dialectican Cornely Vratislaviensis zdc mh. fh. reg. II	ED M Stanislaus Skoczowicz Theoricas Hermogenis negligens hetemus
ED M Gregorius Lawdowski Lb. & Physicorum Artis audiebat zdc ob defectum noctis	Exael D. M. Valentinus Lipowski Theoricam Cornely Valerij Hrzeszini zdc ob defectum Aud. cessavit.		ED M. Martinus Bielecki Libros Ethicorum Artis audiebat zdc mh fh.	Et A.L.D M Martinus Wegrzynowicz Libros Physicorum continuabat zdc mh fh. Legebat n IIIIIII	ED M Franciscus Mirzewski Libros Oeconomi. Artis zdc mh. n I fh.
Orator	ED M Petrus Swidlicius Horatium Flaccum Joannis de Sacro Bosco zdc Legens negligens hostme Audit	ED M. Lucas Ostrowski Antheme tica Joannis de Muris zdc mh fh.	Et A.L.D M Fabricius Profect Libros Ethicorum Artis continuabat zdc mh. fh.	ED. A.L.D M Albertus Dobrowski Libros Elenchorum Artis zdc n I mh fh.	ED M Franciscus Zabinski Libros Meteorol. Artis zdc n II mh fh.
Cursus	ED M Adamus Banaszewicz Terminos Philos Trapezunty zdc negligens Aud mh Iron fh.	ED M Albertus Sandecensis Theoricas Ecclesiasticas Ludovici Granatensis non legit propter negligentiam	Cursus	Et A.L.D M [illegible] zdc non legit	ED M Albertus Iwonecki Libros Elenchorum Artis audiit zdc n II mh Iron h.
Et Mathematicus et A.L.D. Decanus	Et ED M Andreas Szatalowicz Computum Ecclesiasticum zdc mh fh.	ED. M Thomas Carmensolius Libros Elementorum Euclidis continuabat sed cessavit propter negligentiam Auditorum	ED M Albertus Olszowski Libros Euclidis Artis continuabat zdc mh fh.	ED M Stanislaus Lanszewski Perspectivam Joannis Pechami zdc. sed non legit	

Disputationes Vesp ordinarias Anno commutatione et Decanati eodem Excellmi DD Magistri maioris et Minoris Collegij Professores nec non VVDD Magistri Extranei in quatuor Classes diuisi hoc ordine absoluebant et ge[rebant] praesidebant.

Classis 1ma

E Collegio maiori
Clar et Adm R. Franciscus Tokarski nunqm
clar et A R D m Matheas Grocki

E Collegio minori
Excellmus D Samuel Gomolczynski
Excellm D mi Albertus Wilicki n 1
Ex D mi et A R Gabriel Profecki

Extranei
v D m Joannes Dzidowski nunqm
v D mi Stanislaus Lopacki nunqm
v D mi Albertus Oszewski n 1
v D mi Gregorius Kawalczewski n 11
v D mi Albertus Mezyckowski nunqm
v D m Albertus Legiecki nunquam
v D mi Albertus Dorenski nunqm
v D mi Valentinus Lapczynski n 11

Classis 2da

E Collegio maiori
Clar et A R D m Basilius Plaszewski
clar et A R D mi Christophorus Krzystanski

E Collegio Nori
E D m Georgius Bystrowski
Ex et A R D m Albertus Todtowski n 1
E D m Matheus Grocki

Extranei
v D m Stanislaus Luzenski n 1
v D mi Jacobus Nassalski nunqm
v D mi Joannes Petypolski nunqm
v D mi Thomas Ormenski n 11
v D mi Stanislaui Lutomirski nunqm
v D m Adamus Ignatowicz nunqm
v D mi Stanislaus Koczorowicz nunquam

Classis 3tia

E Collegio maiori
clarissimus D m Matheus Oslinski

E Collegio Nori
E D m Gaspar Soldanowski
E D m Albertus Lopinski

Extranei
v D m Franciscus Mirowski
v D m Stanislaus Karwinskowicz n 11
v D m Andreas Luzenski n 1
v D m Melchior Zagulski nunqm
v D m Joannes Korzonowicz nunquam
v D m Andreas Bychowski nunqm
v D m Franciscus Lwowski nunquam
v D mi Joannes Adamowski nunquam
v D mi Andreas Szafalowicz n 111
v D mi Albertus Turkowicz nunquam
v D mi Jacobus Skrzetuski n 1111

Classis 4ta

E Collegio maiori
Clar D et A R D m Joseph Moniowski

E Collegio minori
E et A R D m Matthias Stanikowski n 11
E et A R D Gaspar Kawalczewski n 1
E D m Lucas Ostrowski n 1

Extranei
V et A R D m Matthias Wegrzynowicz n 111
v D m Joannes Lyzowicz n 1
v D m Andreas Cudaszewicz n 11
v D m Petrus Skrzetuski nunquam
v D mi Albertus Laszczynski n 1111
v D mi Laurentius Polikowicz n 1

Praesidebant hoc ordine

V D m Adamus Ignatowicz
v D m Lyzokowicz
v D m Jacobus Skrzetuski
v D m. Petrus Skrzetuski
v D m Thomas Ormenski
v D m Andreas Cudaszewicz
v D mi Valentinus Lipowski
v D m Albertus Szczygielski
v D m Laurentius Polikowicz

Cui pro loga actus absoluentes omnes

E D mi Stanislaus Luzenski 2.
E D m Franciscus Mirowski 2.
E D m Mathias Grocki omnes
E D m Mathias Todtowski 2
E D m Gabriel Profecki 1
E D m. Matheus Wegrzynowicz 2
E D m. Joannes Dzidowski 2
E D m Stanislaus Karwinskowicz 1

Togam Decanalem meo arbitrio Excellmus Dnus Zagorskowic in Wobezyzowie Archidiaconus Suae pertulit vicem.

Electus D m Decanus pro votantes commutat Clar et A R D Albertus Joannes Todtowski in Sandecanos Clar et A R D m Joannes Balicki et Ex et A R D Albertus Todtowski

In Nomine Domini Amen

Anno Domini 1688. commutatione Festiuâ Decanatus M: Joannis Alberti Zolwinski Phiæ Doctis & Professoris collegæ Novis Canonici SSoo: Trac: Eccles: Mi: Maioris & Minoris Collegij Professores: nec non VV: DD: Mgri Extranei has infrascriptas Lectiones prælegebant.

	Aristotelis	Socratis	Mavonis	Galeni	Ptolomæi	Platonis
8	Ceer: A: L: D: Gabi al Profectki Lib Metaphicorum incepit 2 d c. m: f: h:	E: D: Andreas Radoszewic Dialecticam Joannis Caßary 2 d c m f h. n: 12	Ceer: A: L: Martinus Wegrzynowicz Lib Sens: 4 d c m f h: galen n: 1.	E: D: Albert Olszowski Dialecticam Iauta Gorskij 2 d c m f h. Alter Togam abstulit.	E: D: Albertus Wolski continuabat Elementa Euclidis 2 d c m f h. n: 1.	E: D: Andreas Wrzlanowicz Lib Physica 2 d c m f h. seruauerat. Alterabat n: 5.
10	Ceer: A: L: D: Casimirus Plaszczewski Lib Decem Artes 2 d c. m f h:	Ceer: A: L: D: Albertus Josephus Sodalitski Lib Categoriarum Paulum 1 d c. m: f: h: n: 3. aa Lectores nous	E: D: Georgius Stanislaus Luzynski Lib Meteor: 2 d c m f h. a d.	E: D: Martinus Logozowic Phi Cosmographiam Alberti inchoauit 2 d c m: f: h: Alter Togam abstulit	Ceer: A: L: D: Joannes Balecki Lib Lectiones 5 d c m f h. aa Lectores.	E: D: Georgius Bystrowski continuabat Lib Metaphicorum 2 d c m: f: h.
11	E: D: Gaspar Piekarowski Lib de Anima 2 d c m f h: n: 1.	E: D: Franciscus Fabricius Dialecticam Valerij Veraiectini 2 d c m: h: n: 3.	Ceer: E: D: Martinus Ostrowski Lib Priorum Aristotelis 2 d c. m f h.	E: D: Albertus Tolowski Lib de Cœlo et Mundo 2 d c. m f h:	Ceer: A: L: D: Josephus Wisniewski Genealogiam Lectionibus 2 d c m: f: h.	E: D: Daniel Gomulczynski Lib de Generatione et Corruptione 2 d c. m f h: a Lectores.
12	Cursum legit Ceer: A: L: D: Christophorus Jerzy Rawski			Cursum Ceer: A: L: D: Matthias Brocki legit.	E: D: Melchior Gogulski Phus M: Alberti Logicam continuabat per Grammaticam Joannis Lescensis quæstionibus illustratam	E: D: Andreas Buchowski Theoricas Planetarum 2 d c m f h.
13						
14	E: D: Martinus Bielecki Lib Ethicorum continuauit 2 d c. m: f: h: in Lectionibus Galeni	Ceer: A: L: D: Albertus Leonardus Stanislaus Lucianus Ludouicus Franciscus 4 d c. m f h: n: 5	E: D: Casimirus Chrzanowski Dialecticam Joannis de Mauvis 2 d c: m f h	E: D: Gregorius Kawalerowski Lib Elenchorum 2 d c. m f h: n: 2 In Lectionibus Galeni	Ceer: A: L: D: Gaspar Kawalerowski Lib Oeconomicorum 2 d c. m: f: h.	E: D: Joannes Pyrowicki Theoricam Planetarum 2 d c. m f h. n: 3.
15	Oratorem legit Ceer: A: L: D: Franciscus Dobrski in the aa 3. Lectores	E: D: Andreas Cauzygiewski Grammaticam Linacri 2 d c m f: h: n: 14.	E: D: Franciscus Wisniewski Lib Posteriorum 2 d c. m f h. artem horum seruauerat.	E: D: Stephanus Barwicki Rieweski Lib Ethicorum inchoauit 2 d c m f h. Galeni	E: D: Lucas Ostrowski Perspectiuam Euclidis 2 d c. m f h.	E: D: Casimirus Albertus Wisniewski Sphæram Joannis de Sacro Bosco 2 d c m f h. n: 3.
16	Cursum legit Ceer: A: L: D: Christophorus Jerzy Rawski			Cursum legit Ceer: A: L: D: Brocki	E: D: Joannes Josephus Wisniewski Cosmographiam Pauli Merula 2 d c. 4 defect Lectores aa	E: D: Stanislaus Koczowicz Arithmeticam Joannis Broscij 3 d c m f h. n: 3.
17	Decanus M: Joannes Albertus Zolwinski 2 d c. m f h. aa 17.			Ceer: A: L: D: Josephus Wisniewski Practicam Geometriæ Lectores		Geometriam Lectores

Disputationes verò ordinarias Anno, commutatione & De canatu eodem. Excellen DD Maioris & Minoris Col legij Professores nec non VV. DD. Magri Extranei in 4. Classe duisi hoc ordine absolvebant: et qui presidebant

1ma Classis
Ex Collegio Maiori.
Rev et Adm D Franciscus Tokarski: Nunqm
Rev et Adm D. Joannes Balicki
Rev et Adm D. Mathias Brocki
Ex Collegio Minori
ED. Daniel Gomulczynski.
ED. Gaspar Piekarski.
Rev et Adm D. Gabriel Prosecki.
Extranei.
VD.M. Joannes Dziewolski nunqm
VD.M. Albertus Olszewski n.1.
VD.M. Gregorius Kawalczewski.
VD.M. Andreas Buchowski
VD.M. Albertus Leniewic nunqm
VD.M. Albertus Kozinski n.11
VD.M. Valentinus Lipowski n.111

2da Classis
Ex Collegio Maiori.
Rev et Adm D. Basilius Klaszczewski
Rev et Adm D. Christophorus Krzyżanowski
Ex Collegio Minori
ED. Georgius Byszewski
Rev et Adm D. Albertus Godowski n.1
Ex. ED. Martinus Bielecki
Extranei
VD.M. Stanislaus Luzynski n.11
VD.M. Andreas Willamowicz n.1
VD.M. Martinus Kozłowic
VD.M. Adamus Banaszewic nunqm
VD.M. Stanislaus Kobierzic nunqm

3tia Classis. Ex Collegio Maiori
Rev ED Martinus Oslinski.
Ex Collegio Minori.
Rev et Adm D Joannes Albert Zołtowski Syer
ED.M. Albert Tosinski.
ED.M. Albert Wolski
Extranei.
VD.M. Franciscus Mirochewski n.11
VD.M. Stephanus Baiwinkiewicz n.11
VD.M. Andreas Sbierzic nunqm
VD.M. Casimirus Joseph Skarzynski.
VD.M. Joannes Josefowicz n.11
VD.M. Albert Jurkiewicz nunqm
VD.M. Jacob Bienkiewicz nunqm

4ta Classis. Ex Collegio Maiori
Rev et Adm D.M. Joseph Wisniewski
Ex Collegio Minori.
Rev et Adm D.M. Martinus Stowarowski nunqm
Rev et Adm D.M. Gaspar Kawalczewski
ED.M. Lucas Ostrowski
Extranei.
VD.M. Martinus Węgrzynowicz nunqm
VD.M. Joannes Łyżowic n.1
VD.M. Andreas Rudaszewic n.11.
VD.M. Ludovicus Sienkiewicz nunqm
VD.M. Albert Kaczyginski nunqm
VD.M. Franciscus Zabinski nunqm

Vsus Togæ concessus est istis 5. VV DD. Magris V.D. Andreæ Willamowicz. Martino Kozłowic. Stanislao Łozacki. Casimiro Joseph Skarzynski. Sebastiano Jelinski. cum obligatione eum Albuin sub amissione Togæ perfe et negotiis alienis.

Vnde officium Decani Facultatis confirmatæ et legata commutatæ. In Decanum Facultatis electus est Excellens D. Martinus Ostrowski Collega Maior. In Scholiarcham eiusdem Rev et Adm D. Joseph Wisniewski Collega Maior. Rev et Adm D. Lucas Ostrowski Collega Minor. Obtenta Rev et Adm Joannes Albert Togæ Zołtowic absolutis vnice.

Qui presidebant:
ED. Albertus Leniewic.
ED. Mathias Sagielski.
ED. Franc. Iwonicchi
ED. Andr. Buchowski
ED. Ludov. Sienkiewicz.
ED. Albert Kozinski
ED. Andr. Rudaszewic.
ED. Stan. Kwiatkowicz.
ED. Thomas Krzykazinski.
ED. Jacob Anton. Baranski
Rev et Adm D. Joan. Zaluski Kowic Semel Togæ obtenta.
Pro futura commutatæ vitæ spe vicem Lectoris in Amb. agit Rev et Adm D. Casimirus Wojczynski.

In Classibus docebant:
In Dialectica ED. Sebast. Jelinski.
In Rhetorica ED. Jacobus Ign. Poltowicz.
ED. Jaroslaus et Ordinandus In Grammatica ED. Lucas Pokorzewicz.



ANNO DOMINI 1689no Commutatione Hyemali, Decanatu IIo. M. MARTINI OSLINSKI. Collegæ Maioris, Regii Professoris, Excellentissimi DD. Maioris & Minoris Collegii Professores, nec non VV. DD. Magistri Extranei, has infra scriptas LECTIONES prælegebant.

Horæ	Galeni.	Ptolomæi.	Platonis.	Aristotelis.	Socratis.	Maronis.
13.	Ex. D. Albertus Dzialyński De Temperies Philosophici. 3. d.c. m. et f. hć.			Ex. D. Martinus Rogawic, continuabat Phcam M. Alberti. 2. d.c. m. et f. hć.	Ex. D. Lucas Freismic Progymnasmata Aghetnij 4. d.c. m habet, sed fine caret.	Ex. D. Albertus Korzinski Dialecticæ Jacobi Gorscij 2. d.c. n. 11. et in fronte ejus, hć. te finem.
14.	Ex. D. Andreas Ludzkowic Phcam M. Alberti 2. d.c. m. et f. habet.	Excel. et A.R.D. Joannes Filowski Libros de Sphæra Analysi. 2. d.c. m. et f. hć.	Excel. et A.R.D. Benedictus Kawalczewski Libros Parvi Natalium 2. d.c. m. et f. hć.	Excell. D. Daniel Gorulczynski Libros Veteris Artis. 2. d.c. m. et f. habet.	Excell. D. Martinus Radecki Libros Metaphysicorum 2. d.c. m. hć et finć.	Excell. D. Albertus Wolski Perspectivæ communis Lucidos Gastrici 2. d.c. m. et f. hć.
15.	Excell. D. Albertus Topinski Libros Topicorum Artis. 2. d.c. m. et f. hć.	Clar. et A.R.D. Josephus Wisniowski Arithm. Speculativæ Joan. de Muris. 2. d.c. m. et f. hć.	Excell. D. Gervasius Bystrowski Libros Priorum 2. d.c. m. et f. hć.	Clar. et A.R.D. Basilius Plaszewski Libros de Generat. et Corrupt. 2. d.c. m. et f. hć.	Exall. et A.R.D. Gabriel Prokecki Libros Metaphysicæ Artes continuabat. 2. d.c. m. et f. hć.	Clar. et A.R.D. Joannes Balicki Libros de Anima Artis. 2. d.c. m. et f. hć.
16.	Cursus Philos. Clar. et exim. D. Matthias Brocki.	Ex. D. Andreas Buchowski Elementa Euclidis. 2. d.c. m. et f. hć. Jo multoties neglex.	Exall. et clar. D. D. Albertus Joachimski Libros Meteorum Artis. 2. d.c. m. et f. hć.	Cursus Philicum Clar. et Ex. D. D. Christophorus Krzykowski.	Excell. D. Albertus Paczyguienski Logicæ Mosaicæ 2. d.c. sed nec m. nec f. hć.	Ex. D. Joannes Tarczewski Arithmeticæ Demina Christi 2. d.c. m. et f. hć.
17.		Ex. D. Sebastianus Birski. Rhetoricam Hermogenes. 2. d.c. in medio defecit propter defectu Auditorij.	Ex. D. Jacobus Baranowski Præcepta Linguæ Græcæ. 2. d.c. sed post medium defecit in ejus Auditoribus.	Ex. D. Stanislaus Daszynski Dialecticæ Jacobi Gorscij 2. d.c. m. et f. hć. n. 1.		
18.	Ex. D. Joannes Lukaszewicz Dialecticæ Valerij Abraicchini. 2. d.c. m. et f. hć.			Ex. D. Hyacinthus Lukaszewic Dialecticæ Imperantij. 3. d.c. sed non fecit, deficiente Auditorio ab initio.		Exall. Stephanus Baranowic Phcam Artis. Voluit legere, sed habuit Auditores.
19.	Exall. D. Joannes Chmielewski Libros Politicorum Artis. 2. d.c. m. et f. hć.	Ex. D. Casimirus Dolinski Physicæ Jacobi Carpentarij. 2. d.c. m. et f. hć.	Exall. D. Gaspar Pekarowski Libros Elenchorum Artes. 2. d.c. m. et f. hć.	Exall. D. Valentinus Lipowski. Phcam ad Hieronimi 2. d.c. m. et f. hć.	Ex. D. Valentinus Malicki Arithmeticam Logisticæ Adriani Metij 2. d.c. m. et f. hć.	Ex. D. Stanislaus Krzowic Geometriam Thomæ Linacri. 2. d.c. m. et f. hć. neg. III.
20.	Ex. D. Stephanus Baranowski Lectiones Ethicæ continuabat 2. d.c. m. et f. hć.	Ex. Lechus Zuzenski Libros Ethicæ inchoat. 4. d.c. m. et f. hć.	Ex. D. Lucas Ostaszewski Physionomicus Platonis, inchoavit, sed non te produxit, ad puncta ejus decidit.	Orator Tyleianus Exet. A.R.D. Franciscus Dolewski	Ex. D. Joannes Pyzowic Libros de Cœlo et Mundo Artis, 2. d.c. m. et f. hć.	Ex. D. Joannes Muszczewski Lib. Polit. Artis continuabat. 2. d.c. m. et f. hć.
21.	Cursus Philosophicus.	Ex. D. Albertus Kruszewski Phcam Euclidis Ludovici Granatens. 2. d.c. m. et f. hć.	Ex. D. Andreas Wislamowic Lib. 8. Physicorum Artis 2. d.c. in alios Lector. m. et f. hć. n. 1.	Cursus Philosophicus.	Ex. D. Martinus Wrzesnowski Libros Cœlestium 3. d.c. m. et f. et aliis.	Ex. D. Thomas Rzekazinski Ludovici Logicæ Masini 4. d.c. m. et f. hć.
22.	Exal. D. Albertus Olszewski Lib. 8. Phcam 2. d.c. m. et hć.	Ex. D. Thomas Sowinski Phcam Simonis Eudoxij 2. d.c. m. et f. hć. n. 1.	Ex. D. Stephanus Centhaus Phcam Artis 2. d.c. m. et f. hć.	M. Martinus Oslinski Decanus Exercitia sua 4. Postremum Artis	Ex. D. Martinus Kobczynski Arithm. Joan. Brosij 2. d.c. m. et f. hć. n. 1.	Ex. D. Joannes Dymecki Phcam Tartaglæ Thomæ 3. d.c. m. et f. hć. n. 1.

Disputationes verò Ordinarias Anno, Commutatione, Decanatuq; eodem EE. DD. Vtriusq; Collegii Professores; necnon VV. DD. Magistri extranei, in quatuor Classes diuisi, hoc ordine absoluebant.

Classis I.

Ex Collegio Maiori.

Clar^s et Ex^{mus} D^{nus} Franciscus Tokarski. nunquã.
Clar^s et Ex^{mus} D^{nus} Matthias Brocki. neg. l. spr infinitate.

Ex Collegio Minori.

Excell^{mus} D^{nus} M. Georgius Bystrowski. seng.
Excell^{mus} D^{nus} M. Albertus Wolski.
Excell^{mus} D^{nus} M. Martinus Bielecki. negs. quater.

Extranei.

V. D. M. Stephanus Banninkiewicz. tantũ semel disputauit.
V. D. M. Andreas Slizewic. nunquã.
V. D. M. Joannes Lyzowic. seng.
V. D. M. Andreas Kudaszewic. n. l.
V. D. M. Valentinus Lisowski. nunquã.
V. D. M. Stanislaus Konnadzki. n. IIII.
V. D. M. Martinus Labczynski. seng.
V. D. M. Casimirus Wodzinski. seng.
V. D. M. Joannes Tarczewski. seng.
V. D. M. Martinus Mustynski. n. II.
V. D. M. Stephanus Szopinski. n. III.
V. D. M. Casimirus Woszczyna. n. III.
V. D. M. Thomas Bielczinski. senger.

Classis II.

Ex Collegio Maiori.

Clar^s et Ex^{mus} D. Basilius Plaszewski. seng.
Clar^s et Ex^{mus} D. Christophorus Krzykawski. seng.

Ex collegio Minori.

Excell^s D. M. Gaspar Cetnarowski. seng.
Excell^s et A. R. D. Albertus Jodlowski. seng.

Extranei.

V. D. M. Stanislaus Zuzerski. seng.
V. D. M. Andreas Villaborcz. seng.
V. D. M. Joannes Chaszynski. seng.
V. D. M. Petrus Sierkiewicz. n. ter.
V. D. M. Jacobus Sierkiewicz. n. ter.
V. D. M. Joannes Borkowitz. n. l.
V. D. M. Samuel Lodzinski. n. l.
V. D. M. Valentinus Malicki. seng.
V. D. M. Albertus Kruszewski. n. II.
V. D. M. Hyacinthus Jakobic. n. l.
V. D. M. Stephanus Cerchaus. seng.
V. D. M. Jacobus Baranski. seng.
V. D. M. Nicolaus Wrinski. nunquã.

Vnde Officium Philosophicæ Facultatis constituit pro sequenti Commutatione Aestiua. In Decanũ Philosophicæ Facultatis electus é Clar^s et Ex^{mus} D^{nus} D^{nus} Jaspar Benedictus Kowalczewski. Collega Minor. Eximius Eloquentiæ Professor Caesar S. Otten. Pro Consiliarios, Excell^{mus} D. Martinus Oginski Collega Maior. et Ex. D. Martinus Bielecki. Collega Minor.
Actus Praesentiæ hoc obtinebant modo VV. DD. Magri nouiter promoti, incipiendo à V. D. M. Casimiro Woszczyna perrexerũt V. D. Valentinus Malicki.

Classis III.

Ex Collegio Maiori.

Clar^s et Ex^{mus} D. D. Joannes Balicki. seng.

Ex collegio Minori.

Excell^s D. M. Daniel Gomulczynski. seng.
Excell^s D. M. Albertus Topinski. seng.
Excell^s D. M. Lucas Ostrowski. qua die imo disputaturus erat, seorsim ebdomadas dedes. l. Vbique.

Extranei.

V. D. M. Franciscus Mirowski.
V. D. M. Bartholomæus Malecki. seng.
V. D. M. Martinus Rozgwic. seng.
V. D. M. Albertus Osczewski. n. bis.
V. D. M. Gregorius Kowalczewski. discessit Posnaniã.
V. D. M. Albertus Kozinski. n. II.
V. D. M. Stanislaus Koczwic. n. II.
V. D. M. Stanislaus Daszczynski. n. l.
V. D. M. Albertus Dzialski. seng.
V. D. M. Thomas Sowinski. seng.
V. D. M. Franciscus Bobolecki. n. disputaturus.
V. D. M. Sebastianus Buski. seng.
V. D. M. Gregorius Ochocinski. negs. III.
V. D. M. Michael Madrowski. n. II.

Classis IV.

Ex Collegio Maiori.

Clar^s et Ex^{mus} D. D. Josephus Wyhowski. n. l. spr infinitate.

Ex Collegio Minori.

Excell^s et A. R. D. Joannes Zelwinski. seng.
Excell^s et A. R. D. Gaspar Benedictus Kowalczewski. n. l.
Excell^s et A. R. D. Gabriel Profecki. n. l.

Extranei.

V. D. M. Martinus Wegrzynowic. n. l.
V. D. M. Melchior Pogorski. nunquã.
V. D. M. Andreas Buchowski. neg.
V. D. M. Albertus Laczgrodzki. tantũ semel fuit.
V. D. M. Dominicus Rupkewic. nunq.
V. D. M. Adamus Kaczorowic. tantũ semel fuit.
V. D. M. Michael Leszkowic. n. II.
V. D. M. Joannes Grzybecki. seng.
V. D. M. Joannes Lukaszewic. l.
V. D. M. Joannes Dogrowski. n. l.
V. D. M. Lucas Freburtz. n. II.
V. D. M. Stanislaus Dworowski. nunquã.

Hic Actus Praesentiæ duos absoluit Ex. D. M. Bartholomæus Malicki post decennium ex Gloria Posnaniæ.
Classis 2ª incohabit Dissertationem.
Praesidebit Actui primo studiosa Commutatione V. D. Casimirus Woszczyna.
In Classibus hac Commutatione decucurrunt isti:
In Dialectica. Ex. D^{nus} Sebastianus Jelinski.
In Rhetorica. Ex. D^{nus} Ignatius Jacobi.
In Poetica. Ex. D^{nus} Mathias Jagielski. et Ex. D. Thomas Ormiński.
In Grammatica. Ex. D. Casimirus Prokopowic. et Ex. D. Laurentius Plutowic.



Anno Dñi, 1690, Commutatione Hybernâ, Decanatu M. Iosephi Wisniowski, Collegæ Maioris, Astrologiæ & Geometr: Ordinarij Profess: S. Annæ Scholastici. Excellentmi DD. Maioris & Minoris Collegii Professores, nec non VV. DD. Magistri Extranei, has, infra scriptas Lectiones prælegebant.

	Aristotelis	Socratis	Maronis	Galeni	Platonis	Ptolomæi
13		V: D: M. Franciscus Podolecki Rhetoricã Simonis Caulerij, 2 d. c med: et finem habet.	V: D: M: Joannes Jozefowic Libros Metaphys: ob defectũ Aud: non legit.	V: et R: D: M: Stanislaus Konradzki Dialecticam Jacobi Gorscij 2 d. c. m. f. ht.	V: D. M: Stanislaus Politowic continuat: Lib 8 Physicor 2 d cœpit mediũ et finem ht.	
14	Excell: et A. R. D: Albertus Jodłowski Lib: Paruor Naãliũ, 2 d. c med: et finem habet.	V: D: M: Sebastianus Jelinski contin: Phiã M: Alberti 2 die cœpit medium et finem ht.	Excell: et A. R. D: M: Gabriel Profecki Libros Topicorũ 2 die cœpit med: et finem habet.	V: et R: D: M: Thomas Przekazinski Phiãm Magni Alberti 2da die cœpit, m: et f: ht.	Excell: D: M: Albertus Topinski Libros Veteris Artis 2 die cœpit med: et finem habet.	Excell: et A. R. D: M. Benedictus Kawalczewski Libros Priorum 2da die cœpit m. et fin: ht.
15	Clarissimus et A. R. D: Basilius Plaszczewski Lib: de Cælo et Mundo, 2 d c. m f: ht	Excell: D: M: Gaspar Ciekanowski contin: Librorũ Euclidis, 2da die cœpit, m: et fin: ht.	Clarissimus et A. R. D. M: Joannes Balicki Libros de Generne et Corr: 2 d c. m f: ht.	Clariss: et Excell: D: M Martinus Oslinski contin: Lib: Metaph: cũ Exercitijs 2 d c. m f: ht.	Clariss: et A. R. D: M: Mathias Brocki Libros de Anima 2 d. cœpit m: f: ht. cũ Exercitys.	Excell: et A. R. D. M: Georgius Bystrowski Libros Posteriorum 2 d. c: med: et fin: ht.
16	Cursum Philosophicum Excell: D: Gomulczynski.		V: D: M: Michael Leszkowic Logicam Moscicensis 2da die cœpit med: et finẽ habet.	Cursum Philosophicum Clarissũs et A. R. D. Krzykawski continuabat.	V: D: M: Thomas Orminski Theorias Planetarum 3tia d: cœpit med: et finem habet.	V: D: M: Andreas Buchowski Geographiam Hortelij 2 die cœpit med: et fin: ht.
19		V: D: M: Thomas Sowinski Rhetoricam Ecclesiasticam 2 d cœpit med: et fin: habet.			Excell: D: M: Josephus Charzijnski Libros 8 Physicorũ 2 d: cœpit med: et fin: habet.	Excell: D: M: Petrus Łuzijnski Libros Elenchorum 2 d: cœpit med: et fin: habet.
20	Clarissimus et A. R. D. Tokarski Orator Tylicianus princ: med: et finem ht.	V: D: M: Sebastianus Burski Grammaticã Thomæ Linacri 2 d: c. med: et fin: ht.	Excell: et A. R. D. M. Martinus Bielecki Libros Meteororum 2 d: c. m. fin: ht.	Excell: D: M: Franciscus Miroszowski contin: Libror Ethicor 2 d c. m. f: ht.	Excell: D: M: Martinus Rogozowic Libros Politicorũ 2 die cœpit m. fin: habet.	Excell: D: M: Albertus Wolski Arithmeticam Joann: de Muris 1 d. c: m f: ht.
21	Cursus Philosophicus.	Excell: D: M: Andreas Willamowic contin: Libror Politic: 2 d: c. m et fin: habet	V: D: M: Stephanus Centaus Arithmeticã Joannis Brosij 2 d c. m f: ht. negl: 8.	Cursus Philosophicus.	V: D: M: Andreas Kudaszewic Computum Ecclesiasticum 3 d c. m f: ht n: 3.	
22	M: Josephus Wisniowski Decanus Exercitij super 4 Lib: poster: Phys legit et finiuit.	V: D: M: Martinus Muszijnski ob defectũ Auditoris non legit.		V: D: M: Lucas Freiowic ob defectũ Aud: non legit.	V: D: M: Martinus Zabczijnski ob defectũ Audit: nõ legit.	V: D: M: Joannes Grymecki Sphæram Joannis de Sacrobosco 2 d. c m f: habet.

Disputationes verò Ordinarias, Anno, Commutatione et Decanatu eodem, Excellentissimi DD. Maioris & Minoris Collegii Professores, nec non Venerabiles DD. Magistri Extranei, in quatuor Classes diuisi, hoc ordine absoluebant.

Classis 1ma.

Ex Collegio Maiori.

Clariss: et A.R.D. Franciscus Tokarski non disputabat
Clariss: et A.R.D. Mathias Brocki. semper.

Ex Collegio Minori.

Excellns et A.R.D. Daniel Gomulczynski. spr.
Excellens et A.R.D. Gaspar Kawalczewski. sper.
Excellens et A.R.D. Martinus Bielecki. n: 1

Extranei.

Vbtis D: Mgr Stanislaus Luzynski. spr.
V: D. M. Andreas Willamowic. spr.
V: D: M: Sebastianus Jelinski negl: semel.
V: D: M: Joannes Pyzowic. neglex: semel
V: D: M: Thomas Orminski. semper.
V: D. M: Martinus Zabczynski negl: bis.
V: D: M: Joannes Grymecki. semper.
V: D: M: Martinus Muszynski semel ttm disputauit.

Classis 2da.

Ex Collegio Maiori.

Clariss: et A.R.D: Basilius Plasczewski. semper.
Clariss: et A.R.D: Christophorus Krzykawski. spr.

Ex Collegio Minori.

Excell: et A.R.D. Georgius Bystrowski. negl: semel.
Excell: D: M: Albertus Wolski semper.

Vocandus.

Extranei.

V: D: M: Franciscus Miroszowski. spr.
V: D: M: Joannes Jozefowic. neglexit bis.
V: D: M: Laurentius Politowic. spr.
V: D. M. Samuel Podgurski semper.
V: D: M: Joannes Tarczewski neglex: ter.
V: D: M: Stephanus Sopowicz nunquam.
V: D: M: Casimirus Woszczyna. neglexit ter.

Venerabile Officium Facultatis Philosophicæ constitutum pro sequenti Commutatione Æstiua. In Decanum Facultatis electus est Excellmus D: M: Gaspar Ciekanowski Coll: Nor. In Consiliarios. A.R.D: Josephus Wisniowski Coll: Jor. et Excellentiss: D: Albertus Topinski Collega Nor.

Classis 3tia.

Ex Collegio Maiori.

Clariss: et A.R.D. Joannes Balicki. negl: semel.

Vocandus.

Ex Collegio Minori.

Excell: et A.R.D. Gaspar Ciekanowski spr.
Excell: et A.R.D: Albertus Jodłowski. spr.

Vocandus.

Extranei.

V: D: M: Stephanus Barwinkiewic nunquam.
V: D. M: Martinus Rogozowic semper.
V: D: M: Andreas Buchowski. neglex: semel.
V: D: M: Petrus Sienkiewic. nunquam.
V: D: M: Stanislaus Koczowic. nunquam.
V: D: M: Stanislaus Daszczynski neglexit semel.
V: et R: D. Michael Leszkowic. neglexit ter.
V: D: M: Stephanus Centhaus neglexit ter.

Classis 4ta.

Ex Collegio Maiori.

Clariss: et Excellmus D. Martinus Oslinski spr.

Vocandus.

Ex Collegio Minori.

Excell: D: M. Albertus Topinski spr.
Excell: et A.R.D. Gabriel Profecki negl: semel.

Vocandus.

Extranei.

V: D: M: Josephus Casimirus Charzynski. spr.
V: et A.R.D. Joannes Kudaszewic neglexit ter.
V: D: M: Adamus Kaczorkowic. neglexit ter.
V: D: M: Thomas Sowinski semper.
V: D: M: Franciscus Podolecki neglexit ter.
V: D: M: Joannes Łukaszkiewic negl: semel.
V: D: M: Sebastianus Burski. negl: bis.
V: D M: Joannes Rogowski.
V: D: M: Lucas Freiowicz neglexit semel.
V: et A.R.D. Thomas Przekazinski semper.

Vsus Togæ concessus est ab Inclita Facultate VV: DD: Mgris 5. 1. E.D: Bartholomæo Malicki. 2. E.D: Casimirus Dziurkiewic. 3. E.D. Andreas Buchowski. 4. E.D. Thomas Orminski. 5. E.D. Casimirus Prokopowic. eã lege Vt 3tius et 5tus, Duos tantũ, Reliqui Verò, Tres Actus Præsid: p se absolut.

Excellentissimus et A.R.D. Andreas Wawrzynkowic Coll: Nor. Coloniæ Bialensis Director hac Comm: pro Coll: Jori disputauit.



Anno Dñi 1690 Continuatæ Æshuæ Decanatu M. Gaspari Stanislai Sichanowski P.S.S.Th. D. et P. Collegii Nouis Prope S. Adalberti in Circulo Crac: Excellmi DD. Majoris et Minoris Collegij Professores, Necnon V.V. DD. Algri Extranei has Lectiones infrascras Plegebant.

	Maronis	Galeni	Ptolomæi	Platonis	Aristotelis	Socratis.
9	E.D. Valentinus Li[browski] Arithmetica Jemma Frisij. zd. c. mh. n. f. h.	E.D. Laurentius Lo[sinius] Dialectica Jacobi Sawscy. 1 dc mh. n. f. h.	E.D. Casimirus Dz[ierzkiewicz] Libros Elem: Euclidis. z. d. c. met f. h.	E.D. Casimirus Zro[dłowski] Dialectica Joannis Glogovij. 1 dc met f. h.	E.D. Thomas Prze[dborzeński] continuauit Pstd M. Alberti. 1 dc. met f. h.	E.D. Thomas Sow[iński] Compendium Eccles. z d c. met f. h.
10	E.D. Petrus Stanisla[vius] Zuzenski Libros Veteris Artis. 1 dc mh. et f. n. h.	E.D. Ruthenus Ma[ciejowski] Philosophiæ M. Alberti. 1 d. c met f h.	C. et A. R.D. Chri[stophorus] Krzy[żanowski] Li: Posteriorum Artis 1 dc. met f h.	C.D. Albertus To[pczyński] Li: de Generatione et Cor. Artis 1 d c. met f ht:	C. et A. R.D. Joannes Balicki Li: Meteorum physicorum 1 d c. met f ht.	E.D. Franciscus Mio[duszewski] Li: Priorum Analitic. 1 d. c. met f ht.
11	E.D. Kasimirus Li[sowic] Elenchos Logicæ Makowij. 1 d. l. post Promoc. f. n. h.	C. et A. R.D. Gaspar Na[wa]lkowski Li: de Anima. z d c. met f h.	C.D. Albertus Wo[ski] Theorias Planetarum Purbachy. z d c. met f h.	C. et A. R.D. Matthias Brocki Li: Priorum Artis: z. d. c. met f ht.	C. et A. R.D. Basilius Plaskowski Li: Topicorum Ar. z d c. met f ht.	C. et A. R.D. Fabianus Profectus Li: Meteorum Arist. 3 dc. met f ht.
12	E.D. Petrus Sienkiewic Logicæ Nicolai Mesicæ. 1 dc. mh. f. n. h. n. 3.	CURSUS C. et A. R. D. Josephus Wisniowski inchoabit.	E.D. Thomas Ermin[ski] Arithmeticas J. de Muris. d. 19 May & 9 am Quarby dequit. met f hab. c.	E.D. Andreas Sli[wicz] Li: de Phisica et Ar: z d c. m et f n ht:	CURSUS	E.D. Antonius Wo[jcieński]. Dialectica Comit: Val. Vthr. 1 d c post pon. met f ht
13	E.D. Andreas Sokołowski Rozymna Summulas Aphyen: 1 dc post Promoc. n legit ob d. A.	E.D. Albertus Nasini[wski] Rhetorica (Cor. Val. Ver. 3 d. c post Promoc. n legit ob d. A.	E.D. Andreas Kuzmin[ski] Phisica Carmentary. post Promoc. n legit ob d. Au:	E.D. Michael Ja[ś]kiewic Introductiones Ephe: Orig: post Pm. 2 d. 3. met f nu[l]		
15	E.D. Stanislaus Mo[dlecki] Perspectiuam S. Tantæ: 1 d. c post Promoc. m h. et f.	E.D. Lucas Prz[yb]owic Arithmeticæ J. Brzegowic Rhetor: Rome: Stezi. 1 dc. n legit ob. d. aud.	E.D. Stephanus Sto[rzewski] Rhetor. Rome: Stezi. 1 dc. n legit ob. d. aud.	E.D. Casimirus Fra[nkowicz] Rhetoricæ Corpely V.V. n legit ob defectus Audit.		E.D. Martinus Cho[dzeński]. Summulas J. Hth. cu tertium n legit ob defect: Audi.
17	E.D. Casimirus Cha[rzeński] Lo: & Phisic: Artis compl. zd.c. met f h.	E.D. Andreas Vita[mowic] Li: Ethicon Artis. z d. c. m et f h.	C. et A. R.D. Martinus Bielecki Li: Oeconomicon zd. c. met f ht.	C. et A. R.D. Albertus Jodłowski Li: Ethicon Ar: z d c. met f ht:	C. et A. R.D. Andreas Kudlakowic Li: Politicon Ar: met a: z d c. met f ht:	E.D. A. R.D. Albertus Mezy Nowski Rhetoricæ ad Caput Hor. z d c. met f h. n.
18	E.D. Joannes Zabłocki Sochaczewic Joannis de S. Bosco. z d c. met f h.	E.D. Martinus Ko[ł]gzowic Li: Polisticon Artis finiuabit. 1 dc. met f h.	E.D. Joannes Ko[ł]gowski Rhetor: Eccles Ludovici Viana: z d c met f h. n. z.	E.D. Sebastianus Burski Rhetoricæ Hermogenis. z d c met f h. n. 1.	Orator Sylvii ang C. A. R. D. Martinus Oslinski. prim et fin ht:	E.D. Martinus Zaba[ciewski] Musica Practica. 1 dc. m et f ht. n. 2.
19	E.D. Stephanus Cer[ekwicki] Perspectivas C. z d. c. ob defectu Auditorii n Legit.	CURSUS	E.D. Gaspar Topo[rowski] Grammaticas Hom & Linguæ. 1 dc. met f. h.	E.D. Casimirus Ku[ba]lowicz Prior Comitiæ Posen n legit ob defectu	CURSUS	E.D. Stephanus Roge[rius] Comit Rhetoricæ Cicer: Paulo: 1 dc m h. fine n ht.
20	E.D. Laurentius Zie[liński] Arithmeticæ Joannis Torci de Sphæra. 1 dc post Promoc. met f h.		C. et A. R.D. Josephus Wi[ś]niowski Geometriæ Euclidis Legit f. met f ht.	C. et A. R.D. Matthias Brocki Exercitia Priora Artis Legit	M. Gaspar Stan[islaus] Nouis Ad. Decanatum xxvii: Jul: a. Ann. Ar. legit finit	

Disputationes verò Ordinarias, Anno, Commutatione, et Decanatu eo[rum] Excellmi D.D. Majoris et Minoris Collegij Professores, nec non Venerabiles DD. Magistri Extranei, in quatuor Classes diuisi, hoc ordine absoluebant.

Ex Classis Ima
Ex Collegio Majori
P. et A.R.D. Basilig Plaszczewski Sscr
P. et A.R.D. Matthias Brocki Sscr
Ex Collegio Minori
Excellus et A.R.D. Daniel Tomaszczewski Sscr
Excellus et A.R.D. Gaspar Kawalczewski Sscr
Excellus et A.R.D. Martinus Bielecki Sscr
Extranei
V.D.M. Stanislaus Zużyński. n.1.
VD.M. Andreas Wiśniowicz Sscr
VD.M. Sebastianq Jelinski Sscr
VD.M. Joannes Pyzowicz N.Z.
VD.M. Thomas Orminski.n.1. qà in Classib. docuit
VD.M. Jacobus Bienkiewicz. N.Z.
VD.M. Casimirus Konradzki N.Z.
VD.M. Martinus Zabczyński Sscr
VD.M. Joannes Szymecki in Classibq docuit
VD.M. Martinus Skuszyński. N.Z.
VD.M. Antonius Wosieński Sscr
VD.M. Stanislaus Moleckzki Sscr
VD.M. Casimirus Kubalewicz N.Z.
VD.M. Albertus Wasniowski N.Z.

Classis 2da.
Ex Collegio Majori
P. et A.R.D. Joannes Balicki Sscr mitatis
P. et A.R.D. Christophorus Knyszczyński. N. obiit
Ex Collegio Minori
Excellus D. Albertus Wolski Sscr
Extranei
VD.M. Franciscus Miroszewski Sscr
VD.M. Joannes Josefowicz. N.3.
VD.M. Laurentius Polikowicz. Sscr
VD.M. Joannes Borkowicz N.S.
VD.M. Samuel Podgorski in Classibq docuit
VD.M. Joannes Marcinowski. N.S.
VD.M. Hyacinthq Sikowicz N.S.
VD.M. Stephanq Skopowic N.Z.
VD.M. Casimirq Wosczyna N.S.
VD.M. Hyacinthq Cyganski N.Z.
VD.M. Laurentiq Zielecki N.1. ob infirmi
VD. Andreas Kupinski Sscr

Classis 3ia.
Ex Collegio Majori
P. et A.R.D. Martinus Oslinski Sscr tor.
P. et A.R.D. Andreas Wawrzyniowicz. in Colonia
Ex Collegio Minori
Excellus et A.R.D. Albertq Jodkowski Sscr
Extranei
VD.M. Stephanq Baranowiczewicz N.Z.
VD.M. Bartholomeq Malicki N.Z.
VD.M. Martinus Rogozowicz Sscr
VD.M. Andreas Buchowski in Classibus.
VD.M. Petrus Sienkiewicz N.1.
VD.M. Stanislaq Koczowic N.1.
VD.M. Stanislaq Paszczyński N.1.
VD.M. Michael Lesniowicz N.1.
VD.M. Casimirq Zwoleński Sscr
VD.M. Stephanq Centhaus. N.1.
VD.M. Casimirq Fraigowicz. N.1.
VD.M. Martinq Chudzyński N.1.
VD.M. Stephanq Rosolowski N.1.
VD.M. Andreas Horak. N.Z.

Classis 4ta. Ex Colleg: Majori
P. A.R.D. Josephq Wisniowski Sscr
Ex Collegio Minori Vocandq.
Excellus D.M. Albertus Topinski Sscr
Excellus et A.R.D. Gabriel Trofecki Sscr
Extranei
VD.M. Josephq Casimirq Chamyński Sscr
P. et A.R.D. Joannes Rudaskowic. N.
P. et A.R.D. Albertq Mezykowski N.1.
VD.M. Adamq Nazorkowicz N.Z.
VD.M. Thomas Sowinski Sscr
VD.M. Joannes Lukaszkiewicz. Sscr
VD.M. Franciscq Podlecki N.S. Sscr
VD.M. Sebastianq Buwski Sscr
VD.M. Joannes Logowski N.S.Z.
VD.M. Gregorq Ockocinski N.Z.
VD.M. Lucas Fraszowicz. N.1.
V.et A.R.D. Thomas Brickzinski Sscr
VD.M. Gaspar Topinski Sscr
VD.M. Michael Jastrzembic N.Z.
VD.M. Sigismundq Lisowic. N.1.

Venerabile officiu Facultis Artiū constituit sequenti Commutatē Asbina, In Decanū Facultatis electq e Col. A.R.D. Matthias Brocki Coll. Sscr Regius Prof. Canicq S.e Anno. In Consiliarios A.R.D. Christophorq Knyszczyński Coll. Sscr Regis Prof. Canicq Athen. et Excellus D.M. Gaspar Stanislaq Kalkanowski.



Anno Domini 1694. Commutatione Hybernâ, Decanatu M. Mathiæ Brocki Collegæ Maioris, Regij Professoris, Eccliæ S. Annæ Crac. Canonici. Excellentmi DD. Maioris et Minoris Collegii Professores, nec non VV. Domini Magistri extranei has infrascriptas Lectiones prælegebant

	Galeni.	Ptolomæi	Platonis.	Aristotelis	Socratis.	Maronis.
13	Excell. D. Thomas Sournicki Orator. Cæsarij z d. c. m. f. habet.	Excell D. M. Martinus Roporzanus Libros Pasch. Reddis z d. c. m. f. h. regl. 1.	ED. Franciscus Murzsouski Libr. De cœlo et mundo z d. c. m. f. habet.	ED M. Casimirus Malecki Phas. M. Alberti contrapabet 1 die c. m. f. habet	ED. M. Thomas Przekazinski, & Libros Physicorum z d. c. m. f. h. regl. 2	ED M. Stanislaus Mołodzki Logices Mercæs vel. t. aute medium est apud de se chim Audiorem.
14	ED. M. Joannes Jozefowic Phas M. Alberti z d. c. m. f. habet.	Excellmus D. M. Gaspar Kawałczowski Libros Veteres Alm. 1. d. c. m. f. h.	Excellmus D. M. Albertus Tepenski Libros Astronomicos d. c. m. f. h.	Clarus D. M. Basilius Plawczowski. de Generatione et Corruptione. z d. c. m. f. habet.	ED M. Gaspar Fogelnicki Meteor. de Mundo z d. c. m. f. habet.	Excellmus D. M. Albertus Sodalitius Libros Topicorum. Alm. 1. d. c. m. et f. habet.
15	Clarus D. M. Christophorus Kruszewski Libros de Anima z d. c. m. f. habet.	Excellmus D. M. Gaspar Piekarowski Libros Theonis Mathematici d. c. m. f. h. regl. 2.	ED. M. Thomas Laurentius Lubrancki Metaphs. z d. c. m. et f. h. regl. 2.	Clarus et R. D. M. Joannes Balicki Libros Metaphs. contrapunctar z d. c. m. f. habet.	Exell D. Thomas Dominici Theologus Planeram Imbach z d. c. m. f. h.	ED. M. Stephanus Leopolensis Logices Disputatis et c. m. hr. sua Audiorib. absentia Medicorum.
16	Excellmus et R. D. Daniel Gamalewski Coll. Minor. Custos Locum Tenens.	ED. M. Casimirus Rubaszowic, Elementa Euclidis z d. c. m. hr non finiunt ob plateam Audiorum.	ED. M. Joannes Zaleszczycki Disputandi Gorcij 1 d. c. m. et f. hr regl. 1	Clarus et R. D. M. Stanislaus Tarnowski Coll. Maior. Custos Phas habet.	ED. Joannes Thuszkiewicz, Elementa Euclidis inchoantur per Audiorem, mercurij hr. nec lux. 1.	ED. M. Petrus Lesznowski Joannes Thuszkiewicz Phas Petri Hispani z d. c. m. f. habet.
17		ED. M. Albertus Tomaszowski Arithmeticã Summe Syng z d. c. m. f. hr regl. 1.		ED. M. Andreas Albertus Rogowski Phas M. Alberti z d. c. m. et de secundo Anno cessauit.		ED M. Sigismundus Lesowicz Locum Tenens cum Theologis pd de Jesu Audiorib. Legit.
19	ED. M. Andreas Wollanowic Libros Politicorum cont. z d. c. m. f. hr. regl. 1.	ED. M. Casimirus Zydlinski Grammaticam Linacri 1 d. c. m. f. habet.	Excellmus D. M. Martinus Bielecki Libros Elementorum z d. c. m. et f. habet.	ED. M. Laurentius Politowic Libros Politicorum 1 d. c. m. f. hr.	ED. M. Joannes Lucas Szczurek Rhetoricam Cartharensem z d. c. m. et f. habet.	Ex. et R. D. M. Andreas Radzeiowic Libr. Polit. contrabantur d. c. m. hr non finiunt et Audiorib. deficiunt
20	Excellmus et R. D. M. Gabriel Podlodowski Libr. Epid. et c. m. h. finitur per Locum Tenens.	Excellmus D. M. Albertus Topolski Perspectiuam Comm. z d. c. m. f. habet.	Excell D. M. Casimirus Chrzanowski Libros Physic. cum tabula Gebalit z d. c. m. f. hr.	Orator Clarus et R. D. M. Martinus Dorohostensis Succentor Summulas.	ED. M. Sebastianus Bystrzycki Andreæ Joannis Borecij 1 d. c. m. f. habet regl. 1.	Ex. et R. D. M. Martinus Pauli Cracouiensis Libros Meteorologicorum z d. c. m. finiet hr regl 1.
21	Clarus.	Excell D. Stephanus Sopouszko Physicam Ecclesiasticam Ludovici Vallensis z d. c. m. f. hr.	ED. M. Antonius Goscinski Geographiam Aequantia d. c. m. f. hr.	Clarus.	ED M. Lucas Gregorius Szlenkowski Joannis de Sacro Bosco ab Decano Facultatis regit.	ED. M. Joannes Rogowski Compendium Dialectices Petri Hispani et Textus Aristotelis de Interpretatione medius.
22	Excell D. M. Andreas Krupski Libros Hippocratis d. c. m. f. hr. non finiuntur ob defectum Audiorum. cessauit.	Excell D. M. Laurentius Zaleski Abbas Hortensis ob defectum Audiorum cessauit.		M. Matthias Brocki Decanus Ecclesiæ Super. Libros posteriores Phas. Legit et Facultatem.	Excell. D. M. Regius Professor Theologiæ ob defectum Audiorum cessauit.	ED. M. Stanislaus Chrzanowski Medicinæ Joannes Zamoyski et Orator et Clarus Poeticæ ob defectum Audiorum cessauit.

Dissputationes verò Ordinarias Anno Commutationis et Decanatu eodem Excellmi DD. Maioris et Minoris Collegii Professores, nec non Vnbles DD. Magistri Extranei in quatuor classes diuisi hoc Ordine absoluebant.

Classis 1ma

Ex Collegio Maiori.

Clarmus et Adm R D. Fl. Bartlus Flaszewski Spes
Clarmus et Adm R D. Fl. Christ. Kraszewski Spes.

Ex Collegio Minoris.

Excellmus et A R D M Daniel Gaudentyński Spes
Excellmus et A R D M. Marcus Bielecki Spes.

Extranei

DD. M Stanislaus Zuzynski non dissputauit
DD. M. Andreas Wollkowicz disput. regl 1.
DD M Thomas Owczarski dissput semper
DD M Antonius Tomaszewski Semper
DD. M Stanislaus Małyński n' dissputauit
DD. M. Casimirus Kubalewicz regl 2
DD M. Albertus Tomaszewski. regl 1.

Classis 2da.

Ex Collegio Maiori.

Clarmus et A R D M. Joannes Balicki n fuit servel

Ex Collegio Minori

Excellmus D. M. Gaspar Piekarowski Spes
Excellmus D. M. Albertus Wolski Semper

Extranei

Excell D. M. Marcus Krzyżanowic n' dissput. 1 obiit
Excell. D. M. Franciscus Mieszkowski n' dissput. bis.
Excell D. M. Joannes Józefowicz Semper.
DD. M. Laurentius Wolkowicz Semper
DD M. Casimirus Tomaszewski n' dissputauit
DD M. Andreas Sokołowski regle 3
DD M. Laurent. Pielecki n' dissputauit 2
DD. M. Andreas Rzepnicki regle 2

Vnbl Officium Facultatis Theol. consuetudo ero regni commutandi Statuat. In Decanum Facultatis electus est Excellmus ac Reverendus D. M. Albertus Wolski Collegii Minoris. In Consiliarios Clarmus et A. R. D. Basilius Florczewski Collegii Iuris et Clarissimus ac A. R. D. Benedictus Kawalczewski Collegii Med.

Excellmus et A R D. M. Marcus Krzyżanowicz. R. D. et P. hac Cathedra pro Cathedra disputauit.

Classis 3tia

Ex Collegio Majori

Clarmus et A R D M. Marcus Krzyżanowicz n' dissputauit

Ex Collegio Minori

Excellmus A. R. D. M. Basilius Kawalczewski n dissputauit
Excellmus et A. R. D. M. Albertus Wolowski Semper.

Extranei

DD M. Bartholomeus Malicki dissput. regl 3
DD. M. Marcus Rogozowic. Semper
DD. M Petrus Stankiewicz n' dissputauit
DD M. Casimirus Dunikowski Semper
DD. M. Stanislaus Koczowicz n' dissputauit
DD M. Stanislaus Baranowski non dissputauit
DD M. Casimirus Zrodlewski Semper
DD. M Casimirus Freiowicz n' dissputauit
DD M Marcus Chodzinski Semper
DD M. Stephanus Rostworowski regl 2
DD M. Andreas Abrek. n' dissputauit

Classis 4ta

Ex Collegio Maiori

Clarmus et A R D M. Joseph Czyżewski Spes

Ex Collegio Minori

Excellmus D. M. Albertus Topinski Spes
Excellmus et R D. M. Gabriel Rzepecki n' dissput 2.

Extranei

DD. M. Josephus Charzynski Spes
DD M Andreas Kudaszewicz n' dissputauit 2
DD M Thomas Dowbor Semper
DD M. Joannes Zulkowski Semper
DD. M. Sebastianus Brzuska Semper
DD M. Joannes Rzepowski n' dissputauit
DD M. Lucas Freiowicz n' dissput 3.
Ver R D. M. Thomas Prekowski Semper.
DD. M. Gaspar Topinski Semper.
DD. M Sigismundus Lisowski Spes.

Vnus Doctor confessus est ob Facultate
DD. Magni 6. 1. Excell. D. M Joannes Józefowicz cum obligatione Actus unius 2 Excell. D. M. Franciscus Mieszkowicz cum Act. 2. 3. Excell et R D. M. Andreas Kudaszewicz cum Act. 3. Excell D. M. Joannes Zuskowski cum obl. Act. 2. 4 Excell. D. M. Laurentius Wolkowicz cum oblig. Actuum 6. Ceto Excellmus D. M. Josephus Charzynski Med Doctor cum obligatione Actus Unius. ob rationem ex Actis in fol. Facultatis



Anno Dñi 1691. Commutatione Æstiuali, Decanatu M. Alberti Wolski Phiæ Doct. Collegæ Minoris, Ordinarij Astrologiæ Profess: Excelñi DD. Maioris et Minoris Collegii Professores, nec non VV. Domini Magistri extranei, has infrascriptas Lectiones prælegebant.

	Galeni	Ptolomæi	Platonis	Aristotelis	Socratis	Maronis
9	E.D. M. Sebastianus Bupski Dialecticæ Joan Casimiri 1. d. c. m. f. h.	E.D. M. Thomas Orminski Architectura militaris z. d. c. m. f. h: sed aggraues 6. neg:	E.D. Andreas Wilamowicz Libros Priorum Aristotelis z. d. c. m. f. h.	E.D. M. Joan: Jo. Zephowicz Phil. Magni Alberti continuauit z. d. c. m. f. h.	E.D. M. Joan: Zakalskiewicz Dialecticas Jacobi Gorscij 1. d. c: m. f. h.	E.D. M. Martinus Rozrowicz Lib: Veteris Artis 1. d. c. m. f. h.
10.	E.D. M. Casimirus Fredlinski Phil. Magni Alberti inchoauit z. d. c. m. f. h.	E.D. M. Albertus Topinski Libros de Anima 1. d. c. m. f. h.	Ex.D. M. Gaspar Kawalczewski Libros de Cœlo z. d. c. m. f. h.	Claris. D. M. Joan. Balicki Libros Topicorum. z. d. c: m. f. h:	E.D. M. Thom: Pszczazinski Libros Physicorum continuus z. d. c. f. h: medio obtinuit discessum Crauscaret. n. 1.	Ex.D. M. Stanis: Zuzynski Metaphysicas Arist: continuus z. d. c: m. f. h:
11.	Claris: D. M. Christophorus Rzepkawski Libros Priorum Kanturiid 3. d. c. m. f. h.	E.D. M. Laurentius Zelecki Dialecticam Valentini 4. d. c. m. f. h.	Ex.D. M. Albertus Jodlowski Libros de Generatione z. d. c. m. f. h.	Claris: D. M. Balthasar Stassewski Libros Posteriorum. z. d. c: m. f. habet.	E.D. M. Andreas Sokolowski Logicam Mosci cursus 3. d. c: m. et f. caret.	E.D. M. Martinus Bielecki Libros Metaphysicorum 1. d. c. m. f. h.
12.	Claris: et A. R. D. Josephus Wisniewski Coll. Lor. Curs. Philosoph.	E.D. M. Martinus Chadzinski Gram: Thomæ Linagri, ob defectum Aud: n' legit.	E.D. M. Casimirus Kubalewicz Eleta Euclidis 1. d. c m h: f. caret.	Claris: D. Gaspar Cieszanowski Cursus Philosophicus nichil audit.	E.D. M. Petrus Szentkiewicz Elementa Euclidis z. d. c: m. f. h: n. 8.	E.D. M. Andreas Kopinski Scholæ Def. Rasc. 2 d. c: Vtens: ob def. Aud: n' legit.
13.			E.D. M. Konrad: Kiszinski Axiomata V. Bedæ z. d. c: m. et f. caret.			E.D. M. Andreas Hrbrek Rhetorica Hermog: ob defectum Aud: n' legit.
14.	Claris: D. M. Matthias Brocki Libros Elenchorum z. d. c. m. f. h.	E.D. M. Casimirus Charuzynski Libros Politicorum z. d. c. m. f. h.	E.D. M. Laurentius Politowicz Lib: Politicorum continus: z. d. c. m. f. h: n. 5.	E.D. M. Franciscus Mirosowski Lib: Oeconomicorum cum Tab: Cebetis z. d. c: m. f. n' h:	E.D. M. Thomas Sowinski Rhetorica ad Caium Herennium legit z. d. c: m. f. h.	E.D. M. Martinus Wegrzynowicz Libros 8 Phys: z. d. c. neg: 4:
15.	E.D. M. Gaspar Topinski Compendium Collegiatum z. d. c. m. f. h.	E.D. M. Gabriel Prosecki Libros Ethicorum z. d. c. m. f. h: n: 1.	E.D. M. Gonsczynski Libros Meteorum z. d. c: m. f. h.	Orator Claris: et A. R. D. Martinus Oslinski Pnic: m: et f: ht.	Ex.D. M. Antonius Wodinski Rhetorica Culesiastica z. d. c. m. f. h: n. 1.	E.D. M. Andreas Rudzewic. Lib: Rhetorum z. d. c. sed postea neglexit.
16.	Cursus	E.D. M. Stanislaus Moldzki Perspectiuam Communem: ob defectum Aud:	E.D. Segismundus Lisowicz Arithmeticas Joan: Broscij z. d. c. m. f. h.	Cursus	E.D. M. Albertus Wasniowski Historia Polonæ Chronologica: ob def. aud: n' legit.	
17.				M. Albertus Wolski Decanus Exercitia sua 4. Priores Physicorum legit, et finiuit.		

Dissputationes verò Ordinarias Anno, Commutationis et Decanatu eodem Excellentmi DD. Maioris et Minoris Collegii Professores, nec non VV. Magistri Extranei, in quatuor Classes diuisi, hoc ordine absoluebant

Classis 1ma.

Ex Collegio Maiori.

Clariss: et Adm R.D.M. Basilius Plaszow. Spr.
Clariss: et A.R.D.M. Mathias Brocki Spr.

Ex Collegio Minori.

Excellmus et A.R.D.M. Daniel Gomolczynski.
Excell: et A.R.D.M. Martinus Bielecki. n. z.

Extranei.

V.D.M. Stanislaus Zubrynski n. disputauit
V.D.M. Andreas Willanowic. Spr.
V.D.M. Thomas Orminski. n. l.
V.D.M. Antonius Wosinski Spr.
V.D.M. Stanislaus Molędzki n. l.
V.D.M. Casimirus Kubalowicz Spr.
V.D.M. Albertus Wasnionski. n.l.

Classis 2da.

Ex Collegio Maiori

Clariss: et A.R. Joan: Balicki n. l. infirmit:
Clariss. et A.R.M. Christophor: Krzykaw: n.l ob

Ex Collegio Minori.

Excell:D.M. Gaspar Cienkowski Spr.
Excel:D.M. Martin Węgrzyn: n.l. ob infirmitat.

Extranei.

V.D.M. Franciscus Mirowienski n. disputauit.
V.D.M Joannes Jozefowicz Spr.,
V.D.M Laurentius Politowicz Spr.
V.D.M. Stanislaus Konracki n. disputauit.
V.D.M. Casimirus Wolczynna n. disputauit.
V.D.M Andreas Sokołowski n. z.
V.D.M. Laurentius Zielęcki n. l.
V.D.M. Andreas Kupiński Spr.

Vnabité Ossum Facultatis Phicis Statutum est, pro Sept Commutnê Hyberna In Decanum Facultatis electus est Clariss: et A.R.D. M. Christophorus Krzykawski Collt Maior: Regius Professor, Canonicus Scis Sanct. In Collegiis Clariss: et A.R.D.M. Joannes Balicki Coll: Maior: et Excell: D.M. Albertus Wolski Collega Minor.

Classis 3tia michoabit Disputatie Actumo ... Excell: D.M. Matthias Piątkowski Senior Schol: Scti Stephan:

Classis 3tia

Ex Collegio Maiori.

Clariss: et A.R.D.M Martinus Oslinski.

Ex Collegio Minori

Excell: et A.R.D.M. Gaspar Kawalcewski.
Excell: et A.R.D.M. Albertus Jodłowski Spr.

Extranei.

V.D.M. Bartholomeus Malicki n. z.
V.D.M. Martinus Rogozowicz Spr.
V.D.M. Casimirus Dziatkiewicz n. disputauit.
V.D.M. Petrus Lienkiewic n. l.
V.D.M Stanislaus Kochowic n. l.
V.D.M Stanislaus Daszczyński n. l.
V.D.M Zrzodlinski Spr.
V.D.M. Casimirus Trzciołwic. n. l.,
V.D.M. Martinus Chadzinski Spr.
V.D.M. Stephanus Rosołowski n. l.
V.D.M. Andreas Abrak n. l.

Classis 4ta.

Ex Collegio Maiori.

Clariss: et A.R.D.M. Josephus Kisnionski Spr

Ex Collegio Minori.

Excell:D.M. Albertus Topinski Spr
Excell: et A.R.D. Gabriel Profecki n. z.

Extranei.

V.D.M. Josephus Chaczynski Spr
V.D.M. Andreas Kudaszewic n. disputauit
V.D.M. Thomas Sowinski Spr.
V.D.M. Joannes Zukasiewic Spr.
V.D.M. Sebastianus Burski Semper.
V.D.M. Joann: Rogowski n. disputauit.
V. et R.M. Thomas Przekazinski n. z.
V.D.M. Gaspar Topinski Semper.

Excell:D.M. Martinus Rogozowic Spr. Toga absoluit Actus Ores: Clariss:D.M. Stanislaus Zopacki etiam Ores: V.D.M. Laurentius Politowicz Similiter.

Excell:D. Joseph: Chaczynski l. per. Vsus Togæ concessus est ab Inclyta Phica Facultate VV. DD. Magistris 2bus. Excellis Dno Andreæ Martonski, cum obligatione duorum Actuum. 2do V. Dno Petro Lienkowicz cum obligaé lo Actum.

In Classibus docebant
In Dialect V.D.M Samuel Podgurski: In Rhetorica V.D.M Casimirus Prokopowic: In Poëtica VV.DD.MM. Joseph: Dzielski, et Valentinus Malicki: In Gram: VV.DD.MM. Joan: Grymecki: et Steph: Szpor

In Nomine Dñi Amen.

Anno Dñi 1692 Commutatione Hiberna, Decanatu Secundo A. Christo Jam Resurrexit Philo Doctorali Collegio Alaiani Regij Professoris Eccles Historiarum Nec non Cancellarij et Actore Cani Canonici Ad Omnium Ad Gradum Pro Excellentissimi D. Maiorisq et Illustrissimi Collegij Professores, necnon V.V.D.D. Magistri extranei hac inferi descripti Lectiones Legebant.

Galeni	Ptolemaei	Platonis	Aristotelis	Averroës	Marsilii
13 V.D. Martinus Cudzinski Lib. Art. Jacob. Gen. 4. de m. f. h. n. 7.	V.D. Casimirus Trzaskowski extraordinarius Philos. Regni Alb. 2. d. c. m. f. l.			V.D. Laurentius Pietkowic. Metaph. Artist. rect. legit 2. d. c. m. f. hor.	
14 V.D. Thomas Lewinski Phil. Magni Alberti 2. d. c. m. f. hor.	E.D. Albertus Pelinski Lib. Poëtices Artist. 3. d. c. m. h. fin. [illegible]	E.D. Albertus Gallowski Lib. Poëtices Artist. 2. d. c. m. f. hor.	Ex. et A.R.D. Bonifacius Kuglerski Phil. de Anima Artist. 2. d. c. m. f. h.	V.D. Andreas Wilamowicz Parner Nat. Artist. 3. d. c. m. f. hor. n. 5.	Ex. et A.R. Matthias Borucki Lib. de Ortu et Interitu 2. d. c. m. f. hor.
15 Ex. et R.D. Martinus Bielecki Lib. Art. Meteor. 3. d. c. m. f. h.	E.A.R.D. Daniel Jasnotrzynski Lib. Poëtices Artist. 3. d. c. [illegible] m. f. h.	V.D. Antonius Trzaskowski Philos. Artist. Mor. 2. d. c. m. f. h. n.	Ex. et R.D. Laurentius Bielski Lib. de Cœlo Anim. 2. d. c. m. f. h.		Ex. et A.R.D. Gregorius Piaseczki Lib. Pol. Artist. 3. d. c. m. f. h.
16 Ex. et R.D. Joseph Christianus Curtius Rhetor celebris Gymnasii [illegible]		V.D. Petrus Zierkiewicz Lib. Ethic. Datus Lancicensis legit.	E.X. Gasparus Kanowski Curtius Logicus Vacuus magistratus Vratislaviensis legit.		
17					
18 V.D. Martinus Rogalewic Lib. Artist. 3. d. c. m. f. h. per alium.	Ex. et R.D. Gasparus Kawalerowski Lib. Elenchorum 3. d. c. m. f. hor.	V.D. Stephanus Rostkowski Artist. Bon. Pos. 2. d. c. m. f. h. n.	V.D. Casimirus Freiowic Art. Gen. Phil. 3. d. c. m. f. h. n. 9.		V.D. Casimirus Orzymski Lib. Pol. Artist. ord. 3. d. c. m. f. h.
19 Ex. et R.D. Martinus Grzymkowic Lib. 8 Phys. Artist. 3. d. c. m. f. h.	V.D. Stanislaus Krzyzanowski Polit. Artist. 3. d. c. vacat legit cum Auditoribus	E.D. Albertus Gallowski Artist. Lud. de Meteor. 3. d. c. m. f. h.	Orator Ex. et R.D. Martinus Strzalkowski Log. et Phil. Moral. legit.	E.D. Joannes Lucæwic Geom. Artist. 3. d. c. m. f. h. n. 7.	Ex. et R.D. Andreas Tarnowski Lib. Meteorum Artist. 3. d. c. m. f. hor.
20 Curs. in Jesuitico Gymn.			Curs. in Jesuitico Gymn.	V.D. Laurentius Bielski Comment. Eccles. 2. d. c. m. f. h. n.	
21	V.D. Gasparus Dobrzanski Artist. Mor. de Sacra Scr. tarde. c. f. n. 9		M. Christophorus Krzyzanowski Rhetor. Eccles. Super 4. Phys. legit absit.		V.D. Stanislaus Kwiatkowic Rhet. Eccles. Gram. legit.

Disputationes Veris Ordinarius Anno Commutatione et Decanatu eorundem Excellm DD 3/2 et 2/3 Collegii Professores nec non VV DD Magistri Extranei, in 4. Classes divisi, hoc Ordine absolvebant.

Classis 1ma

Ex Collegio 3/2.

C.A.R.M. Basilius Plaskiewski semper.
C.A.R.M. Matthias Broecki — semper

Ex Collegio 2/3.

E.A.R.M. Gomolinski. neg. 1
E.A.R.M. Albertus Curtius semper.

Externei

V.D.M. Stanislaus Zuyanski neg. 1.
V.D.M. Andreas Cellamovius neg. 3.
V.D.M. Lucas Jarcovius neg. 4.
V.D.M. Antonius Cochinski neg. 1.
V.D.M. Andreas Schotowski neg. 3.
V.D.M. Martinus Chodzinski neg. 1.

Classis 2da

Ex Collegio 3/2.

C.A.R.M. Joannes Bielicki semper.
C.A.R.M. Andreas Wawrzyniewic semper

Ex Collegio 2/3.

E.A.R.M. Gasparus Sielkanowski semper
Ect.A.R.M. Albertus Sostowski semper.
Ect.A.R.M. Martinus Gregoryanovic semper

Externei

V.D.M. Laurentius Pelitanus semper
V.D.M. Stanislaus Zuarnowski neg. 3.
V.D.M. Gasparus Lesinski semper
V.D.M. Casimirus Jarcovius neg. 1.
V.D.M. Laurentius Sielecki neg. 3.

Classis 3tia

Ex Collegio 3/2

C.A.R.M. Martinus Olinski semper

Vocandus.

Ex Collegio 2/3

E.A.R.M. Albertus Curtius semper
Ect.A.R.M. Gabriel Prosecki semper

Externei

V.D.M. Josephus Cornpacki Vocatus neg. 2.
V.D.M. Bart. Melicki nunquam
V.D.M. Petrus Sienkiewic nunquam
V.D.M. Stanislaus Jarcovius neg. 4.
V.D.M. Stephanus Rostkowski neg. 3
V.D.M. Sigismundus Livius neg. 3.

Classis 4ta

Ex Collegio 3/2

C.A.R. Jodocus Tisnicenski semper

Vocandus

Ex Collegio 2/3

E.A.R.M. Gasparus Edwardicenski semper
E.A.R.M. Martinus Bielecki semper
E.A.R.M. Joannes Jagetovic neg. 4

Externei.

V.D.M. Thomas Lowinski semper
V.D.M. Joannes Lukaszewski nunquam
V.D.M. Sebastianus Burski semper
V.D.M. Joannes Rogowski neg. 4.
V.D.M. Albertus Casimirowski neg. 4
V.D.M. Andreas Abrek — neg. 4

Ordo Officium facultatis Ethicae commutatum est sequenti semestri Physica. In Decanum facultatis electus est Clm et magn. D. Albertus Curtius Coll. 3/2 Scholasticus et Canonicus Cracc. In Assistentes Stanislaus et Martinus

Adm. R.D. Martinus Olinski Coll. 3/2 Dyliciani Orator et D. Dnus Martinus Gregoryanovic 2/3. Sanctus Cracc. Classis 4ta incipiet Disputationes

Actus 4ti.

Actui anno hoc celebr. Excell. Dns Gregorius Kowalkowski Decan
V. V. DD. Magistri minimum V. D. N. Pruchlawski. V. D. N. Jowiański. Dom. Gli-
V. D. N. Krzicki. V. D. N. Sniadecki. V. D. N. Jowiański. Dom. Gli-
gationes. Ut singuli h. t. Acty absolvant personaliter.

Professiones Decanat.

V. D. N. Sagnkiewic — 3. tenebit ad Acty — 3.
V. D. N. Margowski — 1. tenebit ad Actum — 1.
V. D. N. Gilanowic — 2. tenebit ad Actum — 2.
V. D. N. Biard Malicki — 1. tenebit ad Acty — 2.
V. D. N. Kuttaszewic — 1.
et R. D. Martin. Grzegrzanowic absolvit unum ad Acty
et R. D. Alberti Jodkowski absolvit unum Acty
et R. D. N. Profecki absolvit unum Acty
et R. D. N. Jaroszewic absolvit unum Acty
V. D. N. Pokrowic absolvit unum Acty

In Physica doct. Cant.

In Medica V. D. N. Podczaski
In Chemica V. D. N. Pokrowic
In Ethica V. V. DD. N. Decanus et Orlowski Malicki
In Poetica V. V. DD. Joannes Jaroszewski et Steph. Sagnowic
In Grammatica

Anno Dñi 1692. Commutatæ Æstiua, Decanatu M. Alberti Iosephi Iodkowski Col-
Min: SS. Origin Crac. Cancr. Clarmi & Excellmi DD. Iõris et Noris Collegii Profesſo-
res, nec non VV. DD. Magistri extranei has infrascras lectiones prælegebant.

	Galeni	Ptolomæi	Platonis	Aristotelis	Socratis	Maronis.
9	C. D. Laurentius Poltowicz lib. Meteorh. conten. 1. d. c. m. f. h.	C. D. Stephanus Rzeszowski lib. Phys. 1. d. c. m. f. h.	C. D. Gaspar Topinski Dial. Joan. Rosenij 1. d. c. m. f. h.	C. D. Thomas Popinski contin. Phisicam 1. d. c. m. f. h.	C. D. Sebastianus Bunski. 2. d. c. Dial. Laurentii Vrsa. m. f. h.	C. D. Albertus Wolski lib. Men. Benen. Euclid. 2. d. c. m. f. h.
10	C. D. Samuel Podgurski Phisicam. M. Alberti 2. d. c. m. f. h.	C. A. R. Josephus Wiszniowski 2. d. c. m. f. h.	C. A. R. Mathias Brocki Lib. Topicorum Arist. 2. d. c. m. f. h.	C. A. R. Joannes Baliński lib. Veteris Artis 1. d. c. m. f. h.	C. A. R. Daniel Somulczyński Lib. Parvorum Naturum 1. d. c. m. f. h.	C. D. Joannes Josefowicz Lib. metaph. 2. d. c. m. f. h.
11	C. A. R. Albertus Topinski lib. de generatione et corrup. 1. d. c. m. f. h.		C. A. R. Martinus Bielecki lib. de Anima 1. d. c. m. f. h.	C. A. R. Basilius Ptaszczewski Lib. Priorum 1. d. c. m. f. h.	C. D. Casimirus Freszowic Dialect. Jacobi Sorbonici 1. d. c. m. f. h.	C. A. R. Gabriel Poseczki lib. de Cœlo et mundo 1. d. c. m. f. h.
12	C. D. Gaspar Sieckanowski. Librum continuabat.	C. D. Laurentius Zaleski Sphæram de S. Iosephi 1. d. c. m. f. h. n. l.		C. A. R. Andreas Wiszniewski incepit Cursum inchoauit.		C. D. Joannes Zukiszkiewicz lib. Posteriorum 3. d. c. m. f. h.
17	C. D. Wespiński Historicam Eclam 1. d. c. m. f. h.	C. D. Franciscus Sieckiewic Canon. lib. Ethicorum 1. d. c. m. f. h.	C. D. Martinus Chydeński, computum Iuleum 1. d. c. m. f. h.	C. A. R. Martinus Olszewski. Oratorem legebat.	C. D. Michael Leszkowic Cantum Gregorianum 1. d. c. m. f. h. n. l.	C. D. Andreas Korkowski Phisiognomicam Hermogenis 1. d. c. incepit et absoluit.
18	C. A. R. Christophorus Krzyżanski lib. Elenchorum 1. d. c. m. f. h.	C. A. R. Benedictus Kawaleczewski lib. Ethicorum 2. d. c. m. f. h.	C. D. Andreas Wollanowic Lib. Becon. 2. d. c. m. f. h. n. l.	C. A. R. Martinus Wegrzynowic lib. Pol. 1. d. c. m. f. h.	C. D. Antonius Woyszwillowski Phisicam Stat. Mercurium 1. d. c. m. f. h. n. l.	C. D. Casimirus Chrzynski Lib. Meteorum 2. d. c. m. f. h. n. l.
19	Cursum eden Cl. D. qui supra.		C. D. Andreas Sokolowski Arithm. Joan. Brosey. 5. d. c. m. f. h.	Cursum eden. Clar. Dnus qui supra		
20		C. A. R. Josephus Wiszniowski Geometriam legebat.		Exercitia Physica Decanus.		



Disputationes verò ordinarias Anno Commutatione et Decanatu eodem Clarmi & Excellentmi DD. Maioris & Minoris Collegii Professores, nec non VV. DD. Magistri extranei, in quatuor Classes diuisi, hoc ordine absoluebant

Classis Prima
Ex Collegio Maiori.
Clar. et A.R.D.M. Basilius Plaszczewski Semper.
Clar. et A.R.D.M. Mathias Brocki. Semper.
Ex Collegio Minori.
Excell. et A.R.D.M. Daniel Gomulczyński Semper.
Excell. D.M. Albertus Wolski Semper.
Extranei.
Vet. A.R.M. Stanislaus Łuzyński. n. 1.
V.et A.R.M. Andreas Williamowic. n. 1.
V.D.M. Antonius Woziński Semper.
V.D.M. Andreas Sokołowski n. 1.
V.D.M. Martinus Chudzinski n. 1.

Classis Secunda.
Ex Collegio Maiori.
Clar. et A.R.D.M. Joannes Balicki Semper.
Clar. et A.R.D.M. Christophorus Krzyżanowski Semper.
Ex Collegio Minori.
Excell. D.M. Kaspar Stanisławic Cickanowski Semper
Excell. et A.R.D.M. Martinus Węgrzynowic Semper
Extranei
V.D.M. Laurentius Sołtowic Semper.
V.D.M. Stanislaus Konradzki n.1.
V.D.M. Gaspar Topinski Semper.
V.D.M. Casimirus Freiopik. n. 1.
V.D.M. Laurentius Zielecki Semper.

Classis Tertia.
Ex Collegio Maiori.
Clar. et A.R.D.M. Martinus Oślinski Semper
Clar. et A.R.D.M. Andreas Wawrzyńkowic Semper
Ex Collegio Minori
Excell. et A.R.D.M. Albertus Topinski Semper.
Excell. et A.R.D.M. Gabriel Rosecki Semper
Excell. D.M. Josephus Charzynski Votatg. n.11.
Extranei
V.D.M. Bartholomæus Malicki n.11.
V.D.M. Petrus Sienkiewic. n.11.
V.D.M. Samuel Podgurski Semper.
V.D.M. Stephanus Rosołowski Semper.

Classis Quarta.
Ex Collegio Maiori
Clar. et A.R.D.M. Josephus Wiśnionski Semper.
Voiatrous
Ex collegio Minori
Excell. et A.R.D.M. Gaspar Kawalczynski Semper.
Excell. et A.R.D.M. Martinus Sznelecki Semper.
Excell. D.M. Joannes Szczesnic Semester.
Extranei
V.D.M. Thomas Sowinski Semper.
V.D.M. Joannes Łukaszkiewic Semper.
V.D.M. Sebastianus Burski Semper.
V.D.M. Joannes Rogowsky Semper.
V.D.M. Albertus Wyszpiński Semper.
V.D.M. Andreas Abrek n. 1.

Nobile Officium Faltitz Phil constituit est pro sequenti Comitie Mybecra in Decanum Faltitz electus est Clar. et A.R.D.M. Stanislaus Wachrzyńkowic Coll. Mai. Reg. Prof. Ord. Historiarum. Cancellarius A.R.D.M. Josephus Wiśniowski Coll. Mai. S. Theol. Scholasticus et M. Phil. Ignis Godlewski Coll. Min. Disputationem Classis 4ta. aggredieb. Actui Vesperino Subdecht. V.D.M. Gaspar Topinski S. Theol. Scholasticus Senior. Actus Logicos Post pridium V.D.M. Gregorium Kanuszewski. Thus. M. Petrus Sienkiewic Thus. M. Joannem Sowinski Duo. M. Samuelem Podgurski tres. In Classibus docebant. In Dialectica V.D. Prokopius. In Physica V.D. Martinus Wegrzynowic. In Poetica V.D. Joannes Szymeczek et Valentinus Malicka. In Grammatica V.D.D. Stephanus Sopowic et Sigismundus Sienicic. Vtres Togæ conferunt V.D.M. Bambicki cum obligatione quatuor Actuum.



Anno Dni 1693 Commutatione Hiberna, Decanatu M. Andreæ Wawrzynkowicz. Collegæ Maioris Regii et Cursus Philosophiæ Professoris. Classici et Excellm. Dni Maioris et et Minoris Collegii Professores, nec non Venerabiles DD. Magistri extranei, istas infra scriptas Lectiones prælegebant.

	Galeni.	Ptolomæi	Platonis	Aristotelis	Socratis	Maronis.
13.	Exc. D. Andreas Sokołowski nec p. nec. m. fin. Hora sabb. p. Dial.	E. D. Matthias Sieleniewicz Summulas Logicales Joannis de Mu. ob defectu Auditorij legit	E. D. Thomas Sompolinski Antiquitatum Joannis de Muris 2. h. m. et fin. h.	Ex. D. Samuel Sidgurski Phisicam Mt. Veteri continuabat 2. d. c. m. f. h. N. 1	E. D. Sebastianus Rzeszowski Perspectivam Peri ob defectu auditorij non legit	Cl. D. Joannes Jedrzejowicz Libros Meteorologicorum continuabat. 2. d. c. m. f. habet.
14.	E. D. Joannes Zakrzewicz Phisicam M. Alberti. 2. d. c. m. f. h.	Cet. A. R. D. Joseph Wiśniowski Theoricas Planetarum 2. d. c. m. f. h.	Cet. A. R. D. Adamus Albertus Popinski Lib. Priorum m. f. h. 2. d. c.	Excelsus D. Albertus Sokołowski Lib. Posteriorum 2. d. c. m. f. h.	E. D. Stanislaus Luzinski Libros Veteris Artis 4. d. c. m. f. h. N. 1.	C. D. Martinus Bielecki Lib. Phys. 3. d. c. m. f. h.
15.	Cet. A. R. D. Christophorus Krzykawski Lib. de Generatione et Corruptione 2. d. c. m. f. h.	C. D. Albertus Wolski Elementa Euclidis 2 d. c. m. f. h.	Cet. A. R. D. Joannes Balicki Lib. de Anima 2 d. c. m. f. habet.	Cet. A. R. D. Basilius Plaszczewski Lib. de Cœlo et Mundo 2 d. c. m. f. h.	C. D. Raphael Pszczelski Geographiæ Physicæ 2. d. c. m. f. h.	C. D. Daniel Gomulczenski Lib. 8. Physicorum 3. d. c. m. f. h.
16.	C. D. Gaspar Celakowski Cursum continuabat.	E. D. Laurentius Zielecki Elementa Euclidis. 2. d. c. m. f. h.	E. D. Casimirus Sokołowski Metaphysicorum 2. d. c. m. et fin. h. Sabb.	Cursus prætenta Commutatione inchoatus legebatur.	E. D. Valentinus Mieszkowicz Logicam Mauricenfil 2 d. c. m. f. h. N. 1	E. D. Albertus Waszkowski Dialectica Jacobi Gorzii. 3. d. c. m. f. h. N. 1
17.	E. D. Martinus Gruchowski Dialecticam Com. Val. Thoa. 2. d. c. m. f. h. N. 11.	E. D. Casimirus Chrzyszczewski Lib. Meteorologicorum Naturalium 2. d. c. m. f. h.	Ex. D. Paulus Jasnik Grammaticam Linacri ob defectu Auditorij non legit	E. D. Dominicus Sieleniewicz Audiebat Cursum Mag. 3 d. c. m. f. h. N. 1		
18.						
19.	E. D. Hyacinthus Bochenski Physicam 2. d. c. m. f. h.	E. D. Joannes Bolianowski Asserit Valerium Floricitii 2. d. c. m. et f. ob defectu audit. non legit	E. D. Adamus Peisert Szyński Sphæram de Sacro Bosco 2. d. c. m. f. h. N. 1.	Ex. D. Andreas Willamowicz Lib. de Generatione 2. d. c. m. f. h. N. 1	Exc. D. Laurentius Polkowski Libros Elenchorum 2. d. c. m. f. h.	E. D. Martinus Rogowicz Lib. Elenchorum 2 d. c. m. f. h.
20.	C. D. Martinus Wężrzynowicz Lib. Politicorum continuab. 2. d. c. m. f. h.	C. D. Gaspar Popinski Asserit ad Cæli Mundi 2. d. c. m. f. h.	C. D. Gaspar Kalwalczenski Lib. Ethicorum continuabat 2. d. c. m. f. h.	C. et A. R. D. Martinus Osiński Orator legit.	E. D. Stephanus Rosołowski Lib. Politicorum continuabat 2. d. c. m. f. h. N. 1.	C. et A. R. D. Matthias Bogucki Lib. Meteorologicorum Arist. 2. d. c. m. f. h.
21.	Cursus Ut sup.	E. D. Martinus Fidelewicz Arithmetica Joannis Bruxij 2. d. c. m. f. h.	E. D. Ludovicus Stefanowski Asserit Ecclesiasticon. 2 d. c. m. f. h.	Cursus Ut sup.	E. D. Petrus Sierakowski Lib. Politicorum Aristotelis 2. d. c. m. f. h.	E. D. Andreas Grzywnowski Asserit Phænomena Sphæræ 2. d. c. ob defectu Auditorij non legit.
21	E. D. Petrus Brunno Computum Ecclesiasticum 2. d. c. Asserit ob defectu Auditorij non legit	E. D. Casimirus Sokołowski Arithmeticam Bonifacij 2. d. c. m. f. h.	E. D. Martinus Skarowski Asserit Physicorum Lib. 2. d. c. m. et f. h.	Exercitia Physica habentur		E. D. Thomas Kiszewski Asserit Hermogenis ob defectu Auditorij non legit.

Disputationes Vero Ordinarias. Anno, Commutatione et Decanatu eodem Clarissimi et Excellentissimi DD. Maioris et Minoris Collegii Professores, nec non Venerabiles DD. Magistri extranei, in Quatuor Classes divisi, hoc ordine ad solvebant.

Classis Prima

Ex Collegio Maiori

Clarmus et Adm Rdus D. M. Basilius Plaszenski Semper
Clari et A. R. D. M. Matthias Brochi. Semper.

Ex Collegio Minori

Excel et A. R. D. M. Daniel Gomolczynski. N. II.
Excel D. M. Albertus Wolski Semper.

Extranei

V. D. M. Stanislaus Luzynski. N. I
V. D. M. Andreas Wilamowicz. N. IIII.
V. D. M. Andreas Sokolowski. N. I.
V. D. M. Martinus Chodzinski. nunquam.
V. D. M. Joannes Fabianowski. N. I.
V. D. M. Matthias Celeiowicz. N. II.
V. D. M. Albertus Kniebowski N. III.
V. D. M. Christophorus Lubalski N. I.
V. D. M. Martinus Lubowski. Semper.
V. D. M. Casimirus Chaber - N. I.

Classis Secunda

Ex Collegio Maiori.

Clar et A. R. D. M. Joannes Balicki. Semper.
Clar. et A. R. D. M. Christophorus Krzykanski. Semper.

Ex Collegio Minori

Ex. D. M. Gaspar Cieszanowski. Semper
Ex D. M. Albertus Dobrowski. Semper.
Ex D. M. Martinus Bogusz Semp.

Extranei.

V. D. M. Martinus Rogozenicz Sap.
V. D. M. Laurentius Celtonicz Semper
V. D. M. Casimirus Dzieconicz N. III.
V. D. M. Gaspar Dzinski - Semper.
V. D. M. Matthias Kawczynowicz Semper
V. D. M. Hyacinthus Borkowski Semper
V. D. M. Adamus Pedeszynski — N. I.
V. D. M. Joannes Morachi - N. III.
V. D. M. Paulus Czedelski N. IIII.
V. D. M. Paulus Kunik - N. IIII.

Venerabile Officium Philosophici Facultatis constituendi p Commutacõe Sequenti Anno. In Decanu Anni Visitatis Electus fe Clar et A. R. D. Gabriel Prosecki Collega Nor Practy Seymanowski In Consiliando Clar et A. R. D. Matthias Brochi Collegii Nor Prof. S. Annae Crac. Canonicus, et Excel et A. R. D. Martinus Bielecki Col. Nor Sen. Con. Jagiellonici Cur. Varsaviensis.

Actus absolvebant Venerabiles Magistri Nostri primo tres. R. D. Paulus Kunik, Casimirus Dzieconicz, Petrus Bruno, Martinus Grudowicz, Paulus Czedelski, Martinus Lubowski Valentinus Swierzkowicz, Andreas Garnowski, Christophorus Lubalski, Adamus Pedeszynski, Dominicus Barchowicz, Thomas Cieminski, Hyacinthus Borkowski, Matthias Celeiowicz, Albertus Kniebowski, Joannes Lubowicz.

Classis Tertia

Ex Collegio Maiori.

Clar. et Adm R. D. M. Martinus Oblinski. Semper Vocandus.

Ex Collegio Minori.

Ex. et Adm R. D. M. Albertus Pozinski. Semper.
Ex. et A. R. D. M. Gabriel Prosecki Semper
Ex. D. M. Josephus Chrzynski. N. I. Vocatg.

Extranei.

V. D. M. Petrus Sienkowicz. N. IIII.
V. D. M. Samuel Podgurski N. I.
V. D. M. Laurentius Zielecki. Semper.
V. D. M. Stephanus Borowski Semper.
V. D. M. Joannes Strubowicz - N. II.
V. D. M. Thomas Liminski N I.
V. D. M. Paulus Kurowski N. III.
V. D. M. Gasimirus Bialae Vica dispensabit in Casu
V. D. M. Martinus Gudowicz N. II.

Classis Quarta.

Ex Collegio Maiori.

Clar et A. R. D. Josephus Winnowski. Semper.

Vocandus

Ex Collegio Minori

Ex. et Adm R. D. M. Gaspar Kanalczenski.
Ex. et Ad. A. D. M. Martinus Bielecki Semp.
Exc. et A. D. M. Joannes Sieszkowicz N. I.

Extranei.

V. D. M. Thomas Cominski semper
V. D. M. Joannes Kalaszkowicz N. I.
V. D. M. Sebastianus Burski nunquam
V. D. M. Albertus Smolski. N. II.
V. D. M. Martinus Dzieconicz Semper.
V. D. M. Ludovicus Bugnowski. N. II
V. D. M. Dominicus Barchowicz N. I.
V. D. M. Valentinus Swierzkowicz N. II.
V. D. M. Petrus Bruno - N. II.

Item p tota sept redita ex Collegio Posnaniensi ad Actus
Actus Ex. D. M. Thomas Jaroscki.

Usus Togae concessus Togae concessus e Quatuor V. D. Matthaeis. Matthaei Sapieliski ad obligand Actum p. Casimiro Bogustanski ad obligand Actu Quidd. Casimiro, Ex. Olinski, ad obligatu Actu. et Joanni Casimiro Lubowicz minor ad obligand Actum per se.

Classis 2da Incoabit Dissertationem.
Praesidebit Actui p futura Commutatione Vet et A. R. D. Matthias Jagielski p tota.

In Classe hac Commutatione dumtaxat ipsis
In Dialectica Excel. D. M. Gregorius Kanalczenski Sp.
In Rhet. Ex. D. M. Albertus Dzielski.
In Poetica V. D. M. M. Valentinus Malski, et Joannes Grymecki.
In Grammatica Stephanus Sposonia, et V. D. M. Casimirus Lisowicz.



Anno Dñi 1693. Commutatione æstiva. Decanatu: M Gabrielis Prosecki Collegæ minoris Philosophiæ Doctoris, et Professoris Ordinarij Eloquentiæ & Stæ Casimiri Lymanowiensis. Clarissimi et Excellentissimi Dñi. Maioris et minoris Collegij Professores. necnon VV Dñi Magistri Extranei. istas infra Scripturas Lectiones hoc Ordine prælegebant.

	Aristotelis	Socratis	Mazonis.	Galeni	Ptolomæi	Platonis.	
9	Ed M Matthia Brudzewski Collegiat legit hb Tartaream hanc 3 d c m fs.	Ed M Casimirus Kubalecius legit Theoricas Planetarum 2 d c m fs: n II	Ed M Andreas Nidecius hb 3 d c m fs fine fs galid: n IIII	Ed M Felicianus Lubostrzecius Rhetoricam Phil: M III: 3 d c m fs galid n II	Ed M Gaspar Zeyerus legit Arithmeticam de numeris 2 d m fs.	Ed M Martinus Cromerus legit Dialecticam 2 d c m fs.	9
10	Ed M Basilius Plaszowski legit hb de Cœlo et mundo 2 d c m fs, n I	Ed M Matthias Augustinus legit hb de Cœlo et mundo 2 d c m fs galid n II	Ed M Matthias Rigorosus hb Veteris artis Artis. 2 d c: m f n fs n II	Ed M Thomas Jamitzki legit Phil M III: 3 d c: m fs n I	Ed M Albert Wroblewski Perspectivam communem 3 d c m fs.	Ed Petrus Kuzynski hb de Generib 2 d c m f sabuit	10
11	Ed M Joannes Balicki Collegiat legit hb meteo: 2 d c: m f habet.		Ed M Martinus Rzeplicki legit hb Primæ Artis 2 d c m e f fs.	Ed M Christophorus Mielczarski legit hb Rhetoricæ Aristotelis 2 d c m fs.	Exc: Ed M Albertus Smogulecius Sphæram de Sacro Bosco 3 d c m f habet.	Ed M Benedictus Scalæ Scholasticus legit hb de aa. 2 d c m fs.	11
12	Cursus	Ed Valentinus Praschnicius legit Logicam Petri Hispani Textual: Euclid: Elementa 2 d c m e f n fs n II	Ed M Gaspar Cracovius legit hb Elementa Euclidis: Clasis secunda Pentecis: legit m f fs.	Cursus.	Ed M Matthias Cracovius legit Logicam Nicol Mussæ: 2 d c m f fs n III	Ed M Stephanus Roszkowski legit Dialecticam Ciceronis Eusebij: 2 d c m fs n I	12
13	Ed M Christophorus Pudlicius legit hb Ethicorum Aristotelis V Rede n legit hb defect Aud:	Ed M Albertus Pruszowski legit hb Ethicorum: Eccl Vratislaviensis 3 d c: n legit.		Ed M Martinus Kuczowski legit Dialecticam Petri Galesij n habuit audit:	Ed M Petrus Brunonius legit Artis: Joannis Duns Scoti 3 d Ethicam. Jo: n habuit audit:	Ed M Martinus Grodnicius Rhetoricam Ciceronis legit.	13
16	Ed M Ludovicus Grudzinecius Grammaticæ Priscianæ 2 d c m fine n habet n IIII	Ed Joannes Thuboracius Quæstiones Ethicorum hb legit hb defect audit:	Ed Laurentius Pilchrius Grudzinecius hb Ethicæ: 3 d c m f fs n I	Ed Adamus Petrikowius legit hb Ethicorum Joannis Duns Scoti Phil: 3 d c m fs n II	Ed M Thomas Zakrzewski Artis: Joannis Duns Scoti 3 d Ethicam habet. 3 d c m fs fine n habet n II	Ed M Laurentius Grudzinecius hb Ethicæ Nicomachi Elem: Euclidis: 2 d c m f fs n III	16
17	Ed M Sebastianus Busch Corp Euclidis 2 d c m e fine habet.	Ed M Stanislaus Grudzinecius hb Imitationis Eloquentiæ 2 d c m f habet.	Ed Casimirus Garzynski Elenchorum 3 d c m f fs. n I	Ed Joan: Fabianus Ostrowski Phil: Petri Hispani 3 d c m e f fs habet. ob def audit:	Ed Thomas Jordanius hb Ethicæ: 3 d c: m f fs galid. n II.	Ed Gregorius Kanalius Ostrowski hb Dialect: 3 d c m f fs.	17
18	Ordo	Ed Samuel Zelgnicius Meteorologicorum 3 d c m f fs.	Ed Daniel Gonsiecius Grudzinecius hb Physicorum: 3 d c m f fs.	Ed M Casimirus Theodericius Rosarius: Sermones Nicolai Nalecz: mei pro esse consequendo m fs. fine n fs n IIIII	Ed Marcinus Leszczynius Decanus hb Ethicæ 3 d c m f fs n II	Ed Petrus Rokiczanius hb Ethicæ Nicomachi 3 d c: fine n fs n IIII	18
19	Cursus	Ed Paulus Theodericius Rosarius Ecclesiæ 3 d c m f fs. n III	Ed Casimirus Trutkowius Trigonometriæ Rhetoricæ 3 d c m f fs.	Cursus.	Ed Dominicus Kurozwiecius Rosarius: Adomitius Rmeij Siciliensis 3 d c: m e f n fs go desiscens Pisinæ philosophiæ Scholæ.	Ed Paulus Rokiczanius Aristotelis Gemmæ Priscij. 3 d c m e fine n fs n III IIIII	19
20	Exercitia Decanalia.	Ed Joannes Missocius Rosarius Ecclesiæ n legit hb negligentiam	Ed Andreas Schlesiensis Rosarius ad Coll M iecinius 3 d c: m e f n fs n III	Ed Albertus Kowalewski Progymnasiorum Artium 3 d c defecit ab def audit:		Ed Paulus Kowalewski Aristotelis Gemmæ Priscij. 3 d c m e f fs galid n II	20

Disputationes uero ordinarias. Anno Commutatione et Decanatu eodem. Clarissimi Excellentissimi DD Maiores e Minores Collegii Professores. necn VVDD Magistri Extranei in 4 classes diuisi hoc ordine absolue bant.

Classis Prima.

Ex Collegio maiori.

Clarus ac AR D. M Basilius Plaskowicki. hf
Clarus ac AR D M Christophorus Krzykawski. hf

Ex Collegio minori.

Excellus ac AR D M Daniel Gomulczynski nl
Excellus D M Albertus Wolski semper.

Extranei.

VD M Stanislaus Lubienski nll
VD M Laurentius Poltowicz nll
VD M Andreas Sokolowski nll
VD M Martinus Chudzinski semp
VD M Joannes Fabianowski nll
VD M Matthias Sielerowicz semp
VD M Albertus Knieblowski nl
VD M Christophorus Puchalski nl
VD M Martinus Murowski semper.
VD M Casimirus Suater semper.

Classis 2da.

Ex Collegio maiori.

Clarus ac AR D M Joannes Balicki hf
Clarus ac AR D M Andreas Wacrzyniowicz

Ex Collegio minori.

Excell D M Gaspar Sulkanowski nl
Excell D M Martinus Wegrzynowicz nll

Extranei.

VD M Gregorius Logozowicz nl
VD M Thomasz Jambirski nl
VD M Casimirus Freiowicz nl
VD M Gaspar Topinski semper.
VD M Matthias Laiszkiewicz nunq.
VD M Hyacinthus Borkowski semp
VD M Adamus Pecherzynski
VD M Joannes Musselius nl
VD M Paulus Pechelski nl
VD M Paulus Kunik semp

Classis 3tia.

Ex collegio maiori.

Clarus ac AR D M Martinus Oslowski.

Vocandus.

Ex Collegio minori.

Excellus ac AR D Albertus Topinski semp
Excell D M Josephus Garzynski Vocatg, nunq

Extranei.

VD M Matthias Jagielski nunq.
VD M Petrus Kpiniewicz nunq.
VD M Samuel Podgurski semp
VD M Laurentius Pelecki semp
VD M Stephanus Pospolowski nl
VD M Joannes Istuboricz nl
VD M Thomasz Liminski nl
VD M Paulus Kuczewski nunq
VD M Andreas Gaszowski cBiecz: nunq
VD M Martinus Grudniewicz

Classis quarta.

Ex collegio maiori.

Clarus ac AR D M Matthias Brodki semp

Vocandus.

Ex Collegio minori.

Ex ac AR D M Gaspar Kawalowski.
Ex ac R D M Martinus Pielecki nl
Excell ac AR D M Joannes Josefowicz nll

Extranei.

VD M Gregorius Kawalowski nl
VD ac AR D Andreas Kudaszewicz nunq
VD M Joannes Lukaszkiewicz nl
VD M Sebastianus Burski nl
VD M Casimirus Kubalewicz
VD M Albertus Wasniowski nl
VD M Ludovicus Szafranowski
VD M Dominicus Szaszkiewicz nunq
VD M Valentinus Szczesnowicz nll
VD M Petrus Bruno semper.

Venerabile officium Decanatus facultatis ephemeridis Commutandae. Sequenti semestri In Decanum Christianum Electus é clarus Excell ac AR D M Basilius Plaskowski collegii minoris Canonicus S Stanislai. In Senatorios. Clarus ac AR D M Christophorus Krzykawski Collegii maioris. Regius Professor. Canonicus S Stanislai Sandomiens: Cancellarius. e clarus Excell ac AR D M Gabriel Podfecki. Collegii nouus Electionis ordinarij Professor. Respondens Hymeneus.

Disputationem aggredietur classis tertia.
Actus nouo primo futura Commutatione semestri presidebit VD Matthaeus Kawczyniczky

Actus absoluebant VV DD MM
VD ac AR D Matthias Jagielski pro Toga. 1
VD M Casimirus Kubalewicz
VD M Joannes Lukaszkiewicz pro Toga. 1
VD M Martinus Fudzinski
VD M Joannes Szymecki
VD M Samuel Podgurski pro toga.
VD M Gregorius Kawalowski. Toga.
VD M Gaspar Topinski
VD M Matthias Sielerowicz pro Lukaszkiewicz: pro Toga
VD M Thomasz Jambirski pro Toga. 1
VD M Stephanus Pospolowski pro Lukaszkiewicz pro Toga. III

In classibus hac Commutatae sphaera docebunt.
In Dialectica Excell D M Albertus Knielski.
In Rhetorica ED M Thimasz Liminski.
In Poesi VD Joannes Szymecki et VD Stephanus Szopowicz.

In Grammatica VD M Martinus Fudzinski et VD M Sigismundus Lisowski.

Quae omnia cedant Ad
M D G B V I C H O S C.

In Nomine Domini Amen.

Anno Dñi 1693 commutatione hyberna, Decanatu M. Basilij Plaszczenski, Collegæ Maioris Trąbnouiani Professoris Sanctæ Annæ Canonici Radiechouicen. Parochi. Clarissimi et Excellentissimi D. D. Maioris et Minoris Collegij Professores, tum Ex. D. D. Magistri Extranei infra scriptas prælegebant lectiones.

Hora Lect.	Galeni	Ptolom.	Platon.	Aristot.	Socrat.	Maron.
13	M. Sebast. Buzskij lib. Canon naturalium 2. d. c. m. f. h.		M. Valent. Smeskiewic. Dialect. Jacob. Gorscij 2. d. c. m. f. h.			M. Martin. Kuronska Dialectica Joan. Cosary 1 d. c. m. f. h.
14	M. Laurent. Pohtomc Phian. Mag. Albert. 1 d. c. m. f. h.	M. Gaspar Kawalczerski lib. Metaph. 2. d. c. m. f. h.	M. Martinus Bielecki lib. de Anima 2. d. c. m. f. h.	M. Matheus Brocki lib. de Cœlo et mundo 1 d. c. m. f. h.	M. Matheus Gleiomc Phys. M. Albert. cont. 1 d. c. m. f. h.	M. Daniel Gymutczynski lib. Veter. Dialect. 2. d. c. m. f. h.
15	M. Matthias Jagielski lib. de generat. et corrup. 3. d. c. m. f. h.	M. Alb. Wolfi Theonis Phil. metaf. 2. d. c. m. f. h.	M. Casimir. Charlewski lib. Prior. 1 d. c. m. f. h.	M. Joan. Balicki lib. Metaph. contin. 2. d. c. m. f. h.	M. Albert. Wapionski Diam. Trapez. 1 d. c. m. f. h.	M. Laurentius Zelęcki Perspectiua com. 2. d. c. m. f. h.
16	Cursus.	M. Gaspar Kanonski Euclid. cont. 2 d. c. m. f. h.	M. Martin. Grudniewic. Logic. mascul. lib. aud. non habuit.	Cursus		M. Petr. Lubinski lib. Posterior. 2 d. c. m. f. h.
19		M. Gabriel Prafecki lib. Ethic. 3. d. c. m. f. h.	M. Adam. Pecherkiewicz Anim. Brosc. 1 d. c. m. f. h.		M. Thomas Sowinski lib. Elench. 1 d. c. m. f. h.	M. Casim. Kubaleuic. Anthm. de Mens. 1 d. c. m. f. h.
20	M. Christoph. Radzinski lib. Meteor. 1 d. c. m. f. h.	M. Stephan. Rosolowski Comp. Cœlest. 3. d. c. m. f. h.	M. Gregor. Zakrzewski Contin. Polit. 3. d. c. m. f. h.	Orator.	M. Præpos. Pachenski Rhean. ad Rect. 1 d. c. m. f. h.	M. Samuel Podgurski Polit. 2. d. c. m. f. h.
21	Cursus	M. Casimir. Antler Sphæram de Sacro Bosco 1 d. c. m. f. h.		Cursus.	M. Joan. Jo. Konig lib. Elench. Prior. cont. 2 d. c. m. f. h.	M. Martin. Chudzinski Oeconom. 1 d. c. m. f. h.
22			Decan.			M. Gaspar Topinski lib. 3. Phys. 2 d. c. m. f. h.

Disputabant in Classibus quatuor Termi et Excellentissimi D.D. Maiores et Minores Collegij Professores et VV. D.D. Magistri Extranei.

Classis 1ma

Ex Collegio Maiori

P. et A.R.D. Joannes Balicki.
P. et A.R.D. Andreas Wawrzyńkowic.

Ex Collegio Minori.

P. et A.R.D. Daniel Gomulczynski n.1.
P.D. Albertus Wolski n.1.

Extranei

V.D. Nazarenus Golitowic
V.D.M. Martinus Chudzinski
V.D.M. Joannes Fabianowski n.1.
V.D.M. Matthias Celejowic S. n.1
V.D.M. Albertus Knieblowski n.2
V.D.M. Christophorus Puchalski n.1
V.D.M. Martinus Kurowski
V.D.M. Casimirus Trojer.

Classis 2da

Ex Collegio Maiori

P. et A.R.D. M. Martinus Osiński
Vocandus.

Ex Collegio Minori.

E. D. Gaspar Ciekanowski

E. et A. R. D. Albertus Topinski

Extranei

V. D. Thomas Sowinski N. 3.

V. D. Casimirus Freiowic N. 3.

V. D. Gaspar Topinski

V. D. Matthaeus Kawczykowic N. 3

V. D. Hyacinthus Bochenski N. 2.

V. D. Adamus Pechertynski N. 2.

V. D. Joannes Mosecki

V. D. Paulus Chechelski N. 2

V. D. Paulus Kuruk

Classis 3tia

Ex Collegio Maiori.

C. et A. R. D. M. Mathias Brocki

Vocandus

Ex Collegio Minori.

E. et A. R. D. Gaspar Kawnlibewski.

E. et A. R. D. Gabriel Prosecki.

Extranei.

V. D. M. Samuel Podgurski

V. D. M. Laurentius Zelecki N. 1

V. D. M. Stephanus Rosolonski N. 1

V. D. M. Joannes Istubowic N. 3

V. D. M. Thomas Liminski N. 2

V. D. M. Martinus Grudniewicz N. 2.

Classis 4ta Ex collegio Maiori
C. et A. R. D. Christophorus Krzykawski
Vocandus.

Ex Collegio Minori.
E. et A. R. D. Martinus Bielecki.

Extranei.

V. D. Gregorius Kawalczewski
V. D. Sebastianus Burski N. 1
V. D. Casimirus Kubalewicz
V. D. Albertus Wasniowski
V. D. Valentinus Sniesslowic.
V. D. Petrus Bruno.

Praesidebant.

E. D. Mathias Celeiowic.
E. D. Petrus Bruno ex diligentia praesp.
E. D. Paulus Kunk ex extrema egrig.
E. D. Casimirus Tuater.
E. D. Joannes Franckiewic.
E. D. Joannes Sutkiewic.
E. D. Martinus Gnedniewicz.
E. D. Joannes Moscicki
E. D. Martinus Kurowski
E. D. Valentinus Sniesslowic

E. D. Joannes Fabiankowski
E. D. Christophorus Puchalski
E. D. Albertus Kneblowski
E. D. Thomas Sowinski pro Toga obtenta
E. D. Christoph. Puchalski pro negligente Sienkiewic
E. D. Joannes Moscicki
E. D. Thomas Liminski
E. D. Paulus Kuuk ex diligentia.
E. D. Joannes Dzielski pro Toga obtenta. 1.

In Decanum Artistarum pro commutatione aestiua, electus est. C. et E. D. Gaspar Ciekanowski, Collega Minor. 2. In consiliarios C. et A. R. D. Andreas Wawrzynkowic Collega Maior Regius Professor. et E. D. Wolski Collega Minor Matheseos Professor.

Usum Togae obtinuerunt. E. D. Casimirus Kubalewic. Ex D. Joannes Grymecki. E. D. Antonius Wosinski. et E. D. Sebastianus Burski, cum obligatione Unusquisq quatuor actuum per se absoluendorum.

C. et E. D. Stanislaus Dzidowski Medicinae Doctor pro Togae Usu à Facultate Philosophica sibi concesso tenetur ad Unum actum Philosophicum absoluendum quem absoluere requisitus susceperat quidem, sed eum per Bedelum ad hoc ad se Vocatum remisit et amplius suscipere noluit.

In Classibus Docuerunt

In Dialectica E. D. Albertus Dzielski

In Rhetorica E. D. N. Jambicki, sed propter infirmitatem diuturnam, quam subsecuta mors continuauit. E. D. Joannes Malicki.

In Poëtica E. D. Joannes Sopowic, sed propter infirmitatem eius continuauit pro illo E. D. Mathias Celejowic.

pro Secundis Verborum E. D. Joannes Grymecki.

In Grammatica E. D. Martinus Fidetowic et E. D. N. Lisowic.

Disputationes inchoabit Classis Secunda.

Quod felix faustumq Sit.

In Nomine Dñi Amen.

Anno Dñi 1694. Commutatione ſtuâ Decanatûs M. Caſparis Stanislai Rekaroſſki Bibl. Doctoris et Profeſſoris Collegii Minoris. Canſlini et Excellmi Dñi Majoris et Minoris Collegij Profeſſores. Necnõn VV. DD. Magiſtri Exhanei iſtas inſtaſoras Lectiones ſegſh ordine legebant.

	Galeni.	Ptolom.	Platon.	Ariſtot.	Socrat.	Mavon.
9	M. Laurentius Politowic. Phis M. Albi: continu. l.d.c. met f. h.	M. Hyacinthus Bochenſki Dialectica Joa. Physy l.d.c. met f. ht.	M. Joannes Iſtuſowicz Decan. Ge. Jaco. Sorſey l.d.c. met f.h. N.	M. Thomas Sowieńſki Li. Perihon Naalius z.d.c. met f.h.	M. Albertus Drzewieſki. 8. L. Boſicon. z.d.c. m et f.h. n.l.	M. Matthias Brodki L. Metaphyſ. z.d.c. met f.h.
10	M. Martinus Chudzieńſki Phis. M. Alb. l.d.c. m. et f. ht	M. Caſpar Kawęczyńſki Metaphyſ: continuat l.d.c. met f. ht.	M. Petrus Zuzowſki L. de Sta. z.d.c. met f. h. n.l.	M. Albertus Wolſki Arithm. de Mund. l.d.c. met f. h.	M. Gregorius Kawalcroſſki L. Inon. l.d.c. met f. ht.	M. Caſpar Topolowſki. 8. Phyſi: continu. l.d.c. met f. h.
11	M. Andreas Wrzyſkowic L. Veteris Arhs. z.d.c. m. et f. h.	M. Caſimirus Chabrowſki L. Poſterion. 3.d.c. m. et f. h.	M. Laurent. Zielęcki Magnas Plane. 3.d.c. m.h. f. n. Nes	M. Baſilius Plaſzczewſki L. de Gnesne. l.d.c. met f. h.	M. Caſimirus Tuſzew Elemenſta Eud. l.d.c. m.h. et f.	M. Albertus Wiſniowſki, de Polo et Mundo. 3.d.c. m.h. f.n. l.
12	Cursus	M. Stephanus Roſtworowſki Phis. de Sa. 3.d.c. met f. h.	M. Thomas Zymiński Dialec. Porphyr. z.d.c. m.h. N.	Cursus	M. Stanis. Caſ. Woyciechowſki Logica Mokicen. 66 defec. Aud. n. L.	
13	M. Michael Pluſkowic. Hiſtoria Gromen. 66 defectu Au. n. L.	M. Valentinus Surekowic Comput. Eccles. 3.d.c. m. f. h.			M. Nicolaus Uranowſki Hiſtoria Polſka n. legit. 66 defect	
16	M. Albertus Mroczkowſki Rhetor Arhs. 66 defectu Audit. n. legit.	M. Ludovicus Szuſtarowſki Rhetor. ad C. z.d.c. m.h. f.n.	M. Joan. Stuſowſki Rhetor. Adami Lon. Ph. ſa. 66 defect Aud. n. legit.	M. Paulus Wallenſtein. Anſth. Phyſi. n. legit. 66 defect Audit.		M. Joannes Kancianowſki Vespaſian. 3.d. c. legit. 66 defe.
17	M. Daniel Zamoyſcowſki Meteoron. z.d.c. m.h. f.n.h.	M. Samuel Podgorſki L. Polit. 3.d.c. m et f. ht.	M. Joannes Mościcki. Rhetor Conſtyt. n. legit 66 defe: Aud.	M. Matthias Jagalſki L. Politicon. z.d.c. m h. f. n.h.	M. Martinus Smuniewic Gram. mah: Linnei 3.d.c. mh. f.n.h.	M. Joannes Joſephowic L. Rhetor. 3.d. c. mh. f.n.h.
18	M. Chriſtophorus Koryciński Geometria Fratru l.d.c. met f. ht.	M. Caſimirus Kurowſki Termino Pſalm. Caietan. z.d.c. m.h. et f.	M. Martinus Kurowſki L. Poſterion. 66 defe. Aud. n. legit	Orator	M. Gabriel Profectus L. Elenchon. z.d.c. m.h. et f.	M. Martinus Zielecki L. Eticon. z.d. c. met f. h.
19	Cursus	M. Joan. Uzarowſki Arithm. Jonſy 66 defe. n. l.	M. Petrus Bonarſperſkie Geometria 66 defectu Aud. n. legit.	Cursus	M. Sebaſtianus Burſki L. Oeconom. z.d.c. m.h. f.n.	M. Albertus Zodecki Progymnaſ. 66 defe. Aud. n. legit
20	M. Martinus Wiſzieńſki Logica Aquini. n. legit. 66 defectum	M. Sebaſtianus Winnicki Rhetor Harmog. quin. legit 66 defectu Audit.	M. Andreas Freys Rhetor Ludovici Ga. 3.d.c. m.f. h.	Decani Exercitii	M. Caſimirus Wiſzniewſki Scientia neg. 3.d.c. m et f. h.	M. Michael Koronowic Fiſyka 66 defectu Aud.
21.	M. Stanislaus Zoſkowſki Phis. Carpentar. n. legit 66 defectum h.			M. Stephanus Roſtworowſki Phis. n. Legit 66 defectum Au.	Decani Exercitii	

Disputationes verò ordinarias Anno commutato et Decanatu eod. Clarmi et Excellmi DD. Majoris et Minoris Collegij Professores. Necnon VV. DD. Magistri extranei, in quatuor classes divisi hoc ordine absoluebant.

Classis Prima

Ex Collegio Majori

Clar. et Adm R. D. M. Basilius Plaszczowski.
Clar. et Adm L. D. M. Christophorus Krzyżanowski

Vocatus. Ex Collegio Minori

Excel. et A.R.D.M. Daniel Domotaynski. N. 1.
Ex. et A.R.D.M. Martinus Bielecki. N. 1.

Extranei

Ex. et A.R.D.M. Stanislaus Zuzinski
V.D.M. Laurentius Policowicz. N. 1.
V.D.M. Josephus Dzieski
V.D.M. Martinus Chudzinski
V.D.M. Joannes Fabianowicz N. 11.
V.D.M. Albertus Kneblowski N. 11.
V.D.M. Martinus Kurowski
V.D.M. Casimirus Tuchey . . . N. 1.
V.D.M. Stanislaus Wosinski
V.D.M. Joannes Zukini
V.D.M. Casimirus Mussialowicz
V.D.M. Joannes Marcinkowski.

Classis Zda.

Ex Collegio Majori

Ex. et A.R.D.M. Joannes Balicki
Ex. et A.R.D.M. Andreas Wawrzynowicz.

Ex Collegio Minori
Excell. Dnus M. Albertus Wolski
Extranei.
V. et A. R. M. Mathias Jagelski
V. D. M. Thomas Sowinski
V. D. M. Gaspar Topinski
V. D. M. Hyacinthus Bochenski N. 1.
V. D. M. Joannes Moscicki N. 1.
V. D. M. Paulus Chechelski N. 1.
V. D. M. Paulus Kuk N. 1.
V. D. M. Casimirus Kurowski N. 1.
V. D. M. Michael Reronski
V. D. M. Albertus Mrozinski N. 1.
V. D. M. Nicolaus Krauzowski N. 1.

Classis 3tia.
Ex Collegio Majori
Clar: et A. R. D. M. Martinus Oslinski
Vocatus. C. et A. R. D. M. Albertus Topinski
Ex Collegio Minori
Ex. et A. R. D. M. Gabriel Profecki
Extranei
V. D. M. Gregorius Kawalczowski
V. D. M. Laurentius Zielecki N. 1.
V. D. M. Stephanus Rosolowski
V. D. M. Joannes Ishubowicz N. 11.
V. D. M. Thomas Liminski N. 1.
V. D. M. Paulus Kuczewski N. 11.
V. D. M. Martinus Grudniewic N. 1.
V. D. et A. R. M. Andreas Preys.
V. D. M. Joannes Wenton N. 1.
V. D. M. Martinus Walesienski
V. D. M. Joannes Gluckowski
V. D. M. Stephanus Wierzbicki N. 1.

Classis 4ta
Ex Collegio Majori
Clar. et A. R. D. M. Mathias Brocki
Vocatus.
Ex Collegio Minori
Excel. et A. R. D. M. Gaspar Kawalczowski

Extranei

V. D. M. Josephus Charzynski N. 1.
V. D. M. Andreas Buchowski N.
V. D. M. Samuel. Podgovski N. 1.
V. D. M. Sebastianus Bilski N. 1.
V. D. M. Albertus Wasilowski N. 1.
V. D. M. Ludovicus Szumarowski N. 1.
V. D. M. Sebastianus Wrzesinski N. 1.
V. D. M. Valentinus Surskowicz N. 1.
V. D. M. Petrus Bruno.
V. D. M. Albertus Godecki
V. D. M. Stanislaus Golębiowski N. 11.
V. D. M. Michael Kuczarkowicz

Præsidebant.

Ex. D. M. Albertus Dzielski pro Toga obtenta. 4
Ex. D. M. Stephanus Wierzbicki
Ex. D. M. Nicolaus Krauzowski
Ex. D. M. Joannes Marcin Kłoski
Ex. D. M. Michael Kuczarkowicz.
Ex. D. M. Joannes Puchowski.
Ex. D. M. Albertus Mroziński
Ex. D. M. Casimirus Musidłowicz.

Venerabile Officium Phicæ Facultatis Artisticæ pro commutatæ hyemali
In Decanum Artistarum Electo è Nob. Clar. Excell. et A. R. D. M.
Joanne Balicki Phicæ Doctor, Collega Major, Cursûs Vladis-
uiani Professor, Canc. S. Annæ. In Consilianos Clar: Excell. et
A. R. D. M. Basilius Plaskowicki Collega Major, Profes: Togæ
et Cac Excell. D. Gaspar Miaskowski Collega Nov.

Disputationes inciperet Pasc. proxima. Actui Vo minor
nec futura commutatæ hyemali præsidebit V. D. Martin Walen
In Pasch hac commutatæ Actum dederunt hi. In Dialectica
Ex. D. M. Joannes Szymecki. In Rhetorica. Ex. D. M. Kubalowicz
In Poëtica Ex. D. M. Sigismundo Lisowica. et Ex. D. M. Martin Fidelow
In Grammat Ex. D. M. Ludovico Szczerowica. et Ex. D. M. Alberto Kuchowski.
Clar. A. R. D. M. Gaspar Kawalerowski pro collegio Majori disputavit
Ex. A. R. D. Stanislaus Zuzinski. Ex. D. A. R. D. Mathias Sagelius et
Ex. D. M. Gregorij Kawalerowicz pro collegio Nov disputarunt. Tob Deo dat Ad M
D. M. S. V. M. B. V. M. C. S. O. S.

Anno Domini 1694 commutatione hyemali Decanatu Sti M Joannis Stanislai Balicki Phiae Doctoris olim Majoris Canonici ad S Annam ac interea simul Irgetowiani et Custos Philosophii Vladislaviani Professoris. Clarissimi et Ecctissimi DD Majoris et Minoris Collegij Professores necnon VV Dni Magistri extranei istas infrascriptas Lectiones sequenti ordine praelegebant

	Galeni	Ptolomaei	Platonis	Aristotelis	Socratis	Maronis
13	ED Martinus Kurowski Logicam Mosicensis 1 dcm th	ED Casimirus Lodzinski Lib 6 Physicorum Arlij 2 dcm th	ED Martinus Brudzenski Theam Alberti inchoat 1 dcm th			ED Sebastianus Burski Dialcam Joannis Cesarij 1 dcm th.
14	ED Gaspar Topinski Theam Alberti inchoauit 1 dcm th	Cet A RDm Benedictus Kawalcowski Lib 2 de Gen et Corr. 1 dcm th.		Cet A RDm Basilius Plaskowski Lib de Coelo et Mundo 2 dcm th.	Cet A RDm Stanislaus Eugenius Lib. Veteris Artis 2 dcm th.	Cet A RDm Matheus Brockmann Lib 2 Metaphysicorum inchoabat 1 dcm th
15	ED Christophorus Krzykowski Lib Metaphs. inch. 1 dcm th	Cet & RDm Albertus Wodzinski introductionem in Theses 2 dcm th.	ED Joannes Cassynski Lib 3 de anima 2 dcm th	ED Met A RD Gabriel Prowalecka Lib. de Progressu Analyticorum 1 dcm th.	ED Dm Albertus Dzielski & Lib. Physicorum Artis continuauit 1 dcm th.	ED Dm Samuel Podgurski Libr Peryhermenias 3 dcm th.
15	ED Cursus	ED Dm Albertus Krasnowolski Dialcam Trapezuntij 3 dcm th.	ED Thomas Lipinski Libr Post Artis 2 dcm th	Cursus	ED Dm Albertus Godzeika Termi nos & Bedos sed non legit	ED Dm Sebastianus Krzepicki Dialcs Jacobi Gorscy 3 dcm th
17	ED Dm Michael Peronski Geographeam Appiani 1 dcm th	ED Dm Joannes Gluchowski Canthones sive Propositiones de Geett Aud. non legit				
18					ED Dm Casimirus Karowski Lib. de Generatione 1 dcm th.	
19	ED Dm Matheus Zagelski Lib. 8 Lo Auditorum inchoauit sed non legit	ED Stephanus Dzialowski Lib 2 Elenchorum 2 dcm th	ED Dm Stanislaus Wosinski Ant Sm Syllogy 3 dcm th	ED Dm Joannes Lukini Rhetoricam Ealesiacam 1 dcm th	ED Dm Matheus Wales Zynski Progymnasmata Rhetorica 2 dcm th	ED Dm Laurentius Poletowicz Lib 10 Ethicorum 1 dcm th.
20	Cet Ad RDm Matheus Bielecki Lib 10 Ethicorum Arlij 1 dcm th.	ED Dm Joannes Lorentowicz Theologicorum 1 dcm th	ED Dm Thomas Lipinski Libr Meteorologicorum 1 dcm th	Orator	ED Dm Laurentius Zelecki Ant Sm Physicorum 1 dcm th.	ED Dm Andreas Kuchowski Libr Politicorum 1 dcm th
21	Cursus	ED Ludovicus Szafnarowski Compar Eccle: 1 dcm th		Cursus		ED Dm Albertus Mroczinski Dialcam Correy Val ultra et depth.
21	ED Dm Gaspar Ge Karowski Optica Joann. Cantabrigiensis 2 dcm th.	ED Dm Casimirus Rudzki Lib Elenchorum Euclidis 3 dcm th.	ED Dm Thomas Lucae Canonicus Chet Hermogenis 1 dcm th.	Decanus		

Disputationes Verò ordinarias Anno Commutatione Decanatu eodem Clarissimi Excellentissimi DD Maioris et Minoris Collegij Professores nec non VV D Magistri extranei in quatuor Classes diuisi hoc ordine absoluebant

Classis 1ma

Ex Collegio Maiori

Clar. et A R D M Basilius Plasczewski
Clar et A R D M Albertus Topinski

Ex Collegio Minori

Excellns et A R D M Daniel Gomulczynski
Excell. et A R D M Gabriel Profecki
Excell. et doctissimus M Albertus Dzielski

Extranei

V Dnus M. Laurentius Politowicz
V Dnus M Martinus Chudzienski
V Dnus M. Joannes Fabrankowski
V Dnus M Martinus Kurowski
V Dnus M Casimirus Tuater
V Dnus M Stanislaus Wosinski
V Dnus M Joannes Lukini
V Dnus M Joannes Marunkowski

Classis 2da

Ex Collegio Maiori

Clar et Adm R D M Martinus Oslinski
Clar et Adm R D M Gaspar Kawalczewski

Ex Collegio Non

Excell et A R D M Stanislaus Ludenski
Excell. et A R D M Mathias Jagielski
Excell. D M Samuel Podgurski

Extranei

v Dnus M Thomas Sowinski n I
v Dnus M Gaspar Popinski
v Dnus M Paulus Chechelski n III
v Dnus M Paulus Kuuk.
v Dnus M Casimirus Kurowski
v Dnus M Michael Reronski n I
v Dnus M Albertus Mrozinski n II
v Dnus M. Nicolaus Krauzowski
~~v Dnus M~~

Classis 3tia

Ex Collegio Maiori

Clar et A R D M Mathias Brocki
Clar et Adm R D M Martinus Bieledii

Ex Collegio minori

Excell. D M Albertus Wolski
Excell D M Andreas Biuhowski

Extranei

Ex D M Casimirus Zrodlinski
v D M Laurentius Zelecki
v D M Stephanus Rosolowski
v D M Joannes Istubowicz n IIII
v D M Thomas Liminski
v D M Ludovicus Szufnarowski
v D M Paulus Kuczewski
v D M Martinus Gnidniewicz n I
v D M Joannes Wenton n I
v D M Martinus Waleszynski
v D M Joannes Gluchowski
v D M Joannes Wierzbicki

Classis 4ta

Ex Collegio Maiori

Clar et A R D M Christophorus Krzykawski
Clar et Adm R D M Vocandus

Ex Collegio Nori

Excellmus D M Gaspar Ciekanowski
Excellmus D M Joannes Jozefowicz

Extranei

Ex D M Sebastianus Burski II
v D M Antonius Wosinski
v D M Albertus Wasniowski III
v D M Ludovicus Zubrowski
v D M Valentinus Lwieszkowic
v D M Albertus Godecki II
v D M Petrus Bruno
v D M Stanislaus Gołębiowski
v D M Michael Kuczankowic

Qui Presidebant

v D M Michael Keronski
v D M Joannes Lukini
v D M Albertus Godecki
v D M Joannes Wenton
v D M Casimirus Kurowski
v D M Stanislaus Wosinski
v D M Casimirus Tuater
v D M Petrus Bruno
v D M Martinus Kurowski

V D M Sebastianus Krzepicki
V D M Ludovicus Szufnarowski
V D M Thomas Lemenski
V D M Stephanus Rosołowski
V D M Sebastianus Burski pro Toga 1
E D M Casimirus Zrodlinski . 3 omnes
In Decanum Philosophicae Facultatis pro Commutat. Aestiva electus est Excellmus et Adm Rndus Dominus M Stanislaus Lubenski Collega Minor In Consiliarios Clarissimus et Adm Rndus D M Benedictus Kawalczewski ex Maiori et Excellmus et Adm Rndus Dnus M Mathias Jagielski.

Usum Togae acceperunt
1 V D M Joannes Tarczowski
2 V D M Gaspar Topinski
3 V D M Martinus Chudzienski
4 V D M Stephanus Rosołowski
5 V D M Laurentius Zelecki
6 V D M Sigismundus Lisowicz.

Cum obligatione ad Actus absolvendos per se

In Scholis Novodworsciana docuerunt
Dialectica V D M Joannes Grymecki
Rhetorica V D M Casimirus Kubalewicz
Poetica V D M Sigismundus Lisowicz cum V D Fidetowicz
Grammatica V D M Paulus Celerowicz cum V D Jenchlowski

Pro Collegiis disputarunt
Pro Minori Excellmus D M Albertus Dzielski



Anno. VIII. 1663 fo. Commutatione Astiua Decanatu M.I. Petri Stanislai Puzynski Phil. et Med. Collega Minoris. Clarissimi et Excellentissimi. D. Majoris et Minoris Collegij Professores, nec non R.V. DD. Magistri extranei has infra scriptas lectiones p. legebant

	Galeni.	Ptolomæi	Platonis	Aristotelis	Socratis	Maronis
9	VD. Ludovicus Wyszogrowski Dialectica Jacobi Sovreij 2de mer. h. N II	ED Gaspar Stechnowski Thebaidas Planeciarum 2de Msh. N II	VD. Stephen Chekelski Dialectica Dauyzi Casayi 2de mh fuhr	ED. Jegephus Dziedzicki Libros Parvorum Naturalium 2de mer	ED. Daniel Solmalinzki Libros de anima 2de. Mer fhr. N III	VD. Gaspar Sepienski comment. Phiam. M. Alber. 2de mer. hr.
10	VD. Albertus Szymechi Phia. Mag. Alberti. De Mer fhr.	ED. Albertus Wolski Euclidis parvum Ptolomæi 2de. mer. fhr.	ED. Albertus Sepienski de Generatione et Corruptione 2de Mer fhr.	ED. et Basilius Plaszczenski Libros Posteriorum 2de mer fhr.	ED. Casimirus Chaszczenski. Libros Veteris artis 3de Mer fhr. N IIII	ED. Matthias Zagrodzki Libros de Cœlo et Mundo 2de mer fhr.
11	Exactus D. Chrystophorus Kwilecki Libr. Meteor. continuauit 2de Mer fhr.		ED. Gabriel Brzechi Libros Dialectorum 2de Mer fhr.	VD. Nicolaus Chrzanowski Euclidis 2de mer fhr N III	VD Casimirus Mariakowski Sphæram de loco Nundo 3de mh fuhr	ED. Martinus Bielecki Libros Priorum 2de mer fhr.
12	Exactus D. Stanislaus Lechi Physicam continuauit	VD. Stanislaus Wasienski Geographiæ Lineam 3de mer fhr ED Jacobus Lesczynski	VD Michael Januszkowicz Dialectæ Trapezuntij 2de Mer fhr N IIII.	Exactus D. Gaspar Kawalerowski Physicam in Alcami	VD. Joannes Wenton Adalbertus Mara D Bedæ 4de mer fhr ED Jacobus Lesczynski	VD. Stephanus Adalbertus Zgierski Geographiæ Mir. 3de ob. mer fhr
16	VD. Martinus Walkowski Terminos Philosophiæ 3de mer fhr.	VD. Sebastianus Pichi Astrologiæ Jacobi Sovreij 2de mer fhr.	VD. Joannes Lubinski Prognostica et physiognomiam de genere Jacobi Sovreij			
17	ED. Andreas Kudzkowicz Libros Politicorum 2de Mer fhr.	VD Martinus Chudzinski Lib. octav. Phy. continuauit 2de Msh	VD. Laurentius Lubowicz continuauit Lib. Ethic. 2de regni succinctus	VD. Sebastianus Bunski Libros Elenchorum 2de Mer fhr. N IIII	VD. Thomas Limienski Comm. primi Euclidis de Mer fhr.	VD. Antonius Wasienski Libros Oliveti montis 2de Msh.
18	ED. Andreas Buchowski Lib. Politicorum continuauit 3de Mer fhr. N III	ED. Samuel Dobrzynski Lib. Meteorum 2de Msh.	VD. Thomas Sowienski Lib. Ethicor. 2de Msh N III	Exactus Martinus Olesnicki Orationem legebat	VD Duarenum Trigonometriam 2de Msh.	VD Martinus Pawowski Georgicorum 2de Mer fhr.
19	Cursum D. ED. qui supra			Cursum dem ED qui supra.	VD. Mgrinus Rafalowski Arithm. de Numeris 3de mh fuh.	VD. Ludovicus Cesarski legebat
20	VD. N. Marcinowski Rhetoricæ Rom. 2de Mer fhr.	VD. Casimirus Pawowski Geometriæ Planorum 2de Mer fhr.		Exercitia Physicadelia nes		

Disputationes Vero Ordinarias Anno Commutatione et Decanatu eodem Clarmi et Excellmi D.D. Maioris et Minoris Collegij Professores nec non V.V.D.D. Magistri extranei in quatuor classes diuisi hoc ordine absoluebant.

Classis Prima

Ex Collegio Maiori

Clar. et Ad R.M. Basilius Plasrenski spr.
Clar. et Ad R.M. Albertus Tepienski spr.

Ex Collegio Minori

Excell. D.M. Daniel Gumowzynski n.
Excell. Ad R.M. Matthias Jazienski n. 1

Extranei

VD M. Laurentius Polirowicz
VD M. Marinus Chudzienski n. 1
VD M. Marinus Kurowski
VD M. Casimirus Tsrater n.
VD M. Stanislaus Wesinski
VD M. Joannes Lubini
VD M. Casimirus Mussiatowicz

Classis II.

Ex Collegio Maiori

Clar. et Ad R.M. Joannes Balicki n. 11
Clar. et Ad R.M. Gaspar Kawalerowski Sper

Ex Collegio Minori

Excell. D.M. Gaspar Rechanowski n. 1.
Excell. D.M. Andreas Buchowski n. 11.

Extranei

VD M. Casimirus Charenski Nondum
VD M. Thomas Sorinski n.
VD M. Joannes Szymeski Sempr.
VD M. Gaspar Tepienski Semper.
VD M. Marcin Lyskowski spr.
VD M. Sebastianus Krzepicki non dum

Classis Tertia

Ex Collegio Maiori

Clarmus et Ad R.M. Marinus Polinski Semper
Clr et Ad R.M. Marinus Bielski n. 11

Ex Collegio Minori

Excell D.M. Samuel Podgruski spr.
Excell D.M. Albertus Dzielski spr.

Extranei

VD M. Antonius Wesinski
VD M. Stephanus Rosolowski
VD M. Joannes Stanislaus n. disperus
VD M. Gradnicius Marinus n.
VD M. Joannes Wentus n. 11
VD M. Walentinski Marinus
VD M. Joannes Stuchowski n. 11
VD M. Sebastianus Wiewiorski n.

Classis IV.

Ex Collegio Maiori

Clarmus D.M. Stephanus Michalowski Semper

Ex Collegio Minori Vocati

Clr. D.M. Albertus Wolski spr.
Clr et D.M. Gabriel Prosecki spr.

Extranei

Ex et R Andreas Kudarowicz n. 11
VD M. Sebastianus Burski n. 11
VD M. Laurentius Bielecki n. 1
VD M. Thomas Limienski n. 1
VD M. Albertus Kneblowski n. 11
VD M. Ludovicus Sassnarowski n.
VD M. Casimirus Swarowski
VD M. Michael Kuczanowski spr.
VD M. Stanislaus Sokolowski n. 11

Venerable Officium Philosophicae Facultatis cum Clarissimum pro sequenti Commutatione Hi Decanum Facultatis electus est Clarmus D.R.M. Marinus Polinski Coll. Maior Thorunensis Eloquentiae Orator Consiliarios eiusde Clarmus D. Albertus Polinski Coll Nor Casimirus et R. Petrus Stanislaus Coll Nor.

Responsiones pro Collegio ehi non absoluerunt Primus Clarmus D. Wolski Phus Dr Coll Nor. Secundus Clarmus D. Gabriel Prosecki Ph Dr Collega Minor.

Actus Praesentiae pro Loga Attenta absolverunt Excell D. Marinus Chudzienski Unum Excell D. Sebastianus Burski Duos. Excell D. Stephanus Rosolowski Unum. Excell R.D. Andreas Kudarowicz Unum. Excell D. Gaspar Tepienski Unum. Excell D. Laurentius Bielecki Unum. Excell D. Stephanus Rosolowski Unum. Excell D. Sigismundus Leonicz Unum.

Pro Oratione Ordinaria officij Excell D. Antonius Wesinski etc. Pro Loga Attenta Laboris absoluerunt Excell D. Gabriel Prosecki Philosophiae Professor Unum. Pro Valedictione Laboris absoluendi Praecedentiae Unum.

Pro Examinatione Excell D. Johannes Stanislaus Lubinski pro eodem Excell D. Thomas Sorinski pro Thesi. Pro eodem Excell D. Gaspar Tepienski pro Thesi.

Classis Tertia incebebat Disputationem



Anno Dñi 1695to & 1696to Commutatione Hyemali; Decanatv III M. Martini Oslinski Collegæ Maioris, Regii & Tyliciani Professoris, Canonici ad S. Anneam Cracoviæ Clarissimi ac Excellñi Domini Professores vtriusq; Collegij, nec non extranei VV. DD. Magistri, has, quæ sequuntur, prælegebant Lectiones.

Lect.	Galeni.	Ptolomæi.	Platonis.	Aristotelis.	Socratis.	Maronis.
Hora						
13.	ED. Joannes Gnieniecki continua ab 1t Phiam M. Albert. 3. d. c. m. et f. hr. tang. Alg.	ED. Casimirus Kurowski Dialcam Joannis Casarij. 3. d. c. m. et f. hr.	ED. Joannes Marcinkowski Logicã Nicolai Mosteten. 4. d. c. m. hr. et f. hr. neg. Mo			
14.	ED. Antonius Mosynski Phiam M. Albert. in Sphæram 3. d. c. m. et f. hr.	CD. Albertus Wolski Centiloquiũ Ptolomæi 3. d. c. m. et f. hr.	CAR. Daniel Solmolezynski Lib. Veteris Artis 3. d. c. m. et f. hr. paliq; plus	CAR. Basilius Plasaczynski Lib. Meteorum 2. d. c. m. et finẽ hr.	ED. Sebastianus Buyski Lib. 8. Physicæ Artis. 3. d. c. m. et f. hr. n. 1.	CAR. D. Martinus Bieleski Lib. de Generat. et Corrup. 3. d. c. m. et f. hr. loco pallii
15.	CAR. D. Christophorus Wrzekauski Lib. de Cœlo Artis 2. d. c. m. et f. hr.	ED. Gaspar Cieszkowski Arithmeticã Joannis de Muris 3. d. c. m. f. hr. negl. xy	CAR. Albertus Topinski Lib. de Anima Artis. 2. d. c. m. et finẽ hr.	CAR. D. Petrus Zuzenki Lib. Priorum Analit. Artis. 3. d. c. m. et f. hr. n. II.	ED. Casimirus Charzynski Lib. Posteriorum Artis. 3. d. c. m. et f. hr.	CAR. D. Gabriel Pawlecki Lib. Parvorum Naturalium. 2. d. c. m. et f. hr. n. II
16.	Cursus CAR. Dñus Adamus Balicki.	ED. Gaspar Topinski Sphæram Joannis de Sacro Bosco. 3. d. c. m. hr. et f.	ED. Laurentius Polecki continua Lectura Euclidis. 4. d. c. nec mã. nec f. hr.	Cursus. CAR. D. Gaspar Kawalczowski	ED. Casimirus Mustowicz Elem. Euclid. ob defectũ Auditoris h. legit.	
19.	ED. Thomas Sowinski L. Ethica. continua 3. d. c. m. hr. nd. a. 9. 28. 9bris h. legit. et fest. f. hr.	CD. Albertus Dzielski Lib. Oeconomicorum Artis 2. d. c. m. hr. et finẽ. n. I	ED. Martinus Rogozowic Lib. Elenchor. 3. d. c. m. et f. hr. n. I	ED. Casimirus Polanowski Lib. Politic. Artis. 3. d. c. nec m. nec finẽ hr.	ED. Dominicus Szafkiewicz Arithmeticã Logisticã. 3. d. c. m. et f. hr.	ED. Martinus Kurowski Computus Ecclesiasticj. 3. d. c. m. et f. hr.
20.	ED. Andreas Buchowski Lib. Ethicorum Artis. 3. d. c. m. et finẽ hr.	ED. Casimirus Decator Theonas Planetarij Purbachy. 3. d. c. m. et f. hr. n. II.	ED. Ludovicus Szowic Lib. Politicorum h. 4. d. c. nec mã. nec f. hr.	Orator.	ED. Thomas Siminski Arithm. Gemmæ Frisij 3. d. c. m. et f. hr.	CAR. Matthias Jagielski Lib. Topic. Artis. 4. d. c. m. et f. hr. n. III
21.	Cursus.	ED. Albertus Krzeblowski Anselm. Joannis Buxcij. 3. d. c. m. et f. hr.	ED. Ludovicus Szufnarowski Rhet. Ecclesiastes Granatens. 3. d. c. m. et f. hr.	Cursus	ED. Joannes Gluchowski Dialcam Cor. Valerij. 3. d. c. m. et f. hr.	ED. Joannes Lukini Rhetor. ad C. Herennium ob defectũ auditionis h. legit.
22.		ED. Martinus Walszynski Rhetor. Simonis Gaulerij. 3. d. c. m. hr. et fin. h. hr.	ED. Stanislaus Wolszynski Tomos Rhetoricorum 3. d. c. m. hr. finẽ h. hr.	Decanus Exercitia Sup. 4. Posteriorum Physicor. Lib. Artis.		ED. Michael Buczanowic Perspectiuam Ioan. Campani 4. d. c. m. hr. et finẽ h. Decani & Magistrandi

Disputationes Verò Ordinarias, Anno, Commutatione, & Decanatu eodem Excellmi Dñi Maioris & Minoris Collegii Professores; atq; VV. DD. Magistri extranei, in quatuor Classes diuisi, infra subiecto ordine absoluebant.

Classis Ima.

Ex Collegio Maiori

Clar.mus et A.R.D. M. Basilius Plaszewski. n.1. propter curiones Borchrabiciis, in diuinis Relig.

Clar.mus et A.R.D. M. Gaspar Kawalczewski. Semper

Ex Collegio Minori

Excell.mus et A.R.D. M. Daniel Gomolczynski. n.II.

Excell.us et A.R.D. M. Mathias Jagielski. n.II.

Extranei.

Ex. D. M. Martinus Rogozovic Semp.

V.D.M. Martinus Chmielinski. absens Hung.ae

V.D.M. Martinus Kurowski. n.I.

V.D.M. Casimirus Tuater. n.I.

V.D.M. Stanislaus Wolinski. tantũ semel hyb.

V.D.M. Joannes Lukini. n.I.

V.D.M. Casimirus Mrusalowicz negl. ter.

Classis IIa.

Ex Collegio Maiori.

Clar.mus et A.R.D. M. Joannes Balicki. neg. quater.

Clar.mus et A.R.D. M. Albertus Wolski. Semp

Ex Collegio Minori.

Excell.mus et A.R.D. M. Gaspar Cekanowski. n.II.

Excell.us M. Andreas Buchowski. n.I.

Extranei.

Excel D.M. Casimirus Chrzynski. nunquã

D.M. Thomas Sowinski. negl. ter.

D.M. Joannes Gumecki.

D.M. Gaspar Topinski

V.D.M. Casimirus Pudelski. nunqm

V.D.M. Dominicus Szafkowic. n.II.

V.D.M. Sebastianus Krzepicki. negl. quater.

V.D.M. Joannes Marankowski. neg. IIII.

Classis IIIa.

Ex Collegio Maiori.

Clarissimus et A.R.D.M. Christophorus Krzykowski. Negl. I. discesserat ad communitatem

Clar.mus et A.R.D.M. Gabriel Drzewiecki

Ex Collegio Minori.

Excell.us et A.R.D.M. Petrus Stanis. Zuzenski. n.I.

Excell.mus D.M. Albertus Dzielski. Negl. semel per infirmitatem

Extranei.

V.D.M. Antonius Wrzinski. n.I.

V.D.M. Stephanus Rostowski. n.III.

V.D.M. Joannes Stabowicz. nunquã.

V.D.M. Andreas Gaczynski. negl. quater.

V.D.M. Martinus Gniewiewicz. nunquã

V.D.M. Joannes Wenton. nunquam.

V.D.M. Martinus Walesynski. n.III.

V.D.M. Joannes Stuchinski. n.IIII.

Classis IVta.

Ex Collegio Maiori.

Clar.mus et A.R.D.M. Albertus Topinski. Semp

Clar.mus et A.R.D.M. Martinus Bielecki.

Ex Collegio Minori.

Excell.mus D.M. Samuel Podgurski. n.I.

Extranei

D.M. Andreas Kidaszewic n.III.

D.M. Sebastianus Buski. nunqm

V.D.M. Laurentius Tolecki. nunquã

V.D.M. Thomas Linowski. n.III.

V.D.M. Albertus Kheslowski. nunquã

V.D.M. Ludovicus Szczanowski. n.III.

V.D.M. Casimirus Kubowski.

V.D.M. Michael Kuczankowic. n.I.

classis

Actus Præsidentiæ ab: Soluerunt hi.

Dnus Par et A.R.D. Matthias Jagielski p. Toga Vnâ 2 to. Martij. nihil debet.

Excell.mus D. M. Joannes Grymecki pro toga Vnâ; 2 17 Decemb. Atem 2 4. Februarij Vtiv.

Excell.mus D. M. Antonius Wosinski p. Toga tres.

Excell.mus D. M. Gaspar Popinski. p. Toga Vnâ. 14. Jan.

Excell.mus D. M. Adamus Kaczorowic. 24. Mart.

Excell.mus D. M. Dominicus Zaszkiewic. 7. Jana.

Excell.mus D. M. Martinus Kunowski 11. Febru.

Excell.mus D. M. Casimirus Tuater. 3. Marty.

Isti quatuor Vtiv; reliqui sequentes ad 2dam Biennia.

Excell.mus D. M. Stanislaus Wosinski. 10. xbris

Excell.mus D. M. Joannes Antonius Lukini. 26. 9bris.

Excell.mus D. M. Martinus Waleszynski. 18. 9bris.

Excell.mus D. M. Casimirus Matuszewicz 12. 9bris.

Excell.mus D. M. Joannes Tuchowski. 8. 9bris.

Excell.mus D. M. Michael Kuczankowic. 29. 8bris.

Excell.mus D. M. Casimirus Kunowski bis præsidebat. 2 3. Decemb. et 24. Februar. ib. 56.

In Classibus, seu in Scholis Conventualibus docebant.

In Dialectica.

Excell.mus D. M. Samuel Podgurski Collega Minor.

In Rhetorica

Excell.mus D. M. Sigismundus Lisowic.

In Poëtica.

Excell.mus Dnus M. Martinus Filetowic. 2 Excell.mus D. M. Mathias Celejowic

In Grammatica.

Excell.mus D. M. Valentinus Sierakowic

&

Excell.mus D. M. Michaël Kowalski

Venerabile Officium Philosophicæ Facultatis pro futura Commutatione Æstiua sic est constitutum. Clarissimus et Amplissimus Dnus M. Mathias Jagielski Collega Nor. Eloquentiæ ibid. Professor selectus est in Decanum: cui adiuncti duo Consiliarij: Par. et A.R.D. M. Martinus Bielecki Collega Maior Regius Professor 2 et Excell.mus Dnus M. Samuel Podgurski Collega Minor.

Incorporati sunt Philosophicæ Facultati cum Vsu Togæ Viri quatuor. 1. Excell.mus Dnus M. Stanislaus Daszynski Director Alumnæ in Prussis

2. Excell.mus D. M. Martinus Filetowicz Professor Schol. Poëseos in Classibus.

3. Excell.mus D. M. Mathias Celejowicz Profess. Ibid. Poëseos; Ea huic Vsus Togæ tantum ad Actus publicos concessus, quousq. docuerit in Poësi.

4. Excell. D. M. Casimirus Tuater, Senior Scholæ in Arce Crac. Vicarius Scholæ

Respondebant pro Collegio Minori duo. Excell. et A.R.D. M. Andreas Kuszowic Prætus Mysloviciæ 2 11. Aprilis. et Excell. D. M. Thomas Sowinski Senior Contubernij Philosophici 2 31. Martij.

Disputationes terminauit Classis 2da; inchoabit futura Commutatione Classis 3tia.

Præsidebit Anno Actui Commutationis eadem V. M. Casimirus Dalski Sen. Cls. 3tij

Ad Laudem D. O. M. cedant omnia.



ANNO Dñi 1690. Cummutatione æstiua Decanatu. M. MATHIAE GIELSKI Coll. Minoris. Clarissimi & Ex.cellmi. PP. Ioris & Ioris Collegii Professores. nec non. VV. PP. Magistri extranei, has infrascriptas Lectiones prælegebant.

Galeni	Ptolomæi	Platonis	Aristotelis	Socratis.	Maronis.
9	E.D. Thomas Sowinski. libros Topicorum Aristot. l. d. c. m. h. et finem. Neg. IIII.	E.D. Antonig Weslinski Continuabat Ill. M. Alberti c. 2. l. d. m. et finem habet	E.P. Martinus Grudniewicz. Dialecticam Jacobi Porsej v. d. c. m. et f. habet	E.D. Joannes Grudnicki. libros 8. Physicorum. l. d. expl. in et finem habet. ne	E.D. Joannes Martinus Konski Dialecticam Joannis Caserij c. 2. l. m. et f. hab. N. III	P. Petrus Judewski lib. de Gen. et Corruptione. incep. 2. l. m. et finem habet.
10	E.D. Adamus Kuserkiewicz Ill. Alberti accepit eam agenit. E.D. Thomas Sowinski. l. d. c. m. et f. h.	E.D. Albertus Wolski Theoremata Planetarum. c. 2. l. m. et fin. habet	E.D. Martinus Rogowicz lib. Veteris Artis c. 2. l. d. m. et f. habet. Sed per aliquem communicauit	E.D. Albertus Logicki libros Priorum incepit. l. d. m. et finem habet	E.D. Sebastianus Rudzinski Continuabat Logicam. Expl. incepit l. d. m. et finem habet.	E.D. Samuel Borgunski. lib. de Cælo et Mundo incep. 2. d. m. et finem habet
11	E.D. Albertus Wielichowski lib. Meteorologicorum Aristotelis incepit. l. d. m. et fin. habet.	E.D. Dominicus Chmielowski Dialecticam Joannis Caserij d. 5. c. m. P. et ult. finem.	E.D. Casimirus Chrzanowski Chronologica accepit et non legit tota Examinatt.	E.D. Martinus Bielefeldius lib. Posteriorum Instor. in. c. l. d. m. et finem habet	E.D. Joannes Ventorius Logicæ inchoauit. Jadem Joannes Wolinski Dialecticam. lib. def. audiuit. legit.	E.D. Daniel Gembicki lib. Perihermenias. incepit et legit Salem. Ps. 2. Cetera in et fin. n. legit.
12	Cursus &c. E.D. Gabriel Prefectus	E.D. Joannes Ochocki per hiemem accepit. Ob frequentem Capitis obfectum audire nec incepit		Cursum. E.D. Benedictus Moralevicius	E.D. Stanislaus Konarzewski Metaphysicam incepit. l. d. m. et finem habet.	E.D. Casimirus Seydler Secretarij cum Transitu. inc. 2. d. m. n. legit. f. n. hab.
13						
14	E.D. Gaspar Cekanowski eloquentia Catholica incep. d. 5. m. et finem habet.	E.D. Gaspar Wolinski lib. de Cælo cum. inc. l. d. m. et finem habet	E.D. Sebastianus Kliszewski Rethoricam Ecclesiasticam. incepit d. m. et fin. habet	E.D. Stanislaus Mosinski. lib. Meteorologicorum ob defect. audiuit. E.D. Dom. Horalevicius Secret. Ill. Hetm. in. n. fin. h.	E.D. Joannes Wikinski Aritmeticam Joannis Broscij ob def. aud. n. l. Dom. Hopner Secret. n. l.	E.D. Casimirus Rudzinski Conjunctim Ecclesiasticam. inc. 2. d. m. Jot fin. habet.
15	E.D. Andreas Buchowski continuabat Rhetoricæ. incep. 2. l. m. et finem. ht.	E.D. Ludovicus Bufnarowski lib. Oeconomicorum. inc. ep. rd. m. et finem ht.	E.D. Casimirus Swarzewski Aritmeticam Joannis de Muris ob def. aud. n. l. E.D. Nicolaus de S. Bosco Pd. c. m. f. h.	Orator. E.D. Martinus Olynski	E.D. Martinus Ulanowski. Aritmeticam Joannis Broscij c. 2. l. d. m. f. habet. N. I	E.D. Michael Kuchanowicz lib. Politicorum incep. M. et f. hab.
16	E.D. Stanislaus Rzeczynski Ageninj Rozmaita mata. incepit non finiuit Ps. Cxvij	E.D. Martinus Walewski ille hiemem. acc. lib. Meteorologicorum audiuit. n. habuit.	E.D. Casimirus Grzegorzewski Aritmeticam. Sebastiani Wl. habuit audiuit	Cursus.	E.D. Gabriel Pelagius Rector. Simonis Cantoris ob def. aud. n. legit	E.D. Joannes Kluchowski lib. de Generatione. ob def. aud. n. legit
17	E.D. Casimirus Kurnatowski Terminos Philosophicos Caietani. inc. 2. d. m. et fin. ht.	E.D. Dominicus Hoppner Rect. Hermogenis ob defectu aud. n. legit.	E.D. Andreas Kliszewski Partitiones Jacobi Arnaldi ob def. audit. dolis n. legit.	De Canus	E.D. Casimirus Gliszczynski Geographiam Stephani ob def. audit. n. legit	E.D. Joseph Mariowski Sphæram lib. de Cœlo et Mundo ob def. audit. n. legit

DISPVTATIONES vero. ORDINARIAS. ANNO. COMMVTATIONE &
Decanatu eodem. quo superioris Collegij Professores in quatuor Classes diuisi, infra Subiecto Ordine absoluebant.

p2a. Excellmi Dni Maioris & atq; V.V.DD.Magistri extranei,

Classis Ima

Ex Collegio Maioli.

Clarissmg. et Adm. Rndg P.M.Martinus Olinski
Gmg et Adm R.D.M. Gabriel. Profecki

Ex Collegio Minoli

Excls et Adm R.D.M. Daniel Pomutczynski I
Excls D. M. Albertus Dzielski Smgr
Excls D. M. Casimirus Podlinski Vocatr. II.

Extranei.

Excls D. M. Martinus Logo Zowic. N. I ga Lycei
Qui in Theatro Dei
V.D. M. Martinus Budzinski N I
V.D. M. Martinus Kurowski Smgr
V.D. M. Casimirus Tuator. N. II
V.D. M. Stanislaus Wisinski N. II
V.D. M. Joannes Vulkini. N. II
V.D. M. Casimirus Musiatowicz. non Liquitauit
incepit docere in Schola. Grammatices.
V.D. M. Stanislaus Horrakowic N. I
V.D. M. Joannes Ochocki. N. I.
V.D. M. Michael. Korzanski
V.D. M. Joannes Wolenski N. I
V.D. M. Cantius Trycius N II
V.D. M. Franciscus Kmielowski N II
V.D. M. Josephus Lykalski N. II
V.D. M. Jacobus Sarnecki N. II
V.D. M. Antonius Chrzczonowic N I
V.D. M. Thomas Bzowski N. II.

Classis 2da.

Ex Collegio Maioli.

Clarissmg et Adm R.D.M. Albertus Topanski
Clarissmg et Adm R.D.M. Martinus Bielecki N. I

Ex Collegio Minoli

Excls et Adm R.D.M. Gaspar Jezkanowski N II
Excls D. M. Samuel. Podlowski Smgr
Excls D M. Sebastianus Burski Vocatr. M

Extranei

Excls D. M. Casimirus Warzynski nunqm
V.D. M. Gaspar Topinski Smgr
V.D. M. Dominicus Szashkewic N. I
V.D. M. Casimirus Rudelski N II
V.D. M. Sebastianus Kasperski N II
V.D. M. Joannes Marcinkowski N. II
V.D. M. Joannes Stowakowic.
V.D. M. Sebastianus Mulinowic. N. Lga Rona Lyc.
V.D. M. Casimirus Geysler.
V.D. M. Stanislaus Koczorzynski N I
V.D. M. Stanislaus Odymalski N I
V.D. M. Josephus Mansi Lyceopit Varsauia N.I.
V.D. M Vincentius Suchocki insi II
V.D. M. Hiacinthus Chrabczynski N I.

Classis 3tia.

Ex Collegio Maioli

Clarissmg et Adm R.D.M. Gaspar Kawalczewski

Ex Collegio Minoli

Excls et Adm R.D.M. Stanislaus Zuzewski
Excls et Adm R.D.M. Andreas Kuklaszewic Vocatr Regm
Excls et Adm R.D.M. Joannes Grymecki Smgr

Extranei.

V.D. M. Antonius Wosinski N II
V.D. M. Stephanus Kossakowski N II
V.D. M. Joannes Istubowicz N. II
V.D. M. Andreas Kaczmarski N. II
V.D. M. Martinus Gruchwicz N II
V.D. M. Joannes Wentoni. N. II
V.D. M. Martinus Walczynski N II
V.D. M. Joannes Ruchowski N II
V.D. M. Cantius Kaczkowski N II
V.D. M. Jacobus Jezdrychowic N. I
V.D. M. Casimirus Gaiewski.
V.D. M. Dominicus Hepner
V.D. M. Simon Wroblewski
V.D M. Nicolaus Gordon N II
V.D. M. Casimirus Zebrakowski
V.D. M. Josephus Michael Radlewski.

Classis Quarta.

In Collegio Maioli

Dnus. Dng M. Albertus Wolski Schr.

In Collegio Minoli

Excls D. M. Andreas Buchowski

Excls D. M. Thomas Sonninski Vocatg.

Extranei

V.D.M. Laurentius Zelecki ngm

V.D.M. Thomas Viminski N. I

V.D.M. Albertus Kryblonski ngm

V.D.M. Ludovicus Rutnarowski N. I

V.D.M. Casimirus Kictowski N. I

V.D.M. Michael Kuczankowic N. III

V.D.M. Gabriel Ochocki N. I

V.D.M. Stanislaus Zagrodnicki N. I

V.D.M. Andreas Krzesinski N. I

V.D.M. Josephus Maieranowski N. II

V.D.M. Thomas Joannes Kluinski N. I

V.D.M. Franciscus Corski N. I

V.D.M. Basilius Sanicki

V.D.M. Balthasar Palloni nunquam.

Pro Futura Commutatione 1ma Classis incipiet Disputationem.

Actus Praesidentiae absoluerunt hi.

Excls Dng M. Matthias Sciciowic 2. Junij pro Toga Amum ibi adhuc tres.

Excls Dng. M. Casimirus Quater. 26 Maij pro Toga Amum ibi adhuc tres.

Excls Dng. M. Casimirus Rudelski Senior. Scriptus. d. 12 Maij

Excls Dnus Michael Kuczankowic. 19 Maij.

Excls Dnus M. Joannes Fycaeus. 8. Junij

Excls D.M. Josephus Maieranowski 16 Junij

Excls D.M. Dominicus Hegner 23 Junij

Excls D.M. Stanislaus Pecderzynski 30 Junij

Excls D.M. Joannes Wolenski. 7. Julij

Excls D.M. Andreas Krzesinski 25. Aug.

Excls D.M. Casimirus Gacinski A. 1681

Excls D.M. Casimirus Coppler 7. 1681

Actum Vero Praesidentiae Amum pro Futura Commutatione. capiet.

Excls. D. M. Michael Korczanski.

Hoc aut. Supra scripti DD. pro Complemento Gradus absoluerunt.

Venerabile Officium Philosophicae Facultatis pro futura

Commutatione Hiemali Sic Constitutum. Clarissimus et Adm Rndus Dnus. M. Albertus Josinski. Collega Maior. Eccles Coll. S. Annae Cracou. electus est in Decanum. cui adiuncti duo Consiliarij.

Amus Clarissimus et Adm Rndg. D. M. Martinus Olinski. Collega Maior Tyliciensis Regentiae Professor. ex Maiori Domo.

2dus Clarissimus Dnus M. Albertus Dielski Collega Minor ibidem Ordinarius Poëseos Professor.

Respondebant. pro Collegio Minori tres.

Amus: Excls et Adm Rndg Dnus. M. Casimirus Prodlinski Phil: Doctor et Rector Academiae 30. Augusti. 1698 Studij Vilnensis actualis Director

2dus: Excls Dnus. M. Joannes Prymecki Phicae Doctor et Professor Contuberniij Hierosolymitani Senior. d. 15 Julij.

3tius Excls Dnus M. Sigismundus Cisowic. Phsicae Doctor et Professor Scholae Dialecticae Actualis d. 22. Julij.

In Classibus seu:

In Dialectica in Scholis Nouaedworscianis docebant.

In Dialectica. Ex. D. M. Sigismundus Cisowic. Coll. Nov. Vocatus

In Rhetorica. Ex. D. M. Martinus Fidelowic. Contuberniij Hieros. Senior electus.

In Poëtica. Excles. DD. Valentinus Swiesckowic. D. M. Matthias Sciciowic.

In Grammatica. Excles DD. M. Casimirus Mysialowic. et M. Michael Korczanski.

Ad Laudem D. O. M. D. M. V. Regis Ss. tendant.

Anno Domini 1696 et 1697mo Commutatione Lyenali Decurrente M. Alberti Topinski Phiae D. et P. Collegii Majoris Canonici ad S. Annam Clarissimi et Excellentissimi Domini Majoris et Minoris Collegii Professores, nec non Extranei VVDD Magistri, has ged Legumen profitebant Lectiones.

Lectiones	Galeni	Ptolomäi	Platonis	Aristotelis	Socratis	Maronis
Hora 13		E. D. Joannes Prymecki Continuabat & Libros Phys. 3 dc m. et f. h. n. IIII	Ed Joannes Slawakowic Dialecticam Joan. Casarii 2 dc met f. h. n. 2	E. et D. Jacobus Barantki Libros de coelo cont. 4 dc met f. h. n. 9	Ed Stanislaus Slawakowic Elta Euclidis cepit. 2 dc met f. h.	Ed Josephus Michalski Dialecticam Jacobi Gorsay 2 dc met f. h. n. 11
14	Ed Dominicus Laskiewic Phiae M. Alberti inchoavit 3 dc met f. h. Ed tradit Venerabat n. 3.	Ed M. Albertus Wolski Arithmeticam de Numeris 2 dc met f. h.	Ed Basilius Sawicki 2 dc met f. h. & Libr. Physicorum	Ed Samuel Podgurski Libros Ver. Artis 2 dc met f. h.	Ed Casimirus Dobrakowski Dialectic. Vbi Jagellonici ob D. aud. n. l.	Ed Joannes Wolenski Rhetoricam Ciceronis Gratiarum & Officiorum met f. h. n. 2.
15	Ed Martinus Prelecki Libros de Coelo et mundo 2 dc met f. h.	Ed Josephus Dzialski Metaphysicam continuabat 2 dc met f. h.	Ed Casimirus Charlinski Libros Rhetor. 3 dc met f. h. n. 2.	Ed Joannes Lipinski Phiae M. Alberti continuabat 2 dc met f. h.	Ed Joannes Marcinkowski Libros Famam, spectantes 4 dc S. m. n. h. n. 4 tradit Venerabat Hesper.	Ed Matthias Zgielski Libros de Anima 2 dc met f. h. n. III
16	Cursum Clarum Dn. Gaspar Kowalewski	Ed Petrus Zuzenski Lib. Posteriorum 2 dc met f. h. n. 2.	Ed Martinus Kurowski Libros Topicorum 2 dc met f. h. n. 2.	Cursum Ed Profecki	Ed Joannes Wenton Libros Metaphysicorum ob D. a. n. l.	Ed Jacobus Jamecki Rhetoricam Benedicti Herbest. 3 dc met f. h. n. 2.
19	Ed Gaspar Cekanowski Euclidem continuabat 2 dc met f. h.	Ed Stanislaus Zagrodzki Temporum Phiae cursum Joannis a Thema 2 dc met f. h. n. 2.	Ed Daniel Gomulaynski Libros Meteorum 2 dc met f. h. n. 5.	Ed Andreas Kmeinski Rhetoricam ob D. aud. n. l.	Ed Antonius Jarosewic Aphorismos de Sanitate 2 dc met f. h. tradit Venerab. n. 3.	Ed Joannes Jaworski Geographiam Appiani 2 dc met f. h.
20	Ed Thomas Zaremski Logicam Josephi Ceffi 4 dc in hac Schola n. 6.	Ed Thomas Zwirski Libros Meteorologicorum 2 dc met f. h. n. 2.	Ed Gaspar Topinski Lib. Eth. continuabat 2 dc met f. h. n. 11.	Orator Cornu Profecki	Ed Joannes Olecki Arithmeticam Brosci ob D. & M. et f. h.	Ed Joannes Dzialski Geographiam 2 dc met f. h.
21	Cursum Kowalewski	Ed Sebastianus Krzycki Longitudines Locorum 2 dc met f. h. n.	Ed Franciscus Chmielowski Institutiones Geneseos ob D. aud. n. l.	Cursum Cornu Profecki	Ed Casimirus Ludelski Libros Politicorum ob D. a. n. l.	Ed Thomas Zwirski Rhetoricam Cic. de Herennium ob D. a. n. l.
22	Ed Joannes Lukiewicz Lib. ob D. aud. n. l.			Decanus M. Albertinus Topinski Libros Ethicorum 4 dc met f. h.	Ed Vincentius Luckocki Grammaticam Linacri 2 ob D. aud. n. legit	Ed Michael Kochowski Rhetoricam 2 dc met f. h.

Disputationes Verò Ordinarias, Anno Commutatione et Decanatu eodem, Clarissimi et Excellmi DD. Maioris et Minoris Collegij Professores, ac V.V. DD Magistri extranei, in quatuor Classes diuisi, hoc ordine absoluebant.

Classis 1ma

Ex Collegio Majori

Clarmus et ARD. M. Martinus Oslinski

Clarmus et ARD. M. Martinus Bielecki

Ex Collegio Minori

Excellmus et ARD. M. Daniel Gomolczynski n. 1

Excellmus et ARD. M. Mathias Jagielski n. 1.

Excellmus et ARD. Casimirus Zrodlinski nunquam quia Vidauiae Directorem agebat.

Extranei

V.D.M. Martinus Chudzinski nunquam

V.D.M. Martinus Kurowski n. 1.

V.D.M. Casimirus Tuater. n. 2.

V.D.M. Stanislaus Wosinski nunquam

V.D.M. Joannes Lukini n. 2

V.D.M. Casimirus Muszalowic nunquam quia in Classibus

V.D.M. Stanislaus Slowakowic n. 2

V.D.M. Joannes Ochocki

V.D.M. Michaël Kochanski

V.D.M. Joannes Wolenski n. 3.

V.D.M. Cantius Frycius nunquam

V.D.M. Franciscus Chmielowski n. 4.

V.D.M. Josephus Rkalski n. 4.

V.D.M. Jacobus Sarnecki

V.D.M. Antonius Chrzaszczewic nunquam

V.D.M. Thomas Pozapowski n. 2.

Classis Secunda

Ex Collegio Majori

Clarmus et ARD. M. Gaspar Kawalczewski

Ex Collegio Minori

Clarmus et ARD. M. Gaspar Ciekanowski

Excellmus et ARD. M. Andreas Bachowski

Excellmus dnus M. Sebastianus Burski Vocatus, nunquam

Extranei

Excellens D. M. Casimirus Charzynski nunquam

V. et ARD. M. Jacobus Baranski n. 2.

V.D.M. Gaspar Topinski

V.D.M. Dominicus Szaskiewic n. 3.

V.D.M. Casimirus Pudelski n. 1.

V.D.M. Sebastianus Krepicki. n. 2.

V.D.M. Joannes Marcinkowski n. 1

V.D.M. Joannes Slowakowic

V.D.M. Casimirus Ceypler nunquam quia Poznae docuit

V.D.M. Stanislaus Pecherzynski n. 2

V.D.M. Stanislaus Odymalski nunquam

V.D.M. Josephus Mansy nunquam

V.D.M. Vincentius Suchocki n. 3.

V.D.M. Hyacinthus Chrapczynski nunquam

Classis Tertia

Ex Collegio Majori

Clarmus et D.M. Albertus Wolski

Ex Collegio Minori

Excellmus et ARD. M. Stanislaus Luzenski

Excellmus D.M. Samuel Podgurski

Excellmus et ARD. M. Andreas Kudaszewic nunquam

Excellmus D.M. Joannes Grymecki

Extranei

V.D.M. Antonius Wosinski n. 3.

V.D.M. Stephanus Rosolowski Plebanus factus

V.D.M. Joannes Jstubowicz nunquam

V.D.M. Andreas Gacznowski n. 4

V.D.M. Martinus Gnidniewic n. 2.

V.D.M. Joannes Wenton. n. 1.

V.D.M. Martinus Walczynski nunquam quia Poznae docuit

V.D.M. Joannes Gluchowski nunquam

V.D.M. Cantius Kozlowski nunquam

V.D.M. Jacobus Jędrychowic nunquam

V.D.M. Casimirus Gaiowski nunquam

V.D.M. Dominicus Hepner nunquam

V.D.M. Simon Wroblinski n. 1.

V.D.M. Casimirus Dobrakowski n. 1.

V.D.M. Michaël Radlowski nunquam

Classis Quarta

Ex Collegio Majori

Clarmus et ARD. M. Gabriel Profecki

Ex Collegio Minori

Excellentmus D.M. Albertus Zielski

Excellmus D.M. Thomas Sowinski n. 1.

Extranei

Extranei

VD Ml. Laurentius Zelecki nunqm
VD Ml. Thomas Zinienski
VD Ml. Albertus Knobelitzki nunqm
VD Ml. Ludovicus Lubranowski
VD Ml. Casimirus Kulwowski nunqm
VD Ml. Michael Kucranowic nunquam quia Sorsdo erit
VD. Ml. Gabriel Ochocki n. 2.
VD. Ml. Stanislaus Zagrodzki n. 1.
VD Ml. Andreas Krewinski n. 1.
VD Ml. Josephus Majeronowski nunqm
VD Ml. Thomas Sylwinski
VD Ml. Franciscus Lowski n. 1.
VD Ml. Basilius Saiecki semper
VD Ml. Baltasar Pallonj nunqm.

Actus Praesentiae absolvendi

VD Ml. Michael Kochanski 27. 8bris.
VD. M. Jacobus Kawanski 30a 9bris.
VD Ml. Stanislaus Zagrodzki 10 9bris.
VD Ml. Joannes Ochocki 17a 9bris.
VD Ml. Joannes Slowakowic 24 9bris
VD Ml. Stanislaus Slowakowic 1a Xbris.
VD Ml. Joannes Iwanton 15a Xbris.
VD Ml. Casimirus Trater 12a Jan 669.
VD Ml. Thomas Lozaroski 19 Jan.
VD Ml. Casimirus Dobralowski 26 Jan.
VD Ml. Jacobus Sarnecki 1a Feb.
VD Ml. Basilius Saiecki 9 Februarij
V.D. Ml. Franciscus Lowski 16 Februarij
VD Ml. Antonius Chrzeszewic 23 Febr.
VD Ml. Vincentius Suchocki 2a Martij
V.D. Ml. Simon Wroblinski 9a Martij
VD Ml. Thomas Sylwinski 16 Martij
VD. Ml. Josephus Lykalski 23 Martij

In Classibus seu Scholis Rondusciani hi docebant

In Schola Dialectica
Excellens Dns Ml. Sigismundus Kowic

In Rhetorica
Excellens Dns Ml. Martinus Koetowic

In Poëtica
Excellens Dns Matthias Sielejowic
et Excellens Dns Valentinus Koreszkowic

In Schola Grammatica
Excellens Dns Ml. Michael Kerowski
et Excellens Dominus Ml. Casimirus Mysiatowic.

Venerabile officium Philosophicae Facultatis pro futura commutatione Actuum sic est Constitutum. Clarissimus et Excellentissimus Dominus Ml. Albertus Josephus Dielski Collega Minor, Poëseos ibidem Professor & Electus est in Decanum, cui adjuncti sunt duo Consiliarij. Unus Ml. Albertus Topinski Collega Major, Regius Professor & Actus Canonicus, alter Excellens Dns Ml. Thomas Lowinski Collega Minor.

In Caeteris est Philosophicae Facultati cum usu Togae Excellentissimus Dominus Ml. Adamus Lechenynski Phil. et Math. Professor cum obligatione ad quinq actus per se absolvendos.

Disputationes terminavit Classis Secunda, incohabit futura Commutatione Classis Tertia

Praefecit hic Actui Commutationi eidem Ml. Franciscus Schwelowski

Veniant omnia ad Laudem G. O. M. G. B. V. M. & SS. Veterum



Exspectata dies, magnis splendoribus aucta,
Post tristes ferias, fatum lugubre IOANNIS
Olim Regnantis, venit, Patriam q; beauit
REGE AVGVSTO, quem Ciues, Proceresq; Lechæi
Et populus latus, votis quem mille salutat
Intrantem Regum Sedem, Cracios q; Penates.

ANNO DNI 1693. cõmutatione æstiua DECANATU M. Alberti Josephi DZIELSKI Collegæ Novis, Ordinarij Pöéseos Professoris Clarissimi et Excellentissimi, DD. Universus Collegij Professores. Nec non VV. DD Magistri Extranei has infra scriptas prælegebant lectiones.

Lectoria	Galeni	Ptolomæi	Platonis	Aristotelis	Socratis	Maronis
Horæ 9.	C. D. Stanislaj Noskowicz continuabat Euclidem 2. d. c. m. ht. finem non habet.	C. D. Gaspar Cichanowski opticam finit cant. 3. d. c. m. et f. ht. neg. 2.	C. D. Stan. Wichinski Dialect. Jacobi Godefij c. m. et f. ht. neg. 11.	C. D. Casimirj Galowski Lexicon Mosicer. 3. c. d. m. et f. ht. neg. 1.	C. D. Martinj Grunwenicz Pial. Joannis Cabanij 2. d. c. Deo n perfecit.	C. D. Dominicj Jaskiewicz continuabat Phia M. Alberti 2. d. c. m. et f. ht. neg. VI.
10	C. D. Ludouicj Szuszkowski Phiam M. Alb. h. 2. d. c. m. et f. ht.	C. D. Andreas Buchowski frigonometria n legit ob defect. auditor.	C. D. Joannes Grymek Lib. Priorum Arist. 2 d. c. m. et f. ht.	C. D. Gaspar Kamieniecki lib. Top. Arist. 2. d. c. m. et f. ht.	C. D. Michaël Kuczanowicz continuabat Polit. Arist. 3. d. c. m. et f. ht. neg. III.	C. D. Thomas Sowinski Lib. de cœlo et mundo Arist. 2. d. c. m. et f. ht. neg. II.
11	C. D. Sigismundus Lisowicz lib. parvorum Arist. 2 d. c. m. et f. ht.	C. D. Basilicj Janicki lib. Astron. Arist. 3. d. c. m. et f. ht.	C. D. Joseph. Maierano Wichi Sphæram de Jo. Bosco 3. d. c. neg. II. f. non ht. et defect. aud.	C. D. Alberti Josephi Dzielski Meteor. Arist. 2. d. c. m. et f. ht.	C. D. Daniel Gomulczynski Lib. Vet. Arist. 3. d. c. m. et f. ht. neg. II.	C. D. Casimirj Chrzanowski Lib. de da Arist. 3. d. c. n perfecit ob infirmitatem
12	Cur Sum Phicus C. D. Gabriel Profect.	C. D. Joannes Wenton Diadia Trapezontij 3. d. c. m. ht. f. n ht.	C. D. Francisci Lorski Dialect. Cornelij Val. n leg. ob defect. aud.	Cur Sum Phicus C. D. Samuel Dobrogoski	. . . . .	C. D. Jacobj Sarnecki Lib. Gen. phys. 2. d. c. m. et f. ht. neg. 1.
13	C. D. Stan. Pechersynski Theorias planetam n legit ob defect. auditor.	. . . . .	C. D. Stan. Zagrodzki Variationes Oratorias n legit ob defect. aud.	C. D. Vincentij Suchecki Arithm. Joannis de Muris n leg. ob def. auditorij.	. . . . .	C. D. Joannes Welenski Grum. Thomæ Linacri n legit ob def. auditor.
17	C. D. M. Bieleckj lib. Elench. Arist. 2. d. c. m. et finem ht.	C. D. Niclag Krauzowski Arithm. Geneth. 2. c. m. ht. et finem.	C. D. Petrus Zarembski Lib. de Gen. et Corrup. 2. d. c. m. et f. ht.	C. D. Thomas Limisiecki Polit. Arist. 3. d. c. m. et f. ht. neg. II	C. D. Sebastianj Orzechowicz de Cœl. Arist. n legit ob def. auditor.	C. D. Alberti Welski Elementa Euclidis 2. d. c. m. et f. ht.
18	C. D. Antonij Wesinski lib. 24 h. Arist. 2. d. c. m. et f. ht neg. 2.	C. D. Joannes Lukinowicz Arithm. Joannis Broscij 3. d. c. m. et f. ht habet	C. D. Joannes Ochocki Computum Eccl. 1. d. c. m. et f. ht neg. 1.	Oratorem C. D. Martinj Oslizlo	C. D. Joannes Marcinkowski Dialect. Cornelij Val. 3. dict. c. m. et f. ht.	C. D. Mathias Janicki Lib. Meteor. Arist. 3. d. c. m. et f. ht.
19	Cur Sum Phicus C. D. Gabriel Profect.	C. D. Simon Wilkinski Oration. Phiæ 1. d. c. m. ht. f. n ht.	C. D. Pechersynski Inter. Scientiam Lucronij 2. d. c. m. ht. f. n ht.	Cur Sum Phicus C. D. Samuel Dobrogoski	C. D. Martinj Kurdwanowski Cœlum Arist. 2. d. c. m. et f. ht.	C. D. Joannes Sowinski Lucæ Ephes. Ecclesiastæ 3. d. c. m. et f. ht.
20	C. D. Casimirj Dobrowolski Chirurgiæ Simonis cauteris n legit ob defect. auditorio	C. D. Antonij Chrzanowicz Cosmographiæ Stopiani n legit ob def. auditor.	. . . . .	Decanus M. Albertus Josephus Dzielski	C. D. Michael Kochanowski Introd. in Opera Davidis Origenis 1. d. c. m. et f. ht.	C. D. Thomas Sowinski Sermones Thiaci 3. d. c. m. et f. ht.

Disputationes verò ordinarias Anno Commutationis & Decanatu eodem, Clarissimi & Excellentissimi Domini Maioris & Minoris Collegii Professores, ac VV. DD. Magistri extranei, in quatuor Classes diuisi, hoc ordine absoluebant.

Classis Ima.

Ex Collegio Maiori

Clarmus & Ad. R. D. M. Martinus Oslinski
Clarmus & Ad. R. D. M. Gabriel Profecki

Ex Collegio Minori

Excell.mus & Ad. R. D. M. Matthias Jagiellski
Excell.mus D. M. Thomas Sowinski
Excell.mus D. M. Sebastianus Burski Vocatus nunqm

Extranei

Excell.s D. M. Martinus Rogozouic nunqm quia Directorem in Ilesklovczyn egit
V. D. M. Martinus Chudzynski nunqm
V. D. M. Martinus Kurowski non perfecit quia ante Vacationes discessit in Coloniam Culmensem pro Directore
V. D. M. Casimirus Tuater nunqm
V. D. M. Stanislaus Wosinski nunqm
V. D. M. Antonius Lubini
V. D. M. Stanislaus Slowakowic n. l.
V. D. M. Joannes Ochocki
V. D. M. Michael Kochanski
V. D. M. Joannes Wolenski n. l.
V. D. M. Cantius Frycius nunqm
V. D. M. Franciscus Chmielowski n. l.
V. D. M. Josephus Rybaski nunqm
V. D. M. Jacobus Jarnecki
V. D. M. Antonius Chrzaszczewic n. l.
V. D. M. Thomas Porapowski nunqm

Classis 2da.

Ex Collegio Maiori

Clarmus & Ad. R. D. M. Albertus Topinski
Clarmus & Ad. R. D. M. Martinus Bielecki n. l.

Ex Collegio Minori

Excellmus & Ad. R. D. M. Andreas Buchowski n. l.
Excellmus D. M. Joannes Grymecki

Extranei

Excellmus D. M. Casimirus Charzynski nunqm
V. D. M. Dominicus Szaszkiewic n. l.
V. D. M. Casimirus Tudeski nunquam
V. D. M. Sebastianus Krzepicki nunqm
V. D. M. Joannes Marcinkowski nunqm
V. D. M. Joannes Slowakowic nunqm quia discessit Bonaniam
V. D. M. Stanislaus Pechenynski n. l.
V. D. M. Sebastianus Mulinowic nunqm
V. D. M. Vincentius Suchocki nunqm
V. D. M. Hiacynthus Krapczynski nunqm
V. D. M. Michael Radowski nunqm

Classis 3tia

Ex Collegio Maiori

Clarmus & Ad. R. D. M. Gaspar Kawalczewski

Ex Collegio Minori

Excellmus & Ad. R. D. M. Daniel Comulczynski
Excellmus & Ad. R. D. M. Samuel Podgurski
Excellmus D. M. Sigismundus Lisowic

Extranei

V. D. M. Antonius Grosinski n. l.
V. D. M. Andreas Gacznowski nunqm
V. D. M. Adamus Pechenynski
V. D. M. Martinus Grudnikowic nunqm
V. D. M. Joannes Wenton n. l.
V. D. M. Joannes Stuchowski nunqm
V. D. M. Nicolaus Krauzowski Spr.
V. D. M. Jacobus Jedrychowic nunqm
V. D. M. Casimirus Gaiowski Spr.
V. D. M. Simon Wroblinski
V. D. M. Casimirus Dobralowski

Classis 4ta

Ex Collegio Maiori

Clarmus & Excellmus D. M. Albertus Wolski

Ex Collegio Minori

Excellmus & Ad. R. D. M. Caspar Cekanowski
Excellmus D. M. Casimirus Zrodlinski nunqm quia in Colonia Vistulen. Directorem egit.
Excellmus D. M. Andreas Rudaßewic Vocatus nunqm

Extranei

V. D. M. Laurentius Zelecki nunqm
V. D. M. Thomas Siminski n. l.
V. D. M. Ludovicus Szufnarowski n. l.

V.D.M. Michael Kuczankowic nunqm
V.D.M. Gabriel Ochocki nunqm
V.D.M. Stanislaus Zagrocki n.1.
V.D.M. Andreas Krzewinski n.1.
V.D.M. Josephus Maieranowski n.11.
V.D.M. Thomas Cantius Syluinski n.1.
V.D.M. Franciscus Lorski n.1.
V.D.M. Basilius Sawicki n.1.
V.D.M. Balthasar Palloni nunqm

Pro futura Commutatione 3tia Classis incipiet Disputationem

Actus Præsidentiæ absoluerunt hi.

V.D.M. Franciscus Chmielowski 11. Maj
V.D.M. Adamus Pecherzynski duos pro Toga 1mum 18. Maij 2dum 24. eiusdem cui adhuc duo absoluendi restant
V.D.M. Nicolaus Krauzowski duos 1mum 31. Maij. 2dum 8uâ Junii pro V.D.M. Josepho Rykalski
V.D.M. Jacobus Sarnecki 15. Junii
V.D.M. Franciscus Lorski 22. Junii
V.D.M. Basilius Sawicki duos primum 28. Junii 2dum 6ta Julij
V.D.M. Antonius Chrząszczewic 31. August.
V.D.M. Thomas Pozapowski 7. 7bris.
V.D.M. Vincentius Suchocki 13. 7bris

Actum vero Præsidentiæ 1mum sequenti Commutatione absoluet V.D.M. Thomas Cantius Sylwinski

Hos Actus VV.DD. Magistri aliqui pro Toga, aliqui ex diligentia, aliqui verò pro complendo biennio (per quod ex vi iuramenti laborare tenentur) absoluerunt.

In Classibus seu Scholis Nouoduorscianis docuerunt hi.

In Dialectica
Exc. D.M. Gaspar Topinski

In Rhetorica
Exc. D.M. Martinus Fidetowic

In Poëtica
Exc. D.M. Matthias Celeiowic
& Exc. D.M. Valentinus Swieszkowic

In Grammatica
Exc. D.M. Michael Reronski
& Excellens D.M. Casimirus Musialowicz.

Venerabile Officium Philosophicæ Facultatis pro futura Commutatione hyemali constitutum est sic: Clarissimus & Adm Rndus D.M. Gaspar Kawalczewski Collega Maior Ecclesiarum Colltarum Sanctæ Annæ & SS. Oium Crac. Canonicus & electus est in Decanum cui adiuncti sunt duo Consiliarii. 1mus Clarissimus & Excellmus D.M. Albertus Wolski Collega Maior Ordinarius Astrologiæ Professor. 2dus Excellmus Dnus M. Joannes Grymecki Collega Minor Sendicus Vniuersitatis.

Disputationes terminauit Classis 4ta, inchoabit futura Commutatione Classis 1ma.

Hæc in laudem cuncta Dei sint, sintq Mariæ Virginis in cultum, cæli Diuumq perennem.



Anno Domini 1697 et 1698. Commutatione Hyemali, Decanatu II. M. Gasparis Benedicti Kawaleczeński Phiæ Di Elog. Regy, Artiu Collega Ma: iuris, S. Annæ et SS. Cir.m Exac. Canc. Clarmi et Bibliothecæ Dni ytriusq; Ss. Professores, nec non Rr. DD. Extranei, Hyemi, seu præleg.ne Lectiones.

Lectoria.	Galeni	Ptolomæi.	Platonis.	Aristotelis	Socratis.	Maronis.
Febr. 13		Exc. D. Jacob Sarnecki Lib. B. Physic. 2. d. c. m. f. s. n. i.	C. D. Daniel Cz. micz. Zyrowski Lib. Cupiens S. d. c. m. f. p. i. d.	Exc. D. Joan. Mariæ Wasowski cur. ringbat Lib. 8 Phy. 2. d. c. m. g. f. n. b.		Exc. D. Casimir. Bonarowski Dialect. Platonis. 2. d. c. m. f. s. n.
14	C. D. Andreas Dalden. Pal. Gnesn. Cod. Malo. S. d. c. m. f. s.	C. D. Albertus Comes Chrapowicz. 2. d. c. m. f. s.	C. D. Joan. Zyrowski Lib. Rempe vices. 2. d. c. m. f.	C. D. Thomas Sarnowski Lib. Reprio Arcu. 2. d. c. m. f. s.	C. D. Ludo. Gu. Sarowski cum. Pria M. Alb. 2. d. c. m. g. f. s.	C. D. Andreas Duchowski Lib. de Die et num. 2. d. c. m. f. s.
15	C. D. Michael Jarocki Com. Dni Cellar.	C. D. Matthias Sarnowski Lib. Privo 2. d. c. m. g. f. s.	C. D. Petr. Zu. zyn. Zi Lib. Metapo. 2. d. c. m.	C. D. Albert. Topinski cum. Lig. Metapo. 2. d. c. m. f. s.	C. D. Stanis. Lyc. Dialect. Platonis. 2. d. c. m. f. s.	C. D. Sigismund Lysobicz Lib. Anima 2. d. c. m. f. s.
16	Cursus. C. D. Prosecki	C. D. Martinus Bielecki Lib. de Genes. et Corr. 2. d. c. m. f. s.		Cursus. C. D. Samuel Podgurski		C. D. Thomas Sluzewski Log. Theolicen. 2. d. c. m. f. s.
19	C. D. Franciscus Lerski Arigo. Sonsci 2. d. c. m. g. f. n. St. et Ph. n.	C. D. Joan. Lis. Rimi Lib. Polit. 3. d. c. m. g. f. n. St.	C. D. Stanislaus Drosinski Lib. Phædonis 2. d. c. m. g. f. n. St. p.	C. D. Joan. Mar. Benevski Lib. Partis Sophistici de Caloria et Frigore 2. d. c. m. g. f. n. St.	C. D. Simon Wm. Lanckoroński Lib. Partium Animal. 2. d. c. m. g. f.	C. D. Stanislaus Lyczyński Lib. Eclogarum Virgilii.
20	C. D. Albertus Dzielski Lib. Meteorum 1. d. c. m. g. f. s.	C. D. Petrus Bronowski Perspect. Rebitza Cathed. 2. d. c. m. g. f.	C. D. Thomas Liminski Lib. Politi. 2. d. c. m. f. s.	Orator. C. D. Martinus Milinski	C. D. Gasparus Mariensonski Rhetor. 3. d. c. m. g. f. n. St. n. 2.	C. D. Petr. Ogrodzki Lib. Sacra Bucol. 2. d. c.
21.	Cursus. C. D. Dingentius Sochocki Lib. Tegm. Silvestris 3. d. c. m. g. f. n. St. et Ph. d.	C. D. Gaspar. Kawaleczeński Rhet. Cathed. 4. d. c. m. f. s.		Cursus.		C. D. Stanislaus Nowodworski Lib. Georg. 2. d. c. m. f. s.
22.	C. D. Salomon Gdański Lib. Politi 2. d. c. m. f. s.	C. D. Sacerdos Sanctæ Lib. Bibliorum 2. d. c. m. g. f. s.		Decanus Exercitia Ag. 4. Lib. poster. Physicorum.		

Disputationes vero Ordinarias, Anno, Commutatione et Decanatu eodem, Clarissimi et Excelmi Dni Maioris et Minoris Collegij Professores, atq; V.C. DD. Alegri Extranei, in IV. Classes diuisi, infra subiecto ordine absoluebant.

Classis I^ma.

ex Collegio Maiori.

C. et A.R.D. Martinus Chrzinski Spr
C. et A.R.D. Martinus Bielecki Spr.

ex Collegio Minori.

Ex. et A.R.D. Matthias Jagiellski.
Ex. et A.R.D. Albertus Boriski.

Extranei.

V.D. Martinus Chudzinski nungm
V.D. Stanislaus Wesinski nungm.
V.D. Joannes Lubini nungm.
V.D. Stanislaus Slowakowicz n.3.
V.D. Joannes Schacki Spr.
V.D. Michael Rochanski n.1.
V.D. Joes Skolenski n.3.
V.D. Franciscus Comicki nungm.
V.D. Josephus Bylanski nungm.
V.D. Jacobus Tarnecki Spr.
V.D. Antonius Grzegorzewicz nungm
V.D. Thomas Zapolski n.3.

Classis II.

ex Collegio Maiori.

C. et A.R.D. Albertus Sopinski Spr.

ex Collegio Minori.

Ex. et A.R.D. Caspar Stanislaski n.1.
Ex. et A.R.D. Andreas Buchalski Spr.
Ex. et A.R.D. Thomas Chrzinski Spr.

Extranei.

V.D. Sebastianus Burski nungm.
V.D. Casimirus Charzynski nungm.
V.D. Adam Persenzynski
V.D. Dominicus Zaslawicz nungm.
V.D. Casimirus Pudelski nungm.
V.D. Sebastianus Strzepicki nungm.
V.D. Joannes Starinkowski nungm.
V.D. Stanislaus Persenzynski n.1.
V.D. Vincentius Lucki nungm.
V.D. Hiacynthus Chrapczynski nungm.

Classis III.

ex Collegio Maiori.

C. et Ex. D. Albertus Wolski Spr.

ex Collegio Minori.

Ex. et A.R.D. Damiel Gonuczynski n.1.
Ex. et A.R.D. Samuel Pongrasi
Ex. D. Joannes Grynecki Spr.

Extranei.

V.D. Stanislaus Lucinski nungm
V.D. Andreas Laczynski nungm.
V.D. Martinus Chudnicensis nungm
V.D. Joannes Olszewski n.3.
V.D. Joannes Glembocki nungm
V.D. Jacobus Jedrzejewicz nungm
V.D. Casimirus Calecki n.1.
V.D. Simon Strobinski n.1.
V.D. Casimirus Dobrakowski n.2.
V.D. Joseph Radlewski Spr.

Classis IV.

ex Collegio Maiori.

C. et A.R.D. Gabriel Cruzecki Spr.

ex Collegio Minori.

Ex. et A.R.D. Petr Luzynski Spr.
Ex. D. Stanislaus Lysanicz Spr.

Extranei.

V.D. Andreas Dawczinski nungm.
V.D. Laurentius Zelecki nungm.
V.D. Thomas Liminski Spr.
V.D. Ludovicus Gutnarowski
V.D. Michael Kuczankowicz nungm
V.D. Gabriel Cebocki n.2.
V.D. Stanislaus Gumiedzki n.2.
V.D. Andreas Strzemski nungm.
V.D. Joseph Malerowski n.3.
V.D. Thomas Sant Sidowski Spr.
V.D. Stanislaus Lowicki nungm
V.D. Balthasar Wisiecki

Classis.

Actus Praesidentiae ab:

Solverunt isti.

Excell. D. M. Thomas Swinski: 26 8bris
Excell. D. Martinus Lisowicz 29 8bris
Excell. D. M. Simon Krzebinski. 16 9bris
Excell. D. M. Franciscus Smiglecki. 23 9bris
Excell. D. M. Caspar Starowolski. 29 9bris
Excell. D. M. Stanislaus Pszczerzynski. 14 10bris
Excell. D. M. Jacob Goslenski. 21 xbris
Excell. D. M. Andreas Lezeński. 11 Jan
Excell. D. M. Casimirus Causki. 18 Jan
Excell. D. M. Michael Slonski. 24 Jan
Excell. D. M. Stanislaus Jagodzki. 1. Feb.
Excell. D. M. Simon Schodi. 8 Feb
Excell. D. M. Stanislaus Kobylinius. 15 Feb.
Excell. D. M. Thomas Pogorzelski. 22 Feb.
Excell. D. M. Josephus Radolski. 1. Mar.
Excell. D. M. Basilius Sluiski. 8 Mar.

In Classibus seu in Scholis Novae duorum annis docebant hi.

In Dialectica.

Excell. D. M. Gaspar Sopinski Con. tuberni Thorn. Senior.

In Rhetorica.

Excell. D. M. Martinus Sidorowicz. Contuberni Sierpcensis. Senior.

In Poetica.

Excell. D. Matthias Sokolowicz.
Excell. D. Valentinus Wojeńkowicz Contuberni Zizyniani Senior.

In Grammatica.

Excell. D. Michael Leroński.
Excell. D. Casimirus Slusarkowicz.

Venerabile Officium Philosophicae Facultatis proxima Commutatione Vernina, ita est constitutum. Quod Excellmus Dnus Thomas Swinski Phiae Doctor et Profess. Consiliarij duo. primus Starior et Primarius Dnus D. M. Gabriel Rzepnicki Phiae Doctor. Ergo Decanus Per. collega Maior Rzepnicus Cymanowien. Curatus Michalowien. Dnus Excellmus Dnus Sigismund Lisowicz Collega Minor.

Interpositi sunt Philosophicae Facultati cum Jure Sedendi quinque. primus Excellmus D. M. Thomas Siminski. 2dus Excellmus D. M. Ludovicus Szczawinski 3tius Excellmus D. M. Valentinus Wojeńkowicz Contub. Zizyniani Senior, futurus Rhetoricae in Gymnasio Professor. 4tus Excellmus D. M. Martinus Sidorowski Contub. Phiae inferioris Contubernien. Professor. 5tus Excellmus D. M. Martinus Szczawski Director Gymnasij Pultuscensis cum obligatione q. 3tium Linguae addiscendi. Quia tamen id Excellmus D. Szczawski detulit ad Facultatem Theologicam, ut ea de causa nullatenus accederet ad Gymnasium Pultuscense. Quare 4ta finivit. 1ma inchoabit Disputationem.

Praesidebit 1mo Actui Excell. D. Casimirus Dobrodzieński. 1. Jan. Dec.



Anno Dñi 1698. Commutatione Actiua Decanatu M. Thomæ Sodis Sowinski Phliæ Dis, Collega Minoris, Clrmi & Excllmi Dñi Vtriusq; Collegii Professores, nec n' Rr. PP. Cæterani Mstri, has Plegebant Sectiones.

Sect. Horæ.	Galeni.	Ptolomæi.	Platonis.	Aristotelis.	Pocratis.	Maronis.
9.	Excllmus D. Gaspar Sopinski Lib. Dñi. Quinct. Alis. i. d. c. m. f. ht.	R. D. Adamus Pecherzynski Theo. ær Planetarum i. d. c. m. f. h. n. 1.	R. D. Albertus Sedecki Dialcam Jacobi Gordeii i. d. c. m. f. h. n. 11.	Excllmus D. Joannes Odrowąż Pliam m. Alberti striuat. i. d. c. m. f. ht.	C. D. Martinus Marcuałowski Libros Physicos striuat. 3. d. c. m. f. h. n. IIII.	R. D. Thomas Siminski Libros de Cælo et Mundo i. d. c. m. f. ht.
10.	Excllmus D. Martinus Fidetowicz Phliæ cm Alberti i. d. c. m. f. ht.	Clrmus Excllmus ac Dñ cissimus D. Gaspar Kanaszewski Libros Veteris Astrs. i. d. c. m. f. ht.	R. D. Tomaszewski Astrs. Rhodysticam. z. d. c. n. m. Vinum ob infirmitatem n' habet.	Clr. et Excl. D. Albertus Sopinski Libros Topicorum striuat. i. d. c. m. f. habet.	C. D. Joannes Ochocki. Alchimeæ de Mundi. i. d. c. m. f. h.	Clrmus et Excllmus D. Matthias Sadielski Lib. Mphicos Astris i. d. c. m. f. ht.
11.	Clrmus D. Stigi. Annulus Visonis Libros Postediorum Astris. i. d. c. m. f. ht.	Clr. Ex. D. Albertus Wolski Perspectiuæ Communem. i. d. c. m. f. ht.	Clr. et Excl. Dñus Daniel Somutelensk Libros Aliis de dd. i. d. c. m. f. ht.	Clrmus D. Petrus Zuderwski Libros Mphicos striuat. i. d. c. m. f. h. n. II.		Clrmus et Excllmus D. Antelmus Buchowski Elementa Euclidis. i. d. c. m. f. h.
12.	Cursus.	C. D. Casimirus Dobrałowski Ter. Inclos Phlicos. 7. d. c. m. et f. non ht.		Cursus.	C. D. Josephus Maciejowski Logicæ Modicensis. 3. d. c. m. f. h. n. III.	Clrmus et Excllmus D. Felicianus Zuła. Poliæmi M. Dñi Libros de Gener. et Corrupt. 3. d. c. m. f. ht.
13.			C. D. Ludovicus Rupniewski Libros Padui Natis i. d. c. m. f. ht.			
17.	Clrmus et Excllmus D. Matth. Dzielecki Libros Ethycos i. d. c. m. f. ht.	Clrmus et Excllmus D. Joannes Grymeci Libros Elenchorum i. d. c. m. f. habet.	C. D. Matthias Malepinski Phi. sicam Carpentati ob defectu Auctoris n' legit.	R. D. Stanislaus Gretki Terminos Textos Joannis S. Thomæ legit. M. et D. ht.	R. D. Michael Rochanski Scotheticæ Medii. i. d. c. m. f. h.	R. D. Nicolaus Krauczowski Libros Politicos Astris i. d. c. m. f. ht. n.
18.	Excllmus et Rr. Dñus Gabriel Profecki Libros Meteorologicos. i. d. c. m. f. ht.	C. D. Stanislaus Pecherzynski Arithmeticam i. d. c. m. f. h.	C. D. Franciscus Skropski Libros Oeconomicos Astris 3. d. c. m. n' ht. Legit ht.	Orator. Prlis Clmus Dñus Mag. Martinus Oglinski.	R. D. Vincentius Puchowski Rhæ Ecclam. i. d. c. m. f. h. n. 1.	
19.	Cursus.	C. D. Simon Wroblinski Sphæram de Sacro Bosco. i. d. c. m. f. h. n. 1.	C. D. Josephus Rychalski Astrs. Gemmæ Phrysii i. d. c. m. f. h. n. III.	Cursus.		
20.	C. D. Jacobus Parnecki Gram. Rhe. Linacri ob defectu Auctoris n' legit.	C. D. Stephanus Skropski Dialcam Georgii Trapesuntii 3. d. c. m. f. ht.		Quæstiones Decani. Pho. Sowinski	C. D. Gaspar Pachorski, Æstimationem V. Bedæ. i. d. c. m. f. h. n. 1.	C. D. Michael Szumowic Geographiam Petri Appiani. 2. d. c. m. f. ht. n. 1.

Disputationes vero Ordinarias Anno, Commutatione & Decanatu eodem, Clarissimi et Excellentissimi Dni, Majoris et Minoris Collegii Professores, atq; VV. DD. Magistri Extranei in IV. Classes diuisi, infra Subiecto ordine, absoluebant.

Classis 1ma.

Ex Collegio Majori.

Clrmus et Adm R. D. Martinus Oslinski Spr.
Cl. et Ad. R. D. Gabriel Profecki Spr.

Ex Collegio Minori.

Ex. et Adm R. D. Matthias Jagielski Spr.
Ex. D. Albertus Dzielski -- Spr.

Extranei.

V. D. M. Joannes Dasczynski
V. D. M. Stanislaus Wodinski. n. 11.
V. D. M. Joannes Lukini. Spr.
V. D. M. Joannes Ochocki. Spr.
V. D. M. Michaël Kochanski Spr.
V. D. M. Joannes Wolenski. n. 11.
V. D. M. Franciscus Chmielowski. n. 11.
V. D. M. Josephus Rykalski. n. 11.
V. D. M. Jacobus Sarnecki Spr.
V. D. M. Antonius Chrzasciewic. n. 11.
V. D. M. Thomas Pozapowski Spr.
V. D. M. Matthias Nalepinski. n. 11.
V. D. M. Stanislaus Grelecki Spr.
V. D. M. Franciscus Krobski Spr.
V. D. M. Franciscus Kowalski Spr.
V. D. M. Stanislaus Wolski n. 1.
V. D. M. Valerianus Wechalski. n. 11.

Classis 2da.

Ex Collegio Majori.

Cl. et Adm R. D. Albertus Topinski Spr.
Cl. et Adm R. D. M. Martinus Bielecki Spr.

Ex Collegio Minori.

Ex. et Adm R. D. Andreas Buchowski Spr.
E. et Dnus M. Joannes Grymecki Spr.

Extranei.

Clrmus et Excllus D. Joães Zukaszkiewic Spr.
V. D. M. Casimirus Pudelski. n. 11.
V. D. M. Sebastianus Krzepicki n. 11.
V. D. M. Joannes Marcinkowski. n. 1.
V. D. M. Stanislaus Pecherzynski. n. 1.
V. D. M. Vincentius Suchocki. n. 11.
V. D. M. Hyacinthus Chrapczynski. n. 11.
V. D. M. Albertus Tomaszewski. n. 11.
V. D. M. Gaspar Pachowski. Spr.
V. D. M. Alexander Jodłowski n. 11.
V. D. M. Casimirus Przybyłowski n. 11.
V. D. M. Joannes Kubeszowski. n. 11.

Classis 3tia

Ex Collegio Majori.

Clrmus et Adm R. D. M. Gaspar Kawalczewski Spr.

Ex Collegio Minori.

Cl. & Adm R. D. M. Daniel Gomulczenski Spr.
Cl. & Adm R. D. M. Joannes Podgurski Spr.

Extranei.

V. D. M. Antonius Wosinski. n. 1.
V. D. M. Gaspar Topinski Semper.
V. D. M. Adamus Pecherzynski
V. D. M. Joannes Wentow -- n -- 1.
V. D. M. Joannes Głuchowski. n. -- 1.
V. D. M. Jacobus Jedrychowic n -- 1.
V. D. M. Casimirus Gaiowski -- n -- 1.
V. D. M. Simon Wroblinski -- n -- 1.
V. D. M. Casimirus Dobrakowski -- n. 1.
V. D. M. Josephus Radłowski -- n. 1.
V. D. M. Joannes Laskowski -- n. 1.
V. D. M. Joannes Cyrus -- n 1.
V. D. M. Stephanus Krobski -- n 1.
V. D. M. Petrus Zawada -- n 1.
V. D. M. Albertus Wasnienic -- n 1.

Classis IV.

Ex Collegio Majori.

Clrmus & Excllmus D. M. Albertus Wolski, Spr.

Ex Minori Collegio.

E. et Adm R. D. Stanislaus Zuzynski Spr.
Excllmus D. M. Sigismundus Lisowic Spr.

Extranei.

V. D. M. Martinus Fidetowic -- Spr.
V. D. M. Thomas Liminski -- Spr.
V. D. M. Ludouicus Stuffrawski Spr.
V. D. M. Michaël Koczankowic -- Spr.

V. D. M. Gabriel Ochocki - rgm.
V. D. M. Stanislaus Zagrodzki Spr.
V. D. M. Andreas Krzewinski. Spr.
V. D. M. Josephus Majeruonski. Spr.
V. D. M. Matthias Lewkowic n. u.
V. D. M. Anastasius Stominski. Spr.
V. D. M. Casimirus Balcerkonski Spr.
V. D. M. Michael Szumanic Spr.
V. D. M. Franciscus Materski Spr.
V. D. M. Michael Bellina - Spr.
V. D. M. Jacobus Sierzyski - Spr.
V. D. M. Stanislaus Warynski Spr.

Actus Præsidentiæ absoluerunt isti.

O. D. M. Casimirus Dobrakowski
Excellmus ac Admus D. M. Martinus Fidelowic Senior Contubernii Jerusalem pro Posa obtenta, assignatos sibi Actus IV. omnes unum, post alium, interruptim absoluit.
O. D. M. Valerianus Wychalski.
O. D. M. Joannes Daszynski Contuberalis Laurentiani Senior pro Posa absoluit Vnd.
O. D. M. Stanislaus Warynski.
O. D. M. Joannes Rubczonski.
O. D. M. Jacobus Sierzyski.
O. D. M. Michael Bellina.
O. D. M. Franciscus Materski.

In Classibus seu in Scholis Nouoduorscianis hi docuerunt.

In Dialectica

Excellmus D. M. Mathias Celejowic ob cuius infirmitatem recepit munus et officium Scholas. Excellmus D. M. Martinus Fidelowic Senior Contub. Jerosolymitan.

In Rhetorica.

O. D. M. Valentinus Swiesckowic.

In Poëtica.

O. D. M. Michael Reronski
Ex. D. M. Casimirus Musiatowic.

In Schola Grammatica.

Ex. D. M. Stanislaus Stowakowic
et
Ex. D. M. Basilius Sawicki.



Omnes quos Deus meritis ut prospexerit. Oeto.

Venerabile Officium Phlica Facultatis pro Futura Commutatione Hyemali constitutum est sic: Pariss. mus et Excellentissimus D. M. Albertus Wolski, Collega Major, Matheseos Professor &c. electus est in Decanum; cui adjuncti sunt duo Consiliarii. 1mus. Ermus et Admus D. M. Martinus Bielecki Collega Major, Ecclesiæ Cathedralis Ob. Sanctæ Varmiens. & Annæ Canonicus, Orator celebrandus &c. 2dus. Ermus et Admus D. M. Andreas Buchowski Collega Minor, Senior Paupertum &c.

Disputationes terminauit Classis 1ma. inchoabit futura Commutatione Classis 2da. Ad Majorem Dei Gloriam. Præsidebit 1mo Actui Excell. D. M. Franciscus Krobski.

Pro Collegio Hiemali 6 Thalerorum 19 Grossorum Decretum est D. Decano

Aº Dñi 1698, Commutatione Hyemali, Decanatu M. Alberti, Petri Wolski, Phiæ Doctoris, Collegæ Marianj, Ordinarij Astrologiæ Professoris: Clarissimi et Excellentissimi DD. Marianj et Minorum Collegiorum Professorum; nec non Baccalaurei VV. DD. Magistri, has, quas legunt mensis, prælegebt, Lectiones.

Lectio nes	Galeni	Ptolomæi	Platonis	Aristotelis	Socratis	Maronis
13.	DD. M. Martinus Poetovius Phiæ Mag. Alber. Stinust. 2. d. c. m. et f. h.		DD. Joan. Marcinkowski Libros Topicorum Aristotelis 2 d. c. m. et f. h.	DD. Stanisl. Grelecki Libros Moscicen. de Anim. 1 legit.	DD. Michael Semmowicz Terminos Phiæ V. Bedæ ob def. Aud. n. legit.	
14.	DD. Joan. Lukini Phiæ Magri Alberti 1 d. c. m. et f. h.		DD. Stanislaus Warpowski Elementa Euclidis 2 d. c. m. et f. h.	DD. Daniel Gonuterzynski Methaphys. Aristotelis 3 d. c. m. et f. h.	DD. Stanislaus Pelcherzynski pro Gradu ad Philosophiam Baccalaureatus Organi Aud. Caruit.	DD. Casimirus Znoglinski Libr. Arist. de Cælo et mundo 3 d. c. m. f. h.
15.	DD. Matthias Jagielski Metaph. stinuat. d. 3. c. m. et f. h.	DD. Gaspar Kawalcewski Libros de Anima 2 d. c. m. et f. h.		DD. Albertus Topinski Libros Priorum Aristotelis 1 d. c. m. f. h.	DD. Michael Chocharski Perfectius Cognoscendi Art. Cant. 2. d. c. m. et f. h.	DD. Stephanus Krzotzki Scientia Mechanica Mechanicorum 3 d. c. m. et f. h. n. 2.
16.	Cl. Dnus Cursus Samuel Podr.	DD. Thomas Sowinski Libros Parvorum Naturalium Aristotelis 3 d. c. m. et f. h.	DD. Gaspar Topinski Libros Posteriorum Aristotelis 3 d. c. m. et f. h.	Cl. Dnus Cursus Alber. Dzied.	DD. Joan. Ochocki Dialectica Joan. Casani 2 d. c. m. et f. h.	
19.	Cl. D. Gabriel Professor Librorum Elementorum. 2. d. c. m. et f. h.	DD. Andreas Buchowski Euclidis Elementa stinuat. 2 d. c. m. et f. h.	DD. Sigismundus Lisowic Libros Physicorum Aristotelis 2 d. c. m. f. h. n. 3.	DD. Stanislaus Zagrocki Parathones Ciceronis ob defectum Aud. n. legit.	DD. Simon Wroblinski Arithmeticam Joannis Broscii 1. d. c. m. f. h.	DD. Albertus Radecki Historicas ad C. Herennium 3. d. c. m. f. h.
20.	DD. Joannes Grymecki Libros Meteorum 1. d. c. m. et f. h.	DD. Thomas Liminski Libros Oeconomicorum Aristotelis 2 d. c. m. et f. h.	DD. Vincentius Tuchocki Arithmeticam Torsellini m. et f. h. n. 4.	Orator DD. Olszowski.	DD. Adamus Lecherzynski Arithmeticæ de Numeris 2. d. c. m. et f. h.	DD. Martinus Bielecki Libros Mechanicorum Lib. Mechanicorum Aristotelis 2. d. c. m. f. h.
21.	Cl. Dnus Cursus Samuel Podr.		DD. Petrus Zwierzeński Libr. de Generatione Author. 3 d. c. m. et f. h. n. 3.	Cl. D. Cursus Alber. Dzied.	DD. Petrus Zawada pro Promotionis Magisterialis Act. Term. (toni) Aud. Et. caruit.	DD. Casimirus Hallerkowski Scholarum Piarum Term. Pet. Hisp. 2 d. c. m. f. n. 3.
22.	V. D. Franciscus Mysterowski ob defectum Auditorum legit.	DD. Jacobus Secretarius Compl. Lucæ Astronomicus. 3. d. c. m. et f. h.	DD. Joan. Kuchczewski Grammaticam Thomæ Liminski ob defectum Aud. n. leg.	Decanus M. Albertus Wolski Aud. Super 2 Posteriores Physicæ.		DD. Gaspar Pachowski Scholarum Piarum Bacc. 2. d. c. m. et f. h.

Disputiones Veè ordinarias, Ac; Communè, et Decanatu eorde; Clarissimi et Excellentissimi DD. Maioris, et Minoris Collegij Professores, ac VV. DD. Magistri Exvranei, in quatuor Classes divisij hoc ordine absoluebant.

Classis 1ma

Ex Collegio Maiori.

Cl. et ARD. M. Martinus Oslinski n. 2
Cl. et ARD. M. Martinus Ridecki nunqm

Ex Collegio minori.

Excell. et ARD. M. Andr. Buchowski n. 1
Excell. D. M. Thomas Sowinski

Exvranei

V. D. M. Gaspar Topinski
V. D. M. Adamus Pscherzyski
VD. M. Joan Wexton. nunqm
V. D. M. Joan Ochocki
VD. M. Andreas Krzewinski nunqm
VD M. Franciscus Chmielowski nqm
V. D M. Vincentius Suchocki
VD. M. Joan Laskowski nunqm
D. D. M. Joan Cymus. n. 1.
VD M. Franciscus Kowalski nunqm
V. D M. Stanislaus Wolski nunqm
VD. M. Joan. Kubeschowski n. 3.

Classis 2da.

Ex Collegio Maiori.

Cl. et ARD. Albertus Topinski

Ex Collegio Minori.

Excell. et ARD. Daniel Gomulczynski. n. 2.
Excell. et ARD Samuel Podgurski n. 2
Excell. D. M. Joan Grymecki

Exvranei

V. D. M. Martinus Chudzinski nunqm
V. D. M. Sebastianus Krzepicki nunqm
V. D. M. Paulus Kunik
V. D. M. Joan Lutkini n. 2.
V. D. M. Stanislaus Zagrodski n. 2.
V. D. M. Joan Wotczeski nunqm
V. D. M. Simon Wroblinski.
V. D. M. Josephus Radlowski nunqm
V. D M. Albertus Wasaiewicz. nunqm
VD M. Franciscus Kwoski nunqm
V. D. M. Casimirus Prybylowski
V. D. M. Franciscus Moreski
V. D. M. Stanislaus Warzyski

Classis 3tia

Ex Collegio Maiori.

Cl. et ARD. Gaspar Kawalczynskin

Ex Collegio Minori.

Excell. et ARD. Petrus Zuzynski
Excell. D. M. Albertus Dzielski
Excell. D. M. Sigismund Lisowicz

Exvranei.

V. D. M. Martinus Fidelowicz. nunqm
V. D M. Joan Mavrinkowski n. 1.
VD. M. Michael Kochanski
VD. M. Stanislaus Pscherzynski n. 1.
V. D. M. Josephus Psychalski nunqm
V. D. M. Thomas Pozaponski nunqm
VD. M. Stanislaus Grodecki n. 2.
V. D. M. Stephanus Kropski n. 2.
V. D. M. Petrus Dawida n. 2.
V. D M. Michael Bekina. n. 1.

Classis 4ta.

Ex Collegio Maiori

Cl. et ARD. Gabriel Prosecki

Ex Collegio Minori

Excell. et ARD. Mathias Sagielskin
Excellent. et ARD. Casimirus Grodinski

Exvranei

V. D. M. Stanislaus Dzierzbynski
V. D M. Antoninus Wosinski. nunqm
VD. M. Thomas Lipinski.

V.D.M. Stanislaus Wosinski nunqm
V.D.M. Nicolaus Krauzowski nunqm
V.D.M. Casimirus Gaiowski nunqm
V.D.M. Josephus Marcinowski nunqm
V.D.M. Jacobus Sawnecki
V.D.M. Albertus Thomaszowski 13.
V.D.M. Gaspar Pachowski n.l.
V.D.M. Casimirus Balcerkowski 21
V.D.M. Michael Sumowicz n.l.
V.D.M. Jacobus Szczycki nunqm

Actus Praesidentiæ absoluerunt hi.

1 V.D.M. Franciscus Krupski 25. 8bris
2 V.D.M. Franciscus Materski 31 8bris
3 V.D.M. Michael Sumowicz 8. Novemb.
4 V.D.M. Petrus Zawada. 15 Novembr.
5 V.D.M. Casimirus Prybytowski 22 9br.
6 V.D.M. Casimirus Balcerkowski 29.
7 V.D.M. Stephanus Krupski 5. Xbris.
8 V.D.M. Gaspar Pachowski 13 Xbris.
9 V.D.M. Joan. Cyrus 20 Decembr.
10 V.D.M. Stanislaus Grelecki 10 Jan.
11 V.D.M. Joannes Laskowski 17. Jan.
12 V.D.M. Albertus Thomaszewski 31. Jan.
13 V.D.M. Stanislaus Wapowski 7. Febr.
14 V.D.M. Joan. Kuchcinski 14 Febr.
15 V.D.M. Michael Bellina 21 Febr.
16 V.D.M. Franc. Materski 28 Febr.
17 V.D.M. Stanis. Jaszczerski Senior Canonicus Varmiens. Stanisl. pro Jaga. Vnus.
18 Excell.D.M. Thomas Zaminski pro Jaga
19 V.D.M. Michael Sumowicz 21 Martij
20 V.D.M. Petrus Zawada 28 Martij
21 V.D.M. Casimirus Prybytowski Ap.
Excell.D.M. Petrus Kruszewski respondebat pro loco in minori Collegio obtinendo. Die 24 Martij
Januarii Die Veneris 6ta Aprilis Cl. et A.D.M. Andreas Buchowski defendebat in Classibus seu in Scholis Nouodvors. doctrinam.

In Dialectica
Excell.D.M. Martinus Fidelis

In Rhetorica
Excell.D.M. Valent. Swieszkowic

In Poetica
Excell.D.M. Michael Nerynski
Excell.D. Casmir Mussiatowicz

In Schola Grammatica.
Excell.D.M. Basilius Jawicki
Excell.D.M. Stanisl. Slowikowic

Vacabile officium Phicæ Facultatis pro futuro Comitatu Stryjensi est Collatiuum Cl. et Excell.D.M. Joan. Grymecki Coll. Minor. Almæ Vniuersitatis Syndicus etc. electus est in Decembr. cui dominus dno Consiliario Cl. et A.D.M. Martino Ostrinski Coll. Maior. Imus Regius Professor, Ecclesiæ Collig. Almæ Vniuersitatis Cracouiensis etc. dno Excell. et A.D.M. Samuel Podgurski Collegii Minoris Phicæ Doctore et Professore, Cultus B.M.V. in Cœnobio Cracouiensi Pœnitentiario Disputationes terminauit Classis dno, insorbit futuris comitatus Classis Phicæ.

Phicæ ebit primus Actus Communitatis dno Excell.D.M. Paulus Swiack.

Incorporati sunt Phicæ Facultati dno Joseph Marcinowski Cl. et Excell.M. Petrus Krauz Phicæ Dr, Collegæ Minor dno obligatus ad 2 Actus per se absoluendos. Dnus Excell.D.M. Joan Lukius Phicæ Dr et Professor. Item Excell.D.M. Michael Nerynski Phicæ Dr et Professor. Actus. Excell.D.M. Casmirus Mussiatowicz Phicæ Dr, Rhetoricæ Professor, adstrictus dno obligatione. Actus in Festo Epiphaniorum D.D. Theol. pro se absoluendo.
Quod sit testatum in Laud. D.M.



ANNO Dñi 1699. Commutatione æstiua, Decanatu M. IOAN. GRYMECKI Collegæ Minoris. CC: & Excell: DD. Ioris & Noris Coll: Professores, nec non Excell: Dñi Magistri Extranei has infrascriptas lectiones prælegebant.

	Galeni.	Ptolomæi.	Platonis.	Aristotelis	Socratis.	Maronis
9.	Excell: D. Ioannes Laskowski Dlcæ Ioannis Cæsary 2. d. c. m. f. h. n. 1.	Excel: D. M. Paulus Celejowicz Libros 8. physicorum 2. d. c. m. f. h.	Clarmus D. M. Albertus Topinski. C. jar. LL. de Cælo & m. 1. d. c. m. f. h.	Excel. D. M. Ioan: Lukini. Phiæ. M. A. 2. d. c. m. f. h.	Exc: D. M. Vincentius Suchocki Trnos Phicos cæpit, sed Biala disc.	Exc. M. Godecki Arith: Brosci 2. d. c. m. f. h. n. 1.
10.	Ex: M. Ioannes Ochocki Phiæ M. Alberti. 2. d. c. m. f. h.	Clar: D. M. Alb: Wolski Theorias Planetarum 1. d. c. m. f. h.	Ex. M. Pecherzynski Elementa Euclidis ob defectum Audit: non legit.	Clar. D. M. Samuel Podgurski L. Veteris Artis. 1. d. c. m. f. h.	Ex. M. Wolenski Lcam Moscicen 3. d. c. m. f. h.	Clar. D. M. Martinus Oslinski LL. de Anima. 1. d. c. m. f. h.
11.	Exc: D. M. Martinus Fidtowicz LL. Metaphys. 2. d. c. m. f. h.	Clar. D. M. Mathias Jagielski L. Topicorum Ar. 2. d. c. m. f. h.	Cl: D. M. Petrus Luxenski lib. Priorum. 2. d. c. m. f. h.	Cl: D. M. Andreas Buchowski lib. Poster: 2. d. c. m. f. h.	Ex. D. M. Michael Kochanski Centilog: Ptolomæi. 3. d. c. m. f. h.	Cl. D. M. Gabriel Profecki lib. de generatione 2. d. c. m. f. h.
12.	Cursum Clar. D. M. Alb. Dzielski	E. M. Stephanus Krobski Dlcæ Cornely Vltrajectini 2. d. c. Posnaniæ discessit.		Inchoavit Cursum Cl: D. M. Cas: Zrzodlinski.	M. Franc: Materski Dlcæ Trapezunty. 3. d. c. m. f. h.	Ex. M. Stanisl: Waryski Elem: Euclidis. 3. d. c. m. f. h.
13.						
17.	Cl. D. M. Daniel Gomolczynski lib. blenchorum 1. d. c. m. f. h.	Cl. D. Gaspar Kawalczewski lib. Meteoror. 1. d. c. m. f. h.	E. D. M. Stanislaus Daszczynski lib. Politicorum. 2. d. c. m. f. h.	Cl. D. M. Thomas Sowinski lib: Ethicorum. 2. d. c. m. f. h.	E. M. Albertus Tomaszewski Arith: Ioannis de muris ob def. Aud: n' legit.	E. M. Simon Wroblinski Theoriæ Adriani Mety. 2. d. c. m. f. h.
18.	E. D. M. Thomas Liminski Grammaticæ Thomæ Linacri. 1. d. c. m. f. h. n. 111.	E. D. M. Gaspar Topinski lib. Politicorum Aristotelis. 1. d. c. m. f. h.	Cl. D. M. Sigism: Lisowic lib: Ethicorum Artis continuavit. 1. d. c. m. f. h.	Orator.	E. D. M. Casim. Gajowski Rhcæ ad C. Herenn: 1. d. c. m. f. h. n. 11.	E. D. M. Casim. Przybylowski Rhcam Eccles: 3. d. c. m. f. h.
19	Cursum Cl. D. M. Alb. Dzielski.	E. D. M. Marcinkowski libros Oeconomicorum 2. d. c. m. f. h. n. 11.	E. D. M. Stanislaus Pecherzynski Perspectivam Communem. 1. d. c. ob def: Aud: non legit.	Cursum Cl: D. M. Casim: Zrzodlinski.	E. M. Zawada Partitiones Oratorias Cic: 3. d. c. ob defu. Aud. n' legit.	E. M. Guilhelmus Robertson Rhetoricæ Simonis Cauteli ob def. Aud: non legit.
20	Ex. D. M. Franciscus Krobski Physicam Carpentary. 3. d. c. ob def: Aud. n' legit.	Exc: D. M. Gaspar Pachowski Computum Ecclesiasticum. 1. d. c. m. f. h.	E. D. M. Michaël Szumowicz Sphæræ de Sacro Bosco. 1. d. c. ob def: Aud: non legit	Decanus Exercitia super 4. libros Priores Physicorum.	E. M. Josephus Rykalski Dialecticæ Jacobi Gorscy ob def. Aud. n' legit.	E. M. Stanis. Grelecki Arithmeticæ Joannis Jonscy 1. d. c. m. f. h.

Disputationes vero ordinarias Anno Commutatione & Decanatu eod. Clarmi & Excellentiui Dni Maioris & Minor Coll. Professores, atq. EE. Dni Mgri Extranei in 4tuor Class: diuisi, hoc ordine absoluebant.

Classis Ama

Ex Collegio Majori

Clarissimus et Adm R. D. M. Martinus Oslinski

Clarmus et ARD. M. Gabriel Profecki

Ex Collegio Minori

Excellmus et ARD. M Andr. Buchowski

Excellmus Dnus M. Thomas Sowinski

Extranei.

Excel. D. M. Gaspar Topinski

Ex: D. M Adamus Pecherzynski

VD. M. Joannes Ochocki 1

VD. M Andr. Krzewinski 11

VD. M Vincentius Suchocki

VD. M. Joannes Laskowski 11

VD. M. Joannes Cyrus 1

VD. M Franciscus Kowalski 1

VD. M. Stani. Wolski nunqm

Classis II.

Ex Collegio Majori

Clarmus et ARD. M. Albertus Topinski

Clarmus et ARD. M Mart Bielecki

Ex Collegio Minori

Excellmus et ARD M. Daniel Gomulczynski

Excellmus et ARD M. Joan Podgurski

Extranei

Excel: D. M Paulus Celesowic

Ex D M Paulus Kuak

Ex D M. Joannes Lukini

VD. M. Joannes Wolenski 1

VD M Simon Wroblinski

VD. M Franciscus Krobski 1

VD M. Casimirus Priybylowski

VD. M Franciscus Materski

VD. M. Stanislaus Waryski

Classis III

Ex Collegio Majori

Clarissimus et ARD. M. Bened. Kamolow

Ex Collegio Minori

Excellmus et ARD. M Petr. Luzenski

Excellmus D. M Albert Dzielski

Excellmus D. M. Sigism: Lisowic

Extranei.

Excel. D M Martinus Fidetowic

Ex D. M Joan: Marunkowski

Ex D M Michael Kochanski

VD M Stanislaus Pecherzynski

VD M. Josephus Rykalski nunq

VD. M. Stan: Grelecki

VD M Stephanus Krobski nunq

VD M. Mich: Belina 1

Classis IIII

Ex Collegio Majori

Clarmus et ARD M Albertus Wolski

Ex Collegio Minori

Excellmus et ARD M Mat: Jagielski

Excellmus et ARD M Casim: Zrzodlin

Extranei.

Excel: D M. Stan: Daszczynski

Excel D M Thomas Liminski 1

VD M Albertus Godecki

VD. M. Casim Gaiowski 1

VD M. Gaspar Pachowski

VD. M Casimirus Balcerkowski

VD M Michael Szumowic

VD. M. Jacobus Sierzycki nunq

VD M Guilhelmus Robertson 1

Actus Præsidentiæ absolverunt isti

Excell D. M. Paulus Kuuk 9 mai
Excell D M. Fran: Kowalski
Excell D M Franciscus Krobski.
Excell D. M Petrus Zaranda
Excell D. M. Mart: Fidelowic
Excell D. M. Michael Szumowic
Excell D M. Francisc Krobski.
Excell D M Joannes Cyrus.
Excell: D. M Gaspar Pachowski
Ex D M iterum Gaspar Pachowski.
Ex D M Stani: Grebecki.
Ex D. M Joannes Laskowski.

In Classibus docuerunt hi.

In Dialectica
Excel: D M. Valentinus Swieszkowic

In Rhetorica
Ex D M. Casimirus Murzatowic

In Poetica.
Ex D. M. Michael Rewonski.
Ex: D. M Stanislaus Slowaskowic

In Grammatica
Ex: D M. Jacobus Sarnecki.
Ex D M. Basilius Sawicki.

Venerabile Officium Philosophicæ Facultatis pro Futura commutatione Hiemali Sic est constitutum.

Clarissimus et Adm Rndus Dominus M. Gabriel Profecki Collega Major Eccles Ss Annæ Canonicus. Præpositus Zimanowien Canonicus Orn Michalow. &c. electus est in Decanum. Cui adjuncti sunt duo Consiliarij. Primus Perillus Clarissimus et Adm Rndus. M. Gaspar Kazwalczewski Phiæ Drct Professor Regius, cm Eccla Coll: Ss Annæ a Ss Omnibus Canonicus Almæ Universitatis Vilnæ Generalis Provisor. 2dus Clarissimus et Excellmus Dnus M. Josephus Dzielski Phiæ Doctor. Philosophiæ Professor Collega Minor. Cursus. Disputationes terminavit Classis 4ta Inchoabit Classis 1ma.

Præsidebit 1mo Actui futura Commutatione M. Albertus Pomaszewski Phiæ Drct et Professor.

Incorporati sunt Philosophicæ Facultati cum Visu Poged. Vivi Quinque

1mus Excell: et Adm Rndus Dominus. M. Thomas Joannes Sertkowic Præpositus Sandecensis. Phiæ Doctor.

2dus Excell: et Adm R. Dnus M. Albertus Pliszowski. Phiæ Dr Curatus Straszenen.

3tius Excell: Dnus M Paulus Kuuk. Phiæ Drct et Profess.

4tus. Excell: Dnus M. Joannes Marcinkowski Phiæ Drct Professor. Schuls ss Ss Senen

5tus. Excell: D M. Michael Korbanski. Phiæ Dr Mathes Profes

Primi Duo ad duos Actus. 3tius 4tus et 5tus ad quatuor in Lect SS. Th: St obligati.

Anno Domini 1699 et 1700 Commutationis hyemalis Decanatu M. Gabrielis Prosecki, Philosophiæ Doctoris, Regii Professoris, Canonici ad S. Annam Vicepositi, Regi magnificentissimi Vicati Cri Michałow, Carissimi et Excellentissimi D.D. Radigovii et Minenii Collegii Professorum nec non Academiæ VV. DD. Magistri, Chad quis sequuntur Lectiones prælegebant.

Lectio	Galeni	Ptolomæi.	Platonis.	Aristotelis	Isocratis	Maronis
13.	Excellens D. M. Michael Benignus Phil. et Joan. q. Joannis Ma. 2 c. n.	Ex: D. M. Thomas Pozarowski Log. Joannis c. d. 3. de Trinit.	E.D.M. Josephus Wiślocki Liber Topicorum. Precedit. 1. d. 3. m. habet. f. n. 06 def. stud.	Ex D.M. Matthias Celejowicz Continuat. l. 8. Phys. c. d. 2. m. et finem habet.	Ex D.M. Joannes Lukini Log. Phys. c. d. 2. m. et finem habet.	E.D.M. Joannes Gwiecki Dialecticam Gangelii c. d. 3. m. et finem hr.
14	Ex D.M. Samuel Podgurski Phil. Nat. Libris c. d. 3. m. et f. hic.	Ex D.M. Adalbertus Godecki Mag. Artium. c. d. 2. med. et finit hic.	Cl. et Adm. R.D. M. Andreas Chechowski Log. Pisanum c. d. 2. med et finem habet.	Cl. et A.R.D. M. Matthias Jagielski Log. et Gen. et Cont. c. d. 2. med. hat. f. Grecum	Ex D.M. Franciscus Szwarc Log. Petri Hispani c. d. 2. m. et finem hat.	E.D.M. Thomas Linowski Lib. Metaph. c. d. 2. m. et fine hat. n.
15	Ex D.M. Gregorius Radalazowski Log. et Phys. et Meteor. 2. d. c. Quinq. 2. d. c. m. f. habet	Ex D.M. Magnificus Petrus Fidelis Lib. Meteorum. Continuat. c. d. 2. m. et finem habet	Cl. et Adm. R.D. M. Andreas Wolski Prospectum Gram. c. d. 2. m. finem habet.	Cl. et Ad. R.D. M. Gaspar Benedictus Radalazowski Poster. c. d. 2. m. et finem habet. Elenchi.	Ex et Adm. R.D. M. Daniel Gomuszynski Log. de Anima c. d. 2. med. et f. hat.	E.D.M. Joannes Ochocki Phil. Nat. Aristotelis continuant. 2 c. m. f. hic.
16	Ex D.M. Michael Kochinski Geni: Lect. Dis. c. d. 3. m. et f. h.	Cursus Philosophicus.	Ex D.M. Stanislaus Wolski Liber Nat. 06 def. Stud. n. legit		Cursus Philosophicus.	E.D.M. Casimirus Chrzanowski Log. Joannis Canonici m. et f. hic.
19			Excell. D.M. Joannes Gwiecki Log. Oeconomicam c. d. 2. medium hat et finiunt.	Excell. D.M. Franciscus Matowski Mathematica Magnis Provincii c. d. 2. m. et finem habet.	Ex. D.M. Adamus Pechevycki Log. Gen. Quæst. 3 d. m. et finem habet	Excell D.M. Petrus Zawadzki Mathematicus c. d. 3. m. et finem habet. 06 def. Stud.
20	Excell. D.M. Gregorius Bogdanski Log. Stat. c. d. 2. m. h. finem med. 06 def. stu.	E.D.M. Gaspar Joannis Wolski Log. continuant. c. d. 2. med. hat: et finem n. n.	Cl. et Adm. R.D. M. Petrus Zuchowski Log. Mercedarius c. d. 2. m. et finiunt. Stud: m. hat et finiunt.	Excell. D.M. Franciscus Drohojowski Log. Stat. c. d. 2. m. et finiunt: n. n.	Orator.	Ex: D.M. Adalbertus Pedicki Gallus Zawadzki. Spectat. de Deo c. d. 3. m. et finem hat.
21	Excell. D. M. Joannes Mayer Log. Stat. Log. Gen. Aggit. 3. d. c. med: et finem hat.	Cursus Philosophicus.		Excell. D. M. Simon Swoboda Log. Introductionis Cujani c. d. 3. m. et f. habet	Cursus Philosophicus.	Ex: D.M. Joannes Kaszkowski Log. Phys. de Cœlo Hevenius c. d. 3. m. et finem hat.
22	Excell. D. M. Thomas Lowicki Log. Stat. Cont. Quadrant. c. d. 4. m. et finem hat.	Excell. D. M. Joannes Cyrus Phys. Ecclesiast. Cursus Gassendi c. d. 3. m. et finem hat.	Excell. D. M. Gaspar Paszkowski Log. Auth. Joannis de Magis c. d. 2. m. hat et finiunt.	Excell. D.M. Stanislaus Wolski Log. Theodosius Planetarum c. 3. de. medium et finem habet.	Excellens Cursus Log. Phys. M. Gallus Professor Dens legit et finiunt	Excell. D.M. Martinus Dunin Leuthorius Log. Stat. Cont. Cyrus. Hevenius Astr. m. et finem hat.

Disputationes vero Ordinarias, Anno Commutationis et Decanatus eodem, Clarissimi et Excellentissimi DD. Majoris et Minoris Collegii Professores, ac VV. DD. Sanctissi extranei, in Quatuor Classes divisi, hoc ordine absolvebant.

Classis Ima.

Ex Collegio Majori

R. et A. R. D. Gaspar Benedictus Karvalcrouski.

Ex Collegio Minori

Excellmus et A. R. D. Daniel Gomulczynski respui Lempes.
Excellmus et A. R. D. M. Samuel Podgorski n.
Excellmus D. M. Joannes Grajnecki

Extranei

V. D. M. Paulus Celejowics.
V. D. M. Paulus Hrusk. d. Jamsad.
V. D. M. Sebastianus Skrzepicki nunqm
V. D. M. Joannes Lukini. n.
V. D. M. Stanislaus Jagodnicki nunqm
V. D. M. Joannes Wolenski nunqm
V. D. M. Simon Wroblewski Lempes
V. D. M. Albertus Wasmiewicz. nunqm
V. D. M. Mathias Lewkowicz n. 111
V. D. M. Franciscus Wrobl. nunqm
V. D. M. Casimirus Prijgrowski nunqm
V. D. M. Franciscus Matkowski n. 11.
V. D. M. Stanislaus Wawrzyski. Sup
V. D. M. Guilielmus Robertson. nunqm

Classis 2da.

Ex Collegio Majori

Clarissimus et A. R. Dnus M. Albertus Wolski. Dispu tant Lempes.

Ex Collegio Minori.

Excellmus et A. R. D. M. Petrus Kurzynski n. 1.
Excellmus D. M. Albertus Dziebski Supr
Excellmus D. M. Sigismundus Scipio n.

Extranei.

Excellmus Dnus M. Martinus Fidelis Vocatus. Lempes.
V. D. M. Joannes Marcinkowski
V. D. M. Joannes Glichowski. nunqm
V. D. M. Joannes Stowikowicz
V. D. M. Michael Kochanowski. n. 66 nunqm
V. D. M. Stanislaus Pechanowski III. n.
V. D. M. Josephus Rybalski nunqm
sed hoc ob hujus mitatem.
V. D. M. Thomas Posapowski nunqm
V. D. M. Stanislaus Grzelecki Lempes
V. D. M. Stephanus Wrobski nunqm
V. D. M. Petrus Jaworski nunqm
V. D. M. Michael Belina Discessit

Classis 3tia.

Ex Collegio Majori

Clarissimus et Adm R. D. M. Martinus Brzeski

Ex Collegio Minori

Excellmus et Admr R. D. Dnus Mathias Jagielski n. 11. in religios discessit Quarto Lempes

Excellmus et Admodum R. D. Casimirus Zwodlinski semper.

Extranei

V. D. M. Stanislaus Dassczynski
V. D. M. Thomas Liminski
V. D. M. Albertus Godzelli
V. D. M. Casimirus Gaiowski A. M.
V. D. M. Jacobus Sawicki in Casimir.
V. D. M. Albertus Tomaszewski Mazur.
V. D. M. Gaspar Pachowski Lubl.
V. D. M. Casimirus Balcerkowski Siedl.
V. D. M. Michael Szumowius Siedl.
V. D. M. Jacobus Szczycki Mazur.

Classis 4ta.

Ex Collegio Maiori

Clarissimus et Admodum R. D. M. Andreas Buchowski V. semper.

1 V. D. M. Joannes Laskowski.
2 V. D. M. Stanislaus Lawicki.
3 V. D. M. Joan: Matkowski. Cl. Lawicki.
4 V. D. M. Stanislaus Wolski.
5 V. D. M. Petrus Zawada.
6 V. D. M. Matthias Szczycki
7 V. D. M. Franciscus Nowacki
8 V. D. M. Franciscus Wolski Zamos:
9 V. D. M. Joannes Ejus.
10 V. D. M. Gaspar Pachowski.

11 V. D. M. Stanislaus Gruszecki
12 V. D. M. Thaddeus Rozchowski
13 V. D. M. Matthias Lewkowicz
14 V. D. M. Guilielmus Robertson
15 V. D. M. Joannes Lomnicius
16 V. D. M. Matthias Lewkowicz
17. V. D. M. Albertus Domaniewski
18 V. D. M. Albertus Tomaszewski
19. V. D. M. Stanislaus Zakrzewski
20. V. D. M. Michael Mackowski

Pro Loco in Cl. Syntax. vesperabat Cl. et Adm. R. D. Petrus Pro Cl. sui Adm. R. D. M. Stanislaus

In Classibus hi docuerunt

In Dialecticis V. D. M. Michael Lewkowski.
In Rhetoricis V. D. M. Casimirus Mazialowicz.
In Grammat. V. D. M. Casimirus Szczycki et V. D. M. Basilius Jaworski.

In Poesi V. D. M. Joannes Laskowski.
V. D. M. Stanislaus Gruszecki

Venerabile officium [illegible] pro [illegible] Excellmus et Admodum R. D. M. Gregorius [illegible] Excellmus et Admodum R. D. M. Casimirus [illegible] Admodum R. D. M. Petrus Stanislaus [illegible] Admodum R. D. M. Andreas [illegible]

Extranei

V. D. M. Gaspar Pachowski
V. D. M. Thaddeus Rozchowski
V. D. M. Adamus Pecherzynski
V. D. M. Joannes Ochocki
V. D. M. Andreas Skrzetuski
V. D. M. Franc: Kmiecikowski
V. D. M. Joannes Laskowski
V. D. M. Joannes Ejus
V. D. M. Franciscus Nowacki
V. D. M. Stanislaus Wolski

Actus

Pro Tridentin. absolverunt Sci qui sequuntur ex ordine in suo descripto legendi quo solent.

[illegible] Casimirus [illegible] Dominicus [illegible] Joannes [illegible] Michael [illegible] Joannes [illegible] Casimirus [illegible] Joannes [illegible] Casimirus [illegible] Joannes [illegible] Casimirus



Anno Jubilei Magni 1700. Almæ Vniversitatis 300. Com: Æstivâ

Decanatu M. GREGORII CAROLI KAWALCZEWSKI Collegæ Minorss. Oium Canonici, CC. & Ex. DD. Utriusq; Collegii Professores, necnon Excell. Magistri Extranei has infra scriptas Lectiones prælegebant.

Horæ	Lect. Galeni	Ptolomæi	Platonis	Aristotelis	Socratis	Maronis
9	E.D.M. Joannes Lukini continuavit Lib. 8. Phys. 2.d.C.m.f.h.	E.D.M. Joannes Marcinkowski Libr. 8. Topic. 2.d.C.m.f.h.	Cl. et A.R.D.M. Sigism. Lisowic Lib. de Anima. 2.d.C.m.f.h.	E.D.M. Albertus Godecki continuat Phiam B. Alberti M. 2.d.C.m.f.h.	E.D.M. Gaspar Pachowski Introductoria in Ephemer. David Origa. 4.d.C.m.f.h.	E.D.M. Franci. Matuszewski Dialect. J. Cæsarii 2.d.C.m.f.h.
10	E.D.M. Hyacinthus Bochenski Phiam B. Alberti M. 2.d.C.m.f. habet.	Cl. et A.R.D.M. Andreas Buchowski, Libros Metaphys. 3.d.C.m.f.h.	Cl. et Ex.D.M. Joan. Grymecki Libros Veteris Artis. 2.d.C.m.f.h.	Cl. et A.R.D.M. Daniel Gomulowski Libr. Priorum 2.d.C.m.et f.h.	E.D.M. Thomas Liminski continuavit Libr. Metaphy. 2.d.C.m.et f. hab.	Clar. et A.R.D. Gabriel Prosecki Lib. de Generat. et Corr. 2.d.C.m.et f.h.
11	E.D.M. Michaël Kochanski continuavit Elem. Euclidis 2.d.C.m.f.h.	Cl. et A.R.D. Gaspar Kawalczewski Libr. de Cœlo et Mundo 2.d.C.m.et f.h.	Cl. D.M. Albertus Wolski Elementa Euclidis 2.d.C.m.et f.h.	Cl. D.M. Albertus Drzewski Libros Posteriorum 2.d.C.m.et f. habet	E.D.M. Petrus Zawada Dialec. Cor. Val. Vtr. 3.d.C. negligentiss. legit	E.D.M. Joannes Cochoki Libros B. Phys. 2.d.C.m.et fi.h.
12	Cursum continuavit Clar. D. Trzebinski	E.D.M. Joannes Cyrus Philam R. Meseicki: nil legit ob defectu Studi		Cursum Phicum incepit Cl. D.M. Petrus Lwenski	E.D.M. Joannes Laskowski Dialecticam Jacobi Gorscii 2.d.C.m.h.f.n.	
16	E.D.M. Stanislaus Warynski Quadripartitum Ptolomæi 4.d.C.m.et f.h.	E.D.M. Albertus Tomaszewski Libr. Polit. Artis 2.d.C.m.et f.h.				E.D.M. Thomas Porapowski Phys. Corp. 2.d.C.m.et fi. habet.
17	E.D.M. Stanislaus Grelecki Arithm. J. Troscii 2.d.C.m.et fi. habet.	Clar. D.M. Thomas Lowinski Libros Elenchorum 2.d.C.m.et f.h.	E.D.M. Stanislaus Daszewski contin. Lib. Ethic. 2.d.C.m.et f.h.	E.D.M. Simon Wrobl'sinski Arithm. Joannis de Murris 2.d.C.m.f.h.	E.D.M. Guilhelmus Robertson Compautus Sectæ 4.d.C.m.et fi. non habet	E.D.M. Joannes Stowakowicz Rhetor Diœcesis. 2.d.C.m.f.h.
18	Cl. et A.R.D. Samuel Podgurski Libros Meteor. 2.d.C.m.et f.h.	E.D.M. Matthias Celejowicz Libros Oeconomicorum Jacobi Cebetis 2.d.C.m.et f.h.	Cl.D.M. Martinus Fidetowicz Libros Ethicorum 2.d.C.m.f.h.	Curator Clar. et A.R.D.M. Martinus Bielecki	E.D.M. Jacobus Sierpski Rhetor Cor. Val. Vtr. 2.d.C.m.h.fi. non hab.	E.D.M. Casimirus Gajowski Gram. Linacri 4.d.C.m.f.h. negat.
19	Cursus Phicus		E.et A.R.D.M. Joan. Franciscus Rhetor. Cl. D.M. Herenberg 2.d.C.m.f. habet	Cursus Phicus	E.D.M. Stanislaus Pecherzynski Geographiam Ptolomæi non legit ob defectu Audi	E.D.M. Jacobus Jezierowicz Sphæram Joan. de Sto. 2.d.C.m.f.h.
20			E.D.M. Gaspar Sopinski Libros Parvorum Naturalium 2.d.C.m.f.h.	Decanus Exercitia Sua 4. Libros Priorum Physicorum Aristo.		

Disputationes verò ordinarias, Anno, Commutaõe, & Decanatu eodem Clarmi & Excllmi Dni Majoris & Minoris Collegii Professores, atq; VV.DD. Magistri Extranei in 4. classes divisi, hoc ordine absolvebant

Classis 1ma

Ex Collegio Majori

Clar. et A.R.D.M. Gaspar Benedictus Kawalczewski

Clar. et A.R.D.M. Martinus Bielecki

Ex Collegio Minori

Clar. et A.R.D.M. Daniel Thomas Gomulczynski

Excellmus et A.R.D.M. Samuel Joannes Podgurski.

Extranei

Ex.D.M. Mathias Celejowicz

Ex.D.M. Joannes Lukini

V.D.M. Stanislaus Zagrodzki n.11

V.D.M. Simon Wroblinski

V.D.M. Albertus Wasniewicz nunqm

V.D.M. Franciscus Materski

V.D.M. Stanislaus Warski

V.D.M. Guilhelmus Robertson nunqm

Classis 2da

Ex Collegio Majori

Cl. et A.R.D.M. Petrus Luzenski

Cl. et A.R.D.M. Andreas Buchowski

Ex Collegio Minori

Excllmus D.M. Albertus Dzielski

Excllmus et A.R.D.M. Casimirus Zrzodlinski n.1

Extranei

Ex.D.M. Gaspar Topinski

Ex.D.M. Joannes Marcinkowski

V.D.M. Joannes Slowakowicz n.1

V.D.M. Michaël Kochanski n.1.

V.D.M. Stanislaus Pechenynski n.disp.

V.D.M. Josephus Rykalski nunqm

V.D.M. Thomas Pozapowski discessit Director. Scholæ Culmen.

V.D.M. Stanislaus Grelecki

V.D.M. Petrus Zawada nunqm

Classis 3tia

Ex Collegio Majori

Clar. et A.R.D.M. Albertus Wolski

Ex Collegio Minori

Excllmus D.M. Thomas Sowinski

Excellmus D.M. Joannes Grymecki

Extranei

Ex.D.M. Stanislaus Daszczynski

Ex.D.M. Thomas Liminski

Ex.D.M. Albertus Godecki n.1.

V.D.M. Casimirus Gajowski n.1.

V.D.M. Albertus Tomaszewski

V.D.M. Gaspar Pachowski

V.D.M. Casimirus Balcerkowski

V.D.M. Jacobus Sierzycki n.1.

Classis 4ta.

Ex Collegio Majori

Clar. et A.R.D.M. Gabriel Profecki

Ex Collegio Minori

Excllmus et A.R.D.M. Sigismundus Lisowicz

Excllmus D.M. Martinus Fidetowicz

Extranei

E.D.M. Hyacinthus Bochenski

V.D.M. Joannes Ochocki n.11.

V.D.M. Joannes Laskowski nunqm

V.D.M. Joannes Cyrus n.11.

V.D.M. Stanislaus Wolski nunqm

In Scholis Novodvorsc: hi docuerunt

In Dialectica

E.D.M. Michaël Reronski

In Rhetorica

E.D.M. Casimirus Musialowicz

In Poëtica

V.D.M. Stanislaus Slowakowicz et

V.D.M. Jacobus Sarnecki

In Grammatica

V.D.M. Basilius Sawicki &

V.D.M. Casimirus Przybylowski

in Coloniis Posnaniensi

Ex. D. M. Martinus Waleszynski Philosophiæ Actualis Professor
V. D. M. Casimirus Ceypler Rhiæ Prof.
V. D. M. Stephanus Krobski Poës. Prof.
V. D. M. Matthæus Lewkowicz Gr. Prof.

in Colonia Albæ Ducalis

Ex. D. M. Casimirus Kubalewicz Director et Matheseos Profes.
V. D. M. Vincentius Suchocki Poëticæ et Rhetricæ Professor.
V. et R. D. Franciscus Zatorski Baccalaureus, Gram. Professor.

Coloniæ Vidavienlis

Diretor Ex D. M. Ludovicus Szufnarowski.

Coloniæ Neocorcine:

Director Clar. et Ex. D. M. Martinus Rogozewicz Phiæ et Medicinæ Doctor.

Seminarii Gnesnensis

Præfectus Clar. et A R D. M. Mathias Jagielski Coll. Major.

Scholæ Gnesnensis Director

V. D. M. Albertus Dobrakowski

Actus Præsidentiæ Ordinarios hi absolverunt.

V. D. M. Simon Wroblinski
E. D. M. Albertus Godecki pro Toga Duos.
E. D. M. Hyacinthus Bochenski ~~semel~~ pro Toga
E. D. M. Nicolaus Krauzowski pro Toga
E. et R. D. M. Joannes Frączkiewicz pro Toga duos per V. M. Pachowski, tertium per V. M. Grelecki
E. D. M. Joannes Marcinkowski pro Toga duos.
V. D. M. Casimirus Gajowski extraordinarie sua sponte.
V. D. M. Stanislaus Grelecki duos similiter
V. D. M. Gaspar Pachowski unum

Pro Collegio Minori disputavit Ex D. M. Casimirus Kubalewicz d. 7. 7bris.

Venerabile Officium Philosophicæ Facultatis pro futura Commutatione Hyemali sic est constitutum: Clarmus et Adm R. D. M. Andreas Buchowski Collega Major, S. Annæ Canonicus electus in Decanum, cui adjuncti sunt duo Consiliarii: 1mus ex Collegio Majori Clar. et A R D. M. Albertus Wolski Can. S. Annæ ex Collegio Minori Excellnus D. M. Thomas Sowinski.
Disputationes terminavit Classis 4ta, inchoabit Classis 1ma.
Præsidebit futura Commutatione Actui 1mo in Lectorio CC. DD. Theol.
V. D. M. Sebastianus Tortowski

Sit Nomen Dni benedictum.



Anno, intra 1700 et 1701, Commutatione Hyemali, Decanatu M. Andreæ Stanislai Buchowski Collegæ Majoris, Regii & Ordinarii Geometriæ Profess: Canonici S. Annæ; CC. Exttmi DD Professores Majoris & Minoris Collegii atq Extranei docuerunt.

Lect.	Galeni.	Ptolomæi	Platonis	Aristlis	Socratis	Maronis.
13	Dialecticam Jacobi Gorscii E. Topuszynski [illegible]	Grammaticam Thomæ Linacri E. Grelecki vacat NB in Arist.	Arithmeticam Joan. de Muris E. Godecki incepit et finivit	Continuationem Philosophiæ Alberti M. pro E. Bochenski legit E. Grelecki semper		Introductorium in Ephemerides E. Waryski 4 d. c. m. f. habet
14	Philosophiam M. Alberti E. Wierzbicki, 3 d. c. m f. h. neglexit	Libros de Coelo & mundo C. A. R. D. Podgurski 3. d. c. m f. h.	Libros Posteriorum C. D. Sowinski 3. d. c. m f. h.	Libros Topicorum E. D. Celesowic 3. d. c. m f. h.	Dialecticam Joannis Cæsari E. Michałowski incepit non f. ob def. audit.	Libros Veteris Art. C. A. R. D. Profecki 3. d. c. m. f. habet
15	Lib. de Anima C. A. R. D. Grymecki 3 d. c. m f. h.	Elementa Euclidis C. A. R. D. Wolski 3 d. c. m. f. h.	Libros Metaphysicorum C. A. R. D. Dzielski 3 d. c. m f. h.	Libros Parvorum Naturalium C. A. R. D. Lisowic 3 d. c. m f. h.	Continuationem Metaphysicorum E. D. Gaiowski incepit non finivit	Libros Priorum C. A. R. D. M. Gasp. Kawalczewski 3. d. c. m f. h.
16	Cursum Phil. C. D. A. R. Zrodlinski. [illegible]	Lib. de Generatione et Corruptione E. D. Topinski 3 d. c. m f. h.	Computum Ecclesiasticum E. A. R. Pecherzynski 8 d. c. m f. h.	Cursum C. A. R. D. Luzenski.	Elementa Euclidis E. D. Wroblinski 3 d. c. m f. h.	Theorias Planetarum E. D. Kochaski 3 d. c. m f. h. neglexit
17		Politicorum Libr. continuum E. Tomaszewski 8 d. c. m f. h.				
19	Libros Politicorum E. Lukini 3. d. c. m f. h.	Libros Meteororum E. D. Dasczynski 3 d. c. m f. h.	Libros Elenchorum C. A. R. D. Gomulczynski 3 d. c. f. h.	Terminos Philosophicos E. D. Reronski prin. m. f. habet	Rhetoricam Ecclesiasticam E. D. Szultz 3. d. c. m h. finem non habet	Arithmet. Joan. Broscii E. D. Slowakowic 3 d. c. m h. finem [illegible]
20	Libros Ethicorum E. D. Liminski 3 d. c. m f. h.	Geographiam Appiani E. Ochocki 3 d. c. m f. h.	Continuationem Ethicorum C. D. Fidetowic 3 d. c. m f. h.	Orator	Rhetor. ad Cajum Herennium E. Stąporkowic 3 d. c. m f. n. habet	Spheram Joan. de S. Bosco E. Materski 3 d. c. m f. h.
21	Cursum		Dialecticam Trapezuntii E. D. Grudzki 3 d. c. m f. h. diligenter	Cursus	Logicam Moscicer E. Pisowic 3. d. c. m f. non habet ob defect. audit.	Lib. Oeconomicor. E. Marcinkowski 3 d. c. m f. h. neglexit
22	Perspectivam Commun. E. Pachowski. 3. d. c. post duas Sept. audit. def.			Decanus		

Disputationes verò ordinarias Commutatione eadem Clarissimi et Excellentissimi DDni Majoris atq Minoris Collegii Professores, ac Magistri Extranei in 4 Classes divisi, hoc, qui sequitur, ordine absolverunt.

Classis prima

Ex Collegio Majori

Clarmus et ARDnus M Gaspar Kawalczewski

Clarmus et ARDnus M Martinus Bielecki

Ex Collegio Minori

C. et ARD. M. Casimirus Zrodlinski

C. et ARD. M. Martinus Fidetowic.

Extranei

ED. M. Thomas Liminski

ED. M. Joannes Lukini I

ED. M. Michaël Koczankowic disp. [illegible]

V. M. Joannes Słowakowicz

V. M. Albertus Tomaszewski IIII

V. M. Joannes Cyrus I

V. M. Stanislaus Waryski

V. M. Joannes Łopuszynski

V. M. Stanislaus Golejowic nunqm

V. M. Joannes Krodnerowic III

Classis 2da.

Ex Collegio Majori

Clarmus et ARD. M. Petrus Luzynski.

Ex Collegio Minori

Clarmus et ARD. M. Daniel Gomulczynski

Clar. et ED. M. Thomas Sowinski

Extranei

ED. M. Stanislaus Daszczynski

ED. M. Adamus Pechęrzynski

V. M. Joannes Marcinkowski III

V. M. Joannes Ochocki I

V. M. Casimirus Gajowski IIII

V. M. Laskowski nunqm

V. M. Petrus Zawada IIII

V. M. Nicolaus Ochocki I

V. M. Michael Stąporkowic I

V. M. Petrus Kępski nunqm

V. M. Stanislaus Markowic I

Classis 3tia

Ex Collegio Majori

Clarmus et ARD. M. Albertus Wolski

Ex Collegio Minori

Clarmus et ARD. M. Samuel Podgurski

Clarus et ARD. M. Joannes Grymecki

Extranei

ED. M. Gaspar Topinski

ED. M. Michaël Reronski II

VDM Michael Kochanski II
VDM Jacobus Krzychowic IIII
VDM Simon Wroblinski
VDM Stanislaus Grodecki
VDM Stephanus Krobski disput. tenel redux Posnaniæ
VDM Franciscus Mateński
VDM Joannes Schultz
VDM Martinus Grudzki
VDM Christophorus Michalowski
VDM Sebastianus Pysowic

Lassis 4ta

Ex Collegio Majori

Carmen cl. VDD. M. Gabriel Prosecki

Ex Collegio Minori

Largo cl. VD. M. Albertus Drielski
Carmen cl. VD. M. Sigismundus Pisowic

Extranei

VDM Mathias Olejowic
VDM Albertus Godecki I
VDM Stephanus Wieczbicki III
VDM Josephus Rykalski II
VDM Gaspar Paclowski
VDM Jacobus Lierzycki II
VDM Thomas Tyszinski I
VD.M. Sebastianus Kasprowic IIII
VDM Sebastianus Tortowski.

In Collegio Novodvorsciano docu endo.

VD.M. Kurowski in Dialectica
VD.M Casimirus Musialowic in Rhetor.
VDM. Stanislaus Stowatowic
VDM Jacobus Sarnecki in Poetica
VDM. Basilius Sawicki II in Græca
VDM. Casimirus Przybilowski.

Actus Præsidentiæ absolverunt

V. D.M. Tortowski Dein vdo VDM Grudzki
VD.M. Pysowic VDM. Janson
VDM. Markowic VDM. Schultz
VDM. Knednerowic VDM. Tyszinski
VDM. Kasprowic VDM. Orlocki junior
VD.M. Kasprowic VDM. Zawada
VDM. Kempski VDM. Olarionkowski
VDM. Stazorkowic VDM. Godecki
VDM. Copernicanus VDM. Kochanski
VDM. Grudzki prov. Michalowski
testis VD.M. Grudzki.

In Colonijs, ii DDM. Professores, qui et commutatione præcedenti Laboraverunt.

Venerabile Officium pro futura commutatione Æstiva sic est constitutum. in Decanum electus est Carmen ac Admodum Dnus M. Casimirus Prodlinski Phil. Doctor et Professor Collega Minor Contubernii Jagelloniani Senior cui adjuncti sunt duo Consiliarii Imus ex Collegio Majori Carmen ac Admodum Dnus M. Gabriel Prosecki Ph. Doctor et Professor Collega Major Sanctæ Annæ Curatus Michalowicen. 2. ex domo Minori Carmen ac Excellens ac VD. M. Joannes Grymek Philosophiæ Doctor et Professor Curatus in

Disputationes terminavit Lassis 2da, inchoabit Lassis 3tia

Præsidebit Actui VD. Kochanski. in Lectorio Theologor

Incorporati vero sunt Philo Facultati præfati subjecti Tres viri. 1. Ex. D. M. Stanislaus Grodecki Ex. D. M. Joannes Schultz. 3. Ex. D. M. Joannes Tenzer Ockaky. 4. Ex. D. M. Casimirus Ceyrowski. Ex. D. M. Simon Wroblinski. 6. Ex. D. M. Jacobus Sarnecki. 7. Ex. D. M. Sebastianus Kasprowic. 8. Ex. D. M. Basilius Sawicki. Ex. D. M. Stanislaus Warynski. ex obligatione 5. Actum Præsides in Lect. DD. Theol. [illegible]

+

In Nomine Domini, Amen.

Anno Domini, 1701. Commutatione Æstiva, Decanatu M. Casimiri Krzodlinski, Ph. D. ac P. Collega Minoris, Contubernii Jagelloniani Senioris, Illustres, Clarissimi, Excellmi et Admodum Reverendi Domini, Maioris ac minoris Collegii, Philosophiæ Doctores et Professores, nec non extranei Excellentes Dni Magistri, has inferius positas lectiones legebant. KB Hoc anno et hac commutatione Jubileum magnum, in Polonia durabat, per 4. menses Sac:

Lectoria	Galeni.	Ptolomæi.	Platonis.	Aristotelis.	Socratis.	Mavonis.
Hora 9.	E.D.m. Stephanus wierzbiecki, continuabat Philosph. nat. B. Alb. Bertim. 2. d. c. m. et f. h.	E.D.m. Joannes Cyrus, Dialect. Jacobi Gorscii 3. d. c. n' legit ob defect: Audit.	E.D.m. Albertus Godecki, Grammat. Thomæ Linacri, 2. d. c. m. et f. hr. n. III.	E.D.m. martinus Gruchi, 12. lib. Metaph. Arist. 2. d. c. m. et f. ht' n. 1.	E.D.m. Albertus Tomaszewski, Arith. Sozeul. Joan: de muris 2. d. c. m. et f. ht. n. III.	E.D.m. Gaspar Pachowski, Dialect. Joan: Casavii, 2. d. c. m. et f. ht'
10.	E.D.m. Michaël Kuczankowic, Phil. nat. B. Alb. M. 2. d. c. m. et f. ht.	Excellmus D.m. Stanislaus Dąszczyński, a ming Coll. Vocatus, 2. Arist. libros de Generat. et Corrupt. 2. d. c. m. et f. ht.	Clarissi: et A.R.D. m. Daniel Gomuleczyński, Coll. min: libros vet. artis 2. d. c. m. et f. ht'	Excellmus D.m. Gaspar Sopinski, a ming Coll. Vocatus 2. lib. Post. Arist. 2. d. c. m. et f. ht'	E.D.m. Simon Wrobliński, elementa Euclidis contin: 2. d. c. m. et f. ht'	Clarissi et A.R.D.m. Joan: Szymacki, Coll. min. 8. libros Top. Arist. 2. d. c. med: et fin: ht'
11.	Illustr. Cl. et A.R.D. m. Alb: Dzierzski Coll. min. Can. sanctæ omnia, 12. libros metaph. Arist. continet 2. d. c. m. et f. ht.	Illustr. Cl. et A.R.D. m. Andr: Buchowski, Coll. maior, 4. lib. Arist. de cælo et mundo 2. d. c. m. et f. ht	E.D.m. Stanislaus Warzyński, elementa Euclidis 2. d. c. m. et f. ht'. n. 1.	Illustr. Cl. et A.R.D. m. Gaspar Kawalczewski, Coll. maior, lib. 2. Parv. nat. 2. d. c. m. et f. ht.	Cl. et Excellmus D.m. Thomas Sowinski, Coll. min. 2. lib. priorum Arist. 2. d. c. m. et f. ht.	Illustr. Cl. et A.R.D.m. Gabriel Rosecki, Coll. maior, 3. lib. Arist. de Anima, 2. d. c. m. et fine ht'
12.	Illustr. Cl. et AR D.m. Petrus Zuzerski, Coll. maior. Cursum Phil: contin:	E.D. Josephus Zyxinski, Dial: Corn. Val. Ultr. incipere voluit; sed Auditore caruit.		Illustr. Cl. et AR D.m. Alb. Wolski, Coll. maior. Cursum Phil. inchoavit.	E.D.m. Nicolaus Ochocki, Quadrip: Ptom: 2. d. c. n' legit ob def. Auditorii.	E.D.m. Stephanus Krobski, Phœvias Planet. Georgii Purbachii, 2. d. c. m. et f. ht' n. 1.
16	E.D.m. Petrus Kapski, Rhet. Corn. Val. Ultr. legere paratus h. Aud.		E.D.m. Michaël Staporkowic, Rhet. Adami Rom. stez. 2. d. c. m. et f. ht'			
17.	Clarissi: et A.R.D. M. Samuel Podgurski, Coll. minor 2 lib. Elenk. Arist. 2. d. c. m. et f. h.	E.D.m. Adamus Pechersynski, Persp: com: Joan. Arch. Cant. 2. d. c. m. et f. h.	Excellmus d.m. Sh. Liminski, a nim: Coll. Vocatus 10 lib. Eth. Arist. conten. 2. d. c. m. et f. h.	E.D.m. Joannikini, 8. lib. Pol. Arist. cont: 2. d. c. m. ht n. 1. n' finivit.	E.D.m. Joan. Lopuszynski, Rhet. Arith. ad Cl. Ver. 2. d. c. [illegible]	E.D.m. Stanisl. Zvolecki, Computum Ecclesiasticum, 2. d. c. m. et f. ht'
18.	Excellmus D.m. Martinus Kurowski, a ming Col: Vocatus, x lib. Eth. Arist. 2. d. c. m. et f. ht'.	E.D.m. Michaël Kochanski, Geograph. Appiani 2. d. c. m. et f. h. n. III.	Clarissi: et A.R.D. M. Sigismundus Lisowic, Coll. minor 8. lib. Meteor. Arist. 2. d. c. m. et f. h.	Illustr. Cl. et AR D.m. martinus Bielecki Coll. maior, Tylicianus Orator.	E.D.m. Petrus Zawada. Rhet. Cael. Lucl. Ptol. nat. 3. d. c. m. et f. h. n. IIIII	E.D.m. Joan: Slowakowic, Sphæram Joan: de Sacro Busto, 2. d. c. m. et f. h. n. III.
19	Cursus Phil: continuabatur.	E.D.m. Joannes Ochocki, lib. 8. Polit. Arist. accepit Sed n' legit ob dolore oculorum	E.D.m. Stanisl. Markowic, Arith. Joan. Broscii 2. d. c. m. ht. n. 1. n' finivit.	Cursus Phil. denovo inchoatus legebatur.	E.D.m. Sebast. Dyzowic, Hist. Mart: Cromeri 2. d. c. n. l. ob def. Aud.	E.D.m. Joan. Kubeszowski Terminos Phil. Joan. a S. Sh. 2. d. c. m. et f. h. n. 1.
20	E.D.m. Sebast. Dortowski Progymnasmata Aphtonii 2. d. c. m. ht. n. IIII. n' finivit.	E.D.m. Joannes Szultc, Physica Jacobi Carpentarii accepit. Sed n' legit ob def: Aud.	E.D.m. Stanisl. Golciowic, Phil. Hermogenis accepit, Sed n' legit, qa Leo Polim discessit.	Quæstiones Physicas super tres priores Physicorum Arist. libros, legit Decanus.		E.D.m. Joan: Marcinkowski, 2 lib: Oecon: Arist. 2. d. c. m. et f. ht'

Disputabant Sabbati diebus, hoc ordine, in Lectorio Theologico.

Classis 1ma.

Ex Collegio maiori.

Illustris. Clariss: et A.R.D.m. Gaspar Kawalczewski.
Illustris. Clariss: et A.R.D.m. Martinus Bielecki.

Ex Collegio minori.

Illustr. Cl. et A.R.D.m. Albertus Dzielski.
Clariss: et A.R.D.m. Sigismundus Lisowic.

Extranei.

E.D.m. Albertus Godecki. negl. II.
E.D.m. Stephanus Wierzbicki. I.
E.D.m. Gaspar Pachowski.
E.D.m. Joannes Kubeszowski.
E.D.m. Josephus Tyxinski. II.
E.D.m. Sebastianus Tortowski. II.

Classis 2da.

Ex Collegio maiori.

Illustris, Clariss: et A.R.D.m. Petrus Luzenski.
Illustris, Clariss: et A.R.D.m. Andreas Buchowski.

Ex Collegio minori, sequebantur duo;

M. Casimirus Zrzodlinski, et Clarissimus ac Excellmus D.m. Martinus Zidetowic. Sed 1mus Decanum egit; 2dus, die 4 maii, mortuus est.

Extranei.

E.D.m. Thomas Liminski. I.
E.D.m. Joannes Lukini. II.
E.D.m. Michaël Kuczankowic. II.
E.D.m. Joannes Slowakowic. II.
E.D.m. Albertus Tomaszewski. II.
E.D.m. Joannes Cyrus.
E.D.m. Stanislaus Waryski.
E.D.m. Joannes Lopuszynski.
E.D.m. Samuel Janson. II.

Classis 3tia.

Ex Collegio maiori.

Illustris, Clariss: et A.R.D.m. Albertus Wolski.

Ex Collegio minori.

Cl. et A.R.D.m. Daniel Gomulczynski.
Cl. et Excellmus D.m. Th. Sowinski.

Extranei.

E.D.m. Stanisl. Daszczynski.
E.D.m. Adam Pecherzynski.
E.D.m. Joan. Marcinkowski.
E.D.m. Michaël Kochanski. II.
E.D.m. Casim. Gaiowski. II.
E.D.m. Petrus Zawada. II.
E.D.m. Nicolaus Ochocki.
E.D.m. Michaël Staporkowic.
E.D.m. Petrus Kępski. I.
E.D.m. Stanisl. Markowic. II.

Classis 4ta.

Ex Collegio maiori.

Illustr. Cl. et A.R.D.m. Gabriel Profecki.

Ex Collegio minori.

Ill. Cl. et A.R.D.m. Samuel Podgorski.
Cl. et A.R.D.m. Joan. Grymecki.

Extranei.

E.D.m. Gaspar Topinski. I.
E.D.m. Martinus Kurowski. I.
E.D.m. Simon Wroblinski.
E.D.m. Stanisl. Grelecki.
E.D.m. Steph. Krobski.
E.D.m. Joan. Szultc. I.
E.D.m. Martinus Grucki. II.
E.D.m. Sebast. Pyzowic.

Præsidebat 30 Apr. E.D. Kochanski. 7. maii. E.D. Tortowski. 13 maii E.D. Pyzowic. 21 maii E.D. Markowic. 28 maii. E.D. Janson. 4 Junii E.D. Grucki, pro E.D. Kasprowic. 11 Junii E.D. Pachowski, pro E.D. Michalowski. 18 Junii E.D. Staporkowic pro E.D. Kępski. 25 Junii E.D. Grucki pro E.D. Goleiowic. 1 Julii E.D. Grucki pro seipso. 9. Julii E.D. Staporkowic ex ordine. 27 Aug: et 3. 7bris E.D. Lopuszynski, 1mo ex ordine, 2do pro E.D. Tyxinski. 10 7bris E.D. Staporkowic, pro E.D. Szultc.

In Scholis Novoduorscianis docebant isti:

In Dialectica. Excellmus D. m. mathias Celeiowic, ad minus Collegium, nuper vocatus.
In Rhetorica. E.D. m. Stanislaus Slowakowic, Contub: Hier: Senior.
In Poëtica. E.D. m. Jacobus Sarnecki, et E.D. m. Basilius Sawicki.
In Grammatica. E.D. m. Casimirus Przybylowski, et E.D. m. Franciscus Materski.

In Seminario Gnesnensi Praefectum agebat Illustris, Cl. et A.R.D. m. mathias Jagielski, Collega maior. Director autem Lycei Gnezn: erat E.D. m. Paulus Cybulski.

Posnaniae, in Academia Lubransciana, tradebat Phiam, Excellmus D. m. martinus Waleszynski, ad minus Coll. vocatus. Rhetoricam et Dialecticam docebat E.D. m. Hyacinthus Bocheński, Poësim, E.D. m. Casimirus Ceypler, Grammatica, E.D. m. mathias Lewkowic.

Vidaviae, Scholarum Wężykovianarum Director fuerat E.D. m. Ludovicus Szufnarowski; Jam verò in Bialensi Academia, Clariss: et Excellmus D. m. Casimirus Kubalewic, Coll. minor, Professor ibidem Rhetoricae, E.D. m. Vincentius Suchocki; sed in eius locum, discessit E.D. m. Stanisl. Markowic. iterum rediit hic posterior; prior autem ibi mansit.

In Schola Neosandecensi Senioris et Professoris munus obibat E.D. m. michaël Szumowic.

Ad participationem fisci admissus est M. Casimirus Zrzodlinski, Coll. min. die 18. maii.

Actus Extraordinarios, Vacationum tempore, in ordine ad obtinendum Usum Togae, absolvebant isti Professores: E.D. m. michaël Kuczankowic, E.D. m. Stanisl. Grelecki, E.D. m. Gaspar Pachowski E.D. m. Albertus Tomaszewski, E.D. m. Joannes Cyrus. E.D. m. Stephanus Krobski, et E.D. m. Casimirus Przybylowski.

Venerabile officium, pro futura Commutatione hiemali, sic est constitutum:

In Decanum Inclytae Facultatis Philosophicae, electus est Illustris, Clarissimus et A.R.D. m. martinus Bielecki, Phiae Doctor, eiusq; Regius in Coll: maiori ac Tylicianus Eloquentiae Professor, Ecclesiarum Coll: S. Annae Crac: et Sarnoviensis Canonicus. Cui adjuncti sunt Consiliarii duo: 1mus Illustris, Clarissimus et A.R.D. M. Andreas Puchowski, Ph. D. Coll: maior, Regius Professor, Eccl. Coll: S. Annae Crac: Canonicus. 2dus Clarissimus et A.R.D. M. Sigismundus Lisowic, Ph. D. ac Professor, Coll: minor, in Nawarzyce Curatus.

Disputation: sabbat: terminavit 2da Classis, inchoabit 3tia.

Praesidebit Actui 1mo, in Lectorio Theologico, E.D. m. Nicolaus Ochocki.



Anno intra 1701 et 1702 Commutatione Hyemali, Decanatu M. Martini Bielecki Collegæ Maioris, Regij et Iuliciana Eloquentiæ Professoris Canonici S. Annæ CC Excellmi DD. Professores Maioris et Minoris Collegij et Gymnasij Docuere hoc qui sequitur Ordine in Lectoriis

	Maronis	Galeni	Ptolomæi	Platonis	Aristotelis	Socratis
13	Dialecticam Jacobi Gorscij ED. Joannes Lopuszyński 3 d.c: m.f.h.	Philosophiam M Alberti continuat ED Michael Kuczankowicz 2d	Libros Epicorum Authis CD Sigismundus Lisowicz 3 d.c: n. 11.	Libros Veteris Artis CD Joannes Grymecki 3. d.c: n 1.	M. Joannes Kubaczowski Dialecticam Joannis Gorscij 4 d.c: m et f. h.	Logicam Theoreticam 2D Michaelis Stapkowicz 4 d.c.
14	Libros de Generat. et Corr: CD. Casimirus Zyzdolinski 3.d.c: n. 111.	Physicam M. Alberti ED. Stanislaus Grelecki 2. d.c: n. 11.	Libros Posteriorum Authis CD. Stanislaus Buchowski 3. d.c.	Libros de Anima CD Daniel Gomulczynski 3. d.c:	M Nicolaus Ochocki Epitomen Ptolomæi	
15	Libros Priorum Authis CD. Gabriel Rostecki 2. d.c:	Theoricas Planetarum ED Laurentius Zelecki in legit ob defectum Aud. 2. et 3 die Veneris	Libros Metaphysicorum Authore CD. Casparo Kawalkowski 3. d.c.	Libros Physicorum Authis ED Joannes Marcinkowski 3. d.c:	Libros Cæli et Mundi Naturalium CD Samuel Radgurski 3. d.c: m et f. habet	M Samuel Janson Geographiam Addiani 3 d.c.
16	Physicam Gabrielis ED. Joannes Gabrielowski	Cursum continuat CD Petrus Zuszczki.	Elementa Euclidis ED. Michael Kochynski negligit aliquoties	Grammaticam Thomæ Linacri ED. Joannes Stawikowicz 2. d.c: n legit ob d. Aug. Sept.	Cursus Philosophicus	Elementa Euclidis ED Stanislaus Warijoski 3 d.c: m et f. h.
18			M Albertus Thomaszewski Sciotericam	Libros Elenchorum Authore CD. Thomas Sowinski 2. d.c: m et f. h.	Rhetoricam ad Herennium ED Joannes Gyrus 4 d.c.	
19	Perspectivam Com: Joannis Archiep: C. ED Simon Wysblinski 2 d.c: m. t. h.	Libros Oeconomicorum Authis ED Joannes Sodecki 2. d.c.	Libros Politicorum Authore CD Thomas Liminski 2. d.c:	Libros Meteorum Authis CD. Albertus Dzieski 2. d.c: m et f. h.		Arythmeticam Emmæ Arytsy ED Michael Szumowicz 2 d.c.
20	Libros Ethicorum continuat ED. Kurowski 2 d.c: m. t. h.	Arythmeticam Joannis de Muris ED. Adamus Sochczynski 2 d.c:	Libros Ethicorum Authore CD Gabriel Rostkowski 2 d.c: m et f. h.	Problemata Authis ED. Sebastianus Rostkowicz 3. d.c.	Oratoriam	Compendium Logicæ Stanislaus Jacoby Szelwis 3 d.c: m et f. h.
21	Arythmeticam Joannis Brosci ED. Stanislaus Nawkowski 2 d.c	Cursus Philosophicus.	Sphæram Joannis de Sacro Bosco ED Stephanus Rudzki 2 d.c. m et f. h.	Libros de Cælo et Mundo CD Stanislaus Daszczynski 3 d.c.	Cursus Philosophicus	Rhetoricam Gabrielowicz ED. Sebastianus Rostkowicz 3 d.c.
22	Terminos Philosophicos CD. Michael Valew ED. Petrus Zawada 4 d.c: ei neglexit, multaties f. à ht	Dialecticam Joannis Chrysostomus Szultz 3 d.c: m et f. n. ht.	M. Martini Bielecki continuatur Libros Metaphysicorum 3 d.c.	Rhetoricam Ecclesiasticam ED M. Stephanus Wierzbicki 2 d.c	Exercitia Decanalia	

Disputationes autem Ordinarias Commutatione eadem Clarissimi et Excellentissimi D. Dñi Maioris atq; Minoris Collegij Professores ac Magistri Extranei, in 4. Classes diuisi, hoc, qui sequitur, Ordine absoluerunt.

Classis 1ma

Ex Collegio Maiori

Clarmus et Adm Rndus Dnus
M. Gaspar Kawalczewski
Clarmus et Adm Rndus Dnus
M. Andreas Buchowski.

Ex Collegio Minori

Cl: et Adm R. D. M. Casimirus Zrzodlinski
Exclntmus Dnus Thomas Liminski Vocatus

Extranei

E. D. M. Adamus Pecherzynski
E. D. M. Simon Wroblinski
V. D. M. Stanislaus Grelecki
V. D. M. Stephanus Krobski
V. D. M. Ioannes Szultcz
V. D. M. Martinus Grucki
V. D. M. Stanislaus Markowic

Classis 2da

Ex Collegio Maiori

Clarmus et Adm Rndus Dnus
M. Petrus Luzenski.

Ex Collegio Minori

Cl: et Adm R. D. M. Daniel Gomulczynski
Exclntus D. M. Stanislaus Daszczynski Vocatus
Clarmus D. M. Thomas Sowinski.
Exclntus D. M. Martinus Kurowski Vocatus

Extranei

E. D. M. Ioannes Marcinkowski.
E. D. M. Ioannes Ochocki
V. D. M. Casimirus Gaiowski
V. D. M. Michael Kochanski
V. D. M. Petrus Zawada nunquam
V. D. M. Michael Stoporkowicz
V. D. M. Petrus Kempski
V. D. M. Christophorus Michalowski

Classis 3tia

Ex Collegio Maiori

Clarmus et Adm Rndus Dnus
M. Albertus Wolski
Clarmus et Adm Rndus Dnus
M. Samuel Podgurski Vocatus

Ex Collegio Minori

Cl: et A. R. D. M. Ioannes Grymecki
Exclntmus D. M. Gaspar Topinski Vocatus

Extranei

E. D. M. Ioannes Lukini
E. D. M. Adamus Tomaszewski
V. D. M. Ioannes Kubeszowski
V. D. M. Ioannes Cyrus
V. D. M. Stanislaus Warijski
V. D. M. Ioannes Lopuszynski
V. D. M. Samuel Janson

Classis 4ta

Ex Collegio Maiori

Clarmus et Adm Rndus Dnus
M. Gabriel Prosecki

Ex Collegio Minori

Cl: et Ad: R. D. M. Albertus Dzielski
Cl: A. R. D. M. Sigismundus Lisowic
Exclntmus Dnus M. Martinus Waleszynski Vocatus

Extranei

E. D. M. Albertus Godecki
E. D. M. Stephanus Wierzbicki
V. D. M. Iacobus Sedrychowic
V. D. M. Ioannes Slowakowic
V. D. M. Nicolaus Ochocki
V. D. M. Sebastianus Kasprowic
V. D. M. Sebastianus Pyszowic

In Collegio Nowodworsciano ijdem EE. DD. Professores docebant, qui et praecedenti Commutatione Aestiua.

1. V.D.M. Nicolaus Ochocki	6. V.D.M. Martinus Grucki	11. V.D.M. Simon Wroblinski pro Toga	16. V.D.M. Joan: Słowakowic pro Toga
2. V.D.M. Stanislaus Warijski pro Toga	7. V.D.M. Stanis: Warijski pro Toga	12. V.D.M. Casim: Gaiowski	17. V.D. Michael Szumowic
3. V.D.M. Simon Wroblinski pro Toga	8. V.D.M. Michael Stoporkiewicz	13. V.D.M. Stanis: Grelecki	18. V.D.M. Martinus Grucki
4. V.D.M. Stanis: Warijski pro Toga	9. V.D.M. Joan: Łopuszynski	14. V.D.M. Martinus Waleszynski pro Toga	19. V.D.M. Simon Wroblinski pro Toga absolu
5. V.D.M. Samuel Janson	10. V.D.M. Martinus Grucki pro Tyxinski ex generos.	15. Casimirus Ceypler pro Toga	

Pro Loco in Collegio Minori Disputabant isti EE. DD.
M. Stanislaus Daszczynski. M. Gaspar Topinski
M. Thomas Liminski. M. Martinus Kurowski. M. Martinus Waleszynski.

Laborantes in Coloniis

Posnaniae in Academia Lubransciana Directorem agebat Clarmus et Adm. Rndus Dnus Gregorius Carolus Kawalczewski. Phiae Doctor Iuris Vtriusq; Professor Cancus SSO. Discessit pro Cursu Philosophico et Mathesi. in locum EDni M. Martini Waleszynski. E.D. M. Stanislaus Warijski, ubi breui insuper ad Praefecturae munus obeundum Vocatus. In locum EDni M. Casimiri Ceypler ad Poeticam successit E.D. Michael Bellina in reliquis Coloniis iidem docuere, qui et antea. Eodem Anno 1701 Noua Colonia Pinczouiae heroica liberalitate Illmi et Exclntmi Dni Josephi Gonzagae in Mirow Myszkowski Castelani Sendomiriensis erecta et dotata. Ad eandem introducti: Alexander E.D. M. Stanislaus Daszczynski P.D. Amus Director. E.D. M. Suentoslaus Sarnecki ad Poeticam et E.D. Stanislaus Markowicz ad Grammaticam. Philosophiae Doctores et Professores.

Venerabile Officium pro Instanti Commutatione aestiua sic est Ordinatum. In Decanum Facultatis Artisticae electus est Clarmus et Adm. Rndus Dnus M. Albertus Josephus Dzielski Phi Doctor et Professor Collega Minor Cancus SSO. Crac: Cur. additi sunt Consiliarij duo ex Collegio Maiori Clarmus et Adm. Rndus Dnus M. Martinus Bielecki. Regius et Tylicianus Eloquentiae Professor ex Collegio Minori Cl: et Adm. R.D. M. Casimirus Zrzodlinski Ph: D. et Contubernij Jageloniani Senior. Disputationem finiuit Classis Ama inchoabit Zda. Praesidebit E.D. M. Stephanus Wierzbicki pro Toga Incorporati sunt Facultati Philosophicae per concessum Vsum Togae. 9. V.V. D.D. M. Suentoslaus Sarnecki M. Michael Kuczankowicz. M. Joannes Gluchowski. M. Stephanus Wierzbicki. M. Casimirus Przybyłowski M. Stephanus Krobski. M. Joannes Cyrus. M. Michael Bellina. omnes obligantur ad quatuor Actus Praesidentiae in Lectorio Theologorum absoluendos. Quod felix faustumq; sit.

Soli DEO Ter Optimo Maximo.
Honor Gloria et Imperium.

Anno Domini 1702.

(quo Svecus in Polonia grassari cœpit)

Commutatione æstiva Decanatu II.

M. Adalberti Josephi Dzielski

Phiæ Doctoris et Professoris Collegæ Minoris, Ecclæ Collegiatæ SS. Omnium Crac: Canonici, Clarissimi Excellentissimi et Adm Rndi Domini Vtriusq Collegij Phiæ Doctores et Professores necnon VV. DD. Magistri Extranei seqventes prælegebant Lectiones.

Lectoria	Maronis	Galeni	Platonis	Ptolomæi	Aristotelis	Socratis
Horæ 9.	C. D. Mathias Celejowic Libros veteris Artis 4. d. c. med. ht. erf. neg. 1	E. D. M. Albertus Godecki Libros Topicorum 5. d. c. med. ht.	E. D. M. Joannes Marcinkowski Libros 8. Physic. contis 3. d. c. med. ht	C. D. M. Joannes Grymecki Libros Parvorum Naalium 4. d. c. med. ht neg. 1.	E. D. M. Martinus Grudzki Phiam M. Alberti contis med ht	E. D. M. Sebastianus Pyzowic Logicam Nicolai Moscicen 3. d. c. med. n ht neg. 1
10.	C. D. M. Gabriel Profecki de Generatione et Corruptione. 3. d. c. med. ht neg. 1.	E. D. M. Adamus Pecherzynski Philosophiam Naale M. Alberti 3. d. c. m. ht.	C. D. M. Casimirus Trzodlinski Libros de Cælo et Mundo 3. d. c. med. ht. neg. 1.		C. D. M. Samuel Podgorski libros Posteriorum Arlis 3. d. c. med. ht.	E. D. M. Michaël Kochanski Elementa Euclidis contin 4. d. c. non perfecit ob def. auditis
11.	C. D. M. Petrus Luzenski Libros de Anima 3. d. c. neg. III. med. ht	C. D. M. Andreas Buchowski libros Meteororum 4. d. c. non perfecit	C. D. M. Martinus Waleszynski libros Metaphysicorum 3. d. c. med. ht.	C. D. M. Gaspar Kawalczewski libros Metaphysi continuat 3. d. cæp. med. ht.	E. D. M. Joannes Cyrus Libros Priorum 3. d. c. non perfecit. neg. II	E. D. M. Michaël Staporkiewicz Dialecticam Jacobi Gorscy 4. d. c. med. ht.
12.	E. D. M. Stephanus Krobski Elementa Euclidis 4. d. c. non perfecit.	C. D. M. Albertus Wolski continuavit Cursum Philosophicum	E. D. M. Joannes Slowakowic libros 8. Physicorum n dedit ob def. Aud.	E. D. M. Joannes Lopuszynski Physicam Carpentarij 4. d. c. n d ob def. A.	C. D. M. Sigismundus Lisowic inchoavit Cursum Philosophicum	E. D. M. Michaël Szumowic Dialecticam Joannis Cæsarij n mæpit ob defectum Auditoris
13.						
17.	C. D. M. Thomas Liminski continuavit Libros Politicorum 3. d. cæpit med. ht.	E. D. M. Stephanus Wierzbicki Computum Ecclcum 3. d. c. med. ht neg. 1.	C. D. M. Daniel Gomulczynski Libros Elenchorum 3. d. c. med. ht	C. D. M. Gaspar Topinski continuat Libros Ethicorum 3. d. c. med. ht.	E. D. M. Casimirus Gaiowski Libros Ethicorum 3. d. c. n dedit	E. D. M. Casimirus Dobrakowski Terminos Philosophicos Joan a S. Thoma 3. d. c. med. ht.
18.	C. D. M. Martinus Kurowski libros Politicorum 3. d. c. med. ht.	E. D. M. Albertus Thomaszowski Sphæram Joann de Sacro Bosco n perfecit	C. D. M. Thomas Sowinski libros Oeconomicorum 3. d. c. med. n ht	E. D. M. Jacobus Jedrychowicz Perspectivam 3. d. c. n perfecit ob defectum auditoris	Orator C. D. M. Martinus Bielecki	E. D. M. Nicolaus Ochocki Arithm Joan de muris 3. d. c. med. ht.
19.	E. D. M. Joannes Kubeszowski Rhcam Eccl. Lud. Granatensis 3. d. c. m. ht. mult. neg.	Cursus Philosophicus continuabatur	E. D. M. Joannes Laskowski Rhcam ad C. Herem 3. d. cæp. med. ht.	E. D. M. Joannes Lukini non perfecit.	Cursus inchoatus legebatur	E. D. M. Petrus Zawada Rhcam Simonis Caulerij 8. d. c. n dedit
20.	E. D. M. Samuel Janson Rhcam Cornelij Valery vltra neg. multoties, m. ht.				Exercitia Decanalia	

Classes Disputantium

Clarissimorum, Exllmorum DD. Majoris et Minoris Collegij Professorum, una cum Exllbris et VV. DD. Magistris Extraneis pro Praesenti Commutatione Aestiua 1702.

Classis 1ma

Ex Collegio Majori

Clarmus et Adm R. D. M. Gaspar Kawalczewski
Clarmus et Adm R. D. M. Martinus Bielecki neg. 1.

Ex Collegio Minori

Clarmus et Adm R. D. M. Casimirus Frzodlinski
Exllmus D. M. Mathias Celejowicz Vocatus nunquam

Extranei

Exllns D. M. Adamus Pecherzynski
Exllns D. M. Joannes Gluchowski nunquam
Exllns D. M. Stanislaus Slowakowicz nunquam
Exllns D. M. Simon Wroblinski 1
Exllns D. M. Stephanus Krobski nunquam
Exllns D. M. Michaël Szumowicz 1
Exllns D. M. Michaël Staporkowicz nunquam
Exllns D. M. Samuel Janson nunquam

Classis 2da

Ex Collegio Majori

Clarmus et Adm R. D. M. Petrus Luzenski
Clarmus et Adm R. D. M. Andreas Buchowski

Ex Collegio Minori

Clarmus D. M. Thomas Sowinski
Exllmus D. M. Thomas Liminski

Extranei

Exllns D. M. Albertus Godecki nunquam
Exllns D. M. Stephanus Wierzbicki 1.
Exllns D. M. Joannes Slowakowicz 1.
Exllns D. M. Casimirus Dobrakowski 1
Exllns D. M. Albertus Tomaszewski nunquam
Exllns D. M. Petrus Zawada nunquam
Exllns D. M. Martinus Grudzki
Exllns D. M. Christophorus Michalowski nunquam

Classis 3tia

Ex Collegio Majori

Clarmus et Adm R. D. M. Albertus Wolski

Ex Collegio Minori

Clarmus et Adm R. D. M. Gomulczynski
Clarmus et Adm R. D. M. Joannes Grymecki
Exllmus D. M. Gaspar Topinski
Exllmus D. M. Martinus Kurowski

Extranei

Exllns D. M. Antonius Lukini 1.
Exllns D. M. Joannes Marcinkowski
Exllns D. M. Michaël Kochanski 1.
Exllns D. M. Casimirus Gajowski 1.
Exllns D. M. Joannes Cyrus
Exllns D. M. Joannes Lopuszynski
Exllns D. M. Petrus Kempski 1.

Classis 4ta

Ex Collegio Majori

Clarmus et Adm R. D. M. Gabriel Profecki 1.

Ex Collegio Minori

Clarmus et Adm R. D. M. Samuel Podgorski
Clarmus et Adm R. D. M. Sigismundus Lisowicz
Exllmus D. M. Martinus Waleszynski

Extranei

Exllns D. M. Joannes Ochocki nunquam
Exllns D. M. Joannes Chrzyszczewicz nunquam
Exllns D. M. Joannes Laskowski nunquam
Exllns D. M. Joannes Kubeszowski 1.
Exllns D. M. Joannes Szultz 1.
Exllns D. M. Nicolaus Ochocki nunquam
Exllns D. M. Sebastianus Kasprowicz nunquam
Exllns D. M. Sebastianus Pyzowicz

Actus Præsidentiæ pro Togis obtentis absolverunt Sequentes

Excellens D.M. Stephanus Wierzbicki Vnus
Excellens D.M. Stephanus Krobski Vnus
Excellens D.M. Joannes Cyrus Vnus
Excellentissimus Dominus M. Martinus Waleszynski Collega Nor. tres.
Excellentissimus Dominus M. Martinus Kurowski Collega Nor. Quatuor

In Colonijs

Iidem laborauerunt qui commutatione præcedenti.

In Scholis Novodvorscianis docuerunt Sequentes

In Dialectica

Excellens D.M. Casimirus Leyssler

In Rhetorica

Excellens D.M. Jacobus Sarnecki

In Poëtica

Excellens D.M. Basilius Sawicki; et
Excellens D.M. Casimirus Przybytowski

In Grammatica

Excellens D.M. Franciscus Maserski; et
Excellens D.M. Stanislaus Gretecki

Hac Commutatione Philosophica Pallas, et Musæ Novodvorscianæ (quemadmodum et aliæ Facultates) finem Studiorum suorum non sunt assecutæ, ob incursionem Svecorum, qui hanc Vrbem Metropolitanam die 10. Augusti, ipso festo S. Laurentij Martyris post occasum Solis ingressi, in illaq integris 9. Septimanis usq ad die 12. Octobris commorati sunt.

Pro Futura Commutatione Hyemali

Venerabile Officium constitutum est sic: In Decanum Artisticæ Facultatis Electus est: Illus Clarmus et Adm Reuiendo Dominus M Gaspar Benedictus Kawalczenski Phiæ Doctor, Irgtnovianus Professor, Ecclesiæ Collegiatæ S. Annæ Scholasticus, Almæ Vniversitatis Studij Generalis Crac. Procurator. Cui additi sunt Consiliarij duo. ex Collegio Maiori Illus Clarmus et Adm Reuerendus Dominus M. Martinus Bielecki Phiæ Doctor, Regius et Tylicianus Eloquentiæ Professor, Ecclesiarum Collegiatarum S. Annæ Crac. et Tarnoviensis Canonicus. ex Collegio Minori Ego M. Adalbertus Josephus Dzielski Phiæ Doctor et Professor Ecclesiæ Collegiatæ SS. Omnium Crac Canonicus

Qui regit astra Poli; qui Verbo cuncta gubernat;
Laudetur, benedicatur, per Sæcula cuncta
Concepta Magnæ Matris sine labe Mariæ,
Cordibus in nostris cultus, Nomenq perennent:
Æternum vigeat Divorum gloria! toto
Orbe sonet Regni Patroni fama Joannis.

In Nomine Domini. Amen.

Anno intra 1702. et 1703. Commutatione Hyberna. Durante hostilitate Svetica à die 10 Augusti ad 4tam 8bris Anni 1702. Cracouiæ; quamuis tempore debito, et stata die ex vi Conclusionum seu obseruationum Inclytæ Phlcæ Facultatis, in Decanum eiusdem, fuerit Electus 3tio ex Collegio Maiori. M. GASPAR BENEDICTUS KAWALCZEWSKI Phiæ Doctor, eiusdem Trajnouianus Professor, Ecclesiæ Collæ S. Annæ Crac. Scholasticus, Vniuersitatis Academiæ Cracouiensis Gnalis Procurator; quia tamen Electio Magnifici Dni Rectoris ad vnam hebdomadam vltra tpus, ob defectum Professorum varie dispersorum, et necdum in vnum congregatorum fuerat dilata, et consequenter Studia tam publica quam priuata propter paucitatem Iuuentutis Studiosæ protracta; ideo vsq post Festum Oium Sanctorum illis reassumptis, Clarissimi, Excellentissimi et Admdi Rndi Dni vtriusq Collegij Maioris vdlt et Minoris Philosophiæ Doctores et Professores, nec non Venabiles Domini Magistri Extranei, sequentes prælegebant.

Lectiones.

Lectiones	Galeni	Ptolomæi	Platonis	Aristotelis	Socratis	Alexandri
Horæ.	Excellens D. Simon Wosinski Dialectices Cæsaræ ob. d. a. n. l.	Excell. D. Nicolaus Cosocki Elementa Euclidis ob. d. a. n. l.	Excell. D. Stanislaus Persicus Arzyński continuat. M. Alb. 2 d. c. m. f. s.	Excell. Martinus Grochowius Gymnasiarcha a Mag. Alb. 3. d. c. m. f. s.	Excell. Fr. Nicolaus Kiewierski Quadripartitum Ptolomæi ob. d. a. n. l.	Excell. Andreas Grzymowicz Opera Mathematica ob. d. a. n. l.
13.						
14.	Excell. Antonius Brasavolus Exegesin M. Alb. 2. d. c. m. f. h.	Excell. D. Samuel Ledgurski Astronomica Ptolemæi interpretatus c. m. f. s.	Excellens D. Thomas Linisius Lib. de Aá ob. d. a. n. l.	Excell. D. Petrus Lusinski Lib. de Arcu 2 d. c. m. f. s.	Excell. D. Joannes Marcus Lossi, Perspectivæ 2. d. c. m. f. h.	Excell. D. Matthias Grzymowicz Lib. Parvorum naturalium 2. d. c. m. f. s.
15.	Excell. D. Nicolaus Lib. de Celo et Mundo. 2. d. c. m. f. s.	Excell. D. Christophorus Lubinski Lib. de Veteris Arithmetica 2. d. c. m. f. s.	Excellens D. Georgius Joachimus Rheticus Lib. de Triangulis 2. d. c. m. f. s.	Excell. D. Joannes Lucini Theoricas Planetarum ob. d. a. n. l.	Excell. D. Gregorius Plucinensis Dialectica Sauberi. Gorcicy. 2. d. c. m. f. s.	Excell. D. Gabriel Bartholomæi Lib. Perspectivæ Arist. 2. d. c. m. f. s.
16.	Excell. D. Nicolaus Phi Physicus.	Excell. D. Joannes Cruciger Lib. 3. Physicorum ob. d. a. n. l.	Excellens D. Caspar Crumerus Lib. Posteriorum Arist. 2 d. c. m. s. sine Elench.	Cursus Philosophicus.	Excell. Thomas Kienstlius Summulæ Logicales ob. d. a. n. l.	Excell. D. Johannes Schreckenfuchsius Geometricæ Rudimenta ob. d. a. n. l.
17.						
19.	Excell. D. Godefridus Arnoldus Gemma Frisius. 2. d. c. m. f. s.	Excell. Dominicus Reynoldus Geographiæ Appianæ ob. d. a. n. l.		Excellens D. Quirinus Reuterus Lib. Elenchorum Arist. 2 d. c. m. f. s.	Excell. Stephanus Reiterus Lib. Elenchorum Arist. 2 d. c. m. f. s.	Excell. D. Franciscus Jacobus Lib. Rhetoricorum Arist. 2. d. c. m. f. s.
20	Excellens D. Daniel Germanus Lib. Meteorum ob. d. a. n. l.	Excell. D. Martinus Kuncius Lib. Politicorum Arist. continuabat. 2 d. c. m. f. s.	Excell. D. Thomas Dominicus Lib. Politicorum Arist. ob. d. a. n. l.	Oratores Syllogistici.	Excell. D. Stanislaus Nowicius Scotus Lib. Politicorum Arist. ob. d. a. n. l.	Excellens D. Gaspar Cruciger Lib. primi Elementographi Euclidis ad alios tres o. m. f. s.
21.	Cursus Physicus.	Excell. D. Martinus Lemovius Ethicorum ob. d. a. n. l.	Excell. D. Stephanus Beritius Rector Elbingensis ob. d. a. n. l.	Cursus Physicus.		Excell. D. Alexander Scultetus Elementa Euclidis Latina ob. d. a. n. l.
22.		Excell. D. Sebastianus Hayneccius Medicinæ D. et Professor ob. d. a. n. l.		Quæstiones Declamatoriæ.		Excellens D. Christophorus Schultetus Physicus Culmensis ob. d. a. n. l.

Classes Disputantium.

Classis 1ma.

Ex Collegio Maiori.

Clarmus D. Petrus Luzecki.
Clarmus D. Andreas Budzilowski.

Ex Collegio Minori.

Excellmus D. Casimirus Drzodzinski. n.
Excellmus D. Matthias Sobieszczycz. n.

Extranei

Excell. D. Adamus Pierscieniski
Excell. D. Stanisl. Schweikowicz mag.
Excell. D. Simon Zaremblinski. n. n.
Excell. D. Stephanus Krokski. n. n.
Excell. D. Michael Brunowicz n. n.
Excell. D. Michael Strzyzkowicz n.
Excell. D. Samuel Janson. nungni.
Excell. D. Stanislaus Woyszinski n.
Excell. D. Greg. Chapinski.
Excell. D. Nicolaus Pieckowicz n.
Excell. D. Jacobus Sankiewicz n.
Excell. D. Martinus Birman.
Excell. D. Joes Lupinski. n.

Classis 2da.

Ex Collegio Maiori

Clarmus D. Albertus Woyski.

Ex Collegio Minori.

Excellmus D. Alberty Dzierski.
Excellmus D. Thomas Sowinski n.
Excellmus D. Thomas Liminski n.

Extranei

Excellens D. Albertus Godecki magn.
Excell. D. Stephanus Szczerbicinsky.
Excell. D. Joes Nowakowicz nobr
Excell. D. Casimirus Dobrenkowski nobr
Excell. D. Alberty Thomaszewski nobr.
Excell. D. Petrus Zawada. n. n.
Excell. D. Martinus Gruszki n. n.
Excell. D. Christoph. Michalowski nobr.
Excell. D. Joes Bonkowski nobr
Excell. D. Antonius Michalkowski nobr
Excell. D. Franc. Kicinski n. n.
Excell. D. Joes Chrzkiewicz.
Excell. D. Andreas Szczerzynowicz.

Classis 3tia.

Ex Collegio Maiori.

Clarmus D. Gabriel Prosecki

Ex Collegio Minori.

Excellmus D. Daniel Gomaczynski n.
Excellmus D. Joes Grimecki n.
Excellmus D. Gaspar Sapinski.
Excell. D. Martinus Kurowski.

Extranei.

Excell. D. Antonius Lukini nobr
Excell. D. Joes Marcinkowski.
Excell. D. Michael Kochanski nobr
Excell. D. Casim. Gaiowski nobr
Excell. D. Joes Cynus nobr
Excell. D. Joes Lopuszynski nobr
Excell. D. Petrus Klopski nobr
Excell. D. Stanisl. Brzezer nobr
Excell. D. Thomas Kurzeski nobr
Excell. D. Stephanus Bentz
Excell. D. Thomas Maiewski nobr
Excell. D. Franc. Kucinski.

Classis 4ta

Ex Collegio Maiori.

Clarmus D. Martinus Brzezecki.

Ex Collegio Minori.

Excellmus D. Samuel Podgurski
Excellmus D. Sigismund Lysowicz
Excellmus D. Martinus Walczynski.

Extranei.

Excellens D. Joes Schoreki nobr.
Excell. D. Joes Strzeszewicz nobr.
Excellens D. Joes Laskiewski nobr.
Excellens D. Joes Kubszewski nobr.
Excellens D. Joes Schultz nobr.
Excell. D. Nicolaus Schoreki nobr.
Excell. D. Sebastianus Kasprowicz nobr.
Excellens D. Sebastianus Lysowicz nobr.
Excellens D. Joes Sanowski
Excellens D. Matthias Jakubowski
Excellens D. Ignatius Michalowski nobr.
Excellens D. Martinus Kuczewicz
Excellens D. Alexander Jaroszewski.

Actus Præsidentiæ hoc ordine absoluerunt.

1 Excell.mus D. Thomas Liminski Pro Toga.
2 Excellens D. Alexand. Jarosinski.
3 Excell.mus D. Franc. Plucinski.
4 Excellens D. And. Wegrzynowicz.
5 Excellens D. Martinus Birman.
6 Excellens D. Martinus Kudassewicz.
7 Excellens D. Joes Gniatkiewicz.
8 Excellens D. Steph. Benitz.
9 Excellens D. Fran.cus Kiewicski.
10 Excellens D. Jacobus Arakielowicz.
11 Excellens D. Nicolaus Zierkiewicz.
12 Excellens D. Ignatius Michalowski.
13 Excell.mus D. Thomas Kiwatski.
14 Excell.mus D. Gregorius Knapinski.

Pro Loco in Collegio Minori disputabat. Excell.mus et Adm. Rd. Mathias Celeiowicz Contuberniij Jagelloniani Senior.

In Scholis Nowodworscianis.

Isti docuerunt, qui et Commutatione præcedenti.

In Colonys.

Idem qui antea absq. mutatione laborauerunt.

Incorporati sunt Pl.cæ Facultati per concessum sibi usum Togæ S.

1. Excell.mus D. Antonius Chrzasczewicz.
2. Excell.mus D. Stanislaus Pocherzynski.
3. Excell.mus D. Gaspar Pachowski.
4. Excell.mus D. Stanislaus Grelecki.
5. Excell.mus D. Michaël Szumowicz.

Cum obligatione 4.r Actuum Præsidiæ in Lectorijs Theologorum p. se absoluendorum.

Pro futura Commutatione Aestiua Inabile Officium constitutum est. In Decanum Philosophicæ Facultatis Electus est Clar.mus et Excellmus Dnus M. Martinus Kurowski Phiæ Doctor et Professor, Collega Minor. Cui additi sunt Consiliarij duo. Ex Collegio Jori M. Gaspar Benedictus Kawalczewski Præteritus Decanus. Ex Nori Clar.mus et Ad. D. Casimirus Zrzodlinski Phiæ Doctor et Professor, Collega Minor.

Disputaoes Sabbat. trnauit Classis 2.a incoaibit. 3tia. Præsidebit 1.mo Excell. D. Stan. Zrzodlinski B. D. et Pfor.

Ad Laudem DEI Opt. Max. Amen.

Anno Domini 1703 Commutatione Festiva, Decanatu M. Martini Alexandri Lyrowski, Phiæ Doctoris, Ordinarij Pöeseos Professoris Collegæ Minoris, Clarissimi, Excellentissimi et Eádm Endi. DD Majoris et Minoris Collegij Phiæ Doctores et Professores, atq; Excellentes DD. Magistri Extranei prælegebant Sequentes lectiones.

Lectoria Horæ	Platonis	Ptolomæi	Galeni	Aldonis	Socratis	Aristotelis
Hora Gram: 9	C. D. M. Michaël Lochanski Sphæram Joan. de Sacro Bosco § 3 incepit negl: 8. m. ex. kt.	C. D. M. Casimirus Staiuski Computum Ecclesiast. cœpit negl. 4. m. et finiet habet.	C. D. M. Michaël Szumowic Logicæ Moriscensis Placet in Fryst.	C. D. M. Stanislaus Stowaszewicz Dialect. Cesarij 2. d. cœpit Dedit in Februario.	C. D. M. Gregorius Knapinski Rhet. Herbesti ob defectum Aud: n. legit:	C. D. M. Joannes Leszczynski Physicam M. Oberti 2. d. c. cœpit negl. 4. m. et finiet
10	C. D. M. Daniel Gomulczynski libros Veteris huius 2. d. c. negl: 4. m. ex. kt.	C. D. M. Matthias Jagielski libros Procli 2. d. cœp: m: ex. kt.	C. D. M. Joannes Marcinkowski Phiam M. Alberti 2. d. c. m. kt.	C. D. M. Simon Podgurski Libros Parvorum Naturæ 2. d. c. m. ex. kt.	C. D. M. Casimirus Friedlinski libros Topicor 2. d. c. m. kt.	C. D. M. Wolfgangus Libros metaph. § 3 c. m. kt. et finit.
11.	C. D. M. Thomas Lavinski Libros Posteriór § 2. c. 10 negl: plures fi: kt.	C. D. M. Petrus Luzenski libros de Quadrat. rotundi § 1. c. m. kt. ex. fi:	C. D. M. Andreas Buchowski Geometriam 2. d. c. m. kt: feriis 4tis tum Tubis m. Aprilis	C. D. M. Gasparus Lawszewski Libros de Ja § 2. c. m. kt. et finit.	C. D. M. Martinus Walszewski Libros de Coelo § 2. c. m. kt. ex. fi:	C. D. Thomas Liwinski 8. Phiæ 2. d. c. negl: m. kt.
12.	C. D. M. Casimirus Ceypler Elementa Euclidis 2. d. c. neg. 6. m. kt.	C. D. M. Nicolaus Ochocki Theoriam Planetarum 2. d. c. m. Jeg. ob defect. Auditor	Cursus continuabat à Cl. D. Sigismundo Lisowski	C. D. M. Simon Wroblinski Geographiam Ptolemæi 2. d. c. neg: 6. m. ex. kt.	C. D. M. Joannes Ignatius Dialect. Soplij 3 d. c. m. kt. ex. fi:	Cursus inchoatus legit à Cl. D. Sigismundo Sopinski
13						
17	C. D. M. Joannes Grymeckei libros Elecborum 2. d. c. m. kt. ex. fi: negl. 2.	C. D. M. Metelaus Pecherzynski Perspectivam Communem Architecti Canon. 2. d. c. m. kt.	C. D. M. Joannes Lukini Arithmeticam Joannis de Muris 2. d. c. neg 6. m. ex. kt.	C. D. M. Stanislaus Trusliwski Geometriæ Practicæ Graniæ 2. d. c. negl. 4.	C. D. M. Paulus Celestinus Lisinski Oeconomicor 2. d. cœpit m. kt.	C. D. M. Simon Lwszinski Geor. defens. Polon. 2. d. c. m. ex. fi: non kt.
18	C. D. M. Joannes Ochocki Arithmeticam Drwskij 2. d. cœ negl. 3. m. kt. finiet	C. D. M. Metlbertus Dzieduski libros Ethicor 2. d. c. m. kt.	C. D. M. Gabriel Prosecki libros Meteor. 2. d. c. m. kt. ex. fi:	C. D. M. Casimirus Prazmowski Trans Rhen. Astron. 3. d. c. m. kt. neg. 4.		Orator P. C. D. Mag. rg. Bielecki
19		C. D. M. Stephanus Krzysztofi Scientiam Arcticam cœpit n. fi: ob def. Auditorum	Cursus	C. D. M. Sebastianus Pyszczic Arithmeticam Jordani Frisij 3. d. c. m. kt. Jeg. n. fryst.	C. D. M. Franciscus Pluinski Astronomiæ Ptolemæi: n. legit ob defect. Audit.	Cursus
20						Feriis Decanalib.

Classes Disputantium

Clarissimorum Excellentissimorum D.D. Majoris et Minoris Collegij Professorum, unà cum Excellentibus ac NV. DD. Magistris Extraneis pro præsenti Commutatione æstiva Anno 1703.

Classis 1ma

Ex Collegio Majori

Cl. et A. dm. R. D. Benedictus Kawalczewski
Cl. et A. R. D. Martinus Bielecki

Ex Collegio Minori

Cl. et A. R. D. Daniel Gomulczynski n. 1.
Cl. et A. R. D. Joannes Grymecki
Cl. D. Thomas Liminski. n. 1.

Extranei

Excell. D. Adamus Pecherzynski n. 1.
Excells. D. Stanislaus Stowakowicz nunq.
Excells. D. Simon Zenblinski
Excells. D. Stephanus Krobski. – n. 11
Excells. Michaël Szumowic – – n. 1.
Excell. D. Michaël Stamporkowic. n. 1.
Excell. D. Martinus Grucki semper
Excells. D. Stanislaus Wosinski nunqm
Excells. D. Georgius Kraszinski semper
Excells. D. Nicolaus Zietkiewicz n. 1.
Excells. D. Jacobus Strakietowicz n. 1.
Excells. Martinus Birman – – n. 1.
Excells. D. Fortunatus Kupinski. n. 1

Classis 2da

Ex Majori Collegio

Cl. et A. R. D. Petrus Luzenski
Cl. et A. R. D. Mathias Jagielski

Ex Coll. Nori

Cl. et A. R. D. Josephus Dzielski
Cl. D. Gaspar Topinski
Cl. D. Martinus Walesczynski.

Extranei

Excells. D. Stephanus Wierzbicki n. 1.
Excells. D. Ceypler – – nunqm
Excells. Christophorus Michalowski
Ex. D. Joannes Bratkowski nunqm
Excells. D. Michalkowski
Excells. D. Joannes Gniatkiewicz
Excells. Andreas Wegrzynowicz

Classis 3tia

Ex Maiore Collegio

Cl. et A. R. D. Albertus Wolski.
Cl. et A. R. D. Andreas Buchowski

Ex Collegio Minori

Cl. et A. R. D. Casimirus Zrodlinski n. 1.
Cl. et A. R. D. Sigismundus Lisowicz

Extranei

Excells. D. Antonius Lukini nunqm
Excells. D. Marcinkowski. – n. 3.
Excells. D. Michaël Kochanski nunqm
Excells. D. Casimirus Gajowski n. 2.
Excells. D. Casimirus Przybylowski nunqm
Excells. D. Joannes Lopuszynski n. 1.
Excells. D. Stanislaus Brykner n. 1.
Excells. D. Stanislaus Zrodlinski n. 2.
Excells. D. Thomas Kiwatki nunqm
Excells. D. Stephanus Benich n. 1.
Excells. D. Franciscus Plucinski.

4ta Classis

Ex Collegio Majori

Cl. et A. R. D. Gabriel Prosecki
Cl. et A. R. D. Samuel Podgurski

Ex Colleg. Nori

Cl. D. Thomas Sowinski n. 1.
Cl. et A. R. D. Paulus Celeiowicz nunquam

Extranei

Excel. D. Joannes Ochocki nunquam
Excell. D. Joannes Laskowski nunquam
Excel. D. Nicolaus Ochocki nunqm
Excell. D. Sebastianus Kasprowicz nunquam

Excells D Sebastian Sezguicz
Excells D Joseph Janowski
Excells D Mathias Jamborski nunqua
Excells D. Marianus Kudaszewicz nung
Excells D Alexander Janszynski.

Excells Joannes Laskowski nunqu.

Actus Presidentiæ hoc ordine
Pfeink Decanij a[nn]i a b. elapsi
Excells D. Stanislaus Zrzodlinski 12. aprilis.
mens 1. Excells D. Stanislaus Konykiewicz 19 aprilis.
2. Excells D. Franciscus Plucinski.
3. Excells D. Paulus Michałowski.
4. Excells D. Josephus Janowski.
5. Excells D. Joannes Gniatkiewicz
6. Excells D. Gregorius Knapinski
7. Excells D. Alexand Janszynski.
8. Excells D. Andreas Węgrzynowicz.
9 Excells D. Joannes Gniatkiewicz
10. Excells D. Mathias Jamborski
11. Excells D. Stephan Berisch

In Scholis Novodvorsianis
Iti devenit V V DD Magistri
ac Professores, qui et Pfebrita commutatione.

In Colonijs itidi, nisi quod
ad Colonian Białensem missus
est Director Excells D. Suchocki
et Strakiewicz ad Professuam.
In Colonian Stanislaubiensem
Excellss DD. Birman, Berisch et
Lupinski; quod Colonia de novo
assurrexit in Professoribus. Illis
eand Colonian Excells D. Niezgoski
dilexit.

Per futura Commutatione
hiemali Vnble officium com:
stitutum est ita. In Decanum
Philosophicæ Facultatis electo
est Clarissimus et Eldm Indus
D. Petrus Luzenski Phiæ Do:
ctor et Professor Collega Major
Cancus Collegiate S.
Stanæ. Cui additi sunt Consi:
liarij duo. Ex Collegio Majori
Clarissimus et Eldus D. Gabriel
Profecki Phiæ Doctor, Eccles et Coll. S. Jo:
annis Cancellarius Ex Nov. Cl. D. Thomas
Lowinski Phiæ Doctor Professor Coll. Nov.

Disputades Sabbaticas
terminavit Classis 4ta
Inchoabit Classis Ama.
Præsidebit Amo Excells
D. Mathias Jamborski.

Supremo, sine sine Deo sit gloria
laus.

Summa honor pariter, summa amor sanitas.

Laurea docta ferat frondes per secula
coelo.

Nectar ut hinc Cantl, Gratia, Serta manu.



ANNO Dñi 1703tio & 1704to. Commutatione Hyemali DECANATus
M. PETRI STANISLAI ŁUZENSKI Phiæ Doct: Collegæ Majoris Regij Professoris
Canonici ad S. Annam Crac: Clarmi & Excellmi Dni Professores Vtriusq; Collegij et VV.
DD. Extranei Magistri prægelevant sequentes Lectiones.

Lectoria.	Galeni	Ptolomæi	Platonis	Aristotelis	Socratis.	Maronis.
HO PÆ. 13	ED. Andreas Wessenowe Anglus. Longey 3tio. m. h. ob de le. Au f. n. ht.	ED. Surgael Superhoque Sortos Phigo 3tio. ob defectu m et fin ht.	ED. Joannes Gniadkiewic Diam. Innes 2do Cessuy m ht et f ht.	ED. Joannes Mavericporpp. continuat Phi M. et Hum 2do m ht. et f. ht.	ED. Mythias Symbephic. Anglus. Jonny Burney 3tio. ob def ytid nem legit	ED. Joannes Lupkowski Mo. Juvenis. Jer Secy 3tio m ht et fin ht.
14	ED. Porapowski Phia M. et Above h. 2do. m ht et fi-h. N. III	ICtus D. Andreas Buchowski Secretarius Cracovien 2do m et 4to t m ht prædegens	ED. Thomas Tournski Libros Summam Nachod Asw 2do m et	CD. Martinus Semrowsky Phe Ephyca et Phyca Meteorol 3tio m ht et f ht.	ED. Joannes Szymecki Libros Proved Arbis 2do m ht et fi new ht.	CctRD. Casimirus Bolinski Libros de Cælo et Mundo 2do m ht et finem ht.
15	ICtRD. Albertus Welsh continuabat Metaphic 2do m ht et f ht.	CD. Jacobus Nicolaus Theod. Ne petaru 3tio. m ht fi ht N. IIIIII	CctRD. Daniel Sopulczynski Libros Arbis 2do & Optima 2do & M. ht et fi ht.	CctRD. Sa mpiel Dzierzanowski Lib. Brevis et Cam 2do m ht et fi ht	ED. Martinus Swiadki Libros Politicor 4to m quod et fi ht Sequentes nazi matheses	ICtRD. Gabriel Swiecki Libros Porten Arbis 2do m ht Cracovien fi ht.
16	CURSUS CctRD Sepis modus Lib	ED. Simon Wroblinszki Elementa Euclidis 2do m ht et fi ht.	ED. Casimirus Sarnicki Phe sopher integer Tempus quo Logic	CURSUS ED. Gaspar Topienski.	ED. Casimirus Cæsar Cæsar Cæsar Cæsar 2do m ht et fi ht. n legit	ED. Semerlages Rodowski Lib Moscien Jun 2do m et fi ht
19	CctRD. Albertus Dzierzki continuabat Libros Celum 2do m ht et f ht	ED. Adamus Rechenberg Cracovien Geographiæ Phia. 2do m et fi ht.	ED. Albertus Domaszowski Cracovien Linacen 2do m et amplius ne gra Nec m ht	CctRD. Stanislaus Grabowski Lib Celum Arbis 2do m ht et f ht	ED. Simonius Pinchi Rhetor Cracovien 2do m legit pro chus. fin	ED. Georgius Lenczycki Rhetor Cracovien de Mundi 2do m ht et fi ht
20.	CD. Wojciech Ski Libros Meteorum 2do m. et fi ht	ICtRD. Stanislaus Jacobi Cracovien Lib Celum 2do m et fi ht	ED. Joannes Lubinski Cracovien Libros Phesum 3tio De Nunqz Plagam m prætaci N. IIIIIIIII	Orator	ED. Stanislaus Rechenberg Cracovien Comptus Celum 3tio m ht & ht N. IIIIIIII	ED. Joannes Stanski Rhetor Cracovien Libros Arbis 3tio m ht fin ht N. IIIIII
21	CURSUS	ED. Sebastianus Herwaie Rhetor Cracovien incepit hic Libros	ED. Joannes Lipczynski Rhetor Cracovien Arbis Libros 3tio	CURSUS		ED. Joannes Stanislaus Pinski Sphæram de Loco de Motu. n legit
22.	ED. Joannes Janowski Rhetor Cracovien 2do m et fi ht.	ED. Stephanus Krzepicki Rhetor Cracovien Jodoc ob defectu	ED. Casimirus Wyszkowski Cracovien Libros Bonum m incepit hic	Quæstio nes Decem Mates		

DISPVTATIONES ORDINARIÆ

Anno Commutatione & Decanatu eodem.

Per Clarmos Excellmos DD. Utriusq. Collegii Professores tum VV. DD. Magistros Extraneos expeditæ. Classium infra Subiecto ordine inscribuntur.

Classis Ima

De Collegio Maiori

Primus et R.D.M. Albertus Wolski Iper

De Collegio Minori

Primus et R.D.M. Daniel Co[illegible] melczynski. N. 12.

Primus et R.D.M. Joannes Ly[illegible] mecki. N. 1.

Primus et R.D.M. Petrus Pelcarius Nungy

Extranei

Excellus R.D.M. Adamus Sechenzynski

Excellus R.D.M. Stanislaus Nowacki Nungy

Excellus D.M. Simon Wreschiensis

Exell D.M. Joannes Zakowski. Nungy

Exell D.M. Michael Szepelowski N. 11

Exell D.M. Martinus Grudzki. N. 11

Exell D.M. Stanislaus Lgnowski N. 1.

Exell D.M. Georgius Krapiensis Iper

Exell D.M. Nicolaus Trebnicensis N. III

Classis 2da

De Collegio Maiori

Primus et R.D.M. Gabriel Przedecki prepter infirmitatem ne Iperavit

De Collegio Minori

Primus et R.D.M. Joseph Zaradzki Iper

Primus D.M. Gaspar Lipien. Iper

Primus D.M. Thomas Lemnicensis Fabricius

Extranei

Exell D.M. Stanislaus Wisniewski Nungy

Exell D.M. Casimirus Cappler Iper

Exell D.S. Stanislaus Szczepanowski III

Exell D.M. Nicolaus Schocki. Nungy

Exell D.M. Christophorus Strelecki. Nungy

Exell D.M. Joannes Przasnyscen. N. 1

Exell D.M. Stanislaus Krzyzanowski. N. IIda

Exell D.M. Joannes Briesnicensis Iper

Exell D.M. Adalbertus Wagrowiensis Nungy

Classis 3tia

De Collegio Maiori

Primus et R.D.M. Jacielski N. Nepo[illegible] concionem [illegible]

De Collegio Minori

Primus et R.D.M. Casimirus Brodzinski

Primus R.D.M. Sigismundus Liszkowski

Primus D.M. Martinus Kurowski Iper

Extranei

Exell et R.D.M. Joannes Lubowski N. III

Exell D.M. Joannes Mazurkiewicz

Exell D.M. Michael Kochanski N. II

Exell R.D.M. Casimirus Sadowski Nungy

Exell D.M. Casimirus Pelczynski Nungy

Exell D.M. Joannes Lapuszanski Iper

Exell D.M. Stanislaus Prochnow Nungy

Exell R.D.M. Stanislaus Podlinski Iper

Exell D.M. Franciscus Skarzynski Iper

Classis 4ta

De Collegio Majori

Primus et R.D.M. Samuel Podwoski Iper

Primus D.M. Thomas Lozynski N. II

Primus D.M. Martinus Walczynski N. II

Extranei

Exell D.M. Thomas Perzapowski N.

Exell D.M. Antonius Tymanowski N. Iper

Exell D.M. Stephanus Krzywicki N. II

Exell D.M. Joannes Kudzynowski N. III

Exell D.M. Sebastianus Kasprowski N. I

Exell D.M. Joannes Janowski

Exell D.M. Ignatius Skrzynski Iper

Exell D.M. Alexander Sadowski N. I

Actus Praesidentiae Hoc Anno celebrare Absquerunt.

Ill.us Dnus M. Mathias Jamberski Rector
Exell.s D. M. Stanislaus Svelechi pro Rect. Nonis Julii
Exell.s D. M. Demetrius Stary Svelechi pro Loya Ejusd. Nov.
Exell.s D. M. Georgius Knapinski pro Loya Ejusd. Nov.
Exell.s D. M. Antonius Swiechowski pro Loya Ejusd. Nov.
Exell.s D. M. Joannes Swiatkowski Ejusd. Dec.
Exell.s D. M. Franciscus Plucinski Ejusd. 15 Dec.
Exell.s D. M. Simon Wrzesnski Ejusd. 20 Jan.
Exell.s D. M. Joannes Swiatkowski Ejusd. 27 Jan.
Exell.s D. M. Stanislaus Pechersnski Ejusd. 25 Jan.
Exell.s D. M. Joannes Mar[illegible] Senior Scholast. Ejusd.
Exell.s D. M. Joannes Mar[illegible] pro Loya Ejusd.
Exell.s D. M. Casimirus Cypser senior Ejusd.
Consul. Stanislaus Swiatkowski pro Loya Ejusd.
Exell.s D. M. Stanislaus Jaworzenski Ejusd. 6 Febr.
[redacted] Ejusd. 6 Febr.
Exell.s D. M. Michael Kochanski pro Loya Ejusd. 23. Febr.
Exell.s D. M. Joannes Mazurkiewicz Senior Scholast. pro Loya Ejusd. Nonis Martii
Exell.s D. M. Ignatius Salma Skalski pro Loya Ejusd. Biennio
De Rec. Stanis. Ebnerenda Actus hic Loya Ejusd. Nonis Quadragesimae absolebant
Exell.s D. M. Franciscus Maserski Scholarcha cum Ex Univ.s Dno Stanislao Dzierzkowic Loya Ejusd.

In Colonys Nulla Mutatio intervenit.

Ex Ad Futuram Commutationem Adstitutum Venerabile Officium ita est constitutum. In Decanum Artisticae Facultatis electus est Ermus et eidem succedit Dnus M. Casimirus Rodlinski Phiae Doctor et Professor Collegiatus Minor Eccles. Sanct. Adalberti in Civitate Cracov. Ejusdem Facultatis Assessores sunt Consiliarii duo. Primus Ill.s Ermus et eidem succedit Dnus M. Martinus Bielecki Phiae Doctor et Regius ac Facultatis Eloquentiae Professor Eccles. S. Ermus Grad. Scholarcha Regius Dnus Joannes Baptista Laurus Ermus et eidem succedit Dnus M. Joannes Szymecki Phiae Doctor et Professor Collegiatus Minor Sandomiriensis Curatus.

Disputationes Sabbatinae, Terminarum Festis, Ita Actoabis Vero Classis Prima Festis Diebus Anno Exell.s D. M. Michael Brzezinski Leop.

Primo in Unitate Essentiae Honor et Gloria in Trinitate

+

In Nomine Domini. Amen

A.D. 1704. Commutatione Æstiva, Decanatu Il. M. Casimiri Zrzodlinski, Ph. D. ac Professoris, Collegæ minoris, Ecclesiæ S. Adalberti in Circulo Sac: Præpositi, Clarissimi, Admodum Reverendi et Excellmi Domini, majoris et minoris Collegii Philosophiæ Doctores ac Professores, nec non Excellentes Domini Magistri Extranei, infra scriptas Lectiones, eo, qui sequ, ordine, prælegebant.

Succo adhuc in Polonia, grassante.

Lectoria	Aristotelis	Socratis.	Mavonis.	Galeni.	Ptolomæi.	Platonis.
9.	E.D.m: Thomas Pozapowski, contin: Phil. nat. S. Alberti. 3.d.c.m. et fin: habet.	E.D.m. Christophorus Michalowski, Gram. Th. Lin: 3.d.c.m. et f.h. n. III.	E.D.m. Gregorii Knapinski, Dial. Georg. Trapezuntii 3.d.c.m. et f.h. n. I.	E.D.m. Simon Wosinski. Dial. Joan. Cæsarii 4.d.c.m. et f.h. n. III.	E.D.m. Joan: Gniatkiewic. Rhet. Simonis Causerii 4.m. II.c.m. et f.h.	E.D.m. Stanisl: Zrzodlinski, Dial: Jacobi Gorscii 2.d.c.m. et f. habet.
10.	Cl. et A.R.D.m. Joan: Gvymecki, Coll. min: Libros Arist. de Generat. et Cor. 3.d.c. medium et finem habet.	E.D.m. Michaël Kochanski, Theories Planet: Georgii Purbachii 4.d.c. met f.h. n. II.	Cl. et Excellmus D.m. Casimirus Kubalewic, Coll. min: Elementa Euclidis, 3.d.c. mediu et fine habet.	E.D.m. Stanisl. Slowakowic, Phil. nat. B. Alb: m. 3.d.c.m. et f.h.	Cl. et A.R.D.m. Mathias Seleiowic, Coll. min. libros Arist. de cælo et mundo gist. c.m. et f.h.	Cl. et A.R.D.m. Adalb: Dziel[illegible] Coll. min. lib: Vet: Artis 3.d.c.m. et fin: habet.
11.	Cl. et A.R.D.m. Samuel Podgurski, Coll. major libr. Arist. de anima, 4.d.c.m. et finem hbt.	E.D.m. Andr. Wegrzynowic Rhet. Auth. ad C. Herenn: non legit ob def. Aud.	Cl. et A.R.D.m. Gabriel Prosecki, Coll: Major, Lib. Arithmeticorum Magini 4.d.c. medium et finem habet.	Cl. et Excell. D.m. Martinus Kurowski, Coll: Min: Libros Metaph. Arist: contin: 4.d.c.m. et f. habet.	Cl. et A.R.D.m. Petrus Lubienski, Coll: Maj: Libros Metaph. Aristi: 4.d.c. medium et finem habet.	Cl. et A.R.D.m. Daniel Comulczynski, Coll: Minor, Lib: Priores Arist: 4.d.c. medium et finem habet.
Novæ 12.	Cursus Philosoph. a Cl. et A.R.D.m. Mathia Jagielski Coll: Majore.		E.D.m. Simon Wroblinski, Elementa Euclidis contin: 4.d.c. mediu et f. hbt n. III.	Cursus Philosoph. contin: a Cl. et Excell. D.m. Gaspare Sopinski, Coll: Min:	E.D.m. Gadimir Ceypler, Introduct: in Ephemer. Origa. 4.d.c. n. IIII. m. et f. hbt. finivit.	Cl. et A.R.D.m. Sigismundus Celestinus, Coll: Min. Arist: Lib. Posteriores 4.d.c. m. et f. hbt.
17.	E.D.m. Joannes Cyrus Verminensis Phil. Joannis a S. Thoma. 4.d.c. neglexit IIIIIIII. mediu et fine hbt.	E.D.m. Sebastianus Pistorius Logic. Nicolai Mosetic. 4.d.c. n. III. medium et finem habet.	Cl. et A.R.D.m. Adalb. Wolski, Coll: Maj: Lib: Aristi: Meteor: 4.d.c. mediu et finem habet.	Cl. et Excell. D.m. Thomas Sowinski, Coll: Min: Libr. Elench: Aristo: 4.d.c. mediu et finem habet.	E.D.m. Adam Pechersynski, Perspect. comm. Joan. Archiep. Cant. 2.d.c. n. II. m. et f. hbt.	E.D.m. Joannes Lupini Libros Ethic: Aristi: contin: 4.d.c. n. II. mediu et finem hbt.
18.	Orator Stylic contin: a Cl. et A.R.D.m. Martino Bielecki Coll: Majore.	E.D.m. Joannes Marcinkowski, Lib. Ethic. Arist. 4.d.c. n. III. medium et finem habet.	E.D.m. Nicolaus Ochocki, Sphæra Joan. de S. Bucto die 19. Maii c. 19. Junii cessavit m. et f. hbt.	E.D.m. Stephanus Krobski, Comput. Eccles. 4.d.c. medium et finem habet.	Cl. et Excell. D.m. Martinus Wadelowski, Coll: Min. Lib. Polit. Aristo. per substit. 4.d.c. 19. Junii cessavit m. et f. hbt.	E.D.m. Stanisl. Pechersynski, Arithm. Joan. de Muris 4.d.c. n. II. mediu et finem hbt.
19.	Cursus Philosophicus in choat.	E.D.m. Ignatius Michalowski, Arithm: Joan. Sondcii. 4.d.c. l. ad 2. Jun. postea cessavit ob d. l. c. d.	E.D.m. Antonius Michalowski, Arithm. Joan. Broscii. 4.d.c. n. IIIIIII. 19. Jun. cessavit. m. et f. hbt.	Cursus Philosophicus continuat.	E.D.m. Joannes Janowski, Rhet. Eccles. Ludov. Cran. 4.d.c. m. et f. habet.	
20.	M. Gadimirus Zrzodlinski, Coll: Min. Quæstiones super 4. priores Aristot. Libros, nihil legit Decanus Archiep.			E.D.m. Mathias Jamborski Geographiæ Petri Apiani 5.d.c. ob d. l. Aud. cessavit. Legere 11. Junii.	Cl. et A.R.D.m. Andreas Suchowski, Coll: Maj: Geometria Euc. 11. Jun. capit. m. et fine habet.	

Classes Disputantium.

Classis Prima.

Ex Collegio Majori.
Cl. et A. R. D. M. Petrus Luzenski.
Cl. et A. R. D. M. Andreas Buchowski.

Ex Collegio Minori.
Cl. et A. R. D. M. Adalbertus Dzielski.
Cl. et Excellmus D. M. Gaspar Topinski.
Cl. et Excellmus D. M. Martinus Kurowski.

Extranei.
E. D. M. Adam Pecherzynski.
E. D. M. Stanislaus Slowakowic nunqm.
E. D. M. Casimirus Czajowski n. 11.
E. D. M. Joannes Cyrus, nunquam.
E. D. M. Stephanus Krobski, n. 11.
E. D. M. Joannes Lopuszynski n. 1.
E. D. M. Joannes Bratkowski n. 11.
E. D. M. Antonius Michalkowski, nunqm.
E. D. M. Joannes Gniatkiewic, semper.
E. D. M. Franciscus Plucinski n. 1.

Classis Secunda.

Ex Collegio Majori.
Cl. et A. R. D. M. Adalbertus Wolski.
Cl. et A. R. D. M. Samuel Podgurski.

Ex Collegio Minori.
Cl. et Excellmus M. Thomas Sowinski.
Cl. et Excellmus D. M. Casimirus Kubalewic.
Cl. et Excellmus D. M. Martinus Waleszynski, nunquam: quia discesserat cum Illustris et Magnifico Dno Alexandro in Pieskowa Skala et Zywiec Comite Wielopolski, Capitaneo Krzeczoviensi, causâ instructionis.

Extranei.
E. D. M. Casimirus Ceypler n. 11.
E. D. M. Stanislaus Pecherzynski n. 1.
E. D. M. Michael Szumowic n. 1.
E. D. M. Sebastianus Pyzowic semper.
E. D. M. Stanislaus Borykner nunqm.
E. D. M. Mathias Jamborski n. 1.
E. D. M. Alexander Jaroszynski n. 11.

Classis Tertia.

Ex Collegio Majori.
Cl. et A. R. D. M. Gabriel Profecki.

Ex Collegio Minori.
Cl. et A. R. D. M. Daniel Gomulczynski.
Cl. et A. R. D. M. Sigismundus Lisowic.

Extranei.
E. D. M. Joannes Marcinkowski n. 11.
E. D. M. Michael Kochanski n. 11.
E. D. M. Martinus Grucki, semper.
E. D. M. Stanislaus Zrzodlinski, semper.
E. D. M. Joannes Janowski, semper.
E. D. M. Nicolaus Zietkiewic n. 11.
E. D. M. Martinus Kudaszowic n. 1.

Classis Quarta.

Ex Collegio Majori.
Cl. et A. R. D. M. Martinus Bielecki.
Cl. et A. R. D. M. Mathias Jagielski.

Ex Collegio Minori.
Cl. et A. R. D. M. Joannes Grymecki.
Cl. et A. R. D. M. Mathias Celejowic n. 11.

Extranei.
E. D. M. Joannes Lukini, n. 1.
E. D. M. Stephanus Wierzbicki, n. 11.
E. D. M. Simon Wroblinski, n. 1.
E. D. M. Thomas Bozapowski, n. 1.
E. D. M. Joannes Laskowski nunquam.
E. D. M. Nicolaus Ochocki, nunquam.
E. D. M. Christophorus Michalowski, nunqm.
E. D. M. Simon Wosinski, semper.
E. D. M. Gregorius Knapinski, semper.
E. D. M. Ignatius Michalowski, semper.
E. D. M. Andreas Wegrzynowic semper.

Finivit Secunda Classis Disputationem incipiet eandem pro futura Commutatione hyemali Classis 3tia, in Lectorio Theologico.

Praesidebit Actui 1mo Sabbativo E. D. M. Stanislaus Zrzodlinski, Phiae Doctor ac Professor.

2 Excell. Dñi mgri extranei
Lectus Praesidentia, hoc ordine absolverunt.
1. Ed. M. Nicolaus Fiszkiewic. 9 maii
2. Ed. M. Alexander Jaroszynski. 17 maii.
3. Ed. M. Joannes Gniatkiewic. 24 maii
4. Ed. M. Franciscus Plucinski. 31 maii.
5. Ed. M. Joannes Bratkowski. 7. Junii
6. Ed. M. Michael Szumowic pro loga accept. 14 Junii.
7. Ed. M. Gregorius Krapinski. 21
8. Ed. M. Joannes Lopuszynski. 28
9. Ed. M. Stanislaus Gryskiewicz. 5. Jul.
10. Ed. M. Joannes Jaxonowski. 12
11. Ed. M. Martinus Gzrucki. 30
12. Ed. M. Joannes Gniatkiewicz non comparente Ed. M. Mathia Jambr

In Scholis Novodvorscianis, omnes isti Excell. Dñi Professores docebant, qui et praterita Commutatione, nisi, quòd in locum Ed. M. Joannis Cyrus ad Scholam Gram: sit vocatus Ed. M. Michaël Staporkiewic. In Collegiis nulla modò intercessit mutatio.

Inauguratus est Inclytæ Facultati Philosophicæ Ed. M. Joannes Chrysostomus Kulte, Professor Grammaticæ Novodvorscianus; exterùm usus Dogè duntaxat in Rhetorica et Dialectica in Classibus Novodvorscianis ac in Actibus publicis Eidem ab Inclyta Facultate Philosophica concessus est, cum obligatione 4. Actum Praesidentiæ in Lectorio Theologico, personaliter absolvendorum.

Pro futura Commutatione hyemali Venerabile Officium, ita est constitutum.

In Decanum Inclytæ Facultatis Philosophicæ electus est, Illustris, Clarissimus et Admodùm Ed. M. Samuel Joannes Bolgurski, Phiæ Doctor, Collega Major, Regius Professor, Ecclesiæ Collegiatæ S. Annæ Cracoviensis Canonicus; cui additi sunt Consiliarii duo: Imò ex Collegio Majori, Illustris, Clarissimus et Admodùm Ed. M. Mathias Jagielski, Phiæ Doctor, Collega Major, Regius et Cursûs Vladislaviani Philosophici Professor, Ecclesiæ Collegiatæ S. Annæ Cracoviensis Canonicus ex Collegio Minori, Clarissimus et Excellens Ed. M. Gaspar Topinski, Phiæ Doctor, Collega Minor, Cursûs Vladislaviani Philosophici Professor.

Patris et æterni Nati, mox Flaminis almi
Splendeat, immensa laude, perennis honor



Anno Dñi 1704. die 12. octobris, Strdermanico Leone grassante.

Computatione Hyemali, Decanatu Imo M. Samuelis Joan. Podgurski Ph. D. Regy Professoris, ad S. Annam Crac. Canci in Osiek Cubati SS. Theol. Clarissimi et Admodum Rndi Dñi, majoris et minoris Collegiorum DD. et M.S. Professi. nec non Excellen DD. Magistri, Extranei, infrascriptas Lectiones eo, qui Negotiorum ordine praelegebant.

Lectoria.	GALENI	PTOLOMÆI.	PLATONIS.	ARISTOTELI	SOCRATIS.	MARONIS.
Horæ						
13.	C.D. M. Joan. Gniatkiewicz Dial. Jacobi Gorczyn. Phic. et Def. Aud.	C.D. Matthæus Cruck. Phil. Jacobi Gorczyn. Phic. et Def. Aud.	C. et A.D. Matthias Cracoviensis Lib. de Generat. n. III. p. m. et fin hab.	C. Bernardus Stanislaus Skowronski Phic. et Def. Aud.	C.D. Andreas Wrzesinowic Phic. et Def. Aud.	
14.	C.D. Albertus Wolski Lib. Metaph. d. c. p. m. et fin hab.	C. et A.D. Sigismundus Lipsius Lib. Metaph. d. c. p. m. et fin hab.	C. et A.D. Joannes Lubinski Lib. Topic. d. c. p. m. et fin hab.	C.D. Simon Wroblinski Theor. Planet. p. m. et fin hab.	C. et A.D. Matthias Albertus Dzieg. Parvorum Naturalium p. d. et fin. p. m. et fin hab.	
15.	C. et A.D. Casimirus Szczekna Lib. Progn. de aq. p. d. et p. m. fin hab.	C.D. Petrus Zaczenski Collegiatus Cracoviensis Metaph. Arist. p. m. et fin. hab.	C.D. Martinus Walaszynski Georgii Lib. Appa. et Def. ob. d. a.	C.D. Thomas Sorbonicus Lib. de Cœlo, 2. d. c. p. m. et fin hab.	C.D. Joannes Cyrus Lib. Phic. non Def. ob. d. Aud.	C. et A.D. Gabriel Prosecki Lib. Prior. Arist. p. d. c. p. m. et fin hab.
16.	Cursus Phicus Cœpit C. et A.D. Matthias Jaslovius Ebor. Lib. et fin hab.	C. et A.D. Andreas Spachowski Lib. Posterior. Arist. p. d. c. p. m. et fin hab.	C.D. m. Michael Cracoviensis Lib. Elench. Sophist. Euclidis p. d. c. nec non hab.	Cursus Phicus continuavit C.D. Magister Joannes Col. Post.	C.D. Stephanus Krokis Lib. Introductorius non Def. ob. d. Aud.	C.D. Casimirus Cyprianus Matthæi Cracoviensis Augustin. Lib. p. et m. et fin hab.
17.						
18.						
19.	C.D. Casimirus Kubalewicz Continuavit et Cursum finivit d. c. p. m. et fin hab.	C. et A.D. Adamus Cracoviensis Archetypus Joannis de Muris Lib. Cœlest. p. m. et fin hab.	C. et A.D. Daniel Szopnicensis Lib. Elench. Sophist. p. d. c. p. m. et fin hab.	C.D. Thomas Brzozowski Lib. Polit. Arist. 2. d. c. p. m. et fin. hab.	C.D. Stanislaus Janocki Lib. Meteor. 2. d. c. p. m. et fin hab.	C. et A.D. Joannes Gajowski Scholarium de Sacro Bosco p. d. et fin hab.
20.	C.D. Gustavus Kurowski Lib. Ethic. comm. 2. d. c. p. m. fin. hab.	C. et A.D. Joannes Grymaczewski Lib. Meteor. Arist. p. d. c. p. m. et fin hab.	C.D. Gregorius Pinski Rhetor. Lib. Ethic. 2. d. c. p. m. et fin hab.	C.D. Martinus Radziechowski Cracoviensis Cœpit	C.D. Simon Winc. Pinski Arithm. Practicæ non Def. ob. d. a.	C.D. M. Joannes Mariæ Cracowski Corsyn Lib. Ethic. t. d. c. n. IIII. p. m. et fin hab.
21.	Cursum Phicum Cœpit idem Joannes supra.	C.D. Antonius Michalkowski Comput. Eccles. p. d. c. et fin hab.	C.D. Adamus Cracoviensis Phil. moral. Arist. n. 4. ob. d. Aud.	Cursum Phicum Cœpit idem Joannes supra.	C.D. Stanislaus Cracoviensis Perspect. Com. n. l. o. d. a.	C.D. Matthias Samuelis Podgurski Phicen Joan. a S. Tho. 3. d. c. n. IIII. et fin hab.
22.	C.D. Joannes Cyrus Hermes Gouda Phil. Nat. non fin. ob. Def. ad Phic. Audit.	C.D. M. Sebastianus Skarbek Rhetor. Cracoviensis Cœpit ob. d. Aud.	Lectiones Cœpit Posteriores			

Classes Disputantium

Classis Prima.

Ex Collegio Majori

C. et ARD. M. Petrus Lucrinski
C. et ARD. M. Andreas Buchowski.

Ex Collegio Minori.

C. et ARD. M. Daniel Gomulczyński S.J.
C. et L. D. M. Gaspar Topinski.
C. et L. D. M. Martinus Kurowski

Extranei.

Excell et ARD. Adam Pscherzynski n. 1.
Ex. et ARD. M. Stanislaus Nowakowski nunquam
Ex et ARD. M. Casim Gajowski. n. IIII.
Ex. et ARD. M. Joan. Cyrus. n. III.
Ex. et ARD. M. Stephanus Krobski nunq.
Ex. et ARD. M. Joan. Lopuszynski n. 1.
Ex D. M. Joannes Bratkowski n. II
Ex D. M. Antonius Michalkowski.

Classis 2da.

Ex Collegio Majori.

Par. et ARD. M. Albertus Wolski

Ex Collegio Minori.

C. et ARD. M. Josephus Alb. Dzielski.
C. et Excell D. M. Casimirus Kubalewicz
C. et Excell D. M. Martinus Walczynski
Propter directionem Altemi Comitis
de Bielkowa Skala non
disputavit
Ob lectam injunctam et disputet quam
primum habebit Facultatem.

Extranei.

Excell D. M. Casimirus Leysler n. 1.
Excell D. M. Stanislaus Pscherzynski n. IIII.
Excell D. M. Michael Szumowic nunquam.
Ex. D. M. Sebastianus Pyzowic n. III.
Excell D. M. Stanislaus Brzykner nunq.
Excell D. M. Matthias Jamborski.
Excell D. M. Alexander Jarosinski.

Classis 3tia

Classis 3tia

Ex Collegio Majori.

Par. et ARD. M. Gabriel Rosochi.

Ex Collegio Minori.

Par et ARD. M. Casimirus Trzodlinski
C. et Adm. L. D. M. Sigismundus Lisowic

Extranei

Excell D. M. Joan. Marcinkowski. n.
Ex. D. M. Michael Kochanski nunq.
Ex D. M. Albertus Tomaszewski nunq.
Ex. D. M. Casimirus Przybylowski nunq.
Ex D. M. Martinus Grucki n. 1
Ex. et ARD. M. Stanisl. Trzodlinski.
Ex. D. M. Joannes Janowski
Excel D. M. Nicolaus Lichtkiewicz nunq.
Ex D. M. Martinus Kudaszewic. n. IIII.

Classis 4ta.

Ex Collegio Majori.

Par. et ARD. M. Matthias Jagielski

Ex Collegio Minori.

C. L. D. M. Thomas Sowinski
C. et ARD. M. Matthias Olejowic n. 1.

Extranei.

Ex. et ARD. Joan Lechnii n. 1.
Ex. D. M. Stephanus Wierzbicki nunq.
Excel D. M. Simon Wrobleski n. II.
Excel D. M. Thomas Pozaysowski n. 1.
Excel D. M. Sebast Kattowic nunq.
Ex D. M. Nicolaus Ochodzki nunq.
Ex D. M. Christophorus Michalowski nunq.
Ex D. M. Simon Wodzicki n. III
Ex D. M. Gregorius Krupinski n. II.
Ex D. M. Ignatius Michalowski n. II.
Excel D. M. Andreas Wegrzynowic n. IIII.

Classis

Finivit Disputationem Classis Secunda, incipiet eam
Pro futura Commutatione Estiva, Classis Tertia.
Actus Praesidentiarum per hos Excell. DD. magi:
stros in Lectorio Theologorum fuerunt absoluti.

Actu primo Praesidebat Excel. D. M. Stanislaus Trzodlinski
Ph. Doctor et Professor.

2do. Excell. D. M. Gregorius Knapinski. g. 31 8bris.
3tio. Excell. et AAD. M. Casimirus Gajowski. 7. 9bris.
4to. Excel. D. M. Matthias Jamborski g. 15. 9bris
5to. Excell. D. M. Martinus Gruchi g. 22. 9bris.
6to. Excell D. M. Antonius Michalkowski g. 29. 9bris.
7mo. Excell. D. M. Joannes Janowski g. 6. 10bris.
8vo Excell D. M. Joannes Lopuszynski g. 13. 10bris
9no. Excel. D. M. Ignatius Michalowski g. 20. xbris.
10mo. Iterum Excell. D. M. Gregorius Knapinski. g. 10 Januar
Anno 1705.
11mo. Iterum Excell D. M. Joan Janowski g. 17 Janu:
12mo. Excell D. M. Alexander Jarosinski.
13tio. Iterum Excell D. M. Gregorius Knapinski. g. 24 Janu.
qui ab licet actus accesserint tamen ad illos solvendos
non comparuerunt, unde illorum negligentia hic
Expostulati fuit.
14to Iterum Excell D. M. Antonius Michalkowski g. 7. Februar
15to. Excel. D. M. Andreas Wyszynowic fidere debuit. g. 14 Febr.
Id alium substituit, cum hic votes nominatum.
16to. Excel. D. M. Joan Bratkowski. g. 21. Febr.
17mo Excel. D. M. Casimirus Cyroler. g. 28. Febr.
18no. Excel. D. M. Thomas Pozgowski g. 6. Martij. pro. loga
19no. Excel. D. M. Simon Wroblinski g. 14. Martij. pro. loga
21mo. Excel. D. M. Stephanus Wierzbicki Secretarius g. 21. Martij.
22do. Excell D. Joannes Cyrus, Lect per actu. g. 28. Martij.

Futura Commutatione Estiva, Actu primo
Praesidebit Excel D. M. Casimirus Cyroler P.D. et
Professor, Contubernij Sisiniani Senior. g. i. s. Hi.

In Scholis Novodvorsianis hi docuerunt:
In Schola Dialectices. Excell D. M. Jacobus Albertj
Sawicki. In Schola Rhetorices Excell. D. M. Ba:
silius Sawicki. In Schola Poeseos Excellentes
DD. MM. Stanislaus Grotecki et Franciscus Materski.
In Schola Grammatices Excellentes DD. MM. Micha:
el Stogorowic, et Christophorus Schluz.
Actus extraordinarios acceperant duo Excell. DD. mm. In Colonia.
S. Gregorius Knapinski, qui omnes absolvit, alter vo
Excel. D. Joan Lopuszynski non omnes.

In Colonia Posnaniensi hactenus Studijs praesidet vigilantissimus Director Clar. et A.R.D. M. Joannes Grymecki Ph. D. Collega Minor Imbramowicen. Curatus. In eaq profitentur Excellentes et Egregij Domini M.M. Bochenski. Stanislaus Warijski Joannes Gniatkiewic, V.D. L. Pigthowski. Jam vero paulo ante redierant Excellentes Domini M. M. Casimirus Ceysler, Sebastianus Tortowski. et ex Colonia Gnesnen. Excell. D. M. Paulus Cybulski in cujus Locum hactenus nullus e missus.

In Colonia Pinczoviensi noviter erecta. Hactenus Directorem diligentissimum agit. Clar. et Doctissimus D. M. Stanislaus Daszczynski Collega Minor. Profitentur gloriose Excell. Domini M.M. Stanislaus Markowic, Franciscus Plucinski.

In Colonia Albae Ducalis Directorem Excell. D. M. Thomas Suchocki. Profitetur Ex D. M. Jacobus Arakielowicz

In Colonia Stanislawowiensi. Directorem agit Excell. D. Joannes Kuzinski. Profitentur Excel. et Egregij Domini Magistri. Stephanus Benisch. Martinus Birman. Franciscus Kiewieyski.

In Colonia Neocorcinen. V.D. Valentinus Tuszowski AA. LL. et Phil. Bacc. Quod illis omnibus Felix faustumq sit.

Eodem Decanatu incorporati sunt inclytae Facultati Philosophicae Quatuor Viri. 1. Excel. D. M. Martinus Gruchi. 2. Illustris et Excell. D. M. Franciscus Krobski Ph. D. Rhetor in a. vnstae Zamoscen. Ord. Prof. Insignis Eccl. Collegiatae Zamoscen. Canonicus, Magci Dni Rectoris, Plebatae vnstis Sarianae dilectiss. Filius. 3. Ex. D. M. Stanislaus Markowic. 4. Excel. et doctiss. D. M. Gregorius Knapinski. Quod Felicis. faustissq sit.

Laudetur Pater aeternus, Natusq Parenti. Pnemate cum Sancto par, celebretur, amen

ao 1705

Pro futura Commutatione Astiva Venerabile Officium ita Et constituit: In Decanu Inclytæ Facultatis Philosophicæ electus est Clarissimus et Admodum Reverendus Dominus M. Thomas Sowinski P.P. Doctor et Professor Collegæ Minor. S. Adalberti in Circulo Cracovien Præpositus; Cui cóelecti sunt Consiliary duo. Amus ex Collegio Majori Artis. Parmus et AR D. M. Andreas Stanislaus Buchowski Phis D. Regius et Reverendus Ordinarius Professor ad S. Annam Crac. Canonicus Ex Collegio Minori, Clarissimus Scultetus, Lectores Ex Collegio Nostro M. Sigismundus Lesovic, Et Adm Reverendus Dnus M. Joannes Lesovic Ph. D. Collegæ Nov. Kawarzycen Curatus. Quod illis felix faustumq sit.

Anno Dñi 1705. 19. Aprilis, Commutatione Astiva Decanatu Secundo M. Thomæ Joannis Sowinski, Collegiæ Minoris Ecclesiæ S. Adalberti in Circulo Cracovien Præpositi, Clarissimi, Excellentissimi et Act. AR. DD. Majoris et Minoris Collegii, Philosophiæ et Physices, atq; Excellentes DD. Magistri Extranei prælegebant Sqntes Lectiones.

Lectoria	Lectoria cum Sectionibus.					
Horæ	HORÆ.					
	Galeni.	Ptolomæi	Platonis.	Aristotelis.	Socratis.	Maronis. Antonij
9.	Ex. D. Casimirus Leopler Theologiæ Planetarum Surbachii, ñ legit.	Ex. A. R. D. Joachimus Lusinii Libros 8 Phisicorum l. d. c. m. et t. ht.	Ex. A. R. Sigismundus Lesovic Libros Methaphy. continuauit l. d. c. m. t. habet.	Ex. D. Casimirus Leopler Zwolinski Phlus. M. Ethic continuat l. d. c m. t. h.	Ex. D. Michael Kochanski Elementa Euclidis continuabat. 2. d. c m. t. hc	Ex. D. Michael Konski Poetam Jacobi Sarsii. 2. d. c m. t. ht.
10.	Ex. D. Gregorius Knapinski Phlus M. Ecclesiæ S. Adalberti. l. d. c m. t. h.	Ex. et A. R. D. Daniel Pomuc Zenowski Libros Veterum Astr. 2. d. c. nec m. nec finem ht.	Ex. A. R. D. Samuel Podgurski Libros de Cælo et Mundo l. d. c. m. ti. habet.	Ex. A. R. Albertus Wolski Libros de Generatione et Comp. 2. d. m. th. n. III.		Ex. et Ex. Dnus Casimirus Quater Trigonometriam Joannis Sarsii l. d. c. m. ht. ti. ñ habet.
11.	Ex. D. Simon Wodinski Libros Topicorum 2. d. c. m. t. h.	Ex. A. R. D. Petrus Zuzelcski Libros de anima 2. d. c. n. IIIIIIIIIII. m. t. h.	Ex. A. R. Paulus Celejowic. Libros Posteriorum Astris l. d. c. p. nihil t. ht.	Ex. D. et Adamus Pecherzynski Libros Priorum Astris 2. d. c. m. t. h. n. IIIII.		Ex. A. R. D. Gabriel Professki. Libros Sanctorum Naalium 2. d. c m. t. ht.
12.	Cursus.			Cursus.		
17.	Ex. D. Joannes Bratkowski Astri. Theoricas J. Sarsii accepit sed ñ legit ad Poesim vocatus.	Ex. D. Gaspar Lopinski Libros Elenchorum l. d. c. m. t. habet	Ex. D. Martinus Grudzki Geogr. Clusterii. Sed non legit.	Ex. D. Joannes Jaworski Rhet. d. C. Hieros. ñ legit. ad Gram. ñ suscipt.		
18.	Ex. et Ex. D. Marcus Kuronski Libros Ethicorum attinuabat l. d. c. m. t. h.	Ex. et Adm R. D. Andreas Buchowski Libros [illegible]	Ex. D. Marcus Konski Politicam ob defectum Audit. ñ legit.	Orator.		
19.	Cursus.	Ex. D. Stanislaus Pecherzynski Introductorium in Ephemerides 2. d. c. m. t. h.	Ex. et Ex. D. Casimirus Rubalewicz Geogr. Com. Joa. Strech. Cam. l. d. c m. t. h.	Cursus.		
20.			Armus D. Rubalewicz hii præsidebat.	Declamales Quæstiones		

Classes Disputantium.

Classis Prima.

Ex Collegio Majori.

Clrlng et Exclng Petrus Zuzenski
Clrng et Exclng M. Andreas Buchonski

Ex Collegio Minori.

Clr. et Ad. R. R. D. Daniel Gomulczenski negl. 1.
Clr. et Ex. D. Gaspar Topinski.

Extranei.

Excellens D. Matthias Jos Can. Bogustanski nunqm.
Ex. A. R. D. Adamg Pecherzynski.
Ex. A. R. D. Stanislg Stowakowic nqm
Ex. A. R. D. Casimirus Gaconski nqm
Ex. D. Joannnes Zopuszenski n. 11.
Ex. D. Joannes Bratkonski nunqm.

Classis 2da.

Clr. et Adm R. D. Albertg Wolski. n. 1.
Clr et Adm R. Samuel Podgurski. n. 1.

Ex Collegio Minori.

Cl. et Exlmg D. Casimirg Kubalewicz.
Clr et Exclmg D. Marting Waleszynski.

Extranei.

Ex. D. M. Casimirus Leypler n. 11.
Ex. D. M. Stanislg Pecherzynski n. 1.
Ex. D. M. Sebastiang Pyszowicz. n. 1
Ex. D. M. Stanislaus Brekner n. 1.
Ex. D. M. Gregorius Knapinski Semper.
Ex. D. M. Mathias Gamborski. n. 11.
Ex. D. M. Alexander Jaroszynski Semper.

Classis 3tia.

Ex Collegio Majori.

Clrmg Adm R. D. M. Gabriel Profecki Spr.

Ex Collegio Minori.

Clr. A. R. D. Albertg Dzielski.
Clr. et Exclng D. Marting Kuronski.

Extranei.

Ex. D. M. Joannes Kochanski n. 11.
Ex. D. M. Casimirg Przybytonski n. 11.
Ex. D. M. Marting Grucki n. 11.
Ex. A. R. D. Stanislag Zrodlinski Semper
Ex. A. R. D. Andreas Wegrzynowic n. 11.
Ex. D. M. Simon Wosinski Spr.

Classis 4ta.

Ex Collegio Majori.

Clrmg Ad. R. D. M. Matthias Jagielski.

Ex Collegio Minori.

Cl. A. R. M. Sigismundg Lisowic n. 11.
Clr. A. R. M. Mathias Celejowic.

Extranei.

Ex. A. R. D. M. Joannes Lukini nunquam.
Ex. D. M. Stephang Wierzbicki nunqm.
Ex. D. M. Simon Wroblinski, nunqm.
Ex. D. M. Thomas Pozaponski.
Ex. D. M. Sebastg Kasprowic nqm.
Ex. D. M. Nicolag Ochocki nunqm.
Ex. D. M. Antonig Michalkonski nunqm.
Ex. D. M. Ignatius Michalonski Semper.

Finiuit Disputationem Classis 2da. incipiet pro futura Commutatione Brumali Classis. 3tia. pro Jesuic Actui,

Primo. Praesidebat. Excellens D. M. Ceypler Phliae Doctor et Ph. Contubernii Sisiniani.
2do. Excllmus Dnus Gregorius Knapinski. 9. Maii P. Toga
3tio Excllmus Dnus Martinus Grudzki. 16. Maii
4to. Excllmus Dnus Martinus Grudzki 23 Maii P. Toga
5to Excllmus Dnus Gregorius Knapinski 29. Maii P. Toga.
6to. Excllmus Dnus Gregorius Knapinski 6 Iunii P. Toga.
7mo. Excllmus Dnus Adamus Pechorzynski. 13. Iunii P. Toga.
8vo. Excllmus Dnus Ignatius Michalonski 20 Iunii.
9no Excllmus Dnus Ioannes Zopuszenski 27 Iunii. Actus Nundinalis
10. Excllmus Dnus Simon Wosinski. 4. Iulii.
11. Clrmus Excllmus Dnus Iacobus Sarnecki 11. Iulii. P. Toga.
12 Excllmus Dnus Martinus Grudzki 29. Augu. P. Toga.
13 Excllmus A. R. D. Nicolaus Ochocki 5. 7bris P. Toga.

Futura Commutatione Actui 1mo Praesidebit Excellentissimus Dnus Gregorius Knapinski, Phliae Doctor et Professor, Vir exactissimus.

In Scholis Nouoduorscianis, et in Coloniis ab extra hi fuere, ut supra specificati, ab Illustri et Adm Rndo Dno Samuele Podgurski, Collega Majore Artista, tum P. tunc Dignissimo Decano &c.

Eodem Decanatu Incorporati sunt quatuor Viri Inclytae Phlicae Facultati. 1mus Excll. D. Franciscus Krupski. 2dus Nicolaus Ochocki. 3tius Simon Wosinski. 4us Stanislaus Zrodlinski. Singulos obligauit Inclyta Phlica Facultas ad absoluendos Actus Sex per Se, et non per alium.

Pro Futura Commutatione Brumali. Venerabile Officium ita est constitutum. In Decanum Inclytae Facultatis Phlicae, electus est Clarissimus et Adm Rndus Dnus Matthias Iagielski. Phliae Doctor et Ph. Collega Major Curatus in Czerekien, Canonicus, et Concionator P. Solennioribus Festis in Ecclesia Colgtia D. Annae Celeberrimus. Cui Coelecti sunt Consiliarii duo 1. Clrmus et Adm Rndus Dnus Samuel Podgurski cum suis titulis ut supra. 2. Clrmus et Adm R. Dnus Sigismundus Lisowic Collega Minor &c. Quod illis felix faustumq sit.

ANNO DNI 1705. Commutatione Hyemali, DECANATV
2do. M. Matthia LAGIELSKI Collegæ Ioris, Regij, & Cursûs Vladislaui-
ani Professoris, Canonici ad S. Annam Nec: Clarissi: & Excellmi. D.D. Profes-
res Vtriusq; Collegii, nec non Extranei VV. Dni Magistri. Lectiones prælegebant.

Horæ	Galeni	Ptolemæi	Platonis	Aristotelis	Socratis	Maronis.
13						Excellt. D. M. Matthias Jamborski Dialecticæ Cursûs Cathed. accep: non legit
14	Ex: R. Simon Wojsiński Physicam M. Alberti incepit et perficit.	M. Joannes Marcinkowski Lib: Veteris Astronomiæ incepit & die 11. legit	M. Matthias Celejewic Lib: de Generat: Corrupt: incepit, non perfecit, habet.	M. Simon Wrobiński Introductorium in Sphæram inch: m. et fin.	M. Gregorius Knapiński Physicam M. Alberti continuat et finiuit	
15	M. Sigismundus Lisowic Lib: primum Analyticorum inchoat: fini: nequit.	M. Petrus Zuzenski Lib: Almagesti Ptolomæi inch: m. et fin. habet	M. Daniel Gorczynski Lib. de Anima inch. m. et fini.	M. Andreas Chorwski Lib: de Cœlo et Mundo incep: et finiuit	M. Gaspar Resuński. Theologicam tractationem inc: m. et fin.	M. Stanislaus Gradzki Theologicam Moscerodi, incepit et finiuit
16	M. Matthias Dzierzgielski Cursum Philosophiæ Continuat:	M. Samuel Gorski Lib: de Regionum inc: med et fi. habet	M. Sigismundus Conziloquium Ptolomæi inch. m. et fin. habet.	Cursus M. Josephus Dzielski		M. Antonius Michałowski Theologicam Vanegerorum incepit: non legit
19	M. Alexander Jaworzynski Oratorium Lib: incep: m. et fin: habet.	M. Adamus de Szczytnicki Astronomiam de Planetis incepit.	M. Casimirus Ceysler Perspectivam incepit, non perfecit. m. et fine.	M. Stanislaus Brodzinski Lib: Politicorum inc: med et fi: habet.		M. Albertus Nielski Lib: Elenchorum incep: med. et fi nem habet.
20	M. Ignatius Michałowski Lib: Politicorum continuauit. et finiuit.	M. Nicolaus Ochocki Arithmeticam Joannis Brss: incepit non legit	M. Thomas Dowinski Lib: Oeconomicorum incepit: non legit de cæteris tacuit.	Orator M. Martinus Bielecki		M. Gabriel Sniegocki Lib: Physicorum. inc: med: et fin: habet.
21	Cursus Continuatur.	M. Casimirus Dzierzgowski de Sphæra Cœlesti Joannis Brss: m. et fi.	M. Joannes Cuskini Continuauit Lib. de Cœlo.	Cursus		
22			M. Martinus Kurowski Lib: Meteorologicorum inc: med. et finem habet.	Exercitia Decanalia.		

DISPVTATIONES verò ORDINARIAS. Anno & Commutatione, Decanatuq eodem Secundo, quo Supra, Excellentissimi Dominj Maioris & Minoris Collegij Professores, atq; V.V.D.D. Magistri, Extranei, in quatuor Classes diuiss. infra Subiecto Ordine absolu=uebant & disputabant.

Classis Ima.

ex Collegio Maioli.

Clarissimg & Adm Rndg Dnus
M. Petrus Zuzenski

Clarissimg & Adm Rndus Doming
M. Samuel Lodgurski.

ex Collegio Minoli.

Excellg Dnus M. Thomas Sewinski
Excellis Dnus M. Gaspar Gosinski
Excellis Dnus M. Matsias Celeiowic.

Extranei

Excellis Dnus M. Matsias Bogustanski
Excellis Dng M. Adamus Pecdersynski
Excellis Dng M. Stanislaus Slowakowic
Excellis Dng M. Casimirus Gaiowski II
Excellis Dnus M. Joannes Lopusynski.
Excellis Dng M. Andreas Wgorsynowic III

Classis 2da.

ex Collegio Maioli

Clarissimg & Adm Rndg Doming
M. Albertus Wolski

ex Collegio Minoli

Excellis & Adm Rndg Dominus.
M. Sigismundus Lisowicz
Excellis Dng. M. Alexander Kurowski.

Extranei

Excellis Dng M. Casimirg Eppler. ngm
Excellis Dng M. Stanislaus Pecdersynski
Excellis Dng M. Nicolaus Pchocki III
Excellis Dng M. Sebastiang Pyzowic I
Excellis Dng M. Stanislag Brykner ngm

Excellis Dng M. Gregolius Lupinski Semgr.
Excellis Dng M. Matsias Samborski II
Excellis Dng M. Alexander Saroszynski Semgr.

Classis 3tia.

ex Collegio Maiori

Clarissimus & Adm Rndg Dng
M. Gabriel. Profecki

ex Collegio Minori

Excellis & Adm Rndg Dominus
M. Gabriel Gomulczynski.

Excellis Dng M. Martinq Walesynski.
hic Mr. institutionem domesticam, extra Scaeq Pilicorum. Illustrissimi Principis Posnaniensis, non disputauit.

Extranei. Professores.

Excellis Dng M. Michael. Kocdanski ngm
Excellis Dng M. Casimirus Rzybylowski ngm
Excellis Dng M. Martinq Grudzki Semgr.
Excellis Dng M. Stanislaus Zocllinski Semgr
Excellis Dng M. Simon Wosinski I

Classis 4ta.

ex Collegio Maioli

Clarissimg. et Adm Rndus Dng
M. Andreas Buchowski

ex Collegio Minori

Excellis & Adm Rndg Dnus M. Albertg Wolski
Excellis D. M. Casimirg Kubalowicz.

Extranei

Excellis D. M. Joannes Lukini ngm
Excellis D. M. Simon Wroblinski Semgr
Excellis D. M. Antonig Michalowski Semgr.
Excellis D. M. Ignatig Michalkowski II

Pro Futura Commutatione Classis 2da incipiet. Disputa

Actus Praesidentiae absoluerunt hi.

Excllus Dnus M. Alexander Jaroszynski Vltro. d. 7ma 9blis.

Excllus. Dng M. Simon Wosinski pro Toga. 1mus Actum. d. 14 9blis

Excllus Dng M. Nicolaus Ochocki pro Toga. 1mum Actum d. 21 9blis

Excllus Dnus M. Stanislaus Zrodlinski pro Toga 1. Actum d. 28 9blis

Excllus Dnus. M. Martinus Grudzki Vltro Vir egregius. d. 5ta xblis.

Excllus Dnus M. Alexander Jaroszynski Vltro d. 12 xblis

Excllus Dnus M. Gregorius Knapinski Vltro, Vir bonus d. 19 xblis

Excllus: Dnus M. Gregorius Knapinski 2do Vltro - d. 9na Janu 1706.

Excllus Dnus. M. Nicolaus Ochocki 2do pro toga. d. 16. Januarij

Excllus Dnus. M. Simon Wosinski 2do pro toga d. 23. Januarij 1706

Excllus Dnus M. Casimirus Oeypler Vltro d. 30. Januarij.

Excllus Dnus M. Stanislaus Zrodlinski 2do pro Toga. d. 6ta Februarij.

Excllus Dng. M. Mathias Jamborski d. 13 Februarij

Excllus Dng. M. Martinus Grudzki Vltro - d. 20 Februarij

Excllus Dng M. Chrisostomus Sultz. d. 27 Februarij

Excllus D. M. Simon Wroblinski. d. 6 Martij

Excllus: D. M. Jacobus Sarnecki d. 13 Martij

Excllus D. M. Jacobus Sarnecki d. 20 Martij

Pro Futura autem Commutatione. accepit actum Praesidentiae 1mum. illumque incipiet Excllus Dnus M. Gregorius Knapinski Professor Omni laude dignus par Sedulitatem in studijs.

Actus extraordinarios pro toga. absoluerunt Excllites D.D. M. Mathias Jamborski et M. Ignatius Michalowski

Venerabile Officium Philosophicae Facultatis pro futura Commutatione Aestiua, sic est constitutum: Clarissimus et Excllmus Dnus M. Gaspar Topinski Collega Minor. electus est in Decanum: cui adiuncti duo Consiliarij. Clarissimus et Adm Rndus D. M. Petrus Lusenski Collega Maior Regius Professor. &. et Excllmus Dnus M. Alexander Kurowski Collega Minor. quod illis felix faustumque sit.

Nullus est Philosophicae Facultati incorporatus Professor.

Ad maius Collegium licet sint Vocati tres, quorum Vnus mortuus S. C. D. M. Josephus Dzielski. Ad minus sex. nullus tn Respondebat

In Classibus seu in Scholis Nowodworscianis docebant. Infra scripti.

In Dialectica. Excllus Dnus M. Jacobus Sarnecki Senior. Staringer.

In Rhetorica. Excllus Dnus M. Basilius Sawicki Senior Sisiniani

In Poëtica. Excllites DD. M. M. Franciscus Materski et Sebastianus Jortowski

In Grammatica. Excllites DD. M. M. Joannes Jognowski et Joan Bratkowski.

In Coloniis. Nimirum

Posnaniensi. cum Clarissimo et Adm Rndo Dno Joanne Grymecki Coll. Nore. Curato Imbromouicensi ibidemque Directore profitentur. Supra scripti

Gnesnensi nullus profitetur. ob Sueticam deuastationem. ibidemque nec Praefectus Seminarij Clericalis est missus. ab Vniuersitate Vtantea.

Pinczouiensi et Alba Ducali Supra specificati. a C. D. M. Podgurski

Ad Decanatu post quadriennium. 28 Viri. Lauream secundam Sumpserunt quoniam iam paucissimi erant Professores.

Ad Maiorem gloriam D. O. M. Bnae M. V. Sq. O.

Anno Domini 1706to Commutadne Æstiva. Decanatu M. Gasparis Topinski Philosophiæ Doctoris et Professoris, Collegæ Minoris, Clarissimi Excellmi et Admodum Rndi Dni Majoris et Minoris Collegij Philosophiæ Doctores et Professores, atq; Excellentes DD. Magistri Externi Elegebant Sequentes Lectiones.

Lectio Hora	Galeni	Ptolomæi.	Platonis.	Aristotelis.	Socratis.	Maronis.
9.	R. D. Thomas Pozaporski 3. d. in capit Lectiones Jacobi Sarsey m. et f. ht. IIIII	R. et a. R. Nicolaus Ochocki Dialectica Jacobi Cassany 3. d. th. capit, & finivit.	R. D. Jacobus Sarnecki Libros 8. Physicorum Jacobi Sine ulla variata ht papiū medium et finem.	R. D. Simon Turowski Philam M. Alberti tractavit ht m. et fine. IIIII		R. D. Matthias Samborski incapit Libros Parvorum Naturalium & finivit.
10.	R. D. Joan Dopierzynski Philam M. Alberti incapit m. et fine ht.	R. D. Lukini Libros Topicorum Jacobi 2. d. in capit habet principium medium et finem. III	R. et a. R. Casimirus Lubalewitz Libros Veteris Artis 2. d. c. h. p. m. et f.	R. D. Casimirus Lubalewitz Arithmeticæ Jacobi de Numeris 2. d. c. ht p. m. et f.		R. D. Sebastianus Burski Libros de Cœlo et Mundo accapit, sed nunquam legit.
11.	C. et a. R. D. Thomas Sowinski Libros Physicorum 4. d. c. ht. m.	R. et a. R. D. Petrus Juzenski Libros Metaph. etiks 2. d. c. h. p. m. et f. III	R. D. Martinus Kurowski Libros Cœlorum 3. d. c. h. p. m. et f.	R. et a. R. D. Samuel Podgurski Libros de Generatione et Corruptione 2 d. c. h. p. m. et f.		R. D. Casimirus Lubalewitz Geographiæ Appiani accepit sed ñ incapit.
12.	Cursum C. et a. R. D. Albertus Fijelski continuavit sed Vitâ finivit Tyle Vacationis			Cursum incapit R. D. Matthias Sedziwoiz Senior Comburensis Pansoensis.		R. D. Michael Kochanski Astrologiæ Ptolomæi non incapit.
13.	R. D. Christophorus Kulesz Libros Oeconomicorum Jacobi 3. d. c. & finivit. q. p. Dominicam Passionis.	R. D. Adamus Pechevrynski Perspectivæ Com. Jacobi Contrarios 2. d. c. p. m. et f. h.	R. D. Daniel Zamutorynski Libros Elenchorum 2. d. c. p. m. et f. habet	R. D. Gregorius Knapinski Libros Ethicorum 2. d. c. p. m. et f. h.		R. et a. R. D. Stanislaus Drzodzinski Libros Politicorum Aristotelis 2. d. c. p. m. et f. h. II
14.	R. D. Stanislaus Pechevrynski Chorographiæ Schoreæ 2. d. c. nec m. nec f. ht.	R. et a. R. D. Matthias Sagielski Libros Meteorologicorum Jacobi 2. d. c. p. m. et f. ht. III	R. D. Joan Mavanskowski Libros Politicorum Jacobi incapit sed libros egressit nec finivit.	Oratore incapit R. et a. R. D. Andreas Buchowski Coll. Major.		R. D. Simon Wroblinski Theoricas Planetarum. 2. d. c. p. m. et f. ht. III
19.	Cursus.		R. D. Ignatius Wilkchatkowski Conjunctim Declamator Coll. C. m. et f. ht.	Cursus.		
20.				Exercitia Decanalia.		
21.	Hac Horâ Lectoria Vacabant. q.d. est hora Uhr-mag. pomeridiana.					

Classes Disputantium.

Classis Prima.

Ex Collegio Majori.

P. et a. R. D. Ill. Petrus Juzenski

Ex Collegio Minori.

P. et a. R. D. Thomas Sowinski

P. et R. D. Martinus Kurowski.

Extranei.

Excellen et a. R. D. Adamus Pechevrynski.

Excellen D. Jacobus Sarnecki.

Excellen D. Casimirus Lubalewski. hoc anno mortuus.

Excellen D. Joannes Topurzynski. tardè.

Excellen D. Martinus Andreas Wegrzynowicz hic nunquam fuit.

Excellen D. Sebastianus Burzowski. nunquam.

Classis Secunda.

Ex Collegio Majori.

P. et Acol. R. D. Samuel Podgurski

Ex Collegio Minori.

P. et R. D. Casimirus Lubalewitz

Extranei.

R. D. Casimirus Cuppler. nunquam.

Excell. D. Stanislaus Pechevrynski.

Excell. D. Nicolaus Ochocki. n. l.

Excell. D. Stanislaus Brykner nunquam

Excellen D. Gregorius Knapinski.

Excell. D. Matthias Samborski. n. l.

Excell. D. Alexander Sarosynski hic in Classibus Grammaticis docet.

Classis 3tia.

Ex Collegio Majori.

P. et A. P. Andreas Buchowski

Ex Collegio minori.

P. et A. PP. Jan et Gomulczynski

P. et A. PP. Sigismundus Lisowicz

P. et Excellmus D. Martinus Wallczynski.

Extranei.

Excellmus D. Joannes Nowakowicz n. II.

Excellen D. Joannes Lutz n. I.

Excellen D. Martinus Grucki

Excellen D. Stanislaus Lzodzinski

Excellen D. Simon Wosinski n. I.

Classis 4ta.

Ex Collegio Majori.

P. et A. PP. Matthias Jagielski.

Ex Collegio Minori.

P. et A. PP. Albertus Dzielski

P. et A. PP. Matthias Olejowicz

Extranei.

Excellen et A. PP. Joannes Laikini.

Excellen D. Simon Wroblinski.

Excellen D. Thomas Pozaporski. n. I

Excell. D. Sebastianus Zaporowicz nunc.

Excell. D. Antonius Michalowski n. I

Excell. D. Ignatius Michalowski.

Finivit Disputationem Classis Primæ. incipiet proxima Commutatione Classis 2da.

Actus Præsidentiæ absolvent hi PP. Professores.

30 Aprilis Excell. D. Ignatius Michalowski.
7 Maji. Excell. D. Matthias Jamboski.
15. Maji. Excell. D. Thomas Pozaporski. p Toga
21 Maji Excell. D. Stanislaus Lzodzinski p Toga.
29 Maji. Excell. D. Simon Wroblinski. p Toga.
5. Junij Excell. D. Jacobus Sarnecki p Toga.
12 Junij Excell. D. Nicolaus Ochocki. p Toga.
19 Juny. Excell. D. Jacobus Sarnecki p Toga
26 Juny. Excell. D. Matthias Jamboski
3. July. Excell. D. Jacobus Sarnecki. p Toga
10 July. Excell. D. Jacobus Sarnecki p Toga
27. Augusti Excell. D. Ignatius Michalowski
4. 7bris Excell. D. Gregorius Knapinski
11 7bris. Excell. D. Stanislaus Lzodzinski p Toga

Pro Futura Commutatione Actui primo præsidebit Excellmus Junior Matthias Jamboski Phiæ Dr et Professor Vir exactus et eruditus.

Ordo Tibile Officia Philosophicæ Facultatis pro Sequenti Commutatione Hyberna, Sic est constitutus. Classissimus et Admodum Phiæ D. M. Andreas Buchowski Phiæ Doctor et Tyciniana Ecclesiæ Professor Collega Major Canonicus Ecclesiæ Collegiatæ S. Annæ, in Decanum est electus, cui adsit S. Consiliarij Admodum Reverendus Dnus D. Matthias Jagielski Collega Major, Regius Professor Canonicus ad Æd. S. Annæ, et Edus Excell. D. Gaspar Lzodzinski Phiæ Dr et Pfr Collega Minor. qui illi Vicarius dicit.

Nullus Facultati Philosophicæ è incorporatus.

Ad Majus Collegium nec ad Minus, hac Commutatione nullus Assumebat.

In Classibus seu Scholis Novodvorscianis Omnes Regulæ Beneficati PP. Professores docebant. Unus duntaxat novus accessit P. Jarostynski ad docendam Grammaticam, id q. post Valedictionem P. Jacobi Sarnecki Phiæ Dris. Vicarius Professoris, ad Collegium Minus Vocati, in cujus locum successit P. Basilius Sawicki Phus et Pfr Junior. Quod totum redeat ad Majorem Dei O. M. gloriam.

Vivat Carolus et Vivat Sanctus Venceslaus.



Anno intra 1706 et 1707. Commutatione Hyemali, 2do Decanatu M. Andreæ Buchowski Tylicianæ Eloquentiæ Professoris Can: S. Annæ, Clarissimi Excellmi DD. Professores Majoris & Minoris Collegii, necnon Extranei has prælegebant lectiones.

	Galeni	Ptolomæi	Platonis	Aristotelis	Socratis	Maronis.
13	Ex.D. Georgius Kostowski Trigonometriam 2.d.c. mej: habet et finem.			E.D. Stanislaus Broszkowski Dialecticam Joan: Sarii 3.d.c. m.s.et finem.		
14	E.D. Antonius Michałowski Philosophiæ Mor. 3tiam hab. et finem.	C.E.D. Adamus Pecherzynski Libros Meteorum Aristotelis 2.d.c. m. et fi. habet	E.D. Jacobus Sarnecki 8 Lib Physicorum 2.d.c. m.et fin	E.D. Lopuszynski Philosophiæ M. Arist. continuavit 3.d.c.m.et fin habet	E.D. Josephus Wentzell Dialecticam Jacobi Gorscii. 2.d.c. m.et f.h.	C.E.D.M. Casimirus Jenter Lib. Pan. Natko 2.d.c. m.et f. non habet ob defectum audit.
15	C.E.D. Gaspar Jasinski Libros de Coelo et mundo 2.d.c. m.et f.h.	C.A.R.D. Matthias Jagielski 2.P. Libros Priorum 2.d.c. m.et f.h.	C.A.R.D. Petrus Luzynski P.R. Libros Metaphy. sicor. 2.d.c. m.et fi. habet.	C.E.D. Casimirus Kubalewic Theorias Planetar. 3.d.c. m.f.h.		C.E.D. Simon Wroblinski Elementa Euclidis 3.d.c. m.et fin habet
16.	Cursus	C.A.R.D. Sigismundus Lisowic Libros Posteriorum. 2.d.c. m.et f. habet	Ex.D. Martinus Grodzki Libros Topicorum 2.d.c. m.et f.h.	Cursus.	E.D. M. Grelecki Grelecki Logicæ Mosicæ. 2.d.c. m.et f. habet.	E.D. Matthias Kolendowic Dialectic. Joan. Sarii 3.d.c. m.et f. habet
19	E.D. Matthias Jamborski Libros Politicorum 3.d.c. m.h. et fin. neg. II	E.D. Valerianus Justowski Libros Arithmeticæ regularis inpdca.	E.D. Stanislaus Brodzinski Lib. Oeconomicor. 2.d.c. m.et f.h.	E.D. Casimirus Relczynski Rhetoricæ ad Herenn. 2.d.c. m.et f. habet.	E.D. Andreas Tuczy Rhetoricam Ecclesiadis 2.d.c. m.et fin.	Ex.ac.R.D. Samuel Podgurski P.R. Libros Elenchor. 2.d.c. m.et fi. habet
20	E.D. Gregorius Krzysinski Libr. Ethicor. 2.d.c. m.et f. habet	C.ac.A.R.D. Daniel Gomulczynski Lib. Meteorol. 2.d.c. m.et f.h.	C.et A.R.D. Joannes Lukini Libros Ethicor. conti. 2.d.c. m.et f. habet.	Orator	E.D. Matthias Zietkiewic Arithmetica Gemmodisii 2.d.c. m. et fi. habet.	E.D. M. Krolewski Arith: Joannis de Muris. 3.d.c. m.et f.h. n.B.
21	Cursus	E.D. Palikowski Computum Ecclesiasticum 2.d.c. m.et f.h.		Cursus	E.D. Simon Jedrychowski Terminos Theol. 3.d.c.m.et f.h.	E.D. Ignatius Michałowski Perspectivam legit 3.d.c. m.h.et f. neg. VIII
22				Quæstiones Decanales.	E.D. Szmalski Dialectic. Trapezuntii 2.d.c. m.h.et f.	E.D. Pani Szewic Geographiam 2.d.c. m.h.et f.

Classes Disputantium
Anni 1706 et 1707. Comitatus Hybern.

Classis 1ma.
ex Collegio Maiori

Clarmus A.R.D. M. Petrus Luzenski R.P.

ex Collegio Minori

C. et Ex D. Martinus Kurowski

Excellus D. Jacobus Sarnecki vocatus.

~~Excellus A.R.D.~~

Extranei.

Ex D. Joannes Lopuszynski

Ex D. Ignatius Michalowski.

Ex D. Stanislaus Broszkowski.

Ex D. Valentinus Tuszowski mortuus.

Ex D. Casimirus Sienkiewic. ||

Ex D. Stanislaus Motylowski. ||

Ex D. Melchior Kicinski

Ex D. Venceslaus Paniszewic ||

Ex D. Martinus Szumlinski.

Classis 2da.
Ex Collegio Maiori.

Cla. et A.R.D. Matthias Jagielski.

ex Collegio Minori

Cla. et E.D. Gaspar Topinski.

C. et Ex D. Martinus Waleszynski

Extranei.

Ex D. Michaël Kochanski |||

Ex D. Stanislaus Grelecki

E. A.R.D. Nicolaus Ochocki |||

Ex A.R.D. Gregorius Knapinski

Ex D. Josephus Wentowic |

Ex D. Andreas Barankiewic

Ex D. Georgius Kostowski.

Classis 3tia
ex Collegio Majori

Clarmus A.R.D. Samuel Podgurski R.P.

ex Collegio Minori

~~C. et E.D. Casimirus Tuater M.D.~~

Cla. et A.R.D. Casimirus Kubalewic

C. et A.R.D. Adamus Pecherzynski

C. et A.R.D. Joannes Lukini. ||

Extranei

Ex D. Martinus Grucki

Ex D. Simon Wosinski ||

Ex D. Stanislaus Zrodlinski. ||

Ex D. Andreas Tuczy |

Ex D. Michael ~~Tuczy~~ Pruski

Ex D. Simon Jędrychowski.

Classis 4ta.

Clarmus a A.R.D. Daniel Gomulczynski

C. ac A.R.D. Sigismundus Lisowic

C. ac A.R.D. Matthias Celeiowicz

C. et Ex D. Simon Wroblinski

Extranei

Ex A.R.D. Thomas Pozapowski

Ex D. Matthias Jamborski |

Ex D. Antonius Michalkowski

Ex D. Matthias Zietkiewic

Ex D. Casimirus Relezynski

Ex D. Andreas Palikowski

Ex D. Joannes Wuiowski. ||

Ex D. Matthaeus Kolendowic

Ex D. Joannes Czarnawski. nunquam

Pro Collegii Majoris loco disputarunt
Parmus ac Adm R.D.M. Sigismundus Lisowic.
Parmus ac Adm R.D.M. Stanislaus Daszczynski Director Coll. Princ.

Pro loco Minoris Collegii disputarunt.
L. et A R.D.M. Adamus Pecherzynski
L. et A R.D.M. Joannes Lukini
L. et A R.D.M. Simon Wroblinski.

Actibus præsidebant EE DD Professores ordine sequenti.

Ex. D. M. Matthias Samborski.
Ex. D. M. Venceslaus Paniszewic
Ex. D. M. Martinus Szumlinski
Ex. D. M. Simon Jedrychowski
Ex. D. M. Matthæus Kolendowic
Ex. D. M. Michael Pruski
Ex. D. M. Georgius Kostowski
Ex. D. M. Melchior Kicinski
Ex. D. M. Joannes Wuiowski per Ex D. M. Michael Pruski
Ex. D. M. Andreas Tucy per Ex D. M. Georgii Kostowski
Ex. D. M. Stanislaus Mokylowski
Ex. D. M. Andreas Barankiewic
Ex. D. M. Josephus Wentowic
Ex. D. M. Casimirus Zelezynski.
Ex. D. M. Andreas Palikowski
Ex. D. M. Joannes Jodlowski per Ex. Kicinski.
Ex. D. M. Matthias Zietkiewic.

Disputationem finivit Classis 2da.
Inchoabit Classis 3tia.

Pro ficticia verò commutatione primum Præsidentiæ actum inchoabit Ex D. M. J. Broszkowski Senior Schol. S. Stephani.

Facultati Philosophicæ incorporati sunt 4 Excellentes Viri
S. Sebastianus Tortowski Matthias Samborski, Ignatius Michalowski
et Joannes Kupinski Director Colonia Stanislaiovien. addita cautela
ut Togis nemo utatur in superioribus Scholis Classici docendo. cui
obligatione & actum Baccalaureatus absolvent.
Porro Prole Officium Facultatis Philosophicæ sic est confirmatum.
Ut Decanum electus est Casimirus ac Adm Rudus Dnus M. Casimirus
Zabalensis Phi Doctor Ale Minor Classis Philosophici et Scientiarum
Mathematicarum Professor Præsectus ad S. Albertum. addit vero Classici
hi Matthæus Buchowski ex Collegio Majori; ex Collegio Minori,
Ex D. M. Matthias Olejowic Coll. Minor Phis Doctor et Classis Physicæ
Professor. Hæc omnia cedant ad Laudem Dei O.M. et Matris ejus Deiparæ
cultum et honorem.



Anno Dñi 1707, Commutãone Æstivâ, Decanatu M. Casimiri Kubalewic Phiæ Doctoris, ejusdemq; Cursûs Professoris, Collegæ Minoris, ad S. Adalbertum Præpositi; Clarmi & Excellmi D.D. Majoris & Minoris Collegij Professores necnon V.V. Dni Extranei Magistri, has explanabant Lectiones, ordine sequente

Lectoria

Hora	Aristotelis	Platonis	Ptolemei	Galeni	Maronis	Socratis
9.	E.D. Antonius Michałkowski contin. Phiæ M. et Liberal. p.m.h.	Cl.D. Simon Wiślinski Elect. Euclid. cont. l. ob def. Aud.	Cl.E.D. Martinus Kurowski Lib. Topicorum ctr. p.m.h.	Cl.A.R. Matthæus Jagnelski Lib. de anima Arl. 2 d c m.h.n.m.	E. Casimirus Reżezenski Logicam Mosæ cæt. p.m.h.	Ex. Andreas Jabłonski Rhet. Jagiell. Gojscii. Lib. Elegiarum abat. E.m. Brunet.
10.	Cl.R. Adam Pechrzynski Lib. Priorum et Anal. post. p.m.h.n.	Cl.D. Jacobus Karnecki Lib. Post. et Artis. et ctr. p.m.h.	E.R. Joannes Marcin. Kowalski Lib. S. Phys. et ch. p.m.h.	E. Stanislaus Brzyszkowski Phiæ M. et Alber. p.m.h.	Cl.et.R. Ignatius Murzaki Stewiz. Lib. de Coelo et Mundo p.m.h.n.	E.R. Thomas Zapowski Lib. Metaph. et Alb. p.m.h.n.
11.	Cl.D. Martinus Walczynski Lib. Post. et Artis. p.m.h.	E.D. Georgius Kostowski Jn. gonomet. Jonsc. p.m.h.	Cl.et.R.D. Samuel Jagurski Lib. Partium Animal. p.m.h.	E.D. Ignatius Cheliński Lowski Theoras. Georgii Purbachij 3 d c m.h.n.m.	E.R. Simon Wojcinski. cont. Lib. Politicor. Arist. p.m.h.	Cl.E.D. Joannes Stowiszowski D. Lib. de Cœlo et Mundo Arist. p.m.h.
12.	M. Casimirus Kubalewitz Cursum Phicum	E.R. Nicolaus Ochocki Arithm. Joan. de Murs. n.l. ob def. Aud.	E.D. Michael Chocharski Elemta Euclid. p.m.h. defect. ob def. Aud.	Cl.R.D. Matthæus Celestyni Cursum Phicum	E. Joan. Gojawski Joan. Gojaw. n.l. ob def. Aud.	[illegible] p.m.h.
13.	E.D. Martinus Cyrulski Lib. Meteor. et Ethic. Arist. p.m.h. Defecit extra	[illegible] Gonatczynski	[illegible]	[illegible]	[illegible]	[illegible]
16.	E. Michael Jaworski Geograph. et Hippocrat. Aph. et Prog. p.m.h.	[illegible]	E.D. Andreas Jucy Arithm. Joan. Jucy 3 d c m.h.	[illegible]	[illegible]	[illegible]
17.	E. Matthæus Rotundus Arithm. Geom. et Trigon. 3 d c m.h.	Cl.A.R. Daniel Sopuchzynski Lib. Elench. Arist. n.l. ob def. Aud.	E.R. Stanislaus Zrodlinski Lib. Ethicorum Arist. p.m.h.	E.D. Matthias Jankowski con. Lib. Politic. Arist. 3 d c p.m.h.	E.R. Joan. Casim. Brzuszkowski Lib. Politic. Arist. n.l. ob def. Aud.	E. Venceslaus Fanszczyc Lib. Oeconom. Arist. de Arbor. p.m.h.
18.	Orator Sylicianus	Cl.E.D. Gaspar Sopinski Retor. et Ivam. Joan. Cant. p.m.h.	Cl.A.R.D. Petrus Zuzenski Lib. Meteorum et p.m.h.n.m.	Cl.R.D. Joannes Laskoni Libri Ephemerum Arist. 3 d c m.h.n.m.	E.R. Gregorius Knapinski Oecon. et Arit. 4 d c m.h.	E. Josephus Ventorius Comment. Ecclesiast. Gramt. 3 d c m.h.
19.	Cursus	E. Simon Jezierzchowski Rhet. et Ecclesiast. Gramt. p.m.h.	E. Matthæus Zietkiewitz Rhet. et Jagiell. Theor. n.l. ob def. Aud.	Cursus	E. Melchior Kicinski Introduc. in Ephemer. 4 d c m.h.n.	Cl.D. Simon Wiślinski Gramt. et Cantus 3 d c m.h.
20.	Exercitia Decanus	Exercitia p.	Geometria Practica n.	Exercitia n.	Exercitia n.	[illegible]

Finem nullus habet, soluto studio unâ septimanâ ante festum S. ✝ ob invalescentem pestem

Classes Disputantium.

1ma Classis

ex Collegio Majori

Cl. A. R. M. Petrus Zazenski
Cl. A. R. M. Sigismundus Glowic

ex Collegio Minori

Cl. A. R. M. Adamus Pecherzynski
Cl. Excell. M. Simon Wroblewski

ex Extraneis

Excell. D. R. M. Joan. Cant. Bogustawski
Excell. M. Joannes Grelecki n. 1
Excell. M. Joannes Lopuszynski
Excell. M. Gregorius Knapitzski
Excell. M. Stanislaus Broszkowski
Excell. M. Casimirus Sienkiewicz n. 1
Excell. M. Stanislaus Motylowski n. 1
Excell. M. Melchior Kicinski
Excell. M. Venceslaus Panszewicz

2da Classis

ex Collegio Majori

Cl. A. R. M. Matthias Jagelski.

ex Collegio Minori

Cl. A. R. M. Daniel Lopuszynski
Cl. Excell. M. Martinus Kurowski
Cl. Excell. M. Jacobus Jarnecki

ex Extraneis

Excell. A. R. M. Joannes Marcinkowski
Cl. Excell. M. Joannes Stowakowicz
Excell. M. Martinus Gnudski n. 1
Excell. M. Antonius Michalowski n. 1
Excell. M. Joannes Jodkowski n. 1
Excell. M. Josephus Wentowski
Excell. M. Andreas Baranowicz
Excell. M. Georgius Kostowski
Excell. M. Simon Jedrychowski

Classis 3tia

ex Collegio Majori

Cl. A. R. M. Andreas Buchowski

ex Collegio Minori

Cl. Excell. M. Gaspar Jasinski
Cl. A. R. M. Joannes Jakini

ex Extraneis

Cl. Excell. M. Casimirus Jacobi nunqua
Excell. A. R. M. Nicolaus Ochocki nunq
Excell. A. R. M. Simon Wasinski
Excell. M. Matthias Jamborski
Excell. M. Matthias Zyskiewicz
Excell. M. Martinus Mitecki nunqua
Excell. M. Andreas Jucy n. 11
Excell. M. Michael Pruski
Excell. M. Martinus Szumlenski

Classis 4ta

ex Collegio Majori

Cl. A. R. M. Samuel Podgorski

ex Collegio Minorum

Cl. A. R. M. Matthias Celejowski
Cl. A. R. M. Martinus Walczynski

ex Extraneis

Excell. M. Michael Kochanski n. 11
Excell. M. Thomas Pozaski
Excell. A. R. Stanislaus Trzebinski n.
Excell. M. Ignatius Michalowski
Excell. M. Casimirus Relezenski n.
Excell. M. Andreas Palukowski Ossol.
Excell. M. Joannes Wisgowski nunqua
Excell. M. Matthaeus Kolpadowicz

Actibus

14 Maii Excell. M. Stanislaus Broszkowski
24 Maii Excell. M. Martinus Szumlenski
28 [illegible] Simon Jedrychowski
4 Junii Excell. M. Venceslaus Panszewicz
10 Jun. Excell. M. Matthaeus Kolpadowicz
18 Jun. Excell. M. Michael Pruski

praesidebant.

25 Junii Excell. M. Georgius Kostowski
1 Julii Excell. M. Melchior Kicinski
9 Julii Excell. M. Joannes Wisgowski
27 Augusti Excell. M. Andreas Jucy.
3 Sbris] Isti duo actus per pestem lo[illegible]
dorem] te[illegible]

Renovationem studii Actum praesidente Amus. Rubeo Rdo Josepho Kowic

Anno eodem & sequenti 1708 commutatione hyemali & aestiva non fuit Philosophicum studium, propter diuturnissimam pestem. Quae quamvis & antea licet accepta fuerant Lectiones in festo S. Stegii hyemali tempore legend. Tandem commutatione hyemali Anni 1708 & 1709 tremente jam post Festa natalitia peste, ad mutuam Quadragesimal. repetente vocati fuerunt Cracoviam per Magnificum D. Rectorem. Vbique dispersi Cl. Excell. Prof. Ord. Dd. Omnium facultatum Professores & Decanum Philosophicae Facultatis. Statuta die & hora extradita Convocatis ad accipiendas Lectiones pro futuro Semestri. Altera ad constituendum Officium Facultatis Philosophicae in qua electus in Decanum Cl. A. R. M. Matthaeus Celejowski Ph. D. Coll. Mai. Cracov. Philosophiae Professor & Aedium Consiliarius. Vbi Cl. A. R. M. Samuel Podgorski Ph. D. Coll. Mai. Regius & Oratoriae Facultatis Professor Canonicus Cracov. Cancellarius Facultatis Philosophicae Alter M. Casimirus Sobieski Ph. D. [illegible]

In eadem Convocatione incorporati sunt inclytæ Facultati Philosophicæ duo Excellentes Viri: R.P. Franciscus Plucinski. Ph. Dr. Colonia Linzoviensis Professor. alter D. Stanislaus Niewieski. Phiæ & Matheseos Professor, Colonia Stanislaviensis Director. cum obligatione 4 Actuum Præsidendi. additâ clausula ne utantur ea, nisi ratione Officii Directoralis.

Soli Deo honor & gloria in sæcula.

Anno Domini 1709. Commutatione Æstiva, Decanatu M. Matthiæ Pauli Lejowicz, Phiæ Doctoris, Ejusdemq. Cursûs Professoris Collegæ Notis, Consiliarii Jagelloniani Senioris, Præpositi in Niedwiedz, S.S.R.M. Clarissimi et Excellentissimi, Foris et Notis Dominis Professoribus, necnon V.V. D.D. Extraneis Magistris, has explanabant Lectiones, ordine sequenti.

Horæ	Artis	Sodalitium Galeni, Ptolemæi, Platonis			
9.	D. Exc. Dn. Michaël Pruslii, Dial. Jac. Borscij 2. Hc. m. et f. hr.	D. Casp. Zeleźniowski, Dial. Joan. Casimiri 2. Hc. m. f. hr.	D. Jacobus Sarnecki, Log. Topic. 2. Hc. m. f. h.	D. Josephus Wyszkowski, Logicæ Majoris defectum ob defectum Auditorum legit.	
10.	D. Simon Wroblinski Theologiæ Purbachij Hc. Eda. c. n. IIII. quia legere cessavit	D. Basilius Sarnicki, Ph. Parvorum naturalium, ob defectum Auditorum non legit.	D. et M. D. Stanislaus Zyrodlinski, Ethicorum Phiæ m. alt. de anno legit. continuabat. Hc. i. c. m. f. h.	D. Ignatius Gniewoszewski, Ethicorum legit.	
11.	D. Casp. Quatenus Libros Parvorum naturalium non legit, nec disputavit.	D. et M. D. Stanislaus Zyrodlinski, Ph. Phiæ m. alt. de anno legit. continuabat. Hc. i. c. m. f. h.	D. et M. D. Gregorius Krupinski, Ph. Phiæ m. i. Hc. c. sed propter infirmitatem cessabit.		
12.	Cursum continuabat M. et Rad. D. D. Casp. Lubalewitz.	Cursum continuabat M. Matthias Paulus Lejowicki.	D. et M. D. Martinus Walesius, Phiæ Bibliothecarius. Ob defectum Auditorum non legit.	D. Ignatius Chalowski, Euclidis ob defectum Auditorum non legit.	
13.					
16.				D. Wilhelmus Robertson Scotus Hc. n. IIIIII	
17.	D. Melchior Leinski Comp. Declesiasticus. 3. Hc. cop. m. f. hr.	D. et M. D. Adamus Pechorzynski Rapoviensis Phiæ Aristmeticam 3. Hc. m. f. h.	D. Thomas Zapovius Phiæ Bibliothecarius Politicos 1. Hc. m. f. h. n. III.	D. et M. D. Daniel Dumuckzynski Phiæ Elenchos 2. Hc. n. legit.	D. Simon Wroblinski Phiæ Bibliothecarius Ethicos 1. Hc. m. f. h.
18.	Orator	D. Michaël Kochanski Phiæ Rhetoricam Joannis Talæi 3. Hc. m. f. h.			D. Hyacinthus Lasocki Phiæ Rhetoricam Hermogenis ob defectum Auditorum non legit.
19.	Cursus.	Cursus.			
20.	Decanus.				

Classes Disputantium

1ma Classis.

ex Collegio Majori.

P. C. et A. R. D. Petrus Luzenski

ex Collegio Minori.

C. et A. R. D. Daniel Gomulczynski n. 11

ex Extraneis.

E. et A. R. D. Casimirus Pozapowski.

E. D. Simon Wosinski.

E. D. Matthias Jamborski n. 11.

E. D. Josephus Wentowic n. 1.

E. D. Matthaeus Kolendowic. n. 11.

2da Classis.

ex Collegio Majori

P. C. et A. R. D. Andreas Buchowski

ex Collegio Nori.

C. et A. R. D. Casimirus Kubalewitz

C. et A. R. D. Adamus Pecherzynski.

ex Extraneis.

E. D. Nicolaus Ochocki, invisibilis.

E. et A. R. D. Stanislaus Zrzodlinski.

E. D. Matthias Zietkiewicz, n. 11.

E. D. Melchior Kicinski.

E. D. Venceslaus Paniszewic

3tia Classis

ex Collegio Majori.

P. C. et A. R. D. Samuel Podgurski n. 11.

ex Coll. Nori

C. et E. D. Martinus Korowski.

C. et A. R. D. Joan. Lukini n. 11.

C. D. Michaël Kochanski. n. 11.

C. D. Jacobus Sarnecki.

ex Extraneis.

E. D. Joannes Lopuszynski n. 11.

E. D. Gregorius Knapinski n. 1.

E. D. Ignatius Michalowski n. 1.

E. D. Franciscus Kalewski

E. D. Georgius Kostowski. n. 11.

E. D. Simon Jedrychowski n. 11.

4ta Classis.

ex Collegio Majori.

P. C. et A. R. D. Siegismundus Lisowic.

ex Collegio Nori

C. et A. R. D. Martinus Waleszynski.

C. et E. D. Simon Wroblinski.

ex Extraneis.

E. D. Basilius Sawicki. n. 1.

E. D. Stanislaus Grelecki n. 1.

E. D. Martinus Grudzki n. 111.

E. D. Antonius Michalkowski n. 1.

E. D. Stanislaus Broszkowski n. 1.

E. D. Casimirus Relezinski. n. 1.

E. D. Michaël Pruski.

E. D. Martinus Szumlinski. n. 1.

Actibus praesidebant eo ordine.

1ma Die 17. Maij E. D. Hyacinthus Lopacki.

Die 25. Junij E. D. Martinus Szumlinski.

Die 8. E. D. Michaël Pruski.

Die 15 Junij E. D. Venceslaus Paniszewic.

Die 22 Junij E. D. Matthias Zietkiewic,

Die 28 Julij E. D. Melchior Kicinski.

Die 6ta Julij E. D. Franciscus Kalewski.

Die 12. Julij E. D. Casimirus Relezinski

Die 31. Aug. E. D. Josephus Wentowic.

Die 7 7bris E. D. Melchior Kicinski.

Die 13 7bris ad futuram Commutationem spectat. quem habebit E. D. Matthaeus Kolendowic.

Facultati Phicae incorporatus E. D. M. Vilhelmus Robertson. Coll. Nor vocatus.

Scholasticus Kielcen. Curatus Cerekwien. In Classibus laborabant:

In Dialca, E. D. M. Franciscus Materski. In Rhca, E. D. M. Sebastianus Tortowski, In Poëtica E. D. Joan. Ignowski, et E. D. M. Alexander Jaroszynski, In Gram. E. E. D. D. M. M. Georgius Kostowski, et Stanislaus Paniszewitz. In Colonia Posnanien. E. D. M. Joan. Grymecki, E. D. M. Hyacinthus Bochenski, et E. D. M. N. Gniatkiewicz. In Colonia Albae Ducalis. E. D. M. Vincentius Suchocki. et E. D. M. N. Arakielowic. In Colonia Stanislavovien. E. D. M. Franciscus Kiewieski, et E. E. D. D. M. M. Stanislaus Benisch, et Fortunatus Kupinski. In Colonia Pinczovien. E. D. M. Stanislaus Daszczynski, et E. E. D. D. M. M. Stanislaus Markiewic, et Franciscus Plucinski. In Directoratu Leopolien. Rndus M. Stanislaus Golejowic, ibi Cancus. Directoratus Chelen. vacat. In Neocorcinensi E. D. M. Thomas Palikowski. In Sandecensi D. M. Joan. Gałczynski. In Tarnovien. E. D. Casrus Brzeski. In Miechoviensi. E. D. M. Hyacinthus Grymecki. Quod illis felix faustumque sit.

Anno Domini 1709 et 1710 Commutatione hiemali Decanatu cll. Sigismundi Lisowic Phiae Doctoris Regii Professoris ad S. Catharinam Cracq. Canonici in Nawarzyce Curati Almae Universitatis Procuratoris Clarissimi et cdm Reverendi DD. Maioris et Minoris Collegiorum Professores necnon Excell: DD. exteri Magistri has lectiones praelegebant.

Horae	Lectori Aristotelis	Lectori Galeni	Lectori Maronis	Lectori Socratis	Lectori Platonis	Lectori Ptolomaei
13	Excel: D. Stanislaus Prodlinski continuabat Phiae cl. Alberti D. M. F. habet		Excel: D. cl. Simon Ignatius Chowski Liber. Veteris cl. Testamenti. 2 q. incepit et finivit ob defectum			Excel: D. Martinus Gumlinski Dialecticam Joannis Casimiri 2. q. incepit M. f. habet
14		Excell: D. M. Franciscus Kalenkowski Philosophiae cl. Alberti. incepit 3 q. M. f. habet			Clarss: D. Daniel Semkowski Liber Isagogicarum ob defectum studentium non legit	Clarss: D. Martinus Klunowski Liber 3 Cl. Testamenti de Eta q. 2. incepit M. et f. habet
15	Excel: D. Casimirus Nekielinski Liber de Caelo et Mundo incepit q. 3. M. f. habet.	Excel: D. Michael Piuski Logices cursicens incepit q. 3. M. f. habet		Excel: D. Michael Theorias Planetarum Georgii Purbachii q. 2 incepit M. et f. ht.	Clarss. D. Wadislaus Synski Liber de Generatione et corruptione. q. 2 incepit M. et f. ht.	Excel: D. Matthias Lambertinus Scriptores Philosophicos non legit
16	Cursus	Cursus			Excel: D. Wadislaus Paniotti Geographiae Regni Hungariae non legit.	Excel: D. Michael Kochanski Elementorum Euclidis incepit q. 3. M. et f. habet.
17	Excel: D. M. Wilhelmus Robertson Liber Theoreticus Cl. incepit M. et f. non habet	Excel: D. Stanislaus Grelecki Compendium Ecclesiasticum. q. 2 incepit M. et f. non habet	Excel: D. Thomas Polanowski Liber Physicorum Cl. q. 3. incepit M. et f. habet.	Excel: D. Matthias Wlendowicz Arithmeticae Joannis Bronci incepit q. 2. M. et finivit non.	Excel: D. Simon Ursinski continuabat Physicum Cl. incepit q. 2. M. et f. habet	Excel: D. M. Stanislaus Pechersky Perspectivam Communem. Euclidis incepit: Catharinae q. 3 incepit M. et f. non habet.
20	Prator	Excel: D. Matthias Gorthuensis Liber Politicorum Cl. ob defectum studentium non legit	Excel: D. M. Jacobus Parvecki Liber Ethicorum Cl. q. 3 incepit M. et f. ht.	Excel: D. Georgius Knapinski Rhetorica Ecclesiastica. q. 2. incepit M. et finem ht.	Clarss: D. Casimirus Pechersky Liber: Elenchorum q. 2 incepit M. et f. ht.	Clarss: Simon Wasilowski Arithmeticae Joannis Adamici q. 3 incepit M. et f. habet.
21	Excel: D. Stephanus Krupski nihil legit	Cursus	Excel: D. Josephus Ignatius Chlebowski de Sacro Bosco non incepit ob defectum studentium.			
22	Jubilores Decanales.					

Classes Disputantium Anni 1709ni et 1710.

Classis 1ma

ex Maiori Collegio

Cl: et Adm Rndus M. Samuel Podgorski

Ex Minori Collegio

Cl: et Excel: D. M. Martinus Kurowski

Extranei

Excell: D. M. Vihelmus Robersson nunquam

Excell: D. M. Ioannes Zopuszenski n. III

Excell: D. M. Gregorius Knapienski n. I

Excell. D. M. Ignatius Michalowski n. III

Excell: D. M. Stephanus Krobski nunquam

Excell: D. M. Franciscus Kalewski n. I.

Excell: D. M. Simon Jendrychowski

Classis 3ta

ex Collegio Minori

Clariss: et Adm Rndus D. M. Casimirus Kubalewicz.

Clariss: D. M. Adamus Pechertynski

Clariss: D. M. Basilius Sawicki n. II

Clariss: D. M. Stanislaus Grodlinski

Excell: D. M. Matthias Jamborski n. III

Excell. D. M. Casimirus Belezienski

Excell: D. M. Matthias Kolendowicz. n. I.

Excell: D. M. Martinus Szumlinski. n. I.

Classis 2da

ex Collegio Minori

Clar: et Adm D. M. Daniel Somolcenski III

Clar: et Adm Rndus M. Martinus Waleszynski III.

Clariss: D. M. Iacobus Sarnecki

Extranei

Excell: D. M. Michael Kochanski II

Excell: D. M. Casimirus Pozapowski

Excell. D. M. Stanislaus Grelecki III

Excell: D. M. Stanislaus Pechertynski III

Excell. D. M. Matthias Zytkiewicz

Excell: D. M. Melchior Kicinski

2da Classis finivit.

Classis 4ta

Ex Collegio Minori

Clariss: et Adm Rndus M. Matthias Celeiowicz

Clariss: D. M. Simon Wroblinski.

Excell: D. M. Simon Wosinski. II

Excell: D. M. Martinus Grudzki nunquam

Excell: D. M. Antonius Michalowski

Excell: D. M. Stanislaus Proszkowski

Excell: D. M. Josephus Wentowicz

Excell: D. M. Michael Pruski.

3tia Classis incipiet

Pro Collegii Maioris Loco disputarunt.

Clarissimus et Adm Rndus D. M. Casimirus Kubalewicz S. Adalberti in Circulo Fraq Praepositus

Clarissimus D. M. Martinus Kurowski.

Clarissimus et Adm Rndus D. M. Martinus Walesznski S. Michaelis in Arce Fraq Custos.

Pro Collegii Minoris loco disputarunt.

Clarissimus D. M. Michael Kochanski

Clarissimus et Adm Rndus D. M. Casimirus Pozapowski.

Clarissimus et Adm Rndus D. M. Simon Wosinski.

Actibus praesidebant EE. DD. Professores ordine sequenti.

Excell: D. M. Mathaeus Kolendowicz
Excell: D. M. Martinus Szumlinski
Excell: D. M. Simon Jendrychowski
Excell: D. M. Matthias Fietkiewicz
Excell: D. M. Franciscus Kalewski
Excell: D. M. Casimirus Relezienski

Excell: D. M. Josephus Wentowicz
Excell: D. M. Melchior Kicienski
Excell: D. M. Michael Pruski
Excell: D. M. Matthaeus Kolendowicz p. 2do
Excell: D. M. Simon Jendrychowski p. 2do
Pro Futura 2o Commutatione

Actum Praesidentiae Actum inchoabit Excell: D. M. Michael Pruski.

Facultati Philosophicae incorporati sunt 4 Excellentes Viri. M. Joannes Cantius Fricius Bochnens Praepositus. M. Albertus Tomaszewski M. Paulus Cybulski Pilznens Praepositus. M. Alexander Jaroszynski Scholae Poeseos Professor cum hac cautela ut in Schola Poeseos non etiam Jogâ sed tantum in Actibus publicis. Singuli autem incorporati tres actus praesidentiae absolvere tenebuntur.

In Classibus laborabant:

In Dialectica Excell: M. D. Franciscus Materski.

In Rhetorica Excell: M. D. Sebastianus Tortowski

In Poetica Exc: D. M. Joannes Janowski et Excell: D. M. Alexander Jaroszynski.

In Grammatica Excel: D. M. Georgius Kostowski et Excel: D. M. Stanislaus Paniszewicz

In colonias

In Coloniis

In Colonia Posnaniensi Clarissimus et Adm Rndus D. M. Joannes Grymecki V. I. Professor SS. Cu Crac Canonicus Director Professores Excell: DD. M. Hyacinthus Bochenski et M. Joannes Gniatkiewicz.

In Colonia Albae Ducalis Excell: et Adm Rndus D. M. Vincentius Suchocki Director. Jam vo Professor Excel: D. M. Jacobus Arakielowicz.

In Colonia Stanislaviensi Excell: D. M Franciscus Niewieski Excell: D. M. Stanislaus Benisch. Excell. D M. Fortunatus Kupinski.

In Colonia Pienczoviensi Clarissimus et Adm Rndus D M. Stanislaus Daszczynski Collega Maior ad S. Annae Crac Canonicus Director

Professores Excell: DD. M. Stanislaus Markiewicz et M. Franciscus Plucinski

In Directoratu Leopoliensi Excell: et Adm Rndus D M Stanislaus Goleiowicz Canonicus Zamosciensis.

Directoratus Chelmensis vacat. In Directoratu Neocorcinensi Excell. D. M. Joannes Palikowski. In Directoratu Sandecensi Excell: D. M. Joannes Gałczynski In Directoratu Tarnoviensi V. D. Stanislaus Brzeski In Directoratu Miechoviensi Excell. D M. Hyacinthus Grymecki.

Pro Futura Commutatione aestiva.

Venerabile Officium constitutum est sic In Decanum Artisticae Facultatis electus est Illustris Clarissimus et Adm Rndus D. M. Simon Wroblinski Phiae Doctor Collega Minor Matheseos Professor S. Adalbert in Circulo Crac. Praepositus. Cui additi sunt Consiliarii duo ex Collegio Maiori Perillustris Clarissimus et Adm Rndus M Sigismundus Lipowic Phiae Doctor Collega Maior Regius Professor Ecclesiae Coll. S. Annae Crac Canonicus ex Collegio Minori Clarissimus et Excellentissimus Dominus M. Michael Kochanski Phiae Doctor Collega Minor Ordinarius Astronomiae Professor Quod ad laudem et gloriam Dei I. O. Maximi cedat.



Anno Domini 1710 Commutatione Æstiuâ Decanatu M. Simonis Iosephi Wroblinski, Phiæ Doctoris Ordinarij in Collegio Minori Matheseos Professoris, ad S. Adalbertum in Circ: Crac: Præpositi. Clarissimi, Excellentissimi, Vtriusq; Collegij Professores ac Extranei vv. DD. Magistri, istas sequentes acceptas prælegere cœperant, sed iterum recrudescente, sæuienteq; magis peste, non poterant continuare finireq; Lectiones, quæ in apposito disposita Schemate patent.

Lectoria.

Hora	Galeni	Ptolomei	Platonis	Aristotelis	Maronis	Socratis
9	E. D. Joseph Wentowic Phia: getici Jacobi Sorsch. Mortuus	E. D. Gregorij Krapinski Libr: Veterio Artis. 2. d. c: à continuauit ob pestem.	E. D. Casimirus Celezinski continuauit Phiam M. Alberti 2. d. c.	C. X. Stanislaus Zvolinski Libr. parvorum Ngalium 2. d. c: p. h.	C. D. Basilius Sawicki Libr. Priorum Arist. non legit.	D. Martinus Szumlinski Com: Ecclesiast. legit.
10	E. D. Matthias Zigtkiewic Phiam Sophiæ M. Alberti 2. d. c. p. h.	C. D. Michael Kochanski Perspectiuam. J. Cant: requiescat in pace	E. D. Michael Pruski Sphæram de Sac: Bosco. 3. d. c. p. h. 11	C. D. Daniel Somutezynski Libr. Metaphysicorum non legit.	A. R. D. Sigismundus Lisowic Lib: de Anima. 2. d. c. p. h.	
11	E. D. Simon Jedrychowski Logicam Mosicer. 3. d. c. p. h.	C. D. Adam Pecherzynski Libr: de Colo et mundo 3. d. c.	E. D. Melchior Kicinski Elementa Euclidis legit ob infirmitatem	C. D. Matthias Celeiowic de origine et Interitu. non legit et mortuus.	E. D. Thomas Brzozowski Libr: Topicorum. 3. d. c. h continuauit ob defect: Audit:	
12	Cursus.			Cursus		
17	E. D. Joannes Slowakowic Libros Oeconomicor: non legit.					
18	C. D. Gwilhelmus Roberson Lib: Politicorum Artis non legit	C. D. Simon Nosin Lib: Meteorum. 3. d. c. p. h. 11	C. D. Jacobus Sarnecki Libr Ethic: continuau: 2. d. c. p. h.	Orator	E. D. Chrysostomus Szultz Rhetoric: Ecclesiast: non legit.	
19	Cursus			Cursus		
20				Decanus.		

Omnes capêre diligenter, sed nullo potuit continuare inualescente peste

Classes Disputantium

Imâ Classis

Ex Maiori Collegio

C. et Adm. Rdus Dominus M. Samuel Podgurski Orator

C. et Adm. Rdus Dominus M. Martinus Walezynski Vocatus.

Ex Minori

C. A. R. D. Daniel Somutezynski nunquam

Extranei

E. X. M. Sebastianus Tortowski Vocatus. nunquam

E. D. M. Joannes Lopuszynski nunquam

E. D. M. Matthias Zigtkiewic semper

E. D. M. Simon Jedrychowski 1.

E. D. M. Michael Pruski semper et in Actu Nundinali

Classis 2da

Ex Maiori Collegio.

C. et A. R. Dominus M. Casimirus Hubalewic semper.

Ex Minori

C. et A. R. D. M. Matthias Celeiowic. nunquam. et mortuus. Vocatus.

C. et Adm. Rdus Dnus M. Adam Pecherzynski.

Extranei

E. Adm. R. Dnus M. Gwilhelmus Roberson Vocatus. nunquam

E. D. M. Gregorius Krapinski semper.

E. D. M. Joseph Wentowic semper sed breui mortuus.

E. D. M. Melchior Kicinski ob infirmitatem N. 1.

Classis 3tia

Ex Maiori Collegio

Cl. et A. Rndus Dominus M. Sigismundus Lisowic

Ex Minori

Cl. D. M. Michael Kochanski, postea peste è Viuis sublatus

Cl. D. M. Basilius Sawicki.

Extranei.

E. D. M. Simon Wosinski Vocatus

E. D. M. Matthias Jamborski nunquam

E. D. M. Casimirus Relezinski

E. D. M. Martinus Szumlinski nunquam.

Classis 4ta

Ex Maiori Collegio

Cl. et A. Rndus Dominus M. Martinus Kurowski.

Ex Minori

Cl. Dnus M. Jacobus Sarnecki

Cl. et A. R. D. M. Thomas Lozapowski

Extranei

E. D. M. Martinus Grudzki Vocat. nunquam

E. D. M. Stanislaus Zrzodlinski. Vocat.

E. D. M. Ignatius Michałowski nunquam

E. D. M. Andreas Jaronski; nunqm.

2da Classis incipiet.

Actibus Præsidebant

Exc: D. M. Michael Pruski

Exc: D. M. Matthias Ziętkiewic

EE. DD. Professores isti:

Exc. D. M. Casimirus Relezijnski

Exc. D. M. Melchior Kicinski

Exc: D. M. Matthias Ziętkiewic sed inualescente peste non potuit absoluisse.

In Classibus laborabant.

In Dialectica Exc: D. M. Franciscus Materski Collega Minor Vocatus.

In Rhetorica Exc: D. M. Franciscus Plucinski

In Poëtica. Exc: D. M. Alexander Jaroszynski et Excel: D. M. Georgius Kostowski.

In Grammatica. Exc: D. M. Stanislaus Paniszewic et Exc: D. M. Matthæus Kolendowic.

In Colonijs ijdem omnes, qui præteritâ Commutatione præter Exc: D. M. Franciscum Plucinski, huc reducem et Exc: D. Stanislaum Markiewic in Colonia Pinczowiensi Professorum, in quorum locum substituti sunt E. D. M. Matthias Jamborski et E. D. M. Franciscus Kalewski. Plura fieri non permisit inexorabile fatum, et fila Vitæ scindens implacabilis Atropos &c.

Anno Domini 1711mo Commutatione Æstiuâ Decanatu M. Simonis Iosephi Wroblinski; Philosophiæ Doctoris, Matheseös Professoris, Collegæ Minoris, iterum Vnanimi Voto Electi, et fauentibus Gratys hoc in Officio et Munere confirmati, in Vim præteritæ Commutationis cæptæ et non continuatæ ob inualescentem pestem; Clarissimi Excellentissimi Adm Rndi Dni Vtriusq Maioris scilicet ac Minoris Collegij Professores, ac Extranei VVDD Magistri prælegebant sequentes has Lectiones.

Horæ	Lectorum Galeni	Ptolomæi	Platonis	Aristotelis	Maronis	Socratis
9	E.D.M. Matthias Jamborski 8 Libr. Physicorum non legit, cum discessisset in Coloniam.	E.D.M. Joannes Nagel Logicam Nicolai Moscic non legit.	E.D.M. Martinus Szumlinski Dialecticam Jacobi Gorscij non legit.	E.D.M. Franciscus Materski Libros Meteor. legit et finiuit N. II.	E.D. Casimirus Relezinski Dialecticam Cæsarij. p.m.f. habet N. III.	E.D.M. Sebastianus Kozubski Computum Ecclesiasticum non legit. Posnaniam discessit
10	E.D.M. Gregorius Knapinski Philosophiam Alberti Magni p.m.f. habet	E.D.M. Ignatius Michałowski Theorias Planetarum non legit.	E.D.M. Daniel Gomulczynski Lib: Veteris Artis. p.m. f. habet N. IIII	E.D.M. Joannes Miskiewic Dialecticam Gorscij post Szumlinscium acceptam. p.m. ht N. IIIIII	E.D.M. Sigismundus Lisowic Libros Metaphysicorum Artis p.m.f. habet	E.D.M. Marcus Bombinski Libros de Anima cæpit tantum et non continuauit ob defect. Auditor.
11	E.D.M. Matthias Zietkiewic Geographiam Apiani non finiuit ob defect. Auditor	E.D.M. Simon Wosinski Libr. Posteriorum Aristotelis p. m. f. habet N. IIIIII.	E.D.M. Thomas Pozapowski Libros Priorum Arist. p. m. et f. habet N. IIIIIII	E.D.M. Franciscus Omanski Libros Paruorum Naturalium cæpit sed non continuauit ob infirmitatem.		
12	Cursus			Cursus		
17	E.D.M. Melchior Kicinski Arithmeticam Joannis Tonscij p.m.f. habet IIIIII	E.D.M. Adam Pecherzynski Libros Elenchorum p.m.f. ht. N. III.	E.D.M. Jacobus Sarnecki Sphæram Joannis de Sac: Boscho p. m. f. habet.		E.D.M. Andreas Jaronski Rhetoricam Ecclesiasticam. p.m.f. habet. N. I.	E.D.M. Simon
18	E.D.M. Gwilhelmus Roberson Libros Ethicorum cæpit postea in Coloniam Posnaniensem discessit.	E.D.M. Basilius Sawicki Libros Topicorum non legit ob munus Syndicaturæ.	E.D.M. Stanislaus Zrzodlinski Lib: de Cœlo et Mundo. p.m.f. habet. N. II	E.D.M. Sebastianus Tortowski Libros Politicorum Artis non legit. Orator	E.D.M. Simon Jedrychowski Arythmeticam Joannis Broscij p.m.f. habet	
19	Cursus	E.D.M. Sebastianus Tortowski Libros Politicorum Artis non legit.		Cursus		
20				Quæstiones Decanales		

Classes Disputantium

1ma Classis.

Ex Collegio Maiori.

Subdiaconus. Clarissimus et Adm Eximius Dnus M. Samuel Podgorski, Ecclesiae Tyciánus Eloquentiae Professor. Disputauerat.

Ex Collegio Minori

C. C. et Adm Eximius D. M. Daniel Comuczynski, Collegii Minoris Senior Magister. nunquam

Clar: et Adm Eximius Dnus Dm Thomas Pozapowski. disput: semper.

Clar: et Eximius Dnus M. Franciscus Materski. nunquam.

Ex Extraneis

Exc: et A. C. D. M. Joannes Lopuszynski nunquam.

Eximius D. M. Andreas Jaroński

Eximius D. M. Joannes Mikiewicz. nunquam.

E. D. Marcus Bombinski nunqm.

2da Classis

Ex Collegio Maiori

Subdiaconus Clarissimus et Adm Eximius D. M. Casimirus Lubalewicz Ecclesiae Professor, Canonicus C. Annae. Disputauerat semper.

Ex Collegio Minori

C. Adm C. M. Stanislaus Szczesnowski Pechersynski

C. Adm C. M. Stanislaus Szczesnowski

Ex Extraneis

E. D. M. Gregorius Knapinski

E. M. Matthias Zietkiewicz

E. M. Stanislaus Szaynowski nunquam

E. M. Franciscus Omanski III.

3tia Classis

Ex Maiori

C. C. A. C. M. Sigismundus Lisowicz Ecclesiae Professor, et A. Vitebs Procurator

Ex Collegio Minori

C. et Ex: D. M. Jacobus Sarnecki

C. A. C. M. Simon Wosinski

Ex Extraneis

E. M. Casimirus Relezinski III

E. M. Melchior Kicinski II

E. M. Matthaeus Sarmundowic nqm

E. M. Sebastianus Lozubski nunqm.

4ta Classis

Ex Collegio Maiori

C. C. A. C. D. M. Alexander Maximus Hurowski Collegii Professor

Ex Collegio Minori

C. C. A. M. Basilius Sawicki

C. A. C. M. Sebastianus Tortowski Vocatus nunqm.

Ex Extraneis

C. D. M. Ignatius Michałowski nunqm.

E. M. Simon Jedrychowski

E. D. M. Joannes Nagel nunqm.

E. M. Joannes Bombinski nunqm.

3tia Classis finiuit Disputationem, 4ta incipiet.

Pro Loco in Collegio Minori obtinendo Disputârunt
Clarissimus et Adm Rndus D. M. Guilhelmus Robertson
Clarissimus, et Excellntmus Dnus M. Franciscus Materski
Clarissimus et Exclntmus Dnus M. Basilius Sawicki
Clarissimus et Adm Rndus Dnus M. Stanislaus Zrzodlinski.

Actibus Praesidebant	EE. DD. Professores hoc ordine
Exc: D. M. Franciscus Plucinski pro Toga.	Exc: D. M. Sebastianus Kozubski
Exc: D. M. Matthias Ziętkiewic	Exc: D. M. Marcus Bombinski
Exc: D. M. Franciscus Plucinski 2do pro Toga	Exc: D. M. Ioannes Nagel.
Exc: D. M. Ioannes Bombinski.	Exc: D. M. Ioannes Miskiewic
Exc: D. M. Franciscus Plucinski 3tio pro Toga.	Exc: D. M. Franciscus Plucinski 4tum pro Toga.
	Exc: D. M. Matthias Ziętkiewic.

Pro Futura Commutatione 1mum Actum suscepit.
Exc: Dnus M. Franciscus Omański. &.

In Classibus laborabant.
In Dialectica. Exclntmus Dnus M. Franciscus Plucinski.
In Rhetorica Exclntmus Dnus M. Alexander Jaroszyński
In Poëtica E. D. M. Gregorius Kostowski et E. D. M. Stanislaus Paniszewic
In Grammatica E. D. M. Michael Pruski: et E. D. M. Matthaeus Kolędowic.

Venerabile Officium Inclytae Facultatis Philosophicae pro sequenti Commutatione sic est constitutum.
In Decanum Electus est, Perillustris Clarissimus et Adm Rndus Dnus M. Martinus Waleszynski, Philosophiae Doctor, eiusdemque Regius in Collegio Maiori Professor, ad S. Michaelem in Arce Cracovien Custos; cui additi sunt duo Consiliarij. Prllus Clarmus et Adm Rndus Dnus M. Sigismundus Lisowic Trątnowianus Professor Canonicus S. Annae Almae Vniversitatis Procurator, Ex Maiori Collegio. Ex Minori Verò Cl. Exclntmus Dnus M. Simon Josephus Wroblinski, Philosophiae Dr. Matheseos in Collegio 2/3 Professor. Quod felix faustumque sit.

Et hic ante sequentis Commutationis Exordium, ferale induxêre Exodium Vitae fata Prllri Magnifico ac Rndmo olim M. Petro Praczlewic. S. Th. D. et Professori Almae Vnttis Rectori reelecto, et Procancellario, Meritissimo, Dignissimo, aeternâque memoriâ Colendissimo; qui 21 8bris Anno hoc 1711. horâ 12. in medio Horologio, subitò e Viuis sublatus, graue cordis Vulnus obitu et abitu suo ad SS. Patres, Almae Matri inflictum, spe sola medetur felicitatis aeternae, quam in luce Sanctorum ei, sauciatis de pectoribus fusa cum gemitu suspiria precantur.



Anno Domini 1711. & 1712. Commutatione hyemali, Decanatu M. Martini Waleszynski Phiæ Doctoris, Collegæ Majoris, Regij Professoris, Ecclesiarum Collegiatarum S. Michaelis in arce Crac. Custodis, S. Annæ Canonici, in Pobiodr Curati, Clarissimi & Excelsmi DD. Professores Majoris & Minoris Collegij, nec non Extranei has prælegebant Lectiones. Lectoria

Horæ	Galeni.	Ptolomæi	Platonis	Aristotelis	Maronis	Socratis.
13				E. D. Simon Jedrychowski continuabat Phiam M. Alberti 3. d. c. m. & f. h.	Ex. D. Andreas Jaronski Dialecticam Jacobi Gorscij 3. d. c. m. & f. h.	
14.	Ex. D. M. Mathias Zietkiewicz Phiam M. Alberti 3. d. c. m. & f. h.	C. D. M. Porapowski C. Minor 6. Lib. Phys. 3. d. c. m. & f. h. neglexit IIII.	C. D. M. Basilius Sawicki Lib. de Cælo & mundo 4. d. c. m. & f. h.	C. D. Franciscus Chaterski Libr. de Anima 3. d. c. m. & f. h. neglexit IIIIII.	C. D. M. Sigismundus Lisowic R. P. Lib. Metaph. continuabat 3. d. c. m. & f. h.	Ex. D. M. Martinus Szumlinski Lib. Posteriorum legit.
15.	Ex. D. M. Casimirus Relezynski Lib. Prioris 5. d. c. m. & f. h. neg. II.	C. D. M. Simon Wroblinski Elementa Euclid. 3. d. c. m. & f. h.	C. D. M. Daniel Gomolczynski Lib. Metaph. 5. d. c. m. & f. h. neglexit IIII.		C. D. M. Simon Wosinski Lib. Parvorum Naturalium 3. d. c. m. & f. h. neglexit IIII.	
16.	Cursus.	Ex. D. M. Melchior Kicinski Theor. Planet. ob def. aud. non legit.		Cursus alter	Ex. D. M. Stephanus Krobski Lib. Veteris Artis 4. d. c. m. & f. h. negl. I	

Lectoria

Hora	Galeni	Ptolomæi	Platonis	Aristotelis	Maronis	Socratis.
19	Ex. D. Cl. Franciscus Cmanski Rhet. ad 6. Hor. q. d. c. m. ef. h. negl. III.	C. D. Cl. et adm. Reverendus Pecherzynski Arithmeticæ Joannes de Muris q. d. c. m. ef. h. negl. II	C. D. Cl. Jacobus Sarnecki Lib. Priorum q. d. c. m. ef. h. neg. IV	Ex. D. M. Joannes Chiskiewicz Arithm. Joan: Brosci q. d. c. m. ef. h. neg: III.	C. D. Cl. Joannes Stowikowski Lib. Oeconomic. ob def. aud. n'le gr.	
20.	Ex. D. Cl. Michael Bellina Lib. Polit. ob def. aud. n'legit. de Lingua Gallicana et Germanica cur.		C. D. Cl. Stanislaus Zrodlinski Lib. de Generatione et Corrupt. q. d. c. m. h. Ef. neg. II.	Orator	Ex. D. M. Marcus Bombinski Rhet. Ecclesiast. q. d. c. m. ef. h. neg. IIII	
21.	Cursus			Cursus alter		
22.				Quæstiones Decanales		

CLASSES

Classis 1ma.

Ex Collegio Majori.

Classis: ex adm R. D. Cl. Samuel Podgurski

Ex Collegio Minori

Cl: ex adm R^dus D. M. Daniel Gomolczynski. n. II.

Cl. D. Cl. Basilius Laurecki

Extranei

Ex. D. M. Andreas Jaronski

Ex. D. M. Joannes Chiskiewicz n. I.

Ex. D. M. Marcus Bombinski n. III.

Classis 2da

Ex Collegio Majori

C. ex adm. R. D. Casimirus Kubalewicz n. I

Ex Collegio Minori

C. ex adm R^dus Adam Pecherzynski negl. I.

C. ex adm R. Cl. Thomas Pozapowski

C. ex adm R. D. Stanislaus Zrodlinski n. III.

Extranei

Ex. D. Cl. Stephanus Krobski n. II.

Ex. D. M. Matthias Digitkiewicz n. I

Ex. D. M. Joannes Nagiel.

Disputandum finivit Classis 1tia, incohavit 2da.

DISPUTANTIUM.

Classis 3tia

Ex Collegio Majore

C. D. ex adm R. Cl. Sigismundus Lisowic. n. I.

Ex Collegio Minori

C. ex Ex: D. Cl. Simon Wroblinski

C. D. Cl. Franciscus Makerski n. III.

Extranei

Ex. ex adm R. Cl. Michael Bylina n. I

Ex. D. Cl. Casimirus Relezynski. n. I

Ex. D. M. Melchior Licinski. n. I

Ex. D. M. Joannes Lopuszynski. n. III

Ex. D. Cl. Franciscus Cmanski. n. III.

Classis 4ta

Ex Collegio Majori

C. ex adm R. Cl. Martinus Kurowski.

Ex Collegio Minori

Cl. ex Ex. D. M. Jacobus Sarnecki

Cl. [illegible] Simon Wosinski

[illegible] Sebastianus Tortowski nunquam

Extranei

Ex. ex adm R. D. Cl. Gregorius Knapinski n. II

Ex. D. Cl. Simon Jedrychowski

Ex. D. Cl. Joannes Bombinski nunquam quia discessit ad inferiorandum D. Emanuelem suum ex mandato Collegii D. Rectoris.

Actibus praesidebant EE. DD. Professores Ordine sequenti

Ex. D. M. Franciscus Omanski.
Ex. D. M. Marcus Bombinski.
Ex. D. M. Joannes Nagiel.
Ex. D. M. Joannes Miskiewicz
Ex. D. M. Mathias Zyrkiewicz
Ex. D. M. Melchior Kicinski
Ex. D. M. Casimirus Relezynski
Ex. D. M. Andreas Jaronski.

Ex. D. M. Simon Jedrychowski.
Ex. D. M. Mathias Zyrkiewicz.
Ex. & adm. R. D. M. Michael Belina.
Clar. & adm. R. D. Thomas Pozapowski pro toga
Ex. D. M. Gregorius Kostowski.
Ex. D. M. Joannes Miskiewicz.
Ex. D. M. Joannes Lopuszynski
Clar. D. M. Basilius Sawicki pro toga.

Pro Commutatione aestiva primum actum suscepit Ex. D. M. Mathias Zyrkiewicz pro toga.

NB. Pro Loco in Collegio Minori obtinende respondit P. C. & adm. R. Martinus Grucki. etc.

Facultati Philosophicae incorporati sunt Excellentes Viri sex isti, cum obligatione quatuor Actuum Praesidentiae absolvendorum:

1mus Ex: & adm. Rndus D. M. Martinus Kudaszewic.
2dus Ex: D. M. Andreas Jaronski
3tius Ex: D. M. Mathias Zyrkiewicz.
4tus. Ex: D. M. Casimirus Relezynski
5tus. Ex: D. M. Melchior Kicinski
6tus. Ex: D. M. Gregorius Kostowski.

In Classibus Novodvorscianis laborabant ijdem qui Commutatione praecedenti

In Colonia Posnaniensi unicus tantum laborabat Ex: D. M. Sebast. Korubski. In Pinczoviensi Ex: D. M. Mathias Jamborski & Ex: D. M. Franciscus Kalewski. In Neocorcinen. D. M. Joannes Pal[illegible]kowski. In Miechovien. Ex D. Hyacinthus Grymecki.

Pro futura Commutatione aestiva Venerabile Officium constitutum est sic: In Decanum Artisticae Facultatis electus est Clarissimus & Excelsmus D. M. Jacobus Sarnecki Phis. D. Collega Minor. Cui additi sunt Consiliarij duo: ex Collegio Majori Clarissimus & adm. Rndus D. M. Martinus Kurowski Regius Professor S. Annae Canonicus; ex Collegio Minori Clarissimus & Excelsmus D. M. Basilius Sawicki Phis. D. & Professor. Quod felix faustumque sit.

Ad. M. D. G. B. V. M. H. B. I. C. cultum.



Anno Domini 1712. Commutatione Æstivâ, Decanatu M. Jacobi Sarnecki Philosophiæ Doctoris, et Professoris, Collegæ Minoris, etc. Clarissimi, Excellentissimi, et Admodum Reverendi Domini, utriusq; Majoris et Minoris Collegij Professores, ac Extranei VV. DD. Magistri prælegebant sequentes has Lectiones.

Lectiones	Salani	Ptolomæi.	Platonis	Aristotelis	Socratis	Maronis
Mane 9	Excell. et adm. R. D. M. Fregerius Knapiński Ter. mens. Philos. Dom.	Excell. D. M. Marcus Bombicyter Calasanti Joannis Capuc. z.d. c. m. et f. ht. n. III	Cl. et adm. Rndus Dns M. Simon Hroźyński Libros de Anima z.d.c.m. et f. ht.	Excell. D. M. Matthæus Zyskiewicz continuabat Philos. B. Alberti Magni. z.d.c.m.et f.h.	Excell. et adm. Rndus D. M. Casimirus Cegielski Coll. Minor. Sacræ Theol. Lector Planitarum z.d.c.m. et f. ht.	Cl. et Excell. D. M. Franciscus Pluskowski Libros breviores Anglicos z.d.c.m. et f. ht.
10	Excell. D. M. Matthæus Sumyński Philosophiæ B. Alberti Magni z.d.c.m. et f. ht.		Cl. et adm. Rndus D. M. Stanislaus Markiewicz Libros de Cœlo et mundo Aristotelis.	Clarissi et Excellens D. M. Simon Wroblinski Coll. Jur. Veteris continuabat Electrica Euclidis z.d. c. m. et f. ht.		Cl. et adm. Rndus D. M. Joannes Hroźyński Libros Topicorum Aristotelis Stagiritæ.
11	Clarissi. et adm. Rndus D. M. Matthæus Grecki Libros Metaphysicorum Aristotelis Stagiritæ ad mentem Scoti	Excell. D. M. Casimirus Pelczyński Libros 8. Physicorum Aristotelis z.d.c.m. et f. ht. n. II.	Clarissi. et adm. Rndus D. M. Martinus Wallenrodt Coll. Jur. Veteris Nasici Libros Priores Analyticorum z.d.c.m. et f. ht.		Excell. D. M. Franciscus Omański Libros Priorum Aristotelis z.d.c.m. et f. ht. n. IIII	Clarissi. et adm. Rndus D. M. Daniel Grabczyński Libros Metaphysicorum Aristotelis Stagiritæ z.d.c.m. et f. ht.
12	Cursus, quem continuabat Rndus et adm. Dns D. M. Matthæus Rumyński	Excell. D. M. Melchior Kilinski Elementa Euclidis Megarensis z.d. c. m. et f. ht. II. III	Clarissi. et adm. Rndus D. M. Casimirus Rabelewski Libros Priores Analyticorum extraordinarie.	Cursus, quem habebat Clarissi. et adm. Rndus D. M. Mathias Perz mense Maji 30. Majis explebat.	Cl. et adm. Rndus D. M. Sebastianus Jurowski Libros Posteriores Aristotelis Stagiritæ explicabat.	
Hora 1	Excell. D. M. Joannes Miski Eunuchus Rhetoricæ Ciceronis ad Herennium z.d.c.m. et f. ht. III	Excell. et adm. Rndus D. M. Matthæus Kazdepawie Sarnecki Almus Lyceæ Regni	Clarissi. et adm. Rndus D. Stanislaus Zawiszowski Libros Ethicorum Aristotelis z.d.c.m. et f. h.	Clarissi. et adm. Rndus D. M. Adamus Pachurski Perspectivam Euclidis Megarensis z.d.c.m. et f. h.	Excell. et adm. Rndus D. M. Joannes Nagel Archidiaconus Sandomiriensis Regni Lyceum celebrabat z.d.c.m. et f. h.	Cl. et Excellens D. Joannes Marcyński Elementa Euclidis z.d. c.m. et f. h.
2	Excell. et adm. Rndus D. M. Stanislaus Szczanowski Lector Sacræ Theologiæ et Philos. Moralis z.d.c.m. et f. h.	Clarissi. et Excell. D. M. Bartholomæus Sarnecki Lib. de Generat. et Corrup. z.d.c.m. et f. h.	Excell. D. Machabæus Szembek Gregis Dominici Ecclesiastes z.d.c.m. et f. h.	Oratorium quem habebat Rndus Cl. et adm. Rndus D. M. Samuel Rhetorski.	Excell. et adm. Rndus D. M. Stephanus Kulikski Libros Meteorologicos Aristotelis z.d.c.m. et f. h.	Excell. D. M. Simon Gerdrychowski Libros Cœlum Arithmeticæ z.d.c.m. et f. h.
3	Cursus quem habebat D. Joannes Stanislaus Pelczarowski de Deo Uno et Trino	Cl. et Excell. D. M. Joannes Stanislaus Pelczarowski de Deo Uno et Trino	Cl. et adm. Rndus D. M. Casimirus Kulakowski continuabat Cursum.	Cursus, quem habebat Idem Dns Pelczarowski.		Cl. et adm. Rndus D. M. Michael Bethlen Theologiæ de S. Thoma Aquinate Lector Primarius Extraneus.
4		Clarissi. et adm. Rndus D. M. Casimirus Kalkowski Geometriam Practicam.		Quæstiones Decanales.		

CLASSES DISPUTANTIUM.

Classis 1ma.

Ex Collegio Majori.

Perillustris Clarissimus et admodum Rndus D. M. Casimirus Kubalewicz disputavit semper.

Perillris Clariss. et adm Rndus Dnus M. Martinus Grucki n disputavit quia fuit ad aulam. Vocatus.

Ex Collegio Minori.

Clariss. et adm Rndus D. M. Daniel Gomolczynski n. 11.

Cl. et Excellmus D. M. Franciscus Materski semper.

Cl. et adm Rndus D. M. Michaël Bellina semper. Vocatus.

Ex Extraneis.

Excell. D. M. Stephanus Krobski n 1.

Excell. D. M. Andreas Jaronski

Excell. D. M. Joannes Miskiewicz n. 1.

Excell. D. M. Marcus Bombinski nunqm

Classis 2da.

Ex Collegio Majori.

Perill. Cl. et adm Rndus D. M. Martinus Kurowski semper.

Cl. et adm Rndus Dnus M. Sebastianus Tortowski vocatus. nunqm ob absentiam.

Ex Collegio Minori.

Cl. et adm Rndus D. M. Adam Pecherzynski semp.

Cl. et adm Rndus D. M. Simon Wosynski.

Cl. et adm Rndus D. M. Joannes Łopuszynski Vocatus

Ex Extraneis.

Cl. et Excell. D. M. Joannes Słowakowicz

Excell. D. M. Mathias Zipskiewicz

Excellens Dnus M. Martinus Szumlinski semper.

Excell. et adm Rndus D. M. Joannes Nagel n. 1.

Classis 3tia.

Ex Collegio Majori.

Perillris Cl. et adm Rndus Dnus M. Martinus Waleszynski semper.

Ex Collegio Minori.

Clariss. et Excellmus D. M. Basilius Sawicki semper.

Cl. et adm Rndus D. M. Stanislaus Zrzodlinski semper.

Cl. et adm Rndus D. M. Stanislaus Markiewicz vocatus. nunqm ob absentiam.

Ex Extraneis.

Excell. D. M. Casimirus Rekczynski sp.

Excell. D. M. Melchior Kicinski n. 1.

Excell. D. M. Franciscus Omanski nunqm

Classis 4ta.

Ex Collegio Majori.

Clariss. et Excellmus Dnus M. Simon Wroblinski vocatus. semper.

Ex Collegio Minori

Clariss. et adm Rndus D. M. Thomas Pozaponski semper.

Cl. et adm Rndus D. M. Casimirus Ceypler vocatus. nunqm ob absen.

Cl. et Excell. Dnus M. Franciscus Plucinski vocatus. semper.

Ex Extraneis

Excell. et adm Rndus D. M. Gregorius Knapinski semper.

Excell. D. M. Simon Jendrychowski n. 1.

Excell. et adm Rndus D. Stanislaus Szaynowski n. 1.

Disputationem finivit Classis 3tia inchoabit 4ta.

Actibus præsidebant EE. AA. Professores, Ordine Sequenti.

I. Die 7ma Maji Excell. D. M. Mathias Zipkiewicz. ℔ Tega.
II. Die 21ma Maji Excell. D. M. Andreas Jaronski. ℔ Tega.
III. Die 28va Maji Excell. D. M. Casimirus Relczynski. ℔ Tega.
IV. Die 11. Junij Excell. D. M. Andreas Jaronski. ℔ Tega.
V. Die 18. Junij Excell. D. M. Michael Pruski. ℔ Hic actus fuit Nundinalis.
VI. Die 25. Junij Excell. D. M. Andreas Jaronski: ℔ Tega.
VII. Die 2. Julij Excell. D. M. Matthias Szumlinski:
VIII. Die 9. Julij Excell. D. M. Casimirus Relczynski: ℔ Tega.
IX. Die 16. Julij Excell. D. M. Andreas Jaronski: ℔ Tega. hic actus fuit simul ex eo, q℔ 25. respondit Cl. D. M. Martinus Grucki ℔ Collegio Iuri, et Philosophiæ nisi sub hac rubrica, q℔ studia quasi adhuc duxabat. Cæto ex eo q℔ spectabat actus, qui serius à Communitate fuit quam superius ℔.
X. Die 23. Julij Excell. D. M. Mathias Zipkiewicz. ℔ Tega.
XI. Die 3. Septembris Excell. D. M. Mathias Zipkiewicz. ℔ Tega.
XII. Die 10. Septembris Excell. D. M. Melchior Kicinski. ℔ Tega.
XIII. Die 17. Septembris Excell. D. M. Mathias Zipkiewicz ℔ Tega. Hic actus fuit ad petitionem quorundam Civium, ad Supplementum sua absentia, ex eo quod actus Nundinalis q̃ incidebat 23. Maji, Rediens ad Collegium Minus Cl. et adm. Rad. D. Mr. Michaël Bellina impedito expectationem illorum eludisset.

Pro Loco in Collegio utriq; obtinendo, respondebunt Sequentes Viri.

I. ad Collegium Majus Respondit Perillustris Clariss. et adm. Radus D. M. Martinus Grucki. die 1. Julij obt.
II. Respondit Clarissimus et Excellens D. M. Simon Wroblinski ibid ℔ Loco in Collegio Majori obtinendo die 15. Obris.
III. Respondit ℔ Loco in Collegio Minori obtinendo Excell. et adm. Radus D. M. Michaël Bellina, Canonicus Gnesnen. Senior die 13. Maji.
IV. Respondit ibid ℔ Loco in Collegio Majori obtinendo Excell. et adm. Radus D. M. Joannes Zupczynski Canonicus Gnesnen. Senior die 4. Junij.
V. Excellens D. M. Franciscus Plucinski Canonicus Sisianen. Senior, die 8. Junij Respondit ℔ Loco in Collegio Minori obtinendo.
VI. Excellens et adm. Radus D. M. Stanislaus Markiewicz, die 30. Junij. Canonicus Praepositus Plocen. Senior, Collegii Philosophici Nundinarii Decanus Professor, Canonicus Plocen. Philosophiæ Senior, die 13. Octobris.
VII. Excellens D. M. Alexander Jaroszynski, Collegii Philosophici Nundinarii Decanus Professor, Canonicus Plocen. Philosophiæ Senior, die 13. Octobris.

Pro Communitatis Hyemali primum actum suscepit Excell. D. M. Melchior Kicinski ℔ Tega.

Facultatem Philosophicam incorporati sunt Excellentes Viri Tres isti cum obligatione Actum Promotionis obtinendorum.

I. Excell. D. M. Matthias Szumlinski.
II. Excell. D. M. Michaël Pruski Scholæ Posnan. primarius Rector Professor Canonicus Gnesnen. Senior cum hac limitatione ut nisi in publicis actibus Scholis Inferioribus.
III. Excell. D. M. Martinus Szumlinski.

In Classibus Universitatis Liberalium Excellentes Viri sequentes.
In Dialectica Excell. D. M. Alexander Jaroszynski Collegii Minor. Canonicus,
In Canonicus Philosophorum Senior.
In Rhetorica Excell. D. M. Georgius Kostrzynski Canonicus Gnesnen. Senior.

In Poëtica Excell. Dñ M. Stanislaus Paniscovius, et Excell. D. M. Michaël Pruski. Contubernij Gniesznensiani Senior.

In Grammatica Excell. D. M. Matthæus Kalendarius Schola S. Annæ Senior, et Excell. D. M. Hiacynthus Grynecki.

In Colonia Posnaniensi unicus tantum subsistebat Excell. et Adm Rndus D. Joannes Gniazkiewicz.

In Colonia Pinczoviensi cum Clarissimo et Adm Rndo Dño M. Stanislao Baszczynski Directore Collega Majore Decano Visitatore, in Poëtica Excell. D. M. Matthias Jaworski, et in Grammatica Excell. D. M. Franciscus Kaleński.

In Colonia Wozgrinensi Excell. D. M. Joannes Palikowski.

In Miechoviensi V. D. Joannes Carolus Płocki.

Pro futura Commutatione Hymenali Venerabile Officium sic est constitutum. In Decanum Artistico Facultatis electus est Perillustris Clarissimus et Adm Rndus Dñus M. Martinus Grucki, Ph. D. Collega Major, Canonicus Smolensis, Præpositus Stężycensis etc. Cui addit: sunt Consiliarij duo: ex Collegio Majori Perillustris Clarissimus et Adm Rndus D. M. Martinus Walczynski Ph. D. Collega Major, Tyciensis Professor Ecclesiarum Collegiatarum, S. Michaëlis in Arce Custos, et Cras Canonicus, in Miodr Curatus. ex Collegio vicheri Clarissimus et Adm Rndus D. M. Thomas Pozarowski Ph. D. et P. Collega minor, Præpositus Czermnensis, Cursus Phil. Pfr. Quod felix faustumq; sit Omnibus. Jam vero

Qui nos permisit tantos capisse labores
Ad finem fecit perdita, Duxq; Deus,
A cunctis reddatur honos, laudesq; perennes,
Cui meruit, referat præmia justa sibi.
Nec Regina poli Nostrum Tu desere cœtum,
Accipe pro donis cor, animumq; pium.
Et Tibi nostrarum rerum Patrone, solutor,
Alme Pater Canti, gratia sitq; favor.

In Regis Supremi aula quicunq; coronæ
Efficitis Civi, pectora nostra dare,
Vobis in cultum, Diva cui Regis de Cuna
Os, facies, Sophus imprimit omnes.
Verior è Pallas, de cœtu Christicolarum,
Quæ Ducibus, Sophi præliaq; nulla dedit.
Sume pias grates à nobis, Tuq; Puer,
Nomine qui Signas, Acta perusta mea.

Cecini interea P. F. D. M. S. S. Ph. D. et P. C. Min.

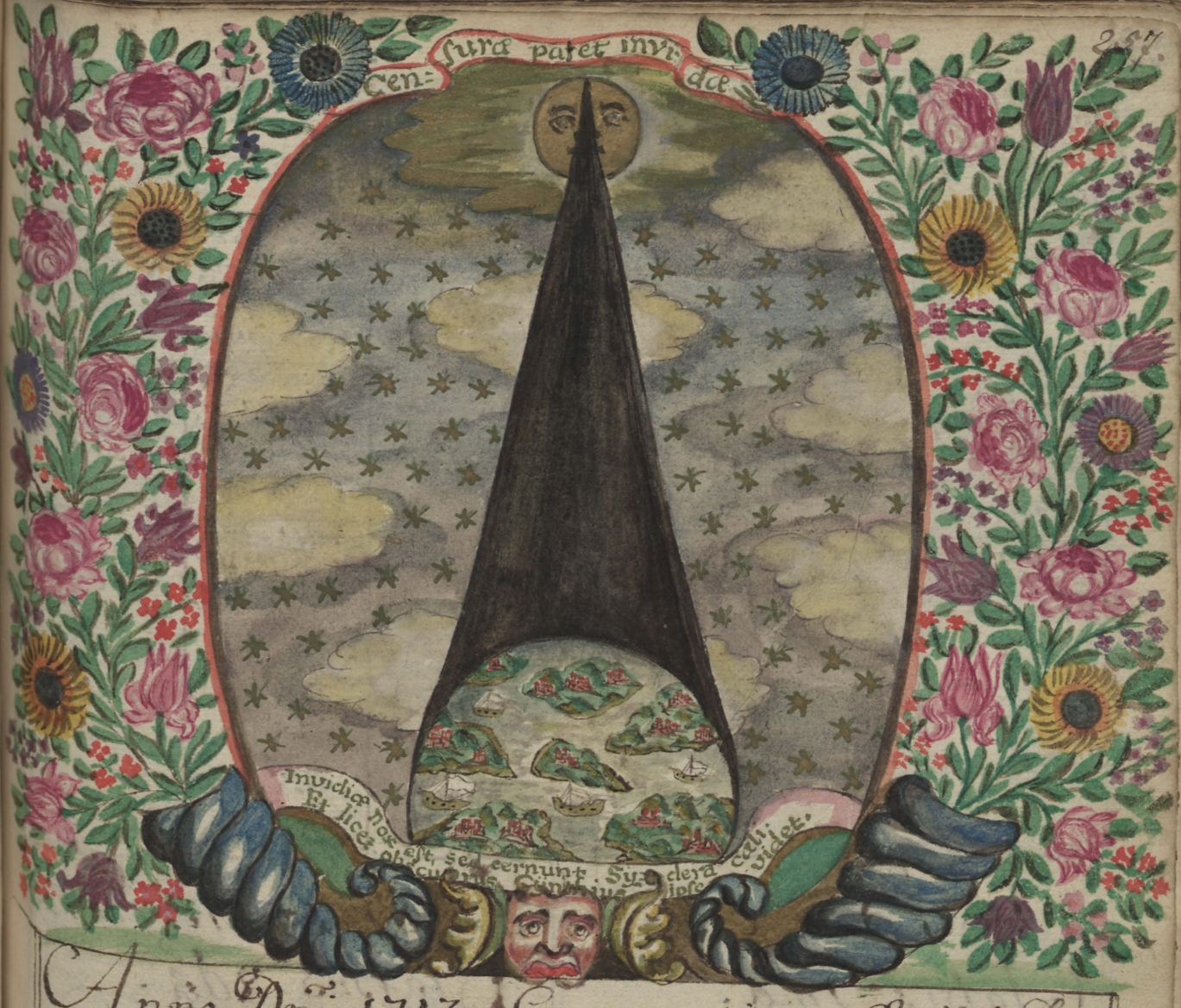

Anno Dni 1713. Commutatione Æstiuâ Decanatu M. Adami Pecherzynski Philosophiæ Doct: et Professoris, Collegæ Minoris, Ecclesiarum Collegiatarum S. Floriani Primicerij, SS. OO. Canonici, Præpositi Ilcusiensis, in Ecclesia Archipresbyterali B. M. Virg: in Circulo Cracouien. Pænitentiarij. Clarissimi, Excellmi, et adm Rndi Dni Vtriusq; Majoris et Minoris Collegij Professores, ac extranei VV. DD. Magistri prælegebant Sequentes has Lectiones:

	Aristotelis	Socratis	Maronis	Galeni	Ptolomæi	Platonis
9.	Clar: et adm R. M. Micha: et Bellina Linguæ Gallicæ 3. d. c. m. et fine	Excel: D. M. Marcus Bombinski Libros Post: 6. d. c. m et f. h. n IIIII	Clar. Excel. M. Fran: Materski Libros de Cælo et mundo legit 2. d. c. m. et f. h. n. II.	Clar. et adm R. D. M. Sebastianus Tortowski Libros Veteris Artis 3. d. c. m. h. f. non gavitas finiuit.	Clar. Excel. Alexander Jaroszynski Libros Phy: Arist: 2. d. c. m et f. h. n. I	Excel. D. M. Simon Jedrychowski Phia M. Alb: continuabat. 2. d. c. m et f. h. n. I
10.	Clar. et adm R. D. M. Joan: Lopuszynski Libros Met: 3. d. c m et f. h. n. IIIII		Clar. Exc: M. Franciscus Plucinski Libros Paruorum naturalium 2. d. c. m. et f. h.	Ex. M. Casimirus Relezynski Phia B. Al. Magni legit 3. d. c m. et f. h.	Excel. M. Mathias Zietkiewic Libros Metap contin: 2. d. c m et f. h. n IIII	
11.	Clar et adm R. D. M. Stanislaus Markiewicz Libros de aa 2. d. c. m. h et f. n. I		Clar. et Ex. D. M. Simon Wroblinski Perspectiuam Joan Archiep: Cant: 2. d. c. m et f. h.	Clar. et adm R. D. M. Stan: Zrodlinski Libros de ortu et interitu legit 2. d. c m et f. h.	Excel. M. Martinus Kumlinski Lib. Topic. Ar. 2. d. c. m et f. h. n. IIIIII	

	Aristotelis	Socratis	Maronis	Galeni	Ptolemæi	Platonis
12	Clar. Ex: Jn: Basilg Lanzecki Cursum Physicum incepit 14 Junij.			Clarmus et adm R. Jn. Thomas Dolaposzlus Cursum Physicum continuabat.		
17	Exc: Jn: Joan: Nagiel Lingua Germ: 3d. c m. h. fine mon			Excel: et adm R. D. Stephanus Kropski. Lib: Decorum cond 2 d. c m. et f. n. h.	Clar. et adm R. D. Jn. Simon Wosinki Lib: Dialec: 2 d. c. m et f. h. n. 1111	Excel: et adm R. D. Jn Andreas Jaworski Lib: Ethic: Ctr: 3 d. c. m. et f. h. n. 1111
18	Per Clar. et adm R.D. Martinum Walezyn Jn. C. M. Diff. Orator legit semper.		Lanscimus et adm R. D. M. Daniel Gomolczynski Col. m. Lib. Elench. Ctr. Jst. non legit	Exc: et adm R.D. Gregorius Krupinski Lib: Ethic Ctr. 4 d. c. m et f. h.	Clar. et adm R. D. Jn. Martinus Gruchi Metaph continuabat, m. et f. h.	Excel: et adm R. D. Sebastianus Szczuczynski Eccl. Cathedr. Lect. 3 d. c. m. h. f. non. n. 1111
19	Clar. et Ex: D. Jn. Basilius Lanzecki Cursum Ethicum legit.		Excel. et adm R. D. Joan: Kulcz Strith: Joan: de Muno; 3 d. c. m. et f. n. h. [illegible]	Clar. et adm R. D. Thomas Dolaposzlus Cursum Ethicum legit.	Clar. et adm R. D. Jacobus Lanzecki Lib. Dialec. Ethic. Jst. legit m. et f. hbt.	
20	Quæstiones Decanales			Clar. et adm R. D. Casimirus Kubalewicz Geometriam Practicam legit.		

Classes Disputantium

Classis 1ma.

Ex Collegio Majori.

Per Illustris Clarmus et adm R.D. Jn Martinus Walezynski Tyliciannus Orator Disputauit.

Clarissimus et Exc: D. Jn. Jacobus Lanzecki Collega Major vocatus Disputauit Semper.

Ex Collegio Minori.

Clarissimus et Excellmus D. Jn. Franciscus Materski, Disputauit Semper.

Clarissimus et adm R.D. Stanislaus Grodzinski Disputauit Semper.

Excellmus et adm R.D. Dnus Christophorus Schultz Collega Minor Vocatus Disputauit Semper.

Ex Extraneis.

Excellmus D. Jn. Mathias Zethner Medicæ Disputauit Semel.

Excellmus D. Jn. Martinus Kumlinski Disputauit Semel.

Classis 2da.

Ex Collegio Majori.

Clarissimus et Excel: D. Jn. Simon Josephus Wroblinski Disputauit Semper.

Clarmus et Excel: D. Jn. Basilius Sawicki Collega Major Vocatus Disputauit Semper.

Ex Collegio Minori.

Clarmus et adm R.D. Jn. Simones Lopuszynski Disputauit

Clarissimus et Excel: D. Jn. Franciscus Slucinski, Disputauit.

Excel: et adm R. D. Gregorius Krupinski Collega Minor Vocatus Disputauit Neg: !.

Ex Extraneis.

Excellmus D. Jn. Casimirus Reiserus Disputauit.

Excellmus et adm R. D. Jn. Josephus Nagiel Disputauit.

Classis 3tia.

Perillrs. Clarmg et admRndg D. M. Starting Grucki Regius Professor disputauit

Clarissimg et admR. D. M. Thomas Porapowski, Collega Major Vocatg disputauit semper.

Ex Collegio Minori.

Cl: et admR. D. Stanislag Marcinkiewicz disputauit.

Clarissimg et Excel: D. M. Alexander Jaroszynski disputauit.

Excellmg D. M. Stanislag Podlowski Collega Minor Vocatg non disputauit.

Ex Extraneis.

Excel: et admR. D. Sebastiang Pyrowic non disputauit.

Excellmg D. M. Melchior Kicinski disputauit semel.

Excell: D. M. Marcg Bombinski disputauit.

Classis 4ta.

Ex Collegio Majori.

Perillrs. Clarimg et admR. D. Sebastiang Tottowski Regig Professor disputauit semel.

Ex Collegio Minori.

Clarmg et admRndg D. Danielem Gomolczynski disputauit.

Clarissimg et admR. D. Simon Wolinski disputauit negl. 1.

Excellmg et admR. D. M. Stephang Kropski Collega Minor Vocatg semel disputauit.

Ex Extraneis.

Excellmg D. M. Andreas Jaronski disputauit semel.

Excellmg D. M. Simon Jedrychowski negl: 1.

Excellmg D. M. Sebastianus Lubski non disputauit.

Actibus presidebant Excellmi DD. Professores Ordine Sequenti.

Excellmg et admRndg Dnus M. Joannes Nagiel absoluit actus pro Toga ab Inclyta Facultate Phca injunctos omnes 5qs 1mus. Die 6 Maij. 2dus. Die 18 Junij. 3tius Die 26 Aug. 4tus Die 2da 7bris. 5tus 9. 7bris.

Excellmg Dng Mag: Simon Jedrychowski Contuberny Sisiniani protunc Senior absoluit actg pro Toga sibi assignatos, 4. 1mus. Die 20. Maij. 2dus. Die 27. Maij. 3tius Die 2da Junij. 4tus Die 10 Junij.

Clarmg et Excellmg Dng Franciscg Materski Collega Minor. Contuberny Jagellonicani Senior absoluit actum pro Toga Nunc finalem, die 23. Junij.

Excellmg Dng M. Georgij Kostowski Contuberny Strangeliani Senior Eccles. in Classibus Professor, absoluit actus duos pro Toga. 1mus die 13. Maij. 2dus 8. Junij.

Excellmg Dng M. Martin Lumlinski absoluit actus unus pro toga Die 8. Julij.

Pro Collegio Majori obtinendo respondebat Clarissimg et Excellmg Dnus M. Jacobus Sarnecki, Prepositus L. Ciadat. herb. Sabo honorifice et glorioze.

Pro Commutatione hyemali primum Actum Suscepit pro Toga Excellmus. D. M. Hyacinthus Grymecki, Grammices Professor.

Facultati Philosophicæ incorporati sunt duo. Excellentes Viri. 1mus. Excellmus D. M. Joannes Jodłowski Ph: D. et P. Collega Minor Vocatus. 2dus Excelmus et adm Rndus Dnus. Stephanus Stąporkowicz Concionator Neocorcinensis.

In Classibus Nouodvorscianis laborabant Excellentes Viri Sequentes.
In Dialectica Excellmus Dnus M. Georgius Kostowski, Collega Minor vocatus, Contuberny Strangeloniani Senior.
In Rhetorica. Excel: D. M. Stanislaus Panisiewicz Ph: D. et P. Contuberny Philosophorum Senior.
In Poëtica Excel: D. M. Michaël Pruski Contuberny Smieszkouiani Senior, et Excell: D. M. Matthæus Kolendowicz, Scholæ S. Annæ Senior,
In Grammatica Excell: D. M. Hiacynthus Grymecki, et Excell. Dnus. M. Joannes Miszkiewic, Scholæ in Arce Crac: Senior.

In Colonia Posnaniensi Director fuit Clarim. et adm R. D. M. Joannes Lukini I. v. Professor. Professores bini, adm R. D. M. Joannes Gniatkiewicz et Excel: D. M. Simon Siermantowski
In Colonia Pinczouiensi cum Clarissimo et adm Rndo D. M. Stanislao Daszczynski Directore Collega Majore, Decano Vislicen Excell: D. M. Franciscus Kalewski Professor.
In Colonia Neocorcinensi Exc. D. M. Gawlikowski. Phiæ D. et P.

Venerabile Officium pro imminente Commutatione hyemali sic constitutum est. Electus est in Decanum Artisticæ Facultatis, Perillustris Clarissimus et adm R. D. M. Martinus Grucki Phiæ D. et P. Collega Major, Canonicus Smolenscensis, Præpositus Staszouiensis Canonicus D. Annæ Crac: etc Cui additi sunt Consiliarij duo: Ex Collegio Majori Perillustris Clarissimus et adm R. Dnus. M. Martinus Waleszynski Phiæ D. et P. Collega Major, Facultatis Phicæ Regens. Tylicianus Orator. Ecclesiarum Collegiatarum S. Michaëlis in Arce Custos, S. Annæ Canonicus, in Pobiedr Curatus. Ex Collegio Minori Clarissimus et adm R. D. M. Stanislaus Trzodlinski Ph: D. et P. Collega Minor. Ecclesiarum Collegiatarum S. Michaëlis in Arce Crac: et OO. Sanctorum Canonicus Gosprzidouiensis Curatus. Quod felix faustumque sit.

Ad M. D. G. B. V. M. H. B. I. Cantij Cultum.

Pro Commutatione æstiva

Venerabile Officium constitutum est sic: In Decanũ Artisticæ Facultatis electus est Clar: et Excell D M Franciscus Máterski Collega minor Contub: Jagelonei Senior: cui additi sunt Consiliarii duo S: ex Coll. majori P. C. et Adm Rnd. D. M Martinus Grucki Can. S Annæ Præpositus Staszoviensis &c Ex Coll. minori. C. et Adm Rndus D. M. Gregorius Knapinski. Quod felix faustum servet ubiq; Deus.

Anno 1713 Totum planè tempus vernũ et æstivũ pluviosũ fuit, unde propter hanc Cæli inclementiam caristia magna sub secuta, et hoc currenti Anno, et major sequenti ut videre licet fol: 3 in fine sequentis Decanatus

Anno Domini 1714 Commutatione æstiva Decanatu M. Francisci Máterski. Phiæ. Doctoris & Professoris Collegæ minoris, Contuberniij Jagel. Senioris, Clarissimi & Excell. et Adm. Rndi Domini Utriusq; Collegij Magistri et Professores, nec non Extranei VV. Dñi M. prælegebant Sequentes has lectiones per Lectoria his horis Sequentibus.

Galeni	Ptolomæi	Platonis	Aristotelis	Socratis	Maronis
Excel. D.M. Georgius Kleinermincz Phcæ 4 d.c. n.c.s: IIIIIII m.f.ht.	Exall D.M. Simon Jedrychowski Librorum Cheirographus: n. III 2 d.c. m.f.ht	E.D.M. Antonius Czeczewicz Dlcæ & J. Trapezuntii. 3 d.c. n. IIIIII	C.D.M. Joan. Jodlowski Phiæ & Adalberti mag. continuavit. 1 d.c. m.f.ht	E.D.M. Romualdus Wloskiewicz Ldæ Nicolaici Nosacensis ob def. A.n.l.	E.D.M. Joseph Olszowski Phcæ ad Casus Hereg. accepit ñ l.
Excel. D.M. Matthias Lipkiewicz Phiæ & Adalberti cp. 2 d.c. p.m.f.ht.	Excell D.M. Martinus Szumlinski Lib. de Coelo et mundo ob. def. A.n.l.		C.D.M. Alexander Jaroszynski Lib. Topicorum Arist. 1 d.c. m.f.ht	Cl. D.M. Joannes Lopuszynski I.V. Artis. accepit n l:	Excel D.M. Melchior Kicinski Theorias Planet. 1 d.c. m.f. ht.
Clariss. D.M. Georgius Kostenski Elementa Euclidis 1 d.c. m.f. habet	Claiss. D.M. Gregorius Knapinski Lib. de Anima 1 d.c. m.f. ht.	Clar. D.M. Daniel Gomulczynski Lib. Priorum 1 d.c. m.f.ht	C.D.M. Simon Wroblinski Elementa Euclidis continuavit. 1 d.c. m.f.ht.	E.D.M. Jacobus Kempski Dlcæ 3 d.c. m.f. n. ht.	Excel. D.M. Casimirus Resezinski L. & Phys: ob def. A.n.l.
Cursus	Excell D.M. Franc. Zabicki Libros Posteriorum m. et f. n ht. 3 d.c.		Cursus	E.D.M. Joseph. Swiradowski Sphæræ de S. Bosco accepit. ñ l:	
			C.D.M. Martinus Grucki Linguæ Gallicæ.		
	Claiss D.M. Stanislaus Szczodrinski Libros Elench: 1 d.c. m.f.ht	Clar. D.M. Adalbertus Zherzynski Lib. de Gnae et Corr. 1 d.c. m.f.ht n. IIIII	C.D.M. Simon Wosinski Lib. Meteorolæ 1 d.c. m.f.ht n. III	E.D.M. Steph. Wadowski Arithmetica Brassi 3 d.c. m.f.ht IIII	
Clariss. D.M. Thomas Pozarowski Libros Ethicorum. 1 d.c. m.f.ht	Excell D.M. Franc. Dzierzkiewicz Dlcæ & J. Cæsarii 1 d.c. m.f.ht.	Cl. D.M. Stephanus Krobski Lib. Economic. 1 d.c. m.f.ht	Oratos	E.D.M. Valentinus Borowicz Phcæ Ecclesiæ 3 d.c. m.f.n.ht	E.D.M. Stanislaus Filipowicz Geographus Philippi Cluverii 2 d.c. m.f.ht
Cursus			Cursus		
Geometria practica m.f.ht.	Exercitia	Exercitia	Exercitia P.P. et Decanus	Exercitia	Excel D.M. Petrus Szymanowski Comp. Eccl. 1 d.c. m.f.ht
Excel. D.M. Filipowski Ling: Germanicæ m.f.ht.		Hor Horæ Scriptæ sit in medio.	Horologio. quia totus defecit.		

Classes Disputantium

1ma Classis

Ex Collegio Majori

P. Cl. et Adm Rndus M. Simon Wroblinski disputavit sempr.

P. C. et Adm Rndus M Thomas Pozapowski sempr

Ex Collegio Minori

C. et Adm Rndus M. Chrisostomus Schultz

C. et Adm Rndus D. M. Stanislaus Trzodlinski

C. et Excellus D. M. Gregor. Kostowski

Ex Extraneis

Excell. D. M. Joannes Cantius Bogusławski ad. Coll. nunq vocatus

Excel D. M. Melchior Kicinski I nunqm

Excl: D. M. Sebastianus Kozubski nunq

Excel. D. M. Hiacynthus Krynicki II

Excel D. M. Jacobus Kempski II

Excel D. M. Josephus Olszewski nunq

Excell D. M. Gregorius Filipowski II

Classis Secunda

Ex Collegio majori

P. C. et Adm Rndus D. M. Martinus Grucki d. Smpr

Ex Collegio minori

P. Cl. & Adm R. D. M. Daniel Gomulczynski III

Cl et A. R. D. M. Joan Lopuszynski nunqm. quia resignavit Coll.

C et Adm R. D. M. Greg: Knapinski sp

Ex Extraneis

E. D. M. Ignatius Michałowski nunq

E. D. M. Simon Jędrychowski I

E. D. M. Fran: Dziurkiewicz

E. D. M. Stan: Filipowicz Smper

E. D. M. Egidius Wadowski III

E. D. M. Anto: Czeczewicz III

Classis tertia

Ex Coll. Majori

P. C. & Excellentiss: D. M. Jacob Sarnecki d. Smpr

Ex Collegio minori

C. & A. R. Adam Pecherzynski

C. & A. R. Stan. Markiewicz

C & Excel. D. M. Alexandr Jaroszynski sempr

Ex Extraneis

E. D. M. Matthias Ziętkiewicz

E. D. M. Martinus Szumlinski

E. D. M. Georgius Kleen

E. D. M. Casimirus Borovius I

E. D. M. Joan: Gajowski III

E. D. M. Fran: Zabicki II

Classis quarta

Ex Coll. Majori

P. C. & A. R. D. M. Basilius Sawicki sempr

Ex Collegio minori

C. & A. R. D. M. Stephanus Krobski sempr.

C. et A. R. D. M. Simon Wosinski

C. D. M. Joan: Jodłowski

Ex Extraneis

E. D. M. Casi: Relezinski

E. D. M. Joan. Nagiel

E. D. M. Petrus Szymakowski Smpr

E. D. M. Romualdus Włoskiewicz

E. D. M. Joseph Swiradowski II

E. D. M. Joannes Cantius Haraburda II

Quarta classis finivit incipiet prima aest. Com: hyemali 3tia finivit. 4ta sept

Actibus præsidebant EE. Dni Professores eo ordine

1mò d. 5 Maji Excel. et Adm. Rn. M. Casimirus Borovius Scholæ B. M. V. Senior
2dò d. 12 Maii Excel. D. M. Hiacynthus Krynicki. actu nunc
3tiò d. 18 Maji Excell. D. M. Stanislaus Filipowicz
4tò d. 26 Maji Excel. D. M. Petrus Szymakowski.
5tò d. 2 Junji E. et Adm. R. D. M. Georgius Kleen
6tò d. 9 Junji Excell. D. M. Matthias Federowicz Gram. Phi
7mò d. 16 Junji Peril. C. et Adm. Rn. D. M. Basilius Sawicki. Nund. p. toga
collegii Maior. Cursus professor protunc.
8vò d. 23 Junji E. et Adm. R. M. Franciscus Dziukiewicz.
9nò d. 30 Junji E. D. M. Stanislaus Filipowicz
10mò d. 7. Julji E. D. M. Gregorius Filipowski.
11mò d. 25 Augusti C. et Adm. R. M. Chrisostomus Schultz p. toga
12mò d. 31 Aug. E. D. M. Stanislaus Filipowicz verè vir dignus propter Sedulitatem in Mathia et Phia
13mò d. 7 7bris E. D. M. Petrus Szymakowski. et hic vir laudandus boni profectus in Phia, qui ultro suscepit ac
Pro Commutatione hyemali primum actum suscepit Idem Excel. D. M. Petrus Szymakowski. itidem ultro.

Facultati Philosophicæ nullus incorporatus

In Classibus Novodvorscianis profitebantur hi:

In Dialectica Excell. D. M. Stanislaus Panisiewicz Contubernii Philosophorum Senior.

In Rhetorica Excell. D. M. Michaël Pruski Contubernii Gelaniani Senior

In Poëtica. Excell. D. M. Matthæus Kolendowicz Scholæ S. Annæ Senior, et Excell. D. M. Hiacynthus Grymecki.

In Grammatica Excell. D. M. Joannes Miskiewicz Scholæ Arcensis Senior. & Excell. D. M. Matthias Federowicz Scholæ S. Stephani Senior.

Anno hoc S. 1714 per totum tempus vernum, et æstivum passim per omnia Contubernia studiosi infirmi decumbebant, aliqui mortui. sicut Crac. per omnes planè lapidias et extra per totam Poloniam. Eodem Anno et duobus præcedentibus jumenta etiam suffocabantur morbo pestilenti

In Colonjis

In Colonia Posnaniensi C. et Adm R. D. M. Michaël Bellina J.V. Professor Director.

Professores. 1mus Cursûs Phci C. & Excell D M Franciscus Phicinski Coll. minor.

2dus E. D. M. Simon Siermantowski in Rhca

3tius E. D. M. Hiacynthus Ciechanowski in P. et Gram:

In Colonia Albæ Ducalis, et in Colonia Stanislavoviensi iidem qui supra Decanatu Peril: et C. D. M. Sigismundi Lisowicz.

In Colonia Pinczoviensi P. C. & Adm Rn. D. M Stanislaus Daszczynski. Wislicensis Decan, Director vigilantissimus, et vir magnorum meritor

Professores E. D. M Franciscus Kalenski in Poëtica

In Gram: Excell D. M Andreas Palikowski.

In Directoratu Leopoliensi E D. M. J. Niewieski

Directoratus Chelmensis vacat

In Colonia Neocorcynensi E D M. Christophorus Gawlikowski

Directoratus Sandecensis, Tarnoviensis, Bochnensis, Miechoviensis &c vacant.

Pro futura Comm: hyemali

Venerabile Officium constitutum est sic: In Decanum Artisticæ Facultatis electus est Per. C. et Adm R. D. M. Thomas Pozapowski Can. S Annæ Præp. Czerminensis &c Cui additi sunt Consiliarji duo S: Ex Coll. majori P. C et Excell Dnus M. Jacobus Sarnecki S. A Canonicus Cursus Phci Pfr: ex Coll. minori C. et Excell. D. M. Alexander Jaroszynski Pœnitentiarius in Ecclesia B M. Vr. in Circulo Crac. Radyminscianus.

Hoc totum peractum est Rectoratu Magnifici Peril: & Reverendissimi Domini M. Martini Węgrzynowicz S. Th. et J.U. Doctoris et Professoris. Protonotarji Apo: Eccl. Cath. C. Can: Col. Kiel. Custodis. Pilecensis Archidiaconi &c

Inde DEO, Matriq DEI, Sanctisq Patronis Gloria pro meritis, rite perennis eat.

Anno Dñi 1735 Commutatione Hyemali Decanatu M. Thomæ Pozapowski Phiæ Doctoris Coll: Majoris, Regii Profs: Præpositi Czerminensis.

Clarissimi et Excell: Dñi Virius Collegii Professores nati Excell: DD. M. Examinatores has, quæ sequuntur prælegebant Lectiones

Auditoria horæ	Galeni	Ptolomæi	Platonis	Aristotelis	Socratis	Maronis
9	Excellens D. M. Stephanus Wadowski Phiæ Doctor et Professor Regius Collegii Majoris 3. d. c. m. et f. hr.			Excell. D. Magister Matthias Dzierzkiewicz Phiæ B. Alberti Magni 3. d. c. m. et f. hr.		
10.	Excell. et Admodum D. M. Georgius Aleen. Phiæ B. Alberti Magni 3. d. c. m. et f. hr.	Clariss. et Excell. D. M. Joannes Jordanowski Coll: Nov. Lib. Post. Arist. 2. d. c. m. et f. hr.	Excell: D. M. Simon Jendrichowski Lib. Meteorologicorum Anim: 2. d. c. m. et f. hr.	Clarissimus Dñus M. Alexander Jaroszewski Coll. Nov. Lib. Arist. 3. d. c. m. et f. hr.	Excell. Dominus M. Franciscus Zelipowicz Christianus Americanus Joannis de Muno 3. d. c. m. et f. hr.	Clariss. et Excell. D. M. Gregorius Korowski Coll. Nov. Elementa Euclidis continuabit 2. d. c. m. et f. hr.
11	Perillustris Clariss. et Admodum D. Dnus M. Daniel Gomulicki Coll. Nov. Lib. Meteorologicorum 3. d. c.	Perill. Clariss. et Admodum D. D. M. Simon Wroblewski Coll. Jor. Theorias Planetarum 2. d. c. m. et f. hr.	Clariss. et Admodum D. D. M. Simon Wosinski Coll. Nov. Lib. Arist. De Cœlo Mundo 3. d. c. m. et f. hr.	Perill. Clarissimus et Admodum D. D. M. Martinus Druckowski Coll. Jor. Libros Parvorum naturalium nec adhuc nec legit	Excell. D. M. Alexander Szymkowicz Coll. Lib. Christ. Veteris Test. 3. d. c. m. et f. hr.	Clariss. et Excell. D. M. Franciscus Cnaiewski Coll. Nov. Lib. Arist. De Gen. et Corrupt. 3. d. c. m. et f. hr.
12.	Cursus	Excell. et Admodum R. D. M. Casimirus Letowski Lib. D. Joh. Aristotelis ob defectum Auditorii non legit	Excell. et Admodum R. D. M. Valentinus Borowicz Lib. Cœli et Mundi ob defectum Auditorii non legit	Cursus		Excellens D. M. Franciscus Zaborowski Phiæ Lib. Arist. ob defectum Auditorii non legit.
13.				Gallica Lingua		
14.	Clariss. et Admodum D. D. M. Christophorus Schultz Coll. Nov. Lib. Politicorum 3. d. c.	Clariss. et Admodum D. D. M. Joannes Slagowski Theologiæ Professor Coll. Nov. Lib. Ethicorum 2. d. c. m. et f. hr.	Excellens D. M. Jacobus Rempski Lib. Aristotelis Phiæ 3. d. c. m. et f. hr.			Excell. ac Spectabilis D. M. Ignatius Michaelowski Perspectivam Joannis Clichtovei ob defectum Auditorii non legit.
15.	Clariss. et Admodum D. M. Stephanus Krupski Coll. Nov. Lib. Politicorum Aristotelis 3. d. c. m. et f. hr.	Excell. et Admodum D. D. M. Franciscus Bzinski Licentiatus Medicinæ Phicæ ob defectum Auditorii non legit	Excellentissimus D. M. Melchior Kicinski Introductionem in Physicam Aristotelis 2. d. c. m. et f. hr.	Orator Politicus.	Excell. D. M. Romualdus Letowski Licentiatus Theologiæ Sacræ non legit	Clariss. ac Excell. D. M. Gregorius Knapinski Coll. Nov. Lib. Meteorologicorum 3. d. c. m. et f. hr.
16.	Cursus	Excellens Dñus M. Christophorus Jaworowski Phiæ ad Sacras Hereses ob defectum Auditorii non legit.		Cursus		
17.				Quæstiones		

Classes

Classis 1ma

Ex Collegio Majori

Perillustris Clarissimus et Adm Rndus D. M. Simon Wroblinski ad S. Annam Canonicus Disputavit Semper.

Ex Collegio Minori

Clarissimus et Adm Rndus Dominus M. Daniel Domaczynski ad S. Annam Scholasticus n. 11

Clarissimus et Adm Rndus Dominus M. Stanislaus Markiewicz n. 1

Clarissimus et Adm Rndus Dominus M. Alexander Jaroszynski n. 111

Ex Extraneis

Excellens D. M. Matthias Lietkiewicz dispuravit Semper

Excellens D. M. Martinus Szumlinski III

Excell. et Adm Rndus D. M. Georgius Zdzieciol I

Excell. et Adm Rndus D. M. Casimirus Borowicz II

Excellens D. M. Joannes Jaroszewski III

Excellens D. M. Franciscus Zabicki I

Classis 2da

Ex Collegio Majori

Perillustris Clarissimus et Adm Rndus D. M. Martinus Grulicki ad S. Annam Senex II

Ex Collegio Minori

Clarissimus et Adm Rndus Dominus M. Stephanus Krosnski disputavit Semper.

Clarissimus et Adm Rndus D. M. Simon Ursinski n. II

Clarissimus et Adm Rndus D. M. Joannes Jodlowski n. I

Disputantes

Ex Extraneis

Excell. et Adm Rndus D. M. Casimirus Nielezynski n. III

Excell. et Adm Rndus D. M. Joannes Kagiel n. III

Excellens D. M. Petrus Szymanowski

Excellens D. M. Romualdus Wolszlowicz

Excell. D. M. Joseph. Swiradowski IIII

Excell. et Adm Rndus D. M. Joannes Canius Haraburda n. IIII ngsm.

Classis 3tia

Ex Collegio Majori

Perillustris Clarissimus Dominus M. Jacobus Sarnecki disputavit Semper.

Ex Collegio Minori

Clariss. et Excell. Dnus M. Franciscus Majerski n. I

Clariss. et Adm Rndus D. M. Stanislaus Drzewolinski Semper disputavit.

Clariss. et Excell. D. M. Gregorius Rostowski disputavit Semper.

Ex Extraneis

Excellens D. M. Melchior Licinski

Excell. et Adm Rndus D. M. Sebastianus Zegalski III

Excell. D. M. Hyacinthus Krzynicki II

Excellens D. M. Jacobus Kempski I

Excell. D. M. Joseph. Ossowski III

Excell. D. M. Gregorius Filipowski

Excell. D. M. Christophorus Gawlikowski

Classis 4ta.

Ex Collegio Majori

Perillustris Clarissimus et Adm Rndus D. M. Basilius Sawicki ad S. Annam Canicus disputauit Semper.

Ex Collegio Minori

Clarissimus et Adm Rndus Dnus M. Joannes Chrisosthomus Schultz 1

Clarissimus et Adm Rndus D. M. Gregorius Knapinski disputauit Semper.

Ex Extraneis

Excell. D. M. Simon Jedrychowski

Excell. et Adm R. D. M. Franciscus Dziurkiewic

Excell. D. M. Stanislaus Filipowicz

Excell. D. M. Stephanus Wadowski 11

Excellens D. M. Antonius Czeczewic 11 1111.

Classis 2da finivit Disputationem 3tam inchoabit.

Actibus praesidebant EE. Dni Professores ordine Sequenti

I. Dnia. 9bris. Excellens Dominus M. Petrus Alexander Szymakowski

II. 10. 9bris Excellens Dominus M. Stanislaus Filipowicz

III. 17. 9bris Excellens Dominus M. Christophorus Gawlikowski

IV. 24. 9bris Excellens Dominus M. Josephus Swiradowski

V. 1. Xbris Excellens Dominus M. Joannes Czeczewicz

VI. 15 Xbris Excellens Dominus M. Jacobus Kempski

VII. 12. Januarij Excellens Dominus M. Stephanus Wadowski

VIII. 19 Januarij Excellens Dominus M. Romualdus Włoskiewicz

IX. 26 Januarij Excellens et Adm Rndus Dnus M. Josephus Dziurkiewicz

X. 1 Februarij Excellens Dominus M. Gregorius Filipowski

XI. 9. Februarij Excellens Dominus M. Petrus Alexander Szymakowski

XII. 16. Februarij Excellens Dominus M. Christophorus Gawlikowski

XIII. 23. Februarij Excellens Dominus M. Gregorius Filipowski

XIV. 2 Martij Excellens Dominus M. Stanislaus Filipowicz

XV. 9. Martij Excellens Dominus M. Stephanus Wadowski

XVI. 16. Martij Excellens Dominus M. Jacobus Kempski

XVII. 23. Martij Idem Excellens Dominus M. Jacobus Kempski

XVIII. 30. Martij Excellens Dominus M. Romualdus Włoskiewicz

XIX. 6ta Aprilis Excellens Dominus M. Franciscus Zabicki.

Pro Commutatione aestiua primum Actum Suscepit Excellens Dominus M. Christophorus Gawlikowski

Facultati Philosophicae incorporati sunt Excellentes Viri 5. isti cum obligatione 5. Actuum Praesidentiae absolvendorum.

I. Excellens Dominus M. Joannes Miskiewicz Scholae Poeseos 2darum hominum Professor, Scholae Arcensis Senior.

II. Excellens et Adm Reverendus Dominus M. Marcus Bombinski

III. Excellens et Adm Rndus Dominus M. Josephus Dziurkiewicz

IV. Excellens Dominus M. Petrus Szymakowski

V. Excellens Dominus M. Stanislaus Filipowicz

In Classibus Novoduorscianis laborabant Viri Sequentes:

In Dialectica Excell. Dnus M. Stanislaus Janiszewicz Contuberni Philosophorum Senior

In Rhetorica Excell. Dnus M. Michael Pruski Contuberni Gelaniani Senior.

In Poetica Excellens Dominus M. Matthaeus Josephus Kolendowicz Scholae S. Annae Senior. Et Excellens Dominus M. Hyacinthus Grymecki

In Grammatica Excellens Dnus M. Joannes Miskiewicz Scholae Arcensis Senior. Et Excellens Dnus M. Matthias Federowicz Scholae S. Stephani Senior.

In Coloniis

In Colonia Posnaniensi C. et Adm R. Dnus M. Michael Bellina, J. V. Professor Director.

Professores Primus Cursus Phci C. et Excell. D. M. Franciscus Plucinski Collegiatus

2dus Excellens D. M. Simon Siermantowski in Rhca

3tius Excellens D. M. Hyacinthus Ciechanowski in P. et Grmca.

In Colonia Kniezoviensi P. C. et Adm R. D. M. Stanislaus Daszczynski

Professores Excellens D. M. Franciscus Kalewski in Poetica,

In Grmca Excellens D. M. Andreas Palikowski

In Directoratu Leopoliensi Excell. D. M. J. Niewieski.

In Colonia Neocorcinensi Excellens D. M. Stanislaus Ziolkowski.

Pro futura Commutatione Aestiva

Venerabile Officium sic e constitutum. In Decanum Artisticae Facultatis Ecclesiae est Perillustris Clarissimus et Adm Rndus Dnus M. Stephanus Kropski Phiae Doctor Collega Minor. Cui additi sunt Consiliarii duo: ex Collegio Maiori Perillustris Clarissimus et Adm R. D. M. Basilius Sawicki Phiae Dr Collega Maior Cursus Phci Professor. S. Annae Canonicus. Ex Collegio Minori Clarissimus et Adm R. D. M. Sebastianus Jodlowski Philosophiae Dr et Professor Collega Minor.

Quod felix faustumque sit.

Ad M. D. G. B. V. M. H. B. I. C. Cultum cedat.

Anno Dñi 1715 Commutaõne Æstiva.

Decanatu M. Stephani Krobski Phiæ Doctoris,

& Professoris, Collegæ Minoris, Ecclesiæ Parochialis in Czulice Curati; *Decani Prosoviensis*

Clarissimi & Excell: Vtriusq; Collegii Professores, nec non Extranei Magistri,

Lectiones has, *quæ sequuntur*; prælegebant.

Aristotelis	Socratis.	Maronis.	Galeni.	Ptolomæi.	Platonis.
Excell: et Admodm Rdg D. et M. Georgius Elezen: Phiæ D. et Theol. P. Mor: 2. d. c. m. h. n. VIII. f. n.	Excellmg D. et M. Ignatius Pauly e Michałowice Libros de Gnaene et Corruptione 2. d. c. m. h. n. IX. f. n.	Excellmg D. et M. Mathias Pietkiewicz Libros Priorum Aristotelis 2. d. c. m. et f. ht	Almg D. et M. Alexander Jaroszynski Coll: Nov: Libros Poster. Arist. 3. d. c. m. et f. h. n. II	Excell: D. et M. Romualdg Wołkiewicz Stam Jacobi Gorscij. 3. d. c. m. et f. h. n. I	Almg et Excellm Rdg Dng M. Stanislaus Drzadzinski Libros Priorum Aristotelis 2. d. c. m. et f. ht.
Excell et Admodm Rdg D. et M. Sebastianus Krzizanowski Libros 8. Physicorum 3. d. c. m. et f. h.	Excell: D. et M. Martinus Szamotulski Libros Metaph. inchoavit 2. d. c. m. et f. h. n. IIII	Clarissmg D. et M. Georgius Gregorius Jastorowski Coll: Nov: Theoricas Planetar: Purbachii 2. d. c. m. et f. ht.	Excell: D. et M. Franciscus Zabicki; D. et Alber. Magni Physica inchoavit. 2. d. c. m. et f. ht. n. V.	. . .	Almg et Excellm Rdg Dng M. Basilius Sawicki Coll: Nov: Libros de Cœlo et Mundo. A. d. c. m. et f. h.
Illustr. Clar. et Admodm Rdg D. et M. Daniel Gomulczynski Lib: Metaphysicor. 3. d. c. m. et f. h. n. X	Excell: D. et M. Melchior Kicinski Libros Elementor Euclidis inch. 2. d. c. m. et f. h. n. VIII.	Almg et Ex. R. D. et M. Chrysanthus Schultz Libros Topicor 2. d. c. m. et f. ht n. II	Almg et Excellm Rdg Dng et M. Martinus Gruchot Coll: Nov: Lib. Œconomicor et Arist. 2. d. c. m. et f. h. n. IX	Almg et Excellm Rdg Dng et M. Thomas Pożaposki Col: Nov: Libros et Artis de Anima A. d. c. m. et f. h. n. I	Almg et Excellm Rdg Dng et M. Simon Drożdzinski Coll: Nov: Perspectiva Joannis Eroshienp. Canc. 2. d. c. m. et f. h.
Cursus	. . .	Excell: D. et M. Joseph. Olszowski Dialectica Joannis Cæsarij. 3. d. c. m. et f. ht	Cursus	Excell: D. et M. Hyacinthus Grymechi Aziomata Philosophica 2. d. c. m. et f. h. n. V.	Excellmg D. et M. Joannes Jastrzemski Grammaticæ Thomæ Linacri in Junio post Promotionem m. et f. h.
. . .	. . .	Lingua Germanica.	. . .	. . .	. . .
Excell. D. et M. Petrus Szymanowski Arithmeticæ Joannis Dreki 2. d. c. m. et f. n. habetur ad Classes abiit.	Excell: D. et M. Hyacinthus Wądowski Rhetoricæ Ecclesiasticæ. 2. d. c. m. et f. ht n. III	Excell: et Ex. Rdg Dng et M. Franciscus Dzierzkiewicz Logicæ Exercit. 2. d. c. m. h. tm quad Domestica abiit.	Almg D. et M. Simon Bosinski Coll: Nov: Libros Ethic. Arist. 3. d. c. m. et f. h. n. XII	Excell: D. et M. Simon Jedrychowski Libros Artis Politicorum 2. d. c. m. h. morbug.	Excellmg D. et M. Joannes Jodłowski Coll: Nov: Libros Elenchor Arist. A. d. c. m. et f. h.
Orator Tyscianus	Excell: D. et M. Hyacinthus Krzynicki continuavit Libros Ethicor. 3. d. c. m. et f. n. ht	Excellmg D. et M. Stanislaus Paniscus Geographiæ Philippi Cluverij. 3. d. c. m. h. f. n.	Excell: D. et M. Joannes Magiel Terminos Philosophicos. 3. d. c. m. h. f. n.	Almg et Excellm Rdg Dng et M. Gregorius Knapinski Coll: Nov: Lib. Meteorol. Artis 2. d. c. m. et f. h.	Excell: D. et M. Jacobus Sortkowski Praxes Oratorias. post Promotionem in Junio C. m. et f. h.
Cursus	. . .	Excell: D. et M. Stanislaus Zyskowitz Horegrophi: et Adriani Metelji 2. d. c. m. et f. ht.	Cursus	Excell: D. et M. Blasius Jarpiński Sphæram Joannis de S. Busto 3. d. c. m. et f. ht.	Excell: D. et M. Antonius Cecewicz Rhcæ Cornelij. 3. d. c. m. et f. n. h.
Quæstiones Decanales.	. . .	Excell: D. et M. Jacobus Kobyłowski Rhetoricæ Cornelij Valerij 3. d. c. m. et f. n. ht	Excell: D. et M. Casimirus Relezynski Computum Ecclesiasticum 3. d. c. m. et f. h. n. III	Excell: D. et M. Petrus Lochaczowski, de Tropis et Figuris Rhcæ 3. Junii. d. c. m. et f. ht.	. . .

CLASSES DISPVTANTIVM.

Classis I

Ex Collegio Majori

Phls. Emg et Rdus Rdg D. M. Simon Josephus Wroblinski Tractnoviang Professor: Ca
Phls Emg et Rdus Rdg D. M. Thomas Pozaposki Regius Professor. semp

Ex Collegio Minori.

Emg et Rdus Rdg D. M. Joannes Lopuszynski Laurym
Emg et Rdus Rdg D. M. Gregorius Knapinski Ca

Ex Extraneis

Excellmg D. M. Mathias Zietkiewicz semp Cl. Mr. Vo-cat
Excellmg D. M. Simon Jendrychowski
Excellmg et Rdus Rdg D. M. Sebastian Kozubski semp
Excell D. M. Hyacinthus Krynicki n. 11
Excell D. M. Stephang Egidig Wadowski. n. 1
Excell D. M. Antonius Geoczewicz n. 11
Excell D. M. Gregorius Filipowski n. 1
Excell: D. M. Blasius Karpinski n. 1
Excell: D. M. Franciscg Franowicz n. 1
Excell. D. M. Vladislag Nadolski
Excell: et Rdus Rdg D. M. Casimirg Chochanowski n. 11
Excell: D. M. Casimirg Jugiewicz n. 11
Excell. D. M. Josephus Kranz n. 11

Clasis II.

Ex Collegio Majori.

Phls Emg et Rdus Rdg D. M. Martinus Grucki Regius Professor n semp. n 11

Ex Collegio Minori.

Phls Emg et Rdus Rdg D. M. Daniel Gomulczynski Eccl: S. Annæ Cracoviæ semp. n 1
Emg et Rdus Rdg D. M. Stanislaus Marciewicz Tylicianq Orator semp. Coll. S. Voccg
Emg et Rdus Rdg D. M. Alexander Jaroszynski semp.

Ex Extraneis.

Excellmg et Rdus Rdg D. M. Casimirg Lelezynski semp
Excellmg D. M. Martinus Szumlinski semper.
Excellmg et Rdus Rdg D. M. Franciscg Dziurkiewicz n
Excellmg D. M. Stanislaus Joannes Filipowicz semp
Excell D. M. Joannes Gajowski n. 11
Excell D. M. Franciscg Zabicki. n. 11
Excell D. M. Joannes Jastrzembski. semp
Excell D. M. Stanislaus Kuthinowski n. 1
Excell D. M. Jacobus Kobuszewski semp
Excell D. M. Stanislag Matecki n. 1 ga in Colon: Cinczell
Excell D. M. Petrus Kochaczewski n. 11
Excell D. M. Franciscg Jezowski n. 11
Excell D. M. Jacobus Gorkowecki n. 1

Clasis III.

Ex Collegio Majori.

Phls Emg et Excellmg D. M. Jacobus Sarnec Regius Professor semp

Ex Collegio Minori.

Emg et Rdus Rdg D. M. Franciscus Materski
Emg et Rdus Rdg D. M. Simon Wosinski n.
Emg et Rdus Rdg D. M. Joannes Cantius Sedlic

Ex Extraneis.

Excellmg D. M. Melchior Jeleński semp
Excellmg D. M. Hiacynthg Grymecki n. 1
Excellmg et Rdus Rdg D. M. Joannes Nagiel
Excell D. M. Gregorius Jereen n. 1
Excell D. M. Romualdg Wrosliewicz semp
Excell D. M. Josephus Swiradowski numqua
Excell D. M. Christophorg Gawlikowski n. 1
Excell: D. M. Carolus Raciborski n. 11
Excell: D. M. Antonig Polanski semp
Excell: D. M. Albertus Jozinski n. 11
Excell: D. M. Albertus Andrikiewicz semp
Excell: D. M. Josephus Jasnembski n. 1
Excell: D. M. Antonius Brzyski n. 1

Clasis IV.

Ex Collegio Majori.

Phls Emg et Rdus Rdg D. M. Basilius Sawicki, Regius Professor semp

Ex Collegio Minori.

Emg et Rdus Rdg D. M. Joannes Chris
Emg et Rdus Rdg D. M. Stanislag Erzodlinski Coll. Ss. Vocc
Emg et Excellmg D. M. Georgius Kastowski

Ex Extraneis.

Excellmg D. M. Stanislaus Panisius n.
Excellmg D. M. Marcus Pombinski n.
Excellmg D. M. Petrus Szymaszowski n. ga in Col
Excell D. M. Jacobus Kempski ut ideam
Excell D. M. Josephus Olbowski n. 1
Excell et Rdus Rdg D. M. Joannes Cantig Chrzanow
Excell D. M. Josephus Dropczynski n. 1
Excell: D. M. Boguslag Dromirski n. 1
Excell: D. M. Joannes Szczepanski semp
Excell: D. M. Cantius Niewiecki semp
Excell: D. M. Stanislaus Lidthowski. in Colon
Excell: D. M. et Albertus Tybarcius semp

Clasis II. finivit Disputationem. IIIa incip
abil.

Actibus præsidebant Excellentes Domini Professores ordine sequenti.

I. § 11. Maji Excellens Dominus M. Christophorus Gawlikowski.
II. 18. Maji. Excellentissimus Dominus M. Hiacynthus Grymecki.
III. 25. Maji. vacat propter Actum Promotionis VV. DD. Licentiator ad Gradum Magisterii.
IV. § 1. Junji. Excellens Dominus M. Josephus Olszowski.
V. 7. Junii. Excellens Dominus M. Romualdus Włoskiewicz.
VI. 15. Junii. Excellens Dominus M. Josephus Krauz.
VII. 22. Junii. Excellens Dominus M. Antonius Przyski.
VIII. 28. Junii Excellens Dominus M. Jacobus Gorkowski.
IX. § 6. Julii. Excellens Dominus M. Josephus Krauz.
X. 12. Julii. Excellens Dominus M. Albertus Tyburcius.
XI. § 31. Augusti. Excellens Dominus M. Josephus Jastrzebski.
XII. § 7. 7bris. Excellens Dominus M. Albertus Andlikiewicz.
XIII. 13. 7bris Excellens Dominus M. Stanislaus Joannes Filipowitz p Joga. Anum

Pro Commutatione Hyemali Futura, I. Actum, suscepit

Excellens Dominus M. Petrus Rochaczewski.

Facultati Philosophicæ nullus incorporatus est.

In Classibus Novodvorsciis laborabant Viri Sequentes,

In Dialectica

Excellentissimus Dominus M. Michaël Pruski, Gelonianus Senior. Coll: Nor Vocatus.

In Rhetorica

Excellentissimus Dominus M. Matthæus Kolendowicz Scholæ S. Annæ Senior.

In Poëtica.

Excellentissimus Dominus M. Joannes Miskiewicz Scholæ in Arce Cracovien Senior. et
Excellentissimus Dominus M. Mathias Federowicz Scholæ ad S. Stephanum Senior.

In Grammatica

Excellentissimus Dominus M. Petrus Szymakowski et
Excell. Dominus M. Jacobus Kempski.

In Coloniis.

In Coloniis.

In Colonia Pasnaniensi

I. Clarissimus et Addm Rndus Dominus M. Michaël Bellina J. V. Professor, ejusdemq Coloniæ Director.

II. Clarissimus et Excellentissimus Dominus M. Franciscus Plucinski, Collegii Minor, in eadem Colonia Cursus Philosophici Professor.

III. Excellentis D. M. Simon Siermantowski, in eadem Colonia Scholæ Rhetorices Professor, et Contubernii Kołdrkowsciani Senior.

IV. Excellis D. M. Hyacinthus Ciechanowski, in eadem Colonia Scholæ Gram: Professor.

In Colonia Pinczoviensi.

I. Excellentissimus D. M. Franciscus Kalewski, Scholæ Rhetorices in eadem Colonia Professor, atq Director, Coll: Minor Vocatus.

II. Excellentis D. M. Andreas Palikowski, in eadem Colonia Scholæ Poëseos Professor.

III. Excellens D. M. Stanislaus Małecki, in eadem Colonia Scholæ Gram: Professor.

In Directoratu Leopoliensi

Excellis Dominus M. Josephus Niewieski.

In Directoratu Neocorcinensi

Excellis Dominus M. Stanislaus Ziołkowski.

Directoratus Miechoviensis vacat. &c.

Pro instanti Commutatione Hiberna

Venerabile Officium sic est Constitutum: In Decanum Artisticæ Facultatis Electus est Perillustris Clarissimus et Excellentissimus Dominus M. Jacobus Adalbertus Sarnecki, Philosophiæ Doctor, ejusdemq Regius Professor, Ecclesiæ Collegiatæ Sanctæ Annæ Canonicus et Procurator Capituli ejusdem &c Cui additi sunt Consiliarii duo: 1mus Clarissimus et Admodum Reverendus Dominus M. Thomas Pożapowski, Philosophiæ Doctor et Professor, Ecclesiæ Czerminensis Præpositus, isq ex Collegio Majori. 2dus Clarissimus et Excellentissimus Dominus M. Georgius Gregorius Kostowski, Philosophiæ Doctor, Astronomiæ in Collegio Minori Ordinarius Professor, Geometra Juratus, S. Regiæ Majestatis Privilegiatus Mathematicus. &c. Quod felix faustumq sit.

Hoc Totum

Actum est. Rectoratu II. Magnifici Perillustris et Addm Rndi Dni D. M. MARTINI OSLINSKI, S. Th. Doctoris et Professoris, Ecclesiarum Coll: S. Annæ Decani, Parochialium Prossovicen Præpositi, Zielonecen Curati, Scholar Novodvorscian et Contubernii Hierosolymitani Provisoris &c &c

Annô Domini 1715. Commutatione Hyemali Decanatu ꝛdo M. Jacobi Sarnecki, Philosophiæ Doctoris, Ejusdemq; Regij et Cursûs Vladislaviani Professoris, Collegæ Majoris, Ecclesiæ Collegiatæ S. Annæ Crac. Canonici, et Ejusdem Capituli Procuratoris, S. R. M. Secretarij Clarissimi Excellentissimi et Adm Rndi Dñi, Utriusq; Majoris et Minoris Collegij Professores, ac Extranei Venerabiles Dñi Magistri, has Sequentes prælegebant Lectiones.

LECTORIA.

Hora	Galeni.	Ptolomæi.	Platonis.	Aristotelis.	Socratis.	Maronis.
13.	Excell. D. M. Franciscus Zabicki Sti Cracæ Phil. Alberti M. et f. h.		Excell. D. M. Jacobus Gorkowski Dialecticam Jacobi Sarnecki 2. d. c. m. et f. h.			Excell. et Adm R. D. M. Casimirus Palczynski Libros Posteriorum Artis 3. d. c. m. et f. h. n. IIIIII.
14.	Excell. D. M. Wyacieslaus Szymelki Phil. P. Alberti M. 2. d. c. m. et f. h.	Clariss. et Adm R. D. M. Simon Wrobliński Coll. Sti Cosmographiam Rhodopæi 4. d. c. m. et f.	Cl. et Adm R. D. M. Stephanus Kropski Coll. Nri Lib. Priorum Analit. 2. d. c. m. et f. h.	Clariss. et Adm R. D. M. Stanislaus Zrzedliński Coll. Sti Libros de Anima 2. d. c. m. et f. h.	Excell. D. M. Matthias Zipkowicz Cl. M. Metaphis. Artis 3. d. c. m. et f. h.	Cl. D. M. Georg. Fregi Kostowski Coll. Nri Arithmeticã et Geometriã de muris 2. d. c. m. et f. h.
15.	Cl. et Adm R. D. M. Gregorius Knapinski Coll. Nri Libros de Cœlo et mundo 2. d. c. m. et f. h.	Clariss. et Adm R. D. M. Joan. Christophorus Schultz Coll. Nri Libros Veteris Astronomiæ 2. d. c. m. et f. h.	Excell. D. M. Valerius Koziński Sphæram de S. Bosco 4. d. c. m. h. f. n. n. III.	Excell. D. M. Stanislaus Dilipowicz Elementa Euclidis 2. d. c. m. et f. h.		Clariss. et Adm R. D. M. Thomas Przepowski Coll. Sti Libros Priores 2. d. c. m. et f. h.
16.	Cursus quem tradebat Clariss. et Excell. D. M. Jacobus Sarnecki Decanus.	Excell. D. M. Melchior Kiński Coll. Nri Ord. Stinuabat Elementa Euclidis 2. d. c. m. et f. h. n. II.		Cursus quem tradebat Clariss. et Excell. D. M. Franc. Imerski Coll. Sti Ursuly.		Excell. D. M. Joan. Polanski Logicam Michaëlis Meyeri ad Legis ob defect
17.	Excell. D. M. Stanislaus Dilipowski Linguæ Germanicam.	[illegible]	Excell. D. M. Bogusław Bronikowski Dialecticam Alberti 3. d. c. m. et f. h.	Clariss. et Adm R. D. M. Martinus Grudki Linguæ Gallicam.	[illegible]	Excell. D. M. Christophorus Gallus Kowski Stat. Joan. Cas. 3. d. c. m. et f. h. n. 10.
19.	Clariss. et Adm R. D. M. Joannes Jordanski Libros Ethicorum 2. d. c. m. et f. h.	Clariss. et Adm R. D. M. Adamus Pedewski Coll. Nri Libros Elementorum Euclidis 2. d. c. m. et f. h.	Clariss. et Adm R. D. M. Daniel Szmitkowski Coll. Nri Sacræ Scripturæ Libro nemini 2. d. c. m. et f. h.	Excell. D. M. Albertus Radlicki Arithmeticam Joannis Brosii 2. d. c. m. et f. h.	Excell. D. M. Josephus Krasa Termin. Distrad. Hepta. à S. M. 4. d. 5. Post 3. Sept. Defit.	Excell. D. M. Radmundus Wolski Geographiam 3. d. c. m. et f. h. n. I.
20.	Clariss. et Adm R. D. M. Stephanus Kupiecki Coll. Sti Libr. de Generat. et Corrupt. 2. d. c. m. et f. h.	Excell. D. M. Joannes Parisius Perspectivam Joan. Archiep. Cantuariensis 2. d. c. m. et f. h.	Clariss. et Adm R. D. M. Alexander Jasinski Coll. Nri Libros Elenchorum 2. d. c. m. et f. h.	Orator.	Clariss. et Adm R. D. M. Simon Wrzesiński Lib. Politicorum 2. d. c. post Septim. Defit.	Excell. D. M. Michaël Zaleski Rhet. Benedicti Herbesti 3. d. c. m. et f. h.
21.	Cursus quem tradebat Idem qui Suprà.	Excell. D. M. Joannes Jastrzębski Computi Ecclesiastici 2. d. c. m. et f. h.	Excellus D. M. Ignatius Michałowski Rhet. Aristot. Theorica Planetarum 2. d. c. m. et f. h.	Cursus quem tradebat Idem qui Suprà.	Excell. D. M. Stanislaus Mielecki Rhet. Rud. Franciscus 3. d. c. m. et f. h. ob defect	
22.	Excell. D. M. Albertus Tyburtius Parkitnes Orationis 2. d. c. m. et f. h. ob defect Auditorij	Excell. D. M. Joseph Jastrzębski Rhet. Ciceronis Valerij ob defect Auditorij et Legis.	Excell. et Adm R. D. M. Joannes Casimirus Hembitzer Archipresbyter Poppyanus 2. d. c. m. et f. h.	Exercitiones Decanales.	[illegible]	Excell. et Adm R. D. M. Sebast. Korubski Phys. de Corporum Magit ob defect Auditorij.

CLASSES DISPUTANTIUM.

Classis I.

Ex Collegio majori.

Perill. Clariss. et Adm R.D.M. Simon Wroblinski Eccl. Colleg. S. Anne Cracq Trp. Insigne Professor. Neg. II.

Clariss. et Excellus D. M. Franciscus Chalecki Collega Jur Vocati, Cathed. Jagellonici Senior. Neg. I.

Ex Collegio minori.

Perill. Clarus et Adm R.D.M. Adamus Pechersky Neg. II.

Clariss. et Adm R.D.M. Simon Perlinski Neogranen.

Cl. et Adm R.D.M. Gregorius Krupinski d. Spr.

Ex Extraneis.

Excell. D.M. Stanislaus Parisius Disputavit N. II.

Excell. et Adm R.D.M. Sebastianus Izbinski Negs. I.

Excell. D.M. Romualdus Wojkiewicz N. I.

Excell. D.M. Gregorius Zilinski N. I.

Excell. D.M. Stanislaus Kostinski N. II.

Excell. D.M. Nicolaus Konarski Disp. Spr.

Excell. D.M. Stanislaus Malecki N. I.

Excell. D.M. Josephus Ostrowski N. II.

Classis II.

Ex Collegio majori.

Perill. Clarissimus et Adm Rndus D.M. Martinus Gruchi Eccl. Collegiatae S. Anne Cracq Regius Professor N. I.

Clariss. et Adm R.D.M. Stanislaus Markiewicz Coll. Jur Vocati Sybil. Orac.

Ex Collegio Minori

Clariss. et Adm R.D.M. Stephanus Kl.

Cl. et Excellus D.M. Greg. Georg. Kostinski Spr.

Ex Extraneis.

Excellus D.M. Matthias Zoskiewicz Coll. Nob. Jus Cathed. Vienssl. Senior N. IIII.

Excell. D.M. Hyacynthus Gymnecki N. I.

Excell. et Adm R.D.M. Georgius Klein Poeta Eccl.

Excell. D.M. Stephanus Wodzynski N. II.

Excell. D.M. Franciscus Zabicki N. II.

Excell. D.M. Joannes Jagmyski N. I.

Excell. D.M. Antonius Pelnyski N. III.

Excell. D.M. Albertus Koziski N. III.

Excell. D.M. Albertus Andlikiewicz Disp. Spr.

Excell. D.M. Albertus Zyburtz Neg. II.

Classis III.

Ex Collegio majori.

Perill. Clariss. et Adm Rndus D.M. Basilius Sarnicki Eccl. Colleg. S. Anne Cracq Regius Professor. Disp. Spr.

Clariss. et Adm Rdus D.M. Stanislaus Friedlinski Coll. Jur Vocati Disp. Spr.

Ex Collegio minori.

Clariss. et Adm Rndus D.M. Joannes Chrysostomus Schultz N. I.

Clariss. et Adm R.D.M. Alexander Jan. Zyrinski Disp. Spr.

Ex Extraneis.

Excell. et Adm Rndus D.M. Casimirus Malecki N. III.

Excell. et Adm R.D.M. Joannes Nagel N. II.

Excell. D.M. Hyacynthus Krupicki Neg. III.

Excell. D.M. Calixtus Sadlikowski Neg. II.

Excell. et Adm R.D.M. Michael Popielski N. III.

Excell. D.M. Bogislaus Bronowski N. III.

Excell. D.M. Joannes Acatopski N. II.

Excell. D.M. Joan. Casim. Markowski N. IIII.

Excell. et Adm R.D.M. Casimirus Stupnicki N. II.

Excell. D.M. Josephus Kraus Disputavit nunquam.

Classis IV.

Ex Collegio majori

Perill. Cl. et Adm Rndus D.M. Thomas Zaporski Regius Professor Disp. Spr.

Ex Collegio minori.

Perill. Cl. et Adm Rdus D.M. Daniel Sandecz Coll. Minoris Senior Pater, Eccl. Coll. S. Anne Cracq Lascius Neg. II.

Clariss. et Adm R.D. Joannes Sadlowski N. II.

Ex Extraneis.

Excellus D.M. Melchior Krinski Cancellarius N. II.

Excell. et Adm R.D.M. Thomas Binkowski

Excell. D.M. Stanislaus Zliporius Disp. Spr.

Excell. et Adm Rndus D.M. Joan. Casimirus Sieburdus N. I.

Excell. D.M. Plosius Karpinski N. III.

Excell. D.M. Franciscus Strzemski N. III.

Excell. D.M. Vladislaus Nadolski N. II.

Excell. et Adm R.D.M. Casimirus Chrzanowski

Excell. D.M. Franciscus Jezowski N. II.

Excell. D.M. Jacobus Gorkowski N. II.

Classis 4ta finivit Disputabel. suis incipit

Actibus Præsidebant Excellentes Dñi Professores
Ordine sequenti.

I. Die 26. Octobris Excell. D. M. Petrus Rohaczewski:
II. Die 9. Novembr. Excell. D. M. Franciscus Jezowski:
III. Die 16. Novembr. Excell. D. M. Joannes Cantius Niewieski:
IV. Die 23. Novembr. Excell. D. M. Stanislaus Matecki.
V. Die 29. Novembr. Excell. D. M. Joannes Szczepanski.
VI. Die 14. Decembris Excell. D. M. Jacobus Kobyrzewski:
VII. Die 20. Decembr. Excell. et Adm Rdus D. M. Casimirus Chochmanski Nos. Capl.
VIII. Die 11. Januarij A. 1716. Excell. D. M. Franciscus Starowicz.
IX. Die 18. Januarij Excell. D. M. Joannes Jastrzębski.
X. Die 24. Januarij Excell. D. M. Stanislaus Matecki. + Actus Extraordinarius
XI. Die 1. Februarij Excell. D. M. Bogislaus Brzuski. sto. absolut Excell. D.
XII. Die 8. Februarij Excell. D. M. Josephus Krauz. M. Gregorij Filipowic.
XIII. Die 15. Februarij Excell. D. M. Josephus Jastrzębski. et Excell. ac Adm R.D.
XIV. Die 22. Februarij Excell. D. M. Franciscus Jezowski. M. Joannes Cantius
XV. Die 29. Februarij Excell. D. M. Albertus Radlikiewicz. Harnburda. p. Joga
XVI. Die 6. Martij Excell. et Adm R.D. Carolus Raciborski. Senior Schola R.D. P.P.
XVII. Die 14. Martij Excell. D. M. Stanislaus Kuthinowski:
XVIII. Die 21. Martij Excell. D. M. Stanislaus Filipowicz p. Joga.
XIX. Die 28. Martij Excell. D. M. Jacobus Jerkowski.

Pro Loco in Collegio Majori obtinendo
Respondit Die 7ma Mensis Decembris A. 1715. Clarissimus et Adm R.D.
M. Stanislaus Trzebiński.

Pro Commutatione Actus
Simul Actum Suscepit Excell. D. M. Stanislaus Filipowicz, idq; pro Joga.

Facultati Philosophicæ nemo est incorporatus.

In Classibus Novodworscianis laborabant
Excellentes Viri Sequentes.

In Dialectica Excellmg D. M. Michael Pruski Senior Cantubernij Smieszkoviani, Collega Minor Brzozovius.
In Rhetorica Excellmg D. M. Matthæus Kolenderius Senior Cantubernij Sisiviani.
In Poëtica Excell. D. M. Joannes Miskiewicz Senior Schola in Arce Cracovien. et Excell. D. M. Matthias Jedrow: Senior Senior Schola S. Stephani.
In Grammatica Excell. D. M. Petrus Szymanowski et Excell. D. M. Jacobus Kempski.

In Coloniis.

In Colonia Posnaniensi.

I. Clariss. et Adm Rndus D. M. Michael Bellina S. Th. Professor Ejusdem Coloniæ Director. qui post festa Nativitatis Chri A. 1716. ex eod Directoratu rediit Cracoviam, et in Ejus locum electus Cl. et Adm R. D. M. Simon Cussinski. Coll. Miner.

II. Clarissimus et Excellens D. M. Franciscus Plucinski. Collega Noster in Colonia Cursus Philosophici Professor, et Vicarius, rationa Seminarij; cujus Præfectum egit.

III. Excell. D. M. Simon Siemaszynski; in Eod Colonia Scholæ Rhetoricæ Professor, et Certaberni Szołdrscani Præfectus.

IV. Excell. D. M. Hyacynthus Ciechanowski. Scholæ Grammaticæ et Poëseos Pr.

In Colonia Pinczoviensi.

I. Excellens D. M. Franciscus Kalenski Scholæ Rhetoricæ in Eadem Colonia Professor, ac Director, Collega Minor Vocatus.

II. Excell. D. M. Andreas Palikowski Scholæ Poëseos Professor.

III. Excell. D. M. Stanislaus Małecki Scholæ Grammaticæ Professor, idq; post festa Nativitatis Chri A. 1716. quo tempore ex Directoratu illo rediit Cracoviæ Peculiaris Cl. et Adm R. D. M. Stanislaus Orszowski: unde in locum ejus Excell. D. Kalenski, et in locum Excell. D. Kalenskij Excell. D. Palikowski, inde in locum Excell. D. Palikowski Excell. D. Małecki succesere.

In Directoratu Leopoliensi.

Excell. D. M. Josephus Wieniecki.

In Colonia Novogrodensi Excell. D. M. Stanislaus Ziółkowski.

Directoratus Thorunensis vacat.

Pro futura Commutatione Æstiva Venerabile Officium sic se habet.

In Decanum Artisticæ Facultatis electus est Clarissimus et Adm Rndus D. M. Joannes Christophorus Schultz Phil. Doct. et Ejusdem Collega Minor, Eccles Hospitalis S. Valentini ad Gros. Prope Nissam in Superiori Curatus. cui additi sunt Consiliarij duo: Idem Clarissimus et Excellens D. M. Jacobus Parnecki Phiæ Doctor Ejusdem Regius et Cursus Vladislaviani Professor, is ex Collegio Majori. Idem Clarissimus et Adm Rndus D. M. Daniel Senkerzynski. Ph. D. et Ejusdem Collegio Minori. Quod felix faustumq; sit.

Ad M. D. G. Bj M. J. H.

B. J. Cartij Cultum et Venerationem

Totum cedat.

ANNO DNI 1716 COMVTONE ÆSTIVA
DECANATV
M. IOANNIS CHRYSOSTHOMI SCHVLTZ
Phiæ Doctoris & Professoris, Collegæ Minoris, Ecclesiarum Collegiatæ S. Floriani Concionatoris, ad S Valentinū Præpositi, in Korzkiew Curati, Notarij Apostolici, Clarissimi & Excell: Vtriusq Collegij Professores & Extranei Magistri Lectiones Sequentes prælegebant

LECTORIA

Aristotelis	Socratis	Maronis	Galeni	Ptolomæi	Platonis	Horæ
Excel. D. Hyszrymecki continuabat Phys. et Met. 2 d. c. m. et f. habet	Excel. D. Krauz Logicæ Mosciensem 3 d. c. m. et f. h.	Excel. D. Anglikiewicz Dialecticæ Trapez. 2 d. c. m. et f. h.	Excel. D. Filipewitz continuabat Libros Euclidis 2 d. c. m. et f. h.	Clar. et R. D. D. Krobski Lib. de Cælo et Mundo 2 d. c. m. et f. h.	Per Cl. et ad R. D. Pozapowski Lib. de Sensu et Corr. 1 d. c. m. et f. h.	9.
Perillis Cl. et ad R. D. Prodlinski Libros Parvorum naturalium 2 d. c. m. et f. h.	Excel. D. Jacobus Kobuszowski Termini Phil. 3 d. c. n. IIII	Clar. D. Kostowski Perspectivæ 2 d. c. m. et f. h.	Excel. D. Rochaczowski Plac. M. Alberti. 2 d. c. m. et f. h.	Per Cl. et ad R. D. Gomulczynski Libros Veteris Artis 2 d. c. m. et f. h.	Excel. Dnus Panizius Lib. de Phys. 1 d. c. m. et f. h.	10.
Exc. D. M. Pruski Libros Euclidis 2 d. c. m. et f. h.		Excel. D. Relezinski Libros Posteriorum 2 d. c. m. et f. h.	Perillis Cl. et ad R. D. Sawicki Lib. Metaphisicæ 1 d. c. m. et f. h.	Exc. D. Kicinski Theoricas Planetarum 2 d. c. m. et f. h.	Excel. D. Ziethiewicz continuabat Lib. Methaph. 2 d. c. m. et f. h.	11.
Cursus				Excel. D. Lutlinowski Libros de aa. 3 d. c. m. et f. h.	Exc. D. Harabinda Libros Priorum 3 d. c. m. et f. h.	12.
Perillis Cl. et ad R. D. Gnuski Linguam Gallicam simpl.		Excel. D. Nagiel Linguam Germanicam				13.
Excel. D. Gorzowski Rhetoricam Ecclesiasticam 2 d. c. m. et f. habet	Excel. D. Casimirus Jugowicz Computum Ecclesiasticum 3 d. c. m. et f. h. n. II.	Clar. D. Jodłowski continuabat Libros Ethicorum 2 d. c. m. et f. h.	Pl. Cl. D. Pechenynski Lib. Meteororum 3 d. c. m. et f. h.	Excel. Dnus Włoskiewicz Lib. Topicorum 3 d. c. m. et f. h.	Excel. D. Michałowski Arithmeticam de minus 2 d. c. m. et f. h.	17.
Orator	Excel. D. Stoczepanski Rhetoricam ad Cyt. 3 d. c. m. et f. n. h.	Exc. Josef Jastrzebski Arithmeticam Jo. Rzo. 3 d. c. m. et f. n. h.	Clarus Dnus Jarzinski Libros Ethicorum 1 d. c. m. et f. h.	Per Cl. Dnus Sarnecki Libros Politicorum 1 d. c. m. et f. h.	Excel. D. Droplomski Sphæra de Sacro B. 3 d. c. m. et f. h.	18.
Cursus		Excel. D. Zubicki Libros Elenchorum cum Dispensatione	Excel. Swieradowski Dialecticam Jod. Principum m. et f. n. h.	Excel. D. Kozubski Libros Oeconomicorum 3 d. c. m. et f. h.	Excel. D. Tiburcius continuabat Lib. de Phys. 2 d. c. m. et f. h.	19
Functiones Decanales		Exc. D. Ochmanski Rhetoricam Cyt. 2 d. c. m. et f. h.				20.

CLASSES DISPVTANTIVM

Classis 1ma.

Perillis Clarissimus et Ad Bndus Dnus M. Martinus Grucki, Regius Professor. S. Annae Canonicus.
Clarissimus et Excel D. Franciscus Materski. Collega Jor. vocatus. smpr.

Ex Collegio Minori

Clarissimus D. M. Stephanus Krotski. smpr
Clariss et Ex. D. M. Georgius Kostowski smpr

Ex Extraneis.

Excel. D. Stanislaus Panisius. d. smpr.
Excel D. M. Hyacinthus Grymecki. d. smpr.
Excel D. Georgius Kleen. n. 11.
Excel D. Gregorius Filipowski d. smpr.
Excel D. M. Stanislaus Kutlinowski smpr
Excel D. M. Jacobus Kobuszowski n. 1.
Excel D. M. Stanislaus Malecki n. 11
Excel D. M. Josephus Jastrzebski n. 11.

Classis 2da.

Perillis Clarissimus D. Jacobus Sarnecki. Regius Professor. S. Annae Can. smpr.
Per Clariss. et Ad Bndus D. M. Stanislaus Markiewicz. Col. Jor. vocatus 90. smpr.

Ex Collegio Minori

Clariss et Ad Bndus D. Greg: Knapinski smpr

Ex Extraneis.

Excel. D. M. Mathias Zietkiewicz
Excel D. M. Sebastianus Korubski
Ex Romualdus Włoskiewicz n. 1
Excel. D. M. Franciscus Zabicki dispensat.
Excel D. M. Antonius Pelanski nunquam
Excel D. M. Albertus Kozinski n. 1.
Excel D. M. Albertus Andlikiewicz disp. smpr
Excel. D. M. Albertus Tyburcy dis. smpr.

Classis 3tia

Perillis Clariss. et Ad Bndus D. M. Basilius Sawicki, Regius Professor. S. Annae Can. dis. smpr.
Per Clar. et Ad Bndus. Dnus M. Stanislaus Zrzodlinski. Collega Jor. vocatus Can. SS. OO. et S. Mich. dis. smpr

Ex Collegio Minori

Clar. et Ad R. D. M. Alexander Jarosinski disp. smpr.

Ex Extraneis

Excel. et Ad R. D. M. Pelczynski n. 1.
Excel. et Ad R. D. M. Nagiel. n. 11.
Excel D. M. Mich. Dzopczynski n. 1
Excel D. Joan. Szczepanski.
Excel D. Casimirus Sugiewicz n. 1.
Excel D. M. Josephus Krauz smpr.

Classis 4ta.

Perillis Clariss. et Ad Bndus D. M. Thomas Pozatowski Regius Professor. S. Annae Can. disp. smpr.

Ex Collegio Minori.

Perillis Clariss et Adm Bndus D. M. Daniel Gomolczynski.
Clarissimus et Ad Bnd Dnus M. Joannes Jodłowski dis. smpr.

Ex Extraneis

Excel. D. M. Melchior Kiepski smpr
Excel D. M. Stanislaus Filipowitz smpr
Excel D. M. Franciscus Stanowitz n. 1.
Excel D. M. Vladislaus Naddlski n. 1.
Excel D. M. Casimirus Chochmanski
Excel D. M. Jacobus Gorkowski

Classis 3tia finivit disputat. 4ta incipiet.

Actibus Praesidebant. Excellentes Dni Professores.
Ordine Sequenti
Excellens Dnus M. Stanislaus Filipowitz pro Toga
Excellens Dnus M. Albertus Andlikiewitz
Excellens Dnus M. Josephus Krauz
Excellens Dnus M. Gregorius Filipowski
Excellens Dnus M. Petrus Rochaczowski
Excellens Dnus M. Joannes Nagiel
Excellens Dnus M. Casimirus Augiewicz
Excellens Dnus M. Jacobus Gorkowski
Excellens Dnus M. Carolus Raciborski
Excellens Dnus M. Stanislaus Kutlinowski
Excellens Dnus M. Albertus Tyburcy
Excellens Dnus M. Stanislaus Filipowitz pro Toga
Excellens Dnus M. Albertus Andlikiewitz

Pro Loco in Collegio Minori obtinendo.
Responderunt. Exllmus Dnus M. Matthias Zietkiewitz
Senior Contuberny Hierosol. Sendycus Ad V. C.
Exllmus Dnus M. Franciscus Kalewski
Director Coloniae Pinczowien.
Exllmus D. M. Melchior Kicinski
Senior Scholae S. Floriani.
Pro Commutatione Hyemali Suscepit Actum Exc. D. Filipowski
In Classibus Novodvorscianis laborabant.
Excellentes Viri Sequentes.
In Dialectica Exllmus Dnus M. Matthaeus Koledowicz Senior
Contuberny Sisimani
In Rhetorica Excel. D. M. Joannes Miskiewicz Senior
Scholae in Arce Crac.
In Poetica Excel. Dnus M. Matthias Fedorowicz et
Excellens Dnus M. Petrus Szymakowski.
In Grammatica Excel. Dnus M. Stephanus Wadowski
et Excel. Dnus Joannes Jastrzębski

In Colonia Posnaniensi.

Clarissimus et Exllmus Dnus. M. Franciscus Plucinski Collega Minor. qui vices gerit Directoris Cursus Philosophici Professor et Theologiae Moralis Excel. D. M. Simon. Siermantowski Rhetoricae Prof. Excel. D. M. Albertus Ciechanowski Grammaticae Prof.

Pro Directoratu discessit Posnaniam

Perillis Clarissimus et Ad. Bndus Dnus. M. Simon Wezinski Phis Dr et P. Collega Mr Canonicus Ssa cum Excellente Domino M. Petro Rochaczowski

In Colonia Pinczoviensi

Clarissimus et Exllmus Dnus Franciscus Kalewski PD Collega Minor Rhetorices in eadem Colonia Professor atq Director. Excellentes Dni Malecki et Jastrzebski

In Directoratu Leopoliensi

Excellens Dnus. M. Josephus Niewieski

In Colonia Neocorcinensi

Excellens D. M. Stanislaus Ziolkowski

Pro instanti Commutatione Hiberna.

Venerabile Officium sic constitutum in Decanum Artisticae Facultatis electus est Perillis Clarissimus et Admodum Bndus Dnus. M. Basilius Sawicki Phis D. Regius Professor Collega Major Ecclesiae S. Annae Canonicus Curatus in Polonka Cui additi St. Consiliarij duo. Imus Perillis Clar. et Admodum Bndus Dnus. M. Stanislaus Markiewicz Phis Dr. Tylicyanus Orator Canonicus S. Annae Curatus in Stradow. Idq ex Collegio Majori 2dus Clarissimus et Ad. Bndus Dnus M. Joan Chrys. Schultz Phis D. ex Collegio Minori Quod Felix faustumq sit.

A. d. M. D. G. Bq V. M. H.

B. Joannis Cantij Cultum et venerationem Totum cedat.

Anno Domini 1716 & 1717 Commutatione Hyemali Decanatu M. Basilij Jazwicki Philosophi & Doctoris, Regij Professoris, Collegæ Majoris Ecclesiarum Colleg: S. Annæ Cracovien. Archidiaconi Parochialis in Polanka Curati &c: Clarissimi Excellentissimi & Adm. Reverendi Domini utriusq Majoris & minoris Collegij Professores, ac Extranei Venerabiles Domini Magistri, has sequentes prælegebant Lectiones.

Lectoria

	Maronis	Galeni	Ptolomæi	Platonis	Aristotelis	Socratis
13						
14						
15						
16		Cursus			Cursus	
17						
19						
20					Orator	
21		Cursus			Cursus	
22						

Anno Domini 1717. Commutatione Æstivali Decanatu M. GREGORY KNAPINSKI, Philosophiæ Doctoris, Collegæ Minoris, Cursûs Vladislaviani ac Eloquentiæ in Collegio Minori Ordinarij Professoris, Clarissimi, Excellentissimi & Admodum Reverendi Domini Vtriusq; Collegij Majoris & Minoris Professores, ac Extranei Vnbles DD. Magistri, has Sequentes prælegebant Lectiones.

Hora.	Galeni.	Ptolomæi.	Lectoria. Platonis.	Aristotelis.	Socratis.	Maronis.
6.				Exc. D. M. Stanislag Kutlinowski Phil. B. Alb. M. Contin. l. d. c. m. f. h. n. 11.		
7.	Cl. & Exc: D. M. Michael Pruski Phil. B. A. M. capit. p. m. f. h. n. 111	C. Nor Vocatg.	Clar: & ARD. M. Christophorus Schultz, Libros de Anima non legit.			Cl. et Exc. D. M. Georg. Hostowski Col. minor libros Euclidis continuavit. l. d. c. m. f. h.
8.	Cl. & Exc: D. M. Matthias Lipkiewicz lib. Velitis Arlis. l. d. c. m. f. h.	Cl. & ARD. M. Alexander Jaroszinski Collega Minor, lib. de Gen. et Corrup. 3. d. c. m. f. h. n. 1.		Cl. & Exc. D. M. Fran. Materski C. major, Metaph. continuavit. l. d. c. m.		
9.	Cursus Philosophicus.			Cursus Philosophicus.		
10.	Exc. & ARD. M. Sebast. Rozubski capit. Nicopiæ linguæ Germ. & moriuus est!	Exc: D. M. Bogusłag Bromirski legit lib. Nidus Arlis. 3. d. c. p. m. f. h.		Exc. Inq. & ARD. M. Greg. Filipowski linguam Gallicam legit. p. m. f. h.		
1.	Cl. & ARD. M. Franc. Plucinski Col. minor lib. Elench. 3. d. c. p. m. f. h. 111.	Exc. D. M. Albertus Tyburcij Rhetorica Ecclesiastica 3. d. c. p. m. f. h.		Exc. & Doct: D. M. Stan. Filipowitz Perspectiua Joannis Epsi sentuar. l. d. c. p. m. f. h.		Cl. & ED. M. Melchior Ricinski C. Nor Arithm. Joannis de Muris. 3. d. c. neg: 1111
2.	Exc D. M. Venc. Paniszewicz libros Politicorum 2. d. c. neg. 1111.	Peril: Cl. & ARD. M. Thomas Borowski C. Libr. lib. Eth. Arlis. l. d. c. p. m. h. finem h.	Peril. Cl. D. M. Jacobg Sarnecki Collega Major lib. Parvor Naturaliu. l. d. c. m. f. h.	Orator Tiliicianus.		
3.	Cursus Philosophicus			Cursus Philosophicus		
4.	Cl. & ED. M. Georgij Kostowski C. Nor Geometriæ Practicam l. d. c.			Quæstiones Decanales.		

Classes Disputantium.

Classis Prima.
Ex Collegio Majoli.

Perillustris Clarissimus D. M. Jacobus Sarnecki Professor Trgntnovianus semp.
Ex Collegio Minoli.
Clarissimus D. M. Stanislaus Pradlin Sli. sp.
Clarissimus D. M. Joannes Pluciński n. 11.
Excellentissimus D. M. Matthias Lipski Cath. Sp. Col. Mor. Vocatus
Excellentissimus D. M. Venceslaus Janiszewski n. 1.
Collegii Minor Vocatus. n. 11.
Excellens D. M. Joannes Gajowski nunquam
Excellentissimus & Admodum Reverendus D. M. Gregorius Filipowski Sp.
Excellens D. M. Bogislaus Bronnir. Sli. negl. 1.
Excellens & Admodum Reverendus D. M. Casimirus Chochowski Sli nunquam

Classis Secunda
Ex Collegio Majoli.

Perillus Clarus & Admodum Dominus M. Basilius Sawicki sed decessit 9. Aug.
Perillustris Clarus D. M. Franciscus Malecki semper.
Ex Collegio Minoli.
Clarissimus D. M. Alexander Jaroszyński disp. semper.
Ex Extraneis.
Exc. & A.R.D. M. Casimirus Lekszycki nunquam.
Exc. & A.R.D. M. Sebastianus Kozubski semper.
Excellens D. M. Josephus Swirad neg. III.
Excell. D. M. Jacobus Hobuszewski neg. II.
Excellens D. M. Adalbertus Tyburcy semper.

Classis Tertia
Ex Collegio Majoli.

Perillus Clarus & Admodum Reverendus D. M. Thomas Pozyczewski, disp. semel.
Ex Collegio Minoli
Perill. Cl. & A.R.D. M. Daniel Gomulczynski sed decessit Mens Maji.
Clarissimus & A.R.D. M. Joannes Sobowski disp semper.
Ex Extraneis
Excellens D. M. Melchior Kicinski Collegii Minor Vocatus. n. 11.
Excellens D. M. Franciscus Labicki nunquam.
Excellens D. M. Stanislaus Kutkowski semper.
Excellens & A.R.D. M. Wladislaus Pawlski nunquam.

Classis Quarta
Ex Collegio Majoli.

Perillus Clarissimus & Admodum Reverendus D. M. Stanislaus Markiewicz semp.
Ex Collegio Minoli.
Clarissimus & Admodum Reverendus D. M. Christophorus Schultz n. 11.
Clarissimus & Excellens D. M. Georgius Kostowski
Ex Extraneis
Clarissimus & Excellens D. M. Michael Pruski Collegii Minor Vocatus. n. III.
Excellentissimus D. M. Stanislaus Filipowski semper.
Exc. & A.R.D. M. Joannes Casimirus Hasburda nunquam.
Exc. & A.R.D. M. Joannes Racibórski neg. II.
Exc. D. M. Adalbertus Korinski nunquam

Actibus presidebant Excellentes Domini Professores ordine sequenti:

1mus actg dispensatg fuit a Magnifico D. Rectore propter fung Festis olim & Dmi D. M. Mgerij Tes
2. 7. Maj. & Veneris Excellmus & A.R.D. M. Gregorio Filipowski p Foga obtenta 1mg
3. 14 Maji & Veneris Excellmg D. Matthias Federowicz p Foga obtenta. 1mg
4. 22 Maji. Excellentmus & Adm Rndus D. M. Gregorg Filipowski p Foga obtenta. 2dus
5. 29 Maji Excellentmus Dominus M. Gregorius Bromirski.
6. 5. Junij. Excellentissimus D. M. Adalbertus Zyburcij
7. 12 Junij Excellentissimus D. M. Jacobus Hobuszewski
8. 19 Junij. Excellentissimus & A.R.D. M. Sebastianus Kozubski
9. 26 Junij Excellmus & Adm. Rndus D. M. Joannes Raciborski.
10. 3. July Excellentmus & Adm R.D. M. Sebastianus Kozubski
11. 10 July Excellentmus D. M. Stanislaus Kutlinowski
12. 27. Aug. post Vacationes Excellmus R.A.D. M. Joannes Raciborski.
13. 4. 7bris Excellentissimus D. M. Petrus Szymanowski p Foga obtenta 1mg.
14. 11 7bris Excellmus D. M. Stanislaus Filipowitz p Excmo D. Rtro Szymanowski 2dus p Foga

Pro Commutatione Hyemali Susceptum Actum

Pro Loco in Collegio Minori obtinendo respondit Excellmg D. M. Michael Prauski Con
tubernij Gelonensi Senior. &

In Classibus Novae Scholae Actum labolabant Professores Actui Sequentes:

In Dialectica Excellentissimus D. M. Matthias Gliszczynski Comitat. Smilianus Minor
In Rhetorica Excellentissimus D. M. Matthias Federowicz. do
In Poetica Excellmi Domini Mgri Petrus Szymanowski & Stephanus Wadowski
In Grammatica Excellmi Dni Mgri Joannes Jastrzębski & Adalbertus Andrilewicz

In Coloniis.

In Colonia Posnaniensi. Clarissimus & Adm Rds Dns M. Simon Posinski Collega
Minor: ejusdemg Coloniae Director.
1mus Excellmus D. M. Simon Szermantowski in eadem Colonia Professor Philosophiae Pr.
2dus Excellens D. M. Petrus Jachacewski ibidem Scholae Rhetoricae Professor
3tius Excellens D. M. Jacobus Simon Gorkowski Schol. Poeseos Professor.
4tus Excellens D. M. Joannes Nikodemowicz Scholae Grammaticae Professor
In Colonia Lineziensi. 1mg Clarissimus & Excellmg D. M. Stanislaus Laborowski Colinus
Hujus Coloniae Director & Rhetoricae Pr. 2dus Excellmus D. M. Franciscus Ma
Scholae Poeseos Pr. 3tius Excellmus D. M. Josephus Jastrzębski Grammaticae Pr.
In Directoratu Lopotiensi. Excellentmus D. M. Ignatius Krieger
In Colonia Neoscheinensi
In Directoratu Mielenowiensi Excellmus D. M. Antonius Polanski
In Colonia Gladyszoviensi Excellmi Dni Mgri Hyacinthus Szymański & Joan Xs Granowski
In Colonia Albae Ducalis Excellmi Dni Mgri Jacobus Sarnecki & Blasius Juszczynski

Pro Futura Commutatione Hiemali Inbic officium sic a Constitutis.

Actus absolutum Decanatura Clarissimi & Amodum Reverendi Dni M. Gregorij
Knapinski Ph. Drs & Phis Collegae Minoris Electus est in Decanum Mihi Fac
ultatis Philosophicae Clarissimus Dns M. Jacobus Sarnecki Philosophiae Doc
tor & Pr. Collega Major Pyrnoviensis Pr. Eccle Collegiae S. Annae Senioratus Archi
Seminarius. Cui actibus suis Consuetis Rndus Imus Rds Pr. M. Franciscus Ma
rowski Ph. D. & P. Collega Minor ex Collegio majori Eccle Cathedr. Hujus Scholae Rector
2dus ex Collegio Minori Clarissimus & A.R.D. M. Alexander Jan Nepomucen Ph. D. & Pr. Collegae de
quod illis felix faustumq sit.

Anno Domini 1717. et 1718. Commutatione Hyemali, Decanatu Vtio M. Jacobi Parnecki, Philosophiæ Doctoris, Ejusdemq; Trghoviani Professoris, Collegæ Majoris, Ecclesiæ Collegiatæ S. Annæ Cracov. Canonici, et ejusdem Capituli Procuratoris, S. R. Majestatis Secretarij, Clarissimi, Excellentissimi, et vtdm Reverendi Domini, Vniversi, Majoris et Minoris Collegij Professores, ac Extranei Venerabiles Domini Magistri, has Sequentes prælegebant Lectiones.

Lectoria.

Hora	Galeni	Ptolomæi	Platonis	Aristotelis	Socratis	Maronis.
13.	Excell. D. M. vtdalbertus Tyburtius Schr. Artium Senior, Libros Pepsin. 2. d. c. m. et f. h. n.	Excell. D. M. Joannes Ezechielowski Arithmeticam Joannis de Gmunden legit ob defectum Auditorum	Excell. et vtdm R. D. M. Joannes Casimirus Haraburda Oculariam Joannis Regiomontani 4. d. c. m. et f. h. Item non ob defectum Auditorum	Excell. D. M. Joan. Jackowski Rhetoricam M. Tullij Ciceronis ad C. Herennium 7. d. c. ob defectum Auditorum	Excell. et vtdm R. D. M. Franciscus Wyszkowski Eccl. Collegiatæ Puthuscensis Custos Libros 8. Physicorum Aristotelis ob defectum Auditorum	Clarissimi et vtdm R. D. M. Joannes Jacobus Altonski Coll. Min. Libros Georgicorum 4. d. c. m. et f. h.
14.	Excell. D. M. Valentinus Lorentzki Scholæ S. Stephani Senior Philosophiæ B. Alberti M. Cracoviensis 3. d. c. m. et f. h. n. II.	Excell. D. M. Albertus Cicharowski Scholæ SS. Od. Senior Libros de Anima 7. d. c. m. et f. h. n. III.	Excellus D. M. Stanislaus Kuthinowski Libros Metaphysicorum Aristotelis 4. d. c. m. et f. h.	Excellus D. M. Michaël Pruski Canonicus Gnesnensis Collegiatæ Sacræ Cathedralis Gnesnensis Philosophiæ B. Alb. M. 3. d. c. m. et f. h.	Excell. D. M. Jacobus Kosuszewski Scholæ B. M. V. Senior Libros Meteorologicorum 3. d. c. m. et f. h. n. III.	Excellus D. M. Albertus Nowicki Scholæ B. M. V. Senior Libros Georgicorum 4. d. c. m. et f. h. Excell. D. Franciscus Wyszkowski Regius Physicus Libros Georgicorum 4. d. c. m. et f. h.
15.	Excell. D. M. Hyacinthus Krupski Parochus Joannitarum Ecclesiæ Sanctæ Catharinæ Virginis et Martyris ob defectum Auditorum	Excell. D. M. Petrus Gorkowski Libros Tetrabiblos 4. d. c. m. et f. h. n. II.	Cl. et Excellus D. Georgius Gregorij Kopczynski Coll. Nov. Librum Euclidis 5. d. c. m. et f. h.	Excellus et vtdm R. D. M. Casimirus Rakowski Libros de Cœlo et Mundo 3. d. c. m. et f. h. n. II.		P. Cl. et vtdm R. D. M. Franciscus Wyszkowski Regius Physicus Libros Georgicorum 4. d. c. m. et f. h.
16.	Cursus Philosophicus, quem Continuabat Clar. et vtdm R. D. Joannes Krupski	Excell. D. M. Petrus Stanislaus Bronikowski Physicam Capreolj ob defectum Auditorum	Excell. D. Joan. Chrysostomus Jastrzembowski Medicinam Jacobi Gorjeri 4. d. c. m. h. Medicus Ver. n.	Cursus Philosophicus quem tradebat P. Cl. et vtdm R. D. M. Stanislaus Brzozowski		
17.	Excell. D. M. Josephus Surradowski Dialectica Fragnerianæ ob defectum Auditorum.			Excell. et vtdm R. D. Gregorius Zuzgowski Cant. Varsoviensis Senior, Logicam Fabricij 4. d. c. m. et f. h.		
19.	P. Cl. et vtdm R. D. M. Franciscus Pluciński Coll. Major. Libros Meteorum 3. d. c. m. et f. h.	Clar. et Excell. D. M. Melchior Kwiatkowski Coll. Nov. Geometriam Philippi Clüverij 4. d. c. m. et f. h. n. I.	Excellus D. M. Matthias Kolodziejczyk Silesianus Senior Coll. Nov. Libros Elementorum 3. d. c. m. et f. h.	Excell. et vtdm R. D. M. Gregorius Zuzgowski idem qui supra Logicam Fabricij 3. d. c. m. et th.	Excell. D. M. Casimirus Petrowski Arithmeticam Joannis Jersij 3. d. c. m. et f. h.	Excellus D. M. Joannes Stanislaus Fischer Coll. Min. Libros Georgicorum 4. d. c. m. et f. h.
20.	Clar. et vtdm R. D. M. Alexander Jazwszyński Coll. Nov. Lib. Arist. de Cœlo et Mundo 4. d. c. m. et f. h. n. II.	Excellus D. M. Stanislaus Filipowicz Thebas Planetas 2. d. c. m. et f. h.	Excell. D. M. Valentinus Rejerski Sphæram de Sacro Bosco 3. d. c. m. et f. h.	Orator quem habebat P. Cl. et vtdm R. D. M. Stanislaus Brzozowski Coll. Nov. 2. d. c.	Excell. D. M. Valentinus Krichowski Physicam Ecclesiasticam 3. d. c. m. et f. h.	
21.	Cursus Physicus quem Continuabat P. Cl. et vtdm R. D. Gregorius Knapinski	Excell. D. M. Josephus Dzianotty Computus Ecclesiasticus 4. d. c. m. et f. h.	Clar. et Excellus D. M. Matthias Zitkiewicz Cant. Jagellonicus Senior Coll. Nov. Libros Ptolomæi Naphes 3. d. c. m. et f. h.	Cursus Philosophicus, quem habebat Idem qui supra.	Excell. et vtdm R. D. M. Andreas Mroczkowski Libros Meteorologicorum Aristotelis 5. d. c. m. et f. h. n. III.	
22.	Cl. et vtdm R. D. M. Joan. Chrysost. Schultz Libros Theoricæ Planetarum Purbachij 4. d. c. m. et f. h. n. III.	Excell. D. M. Martinus Laskiewicz Rhetoricam Conradi Celtis Ultrajectini 3. d. c. m. et f. h.	Excell. D. M. Josephus Zakrzewski Libros Politicorum Aristotelis 4. d. c. m. et f. h.	Quæstiones Decanales.	Excell. et vtdm R. D. M. Joan. Casimirus Raciborski Arithmeticam Joannis Jersij ob defectum Auditorum	

CLASSES DISPVTANTIVM.

Classis 1ma.

Ex Collegio Majori.

Perill. Cl. et Adm R. D. M. Franciscg Matorski Regius Professor, Eccl. Colleg. S. Anne Cracoviensis.

Per. Cl. et Adm R. D. M. Franciscus Plucinski Rez. Pfr, Eccl. Colleg. S. Anne Canonicus.

Ex Collegio Minori.

Clarmg et Excellmg D. M. Matthias Zeptkiewicz Cathedralis Lubernij Ingelariani Senior.

Excellmg D. M. Matheus Kalendarius Cathedralis Lubernij Sisiniani Senior Coll. Ner Vor. N. I.

Ex Extraneis.

Excellmg Dominus M. Stanislaus Rosperius.

Excellmg et Adm R. D. Joan. Carol. Hamburda.

Excell. D. M. Bronislaus Bronikski N. II.

Excell. D. M. Joannes Jackowski.

Excell. D. M. Petrus Szostkowski

Excell. D. M. Adalbertus Micinski N. I.

Excell. et Adm Rndus D. Franciscus Wszkiewicz Eccl. Colleg. Putnicen Cany N. I.

Excell. D. Franciscus Chrzanowski abstis Cracov.

Excell. D. M. Valentinus Grochowski.

Classis 2da.

Ex Collegio Majori.

Perill. Cl. et Adm R. D. M. Stanislaus Matkiewicz Regius ac Typicianus Professor, Eccl. Colleg. S. Anne Canonicus.

Ex Collegio Minori.

Clarissimus et Adm R. D. M. Joannes Chrysost. Schultz Ecclesiæ S. Adalberti in Circulo Cracov. Præpositus. N. I.

Clar. P. et Excellmg D. M. Melchior Micinski

Excellmg D. M. Venceslaus Paruszius Cant. Plocen. Senior, Coll. Ner Vicarius. N. II.

Ex Extraneis.

Excell. D. M. Josephus Swiadecki N. III.

Excell. et Adm R. D. M. Gregorius Filipowski Cathedralis Lubernij Stanislaviani Senior.

Excell. D. M. Jacobus Kobyerecki Scholast. Cracov. Senior

Excell. et Adm R. D. Vladislaus Nadolski N. III.

Excell. D. M. Valentinus Lubecki Scholast. S. Venceslai Senior.

Excell. D. M. Casimirus Palczynski

Excell. D. M. Josephus Lubieszkiewicz N. II.

Excell. D. M. Antonius Baldecki abstis Cracov.

Excell. D. M. Valentinus Kaierski

Classis 2da finivit Disputationē, 3tia incipiet.

Classis 3tia.

Ex Collegio Majori.

Perill. Clar. et Adm R. D. M. Stanislaus Trzebinski Regius et Cursus Medicinæ Philosophiæ Pfr Eccles Colleg. S. Annæ Cracov. Archidiaconus.

Ex Collegio Minori.

Clarissi. et Adm R. D. M. Alexander Jaworzynski, Senior Professor. N. I.

Clarissi. et Excellmg D. M. Georgius Gregorius Kozmicki, Astronomiæ Professor.

Ex Extraneis.

Excellmg et Adm R. D. M. Casimirus Paleczny. Scholast. Carpent. Chri Casimiri Senior, Oratorij Novodvorsiani in Claustris Capellanus. N. I.

Excellmg D. M. Franciscus Zubicki N. I.

Excell. D. M. Stanislaus Kostkiewicz.

Excell. D. M. Adalbertus Kozicki N. IIIII.

Excell. D. M. Joannes Filipkiewicz Scholast. V. Florian. Clepardiens Senior N. II.

Excell. D. M. Joannes Lachetinski N. II.

Excell. D. M. Josephus Drianotty.

Excell. D. M. Antonius Laskiewicz N. I.

Classis 4sta.

Ex Collegio Majori

Perill. Clar. et Adm R. D. M. Gregorius Knapinski Cursus Philo Pfr Ecclesiæ Colleg. S. Annæ Canonicus.

Ex Collegio Minori.

Illris Clar. et Adm R. D. M. Joannes Jodkowski Eccles Colleg. SS. Corp. Cracov. Cany.

Excellmg D. M. Michael Pruski Cathedralis Lubernij Seleniani Senior, Collegiat Minor Ordin. N. I.

Ex Extraneis.

Excell. Dnus M. Hyacinthus Krupicki N. I.

Excellmg D. M. Adalbertus Cracharski N. I.

Excell. D. M. Joan. Carol. Raciborski N. III.

Excell. D. M. Adalbertus Tyburcy Scholast. Vratislav. Senior. N. I.

Excell. et Adm R. D. M. Andreas Mroziński N. I.

Excell. D. M. Joan. Chrysost. Jermyn. N. I.

Excell. D. M. Adalbertus Josephus Carnecki.

Excell. D. M. Josephus Jegladowski N. IIII.

Actibus Præsidebant Excellentes Domini Professores Ordine Sequenti.

Die 30. 8bris Actus [illegible] fuit ob certas Actus Publicus, Sl. Promotionis Venerabilis Dnor Sanctæ Laurae [illegible]

I. Die 6. Novembris Excellmus D. M. Franciscus Zabicki ꝑ Toga.
II. Die 13. Novembris Excellens D. M. Valentinus Kaierski.
III. Die 20. Novembris Excellens D. M. Valentinus Wichrowski.
IV. Die 27. Novembris Excellmus D. M. Franciscus Zabicki ꝑ Toga.
V. Die 3. Decembris Excellens D. M. Antonius Laskiewicz.
VI. Die 11. Decembris Excellens D. M. Josephus Dzianotty.
VII. Die 18. Decembris Excellens D. M. Franciscus Włoskiewicz.
VIII. Die 8. Januarij Excellens D. M. Josephus Łukaszkiewicz.
IX. Die 15. Januarij Excellens D. M. Adalbertus Micinski.
X. Die 22. Januarij Excellens D. M. Petrus Goszkowski.
XI. Die 29. Januarij Excellens D. M. Joannes Zachełmski.
XII. Die 5. Februarij Excellens D. M. Casimirus Pałaszewski.
XIII. Die 12. Februarij Excellens D. M. Adalbertus Josephus Sarnecki.
XIV. Die 19. Februarij Excell. D. M. Joannes Filipkiewicz.
XV. Die 26. Februarij Excellens et Adm Rndus D. M. Andreas Mrozinski.
XVI. Die 5. Martij Excellens D. M. Valentinus Lurenski.
XVII. Die 11. Martij Excellens D. M. Joannes Jackowski
XVIII. Die 18. Martij Excellens D. M. Valentinus Wichrowski
XIX. Die 25. Martij Excellens D. M. Petrus Goszkowski.
XX. Die 2. Aprilis Excell. D. M. Antonius Laskiewicz.

Pro Commutatione Æstiva 1mum Actum habebit Excell. D. M. Franciscus Zabicki, idq ꝑ Toga.

Pro Loco in Collegio Majori obtinendo

Respondit Die 14ta Mensis Octobris Clarissimus et Adm Rndus D. M. Gregorius Knapinski.

Pro Loco in Collegio Minori obtinendo

Respondit Die 30. Mensis Martij Excellmus D. M. Matthæus Kolendowicz Contubernij Sisiniani Senior. Hi autem absolverunt 7. Seqntes Viri Actus Extraordinarios 10. 1. Excellens D. M. Stephanus Wadowski; 2. Excell. D. M. Josephus Swiradowski; 3. Excellens D. M. Adalbertus Ciechanowski; 4. Excell. D. M. Stanislaus Kutlinowski ‡ et 6. Excellens D. M. Jacobus Kobuszewski ‡ 5. Excellens D. M. Boguslaus Bromirski 7. Excellens D. M. Antonius Laskiewicz.

Facultati Philosophicæ sunt incorporati 3. Viri. 1mus Excell. D. M. Stephanus Wadowski. 2dus Excell. D. M. Josephus Swiradowski. 3tius Excell. D. M. Adalbertus Ciechanowski. Qui omnes et singuli obligati sunt ad Tres Actus Præsidentiæ absolvendos.

In Classibus Novodvorscianis laborabant Excellentes Viri Sequentes.

In Dialectica Excellmus D. M. Mathias Federowicz.
In Rhetorica Excellmus D. M. Petrus Szymakowski Contubernij Hierosolym. Senior.
In Poëtica Excell. D. M. Stephanus Wadowski et Excell. D. M. Joannes Gaiowski.
In Grammatica Excell. D. M. Joannes Jastrzembski et Excell. D. M. Adalbertus Andlikiewicz Scholæ S. Annæ Senior.

In Coloniis.

In Colonia Posnaniensi:

I. Clarissimus et Adm. Rndus Dnus M. Simon Wosinski Phiæ Doctor et Professor, Collega minor, S. TT. Crae. Canonicus &. Director.
II. Excellens D. M. Simon Siermantowski, in eadem Colonia Cursus Phici Pfr.
III. Excell. D. M. Petrus Rohaczewski, ibidem Scholæ Rhetoricæ Professor.
IV. Excell. D. M. Jacobus Gorkowski, Scholæ Poëseos Professor.
V. Excell. D. M. Joannes Nikodemowicz, Scholæ Grammaticæ Pfr.

In Colonia Pinczoviensi:

I. Clarissimus et Excellens D. M. Franciscus Kalewski, Collega minor, Scholæ Rhetoricæ in eadem Colonia Professor atq; Director.
II. Excellens D. M. Stanislaus Małecki, Poëseos Professor.
III. Excellens D. M. Josephus Franciscus Jastrzębski, Grammaticæ Pfr.

In Colonia Leopoliensi.

Excellens D. M. Josephus Nieuieski.

In Colonia Novocracoviensi:

Excellens D. M. Joannes Stanislaus Rypiński.

In Colonia Vladislaviensi.

Excellmi Dni magistri, Hyacinthus Prynecki, et Joannes Szczepański.

In Colonia Albæ Ducalis

Excellentes Dni magri, Jacobus Parvecki et Blasius Juszczyński.

In Directorato Miechoviensi:

Excell. D. M. Antonius Polański.

In Directorato Pilicensi

Excell. D. M. Joannes Chrysostomus Pertyński, ad finem jd Commissionis cæsarei. et Excell. D. M. Wenceslaus Wodzicki p directorato tenthans &.

Pro futura Commutatione Mensis

Venerabile Officium sibi est constitutum.

In Decanum Artistici Facultatis electus est Clarissimus et Adm. Rndus D. M. Alexander Jankowski, Phiæ Doctor et Professor, Collega minor &. Cui additi sunt Consiliarij duo: Idem Clarissimus et Excellens D. M. Jacobus Parnecki, Philosophiæ Doctor, Eiusdem Facultatis Professor &. Idem Clarissimus et Adm. Rndus D. M. Joannes Jodłowski, Phiæ Doctor et Pfr & ex Collegio minori.

Quod felix, faustumq; sit.

Hoc tempore Vacat est Rectoratu Sho magnifici Penitris et Adm. Rndi D. M. Gabrielis Prosecki; S. Theol. Doctoris et Professoris, Collegæ majoris, Ecclesiarū Cathedralis Cracov. Typici Altaristæ et B. V. M. Concionatoris, Collegiatarū; S. Floriani Clerici ad Graciam Cyrilli, Neosandecensis Cancellarij. Parochialis in Zebrzydowica Prop; in Nicolow Cumb; Adm. Colonis in Pinczow Myslenicen. et Corbenq. Phiæ Professoris, S. R. M. Secretarij.

Ad M. D. G. B. M. V. H. B. I. C. et SS. PP. M. C. et V.

Anno Domini 1718 commutatione Quinquennali Decanatus M. Alexandri Jarczynski Philosophiæ Doctoris ejusdem in Collegio Minori Senioris Professoris, Ecclesiæ Archipresbyteralis B. Mariæ Virginis Assumptæ in Cracovia Pœnitentiarii Vicarii Provincialis, Parochialis Podolodiensis, Præpositi Carissimi, Excellentissimi, et Admodum Reverendi Domini, Domini Collegii Majoris & Minoris Professores, ac Extranei Venerabiles DD. Magistri, has sequentes Prælegebant Lectiones.

Lectoria

Hora	Aristotelis	Socratis	Maronis	Galeni	Ptolomæi	Platonis
9	Extra D. M. Valentin Zarenski Phil. Bac. Alberti M. stinuabat. 3. d. c. p. m. f. h. n. III	Excluso D. M. Casimiro Palczowski Sphæra de S. Bosco 2. d. c. p. m. f. h. n. I	Excluso D. M. Josephi Lukaszewicz Dialectica Jacobi Gorscij 2. d. c. p. m. h. f. n. h. n. II	Excluso D. M. Christophoro Tribartio Lozowica Siculo Medicam 3. d. c. p. m. et f. h. n. II	Excluso D. M. Alberto Lechanowski Opticam p. m. et f. h. S. d. c.	Ex. D. M. Joannes Grodzanowski Lib: Interp. Artes 3. d. c. p. m. et f. h. n. III
10	Elenchos Ex. et Exponendo D. M. Joannes Sobiensius Col: Nov. Libros de Anima 2. d. c. p. m. f. h. n. I.	Excluso Dno Stanislao Kurtinowski Libros Meteorum 2. d. c. p. m. f. h. n. II.	Excluso D. M. Matheo Kelendowicz Col: Nov. Libros de Generatione et Corr: 2. d. c. p. m. et f. h.	Excluso D. M. Francisco Zabicki Sphæram M. Alberti 2. d. c. p. m. et f. h. n. I	Opticam Gallicam. Ex: D. M. Gregorij Filipowski. Sed mutavit Lectoriu Maronis ut infra	Ex. et Ex. D. M. Melchior Josephi Col: Nov. Elementa Euclidis 3. d. c. p. m. et f. h. n. III
11	Perstat Ex. et Exponendo Dno D. M. Francisco Matejowski Col: Nov. Phys. Libros Meteorum 1. d. c. p. m. f. h.		Excluso et Exponendo Dno D. M. Casimiro Kelczewski Phys. Libros Parvorum Studiorum 2. d. c. p. m. f. h. II	Phil. et Exponendo Dno D. M. Gregorio Krupinski Col: Nov. Libros de Calo et Mundo 2. d. c. p. m. et f. h.	Excluso D. M. Matthæo Federowicz Libros Posteriorum Anal: vero 2. d. c. m. et f. h. II	
12	Cursus Physicus Phil. D. Francisco Pluskowski Col: Nov. Phys. et Exponendo 2.			Cursus Physicus a Phil. D. Stanislao Grodzinski Col: Nov. Exponendo 2. d. c. p. m. continuabatur.		
13	Germanico per Ex: D. M. Gregorium Filipowski habebat.			Phil. et Exponendo D. M. Michaele Pruski Col: Nov. vice Secretario Practicas Inscriptiones: ma. Sept. et Oct. h. f. n. h.		
17	Exclusa D. M. Valentino Wichrowski Phil. Ethicorum 4. d. c. p. m. et f. h.		Exclusa et Exponendo Phil. D. M. Andrea Mrozinski Physicam Localem 3. d. c. p. m. h. f. n. h. IIIIII	Ex. et Ex: D. M. Matthia Ujejski Col: Nov. Libros Meteorum 2. d. c. p. m. et f. h.	Exclusa D. M. Jacobo Chruszczewski Libros Elementorum 3. d. c. p. m. h. n. IIII	Ex. D. M. Sigismundo Dorotheum Sedl. p. m. et f. h. 3. d. c.
18	Oratur Sylicium Perstante Ex. et Exponendo Phil. D. M. Francisco Cracoviensi Col: Nov. Phys. et Exponendo 2.	Exclusa D. M. Joanne Filipowski A. L. Flo: Lectur Vidua Joanni Cesani, S. d. c. Applicari p. m. h. f. n. h. n. III	Exclusa D. M. Stanislao Filipowski Geographiam Physicam 3. d. c. p. m. et f. h.	Ex. D. M. Gregorio Slaus Brzozowski Libros Ethicorum 3. d. c. p. h. f. n. h. III	Phil. et Exponendo D. M. Christophoro Schultz Col: Nov. Ethica stinuabat 3. d. c. p. m. h. n. IIIII	Recitet Ex. D. M. Michaele Jarocinensi Col: Nov. Ethicor. Exponendo 2. d. c. p. m. et f. h.
19	Cursus Physicus Phil. D. M. Joannes Pluskowski			Cursus ab eodem stinuabat.	Phil. D. Stanislaus Papierius Ethica Joannis de Muris non legit	
26	Quæstiones Decanales				Phil. et Exponendo D. M. Georgio Hesperski Col: Nov. Computu Ecclesiæ 3. d. c. p. m. et f. h. n. I.	

CLASSES

CLASSIS 1.

Ex Collegio Majori

Perillustris Clarissimus et Excellsmus D. Ol. Sacchy Cancellarius Professor Tregmundanus Regens Primus semper et Eccles. S. Anno canonicus

Perillustris Clarissimus et Admodum Revdus D. M. Gregorius Professor Eccles. S. Anno canonicus. Semper

Ex Minori

Illustris et Excellsmus D. M. Matthias Zyskowicz n. 1 Cantabernis Sapelonianis senior

Illustris et Excellsmus D. M. Michael Pruski. vocatus II

Excellsmus D. Stanislaus Filipowski semper

Exc: D. M. Boguslaus Bromirski. n. II.

Exc: D. M. Adalbertus Sebastianus. n. 1

Exc: et Admodum Rdus D. M. Andreas Mrozinski II

Exc: D. M. Josephus Lukaszkiewicz. n. II

DISPUTANTIUM.

CLASSIS 2.

Ex Collegio Majori

Perillustris Clarissimus et Admodum Revdus D. M. Franciscus Platenski Eccles. S. Anno Scholasticus.

Illustris Excellsmus D. M. Franciscus Kluginski Cathedralis Joannen. et Coll. S. Anno Vicarius semper

Ex Minori

Illustris et Excellsmus D. M. Melchior Kicinski II

Illustris et Excellsmus D. M. Mathaeus Kolendowicz vocatus Collegiatus semper.

Ex Exteris

Exc: D. M. Josephus Swirydowski II

Exc: D. M. et Admodum Revdus Gregorius Filipowski semper

Exc: D. M. Jacobus Koburzenski n. 1

Exc: D. M. Joannes Jackowski n. 1

Exc: D. M. Casimirus Pataszowski

Exc: D. M. Josephus Dzianotty. semper.

CLASSIS 3.

Ex Collegio Majori

Perillustris Clarissimus et Admodum Revdus D. M. Stanislaus Markiewicz Regius et Typis Typographus Professor Exc: Coll: S. Anno canonicus semper

Ex Minori

Illustris et Admodum Revdus D. M. Georgius Schultz ad S. Adalb: Praepositus Decanus. n. II

Illustris et Excellsmus D. M. Georgius Kossowski Regius Marsalcus.

Ex Exteris

Illustris et Excellsmus D. M. Stanislaus Parisius Coll: Nov. Oec: nunquam.

Exc: D. M. Franciscus Zabicki n. 1.

Exc: D. M. Stanislaus Kutinowski semper

Exc: D. M. Vladislaus Laddski nunquam

Exc: D. M. Valentinus Zarinski nunqm

Exc: D. M. Joannes Zachetmski nunqm

Exc: D. M. Valentinus Wichrowski semper

CLASSIS 4.

Ex Collegio Majori

Perillustris Clarissimus et Admodum Revdus D. M. Stanislaus Zwodzinski Regius Pr. Eccles. S. Cr. M. et L. BO sancti Stanislai semper.

Ex Minori

Illustris Clarissimus et Admodum Revdus D. M. Joannes Podlowski S. S. BO. sancti semper.

Ex Exteris

Excellsmus et Admodum Revdus D. M. Casimirus Lekszynski n II

Exc: D. M. Matthias Federowicz nunquam.

Exc: D. M. Adalbertus Siekanowski

Exc: D. M. Joannes Kacibowski nunqm

Excellsmus D. M. Adalbertus Kozinski nunqm

Excellsmus D. M. Joannes Filipkiewicz Scholae S. Floriani senior n. II

Excellsmus D. M. Franciscus Wroblewicz Eccles. Coll: Pultovien sancti semper

Actus Praecedentes absolverunt Excellentes Cives Ordine sequenti

18. Maji Exc: D. M. Franciscus Zabicki p. Joga
24. Exc: D. M. Adalbertus Siekanowski p. Joga
28. Exc: D. M. Josephus Dzianotty p. Joga
3. Junii Illustris et Admodum Revdus D. M. Matthias Procki Scholae S. et P. Dec: S. Hedwigis impediti
3. Junii Exc. D. M. Casimirus Pataszowski
4. ejusdem Exc: D. M. Valentinus Wichrowski

18. Junii. Exc: D. M. Josephus Swirydowski p. Joga.
25. Junii Exc. D. M. Adalbertus Siekanowski p. Joga
1. Julii Exc: D. M. Valentinus Zarinski p.
9. ejusde Exc: D. M. Franciscus Zabicki pro Joga
27. Augusti Excellsmus D. M. Petrus Szymkowski actus accepit. Cui egregius p. Joga.
2. Octobris Exc: D. M. Valentinus Wichrowski p. die Sancti Pultovien.

Jo. Octobris Excellsmus D. Franciscus Wroblewicz Pro Tutura Commutatione primum Actum habebit Excellsmus D. M. Franciscus Zabicki

Pro Loco in Collegio Minori obtinendo disputavit seu Respondit Excellentissimus ac Doctissimus Dominus M. Venceslaus Stanislaus Panisius Contubernii Philosophorum Senior, Causarum Almæ Universitatis Syndicus

Labores Classisticos, Collegii Novodvorsciani sustinuerunt sequentes

In Dialectica Excellentissimus ac Doctissimus D. M. Petrus Alexander Szymakowski Contubernii Hierosolymitani Senior.

In Rhetorica Excellentissimus ac Doctissimus D. M. Ægidius Stephanus Wadowski

In Poetica Excellentissimi ac Doctissimi Domini M. Joannes Gajewski et M. Joannes Jastrzembski.

In Grammatica Excellentissimi ac Doctissimi Dni M. Adalbertus Andlikiewicz Scholæ Sanctæ Annæ Senior et M. Petrus Gorzkowski

In Coloniis laboraverunt isti et quidem in Posnaniensi Directoratu Clarissimi et Admodum Rndi Dni M. Simonis Wosinski Philosophiæ Doctoris et Professoris Collegæ Minoris Ecclesiarum Collegiatarum Sanctorum Omnium, et S. Michaelis in Arce Cracovien. Canonici Parochialis Smardzovien. Curati Sacra Authoritate Aplica Notarii Publici

1mus Excellentissimus ac Doctissimus D. M. Simon Siermantowski Cursus Phi Professor

2dus Exclsmus ac Doctssmus D. M. Petrus Rochaczewski Rhetorices Professor.

3tius Exclsmus ac Dssmus D. M. Jacobus Gorkowski Poeseos Professor.

4tus Exssmus ac Doctssmus D. M. Joannes Nikodemowicz Grammatices Professor

In Colonia Pinczowiensi iidem, qui priori Commutatione.

In aliis Coloniis similiter non mutati permanserunt.

Pro futura autem Commutatione, Hiemali, Venerabile Officium inclytæ Facultatis Philosophicæ taliter est constitutum.

In Decanum votis concordibus electus est Perillustris Clarissimus et Admodum Reverendus Dominus D. M. Stanislaus Markiewicz Philosophiæ Doctor eiusdemque in Coll. Majori Regius, et Tyliciana Eloquentiæ Professor. Ecclesiarum Collegiatarum ad S. Officinam Cracoviæ Canonicus, Neosandecensis, Cancellarius, Curzeloviensis Scholasticus Parochialis Stradoviensis Præpositus, Coloniæ Academicæ Myszkoviano Pinczoviensis Provisor &c. cui sunt additi duo Consiliarii 1mus ex jori Collegio Perillustris Clarissimus Dnus M. Gregorius Knapinski Phiæ Doctor et Professor Collega Major Canonicus ad S. Annam Cracov. 2dus Clarissimus et Excellentissimus Dominus M. Martinus Zietkiewicz Philosophiæ Doctor et Professor Collega Minor Contubernii Jagelloniani Senior &c. Quod felix et faustum sit.

Ad Majorem DEI OPTIMI MAXIMI Honorem et Gloriam Bssmæ et G. V. M. C. SS. OO. et præcipuè S. J. C. Venerationem

Anno Domini 1718. Commutatione Hyemali Decanatu M. Stanislai Marsiewicz. Phis. Drís Collegæ Majoris, Regij et Tyliciani Professoris, Ecclesiæ Collegiatæ S. Floriani et S. Annæ Canonici, Parochialis in Strador Curati. Clarissimi Excellentissimi et Admodum Reverendi Dñi, utriusq; Collegij Majoris et Minoris Professores ac Extranei Virtutibus Dñi Magistri, has sequentes legebant Lectiones.

LECTORIA.

Horæ	Galeni	Ptolomæi	Platonis	Aristotelis	Maronis	Socratis
13.		Excellen. et Mag. Albertus Ciechanowski Senior Schola S. Theologiam de S. Justo sed discessit ad Colegiatam Culmensem.				
14.	Excellen. et Mag. Stanislaus Kutlinowski Cantor Sturingel. Senior Priam. B. Alberti M. 2. d. C. m. f. habet.		C. et M. Vincentius Stanislaus Col. Min. Libros Veteris Artis 4. d. C. f. habet. 1111	Excel. et M. Franciscus Zabicki continuat Etham et M. Selfinem non habet ob discessum ad Colonias Posnanienses.		Excel. et M. Josephus Dzianotti Libr. Posterior. Resis. 3. d. C. Sed discessit ad Colonias Posnanienses.
15.	C. et M. Col. Gregorius Knapinski Col. Major Lib. de Anima 2. d. C. IIII. f. habet	C. et M. Col. Chrisostomus Schultz nullam Lectionem legit ob infirmitatem Rectoris.	C. et M. Melchior Vicinski Col. Nov. Mathes Euclidis continuat 3. d. C. IIIIIIII. f. h.	C. et M. Stanislaus Filipowicz Col. Max. Theologiæ Canonicus non finivit ob discessum ad Colonias Posnanienses.	P. et M. Franciscus Materski Col. Jur. Legius Lib. Metaphisicæ continuabit 3. d. C. II. f. habet.	Excel. et M. Jacobus Pałaszowski Dialecticam Jacobi Gorscij 2. d. C. finit habet.
16.	Cursus.			Cursus.	Excell. et M. Casimirus Lelesynski Lib. Topicor. Ob defectum Auditorum non legit.	Excel. et M. Laurentius Senior Schola S. Stephani Cato Lib. Disticha. III. finem habet.
17.		Excell. et M. Filipowski Gallicam Linguam legit pluribus diebus.		V. et M. Castrowicz Germanicam Linguam.		
19.	Excell. et M. Jacobus Hobuszowski Schola S. M. et Senior Lib. de Generatione et Corruptione 2. d. C. II. f. habet.	P. et M. et M. Alexander Jaxa Lesk. Col. Moris Senior Lib. Sarcorum Naturalium 2. d. C. f. h.	C. et M. Matthias Zigt Sieroc. Col. Max. Theologiæ Lib. Theorum. Sed non legit ob leagem ad Curiam.	Excel. et M. Joannes Jachowski et Arithm. Joannis Bonacij. Sed discessit Posnaniæ finitis.	C. et M. et M. Matthæus Jakendowicz Col. Mor. Lib. Priorum Resis 3. d. C. f. habet.	
20.	Chirg. et M. et M. Isdebski Col. Jur. Lib. Meteorum Artis 3. d. C. f. habet.		P. et M. et M. Jacobus Sarnecki Col. Jur. Legius Lib. Theorum Artis 2. d. C. f. h.	Orator lectus est.	Excel. et M. Albertus Siburcij Senior Lib. Priorum Resis. 3. d. C. II. finem h.	Excel. et M. Joannes Filipowicz S. Floriani Senior Rhetoricam ad Lib. Hieremiæ 2. d. C. non perfecit.
21.	Cursus.	Excellen. et M. Gregorius Saxonis Schi Lib. Priorum Resis non finivit ob defectum Auditorum.		Cursus.	Excell. et M. Joannes Kaciborski Rhetoricam Ecclesiasticam cepit, sed non legit.	
22.						

CLASSES DISPUTANTIUM.

Classis 1ma.

Ex Collegio Majori.

Perillris Clarissimus et Excellmus D. M. Jacobus Sarnecki Phiae Dr. ejusdemq. primarius Trotnovianus Professor Ecclesiae Collegiatae S. Annae Cancq. I.

Perillris Clar. et Adm. Rndus Dnus M. Franciscus Plucinski, Phiae Dr. et Prfr. Collega Jor. Canonicus Cathedralis Kijoviensis. I.

Ex Minori Collegio.

Clarissimus et Excellmus D. M. Matthias Zietkiewicz, Phiae Dr. et Prfr. Collega Jor. Vocatus Contubernij Jageloniani Senior. II. Sed ob discessum ad Comitia Grodnensia.

Clarissimus et Adm. Rndus D. M. Mathaeus Kolendowicz Phiae Dr. et Pr. Collega Minor. I.

Ex Extraneis.

Excell. et A. R. D. M. Matthias Federowicz Collega Minor Vocatus. IIII.

Excel. D. Stanislaus Filipowicz Collega Nor. Vocatus III. sed ob discessum ad Coloniam Posnaniensem.

Excell. D. M. Boguslaus Bromirski. III.

Excell. D. M. Adalbertus Tyburcy. II.

Excell. D. M. Andreas Mrozinski. IIII.

Excell. D. M. Josephus Lukaszkiewicz. IIII.

Classis 2da.

Ex Collegio Majori.

Perillris Clar. et Adm. Rndus D. M. Franciscus Materski Phiae Dr. ejusdemq. Regius Pr. Scholasticus S. Annae. I.

Ex Collegio Minori.

Perillris Clar. et Adm. R. D. M. Chrisosthomus Sitkiewicz Phiae Dr. et Pr. Collega Jor. Vocatus etc. IIII. Sed vero infirmitate pressus.

Clarissimus et Excell. D. M. Georgius Kostowski Phiae Dr. et Pr. Collega Jor. Voc. II. Mortuus Grodnae ad Comitia ibidem celebrata Legatus ab Universitate.

Clarissimus et Excell. D. M. Stanislaus Panisius Phiae Dr. et Pr. IIII.

Ex Extraneis.

Excell. et Adm. R. D. M. Gregorius Filipowski Phiae Dr. et Pr. Collega Minor Vocatus.

Excell. D. M. Josephus Swieradowski. IIII.

Excell. D. M. Jacobus Kobuszowski. II.

Excell. D. M. Joannes Jackowski. II.

Excell. D. M. Casimirus Pałaszowski.

Excell. D. M. Josephus Dzianotty. II. ob discessum Posnaniam.

Classis 3tia.

Ex Collegio Majori.

Perillris Clar. et Adm. R. D. M. Stanislaus Zrodlinski Phiae Dr. ejusdemq. Regius Pr. S. Annae et SS. OO. Canonicus. etc. II.

Ex Collegio Minori.

Perillris Clar. et Adm. R. D. M. Alexander Jaroszynski Phiae Dr. et Pr. Collegij Minoris Senior Professor Curatus Kromołowien.

Clarissimus et Excell. D. M. Melchior Kicinski Collega Minor. I.

Ex Extraneis.

Clarissimus et Adm. R. D. M. Casimirus Releżynski Phiae Dr. et Pr. Collega Nor. Vocat. I.

Excell. D. M. Stanislaus Kutlinowski

Excell. D. M. Vladislaus Nadolski. III.

Excell. D. M. Valentinus Lorynski. I.

Excell. D. M. Joannes Zachełmski. I.

Excell. D. M. Valentinus Wichrowski. II.

Classis 4ta.

Ex Collegio Majori.

Perillris Clar. et Adm. R. D. M. Gregorius Knapinski Phiae Dr. et Pr. Collega Major Canonicus S. Annae. I.

Ex Collegio Minori.

Perillris Clar. et Adm. R. D. M. Joannes Jodłowski. Phiae Dr. et Pr. Collega Major Vocatus. SS. OO. Canonicus. I.

Ex Extraneis.

Clarissimus et Excell. D. M. Michael Pruski, Collega Minor Vocatus. I.

Excell. D. M. Albertus Ciechanowski. I.

Excell. D. M. Joannes Raciborski. III.

Excell. D. M. Adalbertus Kozinski. II.

Excell. D. M. Joannes Filipkiewicz. II.

Excell. D. M. Franciscus Włoskiewicz. II.

Excell. D. M. Jacobus Kajerski. I.

Actibus Præsidebant Excellentes DD. Professores.

Ordine Sequenti.

I.	27. 8bris	Excellmus	D. M.	Jacobus	Kaierski
II.	4 9bris	Excellmus	D. M.	Valentinus	Wichrowski
III.	10 9bris	Excellm.	D. M.	Josephus	Dzianotty
IV.	18 9bris	Excellen.	D. M.	Franciscus	Włoszkiewicz
V.	24 9bris	Excelln.	D. M.	Chrysosthomus	Tortowski
VI.	2da 10bris	Excellen.	D. M.	Joannes	Zachelmski
VII.	9na 10bris	Excelln.	D. M.	Casimirus	Pałaszowski
VIII.	16 10bris	Excelln.	D. M.	Josephus	Swiradowski pro Toga.
IX.	7. Januar.	Excelln.	D. M.	Albertus	Tyburcy
X.	14 Januar.	Excelln.	D. M.	Valentinus	Lurynski
XI.	28 Janu.	Excelln.	D. M.	Jacobus	Kobuszowski
XII.	4 Febr.	Excelln.	D. M.	Boguslaus	Bromirski
XIII.	11. Febr.	Excelln.	D. M.	Albertus	Kocinski
XIV.	18 Febr.	Excelln.	D. M.	Josephus	Swiradowski
XV.	25 Febr.	Excelln.	D. M.	Stanislaus	Kutlinowski
XVI.	3. Martij.	Excelln.	D. M.	Jacobus	Kajerski
XVII.	11. Martij	Excelln.	D. M.	Valentinus	Wichrowski
XVIII.	18 Martij	Excelln.	D. M.	Chrysosthomus	Tortowski
XIX.	24 Martij	Excelln.	D. M.	Joannes	Zachelmski.

Pro Commutatione Æstiva 1mum Actum habebit Excell. Chrysosthomus Tortowski.

Pro Loco in Collegio Minori obtinendo, responderunt duo:
Clarmus ac Adm Rendus D. M. Gregorius Filipowski
Clmus et Adm Rendus D. M. Casimirus Releżynski.

Actus Extraordinarios, hi absolverunt.

1mus Illris et Adm Rendus Franciscus Omański. 2dus Excell. Hyacinthus Krynicki. 3tius Excell. Joannes Gaiowski. 4tus. Excell. Joannes Jastrzębski. 5tus Excell. Boguslaus Bromirski. 6tus Excell. Stanislaus Małecki. 7mus Excell. Albertus Andlikiewicz. 8vus Excell. Albertus Tyburcy.

Philosophicæ Facultati incorporati sunt Viri decem.

1mus Illris et Adm Rendus D. M. Franciscus Omański. 2dus. Excell. et Adm Rndus D. M. Hyacinthus Krynicki. 3tius. Excell. M. Joannes Gaiowski. 4tus Excell. M. Joannes Jastrzębski. 5tus Excell. M. Stanislaus Kutlinowski. 6tus Excell. M. Boguslaus Bromirski. 7mus Excell. M. Franciscus Kobuszewski. 8vus. Excell. M. Stanislaus Małecki. 9nus. Excell. M. Albertus Andlikiewicz. 10mus. Ex. M. Albertus Tyburcy.

43. per tres actus absolvere debent

In Classibus Novodvorscianis.

Isti Dni Professores, qui et præteritâ Commutatione, laborabant.

In Colonijs.

In Colonia Posnaniensi.

Clarissimus et Adm Rndus M. Simon Wosinski, Phiæ Dr et Professor SS. Can. Reg. Canonicus. Director.

1mus. Excellmus D. M. Siermantowski Phiæ Dr et ejusd Collega Mr Vocatij Seminio Commissar.
2dus. Excellmus D. M. Stanislaus Filipowitz, Cursûs Philosophici et Matheseos Professor.
3tius. Excellmus D. M. Franciscus Zabicki. Rhetorices Professor.
4tus. Excellmus D. M. Josephus Dzinotty. Schola Poëseos et Grammatices Professor.

In Colonia Pinczoviensi.

1mus Clarissimus et Excell. D. M. Franciscus Scalenski, Collega Minor. Schola Rhetorices in eadem Colonia. Professor atq Director.
2dus. Excell. M. Stanislaus Matecki. Poëseos Professor.
3tius. Excell. M. Josephus, Jastrzębski Grammatices Professor.

In Colonia Leopoliensi.

Excellmus D. M. Josephus Kiewieski.

In Colonia Vidaviensi.

Rmus M. Svantoslaus Sarnecki.

In Colonia Culmensi.

Excell. M. Albertus Ciechanowski.

In Colonia Nescorcinensi.

Excell. M. Joannes Stanislaus, Cyppinski.

In Colonia Vladislaviensi.

Excellmi Dni M. Hyacinthus Grzymecki et Joannes Szczepański.

In Colonia Alba Ducalis.

Excellmi Dni M. Jacobus Sarecki et Blasius Juszczynski.

In Directoratu Miechoviensi

Excell. D. M. Antonius Polanski.

In Directoratu Vieliciensi

Excell. D. M. Chrysosthomus Jastrowski.

In Directoratu Kentensi

Excell. Dnus M. Stanislaus Micinski.

Pro futura verò Commutatione Æstivali, Venerabile Officium Inclytæ Facultatis Philosophicæ, taliter est constitutum.

In Decanum electus est Clarissimus et Excellentissimus **M. Matthias Zietkiewicz** Phiæ Dr, eiusdemq Cursûs Vladislaviani Professor, Collega Major Vocatus, Contubernij Jagelloniani Senior. cujus sunt additi duo Consiliarij. Rmus ex Majori Collegio Reverendissimus et Rndus M. Franciscus Plucinski, Phiæ Dr Regius et Sylicianus dictæ Ecclesiæ Cathedr Kijoviensis Canonicus, Collegiatæ S. Crucis Archidiaconus, Parochialis in Letkowice Curatus. 2dus Clarissimus ac Excellentissimus Dnus M. Michael Pruski, Phiæ Dr, Collega Minor, Geometriæ Practicæ Professor. Quod felix faustumq sit.

Ad Majorem Dei Optimi Maximi Honorem et Gloriam, B. Mariæ Virginis cultum, et præcipuè S. Joannis Cantij Generosum.

Anno Domini 17 Agno. Commutatione Estiva, Decanatu M. Matthiæ Zietkiewicz, Phiæ Doctoris, et Professoris, Collegæ Majoris Vocati, Contubernij Jageloniani Senioris. Cursus Vladislaviani Professoris. Clarissimi, Excellentissimi, et Admodum Reverendi Domini, Utriusq; Collegij Majoris et Minoris Professores ac extranei Venerabiles Dni Magistri, has seguentes prælegebant Lectiones.

LECTORIA.

Hor.	Galeni	Ptolomæi	Platonis	Aristotelis	Maronis	Socratis.
9.		Clmus et A.L. Matthæus Kolendowicz Collega Nor Lib: Sancto Mauritio Artis p.m f. h:	Excell: D. Joannes Filipkiewicz Dialecticæ Joan: Cesarij 3. d: c. m f h. III.	Excell: M. Stanislaus Kutlinowski continuabit Phiam. B. Alberti M. 2. d. c. m. f. h. III.		
10.	Excell: M. Hyacinthus Krzynicki Phiam B. Alberti Magni p. m. f. h. III.	Excell: D. M. Albertus Pyburgius Schaden Urcefrs Senior Lib. Veterum dotis IIII 2. d. c. p. m. f. h.		Clmus M. Melchior Kicinski Collega Nor Matheseos Profr, Theorias Planetarum Purbachij p. m f. h. III.	Excell: D Valentinus Luzynski, Scholæ S. Stephani Senior Lib. de Sphæra et Cometis 2. d. c. p. m f. h. IIII.	
11.	Clmus. Nec. D. M. Ignatius Michalowski Poet Medicus Lib: Elementorum Euclidis p. m. f. h. 2 d. c.		Clmus et A.L. Matthias Federmitz Collega Nor Vocatus. Log. Met. Phi: Artis 2. d: c p. m. h. f. non. III.	Clmus D. M. Petrus Szymanowski Collega Nor Vocatus Libros de anima. 2. d. c. p. m f. hbt.	Clmus et A.L.M. Casimirus Rolewski Collega Nor Libros de Cælo et Mundo p. d. c. p. m f h. IIII.	
12.	Cursus Philosophicus continuabit P. Excell: M. Nicolaus Prus ski Coll: Nor.			Cursus Philosophicus tradet P. M. Matthias Zietkiewicz Collegæ qui Vocatur Clmus et A.L.M. Gregorius Filipowski	Excell: et A.L.D. M. Boguslaus Bromirski Lib. Posters. 2. d: c. p. m. hbt fine non.	
13.						
17	Excell: M. Joannes Zachetmoski Artis Theoricam Joannis Sacrobosci 2. d. c. m f. hbt. III	P. Et Adm. L.M. Gregorius Knapiuski Coll: Nor Lib: Elenchorum Artis 2. d: c. p. m f. h.	P. et Adm. L.M. Franciscus Omanski Lib: Ethicorum Artis incipiet 2. d. c: m. f. hbt. III.	V. Joannes Zabkowicz 2da Lauream Candidatus Linguam Germanicam.	Excell: D. et M. Josephus Sarnowski Archiepiscopi Cantuarensis 3. H: c. p. m h. f. n. III	Excell: M. Valentinus Paterski Lib: Posteriorum Artis 3. d: c. p. hbt. m f. n.
18	Clmus D. M. Venceslaus Danisius. Sphær: de Euclides, 4. d: c. p. h. m. f. non hbt IIIII	P. et A.L.M. Jacobus Sarnecki Collega Nor Lib: Ethicorum Artis 2. d: c p. m f. habet.	P. et Adm. Rest. et Alexander Jarzynski Lib: Meteorum Artis 3 d: c. p. m f. hIIIII	Orator.	Excel: D. M. Jacobus Kobuszewski Lib: Oeconomicorum Artis 3. d: c. p. m f. h.	Excell. M. Albertus Kozinski Computum Eccles: 2. d: c. p. m f h: IIII.
19	Cursus Philosophicus		Excell: Joh Simplicius Thomczowski Rhetoricæ Ecclesiast 3. d: c: p. m f. h.	Cursus Philosophicus.		
20.	Clmus M. Michael Prus ski Collega Nor Geometriam Practicam, p. m. f. habet.			Quæstiones Decanales.		

CLASSES. DISPVTANTIUM.

Classis 1ma.

Ex Collegio Majori.

Perillustris Clarissimus et Excellmus Dnus M. Jacobus Sarnecki, Professor Trytnovianus, Regens primarius, Ecclesiae Collegiatae S. Annae Canonicus.

Ex Minori

Clarissimus et Adm Rndus D. M. Casimirus Relezynski Collega Minor.

Clarissimus et Excellmus D. M. Venceslaus Panisius Collega Minor. III Sed quia Syndicus.

Ex Extraneis.

Excellmus et Adm Rndus D. M. Franciscus Omanski Canonicus Sandomiriens. II

Excellmus et Adm Rndus D. M. Jacobus Kobuszewski Scholae B. M. V. Senior. II

Excellmus D. M. Albertus Kozinski II

Excellmus Dnus M. Chrysosthomus Tortowski.

Classis 2da

Ex Collegio Majori.

Perillustris Clarissimus et Adm Reverendus D. M. Gregorius Knapinski Ecclesiae Collegiatae S. Annae Canonicus. I

Ex Minori

Clmus et Excellmus D. M. Melchior Kicinski Matheseos Professor.

Clmus et Adm Rndus D. M. Matthias Federowicz Collega Minor Vocatus. II

Ex Extraneis.

Excell: et Adm Rndus D. M. Hyacinthus Krynicki. I

Excell: D. M. Stanislaus Kutlinowski

Excell: D. M. Joannes Filipkiewicz Senior Scholae S. Floriani II

Excelles. D. M. Valentinus Kaierski. I

CLASSIS. 3tia.

Ex Collegio Majori.

Perillus Clarissimus et Adm Rndus Dnus M. Franciscus Placinski Orator Tylicianus Kitoviensis et S. Annae Canonicus.

Ex Collegio Minori.

Clmus et Excellmus Dnus M. Michael Pruski, ordinarius Geometriae Practicae Professor, II

Clmus, et Excellmus D. M. Petrus Szymakowski, Collega Minor Vocatus.

Ex Extraneis.

Excell: D. M. Josephus Swiradowski, III

Excell: D. M. Valentinus Lurynski II

Excell: D. M. Joannes Zachelmski II.

CLASSIS. 4ta.

Ex Collegio Minori

Perillustris Clmus et Adm Rndus D. M. Alexander Jarosiynski; Collegij Minoris Senior Professor. II

Clarissimus et Adm Rndus D. M. Matthias Kolendowicz

Clmus et Adm Rndus D. M. Gregorius Filipowski. I

Ex Extraneis

Excell: et Adm Rndus M. Boguslaus Bromirski. II

Excell: D. M. Albertus Tyburcy. I

Excell: D. M. Franciscus Wlaskiewicz Canonicus Pultowiensis

Actus Praesidentiae absolvebant Excellen. Viri Ordine sequenti.

6. Maij. Excellens D. M. Chrysosth: Tortowski.
15 Maji Clmus D. Federowicz pro Toga.
20 Maij Excell: Hyacinthus Krynicki pro Toga.
26 Maij Excell. D. Hyacinthus Krynicki pro Toga.
3. Junij. Excell: D. Stanislaus Kutlinowski p. Toga.
10 Junij Idem Excell: Kutlinowski pro Toga.
17 Junij Clmus M. Mathias Federowicz pro Toga.
23 Junij. Excell: D. Hyacinthus Krynicki pro Toga.
1. Julij. Excel: et A. R. Boguslaus Bromirski p. Toga.
8va Julij. Idem Excell: et Adm R. pro Toga.
26 Augusti Excel: et A. R. Tyburcy p. Toga.
2. 7bris. Idem Excelles. et A. R. pro Toga.
9na 7bris. Excell: D. M. Stanislaus Kutlinowski pro Toga.

Pro Loco in Collegio Minori obtinendo disputavit
Clarissimus et Adm Rndus M. Mathias Federowicz, Curatus in Janina.
Facultati Philosophicæ est incorporatus, concordibus votis.
Clarissimus Dnus M. Hyacinthus Łopacki, Philosophiæ, et Medicinæ Doctor.

In Classibus Novodvorscianis laborabant,
Excellen Viri Sequentes.

In Dialectica. Excellmus ac Doctissimus Dnus, M. Ægidius Wadowski, Contubernij Smieszkoviani Senior.
In Rhetorica. Excellentissimus ac Doctissimus Dnus, M. Joannes Gaiowski, Contubernij. Sisiniani Senior.
In Poetica. Excellen ac Doctissimi Dni, M. Joannes Jastrzembski, Contubernij Philosophorum Senior, et M. Albertus Andlikiewicz, Scholæ S. Annæ Senior.
In Grammatica; Excellentissimi ac Doctissimi Dni, M. Petrus Goszkowski, et. M. Casimirus Pałaszowski, Scholæ SS. OO. Crac Senior.

In Colonia Posnaniensi, ijdem Clmi D. Professores laborabant, qui et præterita Commutatione. Aliis tantum Perillustris Director missus. Nimirum Perillustris Clarissimus et Adm Rndus M. Joannes Jodłowski, Phiæ Doctor et Professor, Collega Major Vocatus, Ecclesiæ Collegiatæ SS. OO. Crac. Canonicus, accumillo Excellen Thomas Muszynski L. D.

In alijs Colonijs omnibus, ydem, qui et præterita Commutatione.
Clarissimi ac Excellentissimi Dni Professores docebant, præter Excellen. D. Sebastianum Tortowski, qui ex Directoratu Vielicien redierat.

Pro futura Commutatione Hyemali, Venerabile Officium Inclytæ.
Facultatis Philosophicæ, taliter est constitutum.

In Decanum electus est. Perillustris Clarissimus et Adm Rndus. M. Franciscus Plucinski. Phiæ Doctor, Collega Major, Regius et Tylicianus Professor, Ecclesiarum, Cathedralis Kracoviensis Canonicus, Collegiatæ S. Annæ Crac. Archidiaconus, Parochialis in Zętkowice Curatus. Cui additi sunt duo Consiliarij Amus ex Collegio Majori, Perillustris Clarissimus Dnus M. Jacobus Sarnecki, Philosophiæ Doctor, Trętnovianus Professor, Collega Major, Ecclesiæ Collegiatæ S. Annæ Crac. Scholasticus, et ejusdem Procurator, S. R. M. Secretarius. 2dus. Clmus et Adm Rndus. M. Casimirus Relezynski. Phiæ Doctor et Professor, Collega Minor. Quod felix et faustum sit.

Ad Majorem Dei Optimi Maximi Honorem et Gloriam. B. Mariæ Virginis cultum. SS Omnium et præcipuè B. Joannis Cantij venerationem.

Anno Domini 1719. Comutatione Hyemali. Decanatu Ill. Francisci Plucinski Phiæ Doctoris & Professoris Collegæ Majoris Tyliciani Professoris Ecclesiarum Cathedralium Cracoviensis Festorum Salvatoris & Beatissimæ Virginis Mariæ Contionatoris Kijoviensis Canonici Collegiatæ Crac: S: Annæ Archidiaconi Parochialis in Letkovice Curati Clarissimi Excellentissimi & Adm Rendi Domini Utriusq Collegij Majoris et Minoris Professores ac extranei Venerabiles Domini Magistri has Sequen Plegebant Lectiones

LECTORIA

Hora	Maronis	Galeni	Ptolomæi	Platonis	Arlis	Socratis
6				Excell: D. M. Stanislaus Markiewic Octo Libros Physicorum p. m. h. f. n. III	Ex: D. M. Josephus Sieradowski continuabit Phiam Magni alb: p. m. h. et f. II	
7	Ex: et Rendus Dn M. Albertus Tyburcy Sch: Ar: Senior Libros Arlis de Anima	Ex D. M. Chrisostomus Tortowski Phiam M. Alberti: ppm habet M. et h. 2	Clariss: D. M. Ignacius Michałowski Consul Crac de Conti: Libros Elemen: Euclidis		Ex D. M. Stanislaus Kutlinowski Senior Contu: Stran: Libros Metaph: p. m. h. et f.	Ex D. M. Albertus Stoski Dialecticam Joannis Cesarij p. h. et f. II
8	Ex D. M. Joannes Zachelmski Grammaticam Linacri n. finivit ob defectum Audit:	Clariss: D. M. Michaël Pruski Coll: Minor: Cursum inseris	Clariss: D. Relezinski Coll: Nor Libros Topicorum p. m. h. et f.	P. Cl: et Adm Rndus D. M. Jarosinski Coll: Nor. &c. Lib: Posteriorum p. m. h. et f.	Cl: D. M. Petrus Bymakowski Coll Nor vocatus &c. Lib parvorum naturalium p. m. h. et f.	Ex D. M. Josephus Krzyzowski Libros de generatione et Corruptione p. m. h. n. h. n. finivit
9	Per Illustris Clariss D. M. Jacobus Sarnecki Colle Jor &c. Lib: Veteris Artis.	Clar: D. M. Stanislaus Paniszewic Coll: Nor &c. Libros priorum II Superius	Ex D. Albertus Grzymała transferlectione de cœlo et mundo p. m. h. et f.	Clariss: et Adm Rndus Dn Matthias Federowic Coll: nor. Metaphys: continuavit p. h. m. h. f. n. habet	Clariss: D. M. Matthias Ziejkiewic Coll. Jor voc: Cursum	
10					Germanica	
1	E. D. M. Michael Rembecki Sphæram de Sacro Bosco n. finivit	Ex D. M. Boguslaus Bromienski Geographiam p. h. m. h. f.	Excellens Dnus M. Albertus Gorzkowski Arthmeticam p. h. n. h. f. h. p. h. m. h. f. h.	Per Ill: Cl: et adm Rendus D. M. Matthæus Kolendowicz Coll: Nor Lib: Meteororum p. h. m. h. f.	Ex D. M. Antonius Cybulski Terminos mutatâ horâ et Lectorio p. h. m.	E. D. M. Valentinus Kacerski Libros Politicorum p. h. f. h.
2		Per. Cl: et Adm Rendus D. M. Gregorius Krapinski Coll: Jor accepit Lib: Ethicorum ppi. m. h. m. h.	Ex D. Michael Chudzinski Rhetoricam ad Caium Herennium m. p. n. h. n. finivit.	Cl: D. M. Melchior Kicinski Coll: Nor &c. accepit perspectivam Joannis Archiep: Cantuariensis ppm medium et f.	Orator	E. D. M. Wichrowski Libros Oeconomicorum p. h. n. et f. II
3		Cursus Philosophicus.			Cursus Philosophicus.	
4		E. D. M. Antonius Gorczynski Scholasmi Corporis Senior Dialecticam Jacobi Gorscij p. et m. h. f. n. h.			Decanalis Lectio	

Classes Disputantium

Classis 1ma Ex: Col: Jori

Perill: Clariss: et Excell: D. M. Jacobus Sarnecki Phlr Trgtnovianus Regens primarius Ecclesiae Collegiatae S: Annae Scholasticus

Ex Minori

Clariss: & Adm Rendus D. M. Casimirus Retezinski Collega minor. Sepi

Clariss: et Excell: D. M. Venceslaus Panisius Collega Minor.

Ex Extraneis

Excell. & adm Rndus D. M. Franciscus Omonski Canonicus Sendomiriensis III

Ex: D. M. Albertus Tyburcy Senior Scholae in Arce Crac I

Ex: D. M. Chrysostomus Tortowski

Ex D. M. Albertus Grzymała II

Ex D. M. Antonius Gorczynski Scholae Smi Corp: Xsti Senior II

Ex D. M. Michael Chudzinski II

Classis 2da Ex Coll: Jori

Perill: Clariss: et Adm Rndus D. M. Gregorius Knapinski Regens Facultatis Phylosophicae Ecclesiae Collegiatae S: Annae Canonicus.

Ex Collegio Minori

Clariss: & Excell: D. M. Melchior Kicinski Matheseos Professor.

Clariss: & adm Rendus D. M. Matthias Federowicz Collega minor. IIII.

Ex Extraneis.

Excell: D. M. Josephus Swiradowski III

Excell D. M. Albertus Kozinski IIII

Excell D. M. Valentinus Kaierski III

Excell D. M. Albertus Okoniowski III x

Excell: D. M. Andreas Cybulski

Excell: D. M. Michael Rembecki.

Classis 3tia

Ex Coll: Minori

Perill: Clariss: & adm Rendus D. M. Alexander Jaroszynski Collegij Minoris Senior Professor

Clariss: et Excell: D. M. Michael Pruski Ordinarius Geometriae practicae Prior

Clariss: et Excell D. M. Petrus Szymakowski Collega Minor vocatus.

Ex Extraneis

Excell: et Adm Rndus Dnus M. Boguslaus Bromierski II

Ex D. M. Joannes Filipkiewicz IIII

Ex D. M. Joannes Lastrowicz I

Ex D. M. Josephus Krzyzowski III

Ex D. M. Blasius Zabitz IIIII

Classis 4ta

Ex Collegio minori

Clariss: et Ex D. M. Matthias Zietkiewic Collega Major vocatus.

Clariss: et admdus Rendus D. M. Matthaeus Kolendowic Collega minor

Clariss: et adm Rendus D. M. Gregorius Filipowski Collega minor.

Ex Extraneis

Excell. D. M. Stanislaus Kutlinowski Senior Contuberny Staringeliani.

Excell: D. M. Joannes Zachetmski

Ex D. M. Albertus Stoski I

Ex D. M. Albertus Goszkowski

Ex D. M. Stanislaus Markiewicz I

Classis 1ma Disputatione finivit 2da incipiet

Actibus Praesidebant Excell: Dni Professores

1 25. 8bris Excell D. M. Michael Rembecki.
2 1 9bris Ex: D. M. Chudzinski.
3 8 9bris Ex D. M. Anton: Markiewic.
4 15 9bris Ex D. M. Andre: Cybulski
5 22 9bris Ex D. M. Antonius Gorczynski
6 29 9bris Ex D. M. Albertus Gorzkowski
7 6 10bris Ex D. M. Josephus Krzyzowski
Ex D. M. Albertus Stoski
Ex D. M. Albertus Grzymała
Ex D. M. Joannes Lastrowic.
Ex D. M. H. Wichrowski pro Toga
Ex D. M. H. Kaierski pro Toga

Excell: D. M. Swiradowski pro Toga
Excell: D. M. Kutlinowski pro Toga

Actus extraordinarios

Excellentes Domini absolvebant Exc D. Petrus Gorzkowski & Valentinus Wichrowski. Exc: Josephus [illegible] Ex Valentinus Kaierski Ex [illegible] Palassowski. [illegible] pro Toga [illegible]

Pro Loco in Collegio Minori Optinendo disputavit Excellentissimus Dominus M. Petrus Szymakowski.

In Classibus Novodvorscianis laborabant Excellentissimi Domini Professores Supra Scripti.

In Colonijs.

In Colonia Posnaniensi, ijdem Clarissimi Dni Professores laborabant, qui et Pterita Commutatione Director ibidem Perill: Clarissimus & Admdum Reverendus D. M. Joannes Jodłowski Phiæ Dr et Professor Collega Major vocatus Ecclesiarum Collegiatarum SS: OO. Crac: Canonicus.

In Alijs Colonijs Omnibus ijdem qui Pterita Commutatione Clarissimi ac Excellentissimi Domini Professores docebant

Pro futura Commutatione Æstivali Venerabile Officium inclytæ Facultatis Phylosophicæ taliter est Constitutum

In Decanum electus est Clarissimus & Admodum Reverendus Dominus M. Casimirus Reletinski Phiæ Dor et Professor Collega Minor &c Cui Additi st duo Consiliarij. 1mus Perillustris Clarissimus & admdum Rendus D. M. Franciscus Plucinski Phiæ Dr Collega Major Regius & Tylicianus Professor Ecclesiarum Cathedralis Kijoviensis Canonicus Collegiatæ S: Annæ Crac Archidiaconus Parochialis in Letkowice Curatus, 2dus Clarissimus D. Melchior Kicinski Phiæ Dr & Professor Ordinarius in Collegio Minori Matheseos Subsenior eiusdem Domûs Minoris. Quod felix faustumq sit

Ad Majorem Dei ter Optimi maximi Honorem & Gloriam Immaculatè Conceptæ Virginis Mariæ Cultum Sanctorum OO. & Pcipuè Beati Joannis Cantij Patriarchæ Nostro Venerationem.

Anno Dñi 1720 Commutatione Æstiva Decanatu M. Casimiri Relezinski Phiæ Doctoris & Proffesoris Collegæ Minoris. Clarissimi Excellentissimi & Admodum Rendi Dñi Vtriusq Collegij Majoris & Minoris Proffesores ac Extranei Venerabiles Dñi Magistri has Sequentes prælegebant Lectiones.

LECTORIA.

Galeni	Ptolomæi	Platonis	Aristotelis	Maronis	Socratis
Ex D. M. Stanislaus Kutlinowski continuabit Libros Metaphysicorum	Ex. D. Stanislaus Markiewicz Continuabit libros 8. Physic:: ob defectum Audit: n' legit.	Ex D. M. Joannes Jastrzębski Dialecticam Joannis Casaryi die 3. cepit	Ex D. M. Christophorus Tortowski Continuabit Phiam M. Alberti cepit 1 die. n. III		Ex D. M. Joannes Zachelmski Libros Topicorum cepit die 4. IIII
Ex: D. Andreas Cybulski Phiam M Alber: cepit 2 die II	Ex Clar: D. Mattheus Kolendowic Col: Jor. Vocatq Libros de Cælo cepit	Cla: D. Melchior Kicinski Theorias Planetarum cepit 2 d:	Cla: D. Petrus Szymakowski Libros Veteris Artis cepit 2 d: I	Clarissimus D. M. Mathias Federowicz Libros Parvorum Naturalium II	Ex D. Albertq Grzymała Senior Sch: S. Tlo: Dialecticam Jacobi Gorscij I
Ex: D. Albertq Tyburci Libros de gener: et corruptione cepit 3 d: IIII		P. Cl: Dominq Jacobus Sarnecki Coll: Jor. Imq Regens Phicæ Facul: Libros de Anima	M Valentinq Wichrowski Libros 12 Metaphisicorum cepit 1 d: m. n. h. III	Ex D. M Valentinq Kaierski accepit 8 Lib: Physic: ob defectum Audit: n'	
Cursum continuabat Cl: D. Matthias Zietkiewic Coll Jor Vocatq			Cursum Cl: Dnq Michaël Pruski Col: Jor Inhoabit		
			Ex: D. Joan: Lastrowic Germanicam		
Ex: D. M Albertq Gorzkowski Computum Ecclesiasticum cepit 2 d.	Ex D. M Albertus Stoski Rhetoricam Ecclesiasticam cepit d: n. III	Cl: D. M Alexander Jaroszynski Coll: Noris Senior Pater Lib: Elench.	Ex D. M Swiradowski Libros Ethycorum cepit die 4. n. II	Ex. D. M Albertus Micinski Artmetica Joannis Broscij I	
Cl: D. M Stanislaus Paniszewic Libros Ethicorum II	Clarissimq D. M. Joannes Miskiewicz Col: Major vocatq libros Oecon: parti per se partim per alium C: d: 3. n. IIII.	Ex D. Stanislaus Bromierski Libros Meteororum. III	P. C. D. Franciscus Plucinski Coll: Jor Oratorem continuabit.	Cl. Franciscq Omanski Col: Nor vocatq libros Politicorum cepit die 2da IIII	Ex D. Michael Rembecki Sphæram de Sacro Bosco cepit d 2 [illegible]
Cursus.		Ex. D. Antonius Gorczynski Terminos distinctionum. m. et f. n. h.	Cursus.		
			P. Cl. D Casimirq Relezinski Phiæ Facultatis Decanq Exercitia		

Classes Disputantium

Classis 1ma Ex Coll: Iori.

Perill: Clar: & Excell: D. M. Jacobus Sarnecki Professor Trajnovianus Regens primarius Ecclesiæ Coll: S: Annæ Scholasticus.
Clar: et Excell: D. M. Matthias Zytkiewic Collega: Major vocatus.
Perill: Clariss: & Admdu Rendus D. M. Matthias Federowicz
Clariss: D. M. Petrus Szymakowski Collega minor vocatus

Ex Extraneis.

Ex: D. M. Stanislaus Kutlinowski Contubernij Strangeliani Senior.
Ex D. M. Christophorus Tortowski.
Ex: D. M. Joannes Stoski.
Ex D. M. Antonius Gorczynski Scholæ Sanctiss: Corporis Christi Senior. III
Excell: D. Michaël Hudzinski. IIII

Classis 2da Ex Coll: Majori

Perill: Clariss: & Admdu Rendus Dominus M. Franciscus Plucinski Regens idq Ecclesiæ Sanctæ Annæ Archidiaconus.

Ex Coll: Minori

Clariss: et Excell: D. M. Melchior Kiewski Astrologiæ Ordinarius Professor.
Perill: Cl: & Admdum Rendus D. M. Gregorius Filipowski

Ex Extraneis.

Ex D. M. Josephus Swiradowski. I
Ex D. M. Albertus Tyburci
Ex D. M. Walentinus Wichrowski. II
Ex D. Albertus Grzymała
Ex D. M. Albertus Cybulski. II
Ex D. M. Michael Rembecki.

Classis 4ta Ex Coll. Iori.

Perill: Clariss: D. M. Michael Kruski Phiæ Dr & Pr: Collega Major
Perill: Clariss: & Admdu Rendus Dnus M. Matthæus Kolendwic Coll: Ior vocatus
Per: Cl: & Admdu Rendus D. M. Joannes Miskiewicz Coll: Minor vocatus. III

Ex Extraneis.

Ex: D. M. Joannes Jastrzębski
Ex D. M. Albertus Kozinski. I
Ex: D. M. Valentinus Kaierski III
Ex D. M. Josephus Krzyżowski
Ex D. M. Blasius Zabicz. II.

Classis 4ta Ex Coll. Minori

Per: Clariss: et Admdu Rendus D. M. Alexander Jaroszynski Collegij Minoris Senior Professor. I
Per Clariss: & Admdu Rendus D. M. Venceslaus Paniszewic II
Perill: Clariss: & Admdu Rendus D. M. Franciscus Omanski Coll: Minor vocatus.

Ex Extraneis.

Perill: Clariss: et Excell. D. M. Boguslaus Bromierski
Ex D. M. Joannes Zachelmski. II
Ex D. M. Joannes Lasrowic IIII
Ex D. M. Albertus Gorzkowski.
Ex D. Stanislaus Markiewic III
Ex D. M. Albertus Micinski.

Actibus præsidebant Excell: Viri Sequntes.

11 Maij Excell: D. Josephus Swiradowski pro Toga
17 Maij Excell: D. Joannes Jastrzębski pro Toga
25 Maij Ex D. Antonius Gorczynski
1 Junij Ex D. Albertus Gorzkowski
8 Junij Ex D. Albertus Grzymała
15 Junij Ex D. Jastrzębski pro Toga Nundinalem
23 Junij Ex D. Michaël Rembecki
12 Julij Ex D. Michaël Chudzinski
31 Augusti Ex D. Joannes Jastrzębski pro Toga
7 Augusti Ex D. Joannes Micinski
13 [illegible] Ex D. Andreas Cybulski.

Pro Commutatione hyemali actum primum habebit scilicet die 26 8bris Clarissimus Dominus M. Ægidius Wadowski Phiæ Dr & Pr. Collega Minor idq pro Toga

Pro Loco in Collegio Majori optinendo Responderunt.

1. Clarissimus Dominus M. Matthias Zytkiewicz Philosophiæ Doctor. Cursûs Vladislaviani Professor Contubernij Jageloniani Senior.

2dus. Clarissimus D. M. Franciscus Kalewski Phiæ Dr & Profr

3tius Clarissimus & Admodû Reudus D. M. Matthæus Kolendowicz Phiæ Dr. Ordinarius Pöésios Professor.

Pro loco in Minori Collegio optinendo responderunt.

Clarissimus & admodû Reudus M. Joannes Misskiewicz Phiæ Dr & Profr

Clarissimus et Admodû Reudus M. Franciscus Smanski Phiæ Dr & Profr

Clarissimus D. M. Egidius Wadowski Contubernij Smieszkowiani Senior.

In Classibus Rozwadowscianis laborant

In Schola Dialectica Excell: ac Doctiss: D. M. Egydius Wadowski Contubernij Smieszkowiani Senior Coll: Nor.

In Rhetorica Excell. ac Doctiss: D. Joannes Gajowski Contubernij Sisiniani Senior.

In Pöési Ex D.ni M. Albertus Andrikiewicz Contubernij Hierosolymitani Senior &

Ex D. M. Petrus Goszkowski.

In Grammatica Excell: Dni M. Casimirus Polaßowski & Ex Dno Franciscus Mitulski.

In Colonijs omnibus ydem Clarissimi Domini Professores qui & Sterila Commutatione laborabant. Præter Excell. Dominum Jacobum Sarecki qui redierat ex Colonia Albo Ducalis: in cuius Locum cessit M. Joannes Salacki In Colonia Kiernhensi V.D. Martinus Hajdnicki Stol. Lic. et Phiæ Baccalaureus. Pro futura vero Commutatione Hyemali Venerabile Officium Inclytæ Facultatis Philosophicæ eiusmodi est constitutum

In Decanum Electus est Perillustris Clarissimus & Excell: D. M. Michaël Pruski Phiæ Dr Collegiator. Cursûs Vladislaviani Professor. Geometra ratus &c. Cui Adjuti sunt duo Consiliarij Perill: Clariss: M. Matthias Zytkiewicz Phiæ Dr. Cursûs Vladislaviani Senior Coll: Jor Canonicus S: Annæ. 2dus Clarissimus et Excellentissimus D. M. Stanislaus Paniszewic Phiæ Dr et Profr Collegiator Minor. Quod felix Faustûq Sit

Ad Majorem Dei Optimi Maximi honorem & Beatissimæ V. Mariæ cultum, et Præcipue D. Joannis Cantij Gloriam hæc pro

M. Albertus Andrikiewicz absolutus pro Loja ex D. Joan: Kyrin-

Anno Domini 1720 inchoative, 21 terminative Commutatione Syderna Decanatu M. Michaëlis Grudecki Philosophiæ Doctoris Collegii Cursus Philosophici Professoris, Collegæ Majoris Orthodoxæ Geometræ, Clarissimi et Excellentissimi Domini Utriusq; Collegii Majoris et Minoris Professores Suis titulis Ornatissimi ac Venerabiles Domini extranei Magistri has sequentes prælegebant Lectiones.

Horæ	Aristotelis	Platonis	Ptolomæi	Galeni	Maronis
10			Clarissimus D. M. Andreas Cybulski Ord. Continuabat Phys. Arist. Lib. 8. c. 3 p. m. f. ht		Excellus D. M. Albertus Jarnecki Dialectica Jacobi Topici c. 3 d. p. m. f. ht
11	Clarissimus D. M. Stanislaus Grudecki Prof. Ord. Phys. Arist. Lib. 8. c. 3 p. m. f. ht	Clarissimus D. M. Gregorius Wadowski Prof. Ord. Libros Platonicos explicabat c. 3 d. p. m. f. ht	Excellus D. M. Joannes Jacobski Jun. Prof. Ord. Logic. Mag. Mathes. p. m. f. ht	Excellus D. M. Valentinus Reichnerski continuabat Libros Aristotelicos p. m. f. ht.	
12	Clarissimus D. M. Petrus Rymaszewski Prof. Ord. Lib. de Cœlo et mundo	Clarissimus D. M. Melchior Leszczynski Prof. Ord. Primos Libros Elenchor. p. m. f. ht	Excellus Dnus D. Joannes Jacobski, Philos. Moral. c. 3 d. p. m. f. ht	Excellus D. M. Hyacinthus Dorotowski Dialectica Jac. Topic. c. 3 d. p. m. f. ht	
13	Excellus D. M. Albertus Grzymalski Prof. Ord. Lib. de Generat. et Corrupt. c. 3 d. p. m. f. ht	Clarissimus Dnus D. Matthæus Grzymalski Prof. Ord. Elenchor.			
14					
15	Excellus D. M. Andreas Mrozinski Prof. Ord. Ethicor.	Clarissimus D. M. Alexander Jarzynski Senior Prof. Ord. Libros de Generatione et interitu, Meteora, hæc omnia in pace	Excellus D. M. Joannes Jacobski Prof. Phil. Elenchor.	Excellus D. M. Joannes Bonifacius Jarzynski Prof. Ord. Arithmeticæ Joannis Bertei p. m. f. ht	
16	Clarissimus D. M. Stanislaus Lanisius Prof. Ord. Lib. de Anima p. m. f. ht	Excellus D. M. Joseph Sadurski Lib. de Respiratione	Clarissimus D. M. Matthæus Grudecki Prof. Ord. Lib. Meteor. c. 3 d. p. m. f. habet	Excellus D. M. Michael Rembecki Computum Ecclesiasticum p. m. f. habet	
17	Cursus		Cursus		
18					
19			Quæstiones Decanales		

Classes

Classis 1ma. Ex Coll: Nori

Perill: Primus et Actu Rndus Dominus M. Jacobus Adalbertus Sarnecki Professor Doctorum Eccles Coll: Antiq: Decanus.

Pler: Flor: D. Matthæus Sextandrinus,

Ex Coll. Nori

Primus et Actu Rndus D. M. Greg. Filipowicz

Primus et Actu Rndus D. M. Stan. Pawlowski

Ex Extraneis

Rndus D. M. Boguslaus Bronikowski

Rndus D. M. Johannes Zachetowski

Rndus D. M. Joannes Lastowicz

Excellus D. M. Joannes Polanski

Classis tertia Ex Coll: Nori

Perill: Primus et Actu Rndus Dnus M. Matthias Sitkiewicz ex Collegio Minori

Primus et Actu Rndus Dominus M. Casimirus Kelchowski.

Primus D. M. Petrus Rymaszewski

Ex Extraneis

Excellus D. M. Joannes Jastrzębski

Excellus D. M. Albertus Zyburcy

Excellus D. M. Albertus Grzymata

Excellus D. M. Andreas Zybulski

Excellus D. M. Michael Lembek

Classis prædicabit

9 Novembris Rndus D. M. Sarecki

16 Novembris Rndus D. M. Michael Lembecki

23 Novembris Rndus D. M. Valentinus Wichrowski

30 Novembris Excellens D. M. Christophorus Dortowski

7 Decembris Excellens D. M. Albertus Sarnecki

14 Decembris Excellens D. M. Albertus Mrosinski

21 Decembris Excellens D. M. Antonius Gorczynski

28 Decembris Excellens D. M. Albertus Grzymata

4 Januarij Excellens D. M. Joannes Stanislaus Polanski

11 Januarij Excellens D. M. Andreas Zybulski

18 Januarij Excellens D. M. Valentinus Wichrowski

25 Januarij Excellens D. M. Joannes Stanislaus Polanski

1 Februarij Excellens D. M. Andreas Zybulski

8 Februarij Excellens D. M. Valentinus Wichrowski

15 Februarij Excellens D. M. Joannes Stanislaus Polanski

Classis 2da. Ex Coll: Nori

Perill: Primus et Actu Rndus D. M. Franciscus Plucinski Eccles S. Annæ Archidiaconus. Ex Collegio Minori

Perill: Primus et Actu Rndus Dnus M. Alexander Jarosławski Collegij Minoris Senior Professor. ad finem Commutationis mortuus requiescat in pace.

Primus et Actu Rndus D. M. Joannes Mischewicz non disputavit ratione Vicariatus

Primus D. M. Stanislaus Filipowicz.

Ex Extraneis

Rndus D. M. Josephus Sowinski

Rndus D. M. Christophorus Dortowski

Excellus D. M. Albertus Sarnecki

Excellus D. M. Joannes Stoski

Excellus D. M. Antonius Gorczynski

Classis 4ta. Ex Coll: Nori

Perill: Primus et Actu Rndus Dnus M. Franciscus Kalewski ad leg. ine impeditus

Ex Coll: Minori

Primus Dnus M. Melchior Kicinski Senior Collegij Minoris

Primus D. M. Egidius Wadowski. ad finem Commutationis mortuus requiescat in pace.

Ex Extraneis

Excellus D. M. Joannes Gaiowski

Excellus D. M. Stanislaus Lutkiewski

Excellus D. M. Albertus Mrosinski

Excellus D. M. Valentinus Wichrowski

Excellus D. M. Valentinus Gaiewski

Excellus D. M. Blasius Gabrielczyc

Excellus D. M. Stanislaus Markiewicz

Excellentes alii sequentes.

22 Febru: Excellens D. M. Mich. Lembecki

1. Martij Excel. D. M. Andr. Zybulski

8 Mart: Excel. D. M. Valent: Wichrowski

15 Mart: Excel D. M. Christ. Dortowski

22 Mart: Excell D. M. Albertus Grzymata

29 Mart: Excel. D. M Albertus Sarnecki.

Pro loco in Collegio Minori obtinendo disputavit Rndus D. M Stanislaus Filipowicz die 11. Januarij Unde Excellus D. Grzymata altior Gradu est 22 Martij et idus subditus est. Sin[illegible] eodem die anno 11 Januarij

Pro commutatione sequenti actum primum habebat Excellus Dnus M. Valentinus Wichrowski Phiae Dr et Profr ldg pro loga
Incorporati sunt Facultati. Excellentes Domini MM. ab Sc. Stanislaus Cyprski, Josephus Sastrzebski, Albertus Lesinski Joannes Dachetnski Jacobus Torkowski, Albertus Mroczynski Petrus Gi-
sbkowski, Chrysostomus Jastrzebski Casimirus Calasdowski, Al-
bertus Micicadeg Valentinus Wichrowski Phiae Doctores et
Profssores, quod ipsi et Facultati felix faustumq sit. Singu-
li obligati sunt ad 4 actus absolvendos, exceptis Classicis
Viris Colonistis liberantibus ad duos duntaxat intuitu laborum suorum graviorum, et Ex-
cellente D. M Jacobo Torkowski qui ad 8 actus ex rationibus
certis obligatus est.

In Classibus Novodvorscianis docebant.

In Schola Dialect: Excellus D. M. Albertus Andlicius Contub. Mor. Sem.
In Schola Phil: Excellus D. M Petrus Torzkowsky
In Schola Poet: Doctores DD. MM: Casimirus Calasdowski et Albertus Micicadeg
In Schola Gram: Pastor DD. MM. Franciscus Mitulski et Albertus Torkowski

In Colonia Bornamensi Perillustris Primus et Ald Rendus Dominus
M. Franciscus Omanski Eccles Collegiatae Sandomiriensis Canonicus
in Babice Curatus JV Doctor et in eadem Colonia Bornam Profssor
et Director reliqui Profssores iidem qui et supra, exceptis Profs-
sore d. Jacobo Sarecki Poeseos itidem nove Profssore.

In Colonia Urbaniensi Venerabilis et Ald Rndus D. Kapelski
Ald liberalium et Phae Baccalaureus ac Presbyter
In aliis Colonijs iidem Profssores qui et prioris commutatione
Ex futura commutatione festivali Venerabile officium Facultatis
sic et constituitur.

In Decanum electus est Clarissimus et Excellus D.M. Petrus Zg-
makiewicz Phiae Dr et Profr Collega Minor: in Consiliarios Veros et gra-
dum in unum Clarissimus Primus et Ald Rndus D.M. Franciscus Scalewski
Ald Dr et Profr Collega Major Scholae Coll. Almae Archiclassicus, Pogorze-
li Vicarius et Sacrae Scripturae in Edum Verus Clarissimus et Ald Ren-
dus D.M. Joannes Muszkiewicz Phiae Dr et Profr Coll. Minor Siecieszo-
nensis Curatus. quod felix faustumq sit.

Actus pro loga aspirandi absolverunt Excellus DD. MM. Jacobus Sarecki et
Franciscus Mitulski

Quae omnia cedant ad Dei Jesu Optimi Maximi Infiniti Scientiae et omni-
Boni Fontis Immaculatae Conceptae Virginis et Matris Beatissimae Mariae, Patroni
Augustissimi Nostri, et Omnium Sanctorum Signanter Divinissimi Patriarchae
S. Joannis Sancti Laudem Honorem Virtutem et gloriam.

Anno Dni 1721
Commutationê Æstivâ
Decanatu
M. Petri Szymakowski
Philosophiæ Doctoris et Professoris, Collegæ
Minoris, Ordinarij Poëseos Professoris.
Clarissimi, Excellentissimi et Admodum Reverendi Domini Vtriusq Collegij tam Majoris quàm Minoris Professores, ac Extranei
Venerabiles Domini MM.
has sequentes prælegebant Lectiones.

LECTORIA.

Horæ	Galeni	Ptolomæi	Platonis	Aristotelis	Socratis	Maronis
9. 6.	Excell. D. M. Stanislaus Kutlinowski Ph. Doct. et P. Lib. Phys. continuabit. ℔ 4ta cæpit. p. m. f. ht.	Excell. et Adm. Rdg D. M. Andreas Mrozinski Ph. Doc. et Prof. Dialecticæ Jacobi Gorscij. ℔ 4 cæpit. p. m. f. ht.	Excell. D. M. Albertus Stanski Ph. Doct. et Prof. Philosophiæ B. Alberti M. continuabit. ℔ 3 cæpit. p. m. f. n. ht.	Excell. D. M. Adalbertus Andlikiewicz Ph. Doct et Prof. Libros Posteriorum. ℔ 3 cæpit. p. m. f. ht. III	Excell. D. M. Joannes Jastrzembski Ph. Doct et Prof. Lib. Priorum Artis. ℔ 3 cæpit. p. m. f. ht.	Excell. D. M. Adalbertus Kozinski Ph. Doct. et Prof. Lib. de Ortu et Interitu ℔ 4 cæpit. p. m. f. n. ht. II
10. 7.	Excell. D. M. Valentinus Wichrowski Ph. Doct. et Pr. Phiam B. Alberti M. incepit. ℔ 3 cæpit. p. m. f. ht.	Clariss. ac Excell. D. M. Stanislaus Filipowicz Ph. Doct. et Pr. Elementa Euclidis. ℔ 2 cæpit. p. m. f. ht.	Excell. D. M. Stanislaus Markiewicz Ph. Doc. ac Pr. Lib. Topicorum. ℔ 4 cæpit. p. m. f. n. ht.	Perillis Clariss. ac Excel. D. M. Matthias Ziatkiewicz Ph. Doct et Prof. Lib. Meteororum. ℔ 2. cæpit. p. m. f. ht.		Clariss. ac Excell. D. M. Gregorius Filipowski Ph. Doct. et Pr. Linguæ Gallicam. ℔ 6 cæpit. p. m. f. ht.
11. 8.	Excell. D. M. Antonius Polanski Ph. Doct. et Prof. Lib. de Cælo et Mundo ℔ 3 cæpit p. m. f. ht. II:	Excell. D. M. Michael Nembecki Ph. Doct. et Pr. Sphæræ de Sacro Boxo ℔ 3 cæpit. p. m. f. ht.	Excell. D. M. Antonius Gorczynski Ph. Doct et Pr. Lib. de Anima. ℔ 3 cæpit. p. m. f. n. ht.	Clariss. et Adm. Rdg D. M. Joannes Miskiewicz Ph. Doct. et Pr. Lib. Metaph. ℔ 3 cæpit p. m. f. ht. II		Excell. et Adm. Rdg D. M. Boguslaus Bromirski Veteris artis. 9 Junij cæpit. p. m. f. ht.
12. 9.	Cursum continuabit Perillis Clariss. ac Excell. D. M. Michael Pruski Ph. Doct. et Professor.		Perillis Clariss. et Adm. Rdg D. M. Matthias Ziatkiewicz Ph. Doct. et Pr. Metaphysicæ seu Cursum continuabit. ℔ 3 cæpit. p. m. f. ht.	Cursum inchoabit Perillis Clariss. et Adm. Rdg D. M. Franciscus Kalewski Ph. Doctor et Professor Coll. Jor.		
17. 1.	Clariss. D. M. Venceslaus Parisius Arithmeticam de Muris. ℔ 4 cæpit. p. m. f. ht. II	Clariss. et Adm. Rdg D. M. Casimirus Nelezynski Ph. Doct. et Pr. Lib. Ethic. ℔ 3 cæpit. p. m. f. ht.	Excell. D. M. Joannes Gaiewski Ph. Doct. et Pr. Lib. Elenchorum. ℔ 6. cæpit. p. m. f. ht.	Excell. D. M. Adalbertus Grzymała Geographiam Philippi Cluverij. ℔ 3tia cæpit. p. m. f. ht. II	Excell. D. M. Andreas Cybulski Ph. Doct et Pr. Computu Ecclesiasticu. ℔ 4 cæpit. p. m. f. n. ht.	Excell. D. M. Chrysostomus Tortowski Ph. D. et P. Libros Politicorum. ℔ 4 cæpit. p. m. f. ht. IIIIII
18. 2.	Excell. D. M. Albertus Sarnecki Ph. Doct. et Prof. Arithmeticæ Joannis Brescij. ℔ 4 cæpit. p. m. f. ht. IIIIII	Clariss. D. M. Joannes Tyburcy Ph. Doct. et Pr. Rhetoricæ Ecclesiasticæ ℔ 4ta cæpit. p. m. f. ht.	Clariss. D. M. Melchior Kicinski Ph. Doct. et Prof. Coll. Minor Perspectivæ Joannis Archiepiscopi Cant. ℔ 4 cæpit. p. m. f. ht.	Perillis Clariss. et Adm. Rdg D. M. Matthæus Kolendowicz Ph. Doct et Prof. Oratorem Tylicianum incæpit.		Excell. D. M. Joannes Zachelinski Ph. Doct et Prof. Libros Parvorum Naalium. ℔ 9 cæpit p. m. f. ht. III
19. 3.	Cursus.			Cursus.		
20. 4.						

Quæstiones Decanales

Classis 1ma.

Ex Collegio Majori.

Perillustris Clarissimus et Adm Reverendus D. M. Matthias Zietkiewicz Tratnovianus Professor Facultatis hegetis Primarius Ecclesiæ Collegiatæ Sanctæ Annæ Canonicus.

Ex Collegio Minori.

Clarissimus et Excellentissimus D. M. Melchior Kicinski Collegij ejusdem Senior Professor.

Clarissimus et Admodum Reverendus D. M. Gregorius Filipowski.

Ex Extraneis.

Excellmus D. M. Joannes Jastrzebski.
Excell. D. M. Antonius Polanski.
Excell. D. M. Jacobus Gorkowski. II
Excell. D. M. Adalbertus Sarnecki.
Excell. D. M. Adalbertus Grzymała.
Excell. D. M. Blasius Zabitz.

Classis 2da.

Ex Collegio Majori.

Perillustris Clarissimus et Adm Reverendus D. M. Franciscus Kalcowski Regius et Vladislavianus Cursus Philosophici Professor Ecclesiæ Collegiatæ Sanctæ Annæ Scholasticus S. Philippi et Jacobi Præpositus.

Ex Collegio Minori.

Clarissimus et Admodum D. M. Venceslaus Panisius. I

Clarissimus et Admodum Reverendus D. M. Joannes Miskiewicz.

Ex Extraneis.

Excellmus D. M. Stanislaus Kutlinowski.
Excell. D. M. Adalbertus Kozinski. I
Excell. D. M. Andreas Mrozinski. I
Excell. D. M. Valenting Wichrowski. II
Excell. D. M. Josephus Krzyzowski. III
Excell. D. M. Michael Lembecki.

Classis 3tia.

Ex Collegio Majori.

Perillustris Clarissimus et Excellentissimus D. M. Michael Pruski Regius et Vladislavianus Cursus Philosophici Professor Strzałkovianus Geometra Ordinarius Ecclesiæ Collegiatæ S. Annæ Cracoviensis Archidiaconus.

Ex Collegio Minori.

Clarissimus et Admodum Reverendus D. M. Casimirus Helczynski.

Ex Extraneis.

Excellmus D. M. Joannes Gajowski. I
Excellmus D. M. Bogusław Bromirski.
Excell. D. M. Adalbertus Andrzkiewicz III
Excell. D. M. Joannes Zachetmski. I
Excell. D. M. Joannes Lastrowicz. II
Excell. D. M. Antonius Gorczynski
Excell. D. M. Stanislaus Markiewicz III

Classis 4ta.

Ex Collegio Majori.

Perillustris Clarissimus et ~~Admodum~~ Reverendus D. M. Matthæus Kendowicz Tylicianus Orator Collegiatæ Sanctæ Annæ Cracoviensis Canonicus.

Ex Collegio Minori.

Clarissimus et Excellentissimus D. M. Stanislaus Filipowicz.

Ex Extraneis.

Excellmus et Adm Rdus D. Jacobus Kobuszewski. III
Excellmus et Adm Rdus D. M. Adalbertus Fijałkowski
Excell. D. M. Chrysostomus Sortowski
Excell. D. M. Adalbertus Stoski. I
Excell. D. M. Andreas Cybulski. I
Excell. D. M. Michael Chudzinski. Sed hic ingressus est Monasterium P. P. Discalceatorum.

Classis 4tæ disputationem finivit, 5ma incipiet

Actibus præsidebant Excell. Viri Sequentes.

1. 2da Maij. Excell. D. M. Valenting Wichrowski pro Loga.
2. 10 Maij. Excell. D. M. Chrysostomus Sortowski pro Loga.
3. 17 Maij. Excell. D. M. Joannes Zachetmski pro Loga.
4. 24 Maij quæ erat Sabbathi actus Licentiaturæ celebrabat Disputationi vocati ~~in futurum~~ die ~~sabbathi~~ translatus. 31 Maij. Excell. D. M. Andreas Mrozinski pro Loga.
5. 7ma Junij. Excell. D. M. Adalbertus Sarnecki pro Loga.
6. 14 Junij. Excell. D. M. Casimirus Patasowski pro Loga.
7. 21 Junij. Excell. D. M. Joannes Gajowski pro Loga.
8. 28 Junij. Excell. D. M. Andreas Mrozinski pro Loga.
9. 5 July. Excell. D. M. Valenting Wichrowski pro Loga.
10. 12 July. Excell. D. M. Chrysostomus Sortowski pro Loga.
11. 30 Augusti Exc. D. M. Casimirus Patasowski pro Loga.
12. 6. Septembris Exc. D. M. Bogusław Bromirski pro Loga.
13. 13 Xbris Exc. D. M. Chrysostomus Sortowski pro Loga.

Actum primum pro Commutatione hyemali habebit Excell. D. M. Chrysostomus Tortowski.
Pro loco in Collegio Majori obtinendo die 20 Septembris disputavit Clarissimus et Admodum Neverendus Dominus. M. Matthias Federowicz Philosophiæ Doctor et Professor, Coloniæ Pinczoviensis Director, Curatus in Janina.
Pro loco in Collegio Minori obtinendo disputarunt.
1mus. Die 8va Octobris. Clarissimus ac Excellentissimus Dominus M. Stanislaus Kutlinowski, Philosophiæ Doctor & Professor, Contubernij Staringeliani Senior.
2dus. Die 11 Octobris. Clarissimus et Admodum Neverendus Dominus M. Boguslaus Bromirski Philosophiæ Doctor & Professor, Canonicus Plocensis, Curatus in Minoga.

In Classibus Novodvorscianis docebant

In Schola Dialectica Excellentissimus ac Doctissimus D. M. Josephus Swiradowski.
In alijs verò Scholis ijdem Excellentes Dni qui & præterita Commutatione.
In Colonijs omnibus ijdem qui et anteacta Commutatione Clarissimi ac Excellentissimi Domini Professores laborabant.
Incorporati sunt Facultati Artistarum Excellentes D. D. Magistri quinque s. 1mus Valentinus Josephus Lorynski. 2dus Josephus Lukaszkiewicz. 3tius Franciscus Mitulski. 4tus Antonius Laskiewicz. 5tus Jacobus Sarecki, Philosophiæ Doctores & Professores, quod ipsis et Facultati Philosophicæ felix faustumq sit. Singuli autem obligati sunt ad tres actus absolvendos; exceptis Classisticis & in Colonia docentibus ad duos tantum intuitu laborum suorum graviorum.

Pro futura Commutatione hyemali Venerabile Officium Inclytæ Facultatis Phylosophicæ sic est constitutum.
In Decanum electus est Clarissimus et Excellentissimus D. M. Stanislaus Joannes Filipowitz Philosophiæ Doctor, Astronomiæ & Astrologiæ in Collegio Minori Ordinarius Professor, Geometra Juratus, uti Collega Major Vocatus.
In Consiliarios verò et quidem in 1mum Perillustris Clarissimus et Adm Rndus D. M. Matthias Zietkiewicz Philosophiæ Doctor, Tratnovianus Professor, Collega Major, Collegiatæ S. Annæ Canonicus, ejusdemq Capituli Procurator.
In 2dum Clarissimus et Excellentissimus D. M. Petrus Alexander Szymakowski, Philosophiæ Doctor, Ordinarius in Collegio Minori Poëseos Professor, Collega Major Vocatus. quod felix faustumq sit.

Hæc omnia cedant ad Majorem Dei gloriam, in debitum Immaculate Conceptæ S. S. Virginis Mariæ cultum, & Sanctorum Omnium præcipue tamen B. Joannis Cantij profundam venerationem.

Hoc totum

Actum est Rectoratu 1mo Magnifici Perillustris et Adm Rndi D. M. Martini Waleszynski, Sacræ Theologiæ Doctoris & Professoris Collegæ Majoris, Ecclesiarum Collegiatæ S. Floriani ad Cracoviam Canonici, Scarbimiriensis et S. Michaelis in Arce Cracov. Custodis &c. &c.

Comutatione Hyberna ex Anno Domini 1721 in 1722 decurrente Decanatu M. STANISLAI PHILIPPOWITZ Ph.D. ejusdemq Regij Astrologiæ in Collegio 3/2 Ordinarij, Geometriæ Strzałkoviani Juratiq Professoris Clarissimi Majoris, & Excellentissimi Minoris Collegiorum Professores necnon Extranei VV. Magistri, LECTIONES prælegebant sequentes:



I 25.8br. Ex.Mg D. M. Chrysosthomus Tortowski p Toga
II 31.8br. Ex: D. M. Stanislaus Raphalski
III 8.9br. Ex: D. M. Stanislaus Golanski
IV. 15.9br. Excell: D. Casimirus Jarmundowicz
V. 22.9br. Excell: D. M. Paulus Gołkowski
VI 29.9br. Excell: D. M. Bartholomæus Cesielski
VII. 5.Xbr. Excell: D. M. Adalbertus Płaczkowski
VIII. 13.Xbr. Excell: D. Franciscus Goczynski
IX. 20.Xbr. Excell: D. M. Joannes Pałaszowski
X. 10.Jan. Excell: D. M. Sebastianus Kozierowski
XI 17.Jan. Excell: D. M. Nicolaus Pukinski
XII 24.Jan. Excell: D. M. Franciscus Kuklinski
XIII. 31.Jan. Excell: D. M. Cantius Mamczynski
XIV 7.Feb: vacabat. ob Responsionem p Collegio Majoris
XV. 14.Feb: Excell: D. M. Stanislaus Luxarowicz
XVI 21.Febr: Excell: D. M. Josephus Zaczkiewicz
XVII. 28.Febr. Excell: D. M. Andreas Kolendowicz
XVIII 6.Martij vacabat ob Contumaciam Excell: Cestecki
XIX 14.Martij Excell: D. M. Stanislaus Raphalski durante
XX 21.Martij Ex: D. M. Petrus Dropczynski. Contumaciam Excell: Cestecki

CLASSES ORDINARIARVM DISPVTATIONVM.

I.

Ex Collegio Majori
Illis Clmg & addtm Lndtg Dng
Clis Clmg & addtm Lndtg Dng
R. M. Mathias Zielkiewicz
Posnaniensis Professor Facultatis
Philosophicæ Regens Primarius
Clmg & addtm Lndtg D. M.
Mathias Federowicz, Regius Professor n. 11

Ex Collegio Minori
Clmg & Excellmg D. M. Melchior Ricinski, Collegij Minorum Senior Professor p. 31. Decembr 1721. h. 5½ p.m. mortuus.
Clmg D. M. Stanislaus Gallinowski semper

Ex Extraneis
E.D.M. Albertg Kozinski nq
E.D.M. Joannes Zachetmski nqm
E.D.M. Valentinus Kwierski nunqm
E.D.M. Antonius Gorczynski n. IIII
E.D.M. Jacobus Belli Leop. nqm
E.D.M. Andreas Kolendowicz IIII
E.D.M. Joan: Luxarowicz IIII
E.D.M. Joan: Pataszowski sep
E.D.M. Paulus Gothowski n. IIII
E.D.M. Stan: Raphalski sep

II.

Ex Collegio Majori
Illis Clmg & addtm Lndtg Dng
R. M. Franciscus Kalewski Regius & Vladislavianus Cursus Phci Professor semp
Clmg & Excellmg Dnus M. Petrus Szymakowski Collega Major Vocatus semp

Ex Collegio Minori
Clmg & addtm Lndtg D. M.
Vencesslaus Panisius n. 11
Clmg & addtm Lndtg D. M.
Boguslaus Bromirski Canonicg Cath: Plocensis semp

Ex Extraneis
E.D.A.L.D.M. albertus Andlitkiewicz nunquam
E.D.M. Chrysost: Jortowski III
E.D.M. Joannes Lastowicz I
E.D.M. Josephg Strzyzowski nq
E.D.M. Michaël Lembecki sep
E.D.M. Cantius Mamczynski nqm
E.D.M. Fran: Kuskinski n. II
E.D.M. Fran: Goczynski sep
E.D.M. Casimirg Jarmundowicz Posn: Grammaticæ semx

III.

Ex Collegio Majori
Clmg & Excellmus Dnus
M. Michaël Prusski
Professor Regius, Geometra Juratus
Clmg & addtm Lndtus Dng
M. Gregorius Philippowski
Collega major Vocatus sep

Ex Collegio Minori
Clmg & Addm Lndtg D. M.
Joannes Mysliewicz semp
Vladislaviang Cursg Philosophici Professor.

Ex Extraneis
E.D.M. Joan: Gajowski nqm
E.D.M. Joan: Jastrzebski sep
E.D.A.L.D.M. Adalbertus Tyburcius n. III
E.D.M. Albertg Sarnecki sp
E.D.M. albertg Skaski n. I
E.D.M. Blasius Zabitz n. III
E.D.M. Petrus Dropczynski sp
E.D.M. Josephg Zaczkiewicz n. I
E.D.M. Nicolag Pukinski sep
E.D.M. albertus Placzkowski semper

IV.

Ex Collegio Majori
Illis Clmg & addtm Lndtg Dnus
M. Matthæus Kolendowicz Regius & Sylvianus Eloquentiæ Professor.

Ex Collegio Minori
Clmg & addtm Lndtg D. M.
Casimirus Retezinski semp
Excellmg D. M. Josephus Swiradowski Coll: Nov Vocatus neg. III

Ex Extraneis
E.D.M. Antonig Polanski semp
E. addtm Lndtg D.M. Andreas Mrozinski n. II
E.D.M. Valen: Wichrowski sep
E.D.M. Adalb. Greymata sep
E. addtm Lndtg D.M. Stanislag Markiewicz nunqm
E.D.M. Josephus Czestecki nunqm
E.D.M. Josephg Popielski Posn. Poeta semp
E.D.M. Sebast: Kozierowski n. I
E.D.M. Barthol: Cesielski sep
E.D.M. Stan: Golanski n. II.

Disputationem 2da classis finivit. 3tia incipiet cum adjutorio omnipotentis rerum moderatoris D. 81.

DISPVTATIONES EXTRAORDINARIÆ

Pro Collegio Majori disputârunt Viri 3. Sctt

Clmg & addtm Lndtg D. M. Gregorius Philippowski Phcæ Dr, ejusdemq & Linguarum Exoticarum Ordinarius Professor. idq 14. Novembris 1721.

Illmus & addtm Lndtg D. M. Petrus Szymakowski Phcæ Dr et Professor, ejusdemq Facultatis Consiliarius Secundus. idq 12. Decembris 1721.

Ego M. Stanislaus Philippowitz p.t. Facultatis Phcæ Decanus, Quæstiones meas examini Magnifici Domini Rectoris pro tempore existentis, subjiciendo. idq 12. Febr. 1722.

Pro Collegio Minori disputârunt Viri 2. Sctt

Excellmg D. M. Stanislaus Matecki Phcæ Doctor, Scholæ Rhetoricæ in Colonia Princeviensi Ordinarius Professor, ejusdemq Coloniæ hac Commutatione Electus per almam Universitatem Crac: & per Perillustres Scholarum earundem Provisorem in Scholis Directorj; idq 19. Januarij; sed Ingressu ad Collegium non peracto, egressus de numero viventium 25. Martij 1722.

Excellmg D. M. Josephus Swiradowski Phcæ Dr ejusdeq Professor, idq 23. Martij.

Pro obtinendo usu Togæ, absolverunt actus Extraordinarios Viri sequentes Numero Septem, idq p dctg 10. singuli.

Illmus Excellis D. M. Joannes Lastowicz Ph. Dr, Linguæ Germanicæ Professor Scholæ S. Stephani Senior.
Clarissimus Excellis D. M. Adalbertus Stroski Phcæ Doctor et Professor.
Illustris Excellis D. M. Adalbertus Greymata Phcæ Dr et Professor, Scholæ S. Floriani ad Crac: Senior.
Clmg Excellis D. M. Adalbertus Gorczowski Ph Dr, Novodvorscianæ Poeseos Pfr. Scholæ B.M.V. in Circulo Senior.
Illustris Excellis D. M. Thomas Muszynski Phcæ Dr in Academia Posnaniensi Rhcæ & Phcæ Professor.
Illustris Excellis D. M. Michaël Lembecki Phcæ Dr Matheseos Professor.
Clmg Excellis D. M. Andreas Cybulski Phcæ Dr Novodvorscianæ Grammaticæ Professor. idq horar

Facultati Philosophicæ Incorporatus est Vir amus Sct
& M. Valentinus Hajerscki Illustris 98.
Miaskowscionum

Classibus Novodvorcianis laborando profuerunt

In Dialectica. Excellmg D. M. Petrus Gorchowski Subthrubus Senior Gelonianus
In Rhetorica. Excellis D. M. Casimirus Pataseowski Contubernij Ste-
vingchiani Senior.
In Pöesi. Excellis D. M. Adalbertus Micinski horis 2dis
& Excellis D. M. Adalbertus Gorchowski Schol. Archiep: Senior.
In Grammatica. Excellis D. M. Andreas Cybulski horis 2dis
& Excellis D. M. Florianus Zachowicz S. Annæ Senior.

In Colonijs laborabant Viri sequentes:

In Posnaniensi 1. Directoratum gerebat Illis Cmg & Adm Rndg D. M. Franciscus
Omanski Phil. Dr. L. L. Professor, Camerarius.
2. Præfecturam Seminarij Clericorum administrabat Excellmg & Adm Rndg
D. M. Hiacynthus Krzynicki Ph. Dr. Theologiæ Moralis Pr. Ecclesiæ Bas.
in Summo Posnaniensi Custos, Cathedralicus ibidem Capitulj Secretarius, Seminarij
3. Cursum Philosophicum legit Excellmg D. M. Franciscus Zaborski Ph. Dr.
Contuberniij Szoldrscianj ibidem Præfectus, Collega minor Vocatus.
4. Rhetoricam & Dialecticam. Tradebat Excellis D. M. Thomas Olszewski idg.
postqm Excell D. M. Josephus Dzianotty assignatum triennij tempy ibidem gloriose finivisset
ad Contuberniuma Smieszkovianum pro Seniorate revocaretur.
5. Pöesi prafuit Excellis D. M. Josephus Popiolek ejusq Colonia Mathematicus
6. Grammaticæ verò Excellis D. M. Casimirus Sarmandowicz præerat.

Reliqua Colonia ita se habebant.

Gnesnensi præfuerat Director Excellmg D. M. Hiacynthus Cieszanowski, Neocomiensis I. Lyrici
In alba Ducali à multis annis Directoratum agit Perillustris D. M. Vincentius Suchocki Præpositus & Canonicus
cui non pridem superadditi Excell D. M. Blasius Jakszynski & Excell D. M. Casim. Jastrzebski.
Diplacensi ni Cujavia Excellis D. M. Joannes Szczepanski. Gnesnensi S. D. M. Valentinus Surowiecki
Leopoliensis vacat. Tarnoviensi S. D. M. Mathias Wtochowski. Centensi S. D. M. Martinus Swidwicki
Bochnensi S. D. M. Carolus Kondratowski Pinczoviensi Cmg D. M. Albertus Skrzinski Cist.
cui duby Professoribus Excell D. M. Josepho Jastrzebski & Stanislao Mamczynski Cist.
Miechoviensi, Vidaviensi, Velicensi & Cracoviensi Baccalaurei præerant, aquæ
reliqua vacant utpote vacaturæ, Stanislaoviensis Sieradoviensis &
Pro futura Commutatione Æstiva Venerabile Facultatis Officium sic constituerunt.
In Decanum electus & investitus Cmg Dnus D. M. Stanislaus Hartinowski Brzezinianus in
Collegio Minori Professor Contuberniij Jagellonicani Senior. cui superadditi Consiliarij sunt duo
Annus ex Majori Collegio Cmg & Adm Rndg Dng D. M. Matthæus Kalendowicz Zyliciensis Cmg &
Orator Ecclesiæ Coll. S. Annæ Archidiaconus. 2dus ex Collegio Majori
Excellmg D. M. Josephus Wirodowski. quod ei bñ Facultati Phil. felix faustum
ceddq in Laudem & Gloriam Ejus gentis omnia ante secula novit.
Adam Redivivus 2do Pliæ Magnifici & Admodum Rndi D. M. Martini Waleszynski S. Th. & Phil.



Anno Dñi 1722. Commutatione æstiva Decanatu M. Stanislai Kutlinowski Phiæ Doctoris, & ejusdem in Collegio Minori Brzezinicensi Professoris Collegæ Juridici Vocati Clarissimi Excellentissimi et Adum Reverendi Domini Utriusq; tam Majoris quàm Minoris Collegij Professores ac Extranei VV. DD. MM. has Sequentes prælegebant Lectiones.

LECTORIA

GALENI.	PTOLOMÆI	PLATONIS	ARISTOTELIS	SOCRATIS	MARONIS.
9 Excell. D. Joannes Hes Jastrzębski Cath. Vilnen. Phiæ Lectur. Libros Rte 3 d. c. m. f. h.	Clarmus D. Gregorius Skaryna Cath. Plocen. Lect. de Geometria 2 d. c. m. f. h.	Clarmus D. Gregorius Filipowski Coll. Jor. Lib. de generatione et Corrup. 2 d. c. m. f. h.	Excell. Sebastianus Kazimirowski Lector Primarius Quam Alm. M. 4 d. m. f. h.	Excell. D. Adalbertus Skotki Libros de Anima 3 d. c. m. f. h.	Excell. D. Adalbertus Barnedi Lib. Topicorum quæ pro hora legit 3 d. c. p. m. f.
10 Excell. D. Joannes Dobrowolski Phiæ Pract. Alm. 4 d. c. m. f. h.	Clarmus D. Stanislaus Filipowski Coll. Jor. continuavit Elementa Euclidis 1 d. c. m. f. h.	Clarmus D. Casimirus Relewski Coll. Jor. Libros Metaphys. 3 d. c. p. m. f. h.	Clarissimus Joseph Swiderski Lib. Met. Aristot. 3 d. c. m. f. h.	Excell. Valentinus Paierski Libros Metaph. continuabat 4 d. c. m. f. h.	Clarmus D. Filipowski Coll. Jor. Gallicam tredecim horis dictabat.
11 Excell. D. Bartholomæus Cerichelli Lectur. Mosquen. 4 d. c. m. f. h.	Excell. D. Michael Rembecki Thorun. Planetb. Ptolomæi 2 d. c. m. f. h.	Excell. et R. Adalbertus Zyburtowicz Lib. Parvulorum Naturalium 3 d. c. m. f. h.	Excell. Joseph Stanislaus Pilchowski Libros Ethicorum 4 d. c. m. f. h.	Excell. D. Petrus Grodecki Libros Physica 4 d. c. m. f. h.	
12 Clarmus D. Franciscus Xaverius Kalewski Lect. Curs. per certos dies.	Clarmus D. Joannes Mirkiewicz Lect. Curs. Astronom. 4 d. c. m. f. h.	Excell. Josephus Krzyckowski Physica Corpentarij 4 Cent.	Clarmus D. Mathias Federowicz Coll. Jor. Cursum Physicum.	Excell. Joannes Polarski Lib. Rhetor. 4 d. c. de Tertio Inventionis Cent.	Excell. Joannes Lastowski Rhetoricam Quinquem docuit.
13 Excell. Nicolaus Pulinski Lib. Oeconomicorum 4 d. c. m. f. h.	Excell. Joannes Gajowski Cosmographiam Petri Appiani 2 d. c. m. f. h.	Excell. Adalbertus Platzkowski Compendium Euclidis 4 d. c. p. m. f. h.	Excell. Christophorus Dortowski Libros Meteorologicum 4 d. c. p. m. f. h.	Excell. Blasius Lubicz Rhetoricam Ecclesiasticam 4 d. c. m. f. h.	Excell. Franciscus Kulinski Arithmeticam 4 d. c. m. f. h.
14 Excell. Franciscus Xaverius Rhea Cornelij Galeni 4 d. c. m. f. h.	Excell. Adalbertus Grzymała Arithmeticam Practicam 4 d. c. m. f. h.	Clarmus D. Petrus Skrzetuscensis Coll. Jor. Lib. Politicorum continuabat 4 d. c. m. f. h.	Clarmus D. Matthæus Wolczynski Jor. Oratoriam Illustrium.		Excell. Andreas Wolczynski Jer. mineus Epicedia 4 d. c. ob defectum Auditorii non fuit.
15 Clarmus D. Franciscus Xaverius Rhea Cornelii Galeni 4 d. c. m. f. h.	Clarmus D. Joannes Mirkiewicz Cursum continuabat.	Ex. Jacobus Jarzyniecki Stanislaus Bursowski 2 d. c. ob defectum Auditorii.	Clarmus D. Matthæus Federowicz Coll. Jor. Cursum Physicum.	Excell. Joannes Mamerzyński Grammaticam Ignatii 10 d. c. m. f. h.	Excell. D. Stanislaus Solanski Poëtices Jacobi Gorscy 4 d. c. de Odo Latium.
16 Clarmus D. Stanislaus Filipowski Geometriam prælegit.	Excell. Stanislaus Rastawiecki Geographiam Cluverianam 2 d. c. m. f. h.	Clarmus Stanislaus Lanisius Lect. per Perspectivam Theorem Euclidis 2 d. c. m. f. h.	Exercitia De casualia		Excell. Jacobus Bielski Lib. Politicorum 4 d. c. de fuit postea et hoc.

Classes Ordinariæ

Disputantium.

Classis Ima
Ex Collegio Majori

Perillustris Clarissimus et Admodum Reverendus Dominus M. Franciscus Kaleowski Vladislaviensis Cursûs Philosophici Professor Decanus Sanctæ Annæ S. Philippi et Jacobi et plurium Ecclesiarum Inspector Vicelocumtenens Clarissimus et Excellentissimus Dominus M. Stanislaus Filipowicz Regius et Mathesios Ordinarius Professor Geometra Juratus. Semper

Ex Collegio Minori

Clarissimus et Admodum Reverendus Dominus Joannes Nikiewicz Curatus Siciechoviensis. Semper

Ex Extraneis

Excellentissimus D. M. Joannes Jastrzębski Contuberni Polon. senior Vrithi Syndicus. Semper.

Excell. D. Andreas Mroziński Cursûs Salvatorien surgit

Excellens D. M. Josephus Dzianotty qua in functione publica fuit S. ad aulam Illmi Cancellarii Exmi Exercitus Regni Inferma habet Illmi Castellani Dec disputavit surgit

Excellens D. Joannes Lastrowicz Scholæ Stephani disputavit Semper.

Excell. D. M. Petrus Dropczyński disp. surgit

Excell. D. M. Casimirus Mannowski surgit

Excellens D. M. Antonius Gotkowski surgit

Excellens D. M. Sebastianus Kaszkowski Semper

Excell. D. M. Bartholomeus Siciński. Semper.

Classis 2da
Ex Collegio Majori

Perillustris Clarissimus et Admodum Reverendus Dominus M. Matthæus Sedgodzicki Regius et Tychonianus Professor Archidiaconus Sanctæ Annæ disputavit Semper.

Clarissimus et Admodum Reverendus Dominus M. Gregorius Filipowski Regius et Linguarum Exoticarum Professor Canonicus S. Annæ Curatus in Sobieszyn disputavit Semper.

Ex Collegio Minori.

Clarissimus Dominus M. Josephus Sadrodowski. disputavit N. 111.

Ex Extraneis

Excellens D. M. Antonius Polanowski. disp. N. 1.

Excell. D. M. Joannes Lachnowski disp. surgit

Excell. D. M. Adalbertus Sawicki. N. 1.

Excell. D. M. Adalbertus Stroiński. Semper

Excell. D. M. Blasius Zabicki Semper.

Excellens D. M. Josephus Szczuciński. surgit

Excell. D. M. Stanislaus Łazarowicz. surgit

Excellens D. M. Joannes Zabłotowski surgit

Excell. D. M. Paulus Gołkowski surgit

Classis 3tia
Ex Collegio Majori

Clarissimus et Excellentissimus D. M. Petrus Szymanowski Regius Professor disp. Semper

Ex Collegio minori

Clarissimus D. M. Venceslaus Komiński Collegii minoris Senior Pros. disp. Semper

Ex Extraneis

Excell. D. M. Joannes Gajowski Cathed. Sibiriens. Senior. disp. N. 11

Excell. D. M. Adalbertus Zyborski Archi Sacr. Sedis Almæ et Excell. D. Josephus Lukaszkiewicz Archiepiscopus Lucien. N. 11

Excell. D. M. Valentinus Kaiserski surgit

Excell. D. M. Josephus Krzyżowski surgit

Excell. D. M. Jacobus Szeliga surgit

Excell. D. M. Jacobus Zaorski Episcopus Sarepten. N. 11.

Excell. D. M. Nicolaus Łukiński Archiepiscopus Thessalonicens. Semper

Excell. D. M. Wallerius Wagner Episcopus Halicarnassen. Semper

Excell. D. M. Stanislaus Latalski

Actibus prædidebant Excellentes Viri Sequentes.

1. Excellens Dominus M. Jacobus Beli 22da Maji
2. Excellens Dominus M. Valentinus Kaierski 29 Maji pro Joga
3. Excellens Dominus M. Stanislaus Golarski 6to Maji
4. Excellens Dominus M. Valentinus Kaierski 22. Maji pro Joga.
5. Excellens Dominus M. Paulus Gotkowski 30. Maji
6. Excellens Dominus M. Stanislaus Leopolski 6. Junij
7. Excellens Dominus M. Barthelomæus Casielski 13. Junij
8. Excellens Dominus M. Adalbertus Pawlowski 20. Junij.
9. Excellens Dominus M. Franciscus Godzynski 27. Junij.
10. Excellens Dominus M. Joannes Pakoszski 4. Julij.
11. Excellens Dominus M. Sebastianus Luzinowski 11. Julij.
12. Excellens Dominus M. Valentinus Kaierski 29 Augusti pro Joga
13. Excellens Dominus M. Franciscus Lubinski 5 Octo.
14. Excellens Dominus M Valentinus Kaierski 12 Octo pro Joga.

Actum primum pro futura commutatione hyemali Suscepit Excellmus D. M. Nicolaus Rutinski Phi Dr et Profr.

Actus extraordinarios ab absolvit tempore Vacationum pro Joga obtinenda Illus Excellmus Dominus M. Adalbertus Holmanski Phi Dr et Profr Celsissimi Principis Illmi et Revmi Domini D. Constantini ex Radziwy Radzimski Episcopi Vilnensis Regni Prussiæ Cancellarii Almæ Universitatis nostræ Regiæ Cancellarij fauentissimi, Curis dirigator.

In Classibus Humaniorum

Omnes isti Excellmi Domini Professores docuerunt, qui Interita Commutatione.

In Colonia Posnaniensi

Isti etiam omnes Professores cum Illmo Domino Directore, fuerunt, et docuerunt, qui Interito Commutatione

In Colonia Pinczoviensi

Directorem agit et Rhetoricam docet Excellmus D. Adalbertus Korinski Phi Dr Poesim et Grammaticam docent ijdem qui Interita commutatione.

In Colonia Culmensi idem qui prædicti Excell. D. Gacharaski

In Colonijs Lentensi. Albæ Radensi, Miechoviensi, Eidunien Culmensi, Isti Viri fecerunt et docuerunt qui Interita commutatione tum, quoq; in Colonia Bochnensi.

In Colonia Gnesnen. idem qui Interita com

In Colonia Vielicien. et D. Dunajewski

In Colonia Tarnovien Excell. D. Wodzicki Phi

Incorporatus est Inclytæ Facultati Artistarum Excellmus Dominus M. Casimirus Lochmanski Phiæ Dr et Prof Curiæ Suæ Illustrissimæ Celsitudinis Celsissimi Principis Illustrissimi et Reverendissimi Domini Dñi Constantini Jelicziani in Koniaków Sedlicien Dei gratia Episcopi Cracoviensis Juris Doctoris Cancellarij Universitatis hostræ Cracoviensis Amantissimi Institutor cum onere duorum Actuum in Rectoria Superiori. N. Canonicus Dominicanus Theologiæ absolvendorum.

Venerabile Officium Inclytæ Facultatis Phicæ pro futura Commutatione hyberna sic constitutum est.

In Decanum electus est Spectabilis Clarissimus et Admodum Erudus Dominus ac investitus M. Franciscus Kaleński primarius Facultatis Regens Cursus Philosophici Vladislaviani Professor Collegiatus Sanctæ Annæ Decanus SS. Apostolorum Philippi et Jacobi Præpositus Zelonensis Curatus. Cui superadditi sunt Consiliarij duo. Imus Illustris Clarissimus et Admodum Erudus Dominus M. Matthias Federowicz Regius et Cursus Vladislaviani Professor Collegiatus majoris Collegiatæ Sanctæ Annæ Cracoviensis Scholasticus ac ejusdem Venerabilis Capituli Procurator in Janina Curatus Erudus Clarissimus et Excellmus Dominus M. Stanislaus Jentkowski Phiæ Dr et ejusdem in Collegio Minori Brzezniciano Professor Collegiatus Juridicus Vocatus Consiliarius Consistorij Jagellonici Senioris Quod eis tobij Inclytæ Facultati Philosophicæ felix faustumq sit. Et hoc totum cedat ad Majorem Dei ter Optimi Maximi gloriam B V M. honorem. OO SS. præsertim Divinissimi Joannis Cantij Protectoris et Patriarchæ Almæ Universitatis hostræ Cracoviensis debitum cultum et Venerationem.

Hoc totum

Actum est Rectoratu Viri Magnifici Eruditi Clarissimi et Admodum Erudi Domini M. Martini Walentynski Sacræ Theologiæ Doctoris et Professoris Collegiatæ Majoris Collegiatarum Sanctæ Floriani Cracoviensis Parochi Scarbimiensis et Sancti Michaelis in Arce Cracoviensi Custodis Montis Sancti Georgij in Lepusio Superioris Librorum Revisoris Cracoviensis Ordinarij Censoris Scholarum Nowodworscianarum et Consistorij Vicarij Generalis Cancellarij Censoris Canonizationis Beati Joannis Cantij Procuratoris. Cui de Republica Literaria meritissimi apud Proceres Regni Lechiæ et Lithuaniæ Primarij Studij Almæ Universitatis Cracoviensis generalis ac Exactissimi Rectoris



Anno Dñi 1722 Commutatione Hyemali Decanatu M. Francisci Kalewski Phiæ Dris Cursus Vladislaviani Pris, Collegæ Majoris Ecclesiæ Collæ S. ANNÆ Decani in Zielonki Curati Clami Excel: & Adum Rndi Dñi vtriusq Collegij Majoris & Minoris Pfres ac Extranei Venerabiles Dñi M: has Seguentes prælegebant lectiones.

LECTORIA

Hora Matutina	Galeni	Ptolomæi	Platonis	Aristotelis	Socratis	Maronis.
9. Sc: 6	Ex: M. Dñus Stanislaus Golanski pro perlegenda Dialectica Jacobi Gorscij	Ex: D. M. Adalbertus Ptaczkowski pro perlegenda Grammatica Linacri.	Ex: D. M. Andreas Kolendowicz pro perlegenda Rhetorica Adami Stesicensis	Ex. M. D. Joannes Pataszowski pro continuanda Phia B. Adalberti Magni.	Ex: D. M. Bartholomæus Ciesielski pro perlegendis Lib: Topicorum	Ex: D. M. Jacobus Zaczkiewicz pro perlegenda Arithmetica Joannis de Muris.
10. 7.	Ex: M. Dñus Franciscus Goczynski pro perlegenda Phia B. Magni Adalberti	Ex: D. M. Michael Rzebecki pro perlegendis elementis Euclidis.	Clar: D. M. Stanislaus Kutlinowski pro perlegendis Libris de Cælo & Mundo.	Clar: D. Josep: Swieradowski pro perlegendis 8 Libris Physicorum.	Excel: D. M. Josephus Łukaszkiewicz pro perlegendis Libris de Anima.	Pris Clar: D. Gregorius Filipowski pro perlegenda lingua Gallica
11. 8.	Ex: D. M. Joannis Goczynski pro perlegenda veterinarre	Clar: D. Filipowicz pro perlegenda Trigonometria	Clar: D. M. Casimirus Relczynski Phia Dr & Pr Col: Min: pro perlegendis Lib: Methap:	Clar: D. M. Stanislaus Panisius Col: Min: Sen: Pater pro perlegendis Lib: Par: Naturalium	Ex: D. M. Adalbertus Stoski pro perlegenda Dial: Joannis Cæsarij	Pris D. Gregorius Filipowski pro perlegendis Libris Metaphys:
12. 9	Cursus	Ex: D. M. Tiburtius Phia Dr: & Pr: pro perlegendis Libris	Ex: D. M. Josephus Dzianowski pro perlegen: Lib: Post: Arist:	Cursus		
13. 10.	Ex: D. M. Joannes Lastrowicz pro Lingua Germanica.					

Horæ Pomeridianæ.

	Galeni	Ptolomæi	Platonis	Aristotel:	Socratis	Maronis
17 1.	Ex: D. M. Petrus Drapczynski pro perlegenda Cosmographia Petri Appiani.	Ex. D. M. Joannes Polanski pro traden: praxi: Orat: Cæ: n̄ finivit.	Ex D. M. Adalbertus Grzymała pro tradendis terminis distinctionum.	Ex: D. M. Joannes Zaichelski pro perlegendo computu Ecclesiast.	Ex: M. D. Blasius Zafidski pro plegendis Quæstionibus	Ex: D. M. Petrus Goszkowski pro perlegenda Perspectiva.
18 2.	Cla: D. M. Joannes Markiewicz Ph: Dr. & Pr. Col: Maj: p plegen: Lib: Ethicorum.		Per: Clar: D. Petrus Szymałowski Phiæ Dr. & Pr. p plegendis Libris Metheorum.	Orator.	Ex: D. M. Franciscus Kutlinowski p Libris Oeconomicorum.	Clar: D. M. Bogus: Bromirski Col: min: pro perlegen: Lib: Elenchorū Aristotellis.
19 3.	Cursus	Ex: D. M. Nicolaus Pukinski pro plegenda Sphæra de Sac: Busso.	Ex: D. M. Stanislaus Rafalski pro perlegenda Rhetorica Ecclesiastica.	Cursus.		Ex: D. Sebastianus Koziero: wski pro plegenda Arithmetica. Joannis Broscij.
20 4.				Exercitia Decanalia.		

CLASSIS I.

Ex Collegio Majori.

Perillustris Clarissimus & Addum Rndus Dnus M. Mathæus Kolendowicz Regius & Tyliciana eloquentiæ Ordinarius Professor Ecclesiæ Collegiat: S. Annæ Archidiaconus. n̄ 1

Illustris Clarissimus & Adū Rndus Dnus M. Georgius Filipowski Linguarum Exoticarū & Phiæ Regius Professor.

Ex Minori.

Clarissimus Dnus M. Josephus Swieradowski Phiæ Dr & Profr. n̄ 10

Ex Extraneis.

Excell: D. M. Josephus Jastrzebski Phiæ Dr & Professor.

Excel: D. Petrus Goszkowski Phiæ Dr.

Excel: D. M. Josephus Drianoty P. Dr.

Ex: D. M. Joannes Lastrovicz P. Dr. n̄ 1

Ex: D. M. Blasius Zabitz P. Dr.

Ex. D. Andreas Kolendowicz. n̄ 1

Ex. D. Franciscus Kutlinowski. n̄ 1

Ex. D. M. Franc: Goczynski. Semper.

Ex. D. M. Carolus Kondratowski. semp.

CLASSIS II.

Perillustris Clar: & Addū Rndus Dnus M. Matthias Federowicz Regius & Vladislavianus Cursus Phici Professor Collegiatæ S. Annæ Scholasticus. n̄ 11

Ex Minori.

Illustris Clarissimus & Adum Rndus Dnus Casimirus Relezyn: ski Phiæ Dr & Profr Semper.

Clarissimus Dnus M. Stanislaus Kutlinowski Phiæ Dr & Profr Semp.

Ex: D. M. Joan: Tiburcy P. Dr & Pr n 1

Ex: D. M. Joannes Zachetmski P. Dr n 1

Ex: D. M. Adalbertus Sarnecki P. D. n 1

Ex: D. M. Adalb: Stowski P. Dr. Semp.

Ex: D. M. Michael ~~Stowski~~ Rembecky Phiæ Dr & Profr Semper.

Ex: D. M. Josephus Zaczkiewicz Sem:

Ex: D. M. Nicolaus Pukinski Semp.

Ex: D. M. Albertus Płaczkowski. 1

Ex: D. M. Stanislaus Golanski Sem:

CLASSIS III

Peril: Claris: Dnus M. Petrus Szymakowski Regius Pfr Semp.

Ex Minori.

Illustris & Addum Rndus Dnus Venceslaus Panisius P. Dr & Pfr Sem.

Clariss: & Admodu Rndus Dnus Boguslaus Bromirski P. Dr & Pfr.

Ex: D. M. Antonius Polanski P. Dr. n 1

Ex: D. M. Christop: Tortowski P. Dr & Profr n 111

Ex: D. M. Valentinus Wichrowski Phiæ Dr & Pr.

Ex: D. M. Jacobus Belli P. Dr n 111

Actibus præsidebant

Excel: Dnus M. Stanislaus Luxarowic 4ta 9bris

Excel: Dnus M. Carolus Kondradowski 10ma 9br

Excel: Dnus M. Cantius Mamczynski 18va 9br

Excel: Dnus M. Jacobus Zachiewic 28va 9bris

Excel: Dnus M. Andreas Kolendowic 5ta xbris

Excel: Dnus M. Petrus Dropczynski 12 xbris.

Excel: Dnus M. Michael Rzbecki 16ta Jan:

Excel: Dnus M. Adalbertus Stoski 23tia Jan.

Ex. D. M. Cantius Mamczynski n 11

Ex: D. M. Sebastianus Kozierowski n 1

Ex: D. M. Barthol: Ciesielski. Semp.

Ex: D. M. Stanislaus Rafalski Sem:

Classis 2da finiuit Disputationem

Classis 3tia Disputationem incipiet.

M. Georgius Filipowski Phiæ Dr Regius Pfr Collegij Majoris Præpositus.

CLASSIS IV.

Perillustris Clarissimus Dnus M. Joannes Filipowicz Regius & Matheseos Ordinarius Pfr Geometra Juratus.

Ex Minori.

Illust: Clar: & Adum Rndus Dnus Joannes Miskiewicz P. D. & Pfr. Semp.

Ex Extraneis

Ex: D. M. Joannes Gaiowski P. Dr & Pfr. n 1111

Ex. D. M. Stanislaus Mrozinski P. Doctor n 1111

Il: Ex: D. M. Zukaszkiewicz P. Dr. n 1111

Ex: D. M. Antonius Gorczynski Phiæ Dr n 111

Ex: D. M. Petrus Dropczynski n 1

Ex: D. M. Stanislaus Luxarowic n 1111

Ex: D. Ma: Joannes Pałaszowski n 1

Excel: D. Magis: Paulus Gołkowski n 1111.

Excellentes Viri Sequentes.

9 Excel: Dnus M. Joannes Lastrowic. 30 Jan:

10 Excel: Dnus M. Blasius Zabic 6ta Febr.

11 Excel Dnus M. Michael Chudzynski. 13tia Febr

13 Excel Dnus M. Stanislaus Rafalski 20 Febr

14 Excel Dnus M. Joannes Tiburcy 27ma Febr:

15 Idem Excel: Dnus extraordinarie præsidebat 6ta Mar:

16 Idem Excel: Dnus præsidebat 13tia Martij

Actum 1mum pro æstiva commutatione suscepit Excel: D. M. Albertus Grzymała.

Anno Dñi 1723.
Comutatione Æstiva
Decanatu M: Stanislai Venceslai Panisij Philosophiæ Doctoris, Collegij Minoris Senioris Professoris, Ecclesiarũ; Collegiatæ S. Annæ Crac: Canonici Parochialis in Kromołow Curati, Clarissimi, Excellentissimi, & Adm Reverendi Domini, Utriusqvè Collegij, tam Majoris qvam Minoris, Professores, ac extranei Venerabiles Domini M. M. has seqventes prælegebant
LECTIONES.

LECTORIA

Horæ Matutinæ.

	Galeni	Ptolomæi	Platonis	Aristotelis	Socratis	Maronis
VI	Cl: Dng M. Stanislaus Kutlinowski Phiæ Dr et Pr ad Juridicũ Coll: Vocatus p Lib: Parvorũ Naal. c. 3. d. m. f. h.	Cl. Dng M. Petrus Goszkowski Phiæ Dr et Pfr Collegiator Vocatus, p 8 Lib: Phycorũ c. 6. d. 1 f. m. h.	Cl: Joannes Jastrzębski Phiæ Dr et Pfr Contu: Phorum Senior. p Lib. Veteris Art. p. m. f. h.	Excell: D. M. Franciscus Goczynski Phiæ Dr et Pr p Continu: Phiæ M. Alberti. c. 3. d. m. f. h.	Excell: D. M. Martinus Studnicki Phiæ Dr et Pr pro Libris Posteriorũ c. 3. d. 1 m. f. n. h.	Excell: D. M. Michael Chudzinski Phiæ Dr et Pfr pro Lib: Dialecticorũ Trapezuntij c. 3. d. 1 f. h.
VII	Excell: D. M. Blasius Zabitz Phiæ Dr et Pfr p Phiæ M. Alberti c. 3. d. 11 m. f. h.	Excell: D. M. Michael Rębecki Phiæ Dr et Pr Matheseos, pro cont: Lib: Euclidis c. 3. d. m. f. h.	Excell: D. M. Adalb: Stoski Phiæ Dr et Pfr pro Libris Topicorum. c. 3. d. IIIII f. n. h.		Excell: D. M. Stanislaus Golanski Phiæ Dr et Pfr p Lib: Elencharũ c. 6. d. 1 f. h.	Gallica n. f.
VIII	Cl: D. M. Chrysosthomus Tortowski Phiæ Dr et Pr pro Lib: 12 Metaphy. c. 3. d. m. f. h.	Cl: D. M. Stanislaus Philipowicz Phiæ Dr et Pr Coll: Jor Geomet p Theorys Planetarũ c. 2. d. m. f. h.	Perill: Cl: D. M. Casimirus Relezynski Phiæ Dr et Pr SS. OO. Canonicus pro Lib: De Anima c. 3. d. m. f. h.	Excell. D. M. Valentinus Wichrowski Phiæ Dr et Pr p Lib: De Cælo et Mundo. c. 3. d. IIII f. n. h.	Excell. Dng M. Carolus Kondratowski Phiæ Dr et Pfr p Trnis Distinctionis Philosophicarũ c. 4. d. 1 m. f. h.	Excell: M. Barthomeus Ciesielski Phiæ Dr et Pfr p Dialectica Jacobi Gorscy. c. 3. d. II f. n. h.
IX	Cursus.		Excell. D. M. Joannes Polanski Phiæ Dr et Pfr p Lib: de Generatione et Corruptione legit.	Cursus		Excell: D. M. Joannes Gajowski Phiæ Dr et Professor pro Lib: Priorum. n. legit.
X	Excell. Dng M. Lastrowicz Phiæ Dr et Pfr pro Germanica. p. m. f. h.					

	Galeni	Ptolomæi	Platonis	Aristotelis	Socratis	Maronis
I	Excell. Dng M. Adalberty Tyburcij Phiæ Dr et Offr Rhetoricæ Ecclesiastic. m. h. II f. n. h.	Cl: Dng M. Josephus Switrasowski Phiæ Dr et Offr Collega Minor p Lib: Metheor c. 3. d II m. f. h.	Excell. D. M. Adalberty Grzmata Phiæ Dr et Offr Sphæram Sacro Boscho. c. 4. d. m. f. h.	Excell. D. M. Adalb: Stackowski Phiæ Dr et Offr p Arithmeticam Brosij c. 3. d. m. f. h.	Excell. D. M. Jacobg Zaczkiewicz Phiæ Dr et Offr p continu Computu Eccles c. 6. d. II m. f. h.	Excell. D. M. Petrg Dropczynski Phiæ Dr et Offr p Lib. Œconomicorum c. 3. d. II m. h.
II	Cl. D. M. Boguslaus Bromirski Phiæ Dr et Offr Collega Minor p Lib: Ethicor c. 3. d. m. f. h.	Cl: Dng M. Joannes Miskiewicz Phiæ Dr et Offr Collega Minor p continuat Lib. Ethicorum. m. f. h.	Excell: D. M. Franciscg Kuklinski Phiæ Dr et Offr p Geographia Philippi Cluveri c. 3. d. m. f. n. h.	Orator m. f. h.	Excell. Dng M. Paulg Gotkowski Phiæ Dr et Offr p Rhetorica M. T. Ciceronis cum Praxibus. m. f. n. h.	Cl. Dng M. Gregorg Philippowski Phiæ Dr et Professor S. A. Canon: Coll: Jor p cant: Mensæ Epi c. 3. d. m. f. h.
III	Cursus.			Cursus		
IV	Geometria Practica			Decanalis Lectio		Excell Dng Mytanistag Zachowski Phiæ Dr Offr p Lib. Ethicor c. 3. d. m. f. n. h.

Classes Ordinariarum Disputationum

Classis I.

Ex Collegio Majori

Illris Clar et Adm Rndus Dnus M. Matthæg Josephus Kolendowic, Irqtuonianus Tylsiciang Professor Sanctæ Annæ Archidiaconus.

Illris Clar et Adm Rndus Dnus M. Gregorius Filipowski Regius Exoticusq Offr S. Anna Canon:

Ex Collegio Minori

Clarissimus et Excellentissimus Dominus M. Stanislaus Kutlinowski Phiæ Dr et Offr Collega Jurisperitorum Vocatg Contuberny Jagel. Iohiani Senior.

Ex Extraneis

Excellentissimg Dng M. Joannes Gajowski II

Excellen: Dnus M. Valentinq Wichrowski II

Excellen. Dnus M. Blasiq Zabitz I

Excellen. Dnus M. Andreas Kolendowic I

Excellen Dnus M. Franciscus Kuklinski I

Excellen Dnus M. Bartholomæg Cieslewski

Excellen Dnus M. Stanislaus Lasalski

Excellen Dnus M. Antonig Gorczynski I

Classis II.

Ex Collegio Majori.

Illris Clar et Adm Rndus Dominq M. Mathias Federowicz Regius Vladislaviensisq Cursus Professor S. Annæ Scholasticg.

Ex Collegio Minori.

Illris Clarissimus et Adm Rndus Dominus M. Casimirus Leszynski Szefferoviang Professor SS. Omnium Canonicus.

Perillris Clarissimg et Adm Rndus Dominq M. Boguslaus Bromirski Rudowsciang Professor, Cathed: Plocensis Canonicus.

Ex Extraneis

Excell: D. M. Joannes Sastrzebski I.

Excell: D. M. Joannes Zachetinski II.

Excell: D. M. Joannes Lastrowicz I.

Excell D. M. Michaël Chudzinski III

Excell D. M. Jacobus Zaczkiewicz I

Excell: D. M. Joannes Patazowski I

Excell. D. M. Paulg Gotkowski II

Classis III

Ex Collegio Majori

Illustris Clarissimus et Excellentissimus Dnus M. Petrus Szymakowski Regius Vladislaviang. Curuũ Professor Collegij Majoris Præpositus.

Ex Collegio Minori

Illustris Clarissimus et Adm. Rndus Dnus M. Joannes Miskiewicz S. Adalberti Cracoviæ Præpositus.

Clarissimus et Adm. Rndus Dnus Petry Cyszkowski Collega Nor Vocatus.

Ex Extraneis

Excell. D. M. Adalbertus Tyburcy III
Excell: D. M. Adalbertus Storski I
Excell: D. M. Michaël Rzbecki
Excell: D. M. Cantius Mamczynski III
Excell: D. M. Franciscus Goczynski
Excell: D. M: Carolus Kondratowski

Classis IV

Ex Collegio Majori

Clarissimus et Excellentissimus Dnus M. Stanislaus Philipowicz Regius Ordinarius Astrologiæ Professor Strzałkowianus Iuratus Geometræ.

Ex Collegio Minori

Clarissimus et Excellentissimus Dnus M. Josephus Swiradowski Lowicensis Professor.

Clarissimus Dng M. Chrysosthomus Tortowski Collega Nor Vocatus.

Ex Extraneis

Excell: Dnus M. Josephus Dzianotty III
Excell: Dnus M. Albertus Grzymała I
Excell. Dnus M. Petrus Dropczynski I
Excell. Dnus M. Martinus Studnicki I
Excell. Dnus M. Alberty Płaczkowski
Excell: Dnus M. Stanislaus Golanski I

Classis 4ta finivit Disputationem, Classis 1ma inhoabit.

Actibus Præsidebant

1 Excell: Dnus M. Albertus Grzymała 30 Aprilis
2: Excell: Dnus M. Albertus Storski 1ma Maij.
3 Excell: Dnus M. Joannes Lastowicz 14 May.
4 Excell: Dnus M. Albertus Grzymała 22 May.
5 Excell: Dng M: Joannes Lastowicz 27. May.
6 Excell: Dng M: Alberty Grzymała 5 Juny.

Isti autem Viri absolverunt

Excellentes Viri Sequentes

7. Excell: Dnus M. Albertus Grzymała 19 Juny.
8. Excell: Dnus M. Blasius Zabitz 26 Juny.
9. Excell: Dnus M. Michaël Rzbecki 3. July.
10. Excell: Dnus M. Michaël Rzbecki 10 July.
11. Excell: Dng M. Michaël Rzbecki 28 August.
12. Excell: Dnus M. Alberty Goszkowski 4 Nov.

Actus eosdem, omnes pro Toga

Actum 1mum pro Hyemali Cõmutatione accepit Excell: Dng M. Rzbecki p Toga

Pro Loco in Collegio Minori responderunt

1. Cla: Dnus M. Joannes Chrysosthomus Tortowski.
2. Cla: Dnus M. Petrus Goszkowski.
3. Cla: Dng M: Casimirus Pataszowski.
4. Cla: Dnus M. Franciscus Zabicki.

In Novodvorscianis Classibus laborabant.

In Dialectica Excell: Dng M: Casimirus Pataszowski
In Rhetorica Excell: Dng M. Alberty Olicinski.
In Gramm: Excell: Dnus M. Florianus Lachowicz & Excell: Dng M. Sebastianus Kozietowski.

Calonys omnibus ijdem Clarissimi Viri futura 1ma Hyemali Cõmutatione.

Sic erat

In Decanum Electus est Prim's Clarissimus Matthæus Ledóchowic Collega Nor Poetica Ijsdemque Professor, Archidiaconus S. Annæ Crac: cui superadditi sunt Canonicatus duo. Rndus Clarissimus et Excellentissimus Dnus M. Petrus Szymakowski Philosophiæ Dr Regius Curuũ Vladislaviani Prof. Collega Nor. 2dus Excellentissimus M. Casimirus Pataszowski Phiæ Dr et Prof. Collega Nor, Contuberny Jagiell. Senior.

In Poëtica Excell: Dng M: Alberty Goszkowski et Excell: Dnus M. Andreas Cybulski Primarius Facultatis Legens, Eloquentiæ Ijsdemque Professor, Archidiaconus S. Annæ Crac: cui superadditi sunt Canonicatus duo. Rndus Clarissimus et Excellentissimus Dnus M. Petrus Szymakowski Philosophiæ Dr Regius Curuũ Vladislaviani Prof. Collega Nor. 2dus Excellentissimus M. Casimirus Pataszowski Phiæ Dr et Prof. Collega Nor, Contuberny Jagiell. Senior.

Hoc totum ad Dei T. O. M. gloriam. Beatissimæ semel Matris semper Virginis Immaculatissimè Conceptæ Mariæ honorem, et Omnium SS. præcipuè Patriarchæ Nostri B. I. Cantij Cultum, cedat.

JHS MJ

Anno Dñi 1723. Commutatione Hyemali. Decanatu M. Matthæi Josephi Kolendowic Phiæ Doctoris, Trachoviani & Tylsciana Eloquentiæ Professoris. Collegæ Majoris. Eccliæ Collegiatæ S. Annæ Cracq Archidiaconi Zebrzydowicensis Præpositi. Clarmi Excellmi & Adm Rndi Dñi, Utriusq; Collegij Majoris & Minoris Professores, ac Extranei VVDD. Magistri has sequenti prælegebant Lectiones.

Lectoria.

	Galeni	Ptolomæi	Platonis	Aristotelis	Socratis	Maronis
VI	Excell: D. M. Jacobus Chrostkiewic Phiæ et Medicinæ ad Cajum Rndi d. d. c. m. f. h.			Excell. D. M. Martinus Szubertski pro Continuando Phiæ et Medicinæ Alberti 2. d. c. m. f. h.		Excell: D. M. Stanislaus Golanski Libros Veteris Archi. 2da d. c. m. finê hebd.
VII	Excell: D. M. Albertus Plackowski Phiæ et Medicinæ Alberti d. d. c. m. f. h.	Excell: D. M. Josephus Chrzonowski pro Elementis Euclidis. m. f. m. h.	Clarissimus D. M. Josephus Swiradowski pro Lib: Physicor. 3. d. c. m. f. h. III	Clarissimus D. M. Franciscus Zabicki Phiæ et Medicinæ Collegæ Minor. Libros Methaphysicor. d. d. c. m. f. h.	Excell: D. M. Stanislaus Hadelski pro Dialectica collegij Metrices 3. d. c. m. h. finê m.	Gallica
VIII	Clarissimus et Excell. D. M. Christophorus Torto Phiæ et Medicinæ Collegæ Minor pro Continuandis Lib: Metaph. d. d. c. m. f. hr.	Clarissimus D. M. Stanislaus Filipowic pro Theoryis Planetarum. m. f. hi.	Illustrissimus Clarissimus D. M. Stanislaus Paniseusc Cathedr. Mathes. pro Libris Meteorum. d. d. c. m. f. hr.	Clarissimus D. M. Petrus Gorskowski Collegæ Minor pro Lib: Generationum naturalium. m. f. hi.		Excell. D. M. Jacobus Honecki pro Computo Ecclesiastico d. d. c. m. f. hr.
IX	Cursus Philosophicus		Excell: D. M. Franciscus Kilarowic pro Arithm: Gemmæ Frisij p. d. c. m. f. h.	Cursus Philosophicus.		
X	Germanica					

Hora Pomeridiana

	Galeni	Ptolomaei	Platonis	Aristotelis	Socratis	Maronis
I	Excell: D. M. Albertus Stoski pro Libris Politicorum. 1. d. c. m. & fine n. ht.	Excell: D. M. Michaël Rembecki pro Trigonometria. 2da d. c. m. f. h.	Clariss: D. M. Casimirus Relezinski Coll. Min. pro Lib. de ortu et interitu. 1. d. cæpit. m. f. ht.	Clariss: D. M. Joannes Jastrzębski pro Terminis Distinctionum. 2da d. c. m. f. ht.	Excell: D. M. Carolus Konratowski pro Lib. Oeconomicorum. 2. d. c. m. f. h.	Excel. D. M. Albertus Grzymała Libros Elenchorum 2. d. c. m. & f. n. habet
II	Ill: Clariss: D. M. Joannes Miskiewicz C. M. pro Lib. Topicorum. IIII 4. d. c. m. & f. h.	Clariss: D. M. Albertus Tyburcy pro Libris Priorum. 2. d. c. m. & f. h.	Ill: Clariss: D. M. Boguslaus Bromirski pro Continuandis Libris Æthycorum 2. d. c. m. & fin. h.	Orator	Excell: D. M. Franciscus Goczynski pro Dialectica Jacobi Gorscij 1. d. c. m. f. habet	Ill: Clariss: D. M. Gregorius Filipowski C. Maj. pro Lib. de Cœlo et Mundo. 1. d. c. m. f. h.
III	Cursus Philosophicus.		Excell: D. M. Franciscus Kuklinski pro Rhetorica Ecclesiastica 4. d. c. m. & f. ht.	Cursus	Excell: D. M. Andreas Kolendowic pro Libris de Anima 3. d. c. m. f. h.	Excell: D. M. Alexander Pilszecki pro Geographia Petri Appiani. 4. d. c. m. f. h.
IV				Decanalis Lectio	Excell: D. M. Joannes Pałabowski pro Rhetoricacum Praxibus. 4. d. c. m. h. fine n.	

Classes Ordinariarum Disputationum

Classis 1ma

Ex Collegio Majori

Illris Clarmus & Adm Rndus D. M. Matthias Federowic, Regius Vladislavianusq; Professor Ecclæ Coll. S. Annæ Scholasticus, in Janina Curatus 1.

Ex Collegio Minori.

Ill. Clarmus & Adm Rnds D. M. Casimirus Relezynski Szeflerovianus Professor. Ecclæ SS. OO. Canonicus

Clarmus & Excellmus D. M. Franciscus Zabicki.

Clarmus & Excellmus D. M. Chrysosth. Tortowski.

Ex Extraneis

Excell D. M. Joannes Gajowski nunqm

Excell D. M. Josephus Dzianoty nunqm

Excell D. M. Albertus Stoski - 1

Excell D. M. Petrus Dropczynski - III

Excell D. M. Franciscus Kuklinski.

Excell D. M. Bartholom. Ciesielski.

Excell D. M. Stanislaus Golanski

Excell. D. M. Antonius Chrzanowski II

Excel D. M. Joannes Paczoski - - IIII

Excel D. M. Jacobus Chrostkiewic. 1

Classis 2da.

Ex Collegio Majori

Clarmus & Excellmus D. M. Petrus Szymakowski. Regius Vladislavianiq; Cursus Professor

Ex Collegio Minori.

Ill. Clarmus & Adm Rnds D. M. Venceslaus Panisius Coll. Min. Sen. Pr. 1

Ex Extraneis

Excell D. M. Joannes Jastrzembski II

Excell D. M. Valentinus Wichrowski III

Excell D. M. Alexius Grzymała II

Excell D. M. Andreas Kolendowic. 1

Excell D. M. Joannes Pałaszowski

Excell D. M. Joannes Sałacki nunqm

Excell D. M. Stanislaus Rachwalski 1

Excell. D. M. Stanislaus Dunczewski 1

Excell D. M. Michaël Placzkowski

Classis 3tia

Ex Collegio Majori.

Clarmus & Excellmus D.M. Stanislaus Filipowicz Regius Ordinariusq; Astronomiæ Prfr Strzałkovianus. Geometra Juratus. I

Ex Collegio Minori

Clarmus & Excellmus D.M. Joannes Miskiewic S. Adalberti Cracæ Præpositus. II

Illris Clarmus & Adm Rnds D.M. Boguslaus Bromirski Rudowscianus Pr.

Ex Extraneis

Excell D.M. Albertus Tyburcy II

Excell D.M. Blasius Juszczynski

Excell D.M. Michael Chudzinski II

Excell D.M. Jacobus Zaczkiewic I

Excell D.M. Franciscus Goczynski

Excell D.M. Paulus Gotkowski IIII

Excell D.M. Jacobus Hanicki

Excell D.M. Alexander Pilszecki

Excell D.M. Franciscus Kilarowic

Excel D.M. Josephus Siwert. III

Classis 4ta

Ex Collegio Majori.

Illris Clarmus & Excellmus D.M. Gregorius Filipowski, Regius Exoticarumq; Linguarum Profr. Semper

Ex Collegio Minori

Clarmus & Excellmus D.M. Josephus Swiradowski Narkovianus Pr. III

Clarmus & Excellmus D.M. Petrus Goszkowski - - Semper

Ex Extraneis

Excell D.M. Joannes Zachelmski III

Excell D.M. Joannes Lastrowic I

Excell D.M. Michael Rembecki

Excell D.M. Vladislaus Radolski IIII

Excell D.M. Joannes Mamczynski IIII

Excell D.M. Albertus Płaszkowski I

Excell D.M. Carolus Konradowski

Excell D.M. Casimirus Borkowski

Excell D.M. Matthias Szuberski

Classis 4ta finivit Disputationem.

Excellentes Viri Sequentes

1. 23 Octobris Excell D.M. Michael Rembecki p. Toga
2. 31 Octob. Excell D.M. Joannes Siwert.
3. 6 Novemb. Excell D.M. Michael Płaczkowski
4. 13 9bris Excell D.M. Jacobus Chrostkiewic
5. 27 9bris Excell D.M. Franciscus Kielarowic
6. 3. Xbris Excell D.M. Stanislaus Dunczewski
7. 11 Xbris Excell D.M. Martinus Szuberski
8. 10 Xbris Excell D.M. Blasius Juszczynski
9. 8va Jan: 1724. Excell D.M. Alexander Pilszecki
10. 15 Jan: Excell D.M. Antonius Krzanowski.

Classis 1ma inchoabit.

Actibus præsidebant.

11. 22 Jan: Excell D.M. Franciscus Kielarowic pro alio.
12. 29 Jan: Excell D.M. Jacobus Hanicki
13. 5 Febr. Excell D.M. Stanislaus Rafalski
14. 12 Febr. Excell D.M. Stanislaus Golanski
15. 19 Febr. Excell D.M. Carolus Konradowski.
16. 26. Febr. Excell D.M. Bartholom. Ciesielski
17. 3 Martij Excell. D.M. ~~Excell D.M.~~ Albertus Płaczkowski
18. 11 Martij Excell D.M. Joannes Goczynski
19. 24 Martij Excell D.M. Joannes Pałaszowski
20. 1. Aprilis Excell D.M. Franciscus Kuklinski.

Actum 1mum pro Æstiva Commutatione accepit Excell D.M. Cantius Mamczynski.

Anno Dñi 1724 Commutatione æstiva Decanatu M. Matthiæ Stanislai Fantaszewski Phil. Doctoris et Professoris Collegii Minoris Contubernij Jagellonici Senioris, Clarissimi Doctissimi et Adm. Rendi Domini Patris Collegij Majoris et Minoris Professores, de Extranei VV. DD. Magistri has Sequentes prælegerunt Lectiones.

LECTORIA

	Galeni	Ptolomæi	Platonis	Aristotelis	Socratis	Maronis
VI	Clarissimus D. M. Valentinus Lubienski Libros de Ortu et Interitu 3. d. c. m. h. f. v. n. IIIIII	Excell. D. Mag. Michael Rembalski Theoricas Planetarum 1. d. c. m. f. h.	Ill. Clarissimus D. M. Casimirus Stolarski Lib. Parvi Naturæ 1. d. c. m. f. h.	Excell. D. Mag. Matthias Stroka Stanislaviensis explicando Lib. Mag. Alberti 2. d. c. m. f. h. et II	Excell. D. M. Franciscus Rogozynski Jurium Doctor ad. c. m. f. h.	Excell. D. M. Petrus Rogozynski 2. d. c. m. f. h. et III
VII	Excell. D. Mag. Albertus Stolski Ptriam Mag. Alberti 1. d. c. m. et f. h.	Clarissimus D. M. Stanislaus Filipowicz Astronomiæ et Astrologiæ Professor Joannis de Sacrobosco 1. d. c. m. finem h.	Clarissimus et Doctissimus D. M. Petrus Rostkowski Lib. Meteorol. 2. d. c. m. f. h. et III	Excell. D. M. Joannes Lastrowski de Specie Inualida Physicola vice Examinator 2. d. c. m. f. h. et II	Excell. D. M. Alexander Latalowski Georgicorum Clarissimi 4. d. c. m. h. f.	Illustrissimus D. M. Gregorius Filipowski Legit Galliam
VIII	Cursus Philosophicus	Excell. D. M. Thomas Chrzanowski Lib. Euclidis stricte 2. d. c. m. f. h.	Illustrissimus et Clarissimus Rector M. Stanislaus Paniscius Lib. de Cælo et Mundo 3. d. c. m. f. h.	Ill. Clarissimus D. M. Joseph Stanislaus Chrzanowski Lib. de Phys. 4. d. c. m. f. h. et IIIII	Excellentissimus Dominus Cretkowski Stricte Lib. Arist. 4. d. c. m. f. h. et IIIIII	Ex cathedra Regens D. M. Stephanus Jaworzyna Lib. Veteris Artis 3. d. c. m. f. h. et IIIIIIIIII
IX	Excell. D. M. Andreas Kolendowicz Lib. Logicorum 2. d. c. m. f. h. et IIIII	Excell. D. M. Jacobus Zawiercie Licentiatus acceptat Gnomonicam nec incepit	Cursus Philosophicus			Excell. D. M. Valentinus Wichrowski acceptat Astrolabium Corpernicij non incepit
X	Germanus ab Excell. D. M. Sivarto tractabitur					

Hora Pomeridiana

	Galeni	Ptolomæi	Platonis	Aristotelis	Socratis	Marcionis
I	Excell. D. Ch. Stanislaus Rafalski Dialectices Professor Ord. d. c. m. f. h. et II	Clarissimus D. et Clarissimus Thomas Sortowski Computum Eccl. 2da c. m. f. h. et I	Ill. Ac R. D. et Ill. Joannes Stanislaus Lipski Ep. Cathedrae 2. d. c. m. f. h. et II	Ex. D. et Ill. Joannes Lastowic Lib. Baron. 2di c. m. f. h. et IIIIIIIII	Excell. D. et Rmus Jacobus Christ. Ignatius Christ. Joan. Borowski 2. d. c. m. f. h. et II	Ex D. et Ill. Alexius Lipski Archi: ad Corpus Hermet. 2. d. c. m. f. h. et IIIIIIII
II	Excell. D. et Ill. Michael Rudzinski Lib. Baron. 4. d. c. m. f. h. et III	Excell. D. et Ill. Stanislaus Wrzesowski Supremus Eccl. Bodz. 3. d. c. m. f. h. et III	Ill. et Adm. R. D. et Ill. Joannes Justus Trembecki Episcopus 2. d. c. m. f. h. et I	Ova for Julianus	Ex. D. et Ill. Joannes Zachariaszewski Eccl. 3. d. c. m. m. h. m. IIIIIII f. ri h.	Excell. D. et Ill. Franciscus Xaverius Christ. Germanus Frisius 2. d. c. m. f. h.
III	Cursus Philosophicus	Excell. D. et Ill. Stanislaus Wincentius Pierozzi Specimen Theod. Cantianensis 2. d. c. m. h. f. ri	Excell. D. et Ill. Michael Stachowski Germanicus Th. Lyceum ob subitum defectum non legit	Cursus Philosophicus	Excell. D. et Ill. Hyacinthus Sommerschi Lib. Bar. 3. d. c. et Lastowic m. m. h. m. IIII f. ri h.	
IV	Clarissimus D. et Illustrissimus Stanislaus Wijnouski Geometriam Practicam Structuram tradebat	Excell. D. et Ill. Stanislaus Polanski Lib. Baron. 2. d. c. m. f. h. et IIIIII	Excell. D. et Illustrissimus Stanislaus Szubertowski Log. Metaphysicus ob defectum auditorum non legit	Decimalis Lectio		Excell. D. et Ill. Casimirus Borkowski Dialectices 3. d. c. [illegible]

Classes Ordinariarum Disputationum

Classis 1ma
Ex Collegio Majori

Ill.d et Adm. R.dus D. et M. Matthæus Joseph. Kolendowic Trgtnovianus et Julianus Professor Facti Coll. S. Annæ Archidiaconus et Majoris Professus I

Ill.s et Adm. R.dus D. et M. Gregorius Zilinowski Regius Exoticus et Professor Canonicus Facti Coll. S. Annæ Semper

Ex Collegio Minori

Clarissimus et Illustrissimus et Adm. R.dus D. et M. Joseph. Swiradowski Korkovianus Prof. II

Clarissimus et Illustris D. et M. Chrysostomus Tortowski Semper

Ex Extraneis

Excell. D. et M. Joannes Lachetowski III

Excell. D. et M. Albertus Stolski I

Excell. D. et M. Jacobus Trzaskowicz I

Excell. D. et M. Joannes Ostaszewski I

Excell. D. et M. Cantius Sabacki II

Excell. D. et Stan. Rafalski I

Excell. D. et M. Martinus Szubertowski I

Excell. D. et M. Michael Stachowski I

Classis 2da
Ex Collegio Majori

Ill.s et Adm. R.dus D. et M. Matthæus Telesphorus Regius Facti Coll. S. Annæ Archidiaconus et Vniversitatis Procurator II

Ex Collegio Minori

Ill.s Clarissimus et Adm. R.dus D. et M. Casimirus Wincentius Dekczynski Szetterovianus Professor S. S. Canonicus

Ill.s Clarissimus et Adm. R.dus D. et M. Bogumilaus Gromirski Ludovicianus Canonicus Diœcesis III

Ex Extraneis

Excell. D. et M. Joan. Justus Trembecki III

Excell. D. et M. Joseph. Dzianoth I

Excell. D. et M. Michael Rudzinski I

Excell. D. et M. Andreas Kolendowic Sen.

Excell. D. et M. Franc. Leszynski Jun.

Excell. D. et M. Carolus Gotkowski III

Excell. D. et M. Casimirus Borkowski I

Excell. D. et M. Stan. Duncewski III

Excell. D. et Joseph. Siwert

Classis 3tia

Ex Collegio Majori

Clarissimus et Excellmus D. M. Petrus Szymakowski Regius Vladislavianus Cursus Pfr

Ex Collegio Minori

Illus et Adm Rendus D. M. Stanisl: Venceslaus Panisius S. Annae Canonicus Collegij Minoris Senior Pfr

Clrmus et Excellmus D. M. Valent: Lurenski III

Ex Extraneis

Excell. et Adm R. D. M. Vladislaus Nadolski III

Excel. D. M. Blasius Juszczynski I

Excell. D. M. Michael Rembecki Spr

Excel. D. M. Cantius Mamczynski III

Excel: D. M. Albertus Płaczkowski

Excel. D. Carolus Konradowski

Excel. D. M. Anton. Krzanowski

Excel. D. M. Fran: Kielarowic

Classis 4ta

Ex Collegio Majori

Clarmus et Excellmus D. M. Stanisl: Filipowitz Regius Ordinariusq Astronomiae Pfr Strzałkovianus et Juratus Geometra

Ex Collegio Minori

Illrs et Adm Rendus D. M. Joannes Miskiewic S. Adalberti Crac: Praeptus I

Clarmus Excel. et Adm Rendus D. M. Petrus Goszkowski

Ex Extraneis

Excel. et Adm Rdus D. M. Alb. Tyburcy III

Excel D. M. Joannes Lastrowic I

Excell. D. M. Petrus Dropczynski I

Excel. D. M. Franc: Kuklinski

Exc. D. M. Barth: Ciesielski

Excel. D. M. Stan: Golanski

Excel. D. M. Alex. Pilspecki

Excel. D. M. Jacobus Chrostkiewic

Classis 3tia finivit Classis 4ta inhoabit

Actibus praesidebant Excell: Viri Sequentes

26 Maij Excel. D. M. Cant: Mamczynski

13 Maij Excelmus D. M. Adalb. Micinski pro Toga

20 Maij Excell D. M. Jacobus Zaczkiewic

27 Maij Excel: D. M. And: Kolendowic

2 Junij Excell. D. M. Petrus Dropczynski

10 Jun: Excel D. M. Joseph: Sivertt

17 Jun: Excell. D. M. Michael Płaczkowski

23 Junij Excell. D. M. Jacobus Chrostkiewicz

1 Julij Excel. D. M. Fran: Kielarowicz

8 Julij Excel D. M. Stan: Dunczewski

26 Augusti Excell. D. M. Michael Chudzinski

2 7bris Excell D. M. Martinus Szuberski

9 7bris Excell. D. M. Alexander Pilspecki

Actum Anno pro Comm: Sequenti hyemali accepit Excel. D. M. Antonius Krzanowski

10 Actus Extraordinarij pro Loga absolverunt Excell. DD.
Matthæus Loesynski et M. Jacobus Zaczkiewic et M. Dnus
Lubinski Singuli

Capitibus Novodvorsianis laborando profecerunt
In Lit: Excellmus D. M. et Mb. Oborski Cont. Hieralymitani Senior
In Gh: Excell. Dell. et Mb. Szukowski Cont. Stanislaviani Senior
In Poetica Excel. D. M. Andreas Cybulski horis 2dis et Excell.
D. M Horianus Lachowicz horis 4tis Scholæ Senior
In Gram: Excell. D. M. Sebastij: Kozierolski. et Excell.
D. M. Jacobus Glowacki
In Colonijs Laborabant Viri Sequentes
In Posnaniensi Directorem gerebat Illus Clarissus et Adm. Rev.
D. M. Stephanus Kropski. Vl Gr. Professoram Seminarij
Clericorum administrabat Excell D. M. Thomas Mussynski
Gh: Dr Theologiæ Moralis Gr. Cursum Philosophicum le-
gebat Excell. D. M. Adalbertus Grzymata. Dialecti-
cam et Rhetoricam docebat Excell. D. M. Josephus
Lopiotek Gh: Dr Mathematicus illius Coloniæ. Poeticam
docebat Excell. D. M. Casimirus Sarmundowicz. Gram-
maticam Excell D. M Adamus Lipecki
Coloniæ Culmensi præerat Excell. D. M. Martinus Studnicki
Coloniæ Albæ Ducalis à multis annis Directoratum agit Eccles
D. Vincentius Suchocki Ecclesiæ et Officialis Scholas
tridem docebat Excell. DD. M. Casimirus Steplowski et
M. Stan: Wydrinski
Coloniæ Gnesnensi Ex D. M. Blasius Zabicki præerat
Leopoliensi Coloniæ Susepit Directoratum D. M. Jacobus Zaczkiew
Coloniæ Pernoviensi præerat Excel D. M. Matthias Wodzinski
Coloniæ Kyrtensi V. D. Andreas Sieminski
Coloniæ Sochaczensi
Coloniæ Pinczoviensi Clarissus et Excel D. M. Franciscus
Zabicki Col. Rev Director præerat eidem Lectiones docebat
Et D. M. Stan: Murzynski Exam: Ex D. M. Scol. Kondratowski
Coloniæ Neocoriensi Excell. D. M. Joannes Kypinski

Coloniæ Miechoviensi V. D. Maichrowski
Coloniæ Vidaviensi V. et Adm Rendus D. Kepski
Coloniæ Vieliciensi Ex D. M. Druzynski
Coloniæ Kurelovienti Ex D. M. Sokołowski
Coloniæ Kielcensi V. D. Thomas Wodzianhiewicz
Varsaviensis Stanislavoviensis Neosandecensis et reliquæ vacant
Facultati Philosophicæ nemo Virorum incorporatus est

Pro futura Commutatione Hyemali Venerabile Officium Facultatis sic constitutum:

In Decanum concordibus votis electus est et investitus Illustris Clarissimus et Adm Rendus Dnus M. Gregorius Filipowski Regius Cursus Philosophici Exoticusq Professor Canonicus Ecclesiæ Collegiatæ S. Annæ Cui superadditi sunt Consiliarij duo: 1mus ex Majori Collegio Illustris Clarissimus et Adm Rendus D. M. Matthias Federowicz Regius Professor Ecclesiæ Collegiatæ S. Annæ Scholasticus Parochialis in Janina Curatus Universitatis Procurator. 2dus ex Minori Collegio Clarissimus et Excellentissimus D. M. Adalbertus Micinski Phil. Doctor Novodvorscianus Dialectices Professor Contubernij Hierosolymitani Senior. quod ijs totiq Philosophicæ Facultati felix faustumq sit Cedantq omnia ad majorem DEi Gloriam Virginis SSmæ immaculatè conceptæ Honorem Divorum Indigetum præcipuè Patriarchæ Nostri Divitissimi Joannis Cantij Cultum et Veneratione

Actum Rectoratu 1mo Magnifici Perillustris et Adm Rendi Dni M. Joannis Lukini V. I. Doctoris et Professoris

Anno Domini 1724.

Commutatione hyemali Decanatu M. Gregorij Filipowski Phiæ Dris & Professoris Regij Cursusq Vladislaviani & Linguarum Exoticarum Professoris Collegæ Majoris, Ecclesiarum Collegiatæ S. Annæ Archidiaconi Parochialis in Pobiedr Curati, Clarissimi & Excellentissimi Adm Rendi Dni, utriusq Collegij Majoris & Minoris Professores; ac Extranei Venerabiles DD. MM. has sequentes prælegebant Lectiones

LECTORIA

	Galeni.	Ptolom.	Platonis.	Aristotelis.	Socratis.	Maronis.
6ta	Excell: D. M. Joannes Salacki P. Dr & Pssor Dlcæ Jacobi Gorscij p m f hb. III	Ex D. M. Antonius Krzonowski Phiæ Dr & Pssr Theorias Planetarum p m f hbt				Ex D. M. Golanski P. D. & Pssor. Libros Parvorum naalium finivit IIII
7ma	Ex D. M. Kilarowic Phiæ Dr & Pssr Phiæ B. Alberti Magni finivit	Ex D. M. Albertus Stoski Ph. D & Pssor Phiæ B. Alberti M. finivit. II	Clar: D. M. Christophorus Tortowski P. D & Pssr Libros Priorum finivit. III	Clariss: D. M. Petrus Gorzkowski Phiæ Dr & Pssor Libros Metaph. finivit.	Excell: D. M. Joannes Pałaszowski P. D. Pssor Dlcæ Nicolaij Mosicen finivit	Perill. Cla: D. M. Gregorius Filipowski Phiæ Dr & Pssor Gallicam finivit.
8va	Cla: D. M. Valentinus Wichrowski Libros de Aa finivit.	Clariss: D. M. Michaël Rembecki P. D & Pssor Lib: Euclydis finivit.	Clariss: D. M. Boguslaus Bromirski Ph. Dr & Pssr Lib: de Ortu & interitu III	Clariss: D. M. Josephus Swiradowski Ph: Dr & Pssr Lib: Veteris Artis finivit. IIII		
9na	Clariss: D. M. Petrus Szymakowski Ph. Dr & Pssr Cursum	Ex D. M. Cantius Mamczynski Grammaticæ Linacrium finivit.		Perill. D. M. Gregorius Filipowski Cursum		
10ma	Ex D. M. Joannes Lastrowic Germanicæ finivit		Ex D. M. Sivert Phiæ P. & Pssr Germ. finivit.			

LECTIONES

Hora	Galeni	Ptolomæi	Platonis	Aristotelis	Maronis	Socratis
1ma	Clarissimus Dominus Joannes Lastrowicz Philosophiæ Doctor et Professor Libros Politicorum finivit	Ex Dominus Stanislaus Rozalski Philosophiæ Doctor et Professor Computum Ecclesiasticum finivit.	Clarissimus Dominus Casimirus Reterinski Philosophiæ Doctor et Professor Libros de Cælo et Mundo finivit.	Ex Magister Albertus Placzkowski Philosophiæ Doctor et Professor Arithmeticam Joannis Broscij	Ex Magister Franciscus Lukinski Philosophiæ Doctor et Professor Libros Oeconomicorum finivit.	Ex Magister Michael Placzkowski Philosophiæ Doctor et Professor Rhetoricam Ecclesiasticam finivit.
2da	Ex Dominus Magister Franciscus Goczynski Philosophiæ Doctor et Sacræ Theologiæ Baccalaureus Libros Ethicorum finivit diligenter.	Dominus Magister Stanislaus Filipowicz Philosophiæ Doctor et Professor Perspectivam finivit.	Excellentissimus Dominus Magister Joannes Jastrzębski Libros Ethicorum Continuavit finivit.	Orator Tyliciæ nus.	Reverendissimus Dominus Magister Matthias Federowicz Philosophiæ Doctor et Sacræ Theologiæ Baccalaureus Libros Meteorologicorum finivit	Ex Dominus Magister Petrus Dropczynski Philosophiæ Doctor et Sacræ Theologiæ Baccalaureus Terminos Astronomicos Andivit.
3tia	Reverendissimus Dominus Magister Petrus Szymakowski Cursum Philosophicum.	Ex Dominus Magister Bartholomæus Cesielski Philosophiæ Doctor et Professor Astronomiam Philosophicam Scholasticam Continuavit		Cursus Philosophicus.	Ex Dominus Magister Casimirus Borkowski Philosophiæ Doctor et Professor Rhetoricam cum Praceptus.	Clarissimus Dominus Magister Valentinus Lutomski Philosophiæ Doctor et Libros Elenchorum
4ta		Reverendissimus Dominus Magister Joannes Miskiewicz Philosophiæ Doctor et Professor Metaphisicam	Ex Dominus Magister Albertus Tyburci Philosophiæ Doctor et Professor Libros Topicorum finivit	Quæstiones decanales.	Ex Dominus Magister Michael Chudzinski Philosophiæ Doctor et Professor Lib: 8. Metaph finivit.	Ex Dominus Magister Andreas Zolendowicz Philosophiæ Doctor et Professor Libros Posteriorum finivit.
5ta						

Classes Ordinariarum Disputationum

Classis 1ma Ex Coll. Jori:

Illus: Clarissimus Dominus Magister Matthæus Josephus Zolendowicz Philosophiæ Doctor et Professor Sacræ Theologiæ Baccalaureus Ecclesiæ Sanctæ Annæ Archidiaconus Orator Tyliciensis Præpositus Zebrzydowicensis

Clariss: & Adm Rendus Magister Joannes Miskiewicz Collegii Majoris vocatus I

Ex Collegio Minori

Clariss: & Adm Rendus Magister Casimirus Reterinski Sacræ Theologiæ Baccalaureus Canonicus.

Excellentissimus Dominus Magister Chrisostomus Tortorelli. I

Ex Extraneis.

Excellentissimus Dominus Magister Joannes Jastrzębski.

Ex Dominus Magister Petrus Dropczynski

Excellentissimus Dominus Magister Joannes Patasowski

Excellentissimus Dominus Magister Joannes Patacki II

Excellentissimus Dominus Magister Antonius Chrzonowski

Excellentissimus Dominus Magister Josephus Sivert II

rum Disputationum

Classis 2da. Ex Coll: Majori

Illus: Clarissimus Dominus Magister Matthias Federowicz Regens Professor Ecclesiæ Sanctæ Annæ Canonicus Universitatis Procurator

Clariss: & Adm Rendus Magister Bogusławius Brzmierski Vocatus II

Ex Collegio Minori.

Clariss: & Adm Rendus Dominus Magister Cencesslaus Parisius Collegii Minoris Senior Professor Sacræ Theologiæ

Clariss: & Adm Rendus Valentinus Wrzchowski vocatus.

Ex Extraneis.

Clariss & Adm Rendus Magister Albertus Tyburcius Scholæ Arcen Senior I

Excellentissimus Dominus Magister Andreas Zolendowicz

Excellentissimus Dominus Magister Franciscus Goczynski

Excellentissimus Dominus Magister Paulus Gotkowski nunc

Excellentissimus Dominus Magister Martinus Zuberski.

Classis 3tia
Ex Collegio Majori
Clariss: & Excellen: D.M Petrus Szymkowski Regius Professor.
Clariss: & Excell D.M Petrus Gorskowski vocatus.
Ex Collegio Minori
Clariss: & adm Rendus D. M Joseph Swiracłowski 11
Excell D.M Joannes Lastrowic vocatus
Ex Extraneis
Excell D.M Albertus Stoski.
Excell D.M Cantius Mamczynski 11
Excell D.M Albertus Ptaszkowski
Excell D.M Stanislaus Golanski 11
Excell D.M Stanislaus Rafalski
Excell D.M Franciscus Kielarowic

Classis 4ta
Ex Collegio Majori.
Clariss: & Excell. D.M Stanislaus Jelitowic Professor Regius Geometra ordinarius.
Clariss: & Excell D.M Casimirus Palaszowski vocatus.
Ex Collegio Minori.
Clar: & Excell D.M Valentinus Lubienski Universitatis Syndicus.
Excell D.M Michäel Rembecki vocatus
Ex Extraneis.
Excell D.M Michael Chudzinski. 11
Excell D.M Franciscus Lukliński 1
Excell D.M Bartholomeus Cieszelski 1
Excell D.M Casimirus Borkowski.
Excell D.M. Michael Ptaszkowski.

Classis 2da finivit Disputac

Classis 3tia inchoavit.

Actibus ꝑsidebant

Excellentes viri Sequentes.

Mta.
Octobris 27 Excell: D Antonius Jezgrowsk.
Novembris 4. Ex D.M Casimirus Borkowski.
Novembris 10 Ex D.M Stanislaus Rafalski.
Novembris 18. Ex D.M Stanislaus Golanski 11
Novembris 24. Ex D.M Carolus Konradowski
Decembris 2 Ex D.M Joannes Satacki.
Decembris 9 Ex D.M Bartholomeus Cieszelski.
Decembris 16 Ex D.M Albertus Ptaszkowski.
Januarii 13. Ex D.M Franciscus Gorczyński.
Januarii 19 Ex D.M. Joannes Pataborski
Januarii 27 Ex D.M Franciscus Lukliński
Februarii 3 Ex D.M Jakobus Jackiewic
Februarii 10. Ex D.M Petrus Dropczyński
pro Togo Segni Ex D.M Andreas Joannes Cantius Kolendowic Actum primum pro Commutatione Segni Activo accepit pro obtenta Toga

Pro Loco in Collegio Majori Responderunt Clarissimi Viri inferius Sequentes.
Clariss: D.M. Joannes Miskiewic
Clariss: D.M Petrus Goszkowski
Clariss: D.M Casimirus Pataborski.

Pro Collegio vero Minori
Cl: D.M Albertus Micinski Contuberni Hurosol: Senior.
Cl D. Valentinus Wichrowski
Cl D. Joannes Lastrowic.
Cl: D. Michael Rembecki

Actus Pro Toga absolverunt
Clariss: D Petrus Goszkowski
Item CD Petrus Goszkowski
Clariss: D Albertus Micinski
Item CD Albertus Micinski
Cl: D Joannes Lastrowic
Item CD Joannes Lastrowic

Actus extraordinarios pro Toga absolverunt Excell DD.
Ex D. Petrus Dropczynski Ex D. Andreas Kolenclowic Ex D. Joannes Salad
Ex D. Joannes Pataßowski Ex D Albertus Ptaczkowski. Ex D. Stanislaus Golanski
Ex D. Bartholomæus Pelselski Ex D. Carolus Konradowski Ex D. Matthias Wlochow
Ex D. Florianus Lachowic Ex D. Sebastianus Kozurowski. Ex D. Jarmundowic
Ex D. Stanislaus Mamczynski Ex D X Studnicki Baßalski Ex Popiel

In Classibus Laborantes Viri

In Dialectica Excell D M Albertus Micinski Contuber: Pierosol Senio
In Rhetorica Excell D. M Alberty Goszczowski Contuber. Staringeli: Senior
In Poetica 2dis horis Ex D M Andreas Cybulski 2dis Ex D Floriang Lachow
In Gram. Ex D Sebastiang Kozurowski 2dis, 1mis horis Jacobg Ignucki

In Colonijs laborabant Viri Sequentes

In Posnaniensi Directorem agebat Ex Clarjs: & Admodis Bendg M Ste
phanus Kropski Juris utriusq Professor. Præfecturam Seminarij
Pierorum administrabat Ex D M. Thomas Mußynski Ph Dr
Theologiæ Moralis Prof. Cursum Philosophicum legebat Excell:
D M Albertus Grzymata Dialecticam & Rhetoricam tradebat
Excell: D M Josephus Popiotek Ph Dr Mathesecos Mus Colom Pr
Poeticam docebat Excell D M. Casimirus Jarmundowic Gram
maticam Excell D M. Adamus Pirecki.
In Colonia Culmensi laborabat Excell D M Martinus Studnicki
Coloniæ albæ Ducalis a multis annis directoratum agit D D.
Vincentius Suchocki Præpositus & Officialis J
Scholas ibidem docebant Excell DD. M Casimirus Stypkowski
& M Stanislaus Wodzinski. Hic Dies Vi Flores.
Colonia Gnesnensi præerat Ex D M. Blasius Jabior.
Colonia Leopoliensis Suscepit Directoratu Ex D M. Jacobus Zachurus
Coloniæ Tarnoviensi præerat Ex D M. Matthias Wotochowski.
Colonia Lentensi D D Andreas Siemiński.
Colonia Pochnensi M.
In Colonia Pinczoviensi Directoratum agebat Clarjs: D M Franci
scus Jabicki Collega minor. Ibidem Poesim tradebat M Stanislaus
Mamczynski Grammaticam docere desijt Ex D M. Caroly Konradowski
Colonia Neocorcinensi Excell: D M. Joannes Rypinski præerat.
Colonia Miechoviensi D Machorowski præfuit.

Colonia Cracoviensis & Adm Rendus D. Jembski.
Colonia Cracoviensis Ex D M Druzenski Ph Dr & Phr
Colonia Kielcensi V D Thomas Wodbiankiewic.
Colonia Volborensi Ex D M Sokotowski.
Varsaviensis Stanislawoensis. Decan decensis & alia Vacant. Colonia

Facultati Philosophicæ incorporati St. alias qui Togas acceperunt
Excellentes DD. Excell: & admdus Rendus D Kodolski Phiæ Dr.
Excell: D. M Petrus Droporynski. Excell: D M. Florianus Lachowic
Excell: D M. Andreas Cantius Kolendowic. Excell D M. Josephg Popiolek.
Excell: D M Stanislaus Mamczynski. DD M Martinus Studnicki. D. Franci
scus Kuklinski. Ex D M Sebastianus Kozierowski. Ex D M. Joannes Pata
nowski Ex D M Franciscus Goczenski Ex D M. Albertus Staorkowski.
Ex D M Joannes Satacki. Excell D M Stanislaus Golanski. quorū unus quis
Ad tres Actus (exceptis Excell. Lachowicz et Mamczynski qui ad alios actus obligati sunt
pro futura commutatione Astivali Venerabile Officium Facultatis
sic constitutum

In Decanum electus est unanimi omnium voto & invictus Clarissimus
& Excellentissimus D. M Albertus Micinski Collega minor Contu-
berny Hieronymitani Senior. Cui Superadditi St Consiliarij duo Ang
ex Majori Collegio Illustris Clariss: & admdus Rendus D M. Gregorius
Filipowski Phiæ Dr Regius Cassiog Cladislaviani & Linguarum exotica-
rum Professor Ecclesiarum Collegiatæ S: Annæ Crac Archidiaconus
Parochialis in Pobiedr Curatus. & 2dus ex Minori Collegio Clariss
simus & Excellentiss: D M Joannes Laskowic Phiæ Dr linguæ Ger
manicæ Professor Syndicus Universitatis Quod ys Totiq Facultati Philo
sophicæ felix faustog sit. Cedant hæc omnia, ad Majorem Dei Glo
riam Virginis Sanctæ immaculatè conceptæ Honorem, Divorum Indigetum
Scipue Patriarchæ Nossri Divinissimi Joannis Cantij Cul
tum & Singularem Veneracionem.

Actum Rectoratu Magnifici Perillu
stris & Admdi Rendi Dni M. Joannis Lukini Ph.
Doctoris & Professoris.



Anno Domini 1725 Commutatione Æstiva Decanatu M. Adalberti Antonij MICINSKI, Ph. Drîs & Professoris, Collegæ Minoris, Contubernij Hieresolymitani Senioris, Clarissimi, Excellentissimi & Admᵗ Rᵈi Domini Utriusq; Collegij Majoris & Minoris Professores ac Extranei VV. DD. Magistri has sequentes plegebant Lectiones.

Lectiones Horæ	Galeni	Aristotelis	Ptolomæi	Platonis	Maronis	Socratis
6.	Cl. et Excell. D. ell. Joannes Lastrowicz Libros de Ossibus hora. 4. d. c. mph. n. 11111	Excell. D. ell. Franciscus Kidarowicz Phus D. ell. Estberi Stipendiatus 3. d. c. m. h. et f. 1	Excell. D. ell. et Medicinæ Doctor Chrudzynski Priorum. 4. d. c. m. et f. h. n. 11116	Excell. D. ell. Estberg Hospes Lib. de Anima 4. d. c. m. et f. h. n 1	Ill. Clarus D. ell. et Magnus Vitus Federowicz de Cœlo et Mundo 3. d. c. m. et f. h. n. 1	Excell. D. ell. Joannes Jastacki Grammat. Linacri ob defectum Auditorii non legit.
7.	Excell. D. ell. et Starost. Zuberski Phus D. et Magni Estberi 3. d. c. m. et f. h.	Clarus et Admᵗ Prudens D. ell. Joseph. Horodaski Parvorum Naturalium 4. d. c. m et f. h. n. 120	Clarus et Excell. D. ell. Joannes de Spheadragni Joan. de Sacro Bosco 3. d. c. m. et f. h.	Ill. Cl. et Admᵗ Prud. D. ell. Venceslaus Rhodij Libros Topicorum ob defectum Auditorii non legit	Ill. Cl. et Admᵗ Prud. D. ell. Gregorius Felspowski Gallicam. 3. d. c. m et f. h.	Excell. D. ell. et Abbas Plaskowski Discipulum Jacobi Sobieski Phi Regis 3. d. c. m n. 100
8.	Excell. D. ell. et Andreas Kolendowicz Primus Antecessorum 4. d. c. m. et f. h. n. 1	Ill. Cl. et Excell. D. ell. Petrus Szymkowski Libros Ethicorum 2. d. c. m et f. h.	Cl. et Excell. D. ell. et Phus Michaël Lembecki Elementa Euclidis Stipendiatus 3. d. c. m et f. h.	Excell. et Admᵗ Prud. D. ell. Estb. Tyburcy Lit. Veteris Testᵗ 4. d. c. m et f. hon. n. 10	Ill. Cl. et Admᵗ Prud. D. ell. Joan. Ethicorum Kiszewicz Lib. Ethaph. Stipendiatus 3. d. c. m et f. h. n. 10	
9.	Cursum Ill. Cl. et Admᵗ Prud. D. ell. Gregorius Felspowski	Cursum Ill. Cl. et Admᵗ Prud. D. ell. Petrus Szczerkowski		Excell. D. ell. Joan. Zachelmski Libros Posteriorum, sed non inchoavit	Ill. Cl. et Admᵗ Prud. D. ell. Bogislaus Bromirski Physicorum, non inchoavit.	
10.	Cl. et Excell. D. ell. Joannes Lastrowicz Germanicè tradebat.					

Lectiones Horæ	Galeni	Aristotelis	Ptolomæi	Platonis	Maronis	Socratis
1.	Excell. D. ell. et Medicinæ Doctor Michaël Mackowski Arithmeticæ Semma Primi 2. d. c. m et f. h. n. 111	Cl. et Excell. D. ell. Joannes Chrysostomus Zaborowski Libros Ethicorum 3. d. c. m et f. h. n. 8	Excell. D. ell. et Astronomus Krzanowski Computi Ecclesiastici 2. d. c. m et f.	Ill. Cl. et Admᵗ Prud. D. ell. Casimirus Relezinski Libros Electorum 2. d. c. m et f. h. 1	Excellens D. ell. Petrus Drzewicki Phus Medicinæ Carpentarij, accepit et non inchoavit	Excell. D. ell. Stanislaus Solanowski Logicæ Nicolai Smiglecij 4. d. c. m. f. m. n. 8
2.	Excell. D. ell. et Phus Stanisl. Rafalowski Arithmeticæ Joannis Broscij 2. d. c. m et f. h. n. 1	Oratorem Cl. et Excell. D. ell. Casimirus Palazzowski	Excell. D. ell. Joannes Palazzowski Libros Oeconomicorum 4. d. c. m. et f. n. 4	Excell. et Admᵗ Prud. D. ell. Joannes Jastrzembski Libros Elenchorum 4. d. c. m. h. et f.	Excell. D. ell. Franciscus Kurtzbarski Lit. Positionum 2. d. c. m et f. h.	Excell. D. ell. Tomaszewski Libros Topicorum Stipendiatus 4. d. c. m et f. h.
3.	Cursus	Cursus		Excell. D. ell. Vladislaus Radolski Phus Medicinæ Studiosus non inchoavit		
4.		Exercitia seu Theses Decanales				

CLASSES ORDINARIARUM DISPUTATIONUM.

Classis 1ma

Ex Collegio Majori.

Ill. Cl. et Adm Rndus D. M. Mathias Federowicz, Trotnoviang Professor, Sanctæ Annæ Scholasticg n. 11

Ill. Cl. et Adm Rndg D. M. Joannes Miskiewicz, S. Annæ Canonicg. neg. 1

Ex Collegio Minori.

Ill. Cl. et Adm Rndg D. M. Casimirg Relezinski SS. OO. Canonicus. n. 1 d legitime occupat

Cl. et Excell. D. M. Jo. Chrysostomg Tortowski n. 11

Ex Extraneis.

Excell. et Adm Rndg D. M. Adalbertg Tyburcij n. 111

Excell. D. M. Petrus Dropczynski. n. 111

Excell. D. M. Joannes Pałaszowski. semp

Excell. D. M. Joannes Sałacki n. 1

Excell. D. M. Marting Szuberski semper

Classis 2da.

Ex Collegio Majori.

Ill. Cl. et Excell. D. M. Petrg Szymakowski Regius Pfr. semper

Ill. Cl. et Adm Rndg D. M. Boguslag Bromirski Cathedralis Plocensis Canonicus vocatg nunquam

Ex Collegio Minori.

Ill. Cl. et Adm Rndg D. M. Venceslag Panisius Collegij Senior Pfr. S. Annæ Canonicg. n. 1.

Cl. et Excell. D. M. Joannes Lastrowicz Linguæ Germanicæ Pfr. semper

Ex Extraneis.

Excell. et Adm Rndus D. M. Vladislaus Nadolski nunquam

Excell. D. M. Andreas Kolendowicz semp

Excell. D. M. Franciscg Goczynski semper

Excell. D. M. Stanislaus Solanski n. 1

Excell. D. M. Franciscus Kielarowicz semp

Classis 3tia.

Ex Collegio Majori.

Ill. Cl. et Excell. D. M. Stanislag Filipowitz Regius Professor n. 1

Ill. Cl. et Adm Rndg D. M. Petrus Goszkowski S. Annæ Canonicus semper

Ex Collegio Minori.

Clmus et Adm Rndus D. M. Josephg Swiradowski n. 11

Clmus et Excell. D. M. Michaël Rembecki Matheseos Pfr. semper

Ex Extraneis.

Excell. D. M. Albertus Stoski semper

Excell. D. M. Cantius Mamczynski n. 111

Excell. D. M. Albertus Płaczkowski n. 111

Excell. D. M. Stanislaus Rafalski semp

Excell. D. M. Michaël Płaczkowski n. 111 alias nunquam

Classis 4ta.

Ex Collegio Majori

Ill. Cl. et Adm Rndg D. M. Gregorig Filipowski Regius et Linguarum Exoticarum Pfr. S. Annæ Archidiaconus. semper

Cl. et Excell. D. M. Casimirus Pałaszowski Tylicianus Orator. semper

Ex Collegio Minori.

Cl. et Excell. D. M. Franciscg Łabicki semp

Ex Extraneis

Excell. et Adm Rndus D. M. Joannes Jastrzembski semper

Excell. D. M. Michaël Chudzinski semp

Excell. D. M. Franciscus Kuklinski semp

Excell. D. M. Bartholomæg Ciesielski nunq

Excell. D. M. Antonig Krzanowski semper

Excell. D. M. Josephus Siwertt nunquam

Classis 1ma finivit, 2da Classis inchoabit.

Actibus Præsidebant Excell. Viri sequentes omnes p Toga et per se

5. Maij Excell. Andreas Kolendowic.
12. Maij Excell. Franciscg Goczynski.
18. Maij Excell. Joannes Sałacki.
26. Maij Excell. Floriang Lachowicz.
2. Junij Excell. Franciscg Goczynski.
9. Junij Excell. Franciscus Goczynski.
16. Junij Excell. Floriang Lachowicz.
23. Junij Excell. Franciscg Kuklinski.

30 Junij Excell. Andreas Kolendowic.
7. Julij Excell. Florianus Lachowicz.
25. Augusti Excell. Floriang Lachowicz.
31. Augusti Excell. Franciscg Kuklinski.
7. 7bris Excell. Franciscus Kuklinski.

Actum 1mum p Commutatione sequenti Hyemali accepit Excell. M. Andreas Kolendowic.

Classibus Novodvorscianis laborando Pfuerunt.

In Dialectica Excell: D. M. Albertus Goszkowski, Contub. Staringeliani Senior
In Rhca Excell. D. M. Andreas Cybulski, Contub. Zysiniani Senior.
In Poetica Excell. D. M. Florianus Lachowicz
et Excell. D. M. Sebastianus Kozierowski
In Grammatica Excell. D. M. Jacobus Hynicki et Excell. D. M. Casimirus Borkowski

In Colonijs laborabant Viri, qui sequuntur.

In Posnaniensi, Culmensi, Albae Ducalis, Gnesnensi, Leopoliensi, Tarnoviensi, Kenthensi, Bochnensi, Neocorcinensi, Vidaviensi, Volboriensi, Miechoviensi et Kielcensi, hi omnes, qui et Pterita Commutatione.

Coloniae Pinczoviensi praeerat, Clarissimus et Admodum Rndus Dominus M. Valentinus Wichrowski, Collega Minor, Director. Ibidemque Poeticam docebat Excell. D. M. Carolus Kondratowski, Grammaticam Excell. D. M. Laurentius Bedzinski

Varsaviensis, Stanislavoviensis, Neosandecensis et reliquae vacant.

Pro futura Commutatione Hyberna Venerabile Officium sic est constitutum: In Decanum Artisticae Facultatis electus est Perillustris, Clarissimus et Admodum Reverendus Dominus, D. M. Petrus Goszkowski, Philosophiae Doctor, Cursus Vladislaviani Professor, Collega Major, Ecclesiarum, Collegiatae S. Annae Cracoviae Canonicus, Parochialis in Magna Strzelce Curatus. cui additi sunt Consiliarij duo: 1mus Clarissimus et Excellentissimus Dominus. D. M. Casimirus Pałaszowski, Philosophiae Doctor, Tylicianae Eloquentiae Professor, Collega Major, Contubernij Regio Jagelloniani Senior isque ex Collegio Majori. 2dus ex Collegio Minori Clarissimus et Excellentissimus Dominus, D. M. Michael Rembecki Philosophiae Doctor, Matheseos Professor, Collegij Minoris protunc Praepositus Quod illis omnibus feliz faustumque sit. Jam vero

Summe Deus, Regina potens, Civesque Polorum,
Haec laudi vestrum cuncta peracta dico.

In Nomine Dulcissimi JESU.

Anno Domini 1726 Felicissimo, quia Magni Jubilei. Commutatione brumali. Decanatu M. Petri Casimiri Goszkowski Philosophiæ Doctoris Regij et Cursus Vladislaviani Professoris Collegæ Majoris Ecclesiarum Collegiatæ S. Annæ Crac. Canonici Parochialis in Irydychowice et Przybradz Curati Illustres Celsmi Excellentissimi DD. Utriusq. Collegij majoris et Reip. Cracoviensis Professores ac Extranei VV DD Magistri Sequentes Legebant

Lectiones

LECTIONIS.

Lect. hor.	Galeni	Ptolomei	Platonis	Aristotelis	Socratis.	Maronis.
6	Excellis D. Ignatius Lichwanski Lib. Pedes alter. m et f ht.	Excell. D. ctt. Joannes Smotlacha ski Lect. Mosca A. d c. n. IIII

CLASSES ORDINARIORUM. Actus 1710.

Classis 1ma.

Ex Collegio Majori.

Ill. Clmg D M. Joannes Miskiewicz Regius Professor Canonicus S. Anna n. I.
Ill. Clg D. M. Gregorius Filipowski Regius Professor Archidiaconus S. Anna.

Ex Collegio Minori.

Ill. Clg D M. Venceslaus Panisius Cath. Senior Professor Canonicus S. Anna n II.
Clg et Exclltpg D M Chrysost: Jortowski III.
Clg et Exclltpg D. M Michael Lembecki n. I.

Ex Extraneis.

Excellens D. M. Albertus Stoski n I.
Excellens D M. Franciscus Kuklinski n I.
Excellens D. M Joannes Salacki n I.
Excellens D M. Martinus Szuberski n II
Excellens D M. Joannes Augustinowicz
Excellens D. M. Laurentius Sattyzewic
Excellens D M. Ignatius Herka
Excellens D M. Ignatius Lichwanski
Excellens D M. Marcus Kargolewski.

Classis 2da.

Ex collegio Majori.

Ill: Clg D M. Matthias Federowicz. S. Anna Schola: Zrytno: Professor deputavit g. Smidte ad Thes. Facult. catus. nunquam.
Ill. Clg D M. Boguslaus Bromirski

Ex Collegio Minori.

Ill. Clg D. M. Franciscg Omanski n III.
Clg D M Albertus Micinski semper

Ex extraneis.

Exclltpg et Adm RPdg Joannes Jastrzoski Semper et h. anno moltnus est.
Excells: D. M. Petrus Dropczynski n II
Excells D M Joannes Patastowski
Excells D M. Stanislaus Golanski.
Excells D M. Franciscus Kielarowicz.
Excells D M. Joannes Smolakowski.
Excells D M Michael krockowski
Excells D M. Mathaeus Lukaszkiewicz
Excells D M. Andreas Nechrebecki
Excells D. M. Paulus Polaczek.

Classis 3tia.

Ex Collegio Majori.

Illus Clmg D. Petrus Szymakowski Regius Professor. Semper.
Clg D M. Casimirus Patastowski Zychicanus Orator. Semper.

Ex Collegio Minori.

Clg et A. R. D. Josephus Swiradowski III
Clg D M. Joannes Lastowicz n III.

Ex Extraneis

Exclltg et a RD. Vladisl: Nadolski nunquam
Excells D. M. Andreas Kolendowicz n I.
Excells D M. Franciscg Godynski.
Excells D M. Stanislaus Rafalski
Excells D M Antonius Krzynowski
Excells D M. Michael Ptaszkowski I
Excells D M Paulus Gorczycki I
Excells D M Franciscg Domanicwski I
Excells D M. Andreas Zayffert nunquam
Excells D M. Antonius Dzianotty I.

Classis 4ta.

Ex collegio Majori.

Ill: Clg D. M. Stanislaus Filipowitz Regius et Matheseos Professor Semp

Ex Collegi Minori.

Ill. R.D M. Casimirus Leszczynski
Ill Clg D. M Ignatius Zabicki n II.
Clmg et A.R.D Jacobus Muszynski indes putavit g. Vero pro loco C.M. respondit.

Ex extraneis.

Excells et Adm RD. Albertus Zyburcy II
Excells D Stanislaus Mamczynski III
Excells D M. Albertus Ptaszkowski III
Excells D. M. Josephus Tomaszkiewicz
Excells D M. Stanislaus Miskiewicz I
Excells D M. Stanislaus Dzwaszewski
Excells D. M Bartholomaus Gotakowski nunq.
Excells D M. Laurentius Rampalski
Excells D M. Adamus Chroszewic
Classis 4ta finivit 1ma inchoabit.

Actibus praesidebant viri Sequentes.

25 Obdis Excells D. Paulus Polaczek.
3tia gbris Excells D Marcus Kargolewski
1ma gbris Excells D. Adam Chroszewic
14 gbris Excells D. Josephus Tomaszkiewic
24 gbris Excells D. Antonius Dzianotty
1ma Xbris Excells D Andreas Nechrebecki

2da Xbris Excells D. Ignatius Lichwanski
15ta Xbris Excells D. Laurent: Rampalski
19 Jan: Excells D. Matheus Lukaszkiewicz
26 Jan: Excells D. Ignatius Herka
1ma Feb. Excells D Franciscg Domanicwski
9na Febr. Excells D. Michael krockowski.

16. Excellens D. Laurenz Sałtszewic	23 Martij Clarus D. Thomas Muszynski Collega minor pro Toga
23. Excells D. Stanislaus Dzwiszewski	30. Mar. Idem Clarus Dnus pro toga.
2da Martij E.D. Josephus Smołakowski	6ta Aprilis Sabbatho ante Dnicam Passionis Excellens D. Antonius Krzynowski.
9na Martij Excell. D. Paulus Polaczek	
16 Martij Excells D. Palus Gorczycki.	

Actum pro futura Commutatione accepit Excellens Dnus Michael Płaczkowski.

In Classibus Novodvorscianis pro ista Commutatione isti Viri docebant qui praeterita.

In Colonijs Omnibus itidem.

Pro Loco in Collegio Minori obtinendo respondit Clarissimus et Addm Rndus D. M. Thomas Muszynski qui mox in Directorem Coloniae Pinczoviensis e electus.

Pro futura Commutatione Aestiva Venerabile officium sic est constitutum In Decanum Artisticae Facultatis electus est Clarissimus Dominus M. Michael Rembecki Collega Minor Matheseos Professor cui additi sunt Consiliarij duo 1mus ex Collegio Majori Illustris Clarissimus et Addm Reverendus D. M. Petrus Goszkowski Phiae Doctor Regius et Cursus Vladislaviani Professor Collega Major Ecclesiarum Collegiatae S. Annae Canonicus Parochialis in Frydrychowice Curatus. 2dus ex Collegio Minori Illustris Clarissimus et Addm Rndus Dominus M. Casimirus Relezynski Philosophiae Doctor et Professor Collega minor Ecclesiae Collegiatae SS. Omnium Crac: Canonicus Archipresbyteralis in Circulo Btssae Virginis Mariae Radyminscianus Poenitentiarius Quod totum cedat in Infinitam Dei Omnipotentis Gloriam.

In Nomine Domini Amen.

Anno Iubilei Magni 1726 Commutatione Æstiva, Decanatu M. Michaelis Josephi Rembecki Philosophiæ Doctoris, Ordinarij Astronomiæ et Astrologiæ Professoris Collegæ Minoris Illustres Clarissimi et Excellentissimi Domini Utriusq Collegij Majoris et Minoris Professores ac Extranei VV. DD. Magistri Sequentes prælegebant Lectiones.

Matutinæ

Horæ	Lectoria Maronis.	Galeni.	Ptolomæi.	Platonis.	Aristotelis.	Socratis.
6	Excell. D. M. Franciscus Kuklinski Libros veteris Artis 2. d. c. m. f. h. n. 11	Clar: et Excell. D. M. Adalbertus Micinski Lib: de Cælo et Mundo 1. d. c. m. f. h.	Clar: et Excell. D. M. Valentinus Wichrowski Dialecticæ Gorscij 5. d. c. m. f. h. n. 10.	Clar: et Excell. M. Joannes Lastrowicz Libros Priorum 3. d. c. m. f. h. n. 1111	Excell: D. M. Adamus Chorosżowic continu: Phiam B. Alberti M. 2. d. c. m. f. h. n. 111111	Excel: D. M. Franciscus Domaniewski Octo Physicorum 3. d. c. medium ht. f. n. neglex. 111111
7	I. Clar: et Adm. R. D. M. Gregorius Filipowski Gallicam.	Excellentissimus D. M. Andreas Cybulski Phiam B. Alberti M. 2. d. c. m. f. h.	I. Cla: D. M. Stanislaus Filipowitz Almagestum Ptolomæi 2. d. c. m. f. h.	Ill. Clarissimus D. M. Petrus Szymakowski Libr. Ethicorum 1. d. c. m. f. h.	Clariss: et Adm. R. D. M. Josephus Swieradowski Parvorum Naalium 2. d. c. m. f. h. n. 111	Excell: D. M. Marcus Kargolowski Rhetoricam Cajus Herennium 4. d. c. m. f. h. n. 111
8	Excel: D. M. Matthæus Łukaskiewic Lib: de Anima 2. d. c. m. f. h. n. 10		Excell: D. M. Antonius Krzynowski continuabat Euclidem, 2. d. c. m. f. h.	Excellentissimus D. M. Joannes Pałaszowski LL. Metaphysicam 2. d. c. m. f. h. n. 4	Excell. D. M. Ignatius Herka Dialecticam Głogoviensis 5. d. c. m. f. h. n. 111111	Excell: D. M. Ignatius Lichwanski Grammaticam Linacri 2. d. c. m. f. h. n. 14.
9		Il: Cla: et Adm. Rdus D. M. Petrus Goszkowski Cursum Phicum.	Excell: D. M. Laurentius Sałtsiewicz Theorias Planetarum 2. d. c. m. f. h.	Clariss: D. M. Chrysosthomus Tortowski LL. de Generatione et Corru: 4. d. c. n. 11	Illu: Clariss: et Adm. Rdus D. M. Franciscus Zabicki Cursum Philosophicum	
10		Clar: et Excel. D. M. Joannes Lastrowicz Germanicam 4. d. c. m. f. h. n. 11111 ob defectum Auditoris				

Pomeridianæ

Horæ	Lectoria Maronis.	Galeni.	Ptolomæi.	Platonis.	Aristotelis.	Socratis.
1.	Excell: D. M. Cantius Sałacki contin: LL. Politicorum 3. d. c. m. f. h.	Excell: D. M. Adalbertus Płaczkowski Terminos V. Bedæ 3. d. c. m. et fine non ht.	I. Clariss: et Adm. Rdus D. M. Venceslaus Panisius Computum Ecclesi: 3. d. c. m. ht. fine non. n. 111	I. Clariss: et Adm. Rdus D. M. Casimirus Relezinski Libros Posteriorum 3. d. c. m. f. h. n. 11	Excell. D. M. Martinus Szuberski Physicam Carpentarij 3. d. c. m. f. h. n. 10	Il. Cl. et Adm. Rdus D. M. Franciscus Omanski Libros Politicorum 3. d. c. m. h. f. n. 111
2.	Excell. D. M. Josephus Tomaskiewicz Arithmeticam Brosciij 3. d. c. m. h. f. n. ht. n. 111111	Excell: D. M. Andreas Kolendowicz Lib: Topicorum 5. d. c. m. f. h. n. 111111	Excell: D. M. Andreas Nachrębecki Sphæram Joan: de S. Busto 3. d. c. m. f. h. n. 11111	Ill. Cl. et Adm. Rdus D. M. Joannes Miskiewicz LL. Meteororum 3. d. c. m. f. h. n. 11	Clar: et Excell. D. M. Casimirus Pałaszowski Oratorem Tyliciani	Excell. et Adm. Rdus D. M. Adalbertus Tybunus Dialecticam Moyscicensis 3. d. c. m. f. h.
3	Excell: Dnus M. Carolus Kondradowski LL. Oeconomicorum 3. d. c. m. f. h. n. 11	Ill. Clariss: D. M. Petrus Goszkowski Cursum Philosophicum		Excell: D. M. Michael Płaczkowski Rhetoricam Ecclesiasticam 2. d. c. m. f. h. n. 111	Il. Clariss: D. M. Franciscus Zabicki Cursum Philosophicum	
4	Excell: D. Paulus Polaczek continuare LL. Octo Physic: 3. d. c. sed ob defectum Auditoris mox cessavit		Excell: D. M. Stanislaus Dzuaszowski Geographi Cluverij sed ob defectum Auditoris statim cessavit		Quæstiones Decanales	Excell: D. M. Laurentius Rempalski Arithmeticam Joan: Tonsij 3. d. c. m. f. h.
5						

CLASSES ORDINARIARUM DISPUTATIONUM

Classis 1ma.

Ex Collegio Majori

Illu: Clariss: et Adm Rdg D. M. Joannes Miskiewicz Regius Professor
Illu: Clar: et Adm Rdg D. M. Petrus Goszkowski Regig Professor.

Ex Collegio Minori

Clariss: et Adm Rdg D. M. Franciscg Omanski 1
Clariss: et Excellentiss: D. M. Albertg Micinski Spr

Ex Extraneis

Excell. D. M. Sebastiang Kozierowski
Excell: D. M. Albertg Placzkowski Spr Sed p alium
Excell: D. M. Josephg Tomaskiewicz 1
Excell: D. M. Stanislaus Miskiewicz nunquam
Excell: D. M. Stanislaus Dzwaszowski
Excell: D. M. Laurentius Rompalski 1
Excell: D. M. Adamg Horoszewicz 1
Excell: D. M. Marcus Kargolowski

Classis 2da.

Ex Collegio Majori

Illus: Clariss: et Excellentiss: D. M. Petrg Szymakowski Regius Professor
Illu: Clar: et Excellentiss: D. M. Casimirus Pałaszowski Tylici: Orator

Ex Collegio Minori

Clariss: et Adm Rdg D. M. Josephg Swiradowski 1
Clariss: et Adm Rdg D. M. Valenting Wichrowski.

Ex Extraneis

Excell: D. M. Andreas Cybulski 1
Excellentiss: D. M. Franciscg Kuklinski
Excell: D. M. Joannes Sałacki 11
Excell: D. M. Marting Szuberski 1
Excell: D. M. Joannes Augustynowicz 11
Excell: D. M. Laurentiug Saltsiewicz
Excell: D. M. Ignatig Herka
Excell: D. M. Ignatig Lichwański

Classis 3tia.

Ex Collegio Majori.

Illustris Clariss: et Excell D. M. Stanislaus Filipowitz Regius et Mathes: Pr Strzałkoviang Juratusq Geometra.

Ex Collegio Minori

Ill. Clariss: et Adm Rdg Dg M. Casimirg Relezinski. 1. Sed legitime occupatg.
Il: Clar: et Adm Rdg D. M. Franciscg Zabicki. 1. ob infirmitatem
Clariss: et Excell: D. M. Joannes Lastrowicz.

Ex Extraneis.

Excell: D. M. Joannes Pałaszowski
Excell: D. M. Stanislaus Golanski. nunquam.
Excell: Dng M. Franciscg Kielarowicz ad Coloniam Posnanien: discessit.
Excell: Dng M. Matthaeg Łukaskiewicz
Excell: D. M. Andreas Nachrębecki
Excell: D. M. Paulus Polaczek.

Classis 2da finivit, 3tia inchoabit.

Classis IV.

Ex Collegio Majori.

Ill: Clariss: et Adm Rdg D. M. Gregorig Filipowski Regig et Linguarum Exotic: Pr.

Ex Collegio Minori.

Ill: Clar: et Adm Rdg D. M. Venceslag Panisius Colleg: Senior Pr. 1
Clarissimg et Excellentissimg D. M. Chrysosthomg Tortowski 1

Ex Extraneis

Excell: et Adm Rdg D. M. Albertus Tyburcy. nunquam.
Excell: D. M. Andreas Kolendowicz. 1
Excell: D. M. Antonius Krzynowski
Excell: D. M. Michael Płaczkowski 1
Excell. D. M. Paulus Gorczycki 1
Excell: D. M. Franciscg Domaniewski
Excell: D. M. Antonius Dzianotty.

Actibus praesidebant Viri Sequentes.

11 May Excell: D. M. Michael Płaczkowski
18 Maji Excell: D. M. Paulus Gorczycki
25 May Excel: D. M. Marting Szuberski
1. Juny Excell: D. M. Albertg Płaczkowski p Toga sed p alium.
7. Juny Excell: D. M. Paulg Polaczek.
15. Juny Excell: D. M. Andreas Cybulski p Toga
22 Juny Excel: D. M. Josephg Tomaskiewicz
28 Juny Excell: D. M. Albertg Płaczkowski p Toga s. p alium

6ta Julij Excel: D. M. Adamg Choroszowicz
12. July Excel: D. M. Franciscus Domaniewski
31. Augusti Excel: D. M. Andreas Cybulski pro Toga.
7. 7bris Excell: D. M. Marcg Kargolowski

Actum pro futura Commutatione accepit Excell: D: M. Antonius Dzianotty.

Classibus Novodvorscianis laborando præfuerunt.

In Dialectica Excell: D. M. Adalbertus Goszkowski Contuber: Staring: Senior
In Rhca Excell: D. M. Florianus Lachowicz Contuberny Hierosol: Senior.
In Poëtica Excell. D. M. Stanislaus Mamczynski et Excell: D. M. Jacobus Hgnicki
In Gramm: Excell: D. M. Casimirus Borkowski et M. Joannes Smołuchowski.

In Colonijs laborabant Viri Sequentes.

In Posnaniensi Directorem agebat Ill: Cl: et Adm Rdus D. M. Stephanus Kropski I. U. Pfr. Præfecturam Seminarij Clericorum administrabat Excel: D. M. Josephus Popiołek Matheseos Pr. Cursum Philosophicum Excell: D. M. Albertus Grzymała finivit; Excell: D. M. Franciscus de Paula Kielarowicz inchoavit; Dialecticam et Rhetoricam docebat Excel: D. M. Michael Chudzinski; Poesim Excel: D. M. Casimirus Jarmundowicz; Grammaticam Excell: D. M. Adamus Pirecki.

Coloniæ Pinczoviensi præerat Cl: et Adm Rndus D. M. Thomas Muszynski Collega Minor, Director. Ibidemque Poëticam docebat Excell: D. M. Laurentius Będzinski; Grammaticam Excell: D. M. Michael Kroczewski.

In Colonia Culmensi laborabat Excel: D. M. Martinus Studnicki.

Pro Directoratu Coloniæ Albæ Ducalis discessit Excel: D. M. Sebastianus Kozierowski; Scholas ibidem docebant Excel: D. M. Casimirus Stęplowski, et Excel: D. M. Stanislaus Wędzinski.

Coloniæ Gnesnensi præerat Excel: D. M. Blasius Zabicz; Leopoliensi Excell: D. M. Jacobus Zatzkiewicz

Coloniæ Tarnovi: præerat Excell: Dnus M. Mathias Włochowski;

Coloniæ Neocorciensi Excel: D. M. Joannes Rypinski præerat; Coloniæ Kentensi V. Dzidzinski

Coloniæ Bochnensi M. Martinus Welimski. Coloniæ Miechoviensi V. D. N. Maichrowski

Coloniæ Vidaviensi V. et Adm R. D. Kempski; Vieliciensi Excel: D. M. N. Druzynski

Coloniæ Volborensi Excell: D. N. Sokołowski: Skavinensi V. Joannes Zyczenski.

Kielcensis, Varsaviensis, Stanislav: Neosandecensis et aliæ vacant.

Facultati Phicæ incorporati sunt Viri duo, Sc: Excell: D. M. Casimirus Jarmundowicz et Excell: D. M. Carolus Kontradowski, qui p 4 Actus tenebuntur absolvere.

Pro futura Commutatione hyberna Venerabile Officium sic est Constitutum. In Decanum Artisticæ Facultatis electus e. Perill: Clarissimus Excellentissimus ac Doctissimus D. M. Casimirus Pałaszowski, Phiæ Doctor Regius et Tyliciana Eloquentiæ Professor, Collega Major; Cui additi sunt Consiliarij duo: 1mus. Perillustris Clarissimus et Admodum Reverendus D. M. Joannes Miskiewicz, Phiæ Doctor Ejusdemque Facultat: Regens et Regius Professor, Collega Major, Ecclesiarum Collegiatæ S. Annæ Canonicus, Sieciechovicensis Præpositus; 2dus Illustris Clarissimus et Adm Rdus D. M. Venceslaus Stanislaus Panisius Phiæ Dr. Collegij Minoris Senior Ecclesiarum Collegiatæ S. Annæ Canonicus, Krymołoviensis Præpositus; quod Ipsis felix faustumque sit; Et hæc omnia ad Majorem Gloriam Illius, Quem nihil latere potest, Dei T. O. M; Semel Matris, Semper Virginis immaculatissimè conceptæ Mariæ Honorem; Divorum Indigetum, præcipuè verò Patriarchæ Nostri Divinissimi Joannis Cantij Cultum et Singularè cedant Venerationem.

Actum Rectoratu 2do Magnifici Perillustris et Adm Rdi Dni. M. Martini Kurowski S. Theologiæ Doctoris Collegiæ Majoris et vetus Suis titulis ornatissimi.

In Nomine Domini Amen

Commutatione Hyemali

Ex Anno 1726 in A. 1727

Decanatu IIdo

M. Casimiri Stanislai Patasowski

Ph. Doctoris Sybiciani Eloquentiæ Professoris

Collegæ Majoris

Clarissimi Majoris et Excellentissimi Minoris Collegiorum

Professores necnon Exterarii VV. Magistri Lectiones

Ordine sequenti prælegebant.

Lectoria

Hora	Marones	Galeni	Ptolomæi	Platonis	Aristotelis	Socratis
7	Excell. D. M. Albertus Ex Zymala Librum Dedyn. in 2. d. c. m. h.			Ex. D. M. Marcus Karpiowski Erud. Ethicam 4. d. c. m. f. hbt.	Ex. D. M. Alexander Cybulski Rhetoricam Ph. Eloq. 4. d. c. met f. h.	Ex. D. M. Ignatius Chrzanowski accepto Diplomate Ethicam Philosophiæ defuncti legit.
8	J. C. D. M. Hieronymus Filipowski Civilem 1. d. c. met f. h.	Ex. D. M. Franciscus Lukinski Rhetoricam Alberti 3. d. c. met. f. hbt.	Ex. D. M. Michael Rembecki Theologiæ Moralem 3. d. c. met. f. hbt.	Ex. D. M. Joannes Lastowicz Librum Metaph. 3. d. c. met f. h. ter per totum	Ex. D. M. Ignatius Lipowski, Librum Logicæ Parvum et Naturalem 7. d. c. et Rhetoricam munivit.	Ex. D. M. Vladislaus Kadelski Librum de Anima 2. d. c. m. et f. h. Notas Ethicam hbt. 30
9	Ex. D. M. Joannes Patasowski Introductionem Metaphysicæ 3. d. c. met f. h. n. III	Ex. D. M. Stanislaus Pamilius Librum de Cæsone 3. d. c. met f. hbr n. 7.	Ex. D. M. Stanislaus Pamilius Librum Magnæ Constructionis Ptolomæi 2. d. c. m. f. h.	Ex. D. M. Albertus Klaczkowski Librum Physicorum 5. d. c. met f. h. n. IIIIIIIII	Ex. D. M. Joannes Chmielewski Librum de Cælo et Mundo 5. d. c. met f. hbt. 23.	Ex. D. M. Michael Klaczkowski Introductionem 4. d. c. nec m. nec f. hbt
10	Ex. D. M. Stanislaus Kozierowski Librum Topicorum ob defectum Auditorii non legit	Cursus	Ex. D. M. Valentinus Nicz Librum Primum 5. d. c. sed Chronicorum explicabat et Rhetoricam.	Ex. D. M. Stanislaus Dwasowski Logicam Andronici 4. d. c. met f. h.	Cursus	
11	Ex. D. M. Joannes Lastowicz Geometriam	Ex. D. M. Franciscus Romanowski Librum Ethicorum 3. d. c. Auditorem non habet.	Ex. D. M. Paulus Polacek Grammaticam Linguæ Latinæ 2. d. c. met f. hbt.			
12						

Lectoria

Hora	Marinus	Galeni	Salomonis	Platonis	Christakis	Socratis
1ma	1 D. et Gregorius Filipowski Lib. Meteorol. 3 d. c. met f. hbt.	D. et Andreas Rechrebecki Arithmetica Joannis Sacrobosci 3 d. c. met f. h. N. 14	Ex D. et Joannes Satacki Libri Oeconomicor 3 d. c. met f. h. perficit	D. et Adamus Chrzanowic Dilectiam Geodesiae 2 d. c. met f. h. n. 1	D. et Antonius Drzewiecki Libri Posterior: 3 d. c. sed non perficit	Ex D. et Casimirus Szyplowski Compendium Arithmeticae 3 d. c. met f. h. N. IIIII
2da	D. et Albertus Tyburcy Libri Elenchor 3 d. c. met f. h. N. IIIIIIIIII	1 D. et Stanislaus Strzyposzt 2 Canonicum Lemnicki Baccal. Practicat	D. et Josephus Swirydowski Libri Posterior 3 d. c. met f. h. N. 19	D. et Petrus Rymkowski Trigonometriae Sphaericae 2 d. c. met f. hbt.	Orator	Ex D. et Lukaszkie Geographiam Universi 3 d. c. sed non perficit hbt
3tia	J. C. D. et Franciscus Domanski Principium Libri Posterior 15 d. c. met f. h. N. IIIIIII	Cursus	D. et Paulus Rostkowski Sphaerae Joannis de Sacro Bosco 3 d. c. sed non perficit	D. et Laurentius Sattspenic Elementa Euclidis 4 d. c. met h. N. IIII	Cursus	
4ta	Ex D. et Laurentius Rompalski Rhetoricae 3 d. c. met f. h. N. 11	Ex D. et Joannes Augustynowicz Orthographiae Joannis Losci 3 d. c. met f. h. N. IIIIII	D. et Josephus Tomaszkiewicz ad Leges Reipublicae Polonae Praeludium non perficit	D. et Adamus Horbanowicz Physica 3 d. c. met f. h.	Lectiones Decanales	Ex D. et Ignatius Jenke Axiomata Physica 3 d. c. met f. h. N. IIIIII

Classes Ordinariarum Disputationum

Classis 1ma

Ex Collegio Majori

Pl. Cl. et Adm. Rector D. et Joannes Stachowicz Regius Ltr. 11

Pl. Cl. et Adm. Rector D. et Petrus Rzykowski Regius Ltr.

Ex Collegio Minori

Cl. et Adm. Rector D. et Josephus Swirydowski 11

Clarissimus et Excellentissimus D. et Joannes Lastowski Universitatis Syndicus 1

Ex Exteris

Excell. D. et Andreas Cybulski 1

Excell. D. et Albertus Strzyposzt Kowski Capitaneus

Excell. D. et Josephus Tomaszkiewicz

Excell. D. et Joannes Augustynowicz

Excell. D. et Laurentius Sattspenic

Excell. D. et Laurentius Rompalski

Excell. D. et Adamus Horbanowicz

Excell. et Adm. Rector D. et Wladislaus Kadolski nunquam

Classis 2da

Ex Collegio Majori

Pl. Clarissimus D. et Petrus Szymkowski Regius Ltr. semper

Ex Collegio Minori

Clarissimus et Adm. Rector D. et Casimirus Szyplowski 1, ob Inscriptionem

Clarissimus et Adm. Rector D. et Franciscus Labicki

Clarissimus D. et Josephus Ellisthe et Rembecki

Ex Exteris

Excell. D. et Andreas Kolendowicz 1

Excell. D. et Joannes Satacki 11

Excell. D. et Casimirus Szyplowski

Excell. D. et Paulus Ewiczki 1111

Excell. D. et Franciscus Domanowski

Excell. D. et Ignatius Lichwanski 1

Excell. D. et Marcus Karpowski 1

Excell. et Adm. Rector D. et Stanislaus Kolanski nunquam

Classis 3tia
Ex Collegio Majori
Ill: Clarissimus et Adm Rendus Stanislaus Zibpolski Irytnoviensis et Mathes: Ecc

Ex Collegio Minori
Cl. et adm Rendus Dnus ell Stanislaus Lasinius Collegij senior Ecc
Clarss: Dnus ell Christophorus Borkowski 11

Ex Extraneis
Excl. et Adm Rendus D. ell Albertus Zyburg nuper
Excell. D ell Franciscus Kuklinski
Excell: D. ell Paulus Estkowski 11111
Excell D ell Martinus Szuberski 11
Excell. D. ell Andreas Sieminski 11111
Excell. D. ell Ignatius Herka
Excell: D ell Andreas Rechrebecki
Excell. D. ell Paulus Polaczek

Classis 4ta
Ex Collegio Majori
Ill: Cl: et Adm Rendus D. ell Gregorius Zibpolski Regius Ecc

Ex Collegio Minori
Cl et Adm Rendus Dell Franciscus Smanski 1
Cl: et Adm Rendus D. ell Valentinus Nichowski 111 ob infirmitatem

Ex Extraneis
Excell: D ell Albertus Eremita
Excell: D ell Joannes Latasowski
Excell D ell Carolus Kondratowski 1111
Excell: D. ell Michael Slackowski 1111
Excell D ell Stanislaus Dewerowski
Excell D ell Matheus Lukaszkiewic 111
Excell D ell Antonius Dianoth

Actibus præsidebant Ordine Sequenti

3 Jobis Ex D. ell Andreas Rechrebecki
6 Jobis Excell: D. ell Ignatius Lichwanski
13 Jobis Excell: D. ell Laurentius Kompalski
29 Jobis Excell D ell Matth: Lukaszkiewic
7 Xbris Excell: D. Ignatius Herka
14 Xbris Excell: D. ell Franc: Domaniewski
21 Jan: Excell: ell Laur: Latoszewic
28 Jan: Excell: D ell Stan: Dewerowski
24 Jan: Excell: D. ell Joan: Chrzanowski
1 Feb: Excell: D. ell Paulus Estkowski
8 Febr: Excell: D. ell Martinus Szuberski
15 Febr: Excell D. ell Paulus Polaczek
22 Febr: Excell: D. ell Josephus Domaszkiewic
1 Martz: Excell D. ell Marcus Jarzolowski
8 Martz: Excell D. ell Adamus Chorszewic
15 Martz: Excell D. ell Antonius Dianoth
22 Martz: Excell D. ell Andreas Rechrebecki
29 Mart: Excell D. ell Ignatius Herka
Pro Censor: Officia 1 dictum accepit
Excell Franciscus Domaniewski

Pro obtinendo Ejus Dogmate absolverunt actus extraordinarios
Excell: D. ell Josephus Domaszkiewic Excell: D. ell Jacobus Ignicki
Excell: D. ell Josephus Domaszkiewic Excell: D. ell Michael Slackowski
Excell: D. Paulus Estkowski Excell: D. ell Antonius Lezynowski per absens. Excell:
per absens Excell: D. ell Casimirus Borkowski Excell: D ell Martinus Szuberski

Classibus Rhodiorsianis præfuerunt
In Dialectica Excellmus D. ell Adalbertus Lezynowski Sent. Sen.
In Rhetorica Excell D. ell Florianus Lichonicz Cent. Hier: Senior

In Poëtica [illegible] Stanislaus Nanczynski et Nr. Jacobus Hgowick
In Erem: [illegible] Casimirus Borkowski et Joan. Smolikowski

In Colonijs laborabant Viri Segnentes

In Bozanien: Directorem agebat Ill. et Rev. D. Nr. Stanislaus Kuchinski
V. I. Dr. Decanus S. Michaelis in Arce Crac:
Lectoratum Seminarij Bozanien: retinebat Ex. D. Nr. Josephus
Topiotek. Cursum Phil: trahebat Excell. D. Nr. Franciscus
Cielarowicz. Dialecticam cum Rhetorica Excell. D. Casimirus
Jarmundowicz. Grammaticam Excl: D. Nr. Adamus Piwecki
Poëtica Excell. D. Nr. Antonius Krzyzowski.
In Colonia Liriensi Director Ill. D. Nr. Thomas Chrzyzowski S. Mar
Rhetoricam docebat. Excell. D. Nr. Laurentius Wodzinski Poëtica
Excell. D. Nr. Michael Krzeczewski Grammaticam.
In Colonia alba Ducalis Director Excellens D. Nr. Sebastianus
Jezierski una cum Collegibus Nr. Francisco Matkiewicz et Nr. Antonio Wyrzykowski Scholas docebant.
Plocensi Cathedr. praefuit Excel. D. Nr. Matheus Andrichi Gnesnensi
Ex D. Nr. Fabio Lopacensi Jacobaeus Jarocinensi Stockwicz
Neocomensi Nr. Andrzejowski et V. Thomas Kempinski
Lipnicensi V. Waidowski Bochnensi Swanski Miechoviensi
C. Marchowski Lidzbarkensi Ill. Nr. Michael Czaykowski
Wilnensi Swirzynski Colbergensi Sokolowski. Albae Colo-
niae partim vacant partim per Curiales administrantur.

Facultati Philosophicae inscripti sunt: Excel. D. Nr. Ludus Jelitowski auditor Magnus
Adachs 6 Excell. D. Jacobus Hgowski Excell. Nr. Ant. Krzyzowski Excell. Nr.
Krzyzowski Secretarius cum Stigmate Adachs duo Excell. D. Matheus
Lubowski et Excell. D. Nr. Casimirus Stezalowski cum Stigmate Adachs 4.

Pro Lectura Communitatis Artium electus est in Decanum D. Nr. Franc.
Xav. Fabricki Ph: Dr eiusdem et Corp. Med: Pr. Nr. Minus Scholarum Pater
Superior Carmelitarum Discalceatorum in hac Cracov. Civitate additis
Consiliarij duo Nr. D. Nr. Stanislaus Filipowski Ph. Dr ejusdem
Professionis et Chymiae Pr. Ecconomus Strzalkowski et Joannes Nepom.
Stiegler Ph. et Art. Lib. Cand. Adus Ill. D. Nr. Joannes Chrzyzostomus Dorowski
Ph. Dr et Pr. Collegii Nor. Haec omnia cedant ad Majorem
Dei Gloriam Matrimi Eloriam.

Acta Rectoratus Rho Magnifici Perillustris et Rev. Dni
Dni Nr. Martini Iwowski S. Th. Doctoris et Professi



In Nomine Domini Amen.

Anno Dñi 1727 Commutatione Estiva Decanatu Ill. Francisci Labicki Phil. Doctoris Ac Rtg Vladislaviani Professoris. Collegæ Ill. Canonici Livoniæ Laudabert in Circulo Stat. Præpositi in Uriethowice Curati Illustres Clarissimi Excellentissimi DD. Utriusq; Collegij Majoris et Minoris Professores ac Extranei Pl. DD. Magistri Sequentes prælegebant Lectiones.

Lecteria

Hora	Aristotelis	Galeni	Ptolomæi	Platonis	Aristotelis	Socratis
8va	Clarè Dñus Dobb Christophorus Tortowski Veteris Artis 2 dc: m.f. h. n. IIIIIIII	P.C.D. Ill. Venceslaus Paniel Gram: Lynacer 2 dc: m.f. h. n.III	C.D. Ill. Laurentius Nattowicz Euclidis 2 dc: m.f. h.	C.D. Ill. Joannes Lastowicz Lib: Methaph: Sicor 2 dc: m.f. h. n.III	C.D. Ill. Franciscus Jacobus Phica P. Albert Ill. 2 dc: m.f. h. hr q. Quæstiones mortis.	C.D. Ill. Paulus Galkowski Rhet Cæsari 2. dc: Ill medium non habet
9na	C.D. Ill. Andreas Valendowicz Lib: Phisic 2 dc: III m.f. h.	C.D. Ill. Albertus Ostrowski ab Albertinis 2 dc: m.f. h.	P.C. D. Ill. Stanislaus Filipowicz Theoria Planetar 2 dc: m.f. h.	C.D. Ill. Joannes Jakubowski Lib: Frigi 2 dc: m.f. h.	C.D. Ill. Albertus Jodzkowski Lib: de anima 2 dc: m.f. h.	C.D. Ill. Franciscus Germanicewski Logica Illustrissimi 2 dc: IIIIII m.f. h.
10ma	C.D. Ill. Joannes Salacki Lib: Posit 2 dc: m.f. h. Medic n. 2.	C.D. Ill. Valentinus Hieronymus Lib: Thesaurus Naturalis 2 dc: m.f. h.	C.C.D. Ill. Ignatius Rembecki Arithmeticæ 2 dc: m.f. h.	C.D. Ill. Casimirus Stemplowski Lib: Ethicor 2 dc: m.f. h. q. in Logica Ludecy: et		C.D. Ill. Antonius Dzianotty Arithmeticæ Boëtii 2 dc: m.f. h. Ludecy: et
11ma	Cursus.		P.C. D. Ill. Joannes Wiewiorowicz Lib: Methaph: 1. dc: ultimus Habuit Quæstiones	Cursus		
12ma		C.D. Ill. Joannes Lastowicz Germanicus 1 dc: m.f. hr		C.D. Ill. Paulus Polaczek Lingua Hebraica 1 dc: m.f. h. n. 3.	C.D. Ill. Josephus Thomas Jakobi Borkiej Rhet 1 dc: m.f. h. n. 22	

Pomeridiana

Hora	Maronis	Galeni	Ptolomaei	Platonis	Aristotelis	Metaph.
1ma	E. D. ell. Marcus Jeargolewski Arithmeticam 2 d: c: m. f. h. n. 3.	E. D. ell. Joannes Palaszowski lib: Polit. 1 d: c: m. f. h.	E. D. ell. Ignatius Jermin. distinctiones 1 d: c: m. f. h. n. 3.	E. C. D. ell. Petrus Poszkowski lib: de Cele. 1 m. f. h.	D. ell. Andreas Palaszowski lib: Cosmo. 2 d: c: m. f. h.	
2da	P. S. C. ell. Gregorius Filipowski lib: de Ortu et interitu 1 d: c: m. f. h.	E. D. ell. Albertus Tiburcius Rhetor Ecclesiasticus 2 d: c: m. et h. f. h.	E. D. ell. Adamus Horoszewicz lib: Sphæra 2 d: c: m. f. et h. Collectorem Auditorius.	M. D. ell. Casimirus Relewynski 1 d: c: lib: Ethicor. m. f. h.	Q. Rector	E. D. ell. Andreas Rachrembecki 1 d: c: nec nisi diu habet. Rhet.
3tia	E. D. ell. Paulus Gorczyński compendii Ecclesiastici 1 d: c: m. f. h. n. 3.	Cursus		E. D. ell. Martinus Kuberski lib: Polit. 2 d: c: m. f. et h. Collectiū Auditorius	Cursus	
4ta		Geometria Practicam	E. D. ell. Joannes Augustinowicz Terminos distinguit 2 d: c: m. f. et h.		Decanales	E. D. ell. Joannes Kuszinski Geographicam 1 d: c: m. f. h.
5ta						

Classes Ordinarii Disputationum

Classis Ima

In Collegio Majori

Illustr. et Adm. Rdus ac Mag. D. ell. Joannes Chrysostomus Regius Professor!

Illustr. et Adm. Rdus ac Mag. D. ell. Petrus Poszkowski Regius Professor

In Collegio Minori

Clar. D. ell. Franciscus Omański nunquam disputavit.

Clar. Rdus D. ell. Joannes Zastrowicz!

Ex Extraneis

Excel. D. Albertus Grzymała

Excel. D. Franciscus Kuklinski.

Excel. D. Paulus Potkowski !!!

Excel. D. Martinus Kuberski !

Excel. D. Laurentius Matuszewicz

Excel. D. Ignatius Lichwiński.

Excel. D. Marcus Jargolewski

Classis IIda

In Collegio Majori

Illustr. et Adm. Rdus D. ell. Stanislaus Filipowicz Protonotarius et Mathesees Professor

In Collegio Minori

Illustr. et Adm. Rdus D. ell. Petrus Szymanowski Regius Professor

Illustr. D. ell. Casimirus Palaszowski Syst. Cl.

In Collegio Minori

Clar. et Adm. Rdus D. ell. Josephus Swiradowski nunquam disputavit.

Clar. D. ell. Michael Rembecki

Ex Extraneis

Excel. D. ell. Albertus Poszkowski.

Excel. D. ell. Joannes Palaszowski.

Excel. D. ell. Stanislaus Polanski !!

Excel. D. ell. Joannes Augustinowicz !!

Excel. D. ell. Franciscus Domaniewski

Excel. D. ell. Andreas Rachrembecki !!

Excel. D. ell. Paulus Klaczek

Classis IIIta

Illustr. et Adm. Rdus D. Gregorius Filipowski Regius Professor Col: Jor.

A Collegio ultimi

Par: et Adm Fratres D. ett. Casimirus Kelczynski.
Par: D. ett. Stanislaus Sortowski ll

Ex Extraneis

Excel. D. ett. Andreas Cybulski
Excel. D. ett. Albertus Plaskowski ll
Excel: D. ett. Josephus Tomaszkiewicz ll
Excel: D. ett. Paulus Gorczycki
Excel D. ett. Ignatius Skarka
Excel: D. ett. Antonius Dzianotty

A Collegio Minori

Par: et Adm Fratres D. ett. Venceslaus Caminius
Par: et Adm. Fratres D. ett. Valentinus Wichnowski

Ex Extraneis

Excel. D. ett. Joannes Cyprinski
Excel. D. ett. Andreas Kolendowicz
Excel. D. ett. Joannes Salacki !
Excel. D. ett. Casimirus Stempkowski
Excel. D. ett. Stanislaus Dwa Horski
Excel. D. ett. Laurentius Gumpalski
Excel. D. ett. Adamus Chorosiewicz

Actibus presidebant

Anma ettaij Ex. D. ett. Franciscus Domanicwski p alium

1ma ettaij Ex. D. ett. Paulus Sotkowski. pro Joga

2da ettaij Excel. D. ett. Casimirus Stemplowski pro Joga

3ma ettaij Excel. D. ett ettanislaus Kuberski pro Joga

4ma Junij Ex. D. ett. Paulus Gorczycki

5ta Junij Ex. D. ett. N. Siemiński

6ma Junij Ex. D. ett. ettanislaus Kargiewski

Ordine sequenti

7ma Junij Ex. D. ett. Laurentius Sattkiewicz

8va Julij Ex. D. ett. Adamus Chorosiewicz

9na Julij Ex. D. ett. Paulus Polaczek

10 Augusti Excel. D. Albertus Jastkowski pro Joga

11ta Idus Excell. D. ett. Andreas Kolendowicz p alium

12da Idus Excellens D. ett. Joannes Kata Skorski pro Joga Kasu et ultimu Actum p alium

Actum pro futura Commutatione Hyberna accepit Excel. D. ett. Adamus Chorosiewicz

Classibus Praeduorsianis laborando profuerunt.

Excel. D. ett. Florianus Lachowicz sontub. Scies. senior in Rca
Excel. D. ett. Papillaus ettamczynski in Rhetorica
Exc. D. ett. Jacobus Hanicki et Excel. D. ett. Casimirus Barkowski in Rethorica
Excel. D. ett. Joannes Prudlowski et Excel. D. ett. ettatthias Gutkiewicz in Grammatica

In Polonijs laborabant Viri sequentes

In Posoniensi Directorem agebat Clar: et Admodum D. ell. Stanislaus Kutlinowski S. U. Professor Decanq Sancti Albiensis in Arce Cracouiensi

Præfecturâ Posnaniensis Seminarij retinebat Excel: D. ell. Josephus Kopiotek Cursu Philoso: tradebat Excel: D. ell. Franciscus de Paula Kielanowicz Dialecticâ cum Rhetorica Excel: D. ell. Casimirq Sarmundowicz Poeticâ Excel: D. ell Antonirq Kostrowski Grammaticâ Excel: D. ell. Josephq Deslo

In Polonia Pinczowiensi Directore agebat Clar: et Admodumq D. ell. Thomas Olszynski Logica nor ibidemq Rhetoricâ docebat, Poeticâ Excel: D. ell. Laurentius Kodrinski, Grammaticâ Excel: D. ell. Michael Krosczewski

In Polonia Albæ Ducalis Director Excel: D. ell. Sebastianus Kozlowski una cum Professoribq Cl: D. ell. Francisco Ollatkiewicz et Excel: D ell. Antonio Wąsrobski Scholas docebant

Colonia Cathmensi incæpit præesse Excel: D. ell. Casimirq Kopystowski Gnesnensi Excel: D. ell. Fabiq Leopoliensi Cl: D. ell. Kaczkiewicz Sarnoviensi Cl: D. ell. Wlochowski, Neocoreicensi Cl: D. ell. Konradowski et ell. Thomas Leonowski. Kentanensi P. Dudowski Bochensi P. Nicolaq Iwanski Miechoviensi P. Olaynowski. Melicensi Druginski Vidaviensi Exc: D. ell. Michael Kaczkowski Polvoriensi inchoavit Cl: D. ell. Albertq Kleuski præesse. Alia verò tum vacabant, tum a non laureatis administrabant

Facultati Phica Incorporatq est Excel: D. ell. Casimirq Sorkowski Phiæ Dr et Profr Scholæ Poesos in Nov. Clas Profr Cui & Præ injuncti sunt Actus &. Q nullus abfuit.

Pro futura Commutatione Hyberna Electus é in Decanú Ill. Clar et Admodus D. ell. Stanislaus Filipowicz Col. Jor Trq torien Emae Professor Geometræ Strzatko: et junctq S. Annæ Cracouiq. Cui injuncti sunt Consiliarij Duo Nmq Perill. P. D. M. Gregorq Skrzynski Col. Jor Phiæ et Regq Profr Eccl: Cath: S: Annæ Crac: Archid: in Polnica Curatq et Phiæ D. M. Valentinq Wichrowski Phiæ Dr et P. Cl. nor. in Rzeszowska uvalis Canonq. Electionem adhibentibus D. D. Electoribus

Actus Rectoratus Nmi Magnifici et Amplissimi Viri ell. Joannis Lukini Juris Utriusq Doctoris.

IN NOMINE DOMINI AÑ.

Decanatu Il. M. Stanislai Philippowicz, Phiæ Doctoris, ejusdemq; Trąmoviani & Matheseos Ordinarij Professoris, Collegæ Majoris, Eccles: Collegiatæ S. Ænnæ Scholastici, & S. Georgii in Arce Crac: Custodis, Strzałkoviani Juratiq; Geometræ. Clarissimi & Excellentissimi Utriusq; Collegii Professores, necnon Extranei VV. Magistri Commutatione ex 1727. in 1728. Brumali Lectiones prælegebant sequentes.

	Maronis	Galeni	Ptolomæi	Platonis	Aristotel	Socratis	
13.	Excell: D. Cl. Joan: Satacki 8. Lib. Rhet: Carm. ℔4. c. m. f. h. n. 1111	Exc: D. Cl. Joan: Augustyn owicz Phiæ Professor ord. ob def: Aud: n' legit	Exc: D. Cl. Antonius Wilhas Bowsski axiomata V. Bedæ ℔3. c. m. f. habet.	Exc: D. Cl. Andr. Hellendowicz Octo Libr: Arist: ob def: Aud: n' otiq	Exc: D. Cl. Alberti Greczmata Phiæ ℔3. c. m. f. hbt.	Exc: D. Cl. Alberti Pstrocho wski Gram: Linacri ℔3. c. m. f. h. n. 1	6
14.	Ms. Cmg D. Cl. Greg: Zithpowski, Cl. Mtr. Linguæ Gallicæ.	Exc: D. Cl. Adamo Chorosbowicz Phiæ B. Alb: M. ℔3. c. m. f. hbt.	Exc: D. Cl. Laur. Salusbowicz arith: Joan: de muris ℔3. c. m. f. h.	Excell: D. Cl. Joseph Cyantkowicz Phiæ Jacobi Gorscij ℔4. c. m. f. hbt.	Excellmg D. Cl. Alberti Gosztowski Metaph: Libr. Arist: ℔3. c. m. f. hbt.	Exc: D. Cl. Maurit. Mireski Tynec: Phiæ Petri Rami, ob defect. Aud: n' legit	7
15.	Cmg D. Cl. Christ. Tortowski Cl. Mtr. Libros de dia arist ℔18. c. m. f. h. ng. 111	Exc: D. Cl. Joannes Pata Bowski Libr: Topicor Arist ℔4. c. m. f. h. ng. 111	Excell: D. Cl. Joann. Grzepkowski Theoreas Planetar. Purbac: ℔3. c. m. f. h.	Cmg D. Cl. Joann. Laskowic C. Mtr. de Ortu & Interitu ℔3. c. m. f. h. ng. 1111	Mtr D. Cl. Joannes Cl. Mtr. Mstriewicz Cl. Mtr. Mstr. Metaph: Arist: contrir. ℔3. c. m. f. h. neg: 111	Excell: D. Cl. Alberti Tybaritius, Liber Posterior Artis ℔4. c. m. f. hbt. neg: 11111111	8
16.	Exc: D. Cl. Paulus Foscietti Cosmographiæ Appiani non legit.	Cmg D. Cl. Francis Zabicki Cl. Mtr. Cursus Phici continuabat.	Exc: D. Cl. Stanis Dzwałowski Geograph: Cluveri ob def: Aud: n' legit	Exc: D. Cl. Antonius Dzianotty Phiæ Artis ad Theodosii ob def: Aud: n' legit	Cmg D. Cl. Michael Rembecki Cl. Mtr. Cursus Phici continuabat	Exc: D. Cl. Andr. Cybulski Libros Posteriorum Artis ob ℔3. c. m. f. hbt	9
17.	Exc: D. Cl. Casimir. Zapalski Simonis Verr. de Episcopis ob def: Aud: n' lgt	Exc: D. Cl. Anton. Iwan Libros Priscæ Artis ob def: Aud: n' lgt	Exc: D. Valentin. Gajowski Arith: adriani metij ob def: Aud: n' legit	Exc: D. Cl. Paul. Polaczek Elem: Linguæ Hebraicæ ob def: Aud: n' legit	Exc: D. Cl. Simon Rabiński Phiæ Valer: ultrajectin ob def: Aud: n' legit	Exc: D. Cl. Martin. Wroblewski Quæstiones Tusculanas ob def: Aud: n' legit	10.
19.	Excell. D. Cl. Joannes Hertz Lib. Phiæ Artis incepit ℔3. c. m. f. hbt	Cmg D. Cl. Venceslaus Danisius Cl. Mtr. Libros Elenchor ℔5. c. m. f. h. ng. 111	Excell. D. Cl. Mons. Scarzoleus Pri Comput. Ecclesiæ ℔3. c. m. f. Libr. ng. 11	Cmg D. Cl. Casimirus Kalczynski Libros Par. Stahlii ℔3. c. m. f. hbt.	Excell. D. Cl. Thomas Czyrnicki Arith: Torsellj ℔3. c. m. f. hbt.	Cmg D. Cl. Joannes Cypinski Arith: Barth: Pitisci ℔6. c. m. f. h. n. 1111	1
20.	Ms. Cmg D. Cl. Greg. Zithpowski Cl. Mtr. Libr: de calce Thured. ℔2. c. m. e. f. hbt.	Exc: D. Cl. Paulus Mireski Schol. Regal. Joan: de Sacro Bosco ℔3. c. m. e. f. n. hbt	Exc: D. Cl. Stan. Jerczymski Archiep: Joan: Brissæi ℔3. c. m. f. h.	Mtr Cmg D. Cl. Petrus Gosztowski Cl. Mtr. Libr. Ethicor ℔2. c. m. f. hbt	Cmg D. Cl. Casimirus Pastorius Cl. Major Oratorii Ethic: Cl.	Excell: D. Cl. Joann: Laciborski Rhetoricæ Ecclesiast ℔4. c. m. f. h. n. 11	2
21.	Exc: D. Cl. Albert. Biegaszewicz Libr. Ethicor od def: Aud: n' legit	Cmg D. Cl. Francis Zabicki Cl. Mtr. Cursus Phici continuavit	Exc: D. Cl. Jacobus Surowiecki Phi sicam etogovien ob. def: Aud: n' legit	Exc: D. Antonius Pardusinski Perspectivam Euclidis ob. def: Aud: n' legit	Cmg D. Cl. Michael Rembecki Logicæ Cursus Philosophici.	Exc: D. Cl. Joseph Grysiewicz Dialectices Aristotelis ℔3. c. m. e. f. n. hbt	3.
22.	Exc: D. Cl. Stanis Zawadzki Arith: Torsellj od def: Aud: n' legit	Exc: D. Cl. Joseph. Mikolayski Phiæ Carpentarij od def: Aud: n' legit	Exc: D. Cl. Petrus Jaxkowski Simonis Verr. de Periodis Phiæ od def: Aud: n' legit	Cmg D. Cl. Valentin. Wyzhowski Cl. Mtr. Lib: Meteor. ℔3. c. m. f. hbt.	Quæstiones Decanales	Exc: D. Cl. Joseph Stolarski Phiæ Cl. Mtr. ob defect: Aud: n' legit	4.
23.	Exc: D. Cl. Hyacinthus Fabricius Axiomata Artis non legit.			Exc: D. Cl. Stanis Wegierski Phiæ Disc. Term: ob def: Aud: n' lgt	Exc D. Cl. Michael Czyrnicki Dialectices Cornelij ℔4. c. m. f. hbt	Exc: D. Cl. Andr. Mrozynski Phiæ Cl. Adjunct. Geometriæ ob defect: Aud: n' lgt.	5

Classis Disputantium Ima.

Ill^s Amg^s et Adm Lndg D. et M. Joannes Milkowicz Th. Dr Regius Professor Collega Major S. Amd Canonicus in Siedlcehowicz Curatus neg: I

Ex Collegio Minori

Ill^s Amg^s et Adm Lndg D. et M. Casimirus Relewyński Phil. Dr Collega Minor S. Crucis Cracc: Canonicus. spr

Amg^s et Adm Lndus D. et M. Franciscus Zabicki Phil. Dr, Collega Minor S. Adalberti Cracc: Prepositus, in Wyszogrodzie Curatus spr

Amg^s et ~~Excellmus~~ D. et M. Michael Rembecki, Astronomiæ et Theologiæ in Collegio Minori ac Cathedræ Vladislaviani Professor spr

Classis Disputantium 2da

Ill^s Amg^s et Adm D. et M. Gregorius Filipowski Regius et Emeritus Exorcista Dni, Collega Major, S. Amd Archidiaconus in Dobrzelin Curatus - - - spr

Ex Collegio Minori.

Ill^s Amg^s et Adm Lndg D. et M. Wenceslaus Paniskus Collegij Minoris Senior Professor, S. Amd Canonicus in Sromotow Curatus - spr

Clarissimus et Excellentissimus D. et M. Chrisostomus Tartowski, in Collegio Minori Ordinarius Poëseos Professor spr

Ex Exteris

Excellⁱ et Adm Lndg D. et M. Adalbertus Tyburcyus Schild Archiepiscopus Gnesnensis Primas

Excellⁱˢ D. et M. Andreas Cybulski

Excellˢ D. et M. Joannes Salacki n. III

Excellˢ D. et M. Joannes Augustynowicz

Excellˢ D. et M. Joannes Kompaszki n. II

Excellmus D. et M. Adamus Chorążewicz

Excellˢ D. et M. Stanislaus Korczyński

Excellˢ D. et M. Josephus Nowakowicz n. II

Excellˢ D. et M. Valentinus Gajowski

Excellˢ D. et M. Josephus Chrzanowski

Excellˢ D. et M. Martinus Wróblewski

Excellˢ D. et M. Jacobus Surowiecki

Excellˢ D. et M. Antonius Paulusiński

Ex Exteris

Excellmus D. et M. Joannes Cyprianus Collega Minor Vocatus Syndicus

Excellˢ D. et M. Andreas Kolendowicz

Excellˢ D. et M. Paulus Gotkowski

Excellˢ D. et M. Andreas Siemiński

Excellˢ D. et M. Franciscus Domaniewski

Excellˢ D. et M. Ignatius Lichnowski

Excellˢ D. et M. Marcus Karpiński

Excellˢ D. et M. Josephus Czaykowicz

Excellˢ D. et M. Paulus Mirecki

Excellˢ D. et M. Joannes Chrzyszczyński

Excellˢ D. et M. Petrus Strakowski

Excellˢ D. et M. Thomas Bieńkowicz n. II

Classis Disputantium 3tia.

Illi Clmus et Adde Rndus D. M. Petrus Goszkowski, Regius Professor, Sae Annae Canonicus et Procurator in Frydrychowice Curatus spr

Ex Collegio Minori

Illi Clmus et Adde Rndus D. M. Franciscus Omanski, Sandom: Canonicus, in Babica Curatus, Collegio Minori privatus. disp. nunquam.

Clmus et Adde Rndus D. M. Valentinus Wichrowski SS. OO. Canonicus in Radziejow Curatus — spr

Ex Extraneis

Excellus D. M. Joannes Raciborski n. 1

Excelli D. M. Albertus Grzymała

Excelli D. M. Albertus Placzkowski

Excellus D. M. Josephus Tomaszkiewicz nqm

Excelli D. M. Stanislaus Dzwaszowski n. 1

Excelli D. M. Ignatius Herka. spr

Excelli D. M. Andreas Nechrembecki nqm

Excelli D. M. Paulus Polaczek spr

Excelli D. M. Antonius Wilkoszowski

Excelli D. M. Josephus Grylewicz

Excelli D. M. Thomas Czyrnicki

Excelli D. M. Paulus Kosiecki nunqm

Excelli D. M. Antonius Zwan n. 1

Excelli D. M. Andreas Muszynski n. 1

Classis Disputantium 4ta.

Illi Clmus et Adde Rndus D. M. Casimirus Pałaszowski Regius et Tylicianus Professor, S. Annae Canonicus, spr

Ex Collegio Minori.

Clmus et Adde Rndus D. M. Josephus Swiradowski in Ławy Curatus Collegio Minori privatus disp. nqm

Clmus et Excellmus D. M. Joannes Lastrowicz, fato inopinato peremptus. non disputavit semel 1

Ex Extraneis

Excellmus D. M. Albertus Goszkowski

Excellus D. M. Joannes Pałaszowski

Excelli D. M. Martinus Szuberski nqm

Excelli D. M. Laurentius Saltszewicz n. 1

Excellus D. M. Andreas Zayfert n. 1.

Excelli D. M. Antonius Dzianotty

Excellus D. M. Simon Babiski

Excelli D. M. Stanislaus Zawadzki

Excelli D. M. Stanislaus Węglarski

Excellus D. M. Michael Czyrnicki

Excellus D. M. Albertus Biegaczewicz

Excellus D. M. Casimirus Zapalski

Excelli D. M. Maurus Mirecki Tynecensis Professus n. 1

Disputationes Classis 1ma finivit

Actibus præsidebant Excellentes Viri sequentes.

1. ℔ 25. 8bris. Excellis D. Adamus Chorzbersic.
2. ℔ 31. 8bris. Excellis D.et M. Thomas Brzeziński Archid.
3. ℔ 9. 9bris. Excellis D.et M. Antonius Paluszyński.
4. ℔ 15. 9bris. Excellis D.et M. Casimirus Zapalski.
5. ℔ 29. 9bris. Excellis D.et M. Stanislaus Mirecki. Gymnasii Professor.
6. ℔ 5. Xbris. Excellis D.et M. Andreas Mysbymski.
7. ℔ 13. Xbris. Excellis D.et M. Jacobus Lewicki
8. ℔ 20. Xbris Excellis D.et M. Antonius Zwan.
9. ℔ 10. Jan. Excellis D.et M. Albertus Biegańskie.
10. ℔ 17. Jan. et Martinus Wroblewski
11. ℔ 24. Jan. Excellis D.et M. Joannes Pstrokonski pro Joga.
12. ℔ 31. Jan. Excellis D.et M. Josephus Mistrzewski.
13. ℔ 7. Febr. Excellis D.et M. Michael Czyrnicki.
14. ℔ 21. Febr. Excellis D.et M. Thomas Czyrnicki
15. ℔ 28. Febr. Excellis D.et M. Joannes Przyłuski
16. ℔ 6. Martij Excellis D.et M. Valentinus Gosłowski
17. ℔ 13. Martij Excellis D.et M. Joannes Pstrokonski pro Joga ultimum.

Actum anno et Communitate Omnia Excellentis D.et M. Joanni Wysłouchowski Actore.

Pro loco in Collegio Minori obtinendo responderunt Viri duo:
1mus. Excellentissimus D. et M. Joannes Lypiński almæ Universitatis Syndicus.
2dus. Excellentissimus D. et M. Albertus Gosławski Custos Varmiensis Canonicus.

Classibus Novodworscianis laborandis præfuerunt.

In Dica. Excellis D.et M. Florianus Lachowski Ph. et Log.
In Logica. Excellis D. Stanislaus Marczyński
In Poesi Excellis D.et M. Jacobus Itzycki
& Excellis D.et M. Albertus Pszczołowski.
In Græca Excellis D.et M. Joannes Smolikowski
& Excellis D.et M. Matthæus Lubieniecki.

In Collegijs laborabant Viri sequentes

In Dyonisiensi Directorem agebat Illustris D.et M. Stanislaus Zelisławski Ill. Ph. Moralem Theologiæ legit. Excellis D. Josephus Pszczołowski. Custos Olsz. Excellis D.et M. Franciscus Stolarski.
In Olsz. Excellis D.et M. Casimirus Szymanowicz
In Poss. Excellis D.et M. Antonius Szczepkowski.
In Græc. Excellis D.et M. Josephus Dzedzic.
In Colba Lucaln. Directorem egit Excellis D. Sebastianus Szczepkowski, cui Excellis Franciscus Matthiensis
& Excellis D.et M. Antonius Wetzelius Gram. matic.
In Princeviensi Directoratu repræsentat Ill.D.et M. Thomas Czyrnikowski Collega Minor. Visitator
In Pöchta Excellis D.et M. Michael Szczepkowski. In Græc: Excellis D.et M. Thomas Szczepkowski
In Culmensi. Excellens D.et M. Casimirus Stęporowski Directoratum sustinuit.
In Neocovarensi: Excellis D.et M. Adalbertus Szydłowski. In Tarnowiensi Excellis D.et M. Gregorius Dobrzyński

In alijs Collegijs ijdem qui in præcedenti permanebant Viri.

Pro futura Commutatione Officiorum Facultatis sic se dispositum: D.Co. Ioannes
In Decanum electus est Ill.mus D. et M. Valentinus Wichrowski Collega Minor.
In Consiliarium suum Facultatis Ill.mus electus est Dnus D. et M. Petrus Gosławski
Collega Major, & Amd Canonicus & Procurator, in Judicij civilis Curatorem
In Consiliarium Facultatis Ill.mus & Admodum Dnus D. et M. Thomas Mysbymski Collega
Collega Minor, Collegiid Primariensis immediatus Director. Quod cujus Admodum
& Judicij Facultatis Artisticæ, felix faustumq; sit

Pro Fide & Lege

Certare par est et respondere paratum. Ast utrum? palam dirigat Ipse Deus.

1729. Anno Dñi Decanatu 1728 vo Conuta Æstiva

M. Valentini Josephi Wichrowski Sr.

Doctoris et Rudoscciani Professoris, Collegij Minoris Præpositi, Ecclesiarum; Collegiatæ Bobolitensis Custodis, Parochialis in Wola Radzeiowska Curati. Illres Clarissimi Utriusq Collegij Professores, necnon Excell. Extranei V.V. Magistri Sequentes Prælegebant Lectiones.

In Nomine Domini Amen.

Lectoria

Horæ	Marcinis	Galeni	Polonidi	Platonis	Aristotelis	Socratis
6		Excell. et Artorig Wilkoszewski Gradmat. Linacri. c. 5. d. 1. sed ob defum Audit. n continuavit.	Excell. M. Martin Wroblewski Arithmetica Joan. Jonsecij c. 4. d. sed ob defum Aud. n continua.		Excell. ch. Antonig Iwan. Rhetorica Ultrajectin c. 5. d. 2 ob defum aud. n continua.	
7	Excell. M. Joan. Sabacki continua: Libr. 8 physic: 3. d. c. m et f. ht. n. IIIIIIII	Excell. M. Ignacy Pataszowski continua Libros Topicorum 3. d. c. m et f. ht.	Excell. M. et Archae. as Lubelski Libr. Priorum 3. d. c. m. et f. ht	Cl. M. Stanislaw Panisig Libr. Peryer. Artis 4. d. c. m. et f. ht.	Excell. M. Ignacy Ossolinecki continua Physica M. Alberti 3. d. c. m et f. ht.	Excell. M. Marcig Karpiński Libros Elenchorum 4. d. c. m et f. ht n. IIII
8	Perillris Cl. M. Gregorig Filipowski Linguam Gallicam	Excell. M. Florianig Lachowicz Physicam M. Alberti c. 6. 3. m et f. ht.	Perillris Cl. M. Stanislaw Filipowicz Elementa Euclidis 5. d. c. m. et f. ht.	Illris Cl. M. Casimirg Relewicki Libros Metaphysicorum 3. d. c. m. et f. ht.	Excell. M. Franciscg Domaniewski Dialect. Lucchi Gorscij 5. d. c. m. ht sed f. n.	Clar. M. Thomas Albertynski De Esse et Interitu 4. d. c. m. et f. ht
9	Excell. M. Ignatig Hertka Libr. Posteriorum ob defum Auditor. n l.	Excell. M. Stanislaw Zawadzki Cosmographiæ Petri Appiani 3. d. c. m et f. ht	Excell. M. Laurentig Szaltysewicz Perspectivam Thamb Cant. 4. d. c. m et f. ht.	Illris C	Illris Cl. M. Franciscg Zabicki de Anima 4. d. c. m. et f. ht sed vix 20 vicibus legit.	Excell. M. Thomas Czyrnichi continua Metaphysicam 3. d. c. m. et f. ht.
10		Clar. M. Michael Rembecki continua Cursum Philosophicum		Excell. M. Stanislaw Dzwanowski Elementa Euclidis Tacit. 4. d. c. ob defum aud. n continuavit.	Perillris Clar. M. Stanislaw Mikiewicz Cursum Philosophicum legit	
11	Excell. M. Hilarig Kapuszycki Dialecticam Petri Rami 5. d. c. m ht sed f. n. et n. IIII		Excell. M. Casimirg Zapalski Arithmeticam Thomæ 4. d. c. sed m. n cont. ob defectum Auditorum	Excell. M. Michael Placzek Linguam Germanicam	Excell. M. Alberty Bieganowicz Libr. Phys. 4. d. c. n contin. ob defum Aud.	
12	Excell. M. Antonig Pawlusiewicz Physicam Alberti c. 6. 3. m et f. ht. n legit.		Excell. M. Petrg Grochowski Cyrographum n legit			

Classis	Maronis	Galeni	Ptolomæi	Platonis	Aristotelis	Socratis
1ma	Dom. Cl. Gregorij Filipowicz Harbon paabit. 2. d. c. m.	Cl. Ch. Joannes Tortowski de Bello et mundo 3. d. c. m. et f. ht.	Excel. Ch. Antonius Dzianotti Rhet. Ecclesiast. 3. d. c. m. et f. ht.	Cl. Ch. Alberty Grzymata Metaphysica 3. d. c. m. et f. ht.	Excel. Ch. Josephus Cyankiewicz Arithmetica Joan. Brojeii 3. d. c. m. et f. ht.	Excel. Ch. Martinus Szuberski Ethicam 3. d. c. m. et f. ht. ob defectum libri
2da	Excel. Tyburcius Kritowicz Suetonij 12. d. c. m. et f. ht. n. 6.		Cl. Ch. Joannes Cyprinski Physicam de S. Bolesl. 3. d. c. m. et f. ht.	Dom. Cl. Ch. Petrus Gorzkowski Ethicam 3. d. c. m. et f. ht. Excel. Ch. Andreas Kolendowicz Physicam	Oratorius Tylicianus.	Excel. Ch. Laurentius Kompalski Ethicam Boicen. 3. d. c. nec l.
3tia	Excel. M. Joannes Augustynowicz Epist. Joannis 3. d. c. m. et f. ht.	Cursus.	Excel. Ch. Simeon Babiski Libri Oeconom. legit.		Cursus.	Excel. Ch. Jacobus Jastrzębski Ethicam Joan. 4. d. c. m. et f. h. n. 5.
4ta		Spiritus Ch. Stanislaus Filipowicz Geometriam Practicam 2. d. c. m. et f. ht.	Excel. Ch. Joannes Przyborowski Computus Sol. 4. d. c. m. et f. ht.	Excel. Ch. Josephus Gryszewicz Aritmeticam Boet. sed n. legit.	Quæstiones Decanales	Excel. Ch. Michael Krzyżanowski Dialecticam Altmanini 3. d. c. m. et f. ht.
5ta	Excel. Ch. Dominicus Gajowski Arithmeticam Lemnii 5. d. c. m. et f. ht.	Excel. Ch. Andreas Stupnicki Geographiam Eluvens. Dni.	Excell. D. Ch. Stanislaus Wyszkowski Perspectivam 4. d. c. m. et f. ht.	Excell. Ch. Josephus Chrościelski Rhetor. 2 hat. 3. d. c. m. et f. ht.	Excell. Ch. Joannes Jacubowski Tractus Dictionis, 4. d. c. m. et f. ht.	Excel. Ch. Stanislaus Korzyński Rhetor. ad Hermen. 4. d. c. m. et f. ht. ob defectum libri non Commentarii.

Classes Ordinariarum Disputationum.

Classis 1ma
Ex Collegio Majori

Perillris Clarmq et eximiis Dnis D. Ch. Joannes Miskiewicz Phis Dr Regius et Collega Major S. Annæ Canonicq. Semel disputavit.

Perillris Clarmq et eximiis Dnis D. Ch. Casimirus Pałaszowski Phis Dr Regius et Tylicianus Professor, Collega Major S. Annæ Canonicus.

Ex Collegio Minori

Clarmq Dnis D. Ch. Joannes Cyprinski Phis Doctor et Collega Minor. Syndicus Universitatis neg. 11

Clarmq D. Ch. Alberty Grzymata Phis Dr et Collega Minor neg. 1

Ex Extraneis

Excell. Ch. Albertus Tyburcij n. 11
Excell. Ch. Andreas Cybulski
Excell. Ch. Joannes Pałaszowski
Excell. Ch. Martinus Szuberski n. 1
Excell. Ch. Paulus Korczycki n. 11
Excell. Ch. Antonius Dzianotti
Excell. Ch. Stanislaus Korczyński
Excell. Ch. Josephus Stowiańczyc n. 1
Excell. Ch. Valentinus Gajowski
Excell. Ch. Josephus Chrościelski
Excell. Ch. Petrus Krokowski n. 11
Excell. Ch. Casimirus Zapałowski n. 1
Excell. Ch. Maurus Mirecki n. 1

Classis 2da
Ex Collegio Majori

Perillris Clarmq et eximiis Dnis D. Ch. Stanislaus Filipowicz Phis Doctor Regius Professor, Collega Majori S. Georgij in arce Cracov. et Scholasticus S. Annæ bis disput.

Ex Collegio Minori

Illris Clarmq et eximiis Dnis D. Ch. Casimirus Rolezinski Phis Dr et Offic. S. Cr. Canonicus.

Clarmq D. Ch. Joannes Tortowski Phis Dr et Collega Minor

Clarmq D. Ch. Floriabq Lachowicz

Ex Extraneis

Excell. Ch. Joannes Sałacki n. 11
Excell. Ch. Joannes Augustynowicz
Excell. Ch. Franciscus Domanowski 1
Excell. Ch. Marcus Langlowski n. 1
Excell. Ch. Josephus Cyankiewicz n. 1
Excell. Ch. Paulus Mirecki n. 11
Excell. Ch. Joannes Przyborowski n. 11
Excell. Ch. Hyacinthq Fabricij nunq n.
Excell. Ch. Antonius Zwan n. 11
Excell. Ch. Antonius Paulusiewski n.

Classis 3tia
Ex Collegio Majori

Perillris Clarmq et eximiis Dnis D. Ch. Gregorius Filipowski Phis Dr Regius Professor, Collega Major S. Annæ Archidiaconq bis disput.

Illris Clarmq Dni D. Ch. Stanislaus Panisius Phis Dr Collegij Minoris Senior Offic. S. Annæ Canonicus.

Classis 4rta
Ex Collegio Majori

Perillris Clarmq et eximiis Dnis D. Ch. Petrus Goszkowski Phis Dr et Professor Regius Collega Major. S. Annæ Canonicus. Semel disput.

Illris Clarmq Ex Collegio Minori et eximiis Dnis D. Ch. Joannes Zabicki Phis Dr et Offic. Collegior

Clrmus D. M. Thomas Muszynski Phil Dr et Pfr

Ex Extraneis

Excel. M. Casimirus Borkowski nunquam
Excel. M. Joannes Raciborski N. 1
Excel. M. Stanislaus Dzwaszowski N. 1
Excel. M. Ignatius Herka N. 1
Excel. M. Paulus Polaczek
Excel. M. Antonius Wilkoszowski N. 1
Excel. M. Josephus Grylewicz N. 11
Excell. M. Thomas Czyrnicki N. 1
Excell. M. Albertus Biegaczewicz
Excell. M. Jacobus Surowiecki
Excell. M. Thomas Bienkiewicz nunquam

Disputationem Classis 3tia finivit

Clrmus D. M. Michael Rembecki Phil Dr et Pfr Collega Minor N. 11

Ex Extraneis

Excell. D. M. Andreas Kolendowicz
Excell. M. Josephus Tomaszkiewicz N. 1
Excell. M. Laurentius Szaltszewicz
Excell. M. Laurentius Kompalski N. 1
Excell. M. Simon Babiski
Excel. M. Stanislaus Zawadzki
Excel. M. Stanislaus Węglarski
Excel. M. Michael Czyrnicki
Excel. M. Martinus Wroblowski
Excell. M. Andreas Muszynski
Excell. M. Hilarius Kasprzycki N. 1

Praesidebant Actibus Excell: Viri Sequentes

1. d. 7. Maij Excell. M. Stanislaus Węglarski
2. d. 14. Maij Excell. M. Casimirus Borkowski hic Actus fuit Nundinalis pro Toga
3. d. 22 Maij Excel. M. Josephus Grylewicz
4. d. 29 Maij Excell. M. Paulus Mirecki
5. d. 5. Junij Excell. M. Josephus Słowakowicz
6. d. 12 Junij Excell. M. Stanislaus Zawadzki
7. d. 19 Junij Respondebat pro loco Minori ut infra
8. d. 26 Junij Excel. M. Antonius Wilkoszowski
9. d. 3. Julij Excell. M. Josephus Cyankiewicz
10. d. 10 Julij Excell. M. Stanislaus Korczynski
11. d. 27 Augusti Excel. M. Paulus Polaczek
12. d. 4. 7bris Excell. M. Antonius Dzianotti
13. d. 11. 7bris Excell. M. Hilarius Kasprzycki

Actus 1mus pro Commutatione hyberna Sequitur Excell. M. Marcum Kargolowski.

Pro Loco in Collegio Minori responderunt duo Viri
1mus Excell. D. M. Albertus Grzymała Phil Dr et Pfr d. 19 Junij
2dus Excel. D. M. Florianus Lachowicz Phil Dr et Pfr d. 30 Augusti

Classibus Kovodvorscianis laborantes profuerant

In Dialca Excell. M. Stanislaus Mamczynski. In Rhrca Excel. M. Jacobus Hanicki
In Poesi Excell. M. Albertus Płaczkowski et Excell. Joannes Smołuchowski
In Gram. Excell. M. Mathaeus Łukaszkiewicz et Excell. M. Adamus Choroszowicz

In Coloniis laborabant Viri scilicet

In Colonia Posnanien: Illi omnes qui supra patent in praeterita Commutatione.
In Alba Ducali. Itidem illi omnes. In Culmensi itidem. In Leocorcinen. itidem
In Pinczoviensi Directorem agebat Clar. D. M. Albertus Goszkowski, cum ijsd Professoribus
In Miechoviensi V. D. Jacobus Kurkiewicz. In Kenthensi Excell. M. Casimirus Zapalski
In alijs Coloniis ijdem qui sup. permanebant Viri

Pro futura Commutatione Hyberna Venerabile Officium Inclytae Philosophicae Facultatis sic disposuit. In Decanum est electus Perillustris Clrmus et Adm Rdus D. M. Gregorius Filipowski Phil Doctor Regius Professor, Collega Major Eccl: Collegiatae S. Annae Archidiaconus Parochialis in Pobiodr Curatus. In Consiliarium 1mum Facultatis Philosophicae Perillris Clrmus et Adm Rdus D. M. Casimirus Pałaszowski Phil Dr, Regius Professor, Tylicianus Orator, Collega Major. S. Annae Canonicus. In Consiliarium 2dum. Clarissimus Dominus M. Michael Rembecki Phil Dr et Astronomiae Ordinarius Professor, Geometra Juratus, Collega Minor Quod Eisdem Perillribus CC. DD. et Inclytae Facultati Artisticae sit felix faustumque. Rectoratu Magnifici Perillris et Adm Rdi Domini D. M. Stanislai Markiewicz Suis titulis Ornatissimi



Anno 1728 Commutatione Hyemali

Decanatu M. Gregorij Filipowski Philosophi & Doctoris, Ejusdem Collegij et Linguarum Exoticarum Professoris Collegiatæ Majoris Eccles. Collegij et Collegiatæ S. Annæ Archidiaconi Parochialis in Posied. Curati ann. Collegiatæ S. Annæ Archidiaconi, Clarissimi Excellentissimi et Admodum Collegij Majoris et Minoris Professores ac Extranei Venerabiles DD. AM. has Sequentes prælegebant Lectiones.

Lectoria.

Maronis	Galeni	Ptolomæi	Platonis	Aristotelis	Socratis
Excel: D: Antonius Wilkosrowski axiomata Artis h.m: f:		Excel: D: Jacobus Surowiecki Arithmeticam Joannis Brosij finivit	Exc: M: D: Josephus Cyrankiewicz libros Ethicorum in finis	Cla: D: M: Georgius Zachowic Phiae D: Albertj Magni CMF:	Exc: D: M: Antonius Iwan Philosophiæ Doctoris in finivit
Perill: D: M: Gregorius Filipowski Gallicam	Excel: D: Jacobus Rackowski Phiae Beati Alberti magni finivit CMF:	Excel: D: Laurentius Falkiewicz Theoricas Planetarum finivit	Excel: D: Antonius Cybulski Libros posteriores finivit.	Ill: Cla: D: Th: Thomas Mußenski Libros de Aa p: m: C fin:	
Excel: D: Thomas Cyrnecki Dialecticam h.m: et finit	Excel: D: Joannes Pataszowski libros meteorum finivit	Perill: Cla: D: Stanislaus Filipowicz Elementa Euclidis finivit	Illus: Cla: Casimirus Telesinski libros Metaph: C CMF:	Cla: D: M: Albertus Grzymała Libros de Partib: interioribus h.m & fine libr	Excell: D: M: Albertus Tyburcius Libros Topicorum h.m fine libr
Clar: D: Chrisostomus Tortowski libros Elenchorum h.m: o defectum	Clar: D: Alexius Rebecki Cursum	Illus: Clarissimus D: Franciscus Fabicki Status fecit		Perill: Clarissimus Dominus D: Joannes Nussbaum Cursus Phi	
Excel: D: Albertus Biegaczowicz Logicam mosci consc finivit	Germanica	Excel: Dnus Casimirus Gorzkowski Phiae D: Alberti finivit		Excel: D: M: Matthæus Murecki Octo libros Physicorum h.m. finem fecit	

Maronis	Galeni	Ptolomaei	Platonis	Aristotelis	Socratis
Excell: D. Ch. Joannes Przypkowski Arithmeticæ Joannis de Muris p. m. & finem hbt.	Excell. D. M. Stanislaus Jarocki Theoricæ Ecclesiasticæ p. m. & finem hbt.	Excell. D. Ch. Antonius Dinoty Dialecticæ Jacobi Gorcy p. m. & finem hbt.	Mus: Da: D. Albertus Casimirus Sierakowski Libros Meteorologicorum p. m. & finem hbt.	Excell. D. M. Nicolaus Copernicus Arithmeticæ Joannis Jonsceni p. m. & hbt. 1111	Excell. D. Ch. Stanislaus Jarocynski Musicæ Carpentarianæ legit ob defectum Auditorum
Excell. D. M. Laurentius Sauther Geometriæ Thaonæ Planetarum p. m. & finem hbt.	Clarissimus D. Ch. Joannes Lypinski Computi Ecclesiastici p. m. & finem hbt.	Mag. D. M. Casimirus Wichrowski Lib. Parvorum Naalini p. m. & finem hbt.	Excell. D. Ch. Joannes Episcopius Domaniewski Lib: Politicorum p. m. & finem hbt.	Per Mus: Da: D. Ch. Casimirum Pac Jaworowski Grabre Zyliciand.	Excell. D. Ch. Martinus Sargulowski Physicæ Joannis Casimiri p. m. & finem hbt.
Excell. D. M. Andreas Posendowski Libros Priorum p. m. & finem hbet.	Excell. D. M. Michael Berbecki Cursu	Excell. D. M. Jus Mirecki Axiomata Venerabilis Bedæ [illegible]	Excell. D. Michael Czernecki Rhetoricæ ad Cajum Herennium p. m. & finem hbt.	Excell. D. M. Joannes Miskowic Cursu.	Excell. D. Ch. Joannes Ghantarowicz Lib: Ethicorum legit ob defectum
Excell. D. M. Petrus Posowski Cosmographiam legit ob defectum Auditorum	Excell. D. M. Andreas Mussynski Grammaticæ Linacri ob defectum	Excell. D. M. Paulus Balski Libros Ethicorum continuavit Capitis Medii & hbt.	Excell. D. M. Matthias Podlacek Libros Veterum Artis legit ob defectum	Quæstiones Decanales	Excell. D. M. Joannes Stanislaus Szczepanowski Physicæ Petri Ramus ob defectum legit.

Physis Disputantium Anna

Illris Clarmg et Admodum Rdus D. M. Joannes Alexiewicz Phiæ Dr. Legius Professor Collega Major ecclesiæ Collegiatæ S. Annæ Canonicus, Facultatis Philosophicæ Regens ob infirmitatem non disputavit Semel

Ex Collegio Minori

Illris Clarissimg et Admodum Rdus D. M. Stanislaus Sanisius Phiæ Dr. Collegii Minoris Senior Professor Ecclesiæ Collegiatæ S. Annæ Canonicus Semper

Illris Clarissimus et Admodum Rdus D. M. Valentinus Reichowski Phiæ Dr. et Ecclesiæ Custos Boboviensis Semper

Clarissimus Dominus M. Thomas Lachowic Phiæ Dr. et Professor Collega Minor. Berlinensis Regio Sagellonicus Senior Semp

Physis Disputantium 2da.

Illris Clarmg et Admodum Rdus D. M. Stanislaus Philippowicz Phiæ Dr. Legius et Ordinarius Matheseos Professor S. Annæ Scholasticus Semp

Ex Collegio Minori

Illris Clarissimus et Admodum Rdus Dominus M. Franciscus Zabicki Phiæ Doctor et Professor Collegii Minor Sancti Adalberti in Gymnasio Cracoviensi Ordinarius [illegible] Clarissimus D. M. Adalbertus Grzymała Philosophiæ Doctor et Professor Collega Minor Semp

Ex Extraneis

Excellentissimg D Ml Joannes Palaßo
ordi 1

Excellens D Ml Carolg Lacibonki 11

Excellens D Ml Stanislag Dewapowski
111

Excellens D Ml Laurentig Corpalski
Semp

Excell: D Ml Simon Babinski nunqua

Excell: D Ml Stanislag Zawadzki Semper

Excell D Ml Joannes Krypkowski Semper

Excell D Ml Josephg Ml Lolagys Ki Semper

Excell D Ml Petrg Dr Lowski 111 neglexit

Excell D Ml Antonig Zwan 111 neglexit

Ex Extraneis

Excelmg D Ml Albertg Zyburcy 111 neglexit

Excellg D Ml Joannes Palacki Cdis expus 11 ad Canon. cath. Pren. Sierpen.

Excell D Ml Francisg Domanieuski 1

Excell: D Ml Antonius Dzianottsemp

Excell: D Ml Stanislag Lorckowski 1

Excell D Ml Josephg Slowaczewicz 1111

Excell D Ml Valentinig Gasowski N. 1

Excell D Ml Hyacinthg Zabrycgg nunqa

Excell D Ml Hilarius Laskiczki O.S.Ben.
Neglexit Semel

Classis Disputantium Sta

Illris Clarmg et Rdis Ldg D Ml Casimirus Palaßowski Phiæ Dr Legis et Jglicanus Professor Collega Major S. Annæ Canonicus Semper

Ex Collegio Minori

Clarissimg Dng Ml Joannes Krypinski Phiæ Dr et Pfr Collega Minor Semp

Clarissimg Dr Mondus Ldg Dng Ml Thomas Kluszynski Phiæ Dr et Pfr Collegiator Semper

Ex Extraneis

Excelmg D Ml Andreas Cybulski Semp

Excell: D Ml Casimirg Borkowski nat 1

Excell: D Ml Laurentig Latkowski Semper

Excell: D Ml Andreas Nechrebecki 1

Excell: D Ml Marcg Largowski Semp

Excell: D Ml Josephg Cyankiewicz Semp

Excell: D Ml Paulus Mirecki Semp

Excell: D Ml Thomas Czyrnicki Semp

Excell D Ml Albertg Biegaczewicz Semp

Excellens D Ml Jacobg Larowiecki Semper

Excell: D Ml Maurg Mirecki Semper

Classis Disputantium Vta.

Ex Collegio Majori Cracoviæ

Ex Collegio Minori

Illris Clarissimg et Rdis Ldg D Ml Casimirg Pelczinski Phiæ Dr et Professor Collega Minor OO SS Cracovicg Lectores

Clarmg D Ml Chrysostomus Jordanus Phiæ Dr Ordinarius Professor Professor Collega Minor 1

Clarissimg D Ml Michael Lemberski Phiæ Dr ejusdemq Cursg ac Astronomiæ et Astrologiæ Professor Geometra Juratg Semper.

Ex Extraneis.

Excell D Ml Andreas Kolenderowicz Semp

Excell D Ml Joannes Augustynowicz

Excell D Ml Ignatig Herka Semper

Excell D Ml Paulg Polaczek Semper

Excell: D Ml Antonius Wilkoßewski Semp

Excell: D Ml Stanislag Kuglarski Semp

Excell D Ml Michael Czyrnicki Semp

Excell: D Ml Martinig Lossowski 1

Excell D Ml Andreas Muszynski

Actibus præsidebant Excellentes Cui Sequentes.

1 & 28 Gbnis Excell. D. M. Marcg Carkoleuski
2. & 30 Gbnis Excell D. M. Thomas Cyprnicki
3 & 61 gbnis Excell D. M. Laurentg Sompalski
4 & 25 gbnis Excell D. M. Ignatig Herka.
5 & 20 gbnis Excell D. M. Laurentg Saltzanic
6 & 22. gbnis Excellens D. M. Joannes Augustynow.
7 & 4 Jobnis Excellens Domng M. Stanislaus Lorkyns Li
8 & 11. Jobnis Excellens D. M. Josephus Gyanskiewic
9 & 18 Jobnis Excellens D. M. Andreas Pachrabecki
10 & 2 January Excellens D. M. Paulus Mirecki
11 & 15 January Excellens D. M. Josephus Slowakiewic
12 & 22 January Excellens D. M. Stanislaus Cegsarski
13 & 29 January Excellens D. M. Antonius Cielkoseus Li
14. & 5 Februarij Excellens D. M. Joannes Przypkowus Li
15 & 12. Februarij Excellens D. M. Michael Cyprnicki
16 & 19 Februarij Excellens D. M. Josephg Mikolays Li
17 & 26 Februarij Excellens D. M. Albertg Biegaczewicz
18 & 4 Marty Excellens D. M. Marting Grobleus Li
19 & 12 Marty Excellens D. M. Stanislaus Zawadzki
20 & 19 Marty Excellens D. M. Valentinus Gajous Li

Actum 1. pro Sequenti Commutatione exordinetenq Excell D. Petrg Dro Lausti Phil Dr et Hor. absolv.

Actus Extraordinarios pro obtinendo Cru Legis absolvent Cui Sequentes. Excellens D. M. Joannes Lacikowski Excellens D. M. Jacobus Smolucheus Li Excellens D. M. Joannes Augustynow. Excellens D. M. Paulus Gorczycki Li. Excellens D. M. Laurentg Saltzanic Excellens D. M. Michael Krzyzanowski Li. Excellens D. M. Stanislaus Domaniewski Li. Excell D. M. Ignatius Herka Excellens D. M. Thadeus Lukaszkiewicz Excell D. M. Laurentg Sompalski Excell D. M. Andreas Pachrebecki Excell D. M. Antonius Dzigiellowski Excell D. M. Adamg Chrapowicz Excellens D. Marcg Carkoleuski Excell D. M. Paulg Polaczek M. Excell Klarng Kasprzycki Excel Maury Mirecki

Classibus Novodvorcianis præfuerunt.
In Dialectica Excellens D M. Stanislaus Madeyski
In Rhetorica Excelmg D M. Albertus Isaac Lewski
In Poetica 2dis hon. Excell D M. Joannes Smolikowski
Amis tum Excellens D M Ignatius Herka hs Excell M Antonius Tonkiewicz et
Korcenarij.
In Grammatica 2dis hon. Excellens D M Matthæus Lukaszkiewi
czius Excellens D M. Adamus Chrosciewicz.
In Scholijs Omnes hi qui et præsenti commutatione labo
rabant.

Facultati Philosophicæ incorporati sunt Excellentes
Dni M. Sequentes. quibus cum Regia Concessus, Excell D M.
Joannes Lacibowski, Excellens D M. Joannes Smolikowski,
Excell. D M. Joannes Augustynowicz, Excell D M. Paulus Jerzykowski, Ex
cell D M. Laurentius Salkiewicz, Excell D M. Michael Krzewski, Excell.
D M. Franciscus Domanskewski, Excell D M Ignatius Herka, Excell D M. Matthæ
us Lukaszkiewicz, Excell D M. Laurentius Kompalski, Excell D M. An
dreas Wechrzebski Excel D M. Antonius Dzianotti, Excell D M. Adam
Chrosciewicz, Excell D M. Marcus Kargoleuski, Excell D M Paulus Posadzki.
Cubrum Excell. D M. Joannes Smolikowski, Excell D M. Michael Krzewski
Excell D M. Matthæus Lukaszkiewicz, Excell D M. Adam Chrosciewicz,
obligati sunt ad Colendos actus duos. Reliqui omnes ad Actus Tres.
Nitidum Excellentes D M. Joannes Lacibowski Excell D Joannes Augustynowi
Excell D M. Paulus Jerzykowski Excell D M Laurentius Salkiewicz Excell D M Franciscus
Domanskewski Excell D M. Ignatius Herka Excell D M. Laurentius Kompalski
Excell D M. Andreas Wechrzebski Excell D M. Antonius Dzianotti Excell D M.
Marcus Kargoleuski Excell D M. Paulus Posadzki.

Pro futura Commutatione æstiva Venerabile Officium Inclytæ Facultatis
Philosophicæ sic è constitutum. In Decaspyrgi est Electus Illris Ds
Spiring et Eddy Ldg D M Thomas Mackeyski Phiæ Doctor et Ss
Collega Major Vocatus. Cui addicti sunt Consiliarij duo Amus et M
Penkler Spiring et Eddy Ldg D M. Gregorius Bilinowski Phiæ Dr Ejusdem
Legis et Linguarum Exoticarum Professor. Collega Major Ecclesiarum
Collegiatæ S. Joannis Archidiaconus Parochialis in Pobiedzisko Curatus
2dus Clarus D M. Joannes Lachowicz Phiæ Dr et Ss Collega
Minor. Consiliarius Regio-Tagessoniani Senior Quod Eidem Feliciter
Cl. Dr. et toti Inclytæ Facultati Philosophicæ Ad Felix Faustum
Rectoratus Sui Magnifici Perillustris et Eximij Domini M. Stanislai Marcieviczi S. Theologiæ Dris
et Phis. &c. &c. Audeat Jesus Christus. Amen.

In Nomine Domini Amen.

Decanatu Ill. Ihond Muszynski Philosophiæ Doctoris et Professoris, Collegii Majoris Vocati, Sandecensis Primicerij, Clarissimi, Excellentissimi et Adm. Reverendi Domini Vtriusq. Collegij Professores, necnon extranei Vltimi Magistri Commutatione Festiva Anno 1729 has Legentes Prælegebant Lectiones.

	Maronis	Galeni	Ptolomæi	Platonis	Aristotelis	Socratis
6	P. Dell. Josephus Mikolajski Geographiæ Ch. 3 d. c. m. f. h.	C. P. Dell. Joannes Patas Cont. Lib. Alle thaph. 3 d. c. m. f. h.	C. P. Dell. Mich. Kembecki Theorias Planet. 3 d. c. m. f. h.	C. P. Dell. Chrysostomus Jordanowski Libros Topic. 3 d. c. m. & f. h.	P. Dell. Carolus Raiborski Cont. Phil. P. A. 4 d. c. m. et f. h.	C. P. Dell. Michael Szymicki Libros de Cœlo et Mundo 3 d. c. m. et f. h.
7	P. C. Dell. Gregorius Filipowski Gallicum	C. P. Dell. Andreas Jodenowicz Phil. M. alb. 4 d. c. m. et f. h.	C. P. Dell. Albertus Wroblewski Rhetoricas Stanislai Herzicani 4 d. c. m. f. h. n.	C. Dell. Valentinus Wichrowski L. de Generat. et Corrupt. 2 d. c. m. & h. n.	C. P. Dell. Andreas Lysulski Lib. Metaph. 3 d. c. m. et f. h. n.	C. P. Dell. Stanislaus Jordan Phil. Log. Phil. Moral. 3 d. c. m. f. h. n.
8	C. P. Dell. Valentinus Gajowski Logicas Rosaicas 4 d. c. m. f. h. n.	C. P. Dell. Florianus Lachowski L. de Anima 3 d. c. m. f. h.	C. P. Dell. Joannes Orzechowski Euclidem 3 d. c. m. et f. h.	C. P. Dell. Jacobus Krowiecki Phil. Vltimista 3 d. c. m. f. h.	C. P. Dell. Paulus Ulrich. Lib. 8 Phys. 3 d. c. m. f. h. n.	
9		Cursus			Cursus	
10	C. P. Dell. Paulus Polaczek Algebraicam 3 d. c. m. f. h.					
1	C. P. Dell. Antonius Dzianoty Lib. Priorum 3 d. c. m. et f. h.	C. P. Dell. Ellarius Largalewski Rhetoricas Lecti 3 d. c. m. f. h. n.	C. P. Dell. Adalbertus Tyborowski Posteriorum 3 d. c. m. f. h. n.	P. C. Dell. Stanislaus Janisz Lib. Sar. Mor. 4 d. c. m. f. h. n.	C. P. Dell. Stanislaus Zawadzki Arithm. P. Divisoj. 3 d. c. m. f. h. n.	C. P. Dell. Ignatius Herbal Lib. Politic. 4 d. c. m. f. h.
2	P. C. Dell. Gregorius Filipowski Lib. Elenchorum 2 d. c. m. f. h.	C. P. Dell. Stanislaus Mamerski L. Œconom. 3 d. c. m. h. f. n.	C. P. Dell. Laurentius Sartorius Comp. Eccles. 3 d. c. m. f. h. n.	P. Dell. Casimirus Rosinski Lib. Meteorum 3 d. c. m. f. h.	Orator	
3		Cursus	C. P. Dell. Josephus Cyankiewicz L. Politicor. 3 d. c. m. f. h.	C. P. Dell. Josephus Slowakiewicz L. Vet. Artis ob d. a. n. l.	Cursus	
4	C. P. Dell. Joannes Augustinowicz Geogr. Distrib. 3 d. c. m. h. f. n. n.		C. P. Dell. Stanislaus Weglarski Axiomata V. S. 3 d. c. m. h. f. n. n.	C. P. Dell. Laurentius Rompski Phil. I. Cl. Bajani 4 d. c. m. h. f. n. n.	Ludstinones Decanales.	
5		C. P. Dell. Thomas Czyrnicki Scholarum de Sacro Bosco 3 d. c. m. f. h.				

Disputantium Classis 1ma

Illustr. Cl. et Adm. Reverendus D. M. Joannes Miskiewicz Phid. Dr. Regius Professor Collega Major S. Annae Canonicus in Sieciechowice Curatus n. 1

Cl. et Excellmus D. M. Adalbertus Grzymała Ph. Dr. Collega Major Vocatus Spr.

Ex Collegio Minori

Clarissimus Excellmus D. M. Michael Rembecki Matheseos Professor n. III

Excellmus D. M. Joannes Pałaszowski Collega Minor Vocatus propter discess. Grodn. 1

Ex Extraneis.

Excell. D. M. Joannes Augustinowicz 1

Excell. D. M. Franciscus Domaniewski 1

Excell. D. M. Antonius Dzianoty

Excell. D. M. Stanislaus Korczynski

Excell. D. M. Paulus Mirecki 1

Excell. D. M. Michael Czymicki Spr

Excell. D. M. Martinus Wroblewski n. 1

Excell. D. M. Andreas Mluszynski n. 1

Disputantium Classis 2da

Illustr. C. et Adm. Rndus D. M. Gregorius Filipowski Regius et Linguarum Exoticarum Pr. Collega Major, S. Annae Archidiaconus in Pobiedr Curatus Spr.

Ex Collegio Minori

Ill. C. et Adm. R. D. M. Casmirus Relezinski S. O. Canonicus Spr

Clmus Excellmus D. M. Florianus Lachowitz Brzezniczen. Pr. Spr

Ex Extraneis

Excell. D. M. Albertus Zyburcius n. II

Excell. D. M. Paulus Gorczycki non fuit Cracoviae

Excell. D. M. Ignatius Herka Spr

Excell. D. M. Marcus Kargolewski n. II

Excell. D. M. Josephus Cyankiewicz Spr

Excell. D. M. Stanislaus Weglarski Spr

Excell. D. M. Joannes Brzypkowski Spr

Excell. D. M. Petrus Krokowski n. II

Excell. D. M. Hilarius Kasprzycki n. III

Classis 3tia

Illustris Clarissimus et A. R. D. M. Casimirus Pałaszowski Ph. Dr. Regius Professor Collega Major, Cancellarius Sandecensis S. Annae Canonicus Orator Tyficianus Spr.

Ex Collegio Minori

Ill. C. et A. R. D. M. Stanislaus Danisius S. Annae Canonicus n. II sed semel ob infirm.

Excellmus D. M. Andreas Cybulski Collega Min. V. Spr.

Excellmus D. M. Andreas Kolendowicz Collega Min. V. n. I

Ex Extraneis.

Excell. D. M. Carolus Raciborski Spr.

Excell. D. M. Stanislaus Dzwaszowski n. II

Excell. D. M. Laurentius Rompalski n. I

Excell. D. M. Paulus Polaczek Spr.

Excell. D. M. Stanislaus Zawadzki Spr.

Excell. D. M. Valentinus Gaiowski n. I

Excell. D. M. Josephus Mikołayski Spr.

Excell. D. M. Antonius Zwan n. II

Excell. D. M. Maurus Mirecki n. II

Classis 4ta

Ill. C. et Adm. R. D. M. Valentinus Wichrowski Ph. Dr. et Collega Major Vocatus Custos Bobouiensis, n. I

Ex Collegio Minori

Clmus Excellmus D. M. Chrysostomus Tortowski Spr.

Excellmus D. M. Stanislaus Mamczynski Coll. Min. V. n. III

Ex Extraneis

Excell. D. M. Casimirus Borkowski n. III

Excell. D. M. Laurentius Sałaszewicz n. I

Excell. D. M. Andreas Nechrebecki n. I

Excell. D. M. Simon Babski n. III

Excell. D. M. Josephus Słowakiewicz n. III

Excell. D. M. Thomas Czyniki Spr.

Excellens D. M. Hyacynthus Fabricius n. I fatis ...

Excell. D. M. Jacobus Surowiecki Spr.

Excell. D. M. Joannes Melchior n. III

Disputationem Classis 3tia finis

Actibus Ord. decant. Ll. DD. Viri sequentes.

7 Maij Excell. Dell. Jacobus Lubowiecki
14 Ej. Exc. Dell. Andreas Olim Zyndr.
21 M. E. Dell. Paulus Polaczek J. Doga
29 M. E. Dell. Petrus Jerlowski.
3 Jun. E. Dell. Joannes Jaworski J. Doga
11 D. Dell. Antonius Dzierzek J. Doc.
19 Jun. Excell. Dnus Idem J. Doga.

23 Jun. E. Dell. Isaacius Herka J. Doga
1 Jul. E. Dell. Paulus Polaczek J. Doga
9 Jul. E. Dell. Adamus Chorosewicz J. Doga
27 Aug. E. Dell. Antonius Dzianoky J. Doga
3 Oct. E. Dell. Paulus Gorczycki J. Doga
10 Oct. E. Dell. Adamus Chorosewicz J. Doga
Actus futura Commutatione cessit Exc. Dell. Laurentius Sal. Daniel.

Pro loco in Collegio Maiori obtinendo respondarunt Viri sequentes
1mus Ill. et Adm. Dell. Valentinus Wilkowski Custos Poloniæ
2dus Ego Ph. Thomas Olim Zyndr. Facult. Phil. Decanus
3tius Cl. Dell. Albertus Grzymała Lucas Vladislaus Ph.
4tus Cl. Dell. Albertus Gorzkowski Colon. Gilet. Director

Pro loco vero in Minori Collegio

1. Psalmy Dell. Andreas Cybulski Contuberny S. Vincen. Senior
2 Psalmy Dell. Andreas Idenowicz Contub. Stanisl. Senior
3 Psalmy Dell. Joannes Palasowski Cont. Philosophor. Senior
4 Psalmy Dell. Albertus Kaczkowski Dict. Contub. Colonian. Senior

Classibus Nowodworscianis Præerunt

In Dia. Jos. Dell. Albertus Kaczkowski. In Rhet. Exc. Dell. Joannes Jaworski.
In Poetica Exc. Dell. Matthæus Lukaszkiewicz et Exc. Dell. Adamus Chorosewicz
In Gram. E. Dell. Antonius Wilkowski et E. D. Dell. Albertus Gregorowicz.

In Colonys laborabant

Idem C. Excell. Professores, qui et prætorita Commutatione: præter Excell. D. Dell. Josephum Grelewicz qui in Vladislaviensem et L. Dell. Josephus Gorkowski qui in Tarnowiensem Coloniam, nouiter discesserunt.

Pro futura Commutatione Obtinendum Indultum Facultatis &c. constitutum. In Decanum designatus est Ill. Cl. et Adm. R. D. Ill. Joannes Dzierzkiewicz Ph. Dr. Collega Major; I. S. Theol. Canonicus S. non obstante quod documentum absolutorum Actuum pro Doga non præsentauerit, in quo Ill. Dnum Indulta Facultas hac vice dispensauit hinc Indultum. Cui additi sunt duo Consiliarij Annuj Ill. et Adm. R. D. Dell. Casimirus Palasowski Ph. Dr. Regius Ob. Coll. Major. Cancellarius Sandecen. Officiosus Orator, Idem Dell. Andreas Polendowicz Ph. Dr. Collega Minor V. Cont. Stanisl. Senior quod &c. et toti Indultæ Facultati Phil. Felix Faustum &c.

Annô Dñi 1729 in Annum 1730 Commutatõne hyemali; Decanatu M. Joannis Stanislai Miśkiewicz Phil. & Doct. eiusdq Regij et Cursûs Vladislaviani in Collegio Majori Artis S. Annæ Canonici, Curati Sieciechoviens.; Primi, Excellmi, Ac Magnifici Dñi utriusq; Collegij Præfecti; necnon Ill. Extranei Magistri, sequentes plegebant Lectiones

Lectoria.

Horæ	Maronis	Galeni	Ptolomæi	Platonis	Aristotelis.
6ta		Ex: D. M. Michaël Czerwiński plegiãmo: scient. ob defect: ad. non legit.	Ex: D. M. Martinus Wroblewski Cracus nuper admiss. non perfecit.	Ex: D. M. Joannes Mieroszewski Rosa ad Herzmanic, c. d. 3. m. et f. hr. n. 11.	Ex: D. M. Andreas Kosendowicz Cracus Phil. D. M. Allegr: 2. d. 2. m. et f. hr. n. 11.
7ma	Paris. D. M. Gregorius Filipowski Cracus Grammaticam c. d. 3. m. et f. hr.	Ex: D. M. Joseph. Mirowski Phil. D. Allegr, c. d. 3. m. et f. hr. n. III.	Ex: D. M. Antonius Dzierzanowski Pulaw: Cracus, c. d. 3. m. et f. hr. n. III.	Ex: D. M. Wenceslaus Wenssus, Cracus Palæophilus: rd. et f. hr. n. III.	Primus D. M. Albertus Rosłowski Lib: Metaph: c. d. 3. m. et f. hr.
8va	Ex: D. Christophorus Jordanowski Lib: Physicor. c. d. 3. pro lect. m. h. f. non lit.	Primus D. M. Florianus Lachowicz Lib: Metaph. c. d. 3. m. et f. hr.	Ex: D. M. Joannes Josephowski Cracus Ephemerides Expid: c. d. 3. m. et f. hr.	Ex: D. M. Casimirus Dzierżanowski Lib: Ethic. c. d. 3. m. et f. hr. 13. Octob. et 2. Julij ap. ex.	Ex: D. M. Stanislaus Kalinowski Lib: de Anima, c. d. 3. m. et f. hr. n. III.
9na	Ex: D. M. Nicolaus Joannowski Lib: de Oratore c. d. 3. pro lect. ab. defuit.	Cursus Philosophicus, à M. Joanne Miesowicz traductus, in Scholis Decano.	Ex: D. M. Laurentius Salesiewicz Secretarius Regis: c. d. 3. m. et f. hr.	Ex: D. M. Joannes Chrysostomus Jenge distinct. m. h. f. non lit.	Cursus Philosophicus traductus à D. M. Decano in Gymnasio.
10ma	Ex: D. M. Antonius Michalowski Sphæra de 8. Bolpho ob defect. ad. non legit.		Ex: D. M. Stanislaus Wesłowski Distinctiones capit. d. ob defect: ad. non perfecit.	Ex: D. M. Valentinus Gajewski Geographiæ Philip: Cluverij, c. d. 3. et n. perfecit.	Ex: D. Paulus Olszewski Physicam: Lib: c. d. 3. et n. perfecit.

Maronis.	Galeni	Ptolomæi.	Platonis	Aristotelis	Socratis.
Hora Ima	Ex: D. M. Josephus Gamski Phic stinuavit: Libros Polit: p. et m. hr. f. non hr. n: 11	Ex: D. M. Stanislaus Zawada M. Libros Topic. 6. d. 3. Sed non perfecit.	Ex: D. M. Thomas Muszynski Libros Physicorum Audit: 6. d. 3. m. et f. hr.	Ex: D. M. Michael Rembecki, Trigonometria Bartholini Pitiscy 6. d. 3. m. et f. hr.	Ex: D. M. Michael Awedyk, Arithmeticam Joan. Brosii p. m. et f. hr. n. IIII
2da	Ex: D. M. Gregorius Filipowski audivit Libros Ethic: 6. d. 2. m. et f. hr.	Ex: D. M. Paulus Mirecki continuavit Physicam per m. h. f. non hr.	Exc: D. M. Stanislaus Morezenski Libros Gener. 6. d. 3. m. h. f. non hr.	Ex: D. M. Joannes Ostrowski Historiam Homeri ob defect: dd. non legit. Aristoteles fecit Ex: D. M. Paulus Polacz.	Orator Ex: D. M. Casimirus Palaszowski	Exc: D. M. Albertus Zyburcy, Libros Posteriores 6. d. 3. m. et f. hr. n. IIII
3tia	Excel: D. M. Paulus Lusicki Lib: Quæstionum ob defect: dd. non legit.	Cursus Philosophicus, à me M. Joanne Mis Miewicz trimestris et finitus	Exc: D. M. Casimirus Bartkowski Libros Ethic: 6. p. perfecit qua fecit dd.	Ex: D. M. Paulus Polacz. Discutiam Jacobi Gorski 6. d. 3. sed extra praxim Quadrimestris. Stis explicabat artium defuit ad calumniam et celavit ante Rhet. Rector: Dni.	Cursus Philosophicus à Ex: D. M. Alberto Rembalo.	Ex: D. M. Antonius Zakrzewski Libros de Phis: 6: defecit ob defect: dd.
4ta	Ex: D. M. Petrus Krosnowski Quæstiones Tusculanæ defecit ob defectum audit:	Exc: D. M. Simon Gorzkowski Libros Polit: 6. d. 3. Sed ob defect: dd. non perfecit.	Exc: D. M. Albertus Domanski Ethic. 3. Quartis Archiepiscopi Cantuariensis non legit ob def: dd.	Ex: D. M. Valentinus Wichrowski Libros Meteorum m. et f. hr.		

Notandum Quod Exc: D. M. Paulus Polaczek Phis Dr et Prfr, contra antiquam praxim et consuetudinem Academicam Lectionem suam Ex: Discutiam Jacobi Gorski non dabat ad calumniam sed Solum explicabat. Finitis in parte explicatis ante Festum Nativitatis Dni: de quo quatuor Lectoribus et aliquibus Magistris inscio (licet minus fuit à quibusdam Patribus, et etiam à me Decano ne ingereret antiquam consuetudinem Lectionem, sed traderet eam ad calumniam, tu ipse in sua pertinacia persistendo, ipsum post Festa posta in tradenda Lectione, sed traderet eam ad calumniam, tu ipse in sua pertinacia persistendo, ipsum post Festa posta explicare publice ag Scholas se intrusavit, intimatis eum de 19. Januarij Ao. 1730 assignando ejusmodi: M. Paulus Polaczek Philosophiæ Lectionem hodie explicare incipiet Ao eadem legas, in Cursu Platonis: amplius in lege: Ita eadem Lectionem. Alij EE. Dni Patres præsertim E. D. M. Stanislaus Manczynski, E. D. M. Casimirus Borkowski, E. D. M. Laurentius Pompalski non legebant Lectiones licet pares fuerint succesibi et optimas habuerint conditiones.

Classes Disputantium.

Classis 1ma.

Ex Collegio Majori.

Mris Primus et Adm Reverendus D. M. Gregorius Filipowski, Trimestris et Linguarum Exoticarum Prfr, S. Annæ Archidiaconus Primus et Excellentissimus D. M. Albertus Gorzkowski Phis Doct. et Prfr.

Ex Collegio Minori.

Primus et Excellentissimus D. Georgius Gottfriedus Jordowski Phis D. et Prfr. Semel non disputavit ob defectum cum gabb. scriptos.

Classis 2da.

Ex Collegio Majori.

Mris Primus et Admodum Reverendus D. M. Casimirus Palaszowski Regius et Sylicianus Prfr, Sandecensis Cancellarius, S. Annæ Canonicus, in Miechowice Levans.

Mris Primus et Admodum Reverendus D. M. Thomas Muszynski, Primicerius Sandecensis non disputavit bis.

Ex Collegio Minori.

Primus et Excellentissimus D. M. Michael Rembecki

Anna.

Armus et Excellmus D.M. Sebastianus Mamroczenski, Collega Minor vocatus, nunquam.

Ex Extraneis.

Excellet et adm Rndus D.M. Albertus Tyburcy Schola Cathedr. Cracq. Senior, n. 11.
Ex: D.M. Joannes Augustinowic, n. 1.
Excel. et adm R.D.M. Andreas Nedrebecki 88.00 Sancus. nunquam disp:
Exc: D.M. Stanislaus Horozebski.
Exc: D.M. Paulus Mirecki.
Exc: D.M. Valentinus Gajowski n. 11.
Exc: D.M. Michael Szernicki.
Exc: D.M. Paulus Suxowiecki Lisc. Posnan.
Exc: D.M. Antonius Fstelczowski
Exc: D.M. Antonius Michalski.
Exc: D.M. Joannes Mierzwienski.
Exc: D.M. Michael Awedyk n. 1. ob infirmit:

Classis 3tia.

Ex Collegio Majori.

Mr. et A.R.D.M. Valentinus Wichrowski S. Annæ Sancus, Regius Prof.

Ex Collegio Minori.

Mr. et A.R.D.M. Casimirus Relezenski 88.00 Sancus, n. 1. ob infirmit: Obiit die 2. Julii.
Vicerig et Excellig D.M. Floridanus Zaborowic, Przezwiczo Prof. Senior Scholæ Cathedr. Cracq.

Ex Extraneis.

Exc: D.M. Casimirus Borkowski nunqm.
Exc: D.M. Laurentius Salkowic Medic. Prof.
Exc: D.M. Marcus Marcolewski nunqm.
Exc: D.M. Stanislaus Zawalski.
Exc: D.M. Joannes Przyemski Medic. Prof.
Exc: D.M. Martinus Wroblewski.
Exc: D.M. Petrus Krolewski
Exc: D.M. Joan. Domanski.

Anna.

Matheseos Prof. n. 1.
Vicerig D.M. Joan. Sakaszowski n. 11.

Ex Extraneis.

Excel. et a.R.D.M. Carolus Cyborski Schol. S. Stephani Senior, n. 11.
Exc: D.M. Paulus Gorczycki nunqm.
Exc: D.M. Antonius Dzianoty, semel tm per se.
Exc: D.M. Josephus Gantkiewic, n. 1.
Exc: D.M. Stanislaus Weglarski n. 1.
Exc: D.M. Josephus Mistayski.
Exc: D.M. Andreas Mastynski n. 1.
Exc: D.M. Paulus Wilczenski n. 111.
Exc: D.M. Nicolaus Jwanski.
Exc: D.M. Simon Grzybowski
Exc: D.M. Paulus Lusiecki.

Classis 4ta.

Ex Collegio Majori.

Armus et Excellig D.M. Albertus Grzymata, Vladislavianus Prof.

Ex Collegio Minori.

Mr. et a.R.D.M. Venceslaus Janissius Collegij Noris Senior Prof. S. Annæ Sancus n. 11. ob infirm.
Mr. et Exc: D.M. Andreas Kolendowicz, n. 1.

Ex Extraneis.

Exc: D.M. Casimirus Stagrowski Lisc: Posnan.
Exc: D.M. Laurentius Rompalski nunqm.
Exc: D.M. Paulus Polaczek
Exc: D.M. Josephus Stowaczewicz, nunqm.
Exc: D.M. Thomas Szernicki
Exc: D.M. Casimirus Zapalski n. 1.
Exc: D.M. Josephus Sedlaczewicz, nunqm.
Exc: D.M. Albertus Domański n. 11.

Exc: D. M. Josephus Michalski n. 1.	Exc: D. M. Stanislaus Giszkowski n. 1.
Exc: D. M. Casimirus Berkowski disc: Pincz:	Exc: D. M. Ignatius Olszewski n. 1.
Exc: D. M. Nicolaus Wilimski.	Exc: D. M. Stephanus Antoniewicz, nunqm.

Disputationem Classis 1ma finivit; incipiet Classis 2da.
Reassumebat Contubernium Jagellonianum et Schola S. Floriani.

Actibus praesidebant EE. DD. Magistri sequentes.

1. die 8bris. Exc: D. M. Laurentius Saltszewic pro Toga.
2. die 29 8bris. Exc: D. M. Nicolaus Wilemski.
3. die 12. 9bris Exc: D. M. Paulus Zusiecki.
4. die 18. 9bris. Exc: D. M. Laurentius Saltszewic pro Toga
5. die 26. 9bris. Exc: D. M. Casimirus Berkowski.
6. die 3. 10bris. Exc: D. M. Simon Grzybowski.
7. die 10. 10bris. Exc: D. M. Ignatius Olszewski.
8. die 17. 10bris. Exc: D. M. Laurentius Saltszewic pro Toga.
9. die 7. Januari 1730. Exc: D. M. Paulus Polaczek, pro Toga.
10. die 14. Januar: Exc: D. M. Joannes Mierzwienski.
11. die 28. Januarij Exc: D. M. Michael Awedyk.
12. die 4. Febr. Exc: D. M. Stanislaus Giszkowski.
13. die 11. Febr. Exc: D. M. Nicolaus Iwanski.
14. die 18. Febr. Clrmus D. M. Josephus Popiolek, Coll. Tor: pro Toga.
15. die 25. Febr. Exc: D. M. Antonius Zołędziowski.
16. die 3. Martij. Clrmus D. M. Josephus Popiolek Coll. Tor pro Toga.
17. die 11. Martij. Excel. D. M. Antonius Michalski.
18. die 18. Martij. Clrmus D. M. Joseph Popiolek Coll. Tor pro Toga.
19. die 24. Martij. Exc: D. M. Carolus Raciborski pro Toga.

Pro futura Commutatione accepit Actum, Exc: D. M. Albertus Domanski.

Pro loco in Collegio Minori obtinendo respondebant duo Primi, Sc: Amus et Adm Rndus D.M. Josephus Gregorius Popiotek Phiæ Dr, Matheus Sipk Eccl. Collgtæ B. Mariæ Virginis in Summo Posnaniæ canus, Geometra Awatus, ibq 27. Januarij 1730 Annô. Et Primus ac Excl. D.M. Stanislaus Mamoziensky Phiæ Dr et Prfr, ibq 20. Martij anni cur.

In Classibus Novodvorsciani laborabant ijdm EE.DD qui et prælerito commutatione, Sc: in Schola Dialectica Exc: D.M. Albertus Ptaszkowski: in Rhetorica Exc: D.M. Joannes Surskiewski: in Poëtica, Exc: D.M. Matthæus Lemaszkiewic, et Exc: D.M. Adamus Chorzowic: in Grammatica; Exc: D.M. Antonius Wilczkowski, et Exc: D.M. Albertus Biegaszewic.

In Colonijs laborabant alijs, ijdem EE.DD Prfres, qui et prælerita commutatione, præter Posnaniensem, ad quam discessit pro Directore Mg. P et Adm R.D. M. Adalbertus Micinski M.A. Prfr, SS. TO. canus, et EE.DD.Mtri Casimirus Stepkowski p Theologia Morali et Seminarij Præfecto, Ignatius Herr p pro Cursu Philosophico, et Jacobus Surowiecki p docendo Gram: antiquam 2; Jo: EM. Antonius Hrzanowski, Rhetor fuit Prfr et Conturberni Szotlandiani Præfectus; et E.D.M. Josephus Dekos, Poëseos Prfr. Ad Colonias autem Pinczovicen. discessit p Directore Pr.M. Andreas Gradowski Coll Mor: et Grammatica Exc: D.M. Casimirus Serkowski.

Pro futura Commutatione Festiva V. Officium Facultatis Philosophicæ sic est constitutum: An Decanum electus est Primus et Excellmus D.M. Hadrianus Ladrowic Phiæ Dr, Brzezinsciamus in Collegio Mori Prfr, Senior Conturbernij Augustiniani. Cui additi sunt duo Consiliarij. Primus Albertus, Primus et Adm Rndus D.M. Valentinus Wichrowski Phiæ Dr, qui p Regias et Curulus Vladislaviani Prfr, S. Annæ canus, in Wola Rabsztynowska Curatus. Alter Primus et Adm R.D.M. Josephus Popiotek, Phiæ D. Matheus: Prfr Collgtæ S. Adalberti in Civitate Cracov Prfus, Geometra Strzałkowianus Annalis. Rectoratus. Tyro Officij, Perillris et Rdmi Dni D.M. Martinus Wadowski, S. Th: Doct: et Prfris, Canonici Cracov., Gratis Unfit: Rectoratus



	Maronis	Galeni	Ptolomæi	Platonis	Aristotelis	Socratis
6	C. D. Ill. Stanislaus Lawnicki Jermino Dis. Ob def. qa. non legit.	C. D. Ill. Michael Rembecki Elementa Euclidis 3 d. c. m. et f. ht.	C. D. Ill. Andreas Muszynski Jac. Gorscj 3 d. c. m. et f. ht. 1	C. D. Ill. Adalbertus Ptaczkowski. Lib. Prson. 10 d. c. m. et f. ht.	C. D. Ill. Joseph Mikołajski Phiam Ill. alb. 3 d. c. i m. et f. ht.	C. D. Ill. Stanislaus Wegierski Ob def. Aa. non legit.
7	C. D. Ill. Stanislaus Ulamczyski Phiam Ill. alb. 3 d. c. m. et f. ht.	C. D. Ill. Gregorius Filipowski Linguam Polo. 3 d. c. m. et f. ht.	C. D. Ill. Krakowski Lib. Oeconom. Ob def. Aa. non legit	C. D. Ill. Olszirecki Arith. Joan. de mur: non legit	C. D. Ill. Adalbertus Gołaszkowski Lib. de Cœlo et Mundo 3 d. c. m. et f. ht.	C. D. Ill. Franciscus Kisarowicz Lib de Ortu et Interi. 3 d. c. m. et f. ht.
8	C. D. Ill. Brianotty Lib Top. 3 d. c. m. h. f. n. ht. qa obijt	P. C. D. Ill. Joannes Olszkiewicz Con. Lib. Metaph. 3 d. c. m. et f. ht. 11	C. D. Ill. Joseph Popiołek. Theor. Planet. 3 d. c. m. et f. ht.	C. D. Ill. Casimirus Zelezynski Lib. Paro. Nadn. 3 d. c. m. et f. n. ht. qa obijt. IIIIIII	C. D. Ill. Christophorus Tortowski Lib 8 Phys. 15 d. c. Ob def. Aa. n. legit.	
9	C. D. Ill. Michael Krocz owski Aa. V. Med. non legit.	Cursus.	C. D. Ill. Grzybowski Cosmograph. non legit		Cursus.	
10					C. D. Ill. Stanislaus Giszkowski Gram. Lyn. non legit	

	Maronis	Galeni	Ptolomaei	Platonis	Aristotelis	Socratis
1	P. C. D. M. Gregorius Filipowski Lib. Meteororum 2 dc. m. et f. ht.	P. C. D. M. Thomas Muszynski Lib. Ethicorum 3 dc. m. et f. ht.	E. D. M. Przypkowski Gnomonicam Adriani Metij 3 dc. m. et f. ht.	E. D. Michael Chwedyk Dialect. Joan. Cas. 3 dc. m. et f. ht. II	E. D. M. Valent. Gajowski Arithmeticam Gemmae Fri. 3 dc. m. ht. f. n. ht. ob def. AA. IIIIII	E. D. M. Kołędziowski Dial. Głogovien. 3 dc. m. et f. ht.
2	E. D. Thomas Czyrnicki Arith. Joan. Ton. 3 dc. m. et f. ht. I	C. D. M. Andreas Kolendowicz Lib. Elenchorum 3 dc. m. h. f. n. ht. ob def. AA. III	E. D. M. Saltszewicz Opticam 3 dc. m. et f. ht. I	I. C. D. M. Stanislaus Panisius Computum Eccl. 3 dc. m. ht. f. n. ga obijt. I	Orator	E. D. M. Stan. Korczynski Lib. Vet. Arist. 3 dc. m. et f. ht. IIIIII
3	E. D. M. Laurentius Kompatski Rhetoricam Eccl. 15 d. c. m. ht. f. n. ob def. AA.	Cursus	E. D. Paulus Lusiecki Sphaer. de S. Bosco non legit ob def. AA.	E. D. M. Joan. Augustynowicz Dial. Jac. Tor. non legit.	Cursus	E. D. M. Joan. Domanski Lib. Post. non legit
4	E. D. M. Mirzwinski Historias Reg. Pol. 3 dc. m. et f. ht.	C. D. M. Joseph Popiołek Geometriam Pract. i. m. et f. ht.	E. D. M. Michael Czyrnicki Rhetor. Valerij n. legit ob def. AA.	E. D. M. Polaczek Lib. de Anima 3 dc. m. et f. ht. IIIIIIII	Quaestiones Decanales	E. D. M. Wroblewski Lib. Polit. non legit
5	E. D. M. Adalbert Domanski Rhet. ad Caj. Hor. n. legit ob def. AA.	E. D. M. Carol. Raciborski Historias Polon. 4 d. c. m. et f. n. ht. IIIIIII	E. D. M. Nicol. Wilinski Geograph. Appian. n. legit ob def. AA.			

Classis Disputantium 1ma

Ex Collegio Majori

Illris Clmus et Adm. R. D. M. Joannes Miskiewicz Ph. Dr. ejusq Regius Pfr. Col. Major. S. Annae Can.

Illris Clmus et Adm. R. D. M. Thomas Muszynski Ph. D. et Pfr. Col. Major. Primicerius Sandecen.

Ex Collegio Minori

Illris Clmus et Adm. R. D. M. Venceslaus Panisius Ph. Dr. et Pfr. Collegij Minoris Senior S. Annae Canonicus. Semel n. disputavit ga obijt.

Illris Clmus et Adm. R. D. M. Joseph Popiołek Ph. D. Math. Pfr. Col. Minor. S. Adalberti in Circulo Crac. Praepositus Strzałkovianus Juratusq Geometra.

Classis Disputantium 2da

Ex Collegio Majori

Illris Clmus et Adm. R. D. M. Gregorius Filipowski Ph. Dr. Trgnovianus et linguarum Exoticarum Pfr. Col. Major. S. Annae Archidiaconus

Clarissimus et E. D. M. Adalbertus Grzymała Ph. Dr. ejusdemq Cursus Vladislaviani Pfr. Col. Major

Ex Collegio Minori

Clarissimus et E. D. M. Chrisostomus Tortowski Ph. Dr. Eloquentiae in Collegio Minori Pfr. I

Clarissimus et E. D. M. Stanislaus Mamczynski Ph. Dr. et Pfr. Collega Minor. I

Ex Extraneis

E. et Adm. R. D. M. Carolus Raciborski II
E. D. M. Joannes Augustynowicz I
E. D. M. Andreas Nechrembecki I
E. D. M. Stanislaus Korczynski
E. D. M. Stanislaus Węglarski
E. D. M. Michael Czyrnicki I
E. D. M. Adalbertus Olkuski II
E. D. M. Antonius Żołędzowski
E. D. M. Nicolaus Iwanski
E. D. M. Michael Atwedyk.

Ex Extraneis

E. et A. R. D. M. Albertus Tyburcy III
E. D. M. Laurentius Sałtszewicz
E. D. M. Antonius Drianoty I mortuus
E. D. M. Valentinus Gajowski
E. D. M. Josephus Mikołayski
E. D. M. Antonius Wątropski II
E. D. M. Paulus Wilginski III
E. D. M. Stanislaus Giszkowski III
E. D. M. Paulus Łusiecki

Classis Disputantium 3tia.

Ex Collegio Majori

Illris Clmus et A. R. D. M. Casimirus Pałaszowski Ph. Dr. Regius et Tyliciani Eloquentiae Pfr. Col. Major. Sandecen. Cancellarius. S. Annae Canonicus.
Clarissimus et E. D. M. Adalbertus Goszkowski Ph. D. et P. Col. Major.

Ex Collegio Minori

Clarissimus et E. D. M. Michael Rembecki P. D. Math. Pfr. Col. Min. Geometra Juratus. I
Clarissimus et E. D. M. Joannes Pałaszowski Ph. Dr. et Pfr. Col. Minor. III

Ex Extraneis.

E. D. M. Casimirus Borkowski III
E. D. M. Michael Kroczewski II
E. D. M. Marcus Kargolewski III
E. D. M. Stanislaus Zawadzki
E. D. M. Joannes Przypkowski
E. D. M. Martinus Wroblewski I
E. D. M. Andreas Muszynski
E. D. M. Joannes Domański I
E. D. M. Joannes Mirzwinski
E. D. M. Nicolaus Wilinski I

Classis Disputantium 4ta.

Ex Collegio Majori

Illris Clmus et A. R. D. M. Valentinus Wichrowski Ph. Dr. et Ejusdem Cursus Vladislaviani Pfr. Col. Major. S. Annae Canonicus.

Ex Collegio Minori

Illris Clmus et A. R. D. M. Casimirus Relerynski Ph. Dr. et Pfr. Col. Minor. SS. OO. Canonicus. I qa obiit
Clarissimus et E. D. M. Andreas Kolendowicz Ph. Dr. et Pfr. Col. Minor.
Clarissimus et E. D. M. Albertus Płaczkowski Ph. Dr. et Pfr. Coll. Minor.

Ex Extraneis

E. D. M. Franciscus Kilarowicz
E. D. M. Laurentius Rompalski
E. D. M. Paulus Polaczek.
E. D. M. Paulus Mirecki
E. D. M. Thomas Czyrnicki
E. D. M. Petrus Krokowski II
E. D. M. Casimirus Zapalski
E. D. M. Josephus Bodurkiewicz II
E. D. M. Adalbertus Domanski
E. D. M. Simon Grzybowski

Disputationem Classis 3tia finiuit

Actibus præsidebant E.E.D.D. Viri seguentes

2gnâ Octobris	E. D. M.	Stanislaus	Domański
6tâ Maji	E. D. M.	Joannes	Domański
13 Maji	E. D. M.	Stanislaus	Mamerzyński pro Joga
26 Maji	E. D. M.	Antonius	Łotkowski
10 Junij	E. D. M.	Casimirus	Papalski
17 Junij	E. D. M.	Andreas	Muszyński
23 Junij	E. D. M.	Adalbertus	Olszewski
3ma Julij	E. D. M.	Martinus	Wroblewski
8va Julij	E. D. M.	Josephus	Mikołajski
26 Augusti	E. D. M.	Ignatius	Herbá pro Joga
2 Septembris	E. D. M.	Paulus	Gorczycki pro Joga
9 Xbris	E. D. M.	Michael	Czyrnicki

Actum pro futura Commutatione accepit E.D. M. Franciscus Kiszkowicz Ph. Dr et Phr. pro Joga.
Pro loco in Collegio Minori obtinendo respondit Clarissimus et E.D.M. Casimirus Jarmundowicz Ph. Dr et Phr. die 3 Junij

Classibus Nowodworscianis præfuerunt.

In Dialectica	E. D. M.	Joannes Smolikowski
In Rhetorica	E. D. M.	Josephus Cyankiewicz
In Poetica	E. D. M.	Adamus Chorosowski et
	E. D. M.	Antonius Witkowski
In Grammatica	E. D. M.	Adalbertus Biegańczewic et
	E. D. M.	Antonius Michalski

In Colonijs laborabant.

Idem E.E.D.D. Professores qui et præterita Commutatione præter E. D. M. Martinum Wroblewski qui cum V. D. Wodrychowski in Radziejowiensem et E.D.M. Ignatium Olszewski qui in Wieliczensem Coloniam discesserunt.

Pro futura Commutatione V. officium Incl. Facultis Phicæ sic constituit. In Decanum electus est P. C. et H. R. D. M. Casimirus Pataszowski Ph. Dr Regens Scholæ Theol. Phi. Collega Major classicus Cancl. S. Annæ Cancg. Cui additus est loco Comissarij Adm. R. et H. D. M. Thomas Muszyński Ph. Dr et Phr. Ld. Major et S. M. Stanislaus Mamerzyński Ph. Dr et Phr. Collega Minor.

Ad Consulatum Ego Magnifici Rectoris et Comitis D. M. Martini Walezyński Ph. Dr et Phr. Canonici Cracc. &c.

In Nomine Domini Amen
Anno Domini 1730 et 1731 Commutatione Lycealis
Decanatu Tertio
M Casimiri Stanislai Latalowski Philosophiæ Doctoris
Ejusdem Facultatis Ordinarii et Publici Eloquentiæ Professoris
Ejusdem Regiæ Majestatis Sect: Regiæ Secretarii Cancellarii Petri
Canonici Plocensis Excellentissimi et Admodum Reverendi Domini
Primi Collegii Professores necnon Lectiones
Magistri has quæ sequuntur prælegebant Lectiones.

Lectiones	Latini	Polonici	Matheseos	Physicis	Oratoris	Historiæ
Hora 6ta	R. D. Sebast. Stan: Dwaszowski Geogr: Chor. vij 4 d. c. m f. h. Ebr. n. IIIII	R. D. Joan: Ossienowski Gram: Lon. ori 3 d. c. m f. h. ord III	R. D. Stan: Dwaszowski Civilectiam Hyt: Mediam 8 d. c. m f. h. IIIIIII	R. D. Jos. Adamczyński Chir: Univ: Cracov: 3 d. c. m f. h.	R. D. Sebast. Stan: Dwaszowski Dial: 4 d. c. m f. h.	R. D. Andreas Kosterkowicz Chron Lib de Orth & Inter: 7 d. c. m f. h. IIIII
7ma	R. D. Stan: Wysłarski Ch: on Albert 3 d. c. m f. h.	Cl. D. Alber: Klaczkowski Lib: de Aa 3 d. c. m f. h.	R. D. Casi: Topalski Dial: Jac: Cor. 4 d. c. m f. h. IIIIIII	Cl. D. Mich. Godzikowski C. M. Lib: Chir: 3 d. c. m f. h.	R. D. Mich. Chrzanowski Dial: I. Cor. 3 d. c. m f. h.	I. C. D. Euge: Ignatius Trzipowski Lingua Gallica Rudimenta m f. h.
8va	R. D. Stan: Lachowicz Cæsar Lib: de Bello Mundo 3 d. c. m f. h.	R. D. Laurentius Sattler Ord: Th. Jan: de Vanis 3 d. c. m f. h.	R. D. Stan: Lawdyn Lib Prior 3 d. c. m f. h.	R. D. Andr. Wechrzecki Lib: Chirurg: 3 d. c. m f. h. III	R. D. Joan: Ligykowski Theorias Oper 3 d. c. m f. h.	
9na	Cursus Phil: Cl. D. Mich. Wysmata Cæsar		R. D. Stan: Lawdyn Lib Prior Geom 3 d. c. m f. h.	Cursus Phil: I. C. D. Val: Wichrowski Cæsar		R. D. Michael Cyrnicki Lib Regens Alum de Sc. Andreis in Lyc.
Lect:	Latini	Polonici	Matheseos	Physicis	Oratoris	Historiæ
1ma	R. D. Roch: Lukaszkiewicz Ch: Lud: Gram: 3 d. c. m f. h.	I. C. D. Joseph: Lopiotek Rector Theol: Cant: 3 d. c. m f. h.	R. D. Joan: Augustynowicz Phil: Jur: Jud: 6 d. c. m f. h. IIIII	R. D. Stan: Grzegorzewski Chirurg: 3 d. c. m f. h. I	R. D. Stan: Lorentowski Lib Decan: 3 d. c. m h. f. n	R. D. Thomas Cyrnicki Lib Lect: 3 d. c. m f. h.
2da	I. C. D. Joan: Chrzkiewicz Cæsar Lib Eccl: 4 d. c. m f. h.	R. D. Michael Lewicki Lib Cant: Eccl: Cath: 3 d. c. m f. h.	R. D. Joan: Dertowski Lib Elench: 3 d. c. m f. h. IIII	Orator	R. D. Adam Rel. Consul Rzeczycki Calig: Cæsar 4 d. c. m f. h.	III. D. D. Thomas Muszyński Lib. Sch: cent: 2. d. c. m f. h.
3tia	Cursus Philosophicus	R. D. Paulus Lusiecki Alumnata Ord: 3 d. c. m f. h. III	R. D. Franc: Kielarowicz Comput Eccl: 3 d. c. m f. h.	Cursus	R. D. Paulus Lutkiewski Sph: de Sphæra & Circulis Coelestibus 3 d. c. m f. h.	R. D. Michael Adamczyk Rhet: ad Cl. Inferen. 3 d. c. m f. h.
4ta	R. D. Petrus Krokowski Linguæ Gallicæ Ch: Lud: Gram: n. Cæs.	R. D. Albert. Domanski Phys: Cæsar ob defectum Aud: n. Lyc.	R. D. M. Paulus Klaczek Lib Topica 3 d. c. m f. h.	Lugsio ne de canales		R. D. Michael Krzewski Lib Rel. 6 d. c. m f. n. Abt.

Rudimenta Linguæ Gallicæ P. Roberti Jacob: Lect hora 6ta Mane.

Dispositiones vero Ordinarias Anno Communitatione et Decanatu eodem Clarissimi et Excellentis Domini Majoris et Minoris Collegij Professores ab extranei VVDD Magistri in yor Classes diuisi hoc ordine absolvebant

Classis Ima
Ex Collegio Majori
M. R. et A. R. D. Ioannes Chmielewicz Ecclesiae Regiae Collegiatae S. Stanislai Martyris Scholasticus in Szczekociny Curatus semper
Clr. Dominus Albertus Radzkowski Collegiatae semper
Ex Collegio Minori
Clr. Dominus Andreas Kolendowicz Ecclesiae Parochialis Cracoviensis per Annum bis
Ex Extraneis
Eerdem Dominus Carolus Kaczorski
Eidem Laurentius Latkowicz
Eidem Andreas Rechrebecki
Eidem Stanislaus Wysłocki
Eidem Michael Gawrychi
Eidem Casimirus Zagulski
Eidem Nicolaus Iwanski
Eidem Michael Sawczyk

Classis 2da
Ex Collegio Majori
M. R. D. Valentinus Wichrowski Liberalium Artium Magister et Philosophiae Professor Collegiatae S. Stanislai Martyris in Skalbmierz Curatus semper
Ex Collegio Minori
Clr. Dominus Ioannes Jastrowski Philosophiae Professor
Collega Noster
Eerdem Dominus Josephus Lopiotek Philosophiae Professor Mathematicae Professor Gymnasii Ducalis S. Stanislai Archiepiscopalis semper
Ex Extraneis
Eerdem Dominus Albertus Jeleniewski
Eidem Michael Krzeczewski
Eidem Paulus Polaczek
Eidem Valentinus Zajonski
Eidem Petrus Lipkowski
Eidem Antonius Zatzdzionski
Eidem Stanislaus Cipkowski IIII

Classis 3tia
Ex Collegio Majori
Hr. Dominus Dominus Thomas Chmielewski Philosophiae Professor Regius Ecclesiae Sandomiriensis semper
Ex Collegio Minori
Clr. Dominus Michael Rembecki Philosophiae Professor Geometriae Professor semper
Clr. Dominus Thomas Adamczewski
Collega Noster III.
Ex Extraneis
Eidem Joannes Chmielewski II
Eidem Casimirus Zakrzewski I
Eidem Joannes Kordzewski
Eidem Joannes Brzyłowski
Eidem Albertus Olinski Jeralin
Eidem Joannes Domanski
Eidem Joannes Chrzanowski
Eidem Paulus Lipiecki

Classis 4ta
Ex Collegio Majori
Clr. Dominus Theophilus Erazmita Philosophiae et Medicinae Professor semper
Ex Collegio Nostri
Clr. Dominus Henricus Lachowicz Philosophiae Professor
Clr. Dominus Albertus Laskowski
Ex Extraneis
Eidem Franciscus Kalasanctius III
Eidem Laurentius Rompalski
Eidem Stanislaus Lewicki
Eidem Thomas Cyprinski
Eidem Andreas Chmielewski
Eidem Albertus Domanski
Eidem Simon Wysłowski
Eidem Paulus Kantorowski

Actus Praesidentiae absolverunt

Excell. D. M. Franciscus Kielarowicz d. 4 9bris pro Toga
Idem Excell. D. M. Fran: Kielarowicz d. 18 9bris p. Toga nihil debet
d. 10 9bris ob Promotionem Baccalaur. Actus n. fuit
Excell. D. M. Paulus Kutlinowski d. 24 9bris
Excell. D. M. Paulus Lisiecki d. 2 Xbris
Excell. D. M. Michael Awedyk d. 9 Xbris
Excell. D. M. Joannes Mierzwinski d. 16 Xbris
Excell. D. M. Simon Grzybowski d. 13 Januarij
Excell. D. M. Nicolaus Iwanski d. 19 Jan:
Excell: D. M. Albertus Domanski d. 27 Jan:
Excell. D. M. Antonius Zołydziowski d. 3 Februarij
Excell. D. M. Thomas Czyrnicki d. 10 Febr
Excell. D. M. Petrus Krokowski d. 17 Febr:
Excell. D. M. Joannes Domanski d. 23 Febr
Excell. D. M. Joannes Przypkowski d. 3 Martij
Excell. D. M. Valentinus Gajowski d. 10 Martij

Primum Actum pro Futura Commutatione accepit Excell. D. M. Stanislaus Zawadzki pro Toga

In Classibus seu Scholis Novodvorsianis docebant

In Dialectica Excell. D. M. Joannes Smolukowski. In Rhetorica Excell. D. M. Adamus Chorszowicz In Poëtica E. E. D. D. M. M. Josephus Cyankiewicz Antonius Wilkoszowski In Grammatica E. E. D. D. M. M. Albertus Biegaczewicz Antonius Michalski

In Colonijs laborabant

In Posnaniensi Illustris Armus et Adm. Rendus M. Albertus Micinski V. I. Dr. Director Excell. D. D. M. M. Casimirus Stypłowski Seminarij Praefectus Theologiae Moralis Antonius Krzynowski Contubernij Szołdrsciani Praefectus Dialecticae et Rhetoricae Ignatius Jerka Cursus Philosophici

Josephus Declos Poeseos Jacobus Surowiecki Grammaticae Professores

In Albae Ducalis Clmus et Excell M. Sebastianus Kozierski Director sed factus Scholasticus Olycensis EE MM Franciscus Matlikiewicz Antonius Wytropski Professores et M Martinus Dlugoszowski ex moderna promotione illuc discessit privatim creatus Doctor

In Piriczoviensi Clmus et Excell M Andreas Cybulski Collega Nor Director EE MM Thomas Szerostowski Poeseos Casimirus Borkowski Gramm Pfres

In Neocorcynensi Excell M. Carolus Kondratowski Director

In Wieliciensi Excell M Ignatius Olszowski

In Tarnoviensi Excell Josephus Borkowski

In Vladislaviensi Excell M Josephus Grylewicz

In Radziejoviensi Excell M Martinus Wroblowski et V Wędrychowski

In Kętensi Excel M Stephanus Mysiorski moderno anno ad Magisterium promotus

In Colonia Culmensi et aliis non constat an sint Professores Academici praecipue in Gnesnensi

In Vidaviensi Excell M Michael Płaczkowski In Miechoviensi V Jacobus Kurkiewicz

Incorporati sunt Facultati cum usu Togae Viri Viginti unus Excell Dni MM. Stanislaus Korczynski Scholae S. Floriani Senior cum obligatione ad actus 3. Josephus Cyankiewicz Rhetorices Professor ad 2. Antonius Wilkoszowski Poeseos Pfr ad 2. Stanislaus Zawadzki ad 2. Paulus Mirecki in exteris medicae operam navans ad 3. Josephus Grylewicz in Vladislaviensi Colonia Pfr ad 2. Stanislaus Węglarski Sch

Scholae S. Stephani Senior ad 3. Valentinus Gajowski ad 3. Joannes Przyłkowski ad 2. Thomas Czyrnicki ad 2. Michael Czyrnicki Scholae SS Corporis Senior Actu Presbyter ad 3. Thomas Sierostawski Poeseos in Colonia Pinczoviensi Pfr ad 2 Albertus Biegaczewicz Grammatices in Pfr Scholae S. Annae Senior ad 2. Martinus Wroblewski in Colonia Radziejoviensi Pfr ad 2 Petrus Krokowski ad 3 Josephus Declos Poeseos in Colonia Posnaniensi Pfr ad 4 Jacobus Surowiecki Grammatices in Colonia Posnaniensi Pfr ad 2 Albertus Olkuski Actu Presbyter ad 3 Andreas Mussynski ad 3. Casimirus Zapalski ad 3 Maurus Mirecki Professus Monachus Synecensis ibidem Philosophiae Pfr ex Cathedra pro temporis opportunitate peragendos et expediendos. Quod omnibus et singulis Excellmus Viris felix et faustum sit. Venerabile Officium Philosophicae Facultatis pro futura Commutatione aestiva sic est constitutum. Illustris Clarissimus et Adm Rendus D M Josephus Popiołek Philosophiae Dr et Pfr Geometra Strzathovianus et Juratus Collega Minor Praepositus S. Adalberti: Cui adjuncti sunt duo Consiliarij: Clarissimus et Excellmus Dnus M. Albertus Erzymała Philosophiae Doctor ejusdem Regius Pfr Collega Major et Clmus et Excell D M Albertus Płaczkowski Philosophiae Doctor et Pfr Collega Minor Universitatis Syndicus Disputationem terminavit Classis 2da inchoabit Classis 3tia

Ad Laudem Dei Ter Optimi Maximi Virginis Beatissimae Mariae et OOSS honorem cedant omnia

Ao 1731. In Nomine Domini Amen.

Decanatu M. Josephi Gregorii Popiołek, Philosophiæ Doctoris ejusdemq; & Matheseos Professoris, Collegæ Minoris, S. Adalberti in Circulo Cracovien. Præpositi, Strzałkoviani Geometræ Jurati, Clarissimi, Excellentissimi & admodum Rndi Domini, utriusq; Collegii Professores, hecnon extranei V. V. D. D. Magistri has, qvæ sequuntur prælegebant lectiones.

Lectoria	Maronis	Galeni	Ptolomæi	Platonis	Aristotelis	Socratis
Hora VI.	Excell: D. M. Matheus Zukaszkiewicz S. d. c. m. h. f. n. ab: Car: au: IIIIII.	Exc: D. M. Andreas Nechrybecki S. d. c. m. & f. h. IIIIIIII	Clarss. D. M. Adalbertus Starzkowski Stria d. c. m. & f. h.	Excell: D. M. Franciscus Kielarowicz S. d. c. m. & f. h.	Excell: D. M. Augustinowicz S. d. c. m. h. f. n.	Exc: D. M. Gaiowski S. d. c. m. & f. n. IIIIIII
VII	Clarss. D. M. Gregorius Filipowski m. & f. h.	Excell: D. M. Joannes Smolikowski S. d. c. m. & f. h.	Excell: D. M. Laurentius Salt. Srewicz. S. d. c. m. & f. h.	Clarss. D. M. Florianus Lachowicz. S. d. c. m. & f. h.	I. Cl: D. M. Thomas Mustyński. S. d. cæ: m. & f. h.	Excell: D. M. Kutlinski. S. d. c. m. h. f. n.
VIII.	Excell: D. M. Drwaszowski. S. d. c. m. h. f. n: IIII	Excell. D. M. Albertus Olkuski S. d. inc: m. & f. non l.	Excell: D. M. Michael Czarnieski Sen. Soc. Chri: n'legit.	Exc: D. M. Antonius Dobrzanski S. d. c. m. h. & f.	Excell. D. M. Casimirus Zapalski S. d. cæ: m. & f. n. h. IIIIIII	Exc: D. M. Chatel Surens S. d. inc: obtinens: aa. n'legit.
IX		Cursus Philosophicus a Cl. D. M. Valentino Wichrowski			Cursus Philosophicus a Cl. D. M. Joan: Christ. Stost. Tortowski	
X	Excell. D. M. Joannes Domanski m. & f. h. IIIII				Exc: D. M. Andreas Mustyński S. d. cæ: m. & f. h. IIIII	
I.	Excell. D. M. Joannes Strzałkowski S. d. cæ. m. h. & f. h.	Clarss. D. M. Stanislaus Mincrynski Cob: m. S. d. c. m. & f. hab.	Clarss. D. M. Michael Rembecki S. d. cæ: m. & f. h.	Excell. D. M. Stanislaus Zawadzki S. d. cæ: m. h. f. n. III	Excell: D. M. Stanislaus Koncrynski S. d. cæ: m. & f. h.	Excell. D. M. Thomas Cygnicki S. d. c. m. h. & f.
II	Clarss. D. M. Adalbertus Goszkowski. S. d. cæ: m. & f. h.	Clarss: D. M. Joannes Miskiewicz Stia d. cæ. m. & f. h. IIIIII	Excell: D. M. Marcus Kaizgolewski. Stia d. cæ: & n'fin:	Clarss: D. M. Adalbertus Germata Stia d. cæ. m. & f. h.	Orator Cyliciarus Petrus Clr. D. M. Casimirus Pałaszowski	Clar: D. M. Andreas Kobendowic. S. d. cæ. m. & f. h. III
III		Cursum Phil. Clarss. D. M. Valentinus Wichrowski.		Excell. D. M. Joannes Mierzwinski. m. h. f. n.	Cursum Phil. Clarss. Dns M. Chrysostom Tortowski.	
IV	Excell. D. M. Petrus Kokowski S. d. c. m. h. & f. IIIIIII	Excell. D. M. Carolus Laciborski. carebat aa.	Excell. D. M. Albertus Domanski. m. h. & f. IIIIII	Excell. D. M. Paulus Delacrek. S. d. cæ m. h. & f.	Quæstiones Decanales	Excell. D. M. Paulus Lanciecki cath: aud:
V		Geometria Practica a Cl. D. Decano legebatur.				

Disputationes verò ordinarias eodem, Clarissimi & Excellentissimi Sores atq extranei VV. DD. Mane absolvebant.

CLASSIS. I.

Ex Collegio Majori

Illris Clariss: & admodum Rndq D. M. Joannes Miskiewicz. Ph. Dr & Pfr Regius Coll: Maj: S. Annæ Scholasticus &c. 1.

Clrmus & Excellentissimus D. M. Adalbertus Grzymała Ph: Dr. ejusdemq Pfr Regius, Coll: Major.

Ex Minori Collegio

Clrmus D. M. Florianus Lachowicz Ph. Dr & Pfr in Coll: Minori Brzeznicianus, Cont: Jagell: Senior etc.

Ex extraneis.

Excell. D. M. Carolus Raciborski II
Excell. D. M. Joannes Smołukowski
Excell. D. M. Mathæus Łukaszkiewicz
Excell. D. M. Stanislaus Korczynski
Excell. D. M. Joannes Przypkowski
Excell. D. M. Albertus Olkuski II
Excell. D. M. Joannes Domanski
Excell. D. M. Simon Grzybowski II.

CLASSIS. II.

Ex Collegio Majori

Illris Cl: & adm Rndq D. M. Casimirus Pałaszowski Ph. Dr & Pfr Trątnovianus, Coll: Maj: Tylicianus Orator S. Annæ Canonicus etc.

Clrmus & adm Rndus D. M. Adalbertus Goszkowski Ph. Dr & Pfr, Coll. Maj: S. Annæ Canonicus etc. Semel ppter recollectionem

Ex Collegio Minori

Clrmus & adm Rndus D. M. Andreas Kolendowicz, Ph. Dr & Pfr, Coll. Min: etc. n fuit semel, qa fuit apud Mission:

Ex Extraneis

Excell. D. M. Franciscus Kielarowicz
Excell. D. M. Stanisl: Dźwaszowski I
Excell. D. M. Andreas Nechrembecki I
Excell. D. M. Stanislaus Zawadzki I
Excell. D. M. Thomas Czyrnicki
Excell. D. M. Andreas Muszynski II
Excell. D. M. Albertus Domanski
Excell. D. M. Paulus Kutlinowski.

Annô, Commutatione & Decanatu mi Domini utriusq Collegii Professoris in 4 Classes divisi hoc ordi

CLASSIS III.

Illris Clariss: & adm Rndq D. M. Valentinus Wichrowski Ph. Dr ejusdemq Regius Pfr Coll. Maj: Eccl: S. Annæ Archidiaconus etc.

Ex Collegio Minori

Clrmus D. M. Chrysostomus Tortowski Ph. Dr & Pfr, Eloquen: in Coll. Minori Pfr.

Clrmus D. M. Stanislaus Mańczynski Ph. Dr in Colleg: Min: Poëseos Pfr Notarius Apostolicus. II

Ex Extraneis

Excell. D. M. Albertus Tyburcy III
Excell. D. M. Laurentius Sałtszewicz
Excell. D. M. Marcus Kargolewski III
Excell. D. M. Stanislaus Węgłarski mortuus
Excell. D. M. Michaël Czyrnicki
Excell. D. M. Casimirus Zapalski II
Excell. D. M. Michaël Awedyk I
Excell. D. M. Paulus Lusiecki I

CLASSIS IV.

Ex Collegio Majori

Illris Clrmus & adm Rndq D. M. Thomas Muszynski Ph. Dr, ejusdemq Regius Pfr Coll. Maj: S. Annæ Canon: etc. Semel propter viam in negotio Capituli S. A.

Ex Collegio Minori

Clrmus D. M. Michaël Rembecki Ph. Dr ejusdem & Astron: in Collegio Minori Pfr, etc. I

Clrmus D. M. Adalbertus Płaczkowski Ph. Dr ejusdem in Collegio Minori Rudovianus Pfr, Synd: Un: II.

Ex Extraneis

Excell. D. M. Joannes Augustynowicz
Excell. D. M. Michaël Kroczewski II.
Excell. D. M. Paulus Polaczek
Excell. D. M. Valentinus Gajowski II
Excell. D. M. Petrus Krokowski.
Excell. D. M. Antonius Zołędziowski
Excell. D. M. Michaël Mierzwinski

Actus Præsidentiæ absolverunt.

Excell: D. M. Stanislaus Zawadzki ~~Coll:~~ pro Toga. 5. Maji
Excell. D. M. Joannes Smolukowski ~~Andreas Muszynski~~ pro Toga. 19nâ Maji
nam 12 Maji Licentiaturæ Actus VV. DD. Cand:
Excell. D. M. Andreas Muszynski pro Toga 26. Maji.
Excell. D. M. Paulus Lusiecki 2dâ Junii.
Excell. D. M. Paulus Kutlinowski 9nâ Junii.
Excell. D. M. Joannes Smolukowski pro Toga 16ta Jun: Nunc:
Excell. D. M. Joannes Mierzwinski. 23tia Junii.
Excell. D. M. Joannes Domanski 30mâ Junii
Excell. D. M. Antonius Zołędziowski 7ma Julii.
Excell. D. M. Adalbertus Biegaczewicz pro Toga 26. Aug:
Excell. D. M. Michaël Awedyk S. Sch. B. M. V. 31. Aug:
Excell. D. M. ~~M.~~ Joannes Przypkowski pro Toga 7mâ 7bris
Primum actum pro futura Commutatione accepit Excell: Dnus M. Joannes Przypkowski pro Toga.

In Classibus Novodvorscianis laborabant

In Dialectica Excell. Dnus M. Adamus Choroszowicz.
In Rhetorica Excell. Dnus M. Josephus Cyankiewicz.
In Poëtica Excell. Dnus M. Antonius Wilkoszowski
Excell. Dnus M. Albertus Biegaczewicz.
In Grammatica Excell. Dnus M. Antonius Michalski
Excell. Dnus M. Nicolaus Iwański.

In Coloniis laborabant

Iidem Excell: Professores, qui & præterita Commutatione, præterqm quod ad Albam Ducalem pro Directoratu Coloniæ illius discessit Excell. Dnus M. Laurentius Saltszewicz. Ph. Dr Math. Pfr Cont: Strang: Senior. Excell. D. M. Martinus Długoszowski pro Grammatica, in locum Excell. M. ~~Franc: Matlikiewicz~~ Antonii Wątropski. Ph. D.
Ad Vladislaviensem discessit Exc. D. M. Stanislaus Ptaszynski Ph. Dr. Clariss: D. M. Casimirus Jarmundowicz Ph. Dr Coll. Minor, cum permissione Universitatis ad petitionem Illrmi Palatini Posnan. manet in Majori Polonia ad instruendum Illrmum Palatinidam Posn: jam altero anno.

Pro instanti Commutatione, Venerabile Officium Inclytæ Facultatis Philosophicæ ita est constitutum. Perillustris Clarissimus & adm Rndus D. M. Valentinus Wichrowski, Ph. Dr ejusdemq Regius & Cursus Vladislaviani Professor, Collega Major, Eccl. Colleg. S. Annæ Archidiaconus etc. in Decanum electus est. Cui additi sunt duo Consiliarii: Amus Clrmus & adm Rndus D. M. Adalbertus Gorzkowski Ph. Dr & Pfr, Coll: Major, S. Annæ Canonicus & Clrmus D. M. Joannes Chrysostomus Tortowski, Ph. Dr & Pfr Eloquentiæ, Collega minor, necnon Philosophico Vlad: Cursus Pfr. Disputationem finivit Classis 4ta, inchoabit Classis 1ma Rectoratu Anno Magnifici Perillustris & adm Rndi D. M. Francisci Kalewski S. Th: Pfris. Coll. Mas: &c &c. Universitatis Cracovs. Rectoris.

In Nomine Domini Amen. Anno 1731 & 1732.

Commutatione Hyemali

Decanatu II. M Valentini Wichrowski Philosophiæ

Doctoris ejusdemq Regij ac Cursus Philosophici Professoris, Collegd Majoris, S. Annæ Crac. Archidiaconi, Stradoviensis Curati. Clarissimi, Excell: & Adm Rdi Domini Vtriusq Collegij Professores, nec non V. V. D. D. extranei Magistri, has, qvd Sequvnt, Plegebant Lectiones.

Lectoria	Maronis	Galeni	Ptolomæi	Platonis	Aristotelis	Socratis
Hora 6ta	Excell. M. Joan. Domanski Rheam Rapi. 4.d.c.m.ht.f.nobis	Ex: M. Michael Mierzynski Libr. Elenchor 3.d.c.m et f. ht n. IIIIII	Ex. M. Antonig Woyciechowsk. Gram: Linacri 4.d.c. sed ob d. Au. n' continuavit.	Excell. M. Carolg Brandys Woyciechowski Termin Distin: 4.d.c.m ht n. IIIIIII et f. ii ht	Excell. M. Joannes Smolikowski Itinuavit Philosophiæ 3.d.c.m et f. ht.	Ex. M. Franciscus Zabinski Dial. Jacobi Sorsij 4.d.c.n. III IIII m et f. ht.
1ma	Excell. M. Petrus Krokowski Philos. M. Alberti 4.d.c m et f. ht n. IIIII 2	Lingva Gallica 4 r.	Clar. M. Josephg Popiołek Elementa Euclidis 3.d.c.m et f. ht.	Cl. M. Andreas Jolendowicz Libros 8. Physic. 3.d.c.m et f. ht	Exc. M. Lucas Lubaszowski Arithm. Brosij 3.d.c.m et f. ht n. III	Exc. M. Joan. Augustinowicz Libros Topicor. 4.d.c m et f. ht n. II
2da	Clar. M. Thomas Muszynski libr. de anima 2.d.c. m et f. ht	Excel. M. Joannes Przypkowski Arithmet. de numeris 3.d.c.m et f. ht	Ctr. M. Michael Rembecki Theorias Planetarū 3.d.c.m et f. ht	M. Joannes Tortowski Libr. de Cœlo et mundo, Itinuavit f. ht.	S. Ctr. M. Alberty Grzymata Libr. Metaphysicorum 2.d.c.m et f. ht.	Excel. M. Stanislag Zorczynski Axiomata V Bedæ 3.d.c.m et f. ht n. IIII
3ma	Excell. M. Casimirus Zapalski Libr. de Ortu et Int. 3.d.c. sed ob def. Au. n' It.	Cursus Philosophicus a me Decano tra debatur.	Excel. M. Casimig Lachowicz de Scriben. Epistolij Ptolemæi 4.d.c. sed ob def. Aud. n' Itin.	Excell. M. Petrg Filipowski Libr. Historiæ Judaicæ 3.d.c. sed ob def. Aud. n' Itinuavit	Cursus Philosophicus ab S. Clari. M. Floriano Lachowicz continuabatur	Exc. M. Michael Swedyk Dial. Joannis Cassarij 4.d.c. sed ob def. Aud. n' Itinua.
Ioma	Excel. M. Joannes Zagorski e Colonia Brachmensi dijcessit	Lingva Germanica	Excel. M. Josephus Choynacki Comput. Eccl. 4.d.c.m et f. ht	Excell. M. Casimirg Wyssowic Dial. Ultrajecti 3.d.c. sed ob def. Au. n' Itinuavit.	Excel. M. Paulus Lusiecki Impetus Oratorios 4.d.c.m et f. ht	Excel. M. Michael Cygnarowski Cosmographiæ 4.d.c. sed ob def. Aud. n' Itinua.
Post meridiem	Maronis	Galeni	Ptolomæi	Platonis	Aristotelis	Socratis
1ma	Excel. M. Thomas Czyrnicki Dialecticam 4.d.c. m et f. ht.	Cl. M. Stanislag Mamczynski Libr. Elenchor. 3.d.c.m et f. ht.	Cl. M. Alberty Pfaczkowski Libr. Parvorū Naturalium 3.d.c.m et f. ht.	Excel. M. Stanislag Zawacki Libros Veteris Artis 3.d.c.m et f. ht	Excel. M. Paulus Kulbinowski Arithm. Semitrij 3.d.c.m et f. ht	Ex. M. Andreas Olszyński Scholæ de S. Bosco 3.d.c. m et f. ht.
2da	Pl. Cl. M. Alberty Gorzowski Libros Ethicor. 2.d.c. m et f. ht Itinuavit	Pl. Cl. M. Joannes Miskiewicz Libros Meteorol. 3.d.c m et f. ht	Excel. M. Stanislag Dzwarzowski Libros Politicor. 3.d.c. m et f. ht n. II	Excel. M. Franciscus Zielarowicz Libr. Ethicor. 3.d.c.m et f. ht.	Orator Tullianus	Excel. M. Matthæus Lukaszkiewicz Rhetor. Ecclesiæ 3.d.c.m et f. ht n. III
3tia	Excell. M. Antonius Gorzowski Dial. Cassarij 4.d.c.m et f. ht	Cursus Philosophicus a me Decano finitus est d. 1ma Aprilis.	Excel. M. Valentinus Gajowski Perspectivam 4.d.c. sed ob def. Au. n' Itinuavit.	Excel. M. Michael Czyrnicki Libr. Oeconomicor. 4.d.c.m et f. ht.	Cursus Philosophicus ab M. Exc. M. Floriano Lachowicz Itinuab.	Exc. M. Jacobus Michałecki Rhet. Carpentarij 3.d.c. sed ob def. Au. n' Itin.
4rta	Excel. M. Alexander Lachrembecki Geographiam Petri Apiani 5.d.c. sed ob infirm. n' Itinuavit.	Excel. M. Simon Grzybowski Libros Posteriorum 5.d.c. sed n' Itinuavit.		Excel. M. Vanus Polaczek Logicam Mosc. 3.d.c.m et f. ht.	Quæstiones Decanales	Excell. M. Albertus Domanski Libros Priorum 4.d.c. sed ob def. Aud. n' Continua.
5ta	Clar. M. Carolus Raciborski Explanationes Summor. Pontif. sed ob infirmitatem n' legit.				Excell. M. Stanislaus Herka Explanationes Regum Poloniæ sed ob d. Aud. n' Itinuavit.	

Classes Ordinariarum Disputationum.

Classis 1ma

Ex Collegio Majori

Illustris Clariss. et Adm Rdg D. M. Joannes Miskiewicz Phiae Doctor ejusdemq Regiq Professor, Coll. Major, S. Annae Scholasticus Sieciechoviens. Curatus.

Ill. Clar. et Adm Rdg D. M. Albertus Goszkowski Phiae Dr et Pfr, Collega Major S. Annae Canonicus

Ex Collegio Minori

Clariss. et Adm Rdg D. M. Andreas Kolendowicz Phiae Dr et Pfr Collega Minor

Ex Extraneis

Excell. et Adm Rdg D. M. Casimirus Racibor-ski N. III

Excell. M. Stanislaus Dzwaszowski

Excel. M. Stanislaus Korczenski.

Excel. M. Thomas Czyrnicki

Excel. M. Casimirus Zapalski

Excel. M. Michael Awedyk III

Excel. M. Paulus Lusiecki

Excel. M. Casimirus Lachowicz

Excel. M. Jacobus Michalecki

Excel. M. Josephus Zagorski pro Colonia Bochnensi destinatus, abscessit.

Classis 2da

Ex Collegio Majori

Illustris Clariss. et Adm Rdg D. M. Casimirus Pałaszowski Phiae Dr ejusdemq Trątnovianus et Tyliciang Pfr, Collega Major, Sandecensis Cancellarius, S. Annae Canonicus, in Wienctawice Curatus. Ex Collegio Minori.

Clar. D. M. Joannes Tortowski Phiae Dr et Pfr Collega Minor

Clar. et Adm Rdg D. M. Josephus Popiołek Phiae Dr et Pfr Strzałkovianus Juratus Geometra Collega Minor, S. Alberti Praepositus, Pilkusiensis Sequestrator. Ex Extraneis

Excel. M. Franciscus Kilarowicz Cont. Smic. Senior

Excel. M. Mathaeus Łukaszkiewicz C. Hic. Senior

Excel. M. Stanislaus Zawadzki

Excell. M. Michael Czyrnicki

Excell. M. Antonius Zołędziowski

Excel. M. Michael Mierzwinski

Excel. M. Carolus Brandysz Woyciechowski

Excel. M. Stanislaus Herka I

Excel. M. Lucas Lubaszowski

Excel. M. Josephus Hoynacki

Classis 3tia

Ex Coll. Jor.

Illustris Clariss. et Adm Rdg D. M. Thomas Muszynski Phiae Dr ejusdemq Regiq Pfr Collega Major, S. Annae Canonicus

Ex Collegio Minori

Clariss. D. M. Michael Rembecki Phiae Dr ejusdemq Matheseos Pfr Collega Minor Geometra Juratus I ob infirmitatem

Clariss. D. M. Stanislaus Mamczynski Phiae Dr, Ordinarius in Coll. Minori Poeseos Pfr, Sandecensis Primicerius I

Ex Extraneis

Excell. M. Joannes Augustinowicz

Excel. M. Andreas Kachrembecki III ob infirmit.

Excel. M. Valentinus Gajowski

Excel. M. Petrus Krokowski.

Excel. M. Joannes Domanski

Excel. M. Simon Grzybowski

Excel. M. Michael Cygnarowski III

Excel. M. Casimirus Wansowicz I

Excel. M. Petrus Filipowski.

Classis 4rta

Illris Clariss. D. M. Albertus Grzymała Phiae Dr ejusdemq Regiq Professor Collega Major.

Ex Coll. Minori

Ill. Clariss. et Adm Rdg D. M. Florianus Lachowicz Phiae Dr et Pfr Collega Minor, S. Annae Canonicus Contuber. Regio Jagelloniani Senior Cursus Philosophici Professor.

Clariss. D. M. Albertus Placzkowski Phiae Dr et Pfr Collega Minor, Universitatis Syndicus II

Ex Extraneis

Excell. M. Joannes Smołukowski C. Ph. Sen.

Excel. M. Paulus Polaczek Cont. Sis. Senior

Excel. M. Joannes Przypkowski Con. Stran. Sen.

Excel. M. Andreas Muszynski I

Excel. M. Albertus Domanski

Excel. M. Paulus Kutlinowski

Excel. M. Antonius Woyciechowski I

Excel. M. Franciscus Zabinski

Excel. M. Franciscus Kober I

Disputationem Classis 2da finivit, 3tia vero inhoabit.

Actibus Disputationum præsidebant Excell. Viri Sequentes.

Excell. M. Joannes Przypkowski p Toga. d. 27 8bris
Excell. M. Josephus Hoynacki d. 3. 9bris
Excel. M. Josephus Zagorski d. 17 9bris
Dr. 10 vero 9bris fuit Promotio Baccalaureor.
Excell. M. Franciscus Kober d. 24. 9bris
Excell. M. Petrus Filipowski d. 1. Xbris
Excell. M. Thomas Czyrnicki p Toga d. 7. Xbris
Excel. M. Thomas Czyrnicki p Toga d. 15 Xbris
Excel. M. Lucas Lubaszowski d. 12 Januarij Ao 1732.
Excel M. Jacobus Michalecki d. 19 Januarij
Excel. M. Franciscus Zabinski d. 26. Januarij
Excel. M. Casimirus Wansowicz d. 1. februarij
Excel. M. Stanislaus Herka d. 9 febr.
Excel. M. Casimirus Lachowicz d. 16. febr.
Excel. M. Antonius Woyciechowski d. 23 febr.
Excel. M. Petrus Cygnarowski d. 8. Martij
Excel. M. Carolus Brandysz Woyciechowski 15 Martij
Excel M. Paulus Lusiecki d. 22 Martij
Excell. M. Paulus Kutlinowski d. 29 Martij
Pro futura Commutatione 1mo Actus præsidebit Excel. D. M. Michael Mierzwinski.

In Classibus Kovodvorscianis Omnes ijdem fuerunt Excell. Professores qui et præterita Commutatione.

In Colonijs itidem ijdem omnes Viri Clarissimi et Excel: fuerunt, insuper pro Colonia Bochnensi Excel. M. Josephus Zagorski abscessit.

Illustris Clar. et Adm R. D. M. Valentinus Lurenski V. I. Professor, S. S. O. O. Canonicus, in Luborzyca Curatus die 26. Martij obijt. Quiescat itaq cum Sanctis Amen.

Ex Colonia Pinczoviensi Excellent duo Scilicet M. Thomas Sierosławski et Casimirus Berkowski sunt revocati. In quorum locum missi sunt Excell. Jacobus Michalecki et Petrus Filipowski

Pro imminenti Commutatione Æstiva Venerabile Officium Inclytæ Facultatis Philosophicæ sic est constitutum. In Decanum electus est Clarissimus et Admodum Rdus D. M. Andreas Kolendowicz Phiæ Doctor et Professor, Collega Minor, Beatissimæ V. Mariæ in Circulo Crac. Pænitentiarius, Cui additi sunt duo Consiliarij. 1mus Illustris Clar. et Adm Rdus D. M. Casimirus Pabaszowski Phiæ Dr ejusdem Trgtnovianus et Filicianæ Eloquentiæ Professor, Collega Major, Sandecensis Cancellarius, S. Annæ Canonicus in Wienclawice Curatus. 2dus Clariss. D. M. Michael Rembecki Phiæ Dr ejusdemq et Astronomiæ Ordinarius Professor, Geometra Juratus, Collega Minor.

Rectoratu 2do Magnifici Derillustris et Adm Rdi Domini D. M. Francisci Kalewski S. The. Professoris, Collegæ Majoris, S. S. O. O. Præpositi, S. Annæ Decani, Zielonecensis Curati, Petriciani Historiographi, Contubernij Sisiniani Provisoris, Studij Almæ Universitatis Cracoviensis Generalis Rectoris ac Vigilantissimi.

In Nomine Domini Amen.

Decanatu M. Andreæ Joannis Fantij Golendowicz Phiæ Drs & Professoris, Collega Minoris Ecclesiarū Collegiatæ SS. Corporis Canonici Parochialis in Maraporembaszarati. Archipresbyteratus in Circulo Crac: Radiminscianj Penitentiarij. Clarissimi Excellen: & Actissimi Dni Utriusq Collegy Professoris, nec non Stranei &c. V. D. D. Magistri, has quæ sequuntur prælegebant Lectiones.

Matutina. Pomeridiana.

Lectoria	Maronis,	Galeni,	Ptolomæi,	Platonis,	Aristotelis	Socratis
Hora 6ta	Excell: D. M. Michael Arvedyk Compēdiū Logicæ ////////// n' finuit defect.	Excel: M. Casimirus Zachariewicz Arithm: Semmo Physicæ C4 //// n' finuit defect.	Excel: M. Franciscus Zabinski Cur: St: Disc: C4 /// defecit defectus	Excell: D. M. Valentinus Gajowniczy Imperij Orator: //// defecit hora fuit author	Excell: M. Joannes Domaski Dialecticæ Joan: Cæsarij n' legit. d.	Excel: M. Joseph Chrzanacki Arithm: Joannis de Muris C3 die 1
Hora 7ma	Perillus Claruit D. M. Gregorius Hlopowski Gallicæ. C3 d.	Excell: D. M. Adamus Chorosznicz Phiam M. Alberti. C3 d.	Illris Clarissimus D. M. Josephus Popiotek Elementa Euclidis finivit C3 d.	Illris Clarissimus D. M. Stanislaus Manczynski de Calyce et mundo C3 d 11	Illris Clarissimus D. M. Albertus Smyrnata Ab Metaphysica C3 d.	Excellent: D. M. Joannes Smyrnicki Theorica Planetar C3 d.
Hora 8va	Excell: M. Paulus Lutinowski Historias Regum Pol: in comput: Eccles: translatæ. n' legit C3 d.	Excell: M. Lucas Zubrzawski Logicæ mosicem non legit ob defectus	Clarissimus Excell: D. M. Michael Rembecki Spectivæ Cantuar C3 d	Excellent: D. M. Thomas Czyrnecki & Libyc: Physicæ Principia comæ C3 d	Perillus Clarus D. M. Joannis Miskiewicz Libros Metaphysicæ C3 d 1	Excel: D. M. Albertus Domaski Physicæ Waleryanski Legit rarissime //// C4 d.
Hora 9na	Clarissimus D. M. Christophorus Dorotuski de Ortu et Interitu finivit cū vita decasu.	Illris Clarissimus D. M. Florianus Lachowicz Curs: Philosophicus Suo tempore	Excell: M. Carolus Woyciechowski Geographiæ Petri applausum legit. statim defecit.	Excel: M. Petrus Cygnarowski Physicæ Carpentarii. defecit statim C3 d.	Perillus Clarissimus D. M. Thomas Muszynski Curs: Philosophicum.	Excel: D. M. Antonius Woyciechowski Rhetoricæ Lapis Hereticus Defecit statim C3 d.
Hora 10	Excel: M. Franciscus Kober Linguam Germanicam rarò.		Excell: D. M. Casimirus Zarpalski Elenchos n' legit. C4 d.			

Lectoria	Maronis	Galeni,	Ptolomæi	Platonis	Aristotelis	Socratis.
Hora 1ma	Excellens D. M. Stanislaus Drzewiecki Astronomiæ Libr: Polit: C4 d ///	Excell: D. M. Andreas Muszynski Trigonometriæ Disciplinæ C4 d ///	Clarissimus D. M. Albertus Stanislaus Czarkowski Libros Meteor C4 d ///	Excellent: D. M. Joannes Smotuszkowski Logicæ C4 d.	Excel: D. M. Antonius Zdzieszowski Aristotelis Dialecticæ Joannis Tartaretti n' finivit C4 d.	Excel: M. Joannes Muszynski Dialectica Joannis Gosceii n' finivit C4 d.
Hora 2da	Perillus Claruit Albertus Joszkowski Libros Parvorum Naturalium C3 d.	Excell: D. M. Stanislaus Korczynski Libros Veteris Artis. C4 d ///	Perillus Clarissimus D. M. Valentinus Wichrowski Libros Ethicæ: C3 d.	Excellent: D. M. Matheus Zukowski Libros Oeconomicæ C3 d.	Perillus Clarissimus D. M. Casimirus Patarowski Ordinarie Suo tempore legit	Excellent: D. M. Franciscus Skarzewicz Libros Elenchorum Minuciæ et Disputationes publicæ
Hora 3tia	Excell: D. M. Michael Czyrnecki Libros Posteriorum n' legit ob defectum	Illris Clarissimus D. M. Florianus Lachowicz Curs: Philosophicus	Excellent: D. M. Joannes Augustynowicz Libros Politicorum legit	Excel: D. M. Paulus Lusicki Geographiæ n' finivit ob Discessum	Perillus Clarissimus D. M. Thomas Sc. Muszynski Curs: Philosophicus	
Hora 4ta	Excellens M. Thomas Sierostawski Rhetoricam Ecclesiasticam D. c. metu f. ht.	Illris Clarissimus D. M. Josephus Popiotek Geometriæ Practicæ.	Clarissimus D. M. Paulus Polaczek Axiomata V. Euclidis D. 3 d. c. metu ht.		Quæstiones Decanales.	Excell: D. M. Stanislaus Zawarski Libros Ethicorum n' legit ob defectum
Hora 5ta	Excell: D. M. Casimirus Berlkowicz Physicæ Carpentarianæ D. c. statim defecit. ob defectum	Excellent: D. M. Carolus Raciborski Vitas Ipporum Isaac: n' legit. Nec incepit		Excell: M. Casimirus Warszewicz Grammaticæ Linagrice 4. d. defecit		

Classes Ordinariarum Disputationum

Classis 1ma

Ex Collegio Majori

Illustris Clmus & Adm Rendus D. M. Joannes Miskiewicz Phiæ Dr eiusdemq Regius Professor. &c.

Clariss: & Excell: D. M. Adalbertus Grzymała Phiæ Dr & Pssor Coll: Major.

Ex Coll: Minori

Ill: Clariss: D. M. Florianus Lachowicz Phiæ Dr, eiusdemq Cursus Vladislaviani Professor S: Annæ Canonicus.

Ex Extraneis.

Excell: & Adm Rendus Carolus Raciborski nuncup.
Excell: D. M. Stanislaus Dziwaszowski.
Excell: D. M. Paulus Polaczek.
Excell: D. M. Joannes Przypokowski
Excell: D. M. Andreas Muszynski III
Excell: D. M. Albertus Domanski.
Excell: D. M. Paulus Kutlinowski I
Excell: D. M. Antonius Woyciechowski
Excell: D. M. Franciscus Zabinski.
Excell: D. M. Lucas Lubaszowski I

Classis 2da

Ex Coll: Majori

Illus: Clariss: D. M. Casimirus Pałaszowski Ph: Dr eiusdemq Trgtnovianus Tyliciang &c Pssor.
Ill: Clariss: D. M. Albertus Gonkowski Ph: D. & Pssor &c S: An: Canonicus

Ex Coll: Minori.

Ill: Clariss: D. M. Josephus Popiołek Phiæ Dr Matheseos Professor Geometra juratus.

Ex Extraneis.

Excell: D. M. Franciscus Kilarowicz
Excell: D. M. Matthæus Łukaszewicz
Excell: D. M. Stanislaus Korczynski
Excell: D. M. Thomas Czyrnicki
Excell D. M. Casimirus Zapalski
Excell: D. M. Joannes Mierzwinski I
Excell D. M. Paulus Lusiecki
Excell D. M. Casimirus Lachowicz
Excell: D. M. Franciscus Kober I

Disputationes finivit

Classis 3tia.

Ex Collegio Majori

Illus: Clmus & Adm Rendus D. M. Valentinus Wichrowski Phiæ Dr & Pssor S: Annæ Archidiaconus &c.

Ex Coll: Minori

Clariss: & Excell: D. M. Chrisostomus Tortowski Phiæ Dr & Pssor.
Clariss: & Excell: D. M. Stanislaus Mamczynski Phiæ Dr & Pssor. II

Ex Extraneis

Excell: D. M. Joannes Augustinowicz I
Excell: D. M. Andreas Kuchrzebecki III
Excell: D. M. Stanislaus Zawadzki.
Excell. D. M. Michael Czyrnicki I
Excell: D. M. Antonius Żołędziowski.
Excell: D. M. Casimirus Bertowski II
Excell: D. M. Carolus Woyciechowski
Excell: D. M. Stanislaus Herka II. ob infir.
Excell: D. M. Josephus Hoynacki.

Classis 4ta.

Ex Collegio Majori

Illustris Clariss: & Adm Rendus D. M. Thomas Muszynski Phiæ Dr eiusdemq Cursus Vladislaviani Pssor. S: Annæ Canonicus &c.

Ex Coll: Minori.

Clariss: & Excell: D. M. Michael Rembecki Phiæ Dr Matheseos Professor Geometra juratus
Clariss: D. M. Albertus Płaczkowski Phiæ Dr & Pssor Universitatis Syndicus &c.

Ex Extraneis.

Excell: D. M. Joannes Smołukowski.
Excell: D. M. Adamus Choroszewicz
Excell: D. M. Valentinus Gajowski. I
Excell: D. M. Petrus Krokowski II
Excell: D. M. Thoma Sierosławski.
Excell: D. M. Joannes Domanski II
Excell: D. M. Michael Awedyk II
Excell: D. M. Josephus Cygnarowski
Excell: D. M. Casimirus Wonsowicz
Excell: D. M. Stanislaus Wadowski.

Classis 1ma incipiet. 2da

Actibus Disputationum Præsidebant Excell: Viri Sequentes

Excell: D. M. Joannes Mierzwinski. d. 10 Maj. pro Loga.
Excell: D. M. Antonius Dobrowski d. 17 Maj.
Excell: D. M. Josephus Hoynacki d. 24 Maj.
Ex: D. Stanislaus Badowski d. 31 Maj.
Ex D. M. Franciscus Lober 7ma Junij.
Excell: D. M. Modrzewski Muszynski. 14 Junij p Loga.
Excell: D. M. Stanislaus Dzwonowski. 21. p Loga
Excell: D. M. Stanislaus Dzwonowski. 28 p Loga

Excell: D. M. Stanislaus Lorentynski d. 5 July pro Loga.
Excell: D. M. Stanislaus Dzwonowski d. 12 pro Loga.
Excell: D. M. Albertus Bregiewicz d. 30 Aug: p Loga.
Excell: D. M. Stanislaus Zawadzki pro Loga
Excell: D. Andreas Muszynski p Loga 7ta 7bris 13 7bris.

Primus Actum pro futura Commutatione Accepit Excell. D. M. Lucas Lubaszowski Ph: Dr & Pror.

In Classibus Kovcdworscianis laborabant

In Dialectica Excell: D. M. Josephus Cyganiewicz
In Rhetorica Excell: D. M. Antonius Wilczowski.
In Poesi Excell: D. M. Albertus Bregiewicz
Excell: D. M. Antonius Michalski.
In Gram: Excell: D. M. Nicolaus Iwanski
Excell: D. M. Simon Gryborski

Pro Directoratu Decembri nensi discessit Excell: D. M. Josephus Cyganiewski In alys Collegijs Idem Excell: Dni Professores, qui & præterita Commutatione laborabant. Incorporatus est Facultati cum usu Loga M. Joannes Michalowski Pt Placzkowski Ph: Dr & Pror Lin: Pro Instanti Commutatæ Hyemali Venerabile Officium Inclytæ Facultatis Philosophicæ ita est constitutum In Decanum electus est Magnificus Clarissimus & Adm Rendus D. M. Albertus Gorkowski Phiæ Dr & Pror Coll: Major Collegiatæ S: Annæ Canonicus &c Qui addidit Sibi duos Consiliarios Amos Magnificus Clarissimus & Adm Rendus D. M Valentinus Wiechrowski Phiæ Dr & Pror Collega Major Eccl: Coll: S: Annæ Archidiaconus in Stradow Curiæ Regius & Regens Facultatis Philosophicæ Professor. Idus Clarus & Adm Rendus D. M. Andreas Joannes Cantius Kolenkiewicz Phiæ Dr & Pror Coll: Minor Eccl: Coll: SS 00. Canonicus in Maraporemba Curatus Archipshyt: in Strzelce Cracouiensi Contentionis Rectoratu 3tio Magnifici Pericl: Clarissimi & Adm Rendi Dni M. Francisci Kalewski S. Th. Drs & Professoris Coll: Majoris Eccl: Collegiatarum Cracouiensium SS 00 Præpositi S: Annæ Decani Parochialis Zielonecensis Curati, Historiographi Petroviani Canonici Sisinniani Provisoris Almæ Universitatis Cracouiensis Generalis ac Vigilantissimi Rectoris



Decapata M. Alberti Josephi Gorczowski Phis Diis ex Professoris Collegij Majoris Eccles Collegiatæ S. Joannis Canonici, Claustrimi et Rectoris ac Diis Phi ultimus Collegij Artistarum nec non Epitaxarchi Dd. Dd. Magistri Communitate hyemali A. D. 1783 has, quas desunt Ephe bearum Lectiones.

Mavonis	Galeni	Ptolomæi	Platonis	Aristotelis	Socratis.
	C. D. M. Casimirus Zapalski Libros Posteriorum non tradebat ob Defectum Auditorum.			C. D. M. Adamus Chorosewicz Phiæ M. Alberti continua c. 2. d. m. h. et finem.	
C. D. M. Gregorius Filipowski Gallicam c. 3. d. m. h. et finem	C. D. M. Stanislaus Dzierzkowski Phiæ M. Alberti c. 3 d. m. h. et finem	C. D. M. Josephus Popiołek Trigonometriam c. 2. d. m. h. et f.	E. D. M. Albertus Domański octo Lib: Phys: contin: c. 6. d. m. h: f. III	C. D. M. Michael Dembecki Theorias Planetarum c. 3. d. m. h. f.	E. D. M. Franciscus Zabiński Astronomiæ de Statu Solis c. 3. d. m. h. f.
C. D. M. Albertus Grzymała Libros de Cœlo et Mundo c. 2. d. m. h. f.	C. D. M. Albertus Błaszkowski Libros Parvorum naturalium c. 2. d. m. h. finivit	E. D. M. Petrus Prokowski Libros Metaphys: c. 7. d. m. h. f. IIIIIII.	C. D. M. Andreas Cybulski Libros de Generat et Corrupt. c. post Pas. Apparentes m. h. f.	I. C. D. M. Joannes Miskiewicz Lib: Metaphys: contin: c. d. d. m. h. f.	E. D. M. Antonius Woycechowski Astronomiæ V. Bedæ c. 2. d. m. h. finit.
	I. C. D. M. Florianus Lachowicz Cursu Philosophico conten:	E. D. M. Joannes Borzykowski Libros Euclidis c. 2. d. m. h. f.	E. D. M. Casimirus Lachowicz Dialecticæ ad Joannis Gr. c. 2 d. m. h. f.	I. C. D. M. Thomas Muszyński Cursum Philosophicum	
	E. D. M. Casimirus Berkowski Rhetoricæ Ecclesiasticæ c. 4 d. m. finivit	E. D. M. Josephus Stronacki Sphæram de sacro Boscho c. 1. d. m. finivit, qua disciplina	C. D. M. Franciscus Kilarowicz Libros Topicorum c. 3. d. m. h. finivit.		

	Maronis	Galeni	Ptolomæi	Platonis	Aristotelis	Socratis
1	E. D. M. Thomas Sierosławski Geographiam. c 3. d. m. h. f. II	E. D. M. Stanislaus Zawadzki Arithmeticæ Semmest. c. 3. d. m. h. f.	E. D. M. Joannes Domański Terminos Dist: c 3. d. m. h. f.	Et Adm. R. D. M. Michael Czerny Cosmographiæ Petri Appiani c. 3. d. 3. m. h. f.	C. D. M. Andreas Kolendowicz Libros Meteorum c. 3. d. m. h. f. IIII	E. D. M. Joannes Mierzwiński Lib: Oeconom: c 3. d. m. h. f.
2	C. D. M. Matthæus Łukaszkiewicz Libros Polit: c. 3. d. m. h. f.	I. C. D. M. Valentinus Lichtowski Lib: Ethic: contin: c. 2. d. m. h. f.	E. D. M. Stanislaus Herka Logicæ Moscicensem c. 3. d. m. h. f.	C. D. M. Casimirus Jarmundowicz Lib: Ethicor: c 4. d. m. h. f.	Orator Tyticianus.	E. D. M. Michael Asseyk Arithmeticæ Jo: Dr: c 4. m. h.
3	E. D. M. Josephus Zagorski Lib. De Anima c. 7. d. m. h. f.	Cursum Philosophicum qui supra.	E. D. M. Joannes Augustynowicz non tradebat Libri		Cursum Philosophicum idem qui supra	E. D. M. Stanislaus Lorentowski Lib: Plenar: non tradebat Logicam ob defectum Auditorum.
4.		E. D. M. Carolus Wojciechowski Grammaticæ Lunaeri c. 4. d. m. h. f. IIIIIIIII	E. D. M. Carolus Racibórski Historiæ Vitæ Jesu Christi non tradebat ob defectum Auditorum.	E. D. M. Paulus Połaczek Principia Cantu Gregoriani c. 3. d. m. h. finem.	Quæstiones Decanales.	

Classis Disputantium

Ima

E Collegio Majori.

Illustris Dnus et Adm Dndus D. M. Joannes Miskiewicz Chiæ Dr ejusdq Regius Professor Collega Mr.

Carissimus D. M. Adalbertus Brzymała Chiæ Dr ejusdq Regius Professor Collega Major.

E Collegio Minori.

Carissimus et Adm Rndq D. M. Andreas Kolendowic Ch: Dr et Bcc Collega Minor S. S. SS. Canonicus. II.

E Extraneis

Excell: et Adm Rndq D. M. Carolus Racibórski. I.

Exc: et R: D. M. Stanislaus Dwaszowski

Ex: D. M. Paulus Połaczek

Ex: D. M. Joannes Brzyskowski I

Ex: D. M. Andreas Muszyński. I

Ex: D. M. Albertus Domański

Ex: D. M. Paulus Łuthinowski I

Ex: D. M. Stanislaus Herka.

Ex: D. M. Casimirus Wgrzynowicz I

Classis 2da

E Collegio Majori.

Illustris Dnus et Adm Rndq D. M. Casimirus Balaszowski Chiæ Dr ejusdem Trynoviensis et Tyticianus Professor Cancellarius Decensis S.

E Collegio Minori.

Carissimus et Ex: Dng M. Andreas Sobulski Chiæ Dr et Bcc Collega Major vocatus.

Illustris Dnus et Adm Rndq D. M. Josephus Sopiołek Chiæ Dr Matheseos Professor S.

E Extraneis

Dnus D. M. Franciscus Kilarowicz Collega Minor Vocatus.

Clmus D. M. Matthaeus Lukaszkiewicz Collega Minor Vocatus.
Ex: D. M. Stanislaus Korczenski.
Ex. D. M. Thomas Czernicki discessit in Coloniam Posnaniensem.
Ex: D. M. Casimirus Zapalski. II.
Ex. D. M. Joannes Mierzwinski.
Ex. D. M. Carolus Woyciechowski.
Ex: D. M. Lucas Lubaszowski discessit in Colonia Posnaniensem.
Ex: D. M. Franciscus Kober.

Classis 3tia

Ex Collegio Majori.

Illustris Clmus et Adm Rndus D. M. Valentinus Wichrowski Phiae Dr ejusdem Regius Professor, Collega Major, Eccleae S. Annae Archidiaconus.

Ex Collegio Minori.

Clmus et Ex: D. M. Michael Remdecki Phiae Dr, Matheseos Professor, Geometra Juratus, Collega Major Vocatus.
Clmus et Excell: D. M. Albertus Placzkowski Phiae Dr et Pfr Collega Minor, Univers: Syndicus. II. ut pote occupatus negotijs Universitatis.

Ex Extraneis.

Excell: D. M. Joannes Augustynowicz III.
Il. et Adm Rndus D. M. Andreas Kechrzecki. III.
Ex: D. M. Stanislaus Zawadzki.
Ex: et Adm Rndus D. M. Michael Czernicki.
Ex. D. M. Antonius Zołędziowski, discessit in Colonia Posnaniense.
Ex. D. M. Antonius Woyciechowski.
Ex: D. M. Casimirus Berkowski. II.
Ex: D. M. Michael Awedyk. I.
Ex. D. M. Casimirus Lachowicz
Ex. D. M. Stanislaus Wadowski.

Classis 4ta

Ex Collegio Majori

Illustris Clmus et Adm Rndus D. M. Thomas Muszynski Phiae Dr ejusdem Regius et Cursus Vladislaviani Professor Collega Major &.

Ex Collegio Minori.

I. Clmus et Adm Rndus D. M. Florianus Lachowicz Phiae Dr, ejusdem Vladislavianus Pfr Collega Minor S. A. Canonicus.
I. Clmus et Adm Rndus D. M. Casimirus Jarmundowicz Phi Dr et Pfr Collega Minor.

Ex Extraneis

Clmus D. M. Joannes Smołukowski Collega Minor Vocatus discessit pro Directoratu Pinczoviensi.
C. et Adm R. D. M. Adamus Choroszewicz
E. et Adm R. D. M. Marcus Kargolewski. II
E. D. M. Valentinus Gajowski.
E. D. M. Petrus Krokowski.
E. D. M. Thomas Sierosławski.
E. D. M. Joannes Domanski.
E. D. M. Franciscus Zabinski.
E. D. M. Josephus Zagorski, mortuus.
E. D. M. Josephus Hoynacki discessit in Coloniam Posnaniensem.

Disputationem finivit Classis 2da, inchoabit 3tia.

Actibus praesidebant E.E. D.D. Viri sequentes.

Die 25 8bris E. D. M. Lucas Lubaszowski.
Die 31 8bris E. D. M. Franciscus Zabinski.
Die 8. 9bris. E. D. M. Stanislaus Herka.
Die 15 9bris. Ex. D. M. Casimirus Wonsowicz.
Die 22 9bris E. D. M. Casimirus Lachowicz.
Die 5. 10bris. E. D. M. Antonius Woyciechowski
Die 13. 10bris. E. D. M. Carolus Woyciechowski.
d. 20. 10bris. E. D. M. Paulus Kutlinowski.
d. 10 Jan: E. D. M. Michael Awedyk.
d. 31 Jan: I. C. E. D. M. Casimirus Stęplowski, pro Toga
d. 7. Febr: Idem I. C. D. M. Casimirus Stęplowski pro Toga
d. 19. Febr: Idem I. Clmus Dnus pro Toga.
d. 21 Martij Clmus et Ex: D. M. Albertus Płaczkowski, pro Toga.
Primum Actum pro futura Commutatione accepit I. C. D. M. Casimirus Jarmundowicz pro Toga.

Pro loco in Collegio Majori obtinendo responderunt Viri sequentes.

1mus Clmus et Excell: D. M. Andreas Cybulski Ph: Dr et Pfr Collega Major Vocatus.
2dus Clmus et Excell: D. M. Michael Rembecki Phis Dr Matheseos Pfr, Geometra Juratus, Collega Major, Vo
3tius Illustris Clmus et Adm Rndus D. M. Florianus Lachowicz Ph: Dr et Pfr, Collega Major Vocatus, Ecc: Coll. S. Annae Canonicus.

Pro loco verò in Collegio Minori.

1mus Clmus et Ex: D. M. Antonius Krzynowski Ph: Dr Math: Pfr, Geometra Juratus.
2dus I. Clmus et Adm Rndus Dnus M. Casimirus Stęplowski Ph: Dr et Pfr. C.

3tius Clmus et Ex: D. M. Franciscus Kielarowicz Ph: Dr et Pfr, Contubernij Geloniani Senior.
4tus Clmus et Ex D. M. Joannes Smołukowski Ph: Dr et Pfr. Director Coloniæ Pinczoviensis.
5tus Clmus et Ex: D. M. Ignatius Herka Ph: Dr et Pfr.
6tus I. Clmus et Adm Rndus D. M. Matthæus Łukaszkiewicz Ph: Dr et Pfr, Contubernij Hierosolymitani Senior.
7mus I. Clmus et Adm Rndus D. M. Adamus Choroszewicz Ph: Dr et Pfr.

Actus Extra-ordinarios pro obtinendo usu Togæ absolverunt Viri sequentes.
Excellens D. M. Antonius Zołędziowski. E. D. M. Joannes Domanski. E. D. M. Albertus Domanski. E. D. M. Antonius Michalski. Ex. D. M. Nicolaus Iwanski. Ex: D. M. Joannes Mierzwinski. E. D. M. Simon Grzybowski. E. D. M. Casimirus Berkowski. E. D. M. Michael Awedyk. E. D. M. Paulus Kutlinowski.

In Classibus Novodvorscianis laborabant
In Dialectica Excell: D. M. Antonius Josephus Cyankiewicz
In Rhetorica: Excell: D. M. Antonius Wilkoszowski.
In Poetica EE. DD. MM. Albertus Biegaczewicz et Antonius Michalski.
In Gram: EE. DD. MM. Nicolaus Iwanski. et Simon Grzybowski.

In Colonijs
In Posnaniensi Directorem agebat I. Clmus et Adm Rndus D. M. Joannes Pałaszowski V. I. Pfr. Præfecturam Seminarij Posnaniensis retinebat Excellens D. M. Thomas Czernicki. Cursum Philosophicum tradebat Excellens D. M. Antonius Zołędziowski, Dialecticam cum Rhetorica Excellens D. Jac. Surowiecki. Poeticam

Excellens D.M. Lucas Lubaszowski, Grammaticam Ex: D.M. Josephus Hoynacki, Professores.
In Pinczoviensi Clmus et Excell: D. M. Joannes Smołukowski, Collega Minor, Director, EE. DD. MM. Jacobus Michałecki Poeseos, Petrus Filipowski Grammaticæ Professores.
In alijs Colonijs ijdem EE. DD. Professores, qui et præterita Commutatione laborabant.

Facultati Philosophicæ incorporati sunt cum usu Togæ EE. DD. Viri sequentes. E. D. M. Antonius Zołędziowski. E. D. M. Joannes Domanski. E. D. M. Albertus Domanski. E. D. M. Antonius Michalski. E. D. M. Nicolaus Iwanski. E. D. M. Joannes Mierzwinski. E. D. M. Simon Grzybowski. E. D. M. Casimirus Berkowski. E. D. M. Michael Awedyk. E. D. M. Paulus Kutlinowski, ex his qui in Classibus Novodv: laborant, ad actus duos, similiter, qui in Colonijs; cæteri verò ad tres absolvendos obligati sunt, quod omnibus et singulis Excellentissimis Viris felix et faustum sit.

Pro futura Commutatione V. Officium Incl: Facultatis Philosophicæ sic est constitutum. In Decanum electus est Clarissimus et Excellentissimus D. M. Albertus Płaczkowski Philosophiæ Dr et Pfr, Collega Minor, Cui addi sunt duo Consiliarij. amus Illustris Clmus et Adm Rndus D. M. Albertus Grzymała Phiæ Dr ejusdem Regius Pfr, Collega Major, 2dus I. Clmus et Adm Rndus D. M. Josephus Popiołek Ph: Dr et Pfr, Collega Minor, E. S. Adalberti in Circulo Crac: Præpositus E.
Rectoratu gno Magnifici Perillis et Rndissimi Dni M. Martini Waleszynski S. Th: Dris et Pfris Collegij Majoris Senioris Patris, Ecclesiarum Cathedralis Crac: Canonici E. Hoc totum cedat ad Majorem Dei gloriam.

a. 1733

409.

Decanatu Primo
M. Adalberti Placzkowski Collegæ Minoris.

Maronis	Galeni	Ptolomæi	Platonis	Aristotelis	Socratis
P.D.M. Petrus Placzkowski Libros Metaphysicorum audiendi tradebat, cæteri audiebant.	P.D.M. Josephus Declos Libros Veterinarios audiv. 3 d. c m. et f. h. IIIII	P.D.M. Michael Kembecki Propædeuticam Philosophicam Joannis de Magistri 3 d. c m. f. h.	P.D.M. Andreas Meysznerus Physicorum Elementa Philosophiæ tradebat. 4 d. c m. h. f. n. ad Jesuitas audiebat	P.D.M. Franciscus Xaverius Pilarski M. Alberti continuanda. 3 d. c m. h. f. n. IIII	P.D.M. Casimirus Zapalski Libros Physicorum, et de Generatione, et de Cœlo auditorum.
P.D.M. Gregorius Filipowski Galilæum 3 d. c m. et f. h.	P.D.M. Josephus Cyanowicz Philosophiam M. Alberti. 3 d. c m. f. h. III	P.D.M. Adalbertus Pszczonowski Ptolomæi Planetarium 3 d. c m. f. n. h. ob defectum auditorum	P.D.M. Andreas Cybulski Libros Metaphysicorum 3. d. c m. f. h.	P.D.M. Albertus Zeyman Libros de Anima 2. d. c. m. f. h.	P.D.M. Franciscus Xaverius Pilarski Logicam Recentiorum 3 d. c m. n. h. ob defectum auditorum
P.D.M. Michael Gawlowski Libros Cœli et mundi 2 d. c m. f. h.	P.D.M. Joannes Domanski Rhetoricam Sedecim 3 d. c. m. f. h. IIIIII	P.D.M. Joannes Krzyszkowski Libros Euclidis Elementorum 3 d. c m. f. h.	P.D.M. Nicolaus Kawachowski Physicam Lectionis Gymnasii 4. d. c m. f. h.	P.D.M. Casimirus Klemkiewicz Libros 3 Physicorum 3 d. c m. f. h.	P.D.M. Michael Gawecki Philosophiam ad Logicam 2 d. c m. f. n. h.
P.D.M. Franciscus Nowicki Physicam Generalem 2 d. c m. f. n. h. ob defectum auditorum	Cursus.	P.D.M. Casimirus Chowicz Geometricam ad Severinum 2 d. c m. f. n.		P.D.M. Andreas Rolendowicz Cursum Philosophicum	
P.D.M. Franciscus Robaszewski Geometricam 2 d. c m. f. h. IIII	P.D.M. Petrus Gamerski Mathematicam Elementarem 2 d. c m. f. n. h.	P.D.M. Joannes Chiewski Geographiam non audiebat		P.D.M. Casimirus Wojciechowski Philosophiam Moralem 3 d. c m. f. n. Habet. III	

	Mavonis	Zaberi	Prolomdi	Platonis	Aristotelis	Socratis
1ma	I. C. D. M. Gelasius Chrzanowicz Libros Elegiarum 3. d. c. m. f. h.	I. C. D. M. Josephus Lopinski Leiozewicam 3. d. c. m. f. h.	I. C. D. M. Theodus Lupsanowicz Libros Politicorum 3. d. c. m. f. h.	I. C. D. M. Casimirus Jaworczki Libros Ethy: cum 3. d. c. m. f. h.	P. D. M. Paulus Rutkowski Arithm: cum m: Prussii 3. d. c. m. f. h.	P. D. M. Casimirus Lopinski Libros Politicorum 3. d. c. m. f. h.
2da	P. D. M. Ignatius Hessa Libros de Generatione et Corruptione 3. d. c. m. f. h.	P. C. D. M. Joannes Miskiewicz Libros Politicorum 3. d. c. m. et finem h.	P. C. D. M. Stephanus Ilkowski Libros Sphæram Nagij 3. d. c. p. m. f. h.	P. C. D. M. Florianus Zachowicz Libros Meteorum 3. d. c. m. f. h.	Orator Sylicianus.	P. D. M. Michael Gerwatowski Libros Politicorum 3. d. c. m. f. h.
3tia	P. D. M. Stephanus Zajeuski Libros Declamationum Invad. obd. an	Physicum Philosophicum P. D. M. Thomas Nuszewski		P. D. M. Franciscus Wodowski Artium Magistrum Colonien: Invad: obd. an	Physicum Philosophicum Idemque Physica.	
4ta		P. D. M. Josephus Lopinski Geometriam Practicam	P. D. M. Franciscus Zabinski Dialectica Wrzesnensis 4. d. c. m. f. h.	P. D. M. Paulus Placzell Libros Topicorum 3. d. c. m. f. h.	Decanales Exhortationes	

Classis Disputantium.

In Collegio Majori.

Illustris Clarissimus et Admodum Reverendus D. M. Joannes Miskiewicz Philosophiæ ejusdemque Physicus Professor Collegii Majoris Annæ Scholasticus Meritissimus

Illustris Comes et Admodum Reverendus D. Joannes Josephus Lopinski Philosophiæ Professor Collegii Majoris Annæ Canonicus Sandomiriensis

Illustris Comes et Admodum Reverendus D. Florianus Zachowicz Philosophiæ et Physicæ Collega Majoris Annæ Canonicus

In Collegio Minori.

Illustris Comes et Admodum Reverendus D. Andreas Rolendowicz Philosophiæ et Physicæ Collega Minoris Canonicus Premisliensis

Illustris Comes et Admodum Reverendus D. Casimirus Stempkowski Philosophiæ et Physicæ Collega Minoris

Illustris Comes et Admodum Reverendus D. Adamus Rozewicz Philosophiæ et Physicæ Collega Minoris

Extranei.

Excellentissimus et Admodum Reverendus D. Carolus Jacinthus Excellentissimus et Reverendissimus D. Andreas Trembecki Excellentissimus et Reverendissimus D. Josephus Gyanfiewicz Excellentissimus et Admodum Reverendus D. Michael Czarnieski Excellentissimus D. Andreas Mostowski Excellentissimus D. Joannes Mielczinski Excellentissimus D. Carolus Woyciechowski Excellentissimus D. Franciscus Zabinski

Classis Secunda.

In Collegio Majori.

Illustris Comes et Admodum Reverendus D. Casimirus Pulaskowski Philosophiæ ejusdemque Physicus Professor Collegii Majoris Annæ Scholasticus Meritissimus

Illustris Comes et Admodum Reverendus D. Stephanus Zajeuski Philosophiæ Professor Collegii Majoris Annæ Canonicus Cracoviensis

Illustris Comes et Admodum Reverendus D. Andreas Lubieski Philosophiæ et Physicæ Collega Majoris

In Collegio Minori.

Illustris Comes et Admodum Reverendus D. Matthæus Doniolski Philosophiæ Professor Collegii Minoris

Illustris Comes et Admodum Reverendus D. Severinus Szczawinski Geometriæ Professor Collegii Minoris

Illustris Comes et Admodum Reverendus D. Joannes Nepomucenus Oczkowski Philosophiæ et Physicæ Collega Minoris

Extranei.

Excellentissimus et Admodum Reverendus D. Joannes Augustinowicz

Excellentissimus et Admodum Reverendus D. Mateus Jaworowski

Excellentissimus et Admodum Reverendus D. Franciscus Zaporowski

Excellentissimus et Admodum Reverendus D. Thomas Prevorowski

Excellentissimus et Admodum Reverendus D. Casimirus Zapalski

Excellentissimus et Admodum Reverendus D. Casimirus Benkowski

Excellentissimus et Admodum Reverendus D. Stephanus Mysiorski

Excellentissimus et Admodum Reverendus D. Casimirus Lachowicz

Excellentissimus et Admodum Reverendus D. Franciscus Lobert

Classis 3tia.

Ex Collegio Majori.

Clarissimus et Adm Rvd Dñus M. Valentinus Wichrowski Phiæ Dr. ejusdem Legius Pr Cathedra Major. S. Augustini Ecclesiæ Parochus

Clarissimus et Adm Rvd Dñus M. Thomas Murzynski Phiæ Dr. ejusdem Legius Pr Coll. Major. S. Andreæ Canonicus. n. disp.

Ex Collegio Minori.

Clarissimus et Adm Rvd Dñus M. Casimirus Jarmundowicz Phiæ Dr. et Pr Collegæ Minor.

Clarissimus et Excellmus D. M. Ignatius Hevelius Phiæ Dr. et Pr Col. Mathes. Astron.

Ex Ivanen.

Excell. D. M. Stanislaus Dwarkowski
Excell. D. M. Paulus Pestorek.
Excell. D. M. Valentinus Zajowski.
Excell. D. M. Georg Kvorkowski.
Excell. et Adm Rvd D. M. Joannes Domanski
Excell. D. M. Michael Awedyk.
Excell. D. M. Clemens Hevelius.
Excell. D. M. Stanislaus Wadowski.

Classis 4ta.

Clarissimus et Excellentissimus Dñus D. M. Aldemus Gorzynski Phiæ Dr. Regius Professor Coll. Major.

Clarissimus et Excellmus D. M. Michael Herbecki Phiæ Dr. Matheseos Pr Coll. Major. Decanus Senatus.

Ex Collegio Minori.

Clarissimus et Excellmus D. M. Antonius Georgkowski Phiæ Dr. Mathematicus Pr Coll. Major. Decanus Senatus. Collegii Minoris.

Clarissimus et Adm Rvd D. M. Matheus Lubiatowicz Phiæ Dr et Pr Collegæ Minor. Curatus in Jabgrot.

Ex mandato Universitatis convocatis Statutis per acta.

Excell. D. M. Laurentius Gompalski II
Excell. D. M. Stanislaus Korczynski
Excell. D. M. Joannes Gorzyckowski
Excell. D. M. Joseph Dedos
Excell. D. M. Georg Domanski II
Excell. D. M. Paulus Kulinowski II
Excell. D. M. Casimirus Wyssowicz II

Dispositionem Activi Classis ita inchoabit Senia.

Actibus præsidebant P. T. D. D. Divi Regentes.

2da Maij Clarissimus et Excellmus D. M. Ignatius Hevelius pro Cathedra Majori.
3tia Maij Illus Comes et A. R. D. M. Casimirus Jarmundowicz Collega.
4ta Maij Excell. D. M. Stanislaus Wadowski.
5ta Maij Excell. D. M. Franciscus Kober.
6ta Maij Excell. D. M. Franciscus Zabinski.
7ma Maij Excell. D. M. Casimirus Wyssowicz
8va Julij Excell. D. M. Clemens Hevelius. S. Stephani Senior.
9na Julij Illus Comes et A. R. D. M. Casimirus Jarmundowicz Collega.
10ma Julij Excell. D. M. Stephanus Mizierski. Jagel.
11ma Julij Excell. D. M. Carolus Brandys Woyciechowski
12da Julij Excell. D. M. Stanislaus Wadowski ultimo et sequente.
13ma Julij Excell. D. M. Antonius Wilkowski Phiæ Dr. Divin Classibus Revod. Dial. Pr Contu. Senior. S. Joannis
14ta Augusti Excell. D. M. Antonius Wilkowski Jagel.
15ta Octob. Excellen. D. M. Nicolaus Iwanski Jagel. Decanus
16ta Octob. Excellen. D. M. Nicolaus Iwanski Jagel.

In Nomine Domini Amen.

Anno Dñi 1733. et 1734 Commutatione hyemali Decanatu M. Alberti Antonij Grzymala

Philosophiæ Doctoris ejusdemq Facultatis Philosophicæ Regentis ac Regij Professoris Collegio Majoris, Eccleæ Collegiatæ S. Annæ Cracoviensis Scholastici Clarissimi Excellentissimi et Admodùm Reverendi Domini Ubiusq Collegij Professores nec non extranei VV. DD Magistri has quas sequuntur subjiciebant Lectiones.

Lectoria	Aristotelis	Galeni	Ptolomæi	Platonis	Aristotelis	Socratis
Matutina Horâ Pomeridianâ Horâ	6	Clar: D. ell. Ignatius Hevelius Libros Octo Physicorum d. c. p. m. et f. habet	Excell. D. Stanislaus Barzikowski Cosmographiam Petri Appiani d. c. p. legit. 4		Excell. D. ell. Casimirus Zapalski Lib: Posteriorum ob def. audientiam legit.	Exc: D. ell. Joseph Gyanicius Libros Ethicorum d. c. p. m. et f. ht	Exc: ell. Andreas Borowski Terminos Definitionum 4. d. c. p. m. et f. habet
	7	Ill: Clar: D. ell. Gregorius Filipowski Gallicam	Excell. ell. Thomas Sierostawski Phisicam Aristotelis ellagni S. d. c. p. m. et f. ht IIII	Clar. D. ell. et Eccha el Dembecki Elementa Euclidis 2. d. c. p. m. et f. ht	Ill. Clar. D. ell. Valentinus Wichrowski Lib: ellet aph. 2. d. c. p. m. et f. ht II	Clar. D. ell. et Andreas Sybilski Lib: ellet aph. 3. d. c. p. m. et f. ht	Clar. D. ell. Joannes Casimirus Cop. Lib: ellet Phys. 3. d. c. p. m. et f. ht + Exc. ell. Stanislaus Sierostawski Phisicam Aristotelis ellagni 5. d. c. p. m. et f. ht
	8	Excell: ell. ell. Michael Chiverdus Libros de Plo et ellum Cœlo 3. d. c. p. m. f. ht. II	Clar. D. ell. Albertus Gradkowski Lib: Ethicorum 3. d. c. p. m. et f. ht.	Excell: ell. Joannes Przyłuski Opticam 3. d. c. p. m. et f. ht.	Exc: ell. Stanislaus Zawadzki Libros Oeconom: 4. d. c. p. m. et f. ht. IIII	Exc: ell. Casimirus Lachowicz Dialect: Jacobi Gorscij 4. d. c. p. m. et f. ht	Exc: ell. ell. Gothardus Romanski Chronologiam Ecclesiasticam 3. d. c. per alios p. m. et f. ht.
	9	Excell: ell. Ludovicus Zuchowski Dialect: Gregorianæ 4. d. c. p. m. et f. habet. I	Cursum continuat Ill: Cl: ell. Thomas ellus Rynski.	Excell. D. ell. Joannes Domanski Vitam Summulas Petri Hispani 3. d. c. m. et f. non ht.	Clar. D. ell. et Mathias Lubieniecki Libros Topico: 3. d. c. per alios p. m. publice et f. ht p se. I	Cursum Phil: incepit Ill: et ell. et Andreas de Mendoza	
	10	Excell. D. ell. et Franciscus Xaver Germanicus IIIII	Excell. D. ell. et Stanislaus Rogawski Arithmeticam et Praxim nec p. nec m. dat f. ht	Exc: ell. Joannes Sewerynowicz Geographiæ Philippi Auberij S. d. c. p. m. ht 26. Januarij cepavit ob defect. Auditorij	Excell. D. ell. Joannes Josephus Lubieniecki Rhetoricam Ciceronis p. et f. m. et f. ht	Exc: ell. Albertus Sarmundowicz Rhetoricam Cajetani Terentij 4. d. c. p. m. f. n. ht II	

ell. Matutina Horâ	ell. Pomeridianâ Horâ	Galeni	Ptolomæi	Platonis	Aristotelis	Socratis
	1.	Excell. D. ell. Stanislaus Druzbrowski Politicam 3. d. c. p. ht m. f. n ht. ob def. audi:	Ill. Clar: D. ell. Casimirus Sarmundowicz Libros de Actu et intentu 3. d. c. p. m. et f. habet.	Clar. D. ell. et Adamus Chorosłowicz Libr: Priorum S. d. c. p. m. et f. habet. II	Excell: ell. et Marcellus Largowski Lib: veteris Artis 3. d. c. p. m. f. ht IIIIIII	Excell. ell. Joseph Jacobus Arithmeticam Boëtij 3. d. c. p. hi medii f. ht. II IIIIIII III	Excell. ell. Petrus Grabowski Compendium Ecclesiasticum 3. d. c. p. ht. m. n ht. f. ht IIIIII
	2.	Ill: Clar: ell. et Albertus Gorzkowski Libros ellte orum 2. d. c. p. m. et finem habet.	Ill: Clar: ell. Joannes ellsławicius con: Lib: Ethic: 2. d. c. 45 dbus Cathedræ Theologiæ accedit Plane Lect: accepit Exc: Druzbrowski, qui m. et f. n habet.	Ill: Clar: ell. Joseph Copistelus Theorias Planetarum 3. d. c. p. m. et finem habet.	Ill. Clar: ell. Florianus Lachowicz Libros Parvorum Naturalium 2. d. c. p. m. et fine habet. III propter de fectum	Orator Tylicianus	Clar: ell. Franciscus Dielargowicz con: Lib: Politicorum. 3. d. c. p. m. et finem habet. II
	3.	Excell. D. ell. Michael Cyrnicki Logicæ ellem: cursu 3. d. c. n legit ob def: aud:	Cursum tradidit idem qui supra.	Excell: ell. Stanislaus Lubieniecki Rhetoricam 3. d. c. p. m. et f. habet.	Excell: ell. Franciscus Zabinski Aliomata 3. Bedæ 3. d. c. p. m. et f. ht. IIIIIII.	Cursum tradidit idem qui supra.	Excell. D. ell. Joannes Gothardus Rhetoricæ cursum Joannis Sturmij 3. d. c. ob def: aud:
	4.	Excell. D. Jacobus Andreas Sphæram de Sacro Bosco 3. d. c. ob def: aud: n legit.	Excell. D. Christophorus Strzedulski Rhetoricam Cajetani Terentij ob def: aud: non legit.	Excell. D. ell. Michael Cyrnicki Logicam 3. d. c. ob def: aud: n legit	Excel: D. ell. Paulus Wladislaus Lib. de Anima 3. d. c. p. m.	Decanales Lectiones.	Excell. D. ell. et Damascenus Ultoniensis Regni Poloniæ Primas def: aud: n legit
	5.						

CLASSES ORDINARIAE vel DISTRIBUTIONES vel.

Classis Ima. ex Coll. Pori

Illtris Clar: et Adm. Indus D. ell. Joannes Ellishic-
wicz Ph: Dr. Regig Dfr Collega ellajor n. 11.
Clarmus et Exc: D. ell. Andreas Cyculski Phiâ
Dr et Dfr, Collega ellajor.

Ex Collegio ellinori

Clar: et Adm Indus D. ell. Andreas Lolendowicz
Ph: Dr et Dfr Collega ellinor n. 1.
Clar: et Excell: D. ell. Antonius Irlgnowshi #
Clar: et Adm N.D. ell. Ellatthæus Lubellhiewicz Phiâ
Dr et Dfr Collega ellinor perallium 1

Ex Extraneis

Excell: D. ell. Marcus Largolewshi n. 111
Excell: D. ell. Stanislaus Zawadzki n. 1
Excell: D. ell. Thomas Sierostawshi n. 111
Excell: D. ell. Casimirus Papelshi n. 11.
Excell: D. ell. Ellichael Ctwedyk n. 1111
Excell: D. ell. Stanislaus Henda nunqvam.
Excell: D. ell. Albertus Jarmundowicz n. 111.
Excell: D. ell. Antonius Borowshi n. 1.
Excell: D. ell. Simon Sieptowshi nunqvam.
Excell: D. ell. Stanislaus Barstch: n 1111
Excell: D. ell. Josephus Urzghiewicz.
Excell: D. ell. Ellichael Gorlinshi n. 1111
Excell: D. ell. Joannes Sewerynowicz.

Classis 2da.

Ex Collegio ellajori

Illtris Clar: et Adm Indus D. ell. Casimirus Pa-
stowshi Ph: Dr Trstnoviang Dfr Collega ellajor 1
Illi: Clar: et Adm Indg D. ell. Thomas Ellusynshi
Ph: Dr, Regius Dfr Collega ellajor nunqvam.

Ex Collegio ellinori

Illi: Clar: et Adm Indg D. ell. Josephus Popiotch Ph:
Dr Ellatheseos Dfr Collega ellinor
Illi: Clar: et Adm Indg D. ell. Casimirus Replowshi Ph:
Dr et Dfr Collega ellinor 26 ghs 1733. d. Jugust Pinlowic
Clar: et Adm Indg D. ell. Ellamus Chorozowicz
Ph: Dr et Dfr Collega ellinor.

Ex Extraneis

Excell: D. ell. Paulus Placzek
Excell: D. ell. Valentinus Gajowshi n. 111.
Excell: D. ell. Petrus Lochowshi n. 11.
Excell: D. ell. Joannes Domanski nunqvam
Excell: D. ell. Paulus Lutlinowshi nunqvam.
Excell: D. ell. Casimirus Wygnowicz n. 111.
Excell: D. ell. Franciscus Jalinshi n. 11.
Excell: D. ell. Casimirus Gorshi n. 1.
Excell: D. ell. Antonius Rogawshi n. 11.
Excell: D. ell. Jacobus Ahgrochi
Excell: D. ell. Josephus Wzglynowicz n. 11.
Excell: D. ell. Joannes Ellichowicz n. 1111
Excell: D. ell. Franciscus Ellarchocki n. 11.

Classis 3tia.

Ex Collegio ellajori

Illtris Clar: et Adm Indus D. ell. Valentinus
Wichrowshi Ph: Dr, Trstnoviensis Dfr Colle-
ga Ellajor L. Conn: et Archidiaconus.
Clar: et Excell: D. ell. Ellichael Rembecki Ph: Dr,
Ellatheseos Dfr Collega ellajor

Ex Collegio ellinori

Clar: et Excell: D. ell. Albertus Flaczkowshi Phiâ
Dr et Dfr Collega minor n. 1. ordinabatur.
Clar: et Excell: D. ell. Franciscus Zielasowicz Ph:
Dr et Dfr, Collega minor

Ex Extraneis

Excell: D. ell. Stanislaus Dwasowshi n. 11.
Excell: D. ell. Stanislaus Lobczynshi n. 1.
Excell: D. ell. Joannes Rilyphowshi
Excell: D. ell. Josephus Dellos n. 1.
Excell: D. ell. Albertus Domanshi nunqvam.
Excell: D. ell. Carolus Brandyk Wojciechowshi nunqm
Excell: D. ell. Franciscus Lober n. 1111
Excell: D. ell. Gregorius Warmshi n. 1111.
Excell: D. ell. Christophorus Priedulshi
Excell: D. ell. Joannes Wolniakowshi
Excell: D. ell. Stanislaus Jachenia n. 111
Excell: D. ell. Stanislaus Lwapinshi n. 1111
Excell: D. ell. Stanislaus Poborly chi nunqvam

Classis 4ta.

Illtris Clar: et Adm Indg D. ell. Albertus Gorkow-
shi Phiâ Dr et Dfr Collega ellajor
Illtris Clar: et et Adm Indg D. ell. Honanus Lacho-
wicz Ph: Dr et Dfr Collega ellajor

Ex Collegio ellinori

Illtris Clar: et et Adm Indg ell. Casimirus Jarmundo-
wicz Ph: Dr et Dfr Collega ellinor
Clar: et Excell: D. ell. Joannes Smolulowshi Ph: Dr et
Dr Collega ellinor in locum Clarissimi Replowshi
Clar: et Excell: D. ell. Ignatius Henda Ph: Dr
et Dfr, Collega ellinor

Ex Extraneis

Excell: D. ell. Josephus Ganhiewicz n. 11
Excell: D. ell. Ellichael Czernichi
Excell: D. ell. Andreas Ellusynshi n. 111.
Excell: D. ell. Joannes Ellierdwinshi nunqvam.
Excell: D. ell. Stephanus Ellgiiorshi nunqvam.
Excell: D. ell. Casimirus Lathowicz
Excell: D. ell. Stanislaus Wadowshi
Excell: D. ell. Joannes Schestowshi n. 1111
Excell: D. ell. Thomas Snapipshi
Excell: D. ell. Ludovicus Luchorshi
Excell: D. ell. Ellichael Dugelewshi
Excell: D. ell. Albertus Strehnshi n. 1111

Actibus Disputationum praesidebant Excell: Viri sequentes.

1. Die 24. Octobris Excell: D. M. Casimirus Lachowicz
Die 31. Octobris fuit Promotio VV. primae Laureae Candidatorum.
2. Die 7. Novembris Excell: D. M. Joannes Sewerynowicz.
3. Die 14. Novembris Excell: D. M. Stanislaus Iwapinski
4. Die 21. Novembris Excell: D. M. Franciscus Marchocki.
5 Die 28. Novembris Excell: D. M. Michael Dunczewski.
6. Die 5. Xbris Excell: et Adm Rndus D. M. Michael Zorlinski.
7. Die 12. Xbris Excell: D. M. Joannes Ciołkiewicz
8 Die 19 Xbris Excell: D. M. Michael Wieczkiewicz
9. Die 9. January 1734. Illris Clar: et Adm Rndus D. M. Casimirus Jarmundowicz Collega Minor, SS. OO. Canonicus pro Toga.
10. Die 16. January idem Illris Clarmus Jarmundowicz pro Toga.
Die 23. January Actus non fuit propter gratulationem Serenissimo Augusto III. in Arce Cracoviensi.
11. Die 30 January Excell: D. M. Ludovicus Zuchorski
12. Die 6. February Excell: D. M. Stanislaus Zacherla.
13. Die 13. February Excell: D. M. Josephus Węgrzynowicz
14. Die 20 February Excell: D. M. Stanislaus Barstek.
15. Die 27. February Excell: D. M. Thomas Znapinski
16. Die 6. Marty Excell: D. M. Joannes Wozniakowski.
17. Die 13 Marty ante ipsa Dominicam primam Quadragesimae Actus n fuit
Die 20 Marty Excell: D. M. Jacobus Angrocki.
18. Die 27. Marty Excell: D. M. Simon Cieplewski.
19 Die 3. Aprilis Excell: D. M. Christophorus Strzedulski.
20. Die 10 Aprilis Excell: D. M. Thomas Znapinski pro Excell: Antonio Rogawski
Primum Actum pro futura Commutatione accepit Excell: D. M. Joannes Sewerynowicz
Disputationem finivit Classis 2da, futura Commutatione 3tia incipiet.

Classibus Novodvorscianis laborando praefuerunt

In Dialectica Excell: D. M. Antonius Wilkoszowski Contubernij Thorum Senior.
In Rhetorica Excell: D. M. Albertus Biegaczewicz Scholae S. Annae Senior
In Poetica Excell: D. M. Antonius Michalski, et Excell: D. M. Nicolaus Iwanski
In Grammatica Excell: D. M. Simon Grzybowski, et Excell: D. M. Antonius Woyciechowski

In Colonijs laborabant Viri sequentes

In Posnaniensi Directorem agebat Illris Clarmus et Adm Rndus Dnus M. Joannes Pałaszowski V. I. Professor.
Praefecturam Seminarij Posnaniensis retinebat Excell: D. M. Thomas Czyrnicki
Cursum Philosophicum ibidem tradebat Excell: D. M. Antonius Zołędziowski
Dialecticam et Rhetoricam docebat Excell: D. M. Jacobus Surowiecki.
Poeticam Excell: D. M. Lucas Lubaszowski
Grammaticam Excell: D. M. Josephus Hoynacki.
In Pinczoviensi post Clarissimum Dnum M. Joannem Smołukowski Collegam Minorem, qui hac Commutatione redijt Illris Clarmus et Adm Rndus D. M.

M. Casimirus Stęplowski, Collega Minor Director est.
Poeseos Professor ibidem Excell: D. M. Jacobus Michałecki.
Grammatices Excell: D. M. Petrus Filipowski.
In Colonia Albæ Ducalis Director est Clarmus et Excellmus D. M. Laurentius Sałtszewicz Matheseos Professor, Collega Minor.
Poeticam ibidem docet Excell: D. M. Franciscus Matlikiewicz, Grammaticam vero Excell: D. M. Martinus Długoszowski.
In Colonia Vladislaviensi est Excell: D. M. Stanislaus Ptaszynski
In Colonia Neosorcinensi Directorem agit Excell: D. M. Josephus Cygnarowski
In Colonia Bochnensi est Excell: D. M. Josephus Zagorski
In Tarnoviensi est Excell: D. M. Jacobus Molęcki
In Colonia Vidaviensi laborat Excell: et Adm Rndus Dnus M. Michael Płaczkowski
In Colonia Radzieioviensi est V. D. J. Wędrychowski
In Vieliciensi est V. D. Michael Lodecki
In Colonia Xęntensi est V. Joannes Tzycki.
In Miechoviensi est V. D. Jacobus Nurkiewicz.
In Colonia Gnesnensi, Culmensi, et alijs nescitur utrum sint Professores Academici
Clarissimus et Excellentissimus Dnus M. Antonius Krzynowski Collega Minor, cum dispensatione Universitatis, commoratur in instructione Illustrissimorum Palatinidarum Sandomiriensium.
Pro instanti Commutatione Æstiva Venerabile Officium Inclytæ Facultatis Philosophicæ sic est constitutum. In Decanum electus est Illmus Clarmus et Adm Rndus D. M. Casimirus Jarmundowicz, Phiæ Dr, ejusdemq et Tyliciana Eloquentiæ Professor, Collega Minor, Ecclesiæ Collegiatæ SS. VV. Crac. Canonicus. Cui additi sunt duo Consiliarij. 1mus Clarmus et Excellmus D. M. Andreas Cybulski Phiæ Dr, ejusdemq Regius Professor, Collega Major. 2dus Clarmus et Excellmus Dnus M. Franciscus Kielarowicz Phiæ Dr, et Pfr, Collega Minor. Quod illis et toti Inclitæ Facultati Phicæ felix faustumq sit.
Actum est hoc totum Rectoratu 12mo Magnifici Perillustris et Rndmi D. M. Martini Waleszynski, S. Theol: Dris et Pfris, Collegij Majoris Patris Senioris, Ecclesiarum Cathedralis Cracoviensis Canonici, Montis S. Georgij in Scepusio et Præmyloviensis Præpositi, Canonizationis Divinissimi Joannis Cantij Procuratoris, Librorum per Diœcesim Cracoviensem Ordinarij Censoris, Contubernij Hierosolymitani Provisoris Studij Generalis Universitatis Cracoviensis Pro Cancellarij ac Vigilantissimi Rectoris.
Hæc omnia cedant ad majorem DEI TER OPTIMI MAXIMI gloriam, Virginis Sacratissimæ immaculatè conceptæ Mariæ honorem; Divorum Indigetum, præcipue tamen Patriarchæ nostri Divinissimi Joannis Cantij, cultum et venerationem.

In Nomine Domini Amen.

Anno Domini 1734 commutatione Festiva Decanatu Rm. Casimiri Jarmundowicz Philosophiæ Doctoris et Artis Collega Minoris, Ecclesiæ Collegiatæ S.ti Adm Fraci Canonici, Oratoris Tyliciani Clarissimi, Excellentissimi et Admodum Reverendi Domini Custodis Collegij Professores, necnon extranei Venerabiles Domini Magistri, has quo segnuntur inlegebant Lectiones.

Lectoria.	Galeni	Maronis	Ptolomæi	Platonis	Aristotelis	Socratis.
6.	Excell. Stanislag Bartch. P. D. et P. Dialect. Jacobi Gorscij. 3. d. capp. desijt ob defectu auditoris.	Clarissimus ell. Ignatig Castig Hevka. Coll. mun. Thinuationes Libroru Phicæ artis 3. d. capp. m. et f. h.			Excell. Thomas Kierostawski Thinuationes Phicæ B. Alberti magni non tradebat.	Excell. Antonig Lomnicki Dialectica Logices ob defectu auditoris non legit
7.	Excell. Antonig Wilkorowski. Philosophiæ B. Alberti magni. 3. d. capit m. et f. h.	Gallica.	Illus. Clarissimus Rembecki Coll. major. Thinuationes Elementorum Euclidis. 2. d. capitt. m. et f. h.	Penult. Clarissimus Valentinus Wichrowski Coll. Majoris Procurator. Thinuationes Metaph. 2. d. c. m. et f. h.	Penult. Clarissimus Albertus Grymalla Coll. Maj. Libros Metaph. 2. d. c. m. et f. h.	Excell. Joannes Grzymkowski Theorias Planetarum 3. d. c. m. et f. h.
8.	Clarissimus Albertus Ptaczkowski Coll. Mun. Thinuationes Librorum Ethicorum 3. d. capitt. m. et f. h. I	Excell. ell. Stanislag Korczynski. Libros Priorum 3. d. capitt. m. et f. h. III	Excell. Josephus Michael Wigorkiewicz Opticas Joannis Canthariensis 3. d. c. m. et f. h. IIIIIIIIII	Clarissimus ell. Josephus Popielek Coll. Min. Arithmeticas Joannis de Muris. 3. d. c. m. et f. h	Excell. Petrus Krokowski P. Libros Phy. 4. d. c. m. et f. h. IIII	Clarissimus Franciscus Kalinowicz Coll. Min. Libros de generatione et corruptione 3. d. c. m. et f. h.
9.	Cursus	Excell. Casimirus Lachowicz. Sphæram de Sacro Bosco. ob defectu auditoris non legit.	Excellens ell. Christophorus Sokolowski Vitas Episcoporum Gracoviensium ob defectum Auditoris non legit.	Excell. Valentinus Grajewski Grammaticas Linacri ob defectum Auditoris non legit.	Cursus	Excell. Simon Lipski Imperg Oratoris ob defectu aud. non legit
10.	Excell. Josephus Wygrzynowicz. Libros Posteriorum ob defectum auditoris non legit.			Excell. Stephanus Ellgiewski. Arithmeticam Joan. Broscij 3. d. c. m. et f. h. IIIIII	Excell. Stanislaus Wadowski Axiomata V. Bedæ ob defectu auditoris non legit.	

Lectoria	Maronis	Galeni	Ptolomæi	Platonis	Aristotelis	Socratis
1.	Clarissimus et dam Chorostowicz Coll. Mun. Libros Artis de Aia 3. d. c. m. et f. h.	Clarissimus Joannes Smolikowski Coll. Min. Libros Metheorum 3. d. c. m. et f. h.	Excell. Michael Awedyk Tytuli Ecclesiastici 4. d. c. m. et f. kt. IIII	Penult. Clarissimus Thomas Muszynski Coll. maj. Libros Pavorum natalium 2. d. c. m. et f. h.	Excell. Ludovicus Kuchorski Arithmeticas Joannis Josef. 3. d. c. m. kt. finem n. IIII	Excell. Josephus Wagner Rhetoricas ad Cajus Herenn. legit ob def. Aud.
2.	Excell. Stanislaus Zawacki Libros Politicorum ob defectum Auditoris non legit.	Penult. Ser Clarissimus Florianus Lachowicz Libros Ethicorum 2. d. c. m. et f. h.	Excell. Josephus Gawkiewicz Libros Topicorum 4. d. c. m. et f. h. II	Penultimus Clarissimus Andreas Cybulski Coll. maj. Libros de Cœlo et mundo 2. d. c. m. et f. h.	Orator	Excell. Marcus Kargowski Rhetor Ecclesiasticus 4. d. c. m. kt. f. n. ge non tenus. IIII
3.	Excell. Franciscus Marchocki descriptionem Regni Poloniæ ob defectu auditoris non legit.	Cursus.	Excell. Joannes Warniakowski Tredecim Tractatus Tractatus n. legit ob defectu Auditoris.	Clarissimus Mathias Zukasiewicz Coll. Min. Libros Oeconomicos 3. d. c. m. et f. h.	Cursus	Excell. Thomas Krajewski Arithmeticas Communis ob defectu Aud. non legit.
4.	Excell. Joannes Severynowicz Phicæ Corp. Stanij ob defectu audi. n. legit In cod. post. M. Casimirus Wasowicz Libr. Post. similiter ob defectu auditoris n. legit.	Clarissimus Josephus Popielek Geometrias practicas p. m. et f. h.	Excell. Michael Cyrnicki Logicam Celarent. 4. d. c. amplig n. legit ob defectu auditoris.	Excell. M. Paulus Polacrek Libros Elenchorum 4. d. c. m. et f. h.	Quæstiones Decanales.	Excell. Joannes Cichowicz. Versus de generibus Grammaticis ob defectu Auditoris non legit.
5.						

Hora Quarta ante Meridiem.

Hora Pomeridiana.

Classes Ordinariarum Disputationum &c.

Classis 1ma

Illust: Clariss: et Adm. Rd. D. N. Valentinus Wichrowski Ph. D. Regius Pr. Coll. Major.
Illus: Clariss: et Adm. Rdus D. N. Thomas Augustynski Ph. Dr. et Pr. coll: Major 11.
Illustris Rector Rd. D. N. Joseph Kopiotek Ph. Dr. et Pr. Collega Minor.
Clarissimus D. N. Joannes Smolatyński sol. Nov.

Ex Extraneis

Excell. D. N. Stanislaus Dwarzewski 11.
Excell. D. N. Josephus Cyankiewicz 1.
Excell. D. N. Joannes Przypkowski
Excell. D. N. Josephus Declos 11.
Excell. D. N. Albertus Domanski 11
Excell. D. N. Stephanus Zgierski 1.
Excell: D. N. Franciscus Zabinski in Classi Jubilatus
Excell: D. N. Casimirus Surski per Latum 1.
Excell. D. N. Christophorus Strzedulski 1.
Excell. D. N. Joannes Woźniakowski 1
Excell. D. N. Stanislaus Zacherla 11
Excell. D. N. Michael Duniewski 11
Excell. D. N. Albertus Bielinski per alium

Classis 2da

Illus: Clariss: Dnus N. Adalbertus Grzymała Ph. Dr. ejusdem Regius Ppr Collega Major
Clariss: et Excell: D. N. Michael Lemboski sol. Jur.
Clarissimus et Rdus Rdus N. Albertus Platkowski Ph. D. et Pr. Coll. Nov.
Clarissimus et Excell: D. N. Ignatius Herka sol. Nov.

Ex Extraneis

Excell. D. N. Marcus Kargoleński 1 mortuus.
Excellen D. N. Antonius Wilkoszewski
Excell. D. N. Michael Czyrnicki 1
Excell. D. N. Andreas Kuszyński 11.
Excell. D. N. Joannes Miatowinski 11.
Excell. D. N. Casimirus Lachowicz 1
Excell. D. N. Franciscus Kober 11.
Excell. D. N. Josephus Warmski 11.
Excell. D. N. Joannes Sokołowski 11.
Excell. D. N. Thomas Knapiński 11
Excell. D. N. Ludovicus Kuchorski
Excellen D. N. Michael Korlinski 11
Excell. D. N. Joannes Sewerynowicz

Classis 3tia

Illus: Clarissimus et Rdus Rdus D. N. Albertus Borkowski Ph. Dr. Regius Pr. Coll. Jur.
Illus: Clarissimus et Rdus Rdus D. N. Casimirus Lachowicz Ph. Dr. et Pr. Coll. Major.
Clarissimus et Excell: D. N. Antonius Kwiatowski Ph. Dr. Nat. Ppr. sol. Jur.
Illustrissimus et Rdus Rdus D. N. Matthaeus Kaszkiewicz Ph. Dr. et Pr. sol. Nov.

Ex Extraneis

Excell. D. N. Paulus Polaczek
Excell. D. N. Stanislaus Zawadzki 11.
Excell. D. N. Thomas Sierostawski 111.
Excell. D. N. Casimirus Zapalski 111.
Excell. D. N. Michael Alwedyk 1
Excell. D. N. Stanislaus Herka 111.
Excell. D. N. Stanislaus Wadowski
Excell. D. N. Antonius Borowski pabis
Excell D. N. Simon Cieplowski
Excell. D. N. Stanislaus Barsteh
Excell. D. N. Michael Wieczkiewicz
Excell. D. N. Franciscus Marchocki 111.

Classis 4ta

Illus: Clarissimus Dnus N. Andreas Cybulski Ph. Dr. ejusdem Regius Ppr sol. Jur.
Illus: Clarissimus et Rdus Rdus D. N. Andreas Kolendowicz Ph. Dr. et Ppr Coll. Minor.
Clarissimus et Excell. D. N. Franciscus Kielarowicz Ph. Dr. et Pr. Coll. Minor.
Clarissimus et Rdus Rdus D. N. Adamus Chorosiewicz Ph. Dr. et Pr. Coll. Minor.

Ex Extraneis

Excell. D. N. Stanislaus Korczynski
Excell. D. N. Valentinus Gajkowski
Excell. D. N. Petrus Krokowski pabis Secret.
Excell. D. N. Joannes Domanski 11.
Excell. D. N. Paulus Kuthinowski 11.
Excell. D. N. Casimirus Wejrowicz 11.
Excell. D. N. Albertus Jarmundowicz 11.
Excell. D. N. Antonius Rogalski
Excell. D. N. Josephus Chrzanowski
Excell. D. N. Josephus Wejrzynowicz 1
Excell. D. N. Joannes Zottkiewicz 11.
Excell. D. N. Stanislaus Kwapinski 11.

Actibus Disputationum præsidebant Excell: Dni. Equites.

1. ℣ die 15 Maij Actus non fuit propter Romotionem ea die VV. DD. Baccal.
2. ℣ die 22 Maij Præsidebat actui Excell. D. Joannes Lewaynowicz.
3. ℣ die 29 Maij Præsidebat Excell: D. M. Stanislaus Wadowski.
4. ℣ die 5. Junij Præsidebat Excell. D. M. Stephanus Rzepiorski.
5. ℣ die 12 Junij Præsidebat Excell. D. M. Valentinus Zajonski ℣ Joga.
6. ℣ die 19 Junij Præsidebat Excell. D. M. Joseph Jankiewicz ℣ Joga.
7. ℣ die 26 Junij Præsidebat Excell. D. M. Antonius Borowski
8. ℣ die 3 Julij Præsidebat Excell. D. M. Stanislaus Korczynski ℣ Joga.
9. ℣ die 10 Julij Præsidebat Excell. D. M. Josephus Jankiewicz ℣ Joga.
10. ℣ die 27 Augusti Præsidebat Excell. D. M. Michael Awedyk ℣ Joga.
11. ℣ die 4 Septembris. Præsidebat Excell. D. M. Joannes Lewaynowicz
12. ℣ die 11 Septembris Præsidebat Excell. D. M. Michael Awedyk ℣ Joga.

Primum datum pro futura commutatione accepit Excellen: Dnus M. Petrus Kwkolski Ph. Dr & Pr: Contr: Geloniani Senior ℣ Joga.

Disputationem finivit Classis 3tia, 4ta inchoabit futuro anno.

In Colonijs Excellen: Professores laborarunt hi, qui supra ℣ post Pro tintanti commutatione Hyemali Venerabile Officium Facultatis Philosophicæ sic est constitutum. In Decanum electus est Illustris Dnus & Dñe Rdus Dnus M. Andreas Cybulski, Phiæ Dr & Pr Collega Major. Ecclesiæ Collegiatæ S.tæ Annæ Sacerdos cui additi sunt duo Consiliarij ex turno Egregij: Primus Excellentissimus Dnus M. Michael Remus Li, Phiæ Doctor ordinarius Astrologiæ & Mathesios Pr Collega Major. Secundus Dñe Rdus Dominus M. Casimirus Sarmundzier Ph. Dr Eloquentiæ Tyticianæ Pr Collega Minor Ecclesiæ Collegiatæ Sanctorum Omnium Sacerdos. Annales ibq observationes Anni præteriti commutatione. Quibus felix faustumq; sit. Actum est hoc totum Rectoratu Anno Magnifici Perillustris et Excellentissimi Dni M. Mathiæ Zipkiewicz Phiæ Doctoris & Pris Collegæ Majoris, Ecclesiarum Collegiatarum S. Floriani ad Cracoviam, Kurelowiensis, Scholastici, Parochialis Zarnowiecensis Præpositi & Canonici Posnaniensis ℣ Quod idem vertat ad Majorem Dei tum Gloriam tum Boni publici profectum perenne, & Dñi Dni venerationem.

In hoc Anno 1734 fuit Electio Officii Dni Rectoris ℣ 5. Maij post te. [illegible]

Laudetur Jesus Christus &c Amen.

Annô Domini 1734 in 1735tâ Commutatione Hyemali Decanatûs Cll. Andreæ Cybulski Phiæ Drisq; ejusdemq; Facultatis Regentis ac Regij Gymnasij, Collegiæ Collegiatæ S. Annæ Canonici, Clarissimi Excellentissimi et Admodi Domini utriusq; Collegij Professores, necnon extranei Vv. DD. Magistri sequentes prælegebant Lectiones.

Lectoria	Galeni	Maronis	Ptolomæi	Platonis	Aristotelis	Socratis
6.	Excellis Cll. Andreas Cybulski Libros octo Physicorum in incepit nec fuit in Lectoria	Excellis Cll. Joannes Wozniakowski Dialect: Joan: Mariæ ob defectû Auditorij non legit.	Excellis: Cll. Josephus Urbicius Arithm: Joannis de Lineris 3. d. c. pgt. ob defectum Auditorij non legit	Excellis: Cll. Joannes Kwerynowicz Sphæræ Joan: de Sacro Bosco ob defectum Auditorij non legit.	Excellmg Cll. Antonius Wilkowski contin: Phiæ P. Alberti Magni 3. d. c. m. et f. habet.	Excellis Cll. Joannes Schtowski Arithm: Gemmæ Frisij ob defectum Auditorij non legit.
7.	Excellis: Cll. Joseph Hug De Clos Phiæ B. et Medic. 3. d. c. m. n. hr. f. habet. n. IIIIIIIIII	Gallica	Clarissimus Cll. Michael Rembecki Theorias Planetarû 2. d. c. m. et f. habet.	Clarissimus Cll. Albertus Wacławski Lib: Topic: 4. d. c. m. et finem habet.	Illustris: Clar: Cll. Albertus Przymanowski Lib: Elenchi 2. d. c. m. et finem habet.	Excellis Cll. Casimirus Sachowicz Terminos Distinctionû 4. d. c. m. et finem habet.
8.	Excellis: Cll. Stephanus Ellgiorski Lib: Posteriorû 3. d. c. m. et f. hr n. III	Clarmg Cll. Casimirus Thorosiewicz Lib: Elenchi 3. d. c. m. et finem habet.	Clarmg Cll. Antonius Ignatowski Clementis Euclidis 3. d. c. m. et finem habet.	Excellis: Cll. Stanislaus Dorohostajski Logicæ Nicolai Ellosciensis 3. d. c. m. et f. hr n IIII	Excellis: Cll. Petrus Xaverius Zboiski contin: Lib: octo Physicorû 3. d. c. m. et f. hr n IIIIIIIIIIIIIIII	Clarmg Cll. Ignatius Herżan Libros de Cœlo et Mundo 3. d. c. m. et finem habet.
9	Cursus Philosophicus	Excellis: Cll. Josephus Wygrzynowicz Rhetoricas ad Cajum Herennium ob defectû Auditorij non legit	Excellis Cll. Ignatius Alexandri Italici Jacobi Sobieski accepit, sed nec semel fuit in Lectorio.	Excellis: Cll. Stanislaus Zawadzki Libros Elenchorum ob defectû Auditorij non legit.	Cursus Philosophicus	Excellis: Cll. Simon Cieptowski Exercendis Epistolis ob defectû Auditorij non legit.
10	Excellis Cll. Jacobus Kurski Cosmographiæ Appiani ob defectû Auditorij non legit.	Germanica	Excellis: Cll. Valentinus Gajowski Physicam Carpentarij ob defectû Auditorij non legit.	Excellis Cll. Stanislaus Wadowski Grammaticæ Linacri ob defectû Auditorij non legit.	Excellis Cll. Christophorus Strzedulski Rhetoricam B. Bedæ, ob defectû Auditorij non legit.	Excellis Cll. Franciscus Ellarchowski descript: Regni Poloniæ S. d. c. m. II post ob defectû Auditorij non legit.
Lectoria	Galeni	Maronis	Ptolomæi	Platonis	Aristotelis	Socratis
1.	Phiæ Clar: Cll. Thomas Cybulski conl: Lib: Clar: nadlm Chse Lectio nunqua continuabitur ob defectû 2. d. c. m. et f. n. II	Excellis: Cll. Ellichas Awedyk Rhet: Ecclesiastica 4. d. c. m. et f. habet n. II	Clarmg Cll. Josephus Popiołek Perspectivæ Joannis Cantuariensis 3. d. c. m. et f. hr.	Excellis Cll. Josephus Cyandlewicz Lib: Œconomicorû 3. d. c. m. et f. hr n. II	Excellis Cll. Ludovicus Cuchorski Arithmeticæ Joannis Broscij 3. d. c. m. et f. hr n IIIIII	Excellis Cll. Casimirus Papalski Computus Eccles: 3. d. perdiu fuit in Lectorio, sed ob defectû Auditorij non legit.
2.	Phiæ Clar: Cll Valentinus Uichrowski Lib: Elenchorum 2. d. c. m. et finem habet.	Clarmg Cll. Matthæus Lukaszkiewicz Lib: de Ortu et Interitu 3. d. c. m. et f. habet.	Excellis: Cll. Joannes Kryphowski Geogr: Philippi Cluverij 3. d. c. m. et f. hr n I	Illustris Clar: Cll. Hieronymus Lachowicz cont: Ethic: 2. d. c. m. et finem habet.	Orator	Clarmg Cll. Franciscus de Paula Dielaroviz Lib: Ethicorû 3. d. c. m. et finem habet.
3	Cursus Philosophicus	Excellis: Cll. Stanislaus Dwarowski Libros de Anima 3. d. c. post ob defectû Auditorij non legit	Excellis Cll. Antonius Borowski vitas Episcoporû Græc: accepit, sed nec semel fuit in Lectorio.	Excellis: Cll Paulus Placzek Libros Priorum Aristotelis 3. d. c. m. et finem habet.	Cursus Philosophicus	Excellis Cll. Thomas Znapinski Historiæ Regû Poloniæ ob defectum Auditorij non legit.
4	Excellis Cll. Jacobus Angroski Dysdieo Discularas ob defectum Auditorij non legit.	Excellis Cll. Antonius Jagowski Phil: Valerij Ultrajectini ob defectum Auditorij non legit.	Excellis: Cll. Thomas Lieros Pawski Dialectica Joannis Glogoviensis ob defectum Auditorij non legit.	Clarmg Cll. Joannes Smolucowski Libros parvorû naturalium 3. d. c. m. et finem habet.	Sabbatines Decanales	
5			Excellis: Cll. Paulus Dutkiewski Libros Rhetoricos Scipionis Pisani ob defectum Auditorij non legit.	Excellis Cll. Albertus Jarmundowicz Problemata Aristotelis ob defectû Auditorij non legit.		

CLASSES ORDINARIAR. VEL DISPVTATIO NVM.

CLASSIS 1ma

Ex Collegio Majori

Illris Clarmq et Adm Rndq D. M. Valentinq Wichrowski Ph. Dr. ejusdemq Facultatis 1mq Regens, Trgtnovianus Pfr. n. 11 commissionibq in Bonis Universitatis impeditq.
Clarissimus ac Excellmq D. M. Michael Rembecki Phiae Dr. ejusdemq ac Matheseos Pfr. n. 1. ob infirm.

Ex Collegio Minori

Clarissimq et Adm Rndq D. M. Albertus Stackowski Ph. Dr. et Pfr. n. 11 negotijs Univers. abstractus
Clarmq ac Excellmq M. Joannes Smotuckowski.

Ex Extraneis

Excell. M. Stanislaus Dzwaszowski n. 1.
Excell. D. M. Antonius Wilkoszowski.
Excell. et Adm Rndq M. Michael Czyrnicki
Excell. D. M. Andreas Muszynski n. III.
Excell. et Adm Rndq D. M. Michael Awedyk n. III.
Excell. M. Stanislaus Herda n. II.
Excell. M. Stanislaus Wadowski.
Excell. D. M. Antonius Borowski n. IIII. absens
Excell. D. M. Simon Ciepłowski n. II.
Excell. D. M. Stanislaus Barstch nunqm, mortuq.
Excell. D. M. Josephus Wiecklewicz n. 1.
Excell. D. M. Stanislaus Kwapinski nunquam.

CLASSIS 2da

Ex Collegio Majori

Illris Clarmq et Adm Rndq D. M. Albertus Grzymała Phiae Dr. ejusdemq Facultatis Regens ac Regius Professor.
Illris Clarmq et Adm Rndq D. M. Florianus Lachowicz Phiae Dr. et Pfr.

Ex Collegio Minori

Illris Clarmq et Adm Rndq D. M. Casimirus Jarmundowicz Phiae Tyslicianus Pfr. n. 1.
Clarmq et Excellmq D. M. Ignatius Herda.

Ex Extraneis

Excell. et Adm Rndq D. M. Paulus Polaczek.
Excell. D. M. Stanislaus Zawadzki n. IIII.
Excell. D. M. Thomas Sierostawski n. 1.
Excell. et Adm R. D. M. Casimirq Zapalski nunqua
Excell. D. M. Paulus Lutlinowski n. II.
Excell. D. M. Casimirus Wonsowicz n. IIII.
Excell. D. M. Albertus Jarmundowicz n. II.
Excell. D. M. Antonius Rogawski n. III.
Excell. D. M. Josephus Angrocki.
Excell. D. M. Josephus Węgrzynowicz n. IIII.
Excell. D. M. Joannes Cichkiewicz n. IIII
Excell. D. M. Albertus Bielinski semper per alium

CLASSIS 3tia

Ex Collegio Majori

Illris Clarmq et Adm Rndq D. M. Albertus Goszkowski Phiae ejusdemq Facultatis Regens ac Regius Professor.

Ex Collegio Minori

Illris Clar. et Adm Rndq D. M. Andreas Kolendowicz Ph. Dr. et Pfr. n. 1.
Clarmq et Excellmq D. M. Antonius Krzgnowski
Clarmq et Adm R. D. M. Matthaeq Lukaszkiewicz II

Ex Extraneis

Excell. D. M. Stanislaus Korczynski
Excell. D. M. Valentinq Gajowski n. 1, et semel per alium
Excell. D. M. Petrus Krokowski n. II.
Excell. et Adm R. D. M. Joannes Domanski nunqua
Excell. D. M. Stephanus Mqsierski n. 1.
Excell. D. M. Casimirus Gurski n. 1. ordinabatur.
Excell. D. M. Chrysostomq Strzedulski.
Excell. D. M. Joannes Woźniakowski n. II.
Excell. D. M. Stanislaus Zacherla nunquam.
Excell. D. M. M. Michael Dunczewski n. II
Excell. et Adm R. D. M. Michael Korlinski nunqua
Excell. D. M. Joannes Sewerynowicz.

CLASSIS 4ta

Ex Collegio Majori

Illris Clar. et Adm Rndq D. M. Thomas Muszynski Phiae Dr. ejusdemq Facultatis Regens ac Regius Professor. n. IIII.

Ex Collegio Minori

Illris Clarmq et Adm Rndq D. M. Josephus Topiołek Phiae Dr. ejusdemq ac Mathes. Pfr.
Clarmq ac Excell. D. M. Franciscq Kielarowicz n. 1
Clarmq et Adm R. D. M. Adamq Choroszowicz

Ex Extraneis

Excell. D. M. Josephq Cyankiewicz n. 1. in negotiis Univers.
Excell. D. M. Joannes Przyphowski n. 1.
Excell. D. M. Josephq Dellos.
Excell. et Adm R. D. M. Albertq Domanski nunqua
Excell. D. M. Casimirus Lachowicz.
Excell. D. M. Franciscus Kober n. II.
Excell. D. M. Josephus Warmski nunquam.
Excell. D. M. Joannes Sokołowski n. 1
Excell. D. M. Thomas Knapinski n. 1
Excell. D. M. Ludovicus Kuchorski
Excell. D. M. Franciscus Marchocki n. II

Actibus Disputationum praesidebant Excell: Viri sequentes
1. Die 30 8bris Excell: D. M. Petrus Krokowski pro Toga.
2. Die 6. 9bris Excell: D. M. Josephus Dellos pro Toga
3. Die 13. 9bris Clarmus ac Excellmus D. M. Antonius Krzynowski Collega Minor pro Toga
4. Die 20. 9bris Excell: D. M. Josephus Wieczkiewicz.
5. Die 27. 9bris Excell: D. M. Joannes Sokołowski.
6. Die 3. Xbris Excell: D. M. Casimirus Gurski.
7. Die 11. Xbris Excell: D. M. Simon Ciepłowski.
8. Die 18 Xbris. Excell: D. M. Stanislaus Wadowski.
9. Die 8 Januarij Excell: D. M. Thomas Knapinski.
10. Die 15. Januarij. Excell: D. M. Franciscus Kober.
11. Die 22da Januarij Excell: D. M. Stanislaus Herka.
12. Die 29. Januarij Excell: D. M. Paulus Kutlinowski. pro Toga.
13. Die 5. Februarij Excell: D. M. Joannes Sewerynowicz.
14. Die 12. Februarij Excell: D. Franciscus Marchocki per Excell: Knapinski
15. Die 19. Februarij Excell: D. M. Stephanus Mąsiorski per Ex: Knapinski.
Die 26ta. Februarij hoc est ante Dnicam primam Quadragesimae Actus non fuit.
16. Die 5ta Martij Clarmus et Excellmus D. M. Antonius Krzynowski pro Toga.
17. Die 11. Martij Excell: D. M. Joannes Ciołkiewicz.
18. Die 18. Martij Excell: D. M. Casimirus Wąnsowicz.
19. Die 26. Martij Excell: D. M. Joannes Wozniakowski
Disputationem finivit Classis 2da, futura Commutatione 3tia incipiet.
Actum primum pro futura Commutatione accepit Excell: D. M. Jacobus Angrocki

Actus extraordinarios pro obtinendo usu Togae absolverunt Viri sequentes.
1mus Excell: D. M. Stephanus Mąsiorski. 2dus. Excell: D. M. Antonius Woyciechowski. 3tius. Excell: D. M. Casimirus Lachowicz. 4tus Excell: D. M. Stanislaus Herka. 5tus. Excell: D. M. Casimirus Wąnsowicz. 6tus Excell: D. M. Franciscus Zabinski. 7mus. Excell: D. M. Jacobus Michałecki. 8vus. Excell: D. M. Lucas Lubaszowski. 9nus. Excell: D. M. Petrus Filipowski. 10mus. Excell: D. M. Franciscus Kober.

In Classibus Novodvorscianis laborabant
In Dialectica Excellmus D. M. Albertus Biegaczewicz Scholae S. Annae Senior
In Rhetorica Excell: D. M. Antonius Michalski.
In Poetica Excell: D. M. Nicolaus Iwanski et Excell: D. M. Simon Grzybowski.
In Grammatica Excell: D. M. Antonius Woyciechowski et Excell: D. M. Franciscus Zabinski
In Colonijs nulla facta est mutatio Professorum,
omnes in ijsdem hi fuerunt et laborabant,
qui et praeteritis commutationibus duabus

Incorporati sunt Facultati Philosophicæ cum usu Togæ Viri decem.

1. Excell: D. M. Stephanus Mqsiorski qui obligatur ad Actus tres.
2. Excell: D. M. Antonius Woyciechowski Grammatices Pfr ad Actus duos.
3. Excell: D. M. Casimirus Lachowicz ad Actus tres.
4. Excell: D. M. Stanislaus Herka ad Actus tres.
5. Excell: D. M. Casimirus Wynsowicz ad Actus tres.
6. Excell: D. M. Franciscus Zabinski Grammatices Pfr ad Actus duos.
7. Excell: D. M. Jacobus Michalecki Pinczov: Poeseos Pfr ad Actus duos.
8. Excell: D. M. Lucas Lubaszewski Posnan Poeseos Pfr ad Actus duos.
9. Excell: D. M. Petrus Filipowski Pinczov: Gram: Pfr ad Actus duos.
10. Excell: D. M. Franciscus Kober ad Actus tres.

Quod omnibus ac singulis Excellmis Viris felix faustumq sit.

Venerabile Officium Inclytæ Facultatis Philosophicæ pro instanti Commutatione Æstiva sic est constitutum. In Decanum electus est Illris Clarissimus et Excellmus Dnus M. Antonius Krzqnowski, Phiæ Doctor, ejusdemq et Astrologiæ Professor, Collega Minor, Geometra Juratus, cui additi sunt duo Consiliarij, 1mus Illris Clarmq et Adm Rndus Dnus M. Florianus Lachowicz Phiæ Doctor et Professor, Collega Major, Ecclesiæ Collegiatæ S. Annæ Crac: Canonicus. 2dus Clarissimus ac Excellentissimus Dnus M. Joannes Smoluchowski Phiæ Doctor et Professor, Collega Minor.

Acta hæc sunt Rectoratu 2do Magnifici Perillustris et Adm Rndi Domini, M. Matthiæ Zietkiewicz S. Theologiæ Dris et Pfris, Collegæ Majoris, Ecclesiarum Collegiatarum S. Floriani Clepardiæ ad Cracoviam Decani, Curcloviensis Scholastici, Posnaniensis Cancellarij, Parochialis, Zarnovecensis Præpositi, Contubernij Geloniani Provisoris, Studij Generalis Universitatis Cracoviensis Vigilantissimi Rectoris, quæ cedant ad Majorem DEI gloriam, B. V. Mariæ honorem, SS. Patronorum specialiter B. Joannis Cantij cultum perenne.

Laudetur IESUS Christus. R. Amen.

Annô Domini 1735, Commutatione Æstivâ, Decanatu M. Antonij Nicolai Krzgnowski, Philosophiæ Doctoris, ejusdem ac Astronomiæ Ordinarij Professoris, Collegæ Minoris, Geometræ Juratiq; Clarissimi, Excellentissimi et Admodum Reverendi Dñi, utriusq; Collegij Professores, necnon extranei VV. DD. Magistri sequentes prælegebant

Lectiones.

Lectoria.	Galeni.	Maronis.	Ptolomdi	Platonis.	Aristotelis	Socratis.
6.	Cl. D. M. Ignatius Henka Lib. Topicorum 3. d. c. m. f. ht.	Cl. D. M. Adalbertg Ptaczkowski Lib. Parvorum Naturaliu. 3. d. c. m. f. ht.	Excell. D. M. Antonig Wilkoszowski Librog Priorum 3 d. c. m. f. ht.	Excell. D. M. Josephus Cyankiewicz Librog Elenchorum 3. d. c. m. f. ht. n. III negot: Visit: impedity	Excell. D. M. Joseph Declos, continuavit Philosph B. Alberti m 3 d. c. m. f. ht. n. IIIIIII	Excell. D. M. Casimirus Lachowicz Dialecticam Joan: Casarij. 3. d. c. m. f. ht. n. II
7.	Excell. D. M. Stanislaus Henka tradebat Gallicam.	Excel. D. M. Petrus Krokowski incepit Phcam B. Alberti m 3. d. c. m. f. ht. n. I.	Excel. D. M. Joannes Przypkowski, Theoriam Planetarum 3. d. c. m. f. ht.	Excel. D. M. Andreas Muszynski terminos distinctionum. 4. d. c. m. h. sed f. ú ht. n. IIIIIIII	Illustr. Cl. D. M. Albertus Grzymata Lib. de Cælo et mundo. 2 d. c. m. f. ht.	Excel. D. M. Simon Cieptowski Sphæram de Sacro Bosco. ob def. aa ú legit.
8	Excell. D. M. Stanislaus Henka Logicam Nicolai Mosic: 4. d. 3. amplius ú legit.	Cl. D. M. Andreas Kolendowicz Lib. Physicorum. 3. d. c. m. f. ht. n. IIII	Excel. D. M. Michael Awedyk Lib. Posteriorum 3. d. c. m. f. ht. n. III.	Ill. Cl. D. M. Florianus Lachowicz Lib. Metaphysicorum 2. d. c. m. f. ht.	Excel. D. M. Stanislaus Krzymski Lib: Veteris Artis. 5. d. c. m. f. ht. n. IIIIIIII ob def: aa.	Excel. D. M. Valentinus Jacowski, Geographiæ Clavem ob def. aa ú legit.
9	Excell. D. M. Casimirg Zapalski, Persp: Joan: Arch. Cantuar. 5. d. c. ob def. aa ú leg.	Physica.	Excel. D. M. Stanislag Zawad 3. li Rhetoricæ Carpentarij 3. d. c. ob def. aa ú legit.	Excel. D. M. Josephg Węgrzynowicz Rhetoricæ ad C. Herenn. 3. d. c. ob def. aa. ú legit.	Logica.	
10.	Excell. D. M. Franciscg Kober Germanicam tradebat.		Excell. D. M. Thomg Knapinski Grammaticæ Linacri. ob def. aa ú legit.	Excel. D. M. Christoforg Strzedulski Quæstiones Tusculanas. ob def. aa non legit.	Excell. D. M. Stanislag Waldowski Axiomata V. Bedæ. ob def. aa ú legit.	

Lectoria.	Galeni.	Maronis.	Ptolomdi.	Platonis.	Aristotelis.	Socratis.
1.	Cl. D. M. Jacobg Smolikowski, Lib. de Ortu et interitu 3. d. c. m. f. ht.	Excel. D. M. Ludovicus Kuchorski, Impetg Oratorios 3. d. c. m. f. ht. n. IIII	Cl. D. M. Adamg Chodzowicz, stinnavit Lib: metaphysicorum. 3. d. c. m. f. ht.	Ill. Cl. D. M. Andreas Cybulski Lib. Meteororum. 2. d. c. m. f. ht.	Excel. D. M. Casimirg Gorski Arithmeticæ Gemmæ Frisij. 3. d. c. m. ht. f. ú ht. n. IIIIIIIII	Excel. D. M. Jacobg Angrocki Vevoda Modo scribendi Epistolis. 4. d. c. m. f. ht. n: IIII
2.	Excel. D. M. Franciscus Marchocki Dialecticæ Stogoviensis. ob. def. aa. ú legit.	Ill. Cl. D. M. Thomas Mussynski Lib. Ethicorum. 2. d. c. m. f. ht.	Ill. Cl. D. M. Michael Dembecki, stinnavit Elementa Euclidis. 2. d. c. m. f. ht.	Cl. D. M. Mathdg Lukaszkiewicz Lib. Politicorum. 3. d. c. m. f. ht.	Orator Tylicianus.	Cl. D. M. Franciscus de Paula Kielasowicz stinnavit Lib. Ethicorum 2. d. c. m. f. ht.
3.	Excell. D. M. Paulus Kurlinowski Lib. Oeconomicorum ob def. aa. ú legit.	Physica.	Ill: Cl. D. M. Valentinus Wichrowski Lib: de Anima. 2 d. c. m. f. ht.	Excel. D. M. Joannes Sewerynowicz vitaß Episcop: Crac 3 d. c. ob def: aa non legit.	Logica.	Excel. D. M. Joannes Sokołowski, Rhetoricæ Ultrajectini. ob def. aa non legit.
4.	Excel. D. M. Thomas Cierostawski Computum Ecclesiasticum. 8 d. c. m. f. habet. n. I.	Cl. D. M. Josephus Popiotek, Geometriam Practicam.	Excel. D. M. Josephg Więczkiewicz, Scothericæ. ob def. aa non legit.	Excel. D. M. Joannes Woźniakowski Physicæ Carpentarij ob def. aa ú leg	Quæstiones Decanales.	Excel. D. M. Antoniusß Rogawski Cosmographiæ, Petri Appiani. ob def. aa ú legit.
5.	Excel. D. M. Michael Dunczewski, Problemata Aristotelis. ob def. aa. ú legit.		Excel. D. M. Stephanus Mgdziorski, Dialecticæ Jacobi Gorscij. 3. d. c. m. h. sed f. ú ht. n. IIIIII	Excel. D. M. Paulus Polaczekß Rhetoricam Ecclesiasticam 3. d. c. m. f. ht.	Excel. D. M. Casimirusß Wąsowicz Arithmeticæ Joan. Brosij. 12 d. c. m. h. f. ú ht. n. IIIIIIIII	

CLASSES ORDINARIARUM DISPUTATIONUM

CLASSIS 1ma.

Ex Collegio Majori.

Illris Clarmus et Adm Rndus D. M. Valentinus Wichrowski Ph. Dr, ejusdemq Facultatis 1mus Regens ac Trątnovianus Prfr, Collega Major, S. Annæ Archidiaconus q.
Illris Clarmus et Adm Rndus D. M. Thomas Muszynski Ph. Doctor et Professor, Ecclesiæ S. Nicolai Præpositus q. n. 11.

Ex Collegio Minori.

Illris Clar. et Adm Rndus D. M. Josephus Popiołek Phiæ Dr et Prfr, Collega Minor, Ilcussiensis Præpositus.
Clrmus et Excellmus D. M. Joannes Smołukowski Ph. Dr et Prfr, Facultatis Philosophicæ Consiliarius, Collega Minor.

Ex Extraneis.

Excell: D. M. Stanislaus Dzwaszowski. 1
Excell. D. M. Antonius Wilkoszowski.
Excell. et A. R. D. M. Michael Czyrnicki.
Excell. D. M. Andreas Muszynski. 1
Excell. D. M. Stephanus Mąsiorski.
Excell. D. M. Franciscus Kober. 1
Excell. D. M. Antonius Bdrowski. 11
Excell. D. M. Jacobus Angrocki.
Excell. D. M. Ludovicus Kuchorski.
Excell. D. M. Franciscus Marchocki. 1

CLASSIS 2da.

Ex Collegio Majori.

Illris Clar. et Adm Rndus D. Adalbertus Grzymała Ph. Doctor, ejusdemq Facultatis Regens ac Regius Professor, Collega Major, S. Annæ Decanus in Zielonki Curatus.
Clrmus et Excellmus D. M. Michael Rembecki Ph. Dr ejusdemq Regius ac Matheseos Prfr, Collega Jor. n. 11 ob veram infirmitatem.

Ex Collegio Minori.

Illris Clar. et Adm Rndus D. M. Adalbertus Płaczkowski Ph. Dr, Zaboroviang Prfr, Collega Minor.
Clar. et Adm Rndus D. M. Ignatius Herka, Phiæ Doctor et Prfr, Collega Minor q.

Ex Extraneis

Excell. & Adm Rndus D. M. Paulus Polaczek.
Excell. et Adm Rndus D. M. Stanislaus Zawadzki 11
Excell. D. M. Thomas Sierosławski 1
Excell. D. M. Casimirus Zapalski 1
Excell. D. M. Casimirus Lachowicz.
Excell. D. M. Stanislaus Wadowski.
Excell. D. M. Chrysostomus Strzedulski
Excell. D. M. Joannes Wozniakowski. 11
Excell. D. M. Michael Więczkiewicz.
Excell. D. M. Stanislaus Kwapinski. 11

CLASSIS 3tia

Ex Collegio Majori.

Illris Clarmus et Adm Rndus D. M. Adalbertus Goszkowski, Ph. Dr ejusdemq Facultatis Regens ac Regius Professor, Collega Major, S. Annæ Canonicus
Illris Clarmus et Adm Rndus D. M. Florianus Lachowicz, Phiæ Dr et Prfr, Collega Major, S. Annæ Canonicus. n. 1 ob veram infirmitatem.

Ex Collegio Minori.

Illris Clrmus et Adm Rndus D. M. Casimirus Jarmundowicz, Ph. Dr, Tylicianus Eloquentiæ Prfr, Coll. Minor, SS. OO. Canonicus q.
Illris Clrmus et Adm Rndus D. M. Matthæus Łukaszkiewicz, Ph. Dr et Prfr, Collega Minor Canonicus Kielcensis q. n. 1. fuit tamen pro alium.

Ex Extraneis.

Excell. D. M. Stanislaus Korczynski. 1 pro alium.
Excell. D. M. Valentinus Gaiowski 1 pro alium.
Excell. D. M. Petrus Krokowski.
Excell. et Adm Rndus D. M. Michael Swedyk. 11
Excell. D. M. Stanislaus Herka.
Excell. D. M. Adalbertus Jarmundowicz. 111
Excell. D. M. Joannes Sokołowski. 111
Excell. D. M. Thomas Knapinski. 1
Excell. D. M. Joannes Ciołkiewicz 1
Excell. D. M. Joannes Bielinski 11

CLASSIS 4ta.

Ex Collegio Majori.

Illris Clrmus et Adm Rndus D. M. Andreas Cybulski Ph. Dr, ejusdemq Facultatis Regens ac Regius Prfr, Collega Major, S. Annæ Canonicus.

Ex Collegio Minori.

Illris Clrmus et Adm Rndus D. M. Andreas Kolendowicz, Ph. Dr et Prfr Collega Minor, SS. OO Canonicus q.
Clarmus et Excellmus D. M. Franciscus de Paula Kielarowicz, Ph. Dr, Ordinarius Poeseos Prfr, Coll. Nor.
Clarmus et Adm Rndus D. M. Adamus Choroszowicz Ph. Dr et Prfr, Collega Minor, Canonicus de Rhenis, n. 1. ob veram infirmitatem.

Ex Extraneis.

Excel. D. M. Josephus Cyankiewicz. n. 1 negotijs Ursitatis impeditus.
Excell. D. M. Joannes Przypkowski.
Excell. D. M. Josephus DeClos.
Excell. D. M. Paulus Kutlinowski 1
Excell. D. M. Casimirus Wąsowicz. 1
Excell. D. M. Casimirus Gurski 1
Excell. D. M. Antonius Rogawski 1
Excell. D. M. Simon Ciepłowski. 11
Excell. D. M. Josephus Węgrzynowicz 11
Excell. D. M. Michael Dunczewski 11
Excell. D. M. Joannes Sewerynowicz.

Actibus Disputationum prædsidebant Excell. Viri sequentes.

1. ℔ 7ma Maij. Excell. D. M. Iacobus Angrocki, Philosophiæ Dr & Prfr.
2. ℔ 14ta Maij Actus non fuit, propter Promotionem ea die VV. DD. Baccalaureor & Phiæ.
3. ℔ 21ma Maij Nundinali actui prædsidebat Excell. D. M. Josephus DeClos, Ph. Drq pro Toga.
4. ℔ 27ma Maij. Excell. D. M. Casimirus Lachowicz, Ph. Dr & pro Toga.
5. ℔ 4ta Junij. Excell. D. M. Franciscus Hober Ph. Dr & pro Toga.
6. ℔ 11ma Junij. Excell. D. M. Stephanus Mąsiorski Ph. Dr & pro Toga.
7. ℔ 18va Junij Nundinali actui prædsidebat Excell. D. M. Josephus DeClos Ph. Dr & pro Toga.
8. ℔ 25ta Junij Excell. D. M. Simon Cieptowski, Ph. Doctor & Professor.
9. ℔ 1ma Julij Excell. D. M. Casimirus Zapalski Ph. Doctor & pro Toga.
10. ℔ 9na Julij Excell. D. M. Ludovicus Kuchorski Ph. Doctor & Prfr.
11. ℔ 27ma Augusti. Excell. D. M. Chrysostomus Strzedulski Ph. Doctor & Prfr.
12. ℔ 3tia Septembris. Excell. D. M. Nicolaus Iwanski Ph. Dr Pœsess in Cl: Novod. Prfr. pro Toga.
13. ℔ 10ma Septembris. Excell. D. M. Josephus DeClos Ph. Dr & Prfr pro Toga.

Primum actum pro futura Commutatione accepit Excell. D. M. Stanislaus Wadowski, Philosophiæ Doctor & Professor.

Disputationem finivit Classis 4ta: futurâ Commutatione 1ma inchoabit.

In Classibus Novodvorscianis, tum in Colonijs, nulla facta est mutatio Professorum, omnes in ijsdem hi fuerunt & laborabant, qui & prædteritis Commutationibus, prædtergim post egressum ex Colonia Neocorsinensi V. Cygnarowski successit in locum ejus, ad regendam illam Coloniam Excell. D. M. Antonius Piorowski, Ph. Dr & Prfr.

Ex Decreto Officij, Facultatis Philosophicæ, Excell: D. M. Adrianus Lgocki, Ph: Dr & tenetur absolvere duos Actus, qui eidem per Decretum sunt impositi.

Venerabile Officium Inclytæ Facultatis Philosophicæ, pro instanti Commutatione hyemali, sic est constitutum. In Decanum, electus est, Perillustris, Clarissimus & Admodum Reverendus D. M. Florianus Lachowicz, Philosophiæ Doctor et Professor, Collega Major ejusdemq Collegij protunc Prædpositus, Ecclesiæ Collegiatæ Sanctæ Annæ Canonicus: cui additi sunt duo Consiliarij, Primus, Perillustris, Clarissimus, et Admodum Reverendus D. M. Valentinus Wichrowski Phiæ Doctor, ejusdemq Facultatis primus Regens, ac Trąbnovianus Professor, Collega Major, Sanctæ Annæ Archidiaconus, Universitatis Procurator. Secundus Clarissimus & Excellentissimus D. M. Antonius Krząnowski Philæ Doctor, ejusdem ac Astronomiæ Ordinarius Professor, Collega Minor, Geometra Juratus, idq ob reservationem loci ex prætrita Commutatione, Quibus felix faustumq sit.

Actum est hoc totum, Rectoratu Tertio Magnifici Perillustris & Admodum Reverendi Domini M. Mathiæ Ziętkiewicz, Sacræ Theologiæ Doctoris et Professoris, Collegæ Majoris Ecclesiarum Collegiatarum S. Floriani Clepardiæ ad Cracoviam Decani Curzelovienſis Scholastici Posnaniensis Cancellarij, Parochialis Zarnovecensis Prædpositi, Contubernij Geloniani Provisoris, Studij Generalis Universitatis Cracoviensis, Vigilantissimi RECTORIS.

quod cedat

ad Majorem DEI gloriam,

B. MARIÆ Virginis honorem,

SS. Patronorum, singulariter B. IOANNIS CANTII

cultum ac venerationem.

Decanatu
M. Floriani Lachowicz Collegæ Majoris.
Commutatione hyberna ex Anno 1735 in 36.

	Galeni	Ptolomæi	Platonis	Aristotelis	Socratis	Maronis
6	R. D. M. Augustinowski Rhetorica Oratorij n. legit ob def. Aud.	R. M. Joseph L. Doctor Lib. Prior ob def. Aud. n. legit	R. M. Casimirus Gorski Lib. Poster. 3 dc. ad me n. legit ob def. Aud.	R. D. M. Petrus Strokowski cont. Phiam M. Alb. n. legit ob def. Aud.	R. M. Jacobus Strzyżowski Dict. ad. Jac. Gorsc. 3 dc. m. f. h.	R. M. Kasper Knapski Rh. Rhet. Oratorij Strzyżow. n. legit ob def. Aud.
7	R. D. M. Paulus Kartinowski Phian. B. Alb. M. 3 dc. m. f. h. II	I. R. M. Andreas Kolendowicz cont. Lib. Phys. 3 d. c. m. f. h. I	I. R. M. Andreas Cybulski Lib. de Anima 2 d. c. m. f. h.	R. D. M. Stanislaus Stackowski Lib. Phys. 2 d. c. m. f. h.	R. M. Andreas Muszyński Quæst. Physical. n. legit ob def. Aud.	Gallia.
8	R. D. M. Joseph Cyankiewicz Lib. Ver. Art. 3 dc. m. f. h. II	R. M. Joannes Przyłowski Astr. Spharica 2 dc. m. f. h.	R. I. R. M. Michael Stwosik cont. Metaph. 3 d. c. m. f. h. I	R. D. M. Antonius Wiśniowski Lib. Metaph. 3 dc. m. f. h. II	R. M. Casimirus Lachowicz Lib. Elen. n. legit ob def. Aud.	R. M. Stanislaus Wadowski Log. Max. 4 d. c. m. f. h. III
9	Physica	R. M. Joseph Wierzkiewicz Theor. Plan. 3 dc. m. f. h.	R. M. Stephanus Augustowski Ger. min. Dialect. 3 dc. m. f. h.	Logica	R. M. Kasper Przyborowski Dial. Trap. n. legit ob def. Aud.	R. Ex. Victoria Ign. Lgocki Corp. de Christ. n. legit ob def. Aud.
10	R. M. Joannes Jankiewicz Prath. Semic. 3 d. c. n. f. h.	R. M. Casimirus Warszowicz Dial. Joan. Ler. n. legit ob def. Aud.	R. M. Stanislaus Lubecki Log. Exp. Theor. 4 d. c. n. f. h.	R. M. Michael Lipniewicz Inc. petg. Orator. 4 d. c. m. f. h.	R. Christoph. Strzedalski de Ente Bed. n. legit ob def. Aud.	Germania.

	Galeni	Ptolomæi	Platonis	Aristotelis	Socratis	Maronis
1	Cl. D. M. Franciscus Kilarowic Lib. de Meteor. 3 dc. m. f. h.	Cl. D. M. Antonius Krzynowski Astrth. Joan. de Murri 3 dc. m. f. h.	D. M. Paulus Polacek Lom. nov. Eccl. 3 dc. m. f. h.	D. M. Stanislaus Korczynski Astrth. Joan. Brzez. 3 dc. m. f. h.	D. M. Joannes Smoluchowski Lib. de Celo et Mundo 3 dc. m. f. h.	D. M. Ignatius Herka Lib. Pol. 3 dc. m. f. h.
2	Cl. D. M. Feliks Adamus Horoszowic Lib. de Ort. et Morb. 3 dc. m. f. h.	Cl. D. M. Michael Rembecki Resp. Lom. 2 dc. m. f. h.	J. C. D. M. Martinus Lukaszkiewicz Lib. Pol. 3 dc. m. f. h. II ch. Lego. Locat.	Orator Tylicianus.	D. M. Ludovicus Kocherski 3 dc. m. f. h.	D. M. Adalbertus Grzymata Lib. Eth. 2 dc. m. f. h.
3	Physica	D. M. Hiacynthus Zabudzinski Astrth. Hist. Reg. p. Legit ob def. Aud.	J. C. D. M. Thomas Mussynski Cons. Eth. Nic. c. m. h. f. h. II	Logica	D. M. Thomas Sierostawski Eth. Eccl. 2 dc. de vijt ob def. Aud.	D. M. Michael Czyrnicki Log. Mor. y dc. m. et f. h. I
4	D. M. Joannes Sewerynowic Stat. Elog. p. Legit ob def. Aud.	D. M. Daniel Pachalski Dr. Stat. et Astr. Ethraica y dc. S. Aud. et ob def. equis Leg.	D. M. Carolus Rygo Grammat. Linacr. p. Legit ob def. Aud	Quæstiones Decanales	D. M. Antonius Boiarski Astrth. Jonsij p. Legit ob def. Aud.	D. M. Gregorius Sebastianus Bon. p. Legit ob def. Aud

Classis Ima

Ex Collegio Majori

Mr. Elmus et Adm. R. D. M. Valentinus Wichrowski Ph. D. Eques Jacul. Mus. Regens ac Regens Sr. Col. Jor. Petrinæ Decanus et tm. disputavit ga. incorporatus Jacul. Theologiæ

M. A. et R. D. M. Thomas Mussynski P. Der. Sr. S. Nicolai Praposty. IIII

Ex Collegio Minori

M. A. et R. D. M. Adalbertus Ptaczkowski Ph. Der. Sr. Jabłonow. Sr. Col. Minor.

M. A. et R. D. M. Joannes Smoluchowski P. Der. Col. Min.

Ex Extraneis.

D. M. Stanislaus Dwarowski IIII

D. M. Antonius Witkowski

D. M. Michael Czyrnicki

D. M. Andreas Mussynski

D. M. Stephanus Mszczorski

D. M. Franciscus Kober. I

D. M. Antonius Rogawski I

D. M. Joannes Wozniakowski I

D. M. Josephus Wisniewic

D. M. Joannes Sewerynowic IIII

D. M. Andreas Belchorn

D. M. Hyacinthus Zabudzinski

D. M. Adrianus Zgoda II

Classis 2da.

Ex Collegio Majori

Mr. Elmus et R. D. M. Adalbertus Grzymata Ph. Dr. Eques Jacul. Regens ac Regius Sr. Col. Jor. Petrinæ Decanus

Elmus et R. D. M. Michael Rembecki Ph. Dr. Eques Regius ac Math. Sr. Col. Jor.

Ex Collegio Minori

M. A. et R. D. M. Casimirus Jarmundowic Ph. Dr. Sylicianus Eloquen. Professor Col. Min.

Elmus et R. D. M. Ignatius Herka Phy. et Sr. Col. Min. Curatus Sajow.

Ex Extraneis.

R. D. M. Paulus Polacek.

D. M. Stanislaus Zawadzki I

D. M. Thomas Sierostawski

D. M. Casimirus Zapalski IIII

D. M. Casimirus Lachowicz I

D. M. Martinus Dlugoszowski

D. M. Chrysostomus Strzedalski III

D. M. Thomas Knapinski

D. M. Joannes Ciotkiewicz IIII

D. M. Carolus Rygo

D. M. Daniel Pachalski

D. M. Joannes Can. Jankiewicz

D. M. Gaspar Przyborowski

Classis 3tia

Ex Collegio Majori

Mr. Cl. et Ot. R. D. Adalbertus Posikowski Ph. Dr, Gymnasii Facul. Regens ac Regius Sacr. Cal. Sectionis Archidiaconus.

Ex Collegio Minori

J. Cl. et Ot. R. D. M. Andreas Kolendowicz Ph. Dr et Sacr. Col. Minor. ad D. Canonicus

Clericus et C. D. M. Casimirus Krzyzowski Ph. Dr, Gymnasii et Astron. Sacr. Col. Minor.

Mr. Clericus et Ot. R. D. M. Matthaeus Lutkiewicz Ph. D. et Sacr. Col. Minor. Vicarius Can.

Ex Extraneis

CD M. Stanislaus Korczynski

CD M. Valentinus Gajowski

CD M. Petrus Krokowski II

CD M. Michael Swidyk. Sandec. II

CD M. Stanislaus Sterka I

CD M. Stanislaus Wadowski

CD M. Simon Cieptowski

CD M. Josephus Wegrzynowicz IIII

CD M. Michael Dunczewski IIII

CD M. Josephus Andrzeiski

CD M. Martinus Zigralski

CD M. Michael Lipiewicz

Classis 4ta

Ex Collegio Majori

Mr. Cl. et Ot. R. D. M. Andreas Cybulski Ph. Dr, Gymnasii Facul. Regens ac Regius Sacr. Col. Jur. Can. et Eccl.

Ex Collegio Minori

M. Cl. et Ot. R. D. M. Josephus Popiolek Ph. Dr, Gymnasii Studior. Sacr. Alum. Seminarii

Clericus et C. D. M. Franciscus Hilarowicz Ph. Dr Ord. Poes. Sacr. Col. Minor.

Clericus et Ot. R. D. M. Adamus Chorosowicz Ph. Dr et Sacr. Col. Minor.

Ex Extraneis

CD. M. Josephus Cyankiewicz

CD. M. Joannes Krzyztowski

CD M. Josephus Declos

CD M. Paulus Kurtinowski

CD M. Casimirus Wansowicz III

CD M. Casimirus Gorski

CD M. Jacobus Chrzciocki

CD M. Ludovicus Kochanski

CD M. Franciscus Warchocki III

CD M. Ctrongius Bojarski II

CD M. Laurentius Bartosowski

CD M. Joannes Lubecki

Actibus Disputationum praesidebant. C. C. D. D. Viri sequentes.

1. 2 g Sbris CD M. Stanislaus Wadowski Ph. Dr et Sacr.
2. 12 gbris CD M. Adrianus Lgocki Ph. Dr et Sacr. (C 5 gbris in Fest. ob promotionem M. Baccalaureorum.)
3. 19 gbris CD M. Gaspar Prybrowski Ph. Dr et Sacr.
4. 26 gbris CD M. Adamus Lubecki Ph. Dr et Sacr.
5. 3 Xbris CD M. Michael Lipiewicz Ph. Dr et Ph.
6. 10 Xbris CD M. Joannes Cantius Jankiewicz Ph. Dr et Sacr.
7. 17 Xbris CD M. Hyacinthus Labudzinski Ph. Dr et Sacr.
8. 14 Januarij CD M. Laurentius Bartosowski Ph. Dr et Sacr.
9. 28 Jan. CD M. Martinus Zigralski Ph. Dr et Sacr. (28 in Fest. ob Jura.)
10. 4 Febr. CD M. Andreas Gelchorn Ph. Dr et Ph.
11. 11 Febr. CD M. Daniel Puchalski Ph. Dr et Ph.

12 d. 25 Febr. E. D. M. Antonius Boiarski Ph. Dr et Pfr.
13 d. 3 Mart. E. D. M. Carolus [illegible] Ph. Dr et Pfr.
14 d. 10 Mart. E. D. M. Joannes [illegible] Ph. Dr et Pfr.
15 d. 17 Mart. E. D. M. Adrianus Lgocki Ph. Dr et Pfr. ex Decreto Facult.

Primum Actum pro futura Commutatione accepit E. D. M. Simon Cieplowski Ph. Dr et Pfr.

Disputationem finivit Classis Tertia futura Commutatione 4ta inhoabit.

In Classibus Novodvorscianis tum in Colonijs nulla facta est mutatio Professorum. (qui obligatur ad duos Actus.

Incorporatus est Facultati Phicæ cum usu Togæ M. Martinus Dlugoszowski V. Officium Inclytæ Facultatis Philosophicæ pro instanti Commutatione æstivali sic est constitutum. In Decanum electus est M. Clarissimus et Excellentissimus D. M. Joannes Smoluchowski Ph. Dr et Pfr. Collega Minor, Cui additi sunt duo Consiliarij 1mus Perillustris Clarissimus et Adm. Rndus D. M. Adalbertus Grzymała Phiæ Doctor, Ejusdemq Facultatis primus Regens ac Regius Professor &c. 2dus Clarissimus et Adm. Rndus D. M. Ignatius Herka Ph. Doctor et Professor Collega Minor &c.

Actum est hoc totum Rectoratu 6to Magnifici Perillustris et Reverendissimi Dni D. M. Joannis Lukini V. I. Drs et Pfr. Eccl. Cath. Crac. Canonici SS. O. C. C. Primicerij Vislicien. Sławkovien. Præpositi, Contubernij Jagellonicani Provisoris Studij Generalis Universitatis Crac. vigilantissimi

R. E. C. T. O. R. I. S.

quod cedat

Ad Majorem Dei Gloriam

SS. Patronorum singulariter B. Joannis Cantij cultum ac venerationem.



Joannis Jacobi Smolutzkiego Phil. Doctoris et Profes.
Decanatus Mo Ires Clarissimi et Excellentissimi de Alten. Ord. Collegii Ma-
ioris Illus Professores necnon Extranei Venerabiles Dni Magistri Ut-
triusq Collegij praelegebant Lectiones Anno Dni 1736. Diebus sequentibus

Horæ	Galeni.	Ptolomæi.	Platonis.	Aristotelis.	Socratis.	Maronis.
6.	Exc. D. M. Antonius Wilkoszowski continuavit Libros Metaphysicorum 3. d. c. p. m. f. ht.	Excell. D. M. Stanislaus Wadowski Terminos Distinctionum. 3. d. c. p. m. et f. ht.	Illus M. Adalbertus Plaszkowski, Libros Physicorum continuavit. 4. d. c. p. m. ht. et f. ſe alicuius.	Excell. D. M. Paulg Kutlinowski Philosophiæ B. Alberti M. 2tinuabat. 3. d. c. p. m. ht. f. ú ht. IIII	Excell. D. M. Thomas Sierostawski Dialecticæ Joannis Cæsarij. 4. d. c. p. m. ht. f. ú ht. II	Excell. D. M. Valentinus Gajowski Libros Elenchorum 3. d. c. m. f. ú ht. IIIIIIIIIIIIIIII
7.	Excell. D. M. Adalbertus Biegańskiewicz Philosophiam B. Alberti M. 3. d. c. p. m. f. ht.	Illus M. Michael Rembelski Arithmeticæ Joannis de Muris. 2. d. 3. p. m. f. habet.	Illus D. M. Florianus Lachowicz Lib. Metaphysicorum 2. d. c. p. m. f. ht.	Clarissimus D. M. Ignacy Kiełczewicz Lib. de Ortu et interitu. 3. d. c. p. m. f. ht.	Excell. D. M. Joannes Woźniakowski Euclidis d. d. def. aa. ú leg. unde in locum ejus Exc. D. M. Boiarski Caurd Gregoriandi ac ad partes Pob def. aa non legit.	Gallica.
8.	Excell. D. M. Stanislaus Lawicki Libros Physicorum 3. d. c. p. ht. ob defectum aa. nec. m. nec f. ht. IIII	Excell. D. M. Josephus Wiesiołkiewicz Elementa Euclidis 3. d. c. ob defectum aa. et p. et f. ú ht. IIIII	Excell. D. M. Ludovicus Kuchorski Dialecticæ Joannis Głogovienses. 3. d. c. ob def. aa ú finivit. III	Illustris D. M. Adalbertus Gosz. kowski Libros de Cælo et mundo. 2. d. c. p. m. f. ht.	Excell. D. M. Michael Awedyk, Libros Topicorum 3. d. c. p. m. f. habet.	Excell. D. M. Josephus de Clo, Dialecticæ Joannis Capreoli. 3. d. c. p. et m. ht. f. ú ht. IIIIIIII
9.	Physica.	Excell. D. M. Antonius Rogalowski, Lib. Posteriorum 5. d. c. m. et f. ú ht. IIIIIIIIIIIIII	Excell. D. M. Casimirus Zapalski, Libros Priorum 3. d. c. ob def. aa. ú finivit. IIIII	Logica.	Excell. D. M. Adrianus Lgocki Dialecticam Trapezuntij. 4. d. c. ob def. aa. ú legit.	Excell. D. M. Carolus Nycz Geographicæ Clavii 3. d. c. ob def. aa non legit.
10.	Excell. D. M. Josephus Węgrzynowicz Axiomata V. Bedæ 3. d. c. ob def. aa nec m. nec f. ht. IIII.	Excell. D. M. Cantius Jankiewicz Problemata Aristotelis. ob def. aa. non legit.	Excell. D. M. Andreas Mysłyński Lib. Veteris Artis 3. d. c. p. m. f. ht.	Excell. D. M. Adamus Lubecki Historias Livij. 3. d. c. p. ht. ob def. aa ú finivit. IIII	Excell. D. M. Hiacinthg Labuszewski Elementa Linguæ Hebraicæ. 3. d. c. ob def. aa. ú finijt. IIIIIIIIIII	Germanica.

Hor.	Galeni.	Ptolomdi.	Platonis	Aristotelis	Socratis.	Maronis.
1.	Clrus D. M. Mathæus Łukaszkiewicz Ethicam. 3. d. c. p. m. f. habet.	Clrus D. M. Antonius Kłagnouski, Perspectivæ 3. d. c. p. m. f. ht.	Excell. D. M. Josephus Cyankiewicz Lib. Politicorum 3. d. c. p. m. f. hr.	Excell. D. M. Stephanus Mąsiowski Arithmeticæ Joan. Brosii 3. d. c. p. m. f. ht.	Excell. D. M. Georgius Krokowski Libros Oeconomicorum 3. d. c. m. f. ob def. aa non habet.	Clrus D. M. Ignatius Hewka Libr. Politicorum Stinnavii 3. d. c. p. m. f. hr. II
2.	Illris D. M. Thomas Muszynski, Lib. Parvor Naalicis 2. d. c. p. m. f. ht.	Clrus M. Andreas Kolendowicz Libros meteorum. 3 d. c. p. m. f. ht. IIIII	Clrus P. M. Adamus Chrzanowicz Lib. de Anima 3. d. c. p. m. f. hr.	Orator Tyliciani.	Excell. D. M. Joannes Przyłuski Astronomiæ Sphæricæ. 3. d. c. p. m. et f. ht.	Illris D. M. Adalbertus Grzymała Lib. Ethicorum 2. d. c. p. m. f. ht.
3.	Physica.	Excell. D. M. Casimirus Wąsowicz Arithmeticæ Tonsaj 3. d. c. p. m. f. ht. IIIIIIII	Excell. D. M. Gaspar Przyborowski Historicas Regis. ob def. aa. & leg. IIII	Logica.	Excell. D. M. Martinus Długoszowski Physicæ Capistrani 3. d. c. & def. aa & legit. III	Excell. D. M. Jacobus Angrocki Grammaticæ Linacri. 3. d. c. ob def. aa. & leg. IIIII
4.	Illris D. M. Josephus Popiołek Geometriæ Practicæ	Excell. D. M. Stanislaus Korczynski Compt Celestiales 3. d. c. p. m. f. hr.	Excell. D. M. Paulus Skałubek Logicæ Mosicenses. 3. d. c. p. m. f. ht.	Quæstiones Decanales.	Excell. D. M. Simon Cieptowski Arithmeticæ Tonsaj. 3. d. c. p. et. m. hr. f. & ht. IIIIIIIIIIII	Excell. D. M. Michael Czyrnicki, Rhetoricæ Ecclesiasticæ. 3. d. c. p. m. f. hr.
5.	Excell. D. Michael Dunczewski Sphæræ de S. Bosco. 3. d. c. p. hr. m. et f. ob def. aa & ht. IIII.	Excell. D. M. Christophorus Wędrulski Imperas Oratoricæ 3. d. c. p. m. f. hr.	Excell. D. M. Michael Lipiewicz Cosmographiæ Petri Chwirij. 3 d. c. p. ht. m. f. & ht. IIIIIII	Excell. D. M. Daniel Puchalski Centilogus Ptolomæi 3. d. c. p. hr. m. et f. ob def. aa & ht.	Excel. D. M. Laurentius Bartoszewski Ludovicæ Pastulanæ 3. d. c. p. m. hr. f. & ht. IIIIII	Exc. D. M. Thomas Krzepinski Rhet. ad C. Herennium 3. d. c. p. m. hr. & ht. quia discessit ad Colonias Albæ Ducalis.

CLASSES ORDINARIARUM DISPUTATIONUM.

CLASSIS Imæ.

Ex Collegio Majori.

Pervil. Cl. et adm Rnd. D. M. Adalbertus Grzymała Ph. Dr ejusdem Regius Prfr, Coll. Major S. Annæ Decanus & Clrus & Excellens D. M. Michael Rembecki Ph. Dr ejusdem Regius ac Mathes Prfr Coll. Major. L. ob verā infirm.

Ex Collegio Minori.

Ill. Cl. D. M. Adalbertus Ptaszkouski Ph. Dr Zaborovia Prfr Coll. nov. II ob verā infirmitatem.
Ill. Cl. D. M. Ignatius Hewka Ph. Dr et Prfr Coll. nov.

Ex Extraneis.

Excell. D. M. Stanislaus Korczynski.
Excell. D. M. Joannes Przyłuski.
Excell. D. M. Adalbertus Biegańewicz.
Excell. D. M. Josephus DeClos II
Excell. D. M. Stephanus Mąsiorski.
Excell. D. M. Martinus Długoszowski. II
Excell. D. M. Simon Cieptowski II
Excell. D. M. Ludovicus Kuchorski I ob infirm.
Excell. D. M. Franciscus Marchocki IIII
Excell. D. M. Hiacinthus Łabędzinski II ob infirm.
Excell. D. M. Adrianus Łgocki I.
Excell. D. M. Josephus Rogawski III

CLASSIS IIæ.

Ex Collegio Majori.

Pervil. Cl. et adm Rndg Dn. M. Adalbertus Gosłkouski Ph. Dr ejusdem Regius Prfr, Coll. Major, Ecclesiæ S. Annæ Archidiaconus.
Pervill. Cl. et adm Rndg D. M. Florianus Lachowicz Ph. Dr et Prfr, Coll. Major, Eccles S. Annæ Canc II & ad gemel ob veram infirmitte.

Ex Collegio Minori.

Illris Cl. D. M. Casimirus Jarmundowicz Ph. Dr Tylicianæ Eloquentiæ Prfr Coll. Nov. L. Canonicus.
Illris Cl. D. M. Mathæus Łukaszkiewicz Ph. Dr et Prfr Coll. minor Canonicæ Kielcensis III.

Ex Extraneis.

Excell. D. M. Josephus Cyankiewicz.
Excell. D. M. Stanislaus Zawadzki II & alii.
Excell. D. M. Michael Czyrnicki.
Excell. D. M. Andreas Mußynski.
Excell. D. M. Casimirus Lachowicz III
Excell. D. M. Stanislaus Wądowski.
Excell. D. M. Jacobus Angrocki.
Excell. D. M. Josephus Wiśniewski.
Excell. D. M. Josephus Sewerynowicz. & alii & sexti
Excell. D. M. Cantius Jankiewicz. I ob infirmit.
Excell. D. M. Gaspar Przyborowski. sexti & alii.
Excell. D. M. Casimirus Wąsowicz III.

CLASSIS III.

Ex Collegio Majori.

Perill. Cl. et Adm Rndg D. M. Andreas Cybulski Ph. Dr, ejusdemq Regius Prfr, Coll. Major.

Ex Collegio Minori.

Ill. Cl. D. M. Andreas Kolendowicz, Ph. Dr et Prfr, Coll. Minor, SS. OO Canl.

Clarmq et Excellmq D. M. Antonius Krzqnowski, Ph. Dr, et ejusdem ac Astrologiae et Astronomiae Prfr, Coll. Minor, Geometra Juratq, Ursitt Syndicus II ob legitimum impedimentum ex negotijs Ursitt emergens.

Cl. et Adm Rndg D. M. Adamus Choroszewicz Ph. Dr et Prfr, Coll. Minor.

Ex Extraneis.

Excell. D. M. Antonius Wilkoszowski.
Excell. D. M. Thomas Sierosławski I p aliud.
Excell. D. M. Michaël Awedyk.
Excell. D. M. Stanislaus Herka II.
Excell. D. M. Joannes Wozniakowski. I.
Excell. D. M. Joannes Ciołkiewicz. II
Excell. D. M. Carolus Nycz.
Excell. D. M. Andreas Gelhorn. II.
Excell. D. M. Martinus Ziętalski II.
Excell. D. M. Michael Lipiewicz. I p aliud.
Excell. D. M. Josephus Węgrzynowicz II ob veram infirmitatem.

CLASSIS IV.

Ex Collegio Majori.

Perill. Cl. et Adm Rndg D. M. Thomas Muszynski, Ph. Dr et Prfr ejusdemq Facultt Regens S. Nicolai Praepositusq III.

Ex Collegio Minori.

Ill. Cl. et Adm Rndus D. M. Josephus Popiołek, Ph. Dr ejusdemq Vladislavianus Prfr, Coll. Minor, S. Adalberti et Ilcussiensis Praepositus.

Cl. et Excellmq D. M. Franciscus de Pavla Kielarowicz Ph. Dr et Prfr, Coll. Minor II ob veram infirmitatem.

Ex Extraneis.

Excell. et Adm Rndg D. M. Paulus Polaczek.
Excell. D. M. Valentinus Gajowski II.
Excell. D. M. Petrus Krokowski II.
Excell. D. M. Paulus Kutlinowski. I.
Excell. D. M. Franciscus Kober III
Excell. D. M. Christophorus Strzedulski
Excell. D. M. Thomas Knapinski. I
Excell. D. M. Michael Dunczewski. I
Excell. D. M. Antonius Bojarski
Excell. D. M. Daniel Puchalski I
Excell. D. M. Laurentius Bartoszowski I.
Excell. D. M. Adamus Lubecki. I.

Actibus Disputationum praesidebant Excell. DD. Viri sequentes

1. d 5 Maij. Excell. D. M. Simon Cieptowski, Ph. Doctor et Professor.
2. d 12 Maji. Nundinali Actui praesidebat Excell. D. M. Martinus Długoszowski Ph. Drq pro Toga.
3. d 18 Maji. Excell. D. M. Stanislaus Wadowski, Ph. Dr q. ex Decreto Magnifici Rectoris, pro poena.
4. d 26 Maji. Excell. D. M. Martinus Długoszowski Ph. Dr et Prfr pro Toga.
5. d 2 Junij. Excell. D. M. Adrianus Lgocki Ph. Dr et Prfr.
6. d 9 Junij. Excell. D. M. Michael Lipiewicz, Ph. Dr et Prfr.
7. d 16 Junij. Excell. D. M. Stanislaus Korczynski Ph. Dr et Prfr pro Toga. Nundinalis
8. d 23 Junij. Excell. D. M. Adamus Lubecki Ph. Dr et Prfr.
9. d 30 Junij. Excell. D. M. Joannes Cantius Jankiewicz, Ph. Dr et Prfr.
10. d 7 Julij. Excell. D. M. Gaspar Przyborowski Ph. Dr et Prfr.
11. d 25 Augusti. Excell. D. M. Andreas Gelhorn Ph. Dr et Prfr.
12. d 1 Septembris. Excell. D. M. Stanislaus Wadowski, Ph. Dr et Prfr. pro poena.
13. d 7 Septembris. Excell. D. M. Laurentius Bartoszewski Ph. Dr et Prfr.

Pro futura Commutatione suscepit Actum, Excell. D. M. Stanislaus Wadowski, Ph. Dr et Prfr, idq ex Decreto Magnifici D. Rectoris, pro poena, juxta obloquentiam cujus, idem Excell. Dnus tenetur adhuc ad duos Actus absolvendos.

Disputationem finivit Classis 2da, instanti vero Commutatione inchoabit Classis 3tia.

Ex Colonia Albae Ducalis post reditum Illris Cl. et Adm Rndi, D. M. Laurentij Saltszewicz, Ph. Dris Math. Prfris Coll. noris in Directoram ejusdem Coloniae successit et abscessit Excell. D. M. Simon Grzybowski, Ph. Dr et Prfr, assumpto secum Excell. et Adm Rndo D. Thoma Knapinski Ph. D. et P.

In Classibus Novodvorscianis, laborabant.

In Dialectica; Excell. D. M. Antonius Michalski Ph. Dr et Prfr.
In Rhetorica. Excell. D. M. Nicolaus Iwanski Ph. Dr et Prfr.
In Poetica. Excell. D. M. Simon Gąsbouski idq tantùm ad Vacationes, post quas discessit pro Directoratu Colonię Albę Ducalis: in cujus locum successit. Excell. D. M. Stephanus Mąsciorski. Primis verò horis laborabat, Excell. D. M. Antonius Wojciechouski, qui cum immediate post Vacationes gratias egisset pro Scholis, successit in locum ejus Excell. D. Paulus Kurlinowski Ph. Dr et Prfr.
In Grammatica. Excell. D. Zabinski Ph. Dr et Pfr. et Excel. D. M. Casimirus Guski Ph. D.

Venerabile Officium Inclytæ Facultatis Philosophicæ pro instanti Commutatione hyemali sic est constitutum. In Decanum electus est Perillustris Clarissimus et Admodum Reverendus D. M. Adalbertus Gąsbymata Philosophiæ Doctor, et Professor, Collega Major, Ecclesiarum Collegiatæ S. Annæ Decanus in Zielonki Curatus; cui additi sunt Duo Consiliarij, Unus Perillustris Clarissimus et Admodum Reverendus D. M. Adalbertus Gąsbkouski, Philosophiæ Doctor ejusdem Facultatis Regens, ac Regius Professor, Collega Major Ecclesiæ Collegiatæ S. Annæ Archidiaconus. Alter Illustris, Clarissimus, et Admodum Reverendus D. M. Casimirus Stęplouski, Philosophiæ Doctor et Professor, Collega Minor, Ecclesiæ Collegiatæ B. Mariæ Virginis, in Summo Posnaniensi Canonicus. Quibus felix faustumq; sit.

Actum est hoc totum
RECTORATU SEPTIMO
Magnifici, Perillustris et Reverendissimi Domini D.
M. IOANNIS LUKINI,
Utriusq; Juris Doctoris et Professoris, Collegij Juridici Senioris
Patris, Ecclesiarum Cathedralis Cracoviensis Canonici, Collegiatarum, Visliciensis Primicerij, Sanctorum Omnium Cancellarij, Stawkoviensis Præpositi, Contubernij Regio-Jagellonicani Provisoris, Studij Generalis Universitatis Cracoviensis Vigilantissimi RECTORIS.

Quod cedat
ad Maximam DEI Gloriam;
semel Matri semper Virgini immaculatissimè
conceptæ, B. M A R I Æ
honorem;
Sanctorum Patronorum, singulariter
B. IOANNIS CANTII
Universitatis Nostræ Patriarchæ,
cultum et venerationem.

Laudetur Jesus Christus. Amen.

Anno Dñi 1736 in 1737. Commutaõne hyemali Decanatu M. Adalberti Antonij Szymata Phiæ Drís ejusdem Facultatis Amí Regentis ac Regij Professoris Collegæ Majoris Ecclesiarú Collegiatæ S. Annæ Fac: Decani, Dielonecen Surati. Clarissimi Excellentissimi et Admodum Rndi Dñi Utriusq Collegij Professores nec non Extranei V.V. DD. Magistri Legebant Lectiones

Lectoria	Aristotelis	Socratis	Maronis.	Salenı.	Ptolomaı.	Platonis
6	Excell. D. M. Casimirus Lachowicz Physicam Carpentarij 3. d. c. ch. desc: aa in legit			Excell. D. M. Jacobus Angrochi Dialecticam Jodin Corsary 3. d. c. ch. desc. aa in legit.	Excell D. M. Michael Lipienic Geographiæ Owen 3. d. c. ob. desc. aa in legit	Excell D. M. Joan Cantius Jankiewicz Arithmeticam Corsary 3. d. c. p. ht. ob. desc. aa. nec m. nec f. ht
7	Excell D. M. Thomas Kierski Janski Libros Veter: Artis 4. d. c. p. ht. n. IIIIIIIII m. et f. ht. ob ejus absentiam	Excell D. M. Nicolaus Hudyk Libros Physic: 1. d. c m et f. ht.	Gallica.	Excell D. M. Antonius Wojciechowski Prim. B. Alb. M. 4. d. c. m. et f. ht.	Primj D. M. Andreas Toledowicz Lib: de Sesto et Mundo 3. d. c. n. III II m et f. ht.	Clarissimus Casimirus Stepkowski Lib. Methaphisicorum 3. d. c m. et f. ht.
8	Excell D. M. Joan Przyphkowski Arithmeticam Joan de Muris 3. d. c m et f. ht.	Excell D. M. Antonius Jastrzębowski Lib. de Anima 3. d. c m. et f. ht.	Excell. Adalb: Bieganowicz Ptolomæus Alle solla ad extranea hora p Facultate dispensata Thomas Phiæ Bacc. Adal: 3. d. c. n. IIII m. ht fine n habet.	Excell. D. M. Daniel Puchalski Trnò Diffin 3. d. c. n. IIIIIIIII m. ht fine n ht.	Primj D. M. Michael Rembecki Elementa Euclidis 3. d. c. Jam sup. 25 ejusq hora dom. post Medias Noctes begineat et par.	Clarissimus D. M. Norianus Lachowicz Lib. Methaphisicorum Stinando. 3. d. c m et f. ht.
9	Cursus Philosophij	Excell. D. M. Simon Cephkowski Imp. ch. Orationes aliquot in traduct.	Excell. D. M. Stanislaus Wadowski Aritma Lib. Decis. 2. d. c m. ht n. II fine vo p alia ht.	Cursus Philosophicus.	Excell D. Stanislaus Jaworski Physicam Joan Stopnicey ch. desc. aa in legit	Excell D. M. Martinus Szczygielski Lib. Priorum 4. d. c m et f. ht.
10		Excell D. M. Joseph Szczygielski Lib. de Mensuren 4. d. c. ch. desc: aa in legit.	Germanica		Excell D. M. Michael Szymski Lib: Reconnicond 4. d. c m et f. ht n. IIII	Excell D. M. Adamus Lupescki Arithmeticam Joan Brosy 3. d. c. m. et f. ht n. II.

Lectoria	Aristotelis	Socratis	Maronis.	Salenı.	Ptolomaı.	Platonis
1.	Excell D. M. Laurentius Bartkiewicz Lib: Elenchorum Semmel Jn. 4. d. c. ch. desc. Rohanna de Ryta Lechnic.	Excell D. M. Paulus Potarecki Lib: Elenchorum 3. d. c m et f. ht n. I	Primj D. M. Ignatius Sierska Lib: Meteorum 3. d. c m et f. ht n. II.	Clarissimus D. M. Joannes Jm Rutkowski Lib: de Generat et Corrup: 3. d. c m et f. ht n. II	Clarissimus D. M. Antonius Krzanowski Theoricas Planet: 3. d. c m et f. ht n. III. ob nova Universitat.	Clarissimus D. M. Franciscus Kucharowicz Lib: Parvorum Natural. 3. d. c m et f. ht III
2.	Orator	Clarissimus D. M. Thomas Waszczynski Cosmographia Petr Appiani 3. d. c. p alia. m. p alia. fine p alia	Clarissimus D. M. Adalbertus Gorkowski Lib: Ethicorum 2. d. c. m et f. ht.	Excell D. M. Josephus Czarkowicz Stinando Lib: Politicorum 3. d. c m. et f. ht n. II	Clarissimus D. M. Laurentius Sattkiewicz Geometrical. 3. d. c m. et f. ht n. I	Clarissimus D. M. Wladislaus Lukaszkiewicz Stinando Lib: Ethic: 3. d. c II. m. ht n. III III f. ht
3.	Cursus Philosophicus	Excell D. M. Michael Dunikowski Sphæram del. S. Bosco 4. d. c ch. desc: aa in legit.	Excell D. M. Casimirus Lachowicz Dialecticam Jacob Corsary 4. d. c m. ht n. II fine nen ht.	Cursus Philosophicus.	Excell D. M. Josephus Decius Electricat. Euclidis 4. d. c m. ht n. IIIIII fine ht p alia.	Excell D. M. Petrus Wodzinski Astronomiæ cursum hora vacua ab 22 d. c. m. ht p. IIII fine p alia
4.	Quæstiones Decanales.	Excell D. M. Valentinus Szczygielski Grammaticam Linagen. pacifice in tradit.	Excell D. M. Joannes Szczygielski Euclidem 4. d. c disceptans Petrus Nadrzycki	Excell D. M. Antonius Dziarski Dialecticam Jospecem ch. desc. da in legit.	Excell D. M. Simon Przyborowski Libros Topicorum ob desc. Era in legit.	Excell D. M. Joseph Szczygielski Josephum Sommerfeld Jun. ch. desc. Franciscum in legit.

CLASSES ORDINARIARUM DISPUTATIONUM.

Classis 1ma

Ex Collegio Majori

Illus Clarus et Adm Rndus D. M. Adalbertus Chrząszczewski Phiæ Dr ejusdemq Facultatis Regens Seniorq Regius Prof. Collegiatus Collegiatæ Beatæ Mariæ Virg. Decanus S. Annæ Canonicus

Illus Clarus et Adm Rndus D. M. Thomianus Lachowicz Phiæ Dr ejusdemq Regius Prof. Collegiatus Collegiatæ Ecclesiæ S. Annæ Canonicus Poleus Decanus

Ex Collegio Minori

Illus Clarus et Exellus D. M. Antonius Kraynowski Phiæ Dr ejusdemq et Optimæ Artis Medicinæ Prof. Collegiatus Ecclesiæ Collegiatæ S. Andreæ Apost. Canonicus III Odesp. Parochus

Clarus et Adm Rndus D. M. Laurentius Sedlnicki Phiæ Dr et Prof. Collegiatus Collegiatæ S. Annæ Canonicus

Ex Extraneis.

Exell. D. M. Stanislaus Konczynski. I

Exell D. M. Joannes Przyłuski

Exell D. M. Adalbertus Biegaszewicz. per Cessionem Assept.

Exell D. M. Michael Awdyk.

Exell D. M. Antonius Wojciechowski

Exell D. M. Antonius Rogalski. IIII

Exell D. M. Joannes Wodzinski. IIII

Exell D. M. Michael Duninowski

Exell D. M. Antonius Borski

Ex D. M. Laurent. Bartoszewski. I disput. Posnaniæ

Exell D. M. Adamus Lubecki.

Classis 2da

Ex Collegio Majori

Illus Clarissimus et Adm Rndus D. M. Andreas Gołębski Phiæ Dr ejusdemq Facultatis Regens ac Regius Prof. Collegiatus Majoris Schol. Ecclesiæ

Ex Collegio Minori

Illus Clarissimus et Adm Rndus D. M. Andreas Wiadrowski Phiæ Dr et Prof. Collegiatus Ecclesiæ S. Joannis.

Illus Clarissimus et Adm Rndus D. M. Casimirus Rzepiński Phiæ Dr et Prof. Collegiatus per in Summo Posnaniæ Collegiatus D. M. Virginis Canonicus.

Illus Clarissimus et Adm Rndus D. M. Ignatius Sierka Phiæ Dr et Prof. Collegiatus Minoris

Ex Extraneis

Exell. D. M. Josephus Cyankiewicz

Exell D. M. Stanislaus Edwardi. III

Exell D. M. Michael Czyrnicki

Exell D. M. Casimirus Lachowicz I

Exell D. M. Martinus Dłużewski IIII

Exell D. M. Christophorus Krzewicki I

Exell D. M. Josephus Wyszyrowski III

Exell D. M. Franciscus Mankocki IIII

Exell D. M. Andreas Felchner IIII

Exell D. M. Theophilus Edwardowski

Exell D. M. Adamus Lgocki IIII

Classis 3tia

Ex Collegio Majori

Illus Clarus et Adm Rndus D. M. Thomas Mieszyński Phiæ Dr et Prof. ejusdemq Facultatis Regens S. Nicolai Canonicatus. IIIII

Ex Collegio Minori

Illus Clarus et Adm Rndus D. M. Joseph Rzepiński Phiæ Dr ejusdemq Wladislaviæ Prof. I ob regestr. publicam nequit in domicilio existere.

Clarus et Exellus D. M. Franciscus Kulakowicz Phiæ Dr ejusdemq in Collegio Minori Posiessus Prof.

Illus Clarissimus et Adm R. D. M. Mathias Lukaszkiewicz Phiæ Dr Decanus Prof. Coll. Nov. Kiebliensis Canon. III

Ex Extraneis

Exell. D. M. Antonius Wodzinowski

Exell D. M. Thomas Sierostawski IIIII

Exell D. M. Josephus Decius

Exell D. M. Stanislaus Hevka. II

Exell D. M. Franciscus Koper I

Exell D. M. Simon Cieszkowski

Exell D. M. Joseph Lisiecki

Exell D. M. Johannes Szczepanowski de Posnania

Exell D. M. Dionis Puchalski II

Exell D. M. Joannes Cantius Jankiewicz

Exell D. M. Gaspar Przyborowski

Classis 4ta

Ex Collegio Majori

Clarus et Exellus D. M. Michael Rembacki Phiæ Dr ejusdemq Regius ac Mathesees Prof. Collegiatus Majoris Subsignat 25 ghris

Ex Collegio Minori

Illus Clarissimus et Exellentissimus D. M. Casimirus Jarmundowicz Phiæ Dr Sylvicanus Ecclesiæ Prof. Collegiatus Minoris ob Canonicatum

Clarus et Exellus D. M. Joannes Smolikowski Phiæ Dr et Prof. Collegiatus Minor II propter impermutate

Ex Extraneis

Exellus D. M. R. D. M. Paulus Polaczek. II

Exell D. M. Valentinus Jasiowski I

Exell D. M. Petrus Krokowski

Exell D. M. Andreas Mieszyński

Exell R. D. M. Casimirus Wąsowicz III

Exell D. M. Stanislaus Wadowski I

Exell D. M. Jacobus Angrowski

Exell D. Joannes Cost Kowicz IIIII

Exell D. M. Carolus Ryss II Disput ab exteras nationes pro Medicina

Exell D. M. Martinus Zielinski. IIII

Exell D. M. Michael Lipowicz

Actibus Disputationum praesidebant Excell DD Viri sequentes

1. ℔ 27 Sbris Excell D. ac M. Stanislaus Wadowski Ph Dr et Dr Sch: B.M.V. Senior
2. ℔ 3. 9bris Excell D. ac M. Hiacynthus Labudzinski Ph: Dr et Prof
3. ℔ 10 9bris Excell D. ac M. Daniel Paskalski Ph: Dr et Prof Scholae Arcens Semin
4. ℔ 17 9bris Excell Dr Adm' R: D. ac M. Antonius Bojarski Ph Dr et Dr
5. ℔ 24. 9bris Excell D ac M Andreas Sielchtron Ph Dr et Pr Sch S. Steph: Semin
Ima 1Obris Actus privatus pro Promotionem VV DD. Phis Baccalaureum
6. ℔ 7ma 10bris Excell D. ac M. Adamus Lubecki Ph Dr et Prof
7. ℔ 15ta 10bris Excell D. ac M. Gaspar Przyborowski Ph Dr et Prof
8. ℔ 12 Januarij Ao 1757. Excell D ac M Carolus Kyc Ph Dr et Prof
9. ℔ 19. January Excell D. ac M. Michael Lipscius Ph Dr et Dr
10 ℔ 26 January Excell D ac M. Joannes Carolus Jurkiewicz Ph Dr et Pr
11 ℔ 9na February Excell D ac M. Josephus Dzierzkiewicz Ph: Dr et Math Prof
12 ℔ 9na Febr: Excell D. ac M. Michael Duniewski Ph Dr et Prof
13 ℔ 16 Febr: Excell D ac M. Joannes Ciołkiewicz Ph: Dr et Prof
14. ℔ 23 Febr: Excell D. ac M. Michael Lipscius ℔ Excell Joan Wozniakowski
15. ℔ 2da Martij Excell D ac M. Simon Cieszkowski. Ph Dr et Prof
16 ℔ 16 Martij Excell D. ac M. Josephus Wegrzynowicz Ph Dr et Prof
17 ℔ 23 Martij Excell D. ac M Jacobus Angrocki Ph Dr et Prof
18 ℔ 30 Martij Excell D. ac M. Joannes Wozniakowski Ph Dr et Prof
19. ℔ 6ta Aprilis Excell et A. R. D. ac M Antonius Kogawski Ph Dr et R Canon Sandom
Pro futura Commutatione Suscepit Actum Excell D ac M Casimirus
Furski Ph Dr et Aristicus Controversiarum Professor Prof Jur Pol
Disputationem finivit Regius Ima, instanti vero Commutatione inchoabit
Regius 2da

Actus extraordinarios pro obtinendo usu Togae absolvebant Viri Sequentes Imus Excell D. ac M Stanislaus Plaszynski Director Scholae Vladislavien per Excell Cieplinski: 2dus Excell D. ac M Stanislaus Wadowski Scholae B.M.V. in Cracovia Cracoviae Senior. 3tius Excell D. ac M Casimirus Furski. 4tus Excell D. ac M. Jacobus Wolecki Director Scholae Sandomiriensis per Excell Furski. 5tus Excell et Doctus Dominus D. ac M. Antonius Kogawski Parochus in Langrot. 6tus Excell D. ac M. Simon Cieszkowski. 7mus Excell D. ac M. Jacobus Angrocki. 8vus Excell D. ac M. Joannes Wozniakowski. 9nus Excell Dr Adm Canon D. ac M. Thomas Krupinski. 10 Excell D. ac M. Josephus Wegrzynowicz. 11 Excell D. ac M. Josephus Dzierzkiewicz Matheseos Prof. 12 Excell D. ac M. Joannes

Ciołkiewicz. A 3 Excell D dñ. Joannes Seweryn Suwin in Colonia Bonarowy Rhedi et Bialées Prfr per Excell D. Dunin. A 4. Excell D. dñ Michael Dunin Suwin.

Incorporati sunt Facultati Philosophicæ cum usu togæ Viri A 5.

1. Excell D. dñ. Josephus Szypacki in Colonia Bonarowy Poseren Prfr qui obligat ad Actus duos
2. Excell D. dñ. Stanislaus Ptaszynski in Colonia Władysławowy Director qui obligat ad Actus duos
3. Excell D. dñ. Stanislaus Wadewski qui obligatur ad Actus quatuor
4. Excell D. dñ. Casimirus Surski Poseren Prfr qui obligatur ad Actus duos
5. Excell D. dñ. Jacobus Motzecki Schulz Bonarowy Director qui obligat ad Actus duos
6. Excell D. dñ Antonius Rogawski qui obligatur ad Actus Sex
7. Excell D. dñ. Simon Cieplinski Grammaticæ Prfr qui obligatur ad Actus duos
8. Excell D. dñ. Jacobus Szymski qui obligatur ad Actus quatuor
9. Excell D. dñ. Joannes Wiśniewski qui obligatur ad Actus quatuor
10. Excell D dñ Josephus Wojczynowicz qui obligatur ad Actus quatuor
11. Excell D. dñ. Josephus Wiśniewski qui obligatur ad Actus duos
12. Excell D dñ. Joannes Cichowicz qui obligatur ad Actus Sex
13. Excell et Adm R. D. dñ Thomas Krasinski in Colonia Alter Ducatus Poseren Prfr obligat ad Actus duos
14. Excell D. dñ. Michael Dunin qui obligat ad Actus quatuor
15. Excell D dñ Joannes Seweryn Suwin in Colonia Bonarowy Rhedi Prfr q obligat ad Actus duos.

Cunctis omnibus annis Actus est usus togæ ut 1mo Actus pro Gradu Phi assignatos quamtocius absolvant, ac sine ulla venia tardationis Dñi Decano dissipiant. Ulo ut Orationes Panegyricas à Clarissimo Oratore Sylvianæ illis intimatas, in Ecclesijs pro horæ Sanctorum ac totius Facultatis Philosophicæ perdurandas non subterfugiant 3tio ut Convocationibus Facultatis Philosophicæ semper adsint. Tandem quotiescunq; assignati fuerint a Rectore Clarissimo Dño Facultatis Philosophicæ Decano ad exercendos aliquos Actus ut pote ad Jaues consuetarum solemnitatum in Ecclesia D. Annæ quæ in aliis Ecclesijs ac salutandi aliquem dignitatem, totiesq; omnes et singuli officiose sine ulla excusatione comparent sub privatione ejusdem Gradus Facultas Philosophica constituit.

In Classibus Novodworscianis hi omnes fabiter laborabant priusq; prætenta Commutatione sunt scripti, modo primum imminenti Commutatione Actus facta est mutatio studiorum quæ hac tempore inserbetur

In Colonijs etiam nulla hac commutatione sunt Professorum mutatio, præter ipsam Bonarensem. ad quam pro Director vocatus est Illus Adamus et Actus Coll D. dñ Stanislaus Wiśniewski

9.V. Professor Ecclesiæ Collegiatæ Sanctæ Primicerij S. Michaelis in Arce Cracoviensi Decanus assumptis secum duobus Professoribus nempe Excell. D. Mt. Joanne Seweryn Chirurgiæ et Laurentio Bartoszewski. Præsto autem Professorum in eadem Colonia existentium est tabs. Excell et Adm Rndus Dn Mt Thomas Czyrnicki Præfectus Seminarij Dioecesani Ecclesiæ Collegiatæ S. Nicolai Cancus Cathedralis Dioecesani Pœnitentiarius Excell et Adm Rndus D. Mt Antonius Zatkiewski Cursus Philosophici Professor Præfectus Gymnasij Tarnoviensis Sacræ Scripturæ; Excell D. Mt Joannes Seweryn Physices et Medicinæ Professor Excell D. Mt Josephus Hoynacki Poëseos Professor Excell D. Mt Laurentius Bartoszewski Grammaticæ Professor Excell autem D. Mt Adalbertus Bieganski Phis Dr et Ph. Schols D. Annæ Cracoviensis juxta dispositionem Magnifici Domini Rectoris præsentis existentis commoratur in Gymnasio Dioecesano Mielecensi Inspector Sieradowski Exhibitens Regni Præfecti

Venerabile Officium Inclytæ Facultatis Philosophicæ pro instanti Commutatione Activa sic est constitutum. In Decanum electus est Illmus Clarissimus et Adm Rndus Dns Mt. Casimirus Stępkowski Phis Dr et Pr Collegiæ Minoris Ecclesiæ Collegiatæ B. M. Annæ V. in Summo Posnaniensi Sancti Archipresbyteratus B. Mariæ Virginis in Circulo Crac: Pœnitentiarius Radimiensis Sacræ Scripturæ Cathedræ Sunt duo Consiliarij Amicus Illmus Clarissimus et Adm Rndus D. Mt. et Andreas Cybulski Phis Dr ejusdem Facultatis Regens ac Regius Professor Collegiæ Majoris S. Annæ Cracoviæ Scholasticus. 2dus Clarissimus et Admodum Rndus Dnus Mt. Laurentius Saltzmann Phis Dr et Collegiæ Minoris Matheseos Professor Syndicus Universitatis

Acta hæc sunt Rectoratu Octavo Magnifici ac Perillustris et Reverendissimi Domini

M. JOANNIS LUKASZ

V. J. Doctoris et Professoris Collegij Juridici Seniorisq Patris Ecclesiarum Cathedralis Cracoviensis Canonici Collegiatarum Visliciensis Primiceriq Sanctorum Omnium Cancellarij Plocensis Præpositi Pertuberensis Regio Jagellonici Professoris Studij Generalis Universitatis Cracoviensis Venerq Vigilantissimi Rectoris

Deus ceclant

Ad Majorem Dei Gloriam. B. V. Mariæ

Honorem Sanctorum Patronorum

Specialiter B. Joannis Cantij

Cultum perennem.

Laudetur Jesus Christus. Amen.

Anno Domini 1737. Commutatione Æstiva Decanatu M. Casimiri Franciſci Stephowſki Phid Doctoris et Profeſſoris, Collegæ ſtinoris, Eccl̃arum Colle-giati B.V. Mariæ in Summo Posnanienſi Canonici, in circulo Cracovienſi Archi-presbyteralis, Radyminſciani Pœnitentiarij, Cariſſimi Ex.cellentiſſimi et Admo Dñi utriusq; Collegij Profeſſores, necnon Extranei VV. DD. Magiſtri, ſequen-tes prælegebant Lectiones.

Lectoria

	Maronis	Galeni	Ptolomæi	Platonis	Aristotelis	Socratis
9	Clar. et a. R.D. M. Ignatij Gierſz per octo Libros Phyſicorum ||||||| p.m.f. h. — —	Excellñs D. ſtus Antonius Wilkoſzewſki Libros Elenchorum II. p. m.f. h. — —	Clar. et a. R.D. ſtus Laurentij Laurſzewicz Trigonometriam Jo. Jonſcij planorum |||| p.m. f. h. et Aſtronomiæ Auditor	Excell. D. ſtus Joſephi Petrykowſki libros de Anima ||||||| p.f.m. h.	Excell. D. ſtus Jacobi Angrocki Lib. Politicorum p.h., ceſſavit ob defect. Aud. Ja eig loco Clar. ſtus Franciſci Kochanowicz Lib. Artis de mineribus auscult. b.f. p.m. h. ſed ob defect. Aud. ceſſavit.
8	Gallica	Excell. D. ſtus Antonij Oſſichalskiſ Phiam B.M. Alberti ||||||| p.m.f.h.	Excell. D. ſtus Joannes Preyſzkowski Theoriam motuũ cæleſtiũ Libri II. p.m.f. h. —	Excell. D. ſtus Antonius Rogawski Diãlcam Jacobi Cappelli. ob defectũ Aud. non tradidit.	Clar. et a. R.D. ſtus Andreas Kolendowicz Lib. de Generatione et Corruptione ||||| II p.m. hr. f. ob def. Auditoris ñ hr.	Exc. et a. R.D. ſtus Casimirus Lachowicz Terminos Diſtinctionum p. hr. m. et f. non hr.
10	Excell. et a. R.D. ſtus Michaël Awedyk Lib. 8. Phyſ. continuabat. III p.m.f. hr. —		Excell. D. ſtus Daniel Dubalskiſ accepit non tradidit. Diãlcam Præcedentiũ	Excell. D. ſtus Stanislaus Wadowskiſ Libr. 12 Metaph. continuabat ||||| p.m.hr. f. per alium	Excell. D. ſtus Stanislaus Korczyński Logicam Nicolai Coſmocenſis |||||| p.m.f. hr. —	
9		Cursus Phyſicus	Excell. D. ſtus Jacobus Starowiecki Geographiã Cluverij non tradidit ob defectũ Auditoris	Excell. D. ſtus Adrianus Gocki impetyoratorios, ob defectũ Aud. non tradidit. —	Cursus Logicus	Excell. D. ſtus Josephus Lagreyniusz Libros Priorum. ob defectũ Aud. ñ tradidit.
10	Germanica	Excell. D. ſtus Michaël Lipiewicz Arithmeticã Junſcij, ñ tradidit. — —	Excell. D. ſtus Christophorus Strzedulskiſ libros Regum, non tradidit. — —	Excell. D. ſtus Joannes Siotkiewicz Rhetoricam Eccleſiaſticam p. hr. m.f. ñ hr. — — —	Excell. D. ſtus Franciscus Zabinski Rhetoricã et Logicã Terentiũ p. hr. m. f. ñ hr. — —	
	Maronis	Galeni	Ptolomæi	Platonis	Aristotelis	Socratis
11	Excell. D. ſtus Joſephus Gurſkiewicz Libros Oeconomicorum II III p. m.f. hr. —	Clar. D. ſtus Joannes Snotkowski Libros Ethicorum p.m.f.h.	Excell. D. ſtus Andreas Chryſzpinski Compendiũ Geographiæ ob defect. Aud. ñ tradidit. Dñus Stanislaus Skrzetuſzewski Libros de Cœlo et mundo |||| p.m.f.hr.	Excell. D. ſtus Valentinus Gaiowski Arithmeticã Gemmæ Frisij II p. m.hr. f. per alium —	Excell. D. ſtus Joſephus Wiegerſzewicz Spheram Joannis de Sacrobo. ñ tradidit. Eiq loco D. Joſephus Jeaſzkowski tradit Geometriam.
12	Perill. Cl. D. ſtus Albertus Greymata Lib. parvorum naturalium p.m. f. hr. — — —	Clar. D. ſtus Mathæus Lubieszewicz Lib. Politicorum |||| p.m.hr. f. ob defectũ Aud. non tr.	Perill. Cl. D. ſtus Albertus Gosakoſzkicontinuabat Lib. Ethicorum p.m.hr. m. et f. — — —	Ill. Cl. D. Joſephus Topiotek Perſpectivam |||| p.m.f.hr. —	Oratorius Ciceronianus	Excell. D. ſtus Hyacinthus Zebrzydowski Axiomata V. Becdi p. hr. m. f. ñ hr.
13		Cursus Phyſicus	Excell. D. ſtus Joſephus Declos Problemata Aſtrologica ob defectũ Aud. ñ legit.	Excell. D. ſtus Stanislaus Zawadzki Lib. Poſteriorum ob defectum Auditorij ñ legit	Cursus Logicus	
14	Excell. D. ſtus Antonius Boiarski Cantum Gregorianum p. h. m.f. ñ hr. — —	Geometria Practica	Excell. D. ſtus Joannes Wojniakowski Grammaticã Linacri p.h. m.f. ñ hr. — —	Excell. D. ſtus Adamus Lubecki Coſmographiã Appiani, propter defectũ Aud. ñ legit.	Decanales Quæſtiones	
15	Excell. D. ſtus Joſephus Warmiński Arithmeticam Broſcij p. hr. m. et f. n hr. —	Excell. D. M. ſtus Michaël Czernicki Lib. Peſeris artis |||| p.m.f.hr.	Excell. D. ſtus Paulus Dolaczek Dialecticam Joannis Cæſarij 1 p.m. et f. hr. — —			

Classes Ordinariarum Disputationum

Classis 1ma

Ex Collegio Majori

Perill. Cl. et Adm. R. D. M. Albertus Grzymała Phil. Dr, eiusdemq Facultatis Regens ac Regiq Pfr, Collega Major, Eccl. Coll. S. Annae Decanq.

Perill. Cl. et Adm. R. D. M. Floriang Lachowicz Phil. Dr eiusdemq Regiq Pfr, Collega Major, Eccl. Coll. S. Annae Canonicq, Pilecen. Decanq I propter infirmitatem

Ex Collegio Minori

Ill. Cl. D. M. Antonius Krzanowski Phil. Dr, eiusdemq et Astronomiae Pfr, Collega Nor. Eccl. Coll. S. Annae Canonicq

Ill. Cl. D. M. Ignatiq Herka Phil. Dr et Pfr, Collega Minor in Gay curatq.

Ex Extraneis

Excell. D. M. Josephus Cyankiewicz

Excell. et A. R. D. M. Stanislaq Zawacki II

Excell. et A. R. D. Michaël Czernicki

Excell. et A. R. D. M. Casimirq Lachowicz I

Excell. D. M. Martinus Długoszowski I

Excell. D. M. Christophorq Strzedulski II

Excell. D. M. Josephq Węgrzynowicz I

Excell. D. M. Franciscq Marchocki II

Excell. D. M. Andreas Gelhorn II

Excell. D. M. Hyacinthq Zabudzinski

Excell. D. M. Gaspar Przyborowski II

Classis 2da

Ex Collegio Majori

Perill. Cl. et A. R. D. M. Albertq Goszkowski Phil. Dr eiusdemq Facultatis Regens ac Trafnaviang Pfr, Collega Jor. Eccl. Coll. Vislicien. Decanq, S. Annae Archidiaconq

Ex Collegio Minori

Ill. Cl. et A. R. D. M. Andreas Kolendowicz Phil. Dr, Zaboroviang Pfr, Collega Minor.

Clarmq et Excell. D. M. Franciscq Kielarowicz Phil. Dr Ordinariq Poëseos Pfr, Collega Minor.

Ill. Cl. et A. R. D. M. Mathiaq Łukaszkiewicz Phil. Dr Brzeznicen. Pfr, Collega Minor, Kielcen. Canonicq II

Ex Extraneis

Excell. D. M. Antoniq Wilkoszowski I

Excell. et A. R. D. M. Thomas Sierosławski III

Excell. D. M. Josephq Declos I

Excell. D. M. Franciscq Zabinski III

Excell. et A. R. D. M. Stanislaq Herka II

Excell. et A. R. D. M. Franciscq Kober II

Excell. D. M. Simon Ciepłowski in Classibq

Excell. D. M. Josephq Więckiewicz II

Excell. D. M. Daniel Puchalski

Excell. D. M. Cantius Jankiewicz in Classibq

Classis 3tia

Ex Collegio Majori

Perill. Cl. et A. R. D. M. Andreas Cybulski Phil. Dr eiusdemq Facultatis Regens ac Regiq Pfr, Eccl. Coll. S. Annae Scholasticq.

Ex Collegio Minori

Ill. Cl. et A. R. D. M. Josephq Popiołek Phil. Dr et Pfr, Collega Minor, Ilcussien. Pptus

Ill. Cl. D. M. Joannes Smołukowski Phil. Dr et Pfr, Collega Minor, S. Annae Canonicq

Ex Extraneis

Excell. et A. R. D. M. Paulq Polaczek.

Excell. D. M. Valentinq Gajowski I

Excell. D. M. Petrq Krokowski I

Excell. et A. R. D. M. Andreas Muszynski

Excell. D. M. Casimirq Wansowicz III

Excell. D. M. Stanislaq Wadowski II

Excell. D. M. Jacobus Angrocki

Excell. D. M. Joannes Ciołkiewicz II

Excell. D. M. Martinq Zietalski III

Excell. D. M. Michaël Lipiewicz

Classis 4ta

Ex Collegio Majori

Perill. Cl. et A. R. D. M. Thomas Muszynski Phil. Dr et Pfr eiusdemq Facultatis Regens, S. Nicolai Pptus. III

Ex Collegio Minori

Ill. Cl. et A. R. D. M. Casimirq Jarmundowicz Phil. Dr, Tyszciang Eloquen. Pfr, Collega Minor, Eccl. Ilcussien. Decanq et A. O. O. Canonicq

Clar. et A. R. D. M. Laurentiq Saltszewicz Phil. Dr, Matheseos Pfr, Collega Minor I

Ex Extraneis

Excell. D. M. Stanislaq Korczynski I

Excell. D. M. Joannes Przypkoski

Excell. D. M. Antoniq Michalski I

Excell. et A. R. D. Michaël Uwedyk I semel per alium

Excell. D. M. Antoniq Wociechowski semel per alium

Excell. D. M. Josephq Warmski III

Excell. D. M. Antoniq Rogawski III

Excell. D. M. Joannes Woźniakowski I

Excell. D. M. Antoniq Boiarski

Excell. D. M. Adamq Lubecki I

Excell. D. M. Adrianq Łgocki II

Actibus Disputationum ordinariarum præsidebant Excell. DD. Viri hoc ordine

1. 11. Maij Excell. D. M. Joannes Ciołkiewicz Phiæ Dr et Pfr pro Toga; ad quem assignatus Excell. D. M. Casimirus Gurski, eundem non absolvit.
2. 18. Maij Excell. D. M. Josephus Warmski Phiæ Dr et Pfr.
3. 25. Maij Excell. D. M. Antonius Rogawski Phiæ Dr et Pfr. Pro Toga.
4. 1. Junij Excell. D. M. Antonius Rogawski Phiæ Dr et Pfr Pro Toga.
5. 7. Junij Excell. D. M. Joannes Ciołkiewicz Phiæ Dr et Pfr Pro Toga.
6. 15 Junij Excell. D. M. Jacobus Angrocki Phiæ Dr et Pfr Pro Toga
7. 22. Junij Excell. et A. R. D. M. Michäel Czernicki Phiæ Dr et Pfr Scholæ SS. Corporis Senior Pro Toga
8. 28. Junij Excell. et A. R. D. M. Michaël Czernicki Phiæ Dr et Pfr, Scholæ SS. Corporis Senior Pro Toga.
9. 6. Julij Excell. D. M. Stanislaus Wadowski Phiæ Dr et Pfr Scholæ B. V. M. Senior Pro Toga
10. 12. Julij Excell. D. M. Joannes Wozniakowski Phiæ Dr et Pfr Pro Toga
11. 31. Augusti Excell. D. M. Jacobus Angrocki Phiæ Dr et Pfr Pro Toga
12. 7 Septembris Excell. D. M. Josephus Więckiewicz Phiæ Dr et Pfr Pro Toga
13. 13 Septembris Excell. D. M. Josephus Węgrzynowicz Phiæ Dr et Pfr Pro Toga

Pro futura Commutatione suscepit Actum Excell. D. M. Jacobus Angrocki Phiæ Doctor et Professor Pro Toga

Disputationem finivit Classis 4ta Inchoabit Classis 1ma

In Classibus Novodvorscianis laborabant

In Dialectica Excell. D. M. Nicolaus Iwanski Phiæ Dr et Pfr

In Rhetorica Excell. D. M. Paulus Kutlinowski Phiæ Dr et Pfr

In Poësi Excell. D. M. Casimirus Gurski Phiæ Dr et Pfr. Et Excell. D. M. Stephanus Masiorski Phiæ Dr et Pfr.

In Grammatica Excell. D. D. M. Joannes Cantius Jankiewicz, Et Simon Ciepłowski Phiæ Dres et Pfres.

In Colonia Pinczoviensi Directorem agebat Clarissimus et Admodum Rndus Dnus M. Adamus Choroszowicz Phiæ Dr et Pfr, Collega Minor; Professores autem nec ibi nec in alijs Colonijs sunt mutati.

Venerabile Officium Inclytæ Facultatis Philosophicæ pro instanti Commutatione Hyemali sic est constitutum. In Decanum electus est, Perillustris Clarissimus et Admodum Rndus Dnus, M. Adalbertus Goszkowski Phiæ Doctor eiusdemque Facultatis Regens ac Tratnovianus Professor, Collega Major, Ecclarum Collegiatarum Visliciensis Decanus, S. Annæ Crac. Archidiaconus. Cui adiuncti sunt in Consiliarios. 1mus Perill. Clariss. et Admodum Rndus D. M. Florianus Lachowicz Phiæ Doctor eiusdemque Regius Pfr, Collega Major, Ecclarum Collgtarum Pilecen. Decanus, S. Annæ Crac. Canonicus. 2dus Ill. Clariss. et Admodum Rndus D. M. Mathæus Łukaszkiewicz Phiæ Doctor Brzeznicen. Pfr, Collega Minor, Ecclæ Collgtæ Kielcen. Canonicus Contubernij Regio-Jageloniani Senior.

Acta hæc sunt Rectoratu Magnifici Perillustris Clarissimi et Admodum Rndi Domini, D. M. Petri Szymakowski S. Theologiæ Professoris, Collegæ Majoris, Ecclesiarum Collegiatarum S. Floriani ad Cracoviam Canonici, Siradiensis Cancellarij, Parochialis in Nasiechowice Curati, Scholarum Novodvorscianarum Provisoris, Studij Generalis Almæ Universitatis Cracovien. Vigilantissimi

Rectoris

Quod totum cedat ad Majorem Dei T. O. M. Gloriam, B. V. M. Immaculatæ Conceptæ Honorem, SS. Cælitum, præcipuè D. J. Cantij cultum perennem.

Laudetur Jesus Christus. I Amen.

Anno Dñi 1737. in 1738. commutatione hyemali. Decanatu M. Adalberti Josephi Goszkowski Phil. Dris, ejusdem Facultatis Regentis ac Ingrossatoris Dñis, Collegæ Majoris, Collegiati Coll. Visliciens Decani, & Anno Grac. Archidiaconi. Clarissimi, Excellentissimi, et Admodum Rdi Dñi Utriusq; Collegii Pres, nec non Extranei RR. DD. Magistri, Regentes prælegebant Lectiones.

Lectiones	Aristotelis	Socratis	Maronis	Galeni	Ptolomæi	Platonis
6.	Ex: D. M. Antonius Michalski Phil. M. Alberti. 2. d. c. l. m. f. h.	Ex: D. M. Adamus Lubecki Metaphysica o. d. c. m. f. h.	Ex: D. M. Josephus Decius Phil: Joannis Casimiri ob defectu Auditoris non legit	Ex: D. M. Franciscus Rozwadowski Lib: Meteorol: ob defectu Auditoris non legit	Ex: D. M. Paulus Drechowski Rhet: ad Caii Terent: ob defect: Auditoris non legit.	Ex: D. M. Michael Lipiec Phil: Jacobi Gosz. S. d. c. m. f. h.
7.	Ex: D. M. Josephus Granowicz Lib. de Ortu et Interitu 3. d. c. 11 m. f. h.	Ex: D. M. Joannes Cielkiewicz Rhet: Ecclesiast. d. c. IIII. m. f. non habet.	Gallica	Ex: D. M. Gregorius Angrodzki Phil. M. Alberti ob defectu Auditoris non legit	Ex: D. M. Antonius Wilkowski Lib. octo Physic. 2. d. c. m. f. habet.	Cmg. D. M. Ignatius Skorka continens. octo Lib. Phys. S. d. c. IIIII. m. f. h.
8.	Ex: D. M. Stanislaus Korzyński Lib. Priorum 4. d. c. 11. m. f. h.	Ex: D. M. Joannes Brzykowski Elementa Euclidis 3. d. c. m. f. h.	Cmg. D. M. Andreas Kołędowicz Lib: Posteriorum 4. d. c. 11. m. f. h.	Ex: M. Michael Awedyk Lib. Politicorum c. 3. d. m. f. h.	Cmg. M. Joseph Popiołek Theonas Planetarum c. 3 d. III. m. f. habet.	M. M. Florianus Lachowicz Lib. de Tello et Mundo c. 2. d. l. m. f. h.
9.	Cursus Philosophicus.	Ex: D. M. Thomas Witkowski Log: Mosciciens. ob defectu Auditoris non legit	Ex: D. M. Christophorus Strzedulski Imperatorios ob defectu Auditoris non legit	Cursus Philosophicus.	Ex: M. Michael Kuderski Dial: Joannis Casimiri c. d. 3. ob defectu Auditoris non legit.	Ex: M. Petrus Prokopowicz Elenchorum c. 4. d. m. f. h.
10.	Ex: D. M. Josephus Barss Perspectiva ob defectu Auditoris non legit.	Ex: D. M. Thomas Maykowski Imperatorios 6. d. c. m. f. non h.	Germanica	Ex: M. Josephus Wrzynowicz Lib. Peteiarki ob defectu Auditoris non legit.	V. Joannes Kasprowski Lib. Linguæ Hebraicæ c. 3. d. m. f. non h.	Ex: M. Matthias Goszkowski Rhet: Eccl. c. 6. d. m. f. h.
Lectiones	Aristotelis	Socratis	Maronis	Galeni	Ptolomæi	Platonis
1.	Ex: D. M. Antonius Wrzaechowski Antikn: Porrecti 4. d. c. l. m. f. h.	Ex: D. M. Franciscus Kielanowicz Libros Ethicorum 3. d. c. m. f. h.	Ex: M. Michael Czernicki Dial: Nicolai Mosciceni c. 3. d. l. m. f. h.	Cmg. M. Casimirus Augustowski Libros Priorum Analiticorum c. 3. d. l. m. f. h.	Cmg. M. Laurentius Szatkiewicz Trigonometria c. 3. d. 11. m. f. h.	Ex: M. Paulus Polaczek Geographia c. 3. d. m. f. h.
2.	Oratoria	Ex: D. M. Andreas Muszyński Terminos Distin: ob defectu Auditoris non legit.	Cmg. M. Joannes Smotkowski Continuo: Librorum Posteriorum c. 4. d. m. f. h.	M. M. Adalbertus Grzymała Libros Meteorum c. 2. d. m. f. h.	M. M. Thomas Muszyński Libros de Anima c. d. l. m. f. h.	M. M. Matthæus Lukaszewicz Plut. Libros c. 3. d. IIII. m. f. h.
3.	Cursus Philosophicus.	Ex: D. M. Petrus Lelowski Vitas Regum Romanorum ob defectu Auditoris non legit	Ex: M. Antonius Bojarski Vitas Pisc: ob defectu Auditoris non legit.	Cursus Philosophicus.	Ex: M. Joannes Gajowski Computum Ecclesiasticum c. d. o. m. f. h.	
4.	Quæstiones Decanales	Ex: D. M. Antonius Rozanowski Grammaticam Latinam non legit	Ex: M. Stanislaus Jawadzki Log: Mosciceni ob defectu Auditoris non legit.	Ex: M. Blasius Gorkiewicz Arithmet: Boetii ob defect: Auditoris non legit.	Ex: M. Josephus Więckiewicz Arith: Joannis de Muris ob defect: Auditoris non legit.	Ex: M. Stanislaus Wodzinski Axiomata Euclidis c. 3. d. m. f. h.
5.		Excellens D. M. Casimirus Bojarkiewicz Philosophiæ Magni Alberti ob defectu Auditoris non legit		Ex: M. Antonius Kocikowski Europæum ob defectu Auditoris non legit.	Ex: M. Laurentius Ogrodowicz Dial: Prælectiones c. 3. d. m. h. finé n. h.	

Classes Ordinariarum | Disputationum

Classis 1ma

Illris Clmus et Adm Rndus D. M. Adalbertus Grzymała Ph: Dr ejusdeq Facultatis Regens ac Regius Pfr, Collega Major, Eccleae Coll: S. Annae Decanus.

Ex Collegio Minori

Illris Clmus et Adm Rndus D. M. Andreas Kolendowicz Ph: Dr, Zaboroviang Pfr, Collega Minor. I. ob infirmitatem.

Illris Clm: et Ad: R. D. M. Casimirus Stęplowski Ph: Dr et Pfr Coll: Nor Ecc: Coll: in Sum: Posn: Can:

Illris Clm: et Adm R. D. M. Ignatius Herka Ph: Dr et Pfr, Coll: Minor. I. ob discessum pro Concione

Ex Extraneis.

Exlmus D. M. Josephus Cyankiewicz III.

Exlmus D. M. Joannes Przypkowski.

Exlmus D. M. Jacobus Surowiecki, disc: ad Col: Cul:

Ex: D. M. Antonius Woyciechowski.

Ex: D. M. Martinus Długoszowski. IIIII.

Ex: D. M. Joannes Sokołowski. IIIII.

Ex: D. M. Josephus Więczkiewicz II.

Ex: D. M. Daniel Puchalski. IIIII.

Ex: D. M. Adrianus Lgocki IIIII.

Ex: D. M. Franciscus Rozwadowski. II.

Ex: D. M. Sebastianus Sikorski

Ex: D. M. Thomas Witkowski.

Ex: D. M. Petrus Lelowski.

Classis 2da

Ex Collegio Majori

Illris Clmus et Adm Rndus D. M. Andreas Cybulski, Ph: Dr ejusdeq Facultatis Reges ac Regius Pfr, Collega Major, Ec: Coll: S. Annae Scholasticus

Ex Collegio Minori

Illris Clm: et A. R. D. M. Josephus Popiołek Ph: Dr Math: Pfr, Collega Minor, Ilkusien Praepo: I. ob discessum pro dimensione.

Clmus et Exlmus D. M. Franciscus Kielarowicz Ph: Dr Ordinarius Poeseos Pfr, Collega Minor. I. ob infirmitate.

Illris Clm: et Ad. R. D. M. Matthaeus Łukaszkiewicz Ph: Dr, Brzeznice: Pfr, Collega Minor, Ec: Col: Kiel: Canonicus. II. ob infirmitate.

Ex Extraneis

Ex: D. M. Antonius Wilkoszowski.

Ex: et A. R. D. M. Michel Czernicki.

Ex: et A. R. D. M. Andreas Muszynski I.

Ex: et A. R. D. M. Stanislaus Herka III

Ex: D. M. Stanislaus Wadowski II.

Ex: D. M. Gregorius Warmski. IIII

Ex: D. M. Jacobus Angrodzki.

Ex: D. M. Joannes Ciołkiewicz II.

Ex: D. M. Hiacynthus Łabudzinski II.

Ex: D. M. Gaspar Przyborowski IIII.

Ex: D. M. Blasius Zdunkiewicz I.

Ex: D. M. Laurentius Opeydowicz

Ex: D. M. Antonius Kocikowski.

Classis 3tia

Ex Collegio Majori quasi

Illris Clmus et Adm R. D. M. Thomas Muszynski Phiae Dr et Pfr, ejusdeq Facultatis Regens, Eccleae S. Nicolai Praepositus IIII.

Ex Collegio Minori

Illris Clmus et Adm R. D. M. Casimirus Jarmundowicz Ph: Dr, Tyliciang Eloquentiae Pfr, Collega Minor Ecc: Col: SS. Ov. Canonicus. I. ob infirmitate.

Illris Clmus D. M. Joannes Smołukowski Ph: Dr et Pfr, Collega Minor, Ecc: Coll: S. Annae Canonicus

Ex Extraneis.

Exlmus et A. R. D. M. Paulus Polaczek

Ex: et A. R. D. M. Stanislaus Zawadzki II

Ex: D. M. Petrus Krokowski.

Ex: D. M. Antonius Michalski. II

Ex: et A. R. D. M. Franciscus Zabinski IIII

Ex: et A. R. D. M. Antonius Rogawski IIII.

Ex: D. M. Joannes Wozniakowski IIII.

Ex: D. M. Antonius Boiarski

Ex: D. M. Michael Lipiewicz

Ex: D. M. Paulus Rzechowski

Ex: D. M. Thomas Maykrzycki

Ex: D. M. Mathias Goszkowski.

Classis 4ta

Ex Collegio Majori.

Illris Clmus et Adm Rndus D. M. Florianus Lachowicz Ph: Dr ejusdeq Facultatis Regens ac Regius Pfr, Collega Major, Ecc: Coll: Pilec: Decanus.

Ex Collegio Minori.

Illris Clmus D. M. Antonius Krzgnowski Ph: Dr Vladislavianus et Astro: Pfr, Col: Minor, Ec: Coll: S. A. C.

Clmus et Adm R. D. M. Lauretius Szołtszewicz Ph: Dr, Astrologiae Pfr, Collega Minor.

Ex Extraneis

Exlmus D. M. Stanislaus Korczynski

Exlmus D. M. Valentinus Gaiowski.

Excl: D. M. Josephus Declos II.

Ex: et A. R. D. M. Michael Awedyk. I.

Ex: et A. R. D. M. Franciscus Kober.

Ex: D. M. Christophorus Strzedulski.

Ex: D. M. Josephus Węgrzynowicz II.

Ex: D. M. Andreas Gelchorn III

Ex: D. M. Adamus Lubecki.

Ex: D. M. Michael Kuderski I

Ex: D. M. Casimirus Bodurkiewicz

Ex: D. M. Josephus Barcz.

Actibus Disputationū præsidebāt Excell: DD. Viri sequētes

1. d. 26. 8bris. Excell: D. M. Iacobus Angrodzki Ph: Dr et Pfr. p Toga
2. d. 9. 9bris. Excell: D. M. Iosephus Więczkiewicz Ph: Dr, Math: Pfr. p Toga
3. d. 16. 9bris. Excell: D. M. Ioannes Ciołkiewicz Ph: Dr et Pfr. p Toga
4. d. 23. 9bris. Excell: D. M. Stanislaus Wadowski Ph: Dr et Pfr. B. M. V. Senior. p Toga
5. d. 29. 9bris. Excell: D. M. Laurentius Opeydowicz Ph: Dr et Pfr.
6. d. 14. Xbris. Excell: D. M. Iosephus Barcz Ph: Dr et Pfr. ex ordine
7. d. 20. Xbris. Excell: D. M. Mathias Goszkowski Ph: Dr et Pfr.
8. d. 11. Ian: Excell: D. M. Antonius Michalski Ph: Dr et Pfr. p Toga.
9. d. 18. Ian. Excell: D. M. Antonius Michalski Ph: Dr et Pfr. p Toga.
10. d. 24. Ian: Excell: D. M. Petrus Lelowski Ph: Dr et Pfr.
11. d. 1. Febr: Excell: D. M. Antonius Kocikowski. Ph: Dr et Pfr.
12. d. 7. Febr: Excell: D. M. Thomas Witkowski. Ph: Dr et Pfr.
13. d. 15. Febr. Excell: D. M. Casimirus Bodurkiewicz. Ph: Dr et Pfr.
14. d. 1. Martij. Excel: D. M. Thomas Maykrzycki. Ph: Dr et Pfr.
15. d. 8. Mar: Excell: D. M. Sebastianus Sikorski. Ph: Dr et Pfr.
16. d. 15. Mar: Excell: D. M. Blasius Zdunkiewicz Ph: Dr et Pfr.
17. d. 22. Martij. Excell: D. M. Michael Kuderski Ph: Dr et Pfr.

Pro futura Commutāe suscepit Actū Ex: D. A. R. M. Franciscus Rozwadowski Ph: Dr et Pfr.

Disputationem finivit Classis 1ma; instanti verò Commutatione inhabit Classis 2da.

In Classibus Novodvorscianis nulla fuit mutatio Professorum hac Commutatione. in Colonijs pariter, præter Culmensem, ad cuius Directoratum discessit Excell: D. M. Iacobus Surowiecki Ph: Dr et Pfr.

Venerabile Officium Inclytæ Facultatis Philosophicæ pro instanti Commutatione Æstiva sic est constitutum. In Decanum electus est Illris Clmus et Adm Rndus D. M. Laurentius Szołtszewicz Phiæ Dr, Math: Pfr. Collega Minor &. Cui additi sunt duo Consiliarij. 1mus Perillis, Clmus et Adm Rndus D. M. Adalbertus Grzymała Ph: Dr, ejusdemq Facultatis primus Regens et Regius Pfr, Collega Major, Eccl: Coll: S. Annæ Decanus 2dus Illis Clmus et Adm Rndus D. M. Ioannes Smołukowski Ph: Dr et Pfr. Collega Minor, Eccl: Coll: S. Annæ Crac: Canonicus.

Acta hæc sunt Rectoratu 2do Magnifici Perillustris Clmi et Adm Rndi Domini D. M. Petri Szymakowski S. Th: Professoris, Collegæ Majoris, Ecclesiarū Colleg: S. Floriani ad Cracoviā Canonici, Siradiensis Cancellarij, Parochialis in Kasiechowice Curati, Scholarū Novodvorscianarū Provisoris, Studij Gralis, Almæ Universitatis Crac: Vigilantissimi Rectoris. Quæ omnia cedant ad Majorem Dei Gloriam, semel Matris semper Virginis immaculatissimæ Conceptæ B. Mariæ Honorem Sanctorum Patronorum, specialiter B. Ioannis Cantij, Universitatis Nostræ, Maximi Statoris et Patriarchæ cultum et venerationem perennem.

Laudetur Jesus Christus R Amen

Anno Dni 1738 Commutatione æstiva, Decanatu M. Laurentij Josephi Salisbewicz Phiæ Doctoris
Ejusdem Matheseos ac Astrologiæ in Collegio Minori Professoris. Illustres Clarissimi Ex-
cellentissimi Excellentes & admodum Reverendi Domini Collegij utriusq Professores ac
Extranei D.V. D.D. Magistri seguentes hoc ordine disputabant. Disputationibus q Præsidebant

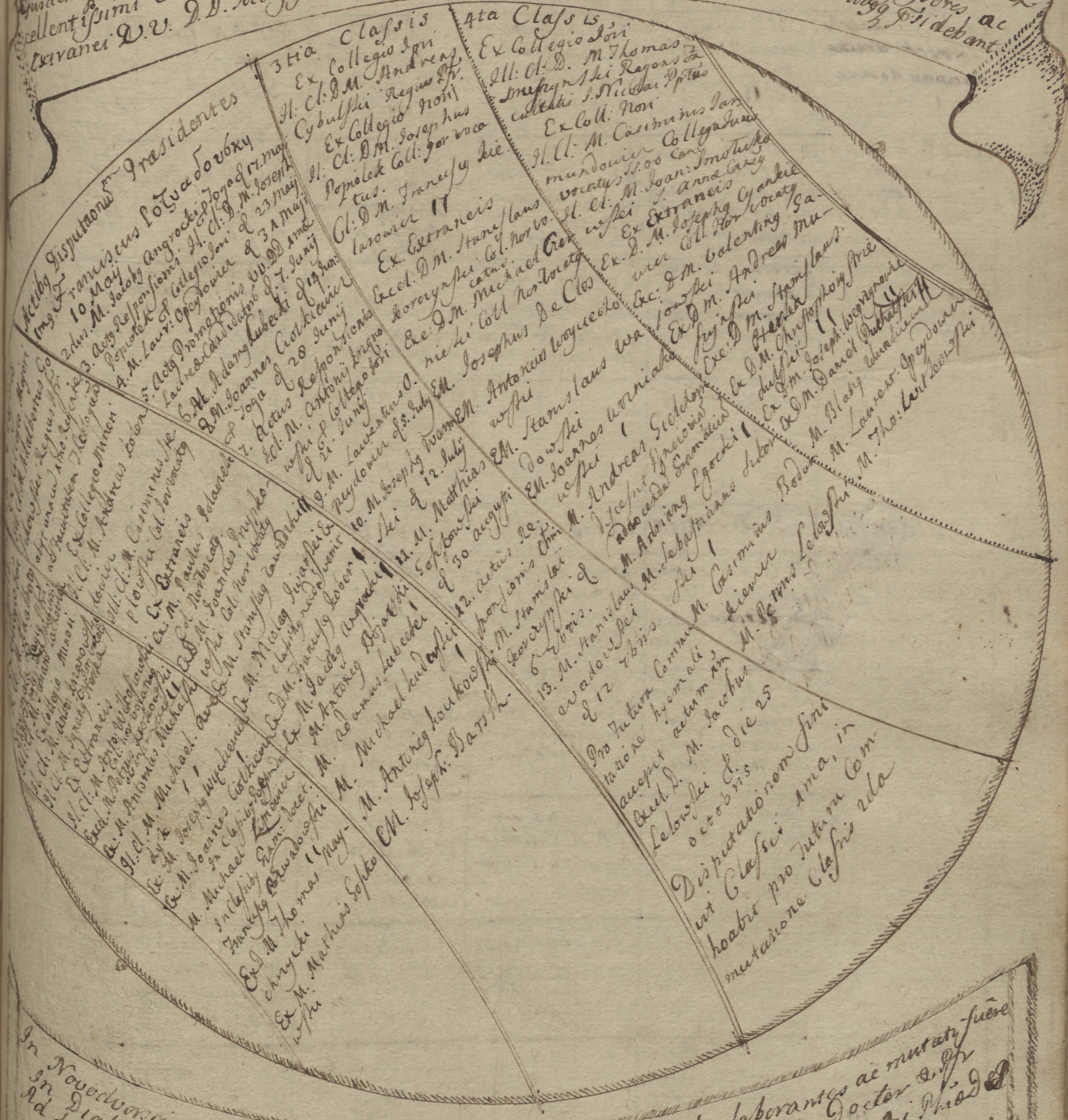
Actibus Disputantes Præsidentes
3tia Classis
Ex Collegio Majori
4ta Classis
Ex Collegio Majori
Ex Collegio Minori
Ex Collegio Nori
Ex Collegio Nori
Ex Collegio N

Hora matutina

Lectoria	Ptolomæi	Platonis	Aristotelis	Galeni	Maronis	Socratis
6	Excel: D. M. Lampi Opyrchowicz Astron. d. S. Bustro c.d. 3 IIIIIIIIII f.n.h. ob auditorii desertionem	Excel: D. M. Joseph Cyankiewicz Libros Priorum d.3.C. IIIIIIIIII f.h.	Excell: D.M. Mathi: Sokołowski Grammaticam Linam ob defect: auditoris n. legit	Ill: Cla: D. M. Andre Gybulski Libros Metaphisicæ d.2.C. 1. f.h.	Ex: D. M. Antonij Wilkoszewski 8 Libros Physicorum audit d.3.C. m.f.h.	Ex: D. M. Jacobus Angrocki Dialecticam Joan: Casoy d.3C. IIIIIII f.n.h.
7	Hor: D. M. Joseph Popiołek Arithm. Joannis de muris d.2. C. m. f. h.	Excel D. M. Stanisla: Lorcyński Libros Veterū artis d.3C. II. f. h.	Ex: D. M. Antonij Wojciechowski Dialecticam Jacobi Gorscij d.3.C. III. f.h.	Excel D. M. Michael Czernicki Physicam B. Alberti Magni d.3.C. IIII f.h.	Ill: Cl: D. M. Gentis Hertza Gallicam	M. Blasius Zduńkiewicz Logicam Mosvii d.3C. f.n.h. Loco auditoris
8	Excel: D. M. Joan: Pryphowski Elementa Euclidis d.3.C. m.f.h.	Excell D. M. Joseph Wieckiewicz Theoricas Planetarum Sergij Rudzecky ob defectū audit: n. legit	Excel: D. M. Joseph. Barsth Libros Oeconomicorum ob defectū auditoris non legit	I. C. D. M. Andreas Kolendowic Libros de Celoet mundo d.2.C. II. f.h. post Ill. Cl. Sokołowski	Excell D. M. Michael Lavedyk Libros Politicorū d.3C. II m. f.h.	Excell. M. Andreas Muszynski Libros de Anima ob defectum auditoris n. finiens
9.	Excell: D. M. Antonij Kocikowski Evasiones Ptolemæi ob defectū auditoris n. legit	Excell D. M. Joseph Wegrzynowicz axiomata Urbis Rhe. de ob defectū auditoris n. legit.	Cursus Logicæ I. C. D. M. Casimiri Stepłowski Collegiati vocati	Cursus Physicæ I. C. D. M. Anton: Szczerowski Coll. Jur. vocatus	Excel: D. M. Adami Lubecki Libros Metaphicæ simul. atorem ob defectum auditorij n. finivit	Excel: D. M. Casimirus Bodzentinus Libros Rerum Logicæ ob defectū auditorij n. finivit
10				Excel D. M. Clemens Herka. Historiā Gallicam d.3C. m.f.h.	M. Sebastianus Sikorski Arithmeticam Joan: Broscij d.3.C. m.h. f.n.h.	

Hora pomeridiana

Lectoria	Ptolomæi	Platonis	Aristotelis	Galeni	Maronis	Socratis
1	Excel: D. M. Petrus Jerokowski Geographiā Ptolemæi d.3C m.f. IIIIII	Ill: Cl: D. M. Florian Lachowicz Libros Mercatorum d.2C. m.h. U. f. n. h. defect Sit Rotam	Excell. M. Antonij Bojarski Arithmeticam Severi Grzy d.3C. m.f.h.	Ill. D. M. Joannes Smolikowski Libros Parvorū naturalium d3C. m.f.h.		Excell. M. Valentinus Szczerowski Libros Politicorū ob defectū auditorij n. legit
2	Excel: D. M. Stanislaus Wadowski Terminos Ptolemæi num d 3 Decemb m.f.h.	Cl. D. M. Franciscus Bielawowicz Libros Ethicæ continuabat d.3C. m.f.h. IIIIII ob dubitū auditoris	Orator I. Cl: D. M. Casimir Sarmundowi Collegiati Judicij vocatus	Ill: Cl: D. M. Thomas Muszynski Libros de Generatione & corruptione d.2 C. U. m.f.h.	Ill. Cl: D. M. Ignatius Herka Inchoatores Ethicæ post Ill. D. Szymanski p.m. f.h.	Ex: D. M. Josephus De Clos. Computū Ecclesiasticum d. 3C. m.f.h.
3	Hor: D. M. Petrus Lelowski Cosmographiam ob defectum auditorij n. legit	Excell D. M. Thomas Werkowski Ætas Eponum 3. d.C. ob defectū auditoris n. legit	Cursus Logicæ I. C. D. M. Casimiri Stepłowski Collegiati vocatus	Cursus Physicæ M. M. Antonij Szczerowski Coll. Jur. vocatus		Excell D. M. Mathias Adalbertus Szczerbic Arithmeticam Severini ob defectū auditorij n. legit
4			Evasiones De. canales. M. Lil.	Geometria Practica	Ex. D. M. Antonius Michalski Rhetoricæ Collegiatæ d.3. C. m.f.h.	
5	Ex: D: M. Thomas Magelbycki Imperij Cantones d.3.C m.f.h. III	Excell: D. M. Paulus Polacreis Libros Topicorum d.3.C. m.f.h.				

Venerabile officium Inclytæ Facultatis Physicæ pro Instanti Commutatione hyberna constitutale In Decanum electus est Illustris Clarus D. M. Josephus Gregorius Popiołek Phiæ D. & Pr. Collegiat Jur. S. Floriani Primi Ecclesiæ Cathedralis Cracov. Cui adjuncti sunt Consiliarij anni Ill. D. M. Antonius Joannes Szymanowski Phiæ Dr. & Pr. Collegiat Jur. S. Annæ. Canonicus 2dus M. Laurentius Latkowicz Phiæ Doctor ejusdemq; Matheseos ac Astrologiæ In Collegio Juri Offic. Acta hæc sunt Sub Rectoratu Magnifici Perillustris & Rmi Domini D. Petri Alexandri Szymanowski S. Theologiæ Professoris Collegiæ Majoris Ecclesiæ S. Floriani Collegiatæ ac Cathedralis Canonici Siradiensis Cantellani, Parochialis in Nasiechowice Curati Scholarum Novodvorscianarum Vigilantissimi Protectoris, Studij generalis almæ Universitatis Cracoviensis Rectoris Hæc omnia ad Majorem Dei gloriam B. Mariæ semel Matris semper Virginis O.O. præcipue B. Joannis Cantio Patronæ nostræ Cultum & Venerationem

AUDEJUR JESUS CHRISTUS

Annô Domini 1738 in 1739 Commutatione Hyemali, Decanatu M. Josephi Gregorij Popiołek Phiæ Drs ejusdem Regij Professoris, Collegæ Majoris, Ecclesiarum Collegiat. S. Floriani ad Cracoviam Primicerij, S. Annæ Cracov. Zielopolsciani Canonici, Plocensis Præpositi, Geometræ Strzałkoviani Jurati. Clarissimi Excellentissimi & admodum Reverendi Domini utriusque Collegij Doctores & Professores. Nechon extranei VV. DD. Magistri Legentes prælegebant Lectiones

Lectoria	Aristotelis	Platonis	Ptolomæi	Maronis	Galeni	Socratis.
Horæ antemeridianæ VI	Excell. M. Antonius Kocikowski pro plegerum: Lithaen: 5ta d. c. n' finivit ob def: aud.	Excell. M. Ada Lubecki Lit. Veteris Artis 4ta d. c. non contin. ob def. audit.	Excell. M. Antonius Bojarski Vidlec. Mosicen. 3ª d. cd. n' continuavit ob def. aa.		Excellng M. Valentinus Gajowski Computum Eccle siasticum. 5ta d. cd. m. & f. habet.	
VII	Excell. M. Joseph Wiackiewicz P. Elem. Euclidis. 6ta d. capit. m. h. & f.	Clarius M. Paulus Polacrek Col. Minor. Lib. metaphis. 3ª d. c. m. & f. h.	Excellng M. Petrus Krokowski Senior. Cont. Gelasparam de S. Bo Scho. 3ª d. c. m & f. h.	Gallica	Exelng M. Andr. Murzynski Sen. Scho: S. Flo: Philosophiæ M. Alb. 5ta d. cd. m. & f. h.	Excelng M. Joseph Declos Senior Contub. Hieros. 4ta d. cd. m. & f. ht. 11
VIII	Clarng M. Michael Czyrnicki Continuanda Phil. M. alb. cum disp. 5ta die capit m. & f. h.		Clarng M. Joan Przypkowski Coll. Min. Theorias Planetarum. 3ª d. cd: m. & f. ht.	Illtris Clarng Cybulski Reg. Jacen. Col. Jon. Libr. metaph. continuando. 2da d. cd. m. & f. h.	Clarng M. Joan Smolukowski Sol. Min. Lib. de Caelo & Mun. 3ª d. cd. m. & f. ht. reliquas Lectiones domi legit, ut dixit	Excelng M. Paulus Kutlinowski Lib. Ethic. 4ta d. cd. m. h. tandem fato reponitur extinctus 4ta die regressus
IX	Cursus legebatur ab Illtri Clarng Stapłowski Coll. majore.	Excell. M. Laurent. Opeydowicz Comp. end. Leg: 5ª d. cd. m. f. h.		Illtris Clarng Curia		
X	Excell. M. Casim. Bodurkiewicz Cosmogr. pro lectt ob def. Aud.		Clarng M. Stanislaus Korczynski Coll. min. Lib. Privarum 4ta d. capit m. & f. h. IIII		Excellng M. Andr. Michalski Sen. Cr. Phil. Diæl. Joan. Cal. 4tad. cd: m. & f. IIII	
Lectoria	Maronis	Galeni	Ptolomæi	Platonis	Aristotelis	Socratis.
Horæ postmeridianæ I	Clarng M. Franciscus Kielarowicz Coll. min. Libros parvorum naturalium. 4ª d. c. m. & f. habet.	Illtris Clarng Dni Reg M. Thomas Murzynski Præp. S. Mich. Libr. Meteorum. 2da d. cd. m. & f. ht. 11	Excell. M. Michaël Awedyk Geogr. Phil. Cl. 4th d. cd. non contin: ob defec audit.	Clarng M. Antonius Wilkowski Coll. Min. Sen. Bun. Libros Politicorum 3ª d. cd. m. & f. habet.	Excell. M. Antonius Woyciechowski Arithm. Joan: Pro Scij: 4ª d. cd. m. & f. ht.	Excell. M. Matthias Cosikowski Imperg Oratorios 4ta d. cd. m. & f. ht.
II	Clarng M. Joannes Herka Coll. Min. Libros Phy corum continuat 3ª d. cd. m. & f. ht. 1	Clarng M. Andreas Kolendowicz Coll. Min. Libros de Ortu & Interitu 3ª d. cd: m. & f. habet	Excell. M. Stanislaus Wądolowski Sen. Schole. B. M. Lib. 8 Phys. 4ta die cap: m. f. h. III	Clarng M. Joseph Czarkiewicz Coll. Min. Lib. Elenchorum. 5ta die cd. Sepia & altius, m. & f. h. III	Et Orator.	Excell. M. Clemens Stan. Herka Sen. Bun. Zizanij Libr. Topicorum. 5ta d. cd: m. ht finientur ob def. audit.
III	Excell. M. Petrus Lelowski Theto: Ecclesiast. 4ª die cd: m. & f. h. IIIIII	Cursus Physicorum Illtris Clarni M. Antonij Lyszkowski Reg. Phys.	Excell. M. Stanislaus Zawacki Libr. Oeconomica 2da d. cd. m. & f. ht.	Excell. M. Jangrocki Dominicus distinctionum 4ta d. cap. m. h. ultimam defuit audiitor III	Cursus Logicæ Legente Illtri Dno Casimiro Stapłowski Regio Phæ Coll. Maj.	Excell. M. Blasius Zdankiewicz Arithm. Josephi n. legit ob. def. Aud.
IV	Clarng M. Laurentius Salustrowicz Coll. Minor Arithm. Joannis Sonnii de motu Diæcekit pro medio	Directorato Colonia	Alba Decalvia		Quæstiones Decanales	Excell. M. Thomas Magkrycki Theol. ad Cas. Phæ veniens legit cas. Quæst.

Classes Ordinariarum

Classis 1a

Ex Collegio Majori.

Illris Clrmg & adm Rdg M. Andreas Cybulski Facultatis Regens L. Vratrosl. Pfr, Eccl. Coll. S. Annæ Scholasticg.

Ex Collegio Minori.

Illris Clrmg & adm Rdg M. Andreas Kolendowic, Zaborowiang Professor n. disputavit 1

Illris Clrmg & adm Rdg M. Ignatig Herka, Acolythi Pfr, Concionator Cathedralis Orcq. Gárowscianq in Gay Curatq non disp. 1

Clrmg & adm Rdg M. Antonig Willoszowski, Eccle Sti Coll. M. cc. Crac. Canonicg & Concionator n. disp. 1

Ex Extraneis

Excellng M.	Stanislaus	Zawacki
Excellng M.	Andreas	Muszynski
Excellng M.	Antonius	Woyciechowski
Excell. M.	Jacobus	Angrocki
Excell. M.	Antonius	Bojarski
Excell. M.	Blasius	Zdunkiewicz
Excell. M.	Thomas	Maykrzycki
Excell. M.	Matthias	Goszkowski

Classis 2a

Ex Collegio Majori

Illris Clrmg & adm Rdg D. M. Thomas Muszynski Facultatis Regens Eccl. Colleg. S. Annæ Canonicg, S. Nicolai Præpositus non disputavit.

Ex Collegio Minori

Clarissimus D. M. Franciscus Kielarowicz Ordinarius in Collegio Minori Pæseos Professor n. disp. 1

Clrmus & adm Rdus D. M. Paulus Polacrek Canonicg de Regis, Parisiensia rius in Ecclesia Archipresbyterali B. M. V.

Clrmus D. M. Joannes Przypkowski in Collegio Mori Astronomg & Astrologg ordinarius, Geometra Juratus.

Ex Extraneis

1 Excelmus M. Valentinq Gajowski

3 Excelmg & R. D. M. Clemens Herka 1

Excell. & ac. R. M. Joannes Wiszniakowski IIII

Ecell. D. M. Hyacinthq Zabudzinski IIII

Excell. D. M. Michaël Kudelski 1

Excell. D. M. Casimirg Bodurkiewicz 1

Excell. D. M. Josephg Barsth. per alium Semel, tandem n. disp: II

2 Excellng D. M. Antonius Michalski

Classis 3a

Ex Collegio Majori

Illris Clrmus & adm Rdg M. Antonig krzyżowski Facultatis Regens & Regius Professor Mathematicg & Geometra Juratus. Eccl. Colleg. S. Annæ Crac: Canonicus, Semel non disputavit ob absentiam Cracoviæ.

Ex Collegio Minori

Clrmus & adm. Rdg M. Joannes Sinotukowski Ecclesiæ Collegs. S. Annæ Canonicus II mortuq in fine Communis

Clrmus & Excell. M. Stanislaus korczyński Ph. Dr & Pfr Collega Minor 1

Clrmus & adm Rdus M. Michaël Czyrnicki Ph. Dr & Pfr Coll. minor; Ecclesiæ Paroch. in Pobiedzisko Curatus.

Ex Extraneis.

Excellentus D. M. Petrus krokowski

Excellng D. M. Paulus kutlinowski in medio Communis mortuq regebat Ph. Facd.

Exelmus & ac. R. M. Franciscg Kober Eccl: Sti Coll. Voynicensis Custos, Pœnitentiarig in Eccl. Archipresl. B. M. V. Crac. 1

Excellng D. M. Josephus Węgrzynowicz II

Excell. D. M. Adamus Lubecki

Excell. D. M. Sebastianus Sikorski III

Excell. D. M. Thomas Witkowski infirmus mortuq d. 30 Aprilis.

Excell. D. M. Petrus Celowski

Classis 4a

Ex Collegio Majori

Illris Clrmus & adm. Rdus D. M. Casimirg Stąpkowski, Facultatis Regius Professor & Cursus Vladislaviani, Ecclesiæ Collegs. Sti Annæ Petricianq Canonicus.

Ex Collegio Minori

Clrmus & adm Rdus D. M. Laurentius Sałoszewicz Ph. Dr S. Adalberti in Civitate Cracov. Præpositus ante medium Communis discessit pro Directoratu ad Colonias Albæ Lucalis &c.

Clrmus & adm Rdg D. M. Josephus Cyankiewicz Ph. Dr & Pfr Coll. Minor, Ecclesiæ Parochialis Novi Montis Curatq 1

Ex Extraneis.

Exclmus D. M. Josephus Dzelos

Exclmus D. M. Michaël Awedyk Eccl. Colleg. Nessandrens. Canonicg, in Spytkowice Curatus III

Excell. D. M. Stanislag Wadowski

Excell. D. M. Josephg Wiązkiewicz

Excell. D. M. Adrianq Lgocki III

Excell. D. M. Laurentig Opeydowicz

Excell. D. M. Antonig Kowikowski.

Actibus Ordinarijs Disputationum præsidebant Excellentes Viri Sequentes.

1mo. die 25ta Octobris Excellens D. M. Jacobus Lelowski Ph. Dr & Pfr.
2do. die 31ma Octobris Excellens D. M. Antonius Kocikowski Ph. Dr & Pfr.
3tio. die 8va Novemb: Excellens D. M. Casimirus Bodurkiewicz Ph. Dr & Pfr.
4to die 15ta Novemb: vacabat Actus ob promotionem VV. DD. 1mæ Laureæ Candidatorum.
5to. die 22da Novembris Excellens D. M. Thomas Maykrzycki Ph. Dr & Pfr.
6to. die 29na Novemb. Excellens D. M. Michaël Kuderski Ph. Dr & Pfr.
7mo. die 5ta Decembris Excellens D. M. Thomas Maykrzycki pro Excellente Sikorski.
8vo. die 13tia Decembris Excellens D. M. Josephus Barsth Ph. Dr & Pfr.
9no. die 20ma Decembris Excellens D. M. Blasius Zdunkiewicz Ph. Dr & Pfr.
Anno Dni. 1739.
10mo. die 10ma Januarji Excellens D. M. Laurentius Opeydowicz Ph. Dr & Pfr.
11mo die 17ma Januarij, Excellens D. M. Jacobus Lelowski Ph. Dr & Pfr.
12mo die 24ta Januarii Excellens D. M. Matthias Goszkowski Ph. Dr.
13tio. die 31ma Januarij Excellens D. M. Antonius Kocikowski Ph. Dr.
14to. die 7ma Februarji Excellens D. M. Thomas Maykrzycki P. D.
15to die 21ma Februarii Excellens D. M. Michaël Kuderski P. D.
16to die 28va Februarij Excellens D. M. Blasius Zdunkiewicz
17mo die 6ta Martii Excellens D. M. Laurentius Opeydowicz Ph. Dr & Excell. Bodurkiewicz.
18vo. die 14tâ Martii Excellens D. M. Laurentius Opeydowicz pro Seipso.

Pro futura Commutatione accepit actum Excellens D. M. Adamus Lubecki & pœna.

Disputationem finivit Classis 2da; unde pro instanti Commutatione inchoabit Disputationem Classis 3tia.

In Classibus Novodvorscianis Professores omnes iidem, qui anteriori Commutatione, docuerunt nullâ eorundem permutatione factâ.

In Colonia Pinczoviensi & Posnaniensi, juxta Statum immediatum Excell: Professores permansere.

Colonia Leopoliensis post assumptum alium Statum ab Excellmo Zaczkiewicz immediato illius Directore, vacat. mittitur ad Coloniam hanc Excell. M. Laurentius Opeydowicz Ph. Dr & Pfr vir boni ingenij & maturi.

Colonia Vidaviensis habet Excellmum D. M. Michaëlem Płaczkowski Ph. Drem & Pfrem illiusq Coloniæ Directorem possidet.

Colonia Culmensis habet Directorem Excellmum M. Jacobum Surowiecki ad quam ante annum discessit.

Colonia Neocorcinensis habet Directorem Excell. M. Antonium Piotrowski.

Colonia Vladislaviensis & Gnesnensis ac Bochnensis vacat.

Ad Coloniam Albæ Ducalis discessit pro Directoratu 2da vice, Clarissimus & Admi Rndus D. M. Laurentius Saltszewicz Phiæ Dr ejusdemq ac Matheseos Professor, Collega Minor, S. Adalberti Crac. Præpositus, idq ex amore boni publici & Coloniæ illius jam fere labentis, assumpsit secum Professorem unum Scil: Excell. M. Jacobum Marciszowski, qui promotus est privatim pro Doctoratu Phiæ per me Decanum, cum permissu Magnifici Dni Rectoris

Annô præteritô 1738vo, die Mercurij 17ma Decembris, alter verò Professor in eadem Colonia idem est, qui ante 3 annos missus est cum Excellmo Grzybowski, nempe Excell. M. Thomas Knapiński, actu Presbyter ibidem factus

Directoratus Miechoviensis cum Sua Schola vacat

In Colonia Vieliciensi agit Directorem Excell. M. Michaël Lodecki.

In Directoratu Kentensi

In Directoratum Tarnoviensem expeditus est hac commutatione V. Matthias Pieklikiewicz Artium & Phiæ Baccalaureus.

Actus extraordinarios absolverunt Excellentes DD. Professores Sequentes, videlicet Excellens M. Chrystophorus Strzedulski, 2dus Excell. M. Michaël Lodecki 3tius Excell. M. Antonius Bojarski, 4tus Excell. M. Laurentius Bartoszowski, peralium, in Colonia Posnaniensi laborans. 5tus Excell. M. Hyacinthus Zabudzinski, 6tus Excell. M. Joannes Cantius Jankiewicz, 7mus Excell. M. Michaël Lipiewicz, 8vus Excell. M. Adamus Lubecki.

Facultati verò Philosophicæ incorporati sunt Viri Sequentes, cum assignatione Actuum pro Toga ordinariè absolvendorum

1mus Excellens D. M. Christophorus Strzedulski, qui ad actus tres obligat

2dus Excellens D. M. Michaël Lodecki, qui ad actus duos obligat

3tius Excellens D. M. Antonius Bojarski qui obligatur ad 3 actus

4tus Excellens D. M. Andreas Gelchorn qui obligat ad 3. actus

5tus Excellens D. M. Laurentius Bartoszowski qui obligat ad 2 actus

6tus Excellens D. M. Hyacinthus Zabudzinski qui obligat ad 3. actus

7mus Excellens D. M. Joannes Cantius Jankiewicz qui obligat ad 2 actus

8vus Excellens D. M. Michaël Lipiewicz qui obligat ad 2 actus

9nus Excellens D. M. Adamus Lubecki qui obligatur ad 3. actus

10mus Excellens D. M. Antonius Piorowski, qui obligatur ad 3. actus.

Idque sub pœna suspensionis ab usu Togæ, si requisiti à Decano recusaverint actus assignatos absolvere, ut videre licet Conclusionem Facultatis, in Libro Conclusionum.

Venerabile Officium Inclytæ Facultatis pro instanti commutatione æstiva sic est constitutum. In Decanum electus est Illustris Clarissimus & Adm Rndus Dnus M. Ignatius Herka, Phiæ Dr ejusdemque in Collegio Minori Ilcussiensis Professor, Ecclesiæ Cathedralis Cracoviensis Concionator Garvascianus, Parochialis in Gay Curatus, Cui adjuncti sunt Consiliarij Illris Clarissimus & Adm Rndus D. M. Josephus Popiołek Phiæ Dr ejusdemque Regius Professor, Collega Major &c Amp 2dus verò Clarissimus & Adm Rndus D. M. Paulus Polaczek Phiæ Dr & Pfr, Collega Minor, Ecclesiæ Archipresbyteralis B. M. V. in Circulo Cracoviensi Pœnitentiarius, quod Ipsis felix & faustum sit.

Acta hæc sunt Rectoratu Nono Magnifici Perillustris & Reverendissimi Dni M. Joannis Lukini, Utriusque Juris Doctoris & Professoris, Collegij Juridici Senioris Patris, Eccl. Cathedralis Cracoviensis Canonici, Collegiatarum, Visliciensis Primicerij, SS. OO. Cracoviæ Cancellarij, Parochialis Stawkoviensis Præpositi, Contubernij Regio Jagelloniani Provisoris, Studij Generalis Cracoviensis Vigilantissimi Rectoris.

Ad Majorem DEI Omnipotentis, Maximi Gloriam

Laudetur Jesus Christus. Amen.

Anno Domini 1739 Comutatione Festiva. Decanatu ell. Ignatij Cantij Herska, Phiæ Doctoris, ejusdemq; et Cursus Vladislaviani Actualis Professoris, Collegæ Minoris, Ecclesiarum, Cathedralis Cracoviensis Concionatoris Carvasciani, Parochialis in Gay Curati. Clarissimi Excellentissimi et admodum Reverendi Domini Utriusq; Collegij Doctores et Professores, necnon extranei VV. DD. Magistri, seguentes prælegebant Lectiones.

Historia	Platonis.	Aristotelis.	Ptolomæi.	Galeni.	Maronis.	Socratis.
Hora matutina	Excellens D. ell. Petrus Krokowski Libros parvorum naturalium. 4. d. c. m. et f. h.	Excellens D. ell. Valentinus Gajowski Libros Oeconomicor cum dispensatione visionis fenestridiani. 3. d. c. m. et f. h. I	Excellens D. ell. Antonius Woyciechowski, Libros Priorum. 4. d. c. m. et f. h.	Excellens D. ell. Antonius ellichalski Libros de anima. 4. d. c. m. et f. h. IIII	Clarissimus et admodum Reverendus D. ell. Paulus Placzek instituit Libros ellenchorum. 3. d. c. m. et f. h.	Excellens et admodum Reverendus D. ell. Christophorus Strzedulski Didactica Mysicensis. 4. d. c. m. et alius dispalius h. IIIIIIIIII
Hora	Excellens D. ell. Thomas Mayskrzycki, terminos Distinctionum 3. d. c. m. h. f. Wh. III	Clarissimus D. Stanislaus Korczynski, Libros de Ortu et interitu. 4. d. c. m. et f. h. II	Excellens D. ell. Josephus Wiszkiewicz Theorias Planetarum. 3. d. c. m. et f. h. IIIIII	Excellens D. ell. Nicolaus Iwarski Phiam B. Alberti ellagni. 4. d. c. m. et f. h.	Gallica. D. ell. Clemens de Herska	Excellens D. ell. Jacobus Angrocki accepta Libros Logicor quos ob defectum auditoris non legit, alteri cessit ut infra.
Hora	Clarissimus D. ell. Franciscus Kielarowicz inhoravit Libros metaphicorum 3. d. c. m. et f. h. IIIII	Excellens D. ell. Stanislaus Wadowski instituit Libros Phicor. 5. d. c. m. et f. h. IIIIIIIII.	Illtris Clmg et admodus Rndg D. ell. Josephus Popielek. Libros Elementor Euclidis. 2. d. c. m. et f. h.		Excellens et admodum Rndg ell. Clemens Stanislaus Herska Libros Posteriorum 3. d. c. m. et f. h. IIIIIIIII idq; Itaque ob absentiam Exc. eligitur Manio in negotio Itureriy existens.	Excell. D. Mathias Ligoszkowski Sphæram de Ch. Pischo ob carentiam auditoris non legit.
Hora	Excellens et admodum Rndg D. ell. Josephus Wygrzynowicz Libros Veteris Artis ob carentiam auditoris non legit.	Cursus Philosophicus per ell. Ignatium Cantium Herska.	Excell. D. M. Blasius Zdunkiewicz Grammaticam Lynacri ob carentiam auditoris non legit.	Cursus Philosophicus per Illtres Clmg et admodum Rndg D. ell. Casimirum Stemplowski.		
Hora			Excell. D. ell. Petrus Lelowski imperg Orationes ob carentiam auditoris non legit		Hic Idioma Germanicum. P. Excell. D. M. Franciscus Kober.	
Historia	Platonis.	Aristotelis.	Ptolomæi.	Galeni.	Maronis.	Socratis.
Hora matutina	Clarissimus et admodum Reverendus D. ell. Antonius Wilkoszewski instituit Libros Politicorum 3. d. c. m. et f. h. I	Excellens D. ell. Adamus Lubecki Arithmeticam 3. d. c. m. et f. h. II	Excellens et admodum Rndg D. Andreas Mufynski instituit Phiam B. Alb. M. cum dispensatione visionis horæ 6. matutinæ 3. d. c. m. et f. h. III	Illtris Clmg et admodum Rndg D. ell. Thomas Cellufynski Libros de Cælo et mundo 3. d. c. m. et f. h. IIIIIII	Clmg et admodum Rndg D. ell. Michael Cyrnicki Libros Phicor. 3. d. c. m. et f. h.	Excellens et admodum Rndg D. Casimirus Rzaurkiewicz Geographiam Clmg ob carentiam auditoris non legit.
Hora	Clmg et admodum Rndus D. ell. Josephus Gyankiewicz instituit Libros Ethicor 3. d. c. m. h. f. Wh. IIIIIIIIII	Orator Tyliciang Per Illtres Clmg et admodum Rndum D. ell. Antonium Kranowski.	Clmg D. ell. Joannes Przyskowski Perspectivæ 3. d. c. m. et f. h.	Excellens D. ell. Josephus Declos inhoavit Libros Politicor 3. d. c. m. et f. h. II. tarde veniebat et respective exibat.	Illtris Clmg et admodum Rndg D. ell. Andreas Cybulski Libros meteorum 3. d. c. m. et f. h.	Excellens et admodum Rndg D. ell. Antonius Rojanski Compha Ecclesiast. 3. d. c. m. h. f. Wh. IIIIIIIIIIII
Hora		Cursus Philosophicus per ell. Ignatium Cantium Herska	Excell. D. M. Antonius Kocikowski Arithmeticam Gemmephrysij ob defectum auditoris non legit	Cursus Philosophicus per Illtres Clmg et admodum Rndg D. ell. Casimirum Stemplowski		
Hora	Excell. D. ell. Josephus Bartz Phiæ ad tajum Heveniun. neq; inhoavit	Quæstiones Decanales.	Clmg D. ell. Joannes Gryskowski Geometriam practicam bis in hebdomada, iuxtam vem edibus legit.	Clmg et admodum Rndg D. ell. Andreas Kolendacki Libros Topicorum 5. d. c. ob tarditatem auditoris m. et f. h. II	Excellens D. ell. Jacobus Molendzki Libros Ellenchor. 6. d. c. m. et f. h. IIIIIIIIIIIIIIIII	
Hora				Excellens et admodum Rndg D. ell. Stanislaus Zawadzki Rhetoricam Ecclesiast. 5. d. c. m. et f. h. I.		

CLASSIS 1ma.

Ex Collegio Majori.

Illustris Clarissimus et Admodum Reverendus D. ell. Andreas Gibulski Philosophiæ Doctor ejusdemq; Facultatis Regens, Trotnovianus Professor, Collega Major, Ecclesiæ Collegiatæ S. Annæ Scholasticus.

Illustris Clarissimus et Admodum Reverendus D. ell. Casimirus Stroinski Philosophiæ Doctor ejusdemq; Facultatis Regius et Vladislavianus Professor, Collega Major, Ecclesiæ Collegiatæ S. Annæ Canonicus.

Ex Collegio Minori.

Clarissimus et Excellentissimus Dominus ell. Stanislaus Horczynski Philos. Doctor et Professor Collega Minor. 1 propter Primitiales

Clarissimus Excellentissimus et Admodum Reverendus D. ell. Michael Czyrnicki Philosophiæ Doctor et Prof. Collega Minor. Ecclesiæ in Pobiedr Curatus.

Ex Extraneis.

Excellens D. ell Josephus Deklos.
Excellens D. ell. Antonius Woyciechowski
Excellens D. ell. Jacobus Angrocki
Excellens D. ell. Christophorus Skredulski 1
Excellens D. ell. Sebastianus Sikorski III
Excellens D. ell. Antonius Kocikowski.

CLASSIS 2da.

Ex Collegio Majori.

Illustris Clarissimus et Admodum Reverendus D. ell. Thomas Ellusznski, Philosophiæ Doctor et Professor ejusdemq; Facultatis Regens, Ecclesiæ Collegiatæ S. Annæ Canonicus, S. Nicolai Præpositus. nunquid disputavit.

Class.

Ex Collegio Minori.

Clarissimus Excellentissimus et Admodum Reverendus D. ellagister Andreas Kolendowicz, Philosophiæ Doctor, ejusdem Zaborovianus in Collegio Minori Professor.

Clarissimus Excellentissimus et Admodum Reverendus D. ell Josephus Cyankiewicz, Philosophiæ Dr et Professor Collega Minor, Ecclesiæ Parochialis Nat. Mariæ Curatus.

Ex Extraneis.

Excellens et Admd Rndus Dn Stanislaus Zawadzki.
Excellens et Admd Rndus Dn Andreas Muszynski.
Excellens et Admodus Rndus D. ell. Clemens Stanislaus Stolarski Præpositus Cracoviæ in negotio Inhibitionis Visitationis Canonicæ Cracoviæ et ejus Officialatus Cracoviæ in negotio Inhibitionis Visitationis Canonicæ Cracoviæ et ejus Officialatus uti Senior. II
Excellens et Admd Rndus D. ell. Josephus Wegrzynowicz
Excellens D. ell. Adamus Lubecki.
Excellens D. ell. Thomas Ellaykurycki 1
Excellens D. ell. Mathias Koszkowski.

CLASSIS 3tia.

Ex Collegio Majori.

Illustris Clarissimus et Admodum Reverendus D. ell. Josephus Popielek, Philosophiæ Doctor ejusdemq; Regius Professor, Collega Major, Ecclesianum Collegiatarum S. Floriani ad Cracoviam Primicerius, S. Annæ Canonicus, Nicoviensis Præpositus.

Ex Collegio Minori.

Clarissimus et Excellentissimus D. ell. Franciscus Kielanowicz, Philosophiæ Doctor, Ordinarius in Collegio Minori Poseos Prof. 1 ob absentiam Cracoviæ in negotio suo.

Clarissimus Excellentissimus et Admodum Rndus D. ell. Antonius Wilkonski Philosophiæ Doctor et Professor Collega Minor, Ecclesiæ Collegiatæ SS. Corporis Canonicus

Ex Extraneis

Sepdicg.

Excellens D. ell. Valentinus Gajowski 1 evocatus et Bedellus uti
Excellens D. ell. Antonius Ellichalski.
Excellens et Admodum Rndus D. ell. Franciscus Adler, Philosophiæ Dr et Professor, Ecclesiæ Collegiatæ Vayrinensis Custos, Archipresbyteralis Cracoviensis Pœnitentiarius. 1
Excellens D. ell. Josephus Wiesckiewicz
Excellens D. ell. Adrianus Lgocki III
Excellens D. ell. Casimirus Bodnskiewicz III
Excellens D. ell. Josephus Barba III

CLASSIS 4ta.

Ex Collegio Majori.

Illustris Clarissimus et Admodum Reverendus D. ell. Antonius Kurgnowski, Philosophiæ Doctor ejusdemq; Facultatis Regens Regius ac Typiniensis Professor, Collega Major, Ecclesiæ Collegiatæ S. Annæ Canonicus 1 propter celebrationem Solennis primæ in Sto fui Tutellaris.

Ex Collegio Minori.

Clarissimus Excellentissimus et Admodum Reverendus D. ell. Paulus Polacrek, Philosophiæ Doctor et Professor Collega Minor, Ecclesiæ Archipresbyteralis in Circulo Cracoviensi Pœnitentiarius.

Clarissimus et Excellentissimus D. ell. Joannes Przyłowski Phiæ Dr ejusdemq; et Mathesios in Collegio Minori Professor. 1 ob veram infirmitatem.

Ex Extraneis.

Excellens D. ell. Petrus Krokowski.
Excellens D. ell. Nicolaus Iwanski.
Excellens D. ell. Stanislaus Wadowski. 1
Excellens D. ell. Jacobus Ellslendrski 1
Excellens D. ell. Antonius Bojarski 1
Excellens D. ell. Blasius Zdunkiewicz 1
Excellens D. ell. Petrus Lelowski.

Actibus ordinarijs Disputationum praesidebant Excellentissimi Viri ordine sequenti annotati.

1mo Actui die 2. Maij praesidebat Excellens D. M. Adamus Lubecki Phiae Doctor et Professor pro Toga quia illi poenam Magnificus D. Rector clementer indulsit, nuntiante id Bedellô, mihi Decano.

2do die 9. Maij Excellens D. M. Antonius Woyciechowski Phiae Dr et Profr pro Toga.

3tio d. 15. Maij Excellens et Adm Rndus D. M. Christophorus Strzedulski Phiae Dr et Profr. pro Toga.

4to die 23. Maij Excellens et Adm Rndus D. M. Antonius Bojarski Phiae Dr et Profr. pro Toga

5to die 30. Maij Excellens D. M. Petrus Lelowski Phiae Dr et Profr.

6to die 6. Junij Excellens D. M. Antonius Kocikowski Phiae Dr et Profr.

7mo die 13. Junij Excellens D. M. Mathias Goszkowski Phiae Dr et Profr.

8vo die 20. Junij Excellens D. M. Valentinus Gajowski Phiae Dr et Profr. pro Toga

9no die 27. Junij Excellens D. M. Thomas Maykrzycki

Die 4ta Julij Actus non fuit propter promotionem VV. DD. secundae Laureae Licentiatorum ad gradum Magisterij.

10mo d. 11. Julij debuisset praesidere Excellens D. M. Josephus Bartz, sed actum acceptum recusavit habere, unde praesiderat ex sua alacritate Excellens D. M. Mathias Goszkowski Phiae Doctor et Professor.

11mo die 29. Augusti Excellens D. M. Petrus Krokowski Phiae Dr et Profr. pro Toga.

12mo die 5. 7bris Excellens D. M. Stanislaus Wadowski Phiae Dr et Profr pro Toga

13tio die 12 7bris Excellens D. M. Petrus Krokowski Phiae Dr et Profr. pro Toga.

Pro futura Commutatione accepit actum Excellens

Disputationem finivit Classis prima unde pro instanti commutatione inhoabit Disputne Classis 2da.

In Classibus Novodvorscianis isti laborarunt Professores.

In Dialectica Excellens D. M. Stephanus Mazsiorski, in Rhetorica Excellens D. M. Casimirus Gurski, in Poetica Excellens D. M. Joannes Ciołkiewicz secundis, primis verò horis Excellens D. M. Joannes Cantius Jankiewicz, in Grammatica Excellens D. M. Michael Lipiewicz ~~primis~~ secundis, primis verò horis Excellens D. M. Michael Kuderski.

In Colonijs Academicis, specificati Superiori commutatione, laboravere Viri.

Venerabile Officium Inclytae Facultatis pro instanti Commutatione hyberna sic est constitutum: In Decanum electus est unanimi votô Illustris Clarissimus et Admodum Reverendus D. M. Antonius Krzanowski Philosophiae Doctor ejusdemq Regius Professor, Collega Major, Orator Tylicianus, Ecclesiae Collegiatae S. Annae Canonicus; Cui additi sunt Consiliarij: Ex Collegio Majori Illustris Clarissimus et Admodum Reverendus D. M. Casimirus Stęplowski Phiae Doctor, ejusdemq et Cursûs Vladislaviani Actualis Professor, Collega Major, Ecclesiae Collegiatae S. Annae Canonicus. Ex Collegio Minori Clarmq et Adm Rndus Dominus M. Ignatius Cantius Herka immediatus exdecanus: quod ipsis felix, honorificum, et tam in Inclyta Facultate Phca quam in universitate sit meritorium.

Acta haec sunt Rectoratu decimo Magnifici Perillustris et Reverendissimi Domini, Domini M. Joannis Lukini, Utriusq Juris Doctoris et Professoris, Collegij Juridici Senioris Patris, Ecclesiarum Cathedralis Cracoviensis Canonici; Collegiatarum, Visliciensis Primicerij SS. OO. Crac. Cancellarij Parochialis Sławkoviensis Praepositi, Contubernij Regio-Jagelloniani Provisoris, Studij Generalis Universitatis Cracoviensis Vigilantissimi Rectoris. Decanatu ejusdem qui supra

Quae omnia hic et alibi pro bono Facultatis Philosophicae scripta et annotata ad Honorem Dei Omnipotentis, et quantumvis ille gratum tamen Inclytae Facultati Philosophicae cedant obsequium.

Laudetur Jesus Christus. Amen.

Anno Domini 1739 in 1740 Commutatione Hyemali, Decanatu Rr. Antonij Nicolai Krzynowski Philosophiæ Doctoris ejusdemq Regij ac Astronomiæ Professoris, Oratoris Tyliciciani, Collegæ Majoris, Ecclesiæ Collegiatæ S. Annæ Scholastici, Geometræ Jurati. Clarissimi Excellentissimi et Admodum Reverendi Domini Utriusq Collegij Doctores et Professores: necnon Extranei Rr. V. DD. Magistri, Sequentes prælegebant Lectiones.

Lectoriæ.		Platonis.	Aristotelis.	Ptolomæi.	Galeni.	Maronis.	Socratis.
Hora antemeridiana.	VI	Excel. D. Antonius Kickowski Udrosses. 3. d. c. ob def. aa non legit. Hanc lectionem accepit Josephus Mazowski pro Petro Mazowski, qui discessit non legit	Excell. D. M. Antonius Kotecki Evangelicam Linacri d. 3. c. ob def. aa non legit.	Exc. D. M. Ignatius Seredy Scyothericam ad Colonias Dni Jo. vicesimum discessit.	E. D. M. Adamus Lubecki Libros Topicorum d. 3. d. c. ob def. aa non legit	Ex. D. M. Antonius Woyciechowski Lib. de Physico d. 3. d. c. p. m. ht. ob def. aa non finivit.	E. D. M. Antonius Bolaupski inchoavit Lib. Metaphys. d. 4. c. p. m. f. ht. IIII
	VII	Clarus et Rdus D. M. Josephus Cyankiewicz Libros de Cœlo et mundo. d. 4. c. p. m. f. ht. III	Excel. D. M. Petrus Krokowski inchoavit Lib. de Physicorum d. 3. c. p. m. f. ht. IIII	Excell. D. M. Josephus Wieckiewicz Tractatum de motu duo Sphæræ. d. 3. c. p. m. ht. f. ht. II	E. D. M. Antonius Michalski inchoavit Physicam Alberti Magni d. 3. c. p. m. f. ht. II	Gallica.	E. D. Blasius Edmundiewicz Dialect. Gorsaj. 3. d. c. p. m. f. ht.
	VIII	Clarus D. M. Stanislaus Skovezynski Libr. Priorum. d. 3. c. p. m. ht. 23 Januarij discessit Directorato	Clarus D. Franciscus Scelar Decem Libros Metaphysicorum. 3. d. c. p. m. f. ht.	Illus. D. M. Josephus Posiołek stinnavit Elementa Euclidis. 2. d. c. p. m. f. ht.	Cl. D. M. Andreas Hedenowicz Libr. Parvorum Naalid. 2. d. c. p. m. f. ht. II.	Illus. D. M. Andreas Cybulski Lib. de Anima d. 2. c. p. m. ht. a medio Communi. ascendit Theolog. Facult.	E. D. Nicolaus Dmuszkiewicz stinnavit Libros B. Alberti M. d. 3. c. p. m. f. ht.
	IX		Cursus.		Cursus.		
	X	Excel. D. M. Andreas Cybulski Archiepiscopi Joannis Brosuj. 3. d. c. p. m. f. ht.	Exc. D. M. Stephanus Nakielski Imperatus Oratorios. 3. d. c. ob def. aa non legit.	E. D. M. Josephus Markiewicz Demonos Distinctiones. 3. d. c. p. m. f. ht.	Ex. D. M. Thomas Maykowski Locicensis. 3. d. c. p. ht. m. ht. finem ht. III	Germanica.	E. D. Stanislaus Dmuszkiewicz Dialect. Bonaventuræ Cæsarij. 3. d. c. p. m. f. ht.
Hora postmeridiana.	I.	Clarus D. M. Paulus Polaidek Libros Elenchorum. 3. d. c. p. m. f. ht.	E. D. M. Stanislaus Zawadski Archiepiscopi Gemma Frysij 3. d. c. p. m. f. ht.	E. D. Clemens Herbut Libr. de Generatione et Corruptione 3. d. c. p. m. f. ht. IIIIII ob Gymnasiarchiam	Illus. D. M. Thomas Mussbynski Libros Meteorum d. 3. d. c. p. m. f. ht.	Clarus D. M. Antonius Wolkowolski inchoavit Libr. Ethicorum d. 3. d. c. p. m. f. ht.	Ex. D. M. Valentinus Gajowski Libros Politicorum. 3. d. c. p. m. f. ht. II
	II	Cl. D. M. Michael Czyrnicki Libros Elenchorum stinnavit. 3. d. c. p. m. f. ht.	Tyliciciani Oratoris.	Clarus D. M. Joannes Przyłkowski Archiepiscopi Joannis de Asturis. 3. d. c. p. m. f. ht.	Exc. D. M. Josephus Declos stinnavit Libros Politicorum d. 3. d. c. p. m. f. ht.	Exc. D. M. Andreas Mussbynski Libros Oeconomicorum. 3. d. c. p. m. f. ht.	Ex. D. M. Matthias Kossikowski Secretarius Petri Aplici 3. d. c. p. m. f. ht. IIIIIII
	III	E. D. M. Jacobus Angrocki Geographiæ Cluverij. 3. d. c. ob def. aa non legit.	Cursus.	Exc. D. M. Antonius Sikorski Canonicus Ecclesiasticus ob def. aa non legit.	Cursus.	Exc. D. M. Petrus Lelowski Archiepiscopi Ecclesiastici ob def. aa non legit.	Ex. D. M. Sebastianus Długayski Archiepiscopi Tomicensis. 3. d. c. p. m. f. ht. ob def. aa finivit
	IV.	E. D. Chrystophorus Srzeduski Axiomata V. Bedæ. ob defectum aa non legit.	Quæstiones Decanales.	Exc. D. M. Franciscus Zuchynski Sphæram de I. Boscho. 3. d. c. p. m. f. ht. IIII		Exc. D. M. Laurentius Dziurkiewicz Rhetoricam ad C. Herennium, ob def. aa non legit	
	V.						

CLASSES ORDINARIARUM DISPUTATIONUM.

CLASSIS 1ma.

Ex Collegio Majori.

Illris, Clrmus, et Adm Rndus, D. M. Andreas Cybulski, Ph. Dr ejusdemq Trqtnovianus Prfr, Collega major, Facultatis Regens Annus, à medio Commutationis 1. d. 15 xbris ascendit Cathedram Theologicam.

Ex Collegio Minori.

Illris Clrmus D. M. Andreas Kolendowicz, Ph. Dr, in Collegio Minori Senior Zaborovianus Prfr.

Clrmus et Excellus D. M. Stanislaus Korczynski Ph. Dr, qui d. 23 Januarij Ao 1740 pro Directoratu Coloniae Pinczoviensis discessit.

Clrmus et Adm Rndus D. M. Michael Czyrnicki Ph. Dr et Prfr, Collega Minor, in Pobiedr Curatus.

Ex Extraneis.

Excellus D. M. Josephus Declos.

Excellus D. M. Antonius Woyciechowski

Excellus D. M. Jacobus Angrocki. bis pro alium, ob ordinationem in Sau

Excellus D. M. Christophorus Strzedulski. 1

Excellus D. M. Thomas Maykrzycki. 1

Excellus D. M. Matthias Goszkowski. 1

Excellus D. M. Stephanus Nakielski. 1

Excellus D. M. Josephus Markiewicz.

Excellus D. M. Petrus Maszowski. semel pro alium.

CLASSIS 2da.

Ex Collegio Majori.

Illris Clrmus, et Adm Rndus D. M. Thomas Muszynski, Ph. Dr et Prfr, ejusdem Facultatis Regens Ecclesiae Colleg. S. Annae Canonicus, S. Nicolai Praepositus. IIII

Ex Collegio Minori.

Clrmus et Excellus D. M. Franciscus de Paula Kielarowicz, Ph. Dr, ejusdemq ac Poëseos in Collegio Minori Prfr.

Clrmus, et Adm Rndus D. M. Josephus Cyankiewicz, Ph. Dr et Prfr Collega Minor, Novi Montis Curatus 1 ob absentiam Cracoviae.

Ex Extraneis.

Excellus D. M. Stanislaus Zawadzki.

Excellus D. M. Andreas Muszynski. 1

Excellus D. M. Stanislaus Herka. III

Excellus D. M. Josephus Węgrzynowicz IIIII

Excellus D. M. Hyacinthus Łabudzinski IIIII. qui licet redierat ex Conditione, nunquam tn in Classe fuit, imo abhinc laborare amplius desijt.

Excellus D. M. Casimirus Bodurkiewicz. IIIII.

Excellus D. M. Josephus Barztch IIIII.

Excellus D. M. Dominicus Kotecki.

Excellus D. M. Antonius Sikorski. discessit Zamosci.

Excellus D. M. Laurentius Dziurkiewicz. 1.

CLASSIS 3tia.

Ex Collegio Majori.

Illris, Clrmus, et Adm Rndus D. M. Josephus Popiołek, Phiae Dr, ejusdemq Regius Prfr, Collega Major, Ecclesiae Collegiatae S. Annae Canonicus, Ilcussiensis Praepositus, Facultatis Regens.

Ex Collegio Minori.

Illris Clrmus D. M. Ignatius Herka Phiae Dr, ejusdemq Ilcussiensis in Collegio Minori Prfr.

Illris, Clrmus D. M. Antonius Wilkoszowski, Phiae Doctor ejusdemq Brzeznicianus Prfr, Contubernij Regio Jagellonani Senior. SS. OO Canonicus. 1 ob veram infirmitatem.

Ex Extraneis.

Excellus D. M. Valentinus Gajowski II ob negotia Ursitt.

Excellus D. M. Antonius Michalski.

Excellus D. M. Petrus Filipowski

Excellus D. M. Franciscus Kober, Linguae Germanicae Prfr 1

Excellus D. M. Josephus Więckiewicz. pro alium semel.

Excellus D. M. Adamus Lubecki. 1.

Excellus D. M. Blasius Zdunkiewicz. pro alium semel.

Excellus D. M. Petrus Lelowski. pro alium bis.

Excellus D. M. Ignatius Seredy, discessit pro Grammatica ad Coloniam Pinczoviensem, ibiq mortuus. requiescat in pace.

Excellus D. M. Franciscus Łuczynski.

CLASSIS 4ta.

Ex Collegio Majori.

Illris, Clrmus, et Adm Rndus D. M. Casimirus Stęplowski, Phiae Dr, ejusdemq Regius, Vladislavianus Prfr, Facultt Regens, Collega Major, Ecclesiae Collegiatae S. Annae Canonicus.

Ex Collegio Minori.

Clrmus, et Adm Rndus D. M. Paulus Polaczek, Phiae Dr et Prfr, Collega Minor.

Clrmus et Excellmus D. M. Joannes Przypkowski, Phiae Dr, ejusdemq Ordinarius Astronomiae Prfr, Collega Minor, Strzałkovianus Geometra Juratus 1 ob absentiam Cracoviae in negotijs Ursitt.

Ex Extraneis.

Excellus D. M. Petrus Krokowski. 1 pro absentiam Cracoviae.

Excellus D. M. Nicolaus Iwanski, pro alium quater.

Excellus D. M. Stanislaus Wadowski. 1

Excellus D. M. Jacobus Molędzki. IIIII.

Excellus D. M. Antonius Bojarski. pro alium semel.

Excellus D. M. Antonius Kocikowski.

Excellus D. M. Sebastianus Długayski. pro alium semel.

Excellus D. M. Andreas Cybulski, 1 propter veram infirmitatem.

Excellus D. M. Jacobus Niklewicz IIIII.

Actibus Ordinarijs Disputationum, prasidebant Excellentes Viri sequentes

Die 24 8bris. Actus non fuit ob Promotionem 99. Annæ Laureæ Candidatorum.
1mo. die 31 Octobris. Excellᵗˢ D. M. Laurentius Dziurkiewicz Phiæ Dr et Profr.
2do. die 7 Novembris. Excellᵗˢ D. M. Franciscus Lucgynski Phiæ Dr et Profr.
3tio. die 14 Novembris. Excellᵗˢ D. M. Antonius Sikorski Phiæ Dr et Profr.
4to. die 21 Novembris. Excellᵗˢ D. M. Petrus Maszowski Phiæ Dr et Profr.
5to. die 28 Novembris. Excellᵗˢ D. M. Andreas Cybulski Phiæ Dr et Profr.
6to. die 5 Decembris. Excellᵗˢ D. M. Stephanus Nakielski Phiæ Dr et Profr.
7mo. die 12 Decembris. Excellᵗˢ D. M. Josephus Markiewicz Phiæ Dr et Profr.
8vo. die 19 Decembris. Excellᵗˢ D. M. Sebastianus Stugayski Phiæ Dr et Profr.
9no. die 9 Januarij. Excellᵗˢ D. M. Dominicus Kotecki Phiæ Dr et Profr.
10mo. die 16 Januarij. Excellᵐᵘˢ D. M. Michael Lipiewicz Phiæ Dr et Profr pro Toga.
11mo. die 23 Januarij. Excellᵐᵘˢ D. M. Michael Lipiewicz Phiæ Dr et Profr pro Toga.
12mo. die 30 Januarij. Excellᵐᵘˢ D. M. Chrystophorus Strzedulski Phiæ Dr et Profr pro Toga.
13tio. die 5 Februarij. Excellᵐᵘˢ D. M. Antonius Boiarski Ph. Dr et Profr pro Toga.
14to. die 13 Februarij. Excellᵐᵘˢ D. M. Adamus Lubecki Ph. Dr et Profr. pro Toga.
15to. die 20 Februarij. Excellᵐᵘˢ D. M. Chrystophorus Strzedulski Ph. Dr et Pr pro Toga.
16to die 27 Februarij. Excellᵗˢ D. M. Matthias Gorzkouski Phiæ Dr et Profr.
Die 5ta Martij. Actus non fuit utpote ante Annam Dominicam Quadragesimæ.
17mo die 11 Martij. Excellᵗˢ D. M. Petrus Lelowski Phiæ Dr et Profr.
18vo die 18 Martij. Excellᵗˢ D. M. Thomas Mayk Byecki Phiæ Dr et Profr.
19no die 26 Martij. Excellᵗˢ D. M. Antonius Kochowski Phiæ Dr et Profr.
20mo die 2da Aprilis. Excellᵗˢ D. M. Blasius Zdunkiewicz Phiæ Dr et Profr.

Pro futura Commutatione accepit actum Excellᵗˢ D. M. Petrus Filipowski Ph. Dr pro Toga
Disputationem finivit Classis Anna, unde pro instanti Commutatione inchoabit Classis 2da

In Classibus Novodvorsciancis Excellᵐⁱ Professores omnes ijdem, qui & præterita Commutatione
doluerunt. In Colviam Vladislaviensem discessit Excell. D. M. Franciscus Rozwadowski Ph. Dr.
In Coloniam Pinczoviensem pro Directoratu discessit d. 23 Januarij 1740 Clᵘˢ D. M. Stanislaus
Korczynski Ph. Dr Collega Minor, assumpto ad docendam Grammaticam Excellᵐᵒ D. M. Ignatio
Seredy Ph. Dre et Profre, qui ibidem brevi mortuus est, requiescat in pace
In reliquis Colonijs Academicis, specificati superiori Commutatione laborarere Viri.
In Academiam Posnaniensem pro Directoratu discessit Illᵉʳ Clᵘˢ D. M. Joannes Patas Bousski Ph.
Profr assumpsit secum pro ~~Cursu Philosophico~~ ~~ibidem~~ ~~docendo~~ Excellᵗˢ ~~D. M. Jacobum~~ ~~Wilczek~~
~~Dioc. Majoricen. Lutzen.~~; ~~jam~~ ~~olim~~ pro docenda Grammatica, Excellᵗˢ D. M. Matthiam Gorzkouski Ph. Dr
Venerabile officium Inclytæ Facultatis pro instanti Commutatione Activa sic est constitutum
In Decanum ex votorum pluralitate electus est Illustris, Clarissimus, & Admodum Rᵈᵘˢ D. M.
Antonius Wiktor Bousski Philosophiæ Doctor, in Collegio Minori BBeNicicianus Profr, Ecclesiæ Col-
giatæ Sanctorum Omnium Canonicus, ibidemq; Festorum Salvatoris & B. MARIÆ V. Concionator
Contubernij Regio Jagellonicani Senior, Publicus Sacra Authoritate Apostolica Notarius. cui adsunt Consiliarij: Ex Collegio Majori Illᵉʳ Clᵘˢ & Admᵈ Rᵈᵘˢ D. M. Antonius Nicolaus Dra-
nouski Phiæ Dr, ejusdemq; Regius Professor, Facultatis Regens, Tyliciensis Orator, Collega Mi-
Ecclesiæ Collegiatæ S. Annæ Scholasticus, Geometra Juratus. Ex Collegio Minori Clᵘˢ & Ad-
Rᵈᵘˢ D. M. Josephus Cyankiewicz Ph. Dr et Profr, Collega Minor, Novi Montis Curatus, quod illis
lix, faustum, ac meritorium sit.

Acta hæc sunt Rectoratu undecimo. Magnifici Perillustris, & Reverendissimi D. M. Joan.
Lutkini U. I. Doctoris & Professoris, Collegij Juridici Senioris, Patris, Ecclesiarum Cathedr.
Cracq Canonici Collegiatarum Visliciensis Primicerij, Sanctorum Omnium Cracoviæ Cancellar.
Parochialis Haustoviensis Præpositi, Contubernij Regio-Jagellonicani Provisoris, Studij Generalis
Universitatis Cracq Generalis ac Vigilantissimi Rectoris.

Ad Majorem DEI & S. O. M. Gloriam,
et
Honorem.

Anno Dni 1710 Commutatione dignissimi Dni Canabarii Antonii Stanislai Francisci Wilhelmi Augusti Thaddæi Dris et Phis Collegiati Bellinensis & Ecclesiarum Collegiatarum SS Trium Canonici Conciunatoris in Circulo Rectitudinis Sententiarum Academiciani Contuberny Nobilissimi Lucellentissimi Collegii Doctores et Magistri Philosophiæ Sequentes Legerunt Lectiones.

Lectoria	Platonis	Aristotelis	Ptolomæi	Galeni	Hippocratis	Socratis
VI	Excell. Dell. Franciscus Thaddæus Manuel Phis notas 4.	Exc. ell D. Ill. et Rmus Dn. Antonius Michael Ill. 3 d. c. m. h. notas 4	Excell. Dell. Antonius Josephus Ill. Abbas Collegiatæ Bellinensis 3 d. c. m. et f. h. notas 10.	Excell. Dell. Petrus Josephus Ill. Abbas Collegiatæ Bellinensis 3 d. c. m. f. h. notas 13.	Exta D. ell. Franciscus Xaverius Ill. Abbas Collegiatæ Bellinensis 3d. c. m. f. h.	Exc. D. ell. Jacobus Hippolytus Ill. Abbas Collegiatæ Bellinensis continuanda ell. etas 3 d. c. m. f. h. notas 11
VII		Exc. ell D. ell. Franciscus Xaverius Ill. Abbas Collegiatæ Bellinensis 3 d. c. m. et f. h.	Cla. D. ell. Jacobus Hyacinthus Ill. Abbas Collegiatæ Bellinensis 3 d. c. m. et f. h. notas 1.	Exc. D. ell. Stephanus Ill. Abbas Collegiatæ Bellinensis ell. Albertus 3 d. c. m. et f. h. notas 8.	Gallica	Exc. D. ell. Jacobus Hippolytus Ill. Abbas Collegiatæ Bellinensis 4 d. c. m. f. h. notas 11.
VIII	Cla. D. ell. Michael Cyriacus Antonius Thomas 3 d. c. m. et f. h.	Exc. D. ell. Antonius Ignatius Michael Archangelus Andreas 3 d. c. m. et f. h. notas 9.	Cla. D. ell. Joannes Franciscus Justinus Euclides 3 d. c. m. et f. h.	Ill. Cla. D. ell. Stephanus Josephus Ignatius Genesius 3 d. c. m. et f. h.	Exc. D. ell. Ignatius Josephus Libros Posteriores 3 d. c. ob defectum Aa. finis dedit	Exc. D. ell. Andreas Ulyssippus Josephus Alexius 4 d. c. m. f. h.
IX	Exc. D. ell. Stanislaus Adolphus Wenceslaus Augustus Ubedæ 4 d. c. m. et f. h. notas 15.	2	Exc. D. ell. Josephus Ignatius Hieronymus Aloysius Aloysius Gonzaga Xaverius 4 d. c. m. et f. h. notas 4	Exc. D. ell. Laurentius Xaverius Hieronymus Josephus Ignatius Aloysius 4 d. c. m. et f. h. notas 4	Exc. D. ell. Wenceslaus Ignatius Josephus continuanda ell. etas 4 d. c. m. et f. h. notas 9	
X	Exc. D. ell. Stephanus Augustinus Dial. Joachimus 4 d. c. habebit Electiones tradidit	1 Cursus.	Exc. D. ell. Franciscus Xaverius Aloysius Bronislaus Josephus ob defectum Electionem tradedit	Cursus	Germanica	
Lectoria	Platonis	Aristotelis	Ptolomæi	Galeni	Hippocratis	Socratis
I	Exc. D. ell. Galenus Josephus Ignatius Lib. Dialectices 4 d. c. m. et f. h. notas 12.	Exc. D. ell. Josephus Ignatius Xaverius Hieronymus Aloysius 4 d. c. m. et f. h. notas 6	Exc. D. ell. Stanislaus Xaverius Hieronymus Josephus Ignatius 4 d. c. m. et f. h. notas 11	Exc. D. ell. Andreas Josephus Leopoldus Xaverius Libros ell. etas 5 d. c. m. et f. h. notas 6	Exc. D. ell. Josephus Hyacinthus Ignatius Xaverius Isiatericæ 4 d. m. et f. h. notas 9	Exc. D. ell. Christophorus Stanislaus Eduardus Ignatius Libros Prognosticorum et 4 d. c. m. h. f. h. 19. notas 11.
II	Exc. D. ell. Petrus Josephus Ignatius Libros Politicorum tradidit ob defectum Electionis	Orator		Ill. Cla. D. ell. Thomas Ignatius Hyacinthus Libros de Cælo et Mundo 3 d. c. m. et f. h.	Exc. D. ell. Josephus Hyacinthus Ignatius Libros Ethicorum 4 d. c. m. et f. h. notas 5.	
III		Cursus		Cursus.		
IV	Exc. D. ell. Petrus Josephus Ignatius Rhetoricam 4 d. c. m. et f. h. notas 8	Ludi Theatrales	Exc. D. ell. Josephus Cyprianus Ignatius Leopoldus Xaverius Hieronymus Aloysius Ignatius Xaverius Franciscus Borgia Aloysius Stanislaus Xaverius Regis Salutationis Ludos 10 m. et f. h.	Geometrica Practica		
V	Exc. D. ell. Antonius Ignatius Josephus Ludovicus Rhetoricam Galeni Hieronymi Addito defectu defectus ejus.		Exc. D. ell. Andreas Cyrillus Ignatius Hieronymus Xaverius Aloysius 4 d. c. m. h. f. h. notas 6		Exc. D. ell. Stephanus Ignatius Ludovicus Impetuosi Orationes 4 d. c. m. h. f. h. ob defectum Aa.	

Classes Ordinariarum Disputationum.

Classis 1ma

Ex Collegio Majori.

Ill. Clar. et Adm. Dnus Dn. Thomas Comes Zyrowski Pal. Sen. Cam. Mscislav. ad Cras. Trib. Regendum.

Ex Collegio Minori.

Clar. et Adm. Rdus Dn. Andreas Lupicki Archid. Dret Ssr. Lub. Custos Cathedr. Plocen. Dret Ssr. Canonicus Plocensis Archid. Dret Ssr. Coll. Minor. Ex Cal. Novembr. Canonicus Gnesn. Dret Ssr. Coll. Maj. Ex Cal. Novembr.

Clar. et Adm. Rdus Dn. Joseph Cyantkiewicz Archid. Dret Ssr. Coll. Minor. Ex Cal. Novembr.

Clarissimus.

Ex Extraneis

Ex Bell. Dno Val. Gajewski semel per alium

Excell. D. Dn. Antonius Michalski

Excell. D. Dn. Stanislaus Holst

2da Hebdomadis

Excell. D. Dn. Joseph Przegrzywowicz II

Excell. Dn. Hyacinthus Labuda II

Excell. Dn. Casimirus Bodurkiewicz II

Excell. D. Petrus Belowski

Excell. D. Dn. And. Cybulski

Excell. D. Dn. Laur. Drzewiecki

Classis 2da

Ex Collegio Majori.

Illustris Clar. et Adm. Rdus Dn. Dn. Joseph Sapieha Thes. Dr. ejusdem Rdus Dn. Archidiaconus Plocensis Facultatis Regens.

Ex Collegio Minori.

Clar. et Exc. Dnus Dn. Franciscus Lubieniecki Thes. Dr. et Ssr.

Clar. et Excell. D. Dn. Joannes Fr. Upowski Thes. Dr. et Canonicus Plocensis et Mathematicus in Collegio Minori Ssr.

Ex Extraneis

Excell. D. M. Petrus Lanckoronski Subsidium inpraemunitate semel I

Excell. Dn. Nicolaus Joannes Skrzetuski Subsidium pro semel per alium III

Excell. Dn. Petrus Filipowski

Excell. D. Dn. Joannes Lubieniecki II

Exc. Dn. Wladislaus Zaluski

Exc. Dn. Stanislaus Lubomirski I

Exc. D. M. Casimirus Lanckoronski Succamerarius Cracov. semel post Decanum Disputationis alterans

Excell. D. M. Sebast. Dunin Sulimirski semel per alium

Exc. Dn. Joseph Ossolinski I

Classis 3tia

Ex Collegio Majori.

Illustris Clar. et Adm. Rdus Dn. Dn. Antonius Przyjemski Thes. Dr. et Ssr. Regius Bibliothecarius. Oratorum Eloquentiae Professor Regius Facultatis Regens.

Ex Coll. Minori.

Ill. Clar. et Adm. Rdus Dn. Dn. Ignatius Holowczyc Hered. Thes. Dr. Custos Cathedr. Plocen. Canonicus Gnesn. Dret Ssr. Coll. Minor. Ex Cal. Novembr.

Clar. et Adm. Rdus Dn. Dn. Michael Czarnecki Thes. Dret Ssr. Coll. Minor. Ex Cal. Novembr.

Ex Extraneis

Exc. D. Dn. Joseph Declos

Exc. Dn. Stephanus Wyszomirski tertiis

Excell. D. Dn. Stanislaus Wodzicki

Excell. D. Dn. Jacobus Olszewski I

Ex. D. Dn. Ant. Bojanowski semel pal.

Excell. Dn. Ant. Lanckoronski

Excell. Dn. Stephanus Mackiewicz

Ex. Dn. Joannes Lucrynski

Classis 4ta

Ex Collegio Majori.

Illu. Clar. et Adm. Rdus Dn. Casimirus Stemplowski Thes. Dr. ejusdem Regius Professor Facultatis Regens.

Ex Coll. Minori.

Clar. et Adm. Rdus D. M. Paulus Polaczek Archid. Dret Ssr. Min. Eccl. Cracov. Canonicus Gnesnensis

Ex Extraneis

Exc. Dn. Stanislaus Jawadzki I

Exc. Dn. Antonius Worcechowski

Exc. Dn. Jacobus Angrocki

Exc. D. Dn. Christophorus Strzedulski semel per alium

Exc. Dn. Joseph Bartsch III

Exc. Dn. Dominicus Loteckius II

Exc. Dn. Petrus Wodzinski

Electiones Ordinarijs Disputationum prædictarum excellentissimi viri ordine hic sequentes.

1mo die 7ma Maij Excell. D. ell. Petrus Filipowski pro Loga
2do die 14ta Maij Excell. D. ell. Jacobq ellolgedi Phis Dr et Pr pro Loga
3tio die 21 Maij Excell. D. ell. Laurent. Dziarnowicz Phis Dr et Pr
4to die 28 Maij Excell. D. ell. Petrq Filipowski Phis Dr et Pr pro Loga
5to die 3tia Junij Excell. D. ell. Petrq Mazrowski Phis Dr et Pr.
6to die 11 Junij Excell. D. ell. Franciscq Lucrzynski Phis Dr et Pr
7mo die 18 Junij Excell. D. ell. Casimirq Gurski Ph. Dr et Pr pro Loga
8vo die 25 Junij Excell. D. ell. Josephq ellarkiewicz Phis Dr et Pr.
9no die 1 Julij Excell. D. ell. Andreas Cybulski Ph. Dr et Pr
10mo die 9na Julij Exc. D. ell. Dom. Lotocki Phis Dr et Pr
11mo die 9na Augusti Excell. D. ell. Jac. ellolgedi pro Loga
12mo die 3tia Xbris Excell. D. ell. Step. Nadolski Phis Dr et Pr
13tio die 10ma Xbris Ex. D. ell. Casimirq Gurski Phis Dr Disciplinarum Pr pro Loga.

Pro imminenti commutatione acceptatum Excell. D. ell. Laurentius Dziarnowicz Phis Dr et Pr.

Disputationem finivit Classis 4ta pro instanti commutatione incipiet Classis 1ma.

Classibus Novo adventantis et laborarit Pres. in Dialectica Excell. Curski in Rhet. Exc. Cathedrarius in Poesi adhorar. Exc. Jankowicz. Primar. Lupkowicz in Grammatica Exc. Ludenski Primar ellandrzychowicz Ad Colonias migrit ad Gymnasium Excell. Dng ell. Antonius Sidorski Phis Dr et Pr
Ad Principalem Excell D. ell. Jos. ellarkiewicz Phis Dr et Pr. Jampolski migrit D. Josephq ellandrzychowicz Phis Dr et Pr. Baccalaureq Phil. et Ll. et Phis Baccalaureq promotus.

Venerabile Officium Inclyti Facultatis promotionis Commutatione hyemali sic constitutum. In Decanum ex medio assumpti electq ell. Ferull. Class et Addti Mdq D. ell. Casimirq Stypkowski Phis titulis ornatissimus Cui additi sunt Consiliarij Ex classe Collegio Ferul. Class et ex addtis Mdq D. ell. Josephq Popiołek Phis titulis plenissimis ornatus. Ex Collegio Illustris Class et Addtis Mdq D. ell. Antonius Kruchowski Phis.

Electa hac Juncta Rectorali Illmo Ferull. Illustris Classis et Addti Mdi Dni ell. Casimiri Rustaski Sacrae Theologiae Professoris Collegiatarum Collegiatarum Ecclesiarum Cathedralis Gnesnensis Canonici Cupellovensis ac Archidiaconi Cracoviensis Canonici Decani S. Stephani Cracoviensis Praepositi Curati ellmae Universitatis Cracoviensis Generalis et vigilantissimi Rectoris

Ad majorem Dei T O ell. Gloriam et Honorem

Laudetur JESUS Christus. Amen.

Anno Domini 1740 in 1741. Commutatione Hyemali, Decanatu Secundo Mag. Casimiri Stepplowski, Philosophiæ Doctoris, Eiusdemque Legij Professoris, Collegæ Majoris, Ecclesiæ Collegiatæ S. Annæ Cracoviæ Archidiaconi, Clarissimi, Excellentissimi et Admodum Utriusq; Collegij Doctores et Professores, necnon Extranei VV. PP. Magistri sequentes prælegebant Lectiones.

Le ri.	cto a	Maronis	Galeni	Ptolomæi	Platonis	Aristotelis	Socratis
Hora Prima ante meridiem	VI	Excell. et M. Petrus Maszowski in peti by oratorijs 6. d.c. per 4. f.h. IIIIIII	Excel. et M. Andreas Cybulski Grammaticæ Linagri tradidit ob defectum auditoris	Excell. P. et M. Michael Sutkowski Astrologiæ extraordinarios Legas absolvit.	Excel. et M. Petrus Krokowski Lib. Metaphysicalium 3. d.c. p. et f.h. IIIIIII palat.		
	VII	Gallica	Excell. et M. Petrus Filipowski Philos. M. alberti tradidit hac de re eadem auditoribus.	Excell. P. et M. Antonius Kociszowski Astronomiæ extraordinarios Legas absolvit	Excell. P. et M. Petrus Zelowski Astronomiæ extraordinarios Legas absolvit	Clar. M. Valentinus Faiowski incipien. Lib. 3. Phys. 4. d.c. p. m. et f.h. IIII	
	VIII	M. Gl. et M. Antonius Wiskowski Lib. Perihermen. Aristotelis 3. d.c. p. m. et f. h.	Clar. M. Andreas Kochanowicz Libris de Anima 3. d.c. p.m.f.h. IIIIII	Clar. M. Joannes Przepkowski et Stephan. Lib. Euclidis 2. d.c. p. m.f.h. II	Excell. M. Clemens Sierka Libris Posteriorum 3. d.c. p.m.h. f.h. Os auscultandi Audiendi sau.	Excell. M. Stephanus Matyaszewski Lib. Priorum Aristotelis de Syllogismo 3. d.c. f.	Excel. M. Blasius Edunki Jacobi Gonscij 3. d.c. p.m.f.h. IIIIIIIIII
	IX	Clar. M. Nicolaus Jurgowski Constitutiones Mathæi 3. d.c. p.m.f. h. IIIIII	Physica	Clar. M. Franciscus Przepkowicz Libris Meteorologicorum disputabat in mane 3. d.c. f. Audiendi sau.	Clar. et M. Albertus Brzegowicz Lib. de Cælo et mundo 3. d.c. p. m.f.h. IIIIII	Logica	
	X	Germanica	Excell. et M. Stephanus Koszkowski Astronomiæ extraordinarios Legas absolvit, per annum.	Excel. et M. Stephanus Nasielski Lib. Ptolomæi duntaxat, Astronomiæ extraordinarios Legas absolvit.	Excell. et M. Simon Theodorus Abrahamowicz Astronomiæ extraordinarios Legas absolvit per annum.	Excell. P. et M. Stanislaus Blumkiewicz Astronomiæ extraordinarios Legas absolvit.	Excell. et M. Thomas Mayszyngki Astronomiæ extraordinarios Legas absolvit
Le ri.	cto a	Maronis	Galeni	Ptolomæi	Platonis	Aristotelis	Socratis
Hora Post meridiem	I	Clar. M. Joseph Cyankiewicz Lib. Politicorum 4. Novembr. c.p. m.f.h. IIII	Clar. M. Antonius Michalski continuan. Lib. Oeconomicorum 3. ch.r. p.m.f.h. III	Excel. M. Christianus Przyszowski Theor. Ecclesiæ 4. d.c. p.m.f. h. I	Clar. M. Paulus Polaczek Dialectica Joan. Clisarij 3. d.c.p.m.f. h.	Excell. M. Antonius Kociszowski Arithmeticæ Jacobi Brosij 4. d.c. p.m.f.h. I	Excel. et M. Joseph Wiechiewicz continuat. Lect. feriæ 4. Novembr. c. n. finivit per Lect. ad 2. Iun. I
	II	Clar. M. Michael Czyrnicki Continuat. Lib. Politicorum 4. d.c. p.m.f.h. I	M. M. Thomas Muszynski Lib. Ethic. inchoat. 2. d.c. p.m.f. h. IIII	Clar. M. Josephus Dobos Lib. Corpor. Coelestium 4. d.c. p.m.f.h. I	Excell. M. Antonius Strawczowski Partium distinctum 3. d.c. per f.h. m.n. III.	Oratoria	Excel. et M. Antonius Wiechiewicz Lib. de generatione et corrup. 4. d.c. p.m.f.h. I
	III	Excel. M. Matthæus Boiarski Lib. Compus. Celestium 3. d.c. p. finivit per Lect. ad 2. Iun. III	Physica	Excel. M. Petrus Zelowski Lib. Ptolomæi n. finivit per Lect. ad 2. Iun.	Excel. et M. Sebastianus Augustinus Mexicanus tradidit per defectum Auditoris.	Logica	Excel. et M. Joachimus Jakubowski Lib. Priorum Aristotelis 3. d.c. p.m.f.h.
	IV	Excel. M. Stanislaus Kotarski Lib. de Cæli Asterismis n. finivit per defectum Auditoris	Exc. et M. Laurentius Dexter Lib. et Sphæra Ioannis de Sacro Bosco n. finivit per defectum Auditoris.	Exc. M. Franciscus Zaleski Lib. Ptolomæi de Motibus 3. d.c. p.m.f.h. IIIIII	Exc. M. Adamus Chrostowski Lib. Ptolomæi n. finivit per defectum Auditoris	Quæstiones Decanales.	Exc. et M. Jacobus Ignatowski Priorum n. finivit per defectum Auditoris
	V						

Classes Ordinariarum Disputationum

Classis Prima.

Ex Collegio Majori

Illris P. et A.R.D. M. Thomas Miseyrnski Facultatis Regens Eccl. Coll. S. Annæ Canonicus S. Nicolai ad Sac. Præpositus.

Ex Collegio Minori

Illr. et A.R.D. M. Andreas Kolendowicz Phiæ Dr et Art. in Collegio Minori Senior Laborowiany Jubilæi in Universitate Cracoviensi Professor Illris et A.R.D. M. Antonius Wiłkowski Phiæ Dr et Presbyter Collegio Nori Greczniciensi Contub. Regio Jagellonicæ Senior

Clar. et Excel. D. M. Valentin Gaiowski Phiæ Dr et Pfr, Collega Nor Vocaty II ob Negotia Syndicia alterna vice.

Ex Extraneis

Excel. et A.R.D. M. Stanislaw Zawadzki III

Excel et A.R.D. M. Clemens Gierlach Concionator Sabbatinus B.V.M. Gallicæ linguæ Pfr

Excel. D. M. Jacobus Molecki

Excel. D. M. Antonius Bojarski I

Excel. D. M. Petrus Lelowski

Excel. D. M. Andreas Cybulski

Excel. D. M. Laurentius Dziurzkowicz

Classis 2da

Ex Collegio Majori

Illris Clar. et A.R.D. M. Josephus Fonio Phiæ Dr, eiusdemq; Fratrovianus Pfr Coll. Major, Collegii S. Floriani Primarius, S. Annæ Canonicus Professus D. Pfr II. utraq; vice ob munus legationis

Ex Collegio Minori

Clar. et Excel. D. M. Franciscus Zielarowicz Phiæ Dr, eiusdemq; ac Sacræ in Collegio Nori Pfr Lob infirmitatem.

Clar. et Excel. D. M. Joannes Krzysztowski Phiæ Dr eiusdemq; et Matheseos in Collegio Nori Pfr, Cosmotra Strzałkowianus Pfr II ob munus legationis utraq; vice.

Clar. et Excel. D. M. Josephus Pessios Phiæ Dr et Collega Nor Vocaty I Pfter Negotia Academica

Ex Extraneis

Excel. D. M. Petrus Cwiklawski III

Excel. et A.R.D. M. Petrus Filipowski I ob Negotia Dominum Petricoviam in Negotio Universitatis

Excel. et A.R.D. M. Christophorus Strzałkowski

Excel. D. M. Adamus Lubecki

Excel. D. M. Antonius Augustyński

Excel. D. M. Antonius Sikorski III

Classis 3tia

Ex Collegio Majori

Illris Clar. et A.R.D. M. Antonius Krzanowski Phiæ Dr et Pfr Regens, Ecclesiæ Oratorii S. Annæ Scholasticus, Facultatis Regens

Ex Collegio Minori

Clar. et A.R.D. M. Paulus Potaczek Phiæ Dr et Pfr, Collega Minor

Clar. et A.R.D. M. Michaël Czerniński Phiæ Dr et Pfr, Collega Minor

Clar. et Excel. D. M. Antonius Michalski Phiæ Dr et Pfr Collega Nor Vocaty per alium semel ob aliqua Negotia.

Ex Extraneis

Excel. D. M. Stephanus Magnowski

Excel. D. M. Franciscus Faber Linguæ Germanicæ Pfr I

Excel. et A.R.D. M. Jacobus Augustyński

Excel. D. M. Blasius Edunkiewicz I

Excel. D. M. Stephanus Nasielski I

Excel. D. M. Franciscus Lucerowski

Classis 4ta

Ex Collegio Majori

Illris Clar. et A.R.D. Ignatius Sierpa Phiæ Dr eiusdemq; Wladislaviensis Pfr, Collega Major Vocaty, Ecclesiarum Collegiatæ S. Annæ Canonicus, in Sacr Cracov

Ex Collegio Minori

Clar. et A.R.D. M. Josephus Cyanskiewicz Phiæ Dr et Pfr, Collega Nor

Clar. et Excel. D. M. Adalbertus Biegaczewicz Phiæ Dr et Pfr, Collega Nor Vocaty.

Clar. et Excel. D. M. Nicolaus Iwanski Phiæ Dr et Pfr, Collega Nor Vocaty. semel p alium.

Ex Extraneis

Excel. D. M. Antonius Wojciechowski

Excel. D. M. Stanislaus Wadowski

Excel. D. M. Josephus Wipszkiewicz

Excel. D. M. Antonius Kocikowski

Excel. D. M. Dominicus Kotecki II

Excel. D. M. Petrus Masłowski

Actibus Disputationum Ordinariarum Presidebant Excell. Viri Sequentes

22 Octobris ob Actum promotionis VV. Baccalaureorum, Actus Ordin: n̄ fuit.
29. Octobris Excell: D. M. Laurentius Dziurskiewicz Phil. Dr et Pfr.
5. Novembris Actus Responsionis pro Collegio Minori Clariss: D. M. Adalberti Biegaczewicz Phil. Dris et Pfris
12. Novembris Excell: et A. R. D. M. Antonius Dlugayski Phil. Dr et Pfr.
18. Novembris Excell: D. M. Franciscus Luczynski Phil. Dr et Pfr
26. Novemb: Excell: D. M. Stephanus Masiorski Phil. Dr et Pfr pro Toga.
3. Decembr: Excell: D. M. Andreas Cybulski Phil. Dr et Pfr
10. Decembr: Excell: D. M. Dominicus Kolecki Phil. Dr et Pfr, per Alium
11. Decembr: Excell: et A. R. D. M. Jacobus Angrocki Phil. Dr et Pfr pro Toga.
Anno Dni 1741. d. 14 Januarij Actus Responsionis Illris Clariss: et A. R. D. M. M. Ignatij Herca Phil. Dris et Pfris pro Loco in Collegio Majori
20 Jan: ob festum SS. Fabiani et Sebastiani, et 21. ob festum S. Agnetis n̄ fuit Actus.
25. Januar. in festo Conversionis S. Pauli Actus Responsionis pro Collegio Minori Clarissimi D. M. Josephi Desklos Phil. Dris et Pfris
28. Januar. Excell: et A. R. D. M. Antonius Dlugayski Phil. Dr et Pfr.
4. Februarij Excell: D. M. Antonius Kocikowski Phil. Dr et Pfr
11 Februarij Actus Responsionis pro Collegio Majori Illris Clariss: et A. R. D. M. Laurentij Saliszewicz Phil. Dris et Pfris Collegii Minoris, Eccl. Collegiatae S. Annae Canonici etc.
18. Februarij Actus Responsionis pro Collegio Minori Clarissimi Dni M. Valentini Gajowski Phil. Dris et Pfris.
25. Februarij Actus Responsionis pro Collegio Minori Clariss: Dni M. Antonij Michalski Phil. Dris et Pfris.
3. Martij Actus Responsionis pro Collegio Minori Clariss: Dni M. Nicolai Iwanski Phil. Dris et Pfris.
11 Martij Excell: D. M. Petrus Maszowski Phil. Dr et Pfr.
18 Martij Excell: D. M. Dominicus Kolecki Phil. Dr et Pfr

Pro futura Commutatione accepit actum Excell: D. M. Petrus Lelowski Phil. Dr et Pfr. Pro Toga.

Disputationem finivit Classis 3tia: unde pro instanti Commutatione Aestiva inchoabit Classis 4ta

In Classibus Novodvorscianis Iidem laborabant Excell. Professores, Qui etiam praeterita Commutatione similiter et in Coloniis iidem Directores et Professores qui in anteriore Commutatione sunt Annotati.

Facultati Philosophicæ, præmisso juramento de servandis Eiusdem Facultatis statutis, et non revelandis secretis, incorporati sunt Viri sequentes

1mus Excell. D. M. Blasius Zdunskiewicz, qui ad Actus quinque obligatus. reclamante Illri D. M. Josepho Popiołek Dnia [illegible] Coll. Majoris

2dus Excell. D. M. Michaël Kuderski, qui ad Actus duos obligatus.

3tius Excell. D. M. Thomas Muyskrzycki, qui ad duos Actus obligatus.

4tus Excell. D. M. Antonius Kocikowski, qui ad duos Actus obligatus

5tus Excell. D. M. Mathias Goszkowski, qui ad duos Actus obligatus

6tus Excell. D. M. Petrus Lelowski, qui ad tres Actus obligatus

V. Officium Inclytæ Facultatis Philosophicæ pro instanti Commutatione Æstiva, ita est constitutum. In Decanum electus est Illustris Clarissimus et Admodum Reverendus Dominus M. Josephus Cyanskiewicz Phiæ Doctor, Eiusdemque Vladislavianus Professor, Collega Minor, Ecclæ Parochialis Novi Montis Curatus. Cui adjuncti sunt Consiliarij Illris Clarissimus et Adm Rndus Dnus M. Casimirus Aeplowski, Phiæ Doctor, eiusdemque Regius Professor, Collega Major, Ecclæ Collegiatæ S. Annæ Cracoviæ Archidiaconus, idque ex Collegio Majori; 2dus ex Collegio Minori Clarissimus et Excellmus D. M. Joannes Przypkowski Phiæ Doctor eiusdemque et Matheseos in Collegio Minori Professor, Geometra Strzałkovianus Juratus. quod Ipsis felix et faustum sit.

Acta hæc sunt Rectoratu secundo, Magnifici Perillustris et Admodum Reverendi Domini M. Casimiri Pałaszowski Sacræ Theologiæ Professoris, Collegæ Majoris, Ecclesiarum Collegiatarum S. Floriani Clepardiæ ad Cracoviam Canonici, Cureloviensis Decani, S. Stephani Cracoviæ Præpositi, in Czernichow Curati, Studij Almæ Universitatis Cracoviensis Generalis, ac Vigilantissimi Rectoris

Quæ omnia ad Majorem Dei T. O. M gloriam, B. V. Mariæ Semel Matris semper Virginis immaculatè conceptæ honorem, omnibus Sanctis Cælitibus signanter Regni et Universitatis Nostræ Patrono D. Joanni Cantio, cultum et venerationem cedant.

Laudetur JESUS CHRISTUS. Amen.

Anno Domini 1791. Commutatione æstiva. Decanatu M. Josephi Cyankiewicz, Phiæ Doctoris ejusdemq; Cursus Vladislaviani actualis Professoris Collegæ Minoris, Ecclesiæ Parochialis Novi Montis Curati, interea Artistica Facultatis Decani. Clarissimi Excellentissimi et Admodum Reverendi Domini, utriusq; Collegij Doctores et Professores, necnon Extranei VV. PP. Magistri sequentes prælegebant Lectiones.

Hora Quemeridiana.

Lectoria	Aristotelis	Platonis.	Ptolomæi	Galeni	Socratis	Maronis.
Hora VI.	Excel. M. Clemens Horka Perspect. ord. 2. d. c. p. m. f. h. III.	Ex. M. Chrysostomus Strzeszewski Logicam modernam v: m. h. 2. d. c: f. n. h. ob def: aa. III.	Excel. M. Adamus Lubecki Lib. de Arte 3. d. c. p. m. f. h. II.	Excel. M. Stephanus Algiewski Libr. Physicorum 3. d. c. p. m. et f. h.	Excel. D. M. Petrus Krokowski stipendiat. Lib. M. 3. d. c. p. h. med. pausat. post vacaturam ædis Excurr. n. L.	III. Cl. M. Antonius Wiskoszewski Lib. 12. Metaph. 2. Legendis 2. d. p. m. et f. h.
VII	Ex. M. Albertus Strzyżewicz Lib. de Anima 2. d. c. p. M. f. h. III.	Excel. M. Petrus Filipowski Lib. Posteriorum 2. d. c. p. m. f. h.	Excel. M. Franciscus Zuzycki Elementa Euclidis 3. d. c. p. m. f. h. II.	Excel. M. Casimirus Gurski Phiarum M. Alberti inhoc biennio 2. d. m. f. h.	Excel. M. Josephus Chłosiadzki Practicam Jur. Forens. 3. d. c. p. m. f. h. III.	Gallica
VIII	Excel. M. Petrus Celowski non legit Grammaticam ob defectum aa: 3. d. c.	Excel. M. Jacobus Argrodt Lib. 8. Physic. 3. d. c. p. m. f. h.	A. M. Joannes Przypkowski Centiloquium Ptolomæi 2. d. c. p. m. f. h.	Excel. Andreas Lubulski Geograph. Cluveri ob def: aa. non legit	Ex. M. Josephus Wojczkiewicz Theses Plan: 3. d. c. II. post discessit Posnaniam.	II. Cl. M. Ignatius Horka Lib. Priorum Analium. 2. d. c. p. m. f. h.
IX	Logica. P. M. Joseph Gonkiewicz	Ex. M. Blasius Dziurkiewicz Lib. Elen: 8. d. c. p. m. f. h. IIII.		Physica p. M. Cz. Popiołek.		Ex. M. Dominicus Kotelski Hist. Regum Pol. non legit ob. defect.
X	Excel. M. Stanislaus Wadowski Dialectica Cæsarij 2. d. c. post 6. Lectiones Comparv discessit		Geometria			Germanica

Hora Pomeridiana.

Lectoria.	Aristotelis	Platonis	Ptolomæi.	Galeni.	Socratis.	Maronis.
Hora I.	Ex. M. Antonius Woyciechowski Arith. Joa: Broscii 3. d. c. p. m. f. h.	Cl. M. Antonius Michalski Lib. Pol. inhoc 2. c. p. m. f. h. IIII	Ex. M. Laurentius Dziurkiewicz Term: Distinct. 3. d. c. p. m. h. fine Paschæ l.	Cl. M. Andreas Kolendowicz inhoc anno Lib. Ethicorum 2. d. c. p. m. f. h. IIII.	Cl. M. Vincentius Gajewski stipendiat. Lib. Phys: 2. d. c. p. m. f. h. Quæritur Adhuc habitus	Cl. M. Josephus Declos Lib. Metaphys. 2. d. c. p. m. f. h. ob disputationes publicas II.
II.	Orator.	Cl. Michael Czyrnicki Lib. Econ: in h. 2. d. c. p. m. f. h.	Cl. Nicolaus Iwanski Colomyr. Eccl. 3. d. c. p. m. h. post vacationes n. legit III.	M. Cl. M. Thomas Muszyński Continuat: Lib. Ethicorum 2. d. c. p. m. f. h. IIII.	Ex. M. Antonius Gojarski Theses Eccles: 3. d. c. p. m. h. fine nov.	M. Cl. Casimirus Stępkowski Lib. de Cœlo et mundo 2. d. c. p. m. f. h.
III.	Logica P. M. Cyankiewicz			Physica.		Ex. M. Sebastianus Pg. Drugulyński Sphæram descript. Echo ob. defect. n. legit
IV.	Quæstiones Decanales.	Cl. M. Paulus Polaurek. Lib. Top. 3. d. c. p. m. h.	Geometria Practica.			
V.	Excel. Petrus Malkowski Arith. Gemmæ Frisii 6. d. c. p. m. h. fine n. h. II.		A. M.	Cl. M. Franciscus à Paula Sielawowicz de ortu et interitu 2. d. c. p. m. f. h. II.		Ex. M. Stephanus Matielski Impetq; oratorio 2. d. p. m. h. finivit

Classes Ordinariarum Disputationum.

Classis 1ma.

Ex Collegio Majori

Illris et Adm R. D. M. Thomas Muszynski Phiæ Dr ejusdemq Regius Pfr Eccl. Colleg. S. Annæ Canonicus S. Nicolai ad Cracoviam Præpositus. I.

Illris Cl. et Adm R. D. M. Ignatius Herka Phiæ Dr ejusdemq Regius Pfr Ecclesiar Colleg: S. Annæ Canonicus, Parochialis in Gay Curatus Cathedralis Cracq. Confessor Garvasianus.

Ex Collegio Minori

Illris Cl. et A. R. D. M. Antonius Wilkoszewski Phiæ Dr et Pfr Collega minor Eccl. Coll. SS. Op. Canonicus Cohrt: Regio Jagellonicæ Senior

Cl. et Excel. D. M. Adalbertus Biegańskiewicz Phiæ Dr Collega Minor. I. 66. n. adventit.

Ex Extraneis.

Ex: et A. R. D. M. Stanislaus Clemens Herlay I.

Excel. D. M. Jacobus Małęcki.

Excel. et A. R. D. M. Antonius Bojarski. I.

Excel. D. M. Petrus Lelowski. I

Excel. D. M. Andreas Cybulski.

Excel. D. M. Laurentius Dziurkiewicz.

Classis 2dia.

Illris Cl. et Adm R. D. M. Josephus Popiołek Phiæ Dr ejusdemq Władislaviensis ac Inowlodiensis Pfr Collegiæ Major Eccl. Coll. S. Floriani Primicerius Hospitalensis Præpositus

Ex Collegio Minori

Illris Cl. et A. R. D. M. Andreas Kolendowicz Phiæ Dr in Collegio Novi Zaborowiensi Pfr.

Cl. et Excel. D. M. Valentinus Gajowski Phiæ Dr et Pfr Collega minor.

Cl. et Excell. D. M. Josephus Dellor Phiæ Dr et Pfr Collega minor.

Ex Extraneis

Excel. D. M. Petrus Krokowski II

Excel. D. M. Petrus Filipowski.

Excel. D. M. Chrystophorus Strzedulski

Excel. D. M. Adamus Lubecki

Excell. D. M. Antonius Długayski

Excell. D. M. Franciscus Łuczyński.

Classis 3tia.

Ex Collegio Majori

Illris Cl. et A. R. D. M. Antonius Krzynowski Phiæ Dr ejusdemq Regius Pfr Tylkianus Orator. Eccl. Coll. S. Annæ Scholasticus. I. ob negotia Capitularia Cracoviæ

Ex Collegio Minori.

Clariss. et Excell. D. M. Franciscus Kielarowicz Phiæ Dr. ejusdemq et Poëseos in Collegio Minori Pfr.

Clariss. et Excell. D. M. Joannes Przyphowski Phiæ Dr. ejusdemq et Matheseos in Collegio Minori Pfr. Geometra Strzałkoviæ Juratus

Clariss. et Excel. D. M. Antonius Michalski. Col. Minor.

Ex Extraneis.

Excell. D. M. Stephanus Mąsiorski

Excel. et A. R. D. M. Franciscus Kober. I.

Excell. et A. R. D. M. Jacobus Angrocki

Excell. D. M. Blasius Zdunkiewicz II

Excel. D. M. Stephanus Nakielski. I.

Excel. D. M. Jacobus Niklewicz III.

Classis 4ta.

Ex Collegio Majori

Illris Cl. et A. R. D. M. Casimirus Stęplowski Phiæ Dr ejusdemq Regius Pfr Collega Major Eccleæ Colleg. S. Annæ Archidiaconus.

Ex Collegio Minori.

Cla: et A. R. D. M. Paulus Polaczek Phiæ Dr. et Pfr Collega minor Eccleæ Archipresbyteralis in Circulo Cracq. Pœnitentiarius.

Clariss et A. R. D. M. Michael Czyrnicki Phiæ Dr Collega Nov Eccleæ Parochialis in Dobiedr Curatus.

Clariss. et Excel. D. M. Nicolaus Iwanski Phiæ Dr et Pfr Collega minor I.

Ex Extraneis

Excel. et A. R. D. M. Antonius Woyciechowski

Excel. D. M. Casimirus Gurski

Excel. D. M. Josephus Więckiewicz Posnaniæ Diœcesis

Excell. D. M. Antonig Kowalewski Leomit Gremdatus

Excel. D. M. Dominicus Kotecki II.

Excel. D. M. Petrus Maszowski.

Actibus Disputationum Ordinariarum ꝑsidebant Excell. Viri sequentes.

d. 29. Aprilis Excell. D. M. Petrus Lelowski pro Toga.
d. 6. Maij Excell. D. M. Blasius Zdunkiewicz pro Toga.
d. 13. Maij Excell. D. M. Petrus Lelowski pro Toga.
d. 19. May Excell. D. M. Blasius Zdunkiewicz pro Toga.
d. 27. May Excell. D. M. Thomas Maykrzycki pro Toga
d. 3. Juny Excell. D. M. idem Thomas Maykrzycki
d. 10 Juny Excell. D. M. Franciscus Luczynski
d. 17. Junii Excell. D. M. Stephanus Mgsiorski ꝑ Toga.
d. 23. Juny Excell. D. M. Laurentius Dziurkiewicz
d. 1. July Excell. D. M. Josephus Hoynacki ꝑ Toga.
d. 8. July Excell. D. M. idem Josephus Hoynacki pro Toga.
d. 26. Augusti Excell. D. M. Joannes Cantius Jankiewicz ꝑ Toga
d. 2. 7bris Excell. D. M. Antonius Kocikowski pro Toga.
d. 9 7bris Illustris Clarissimus Adm Rdus D. M. Andreas Kolendowicz Phiæ Dr et Professor Zaborovianus, Collega minor vigore Professionis suæ per alium scilicet per Excell. D. M. Thomam Maykrzycki.

Pro futura Commutatione accepit Actum Excel. D. M. Michaël Kuderski pro Toga.

Disputationem finivit Classis 3tia unde pro instanti Commutatione hyemali inhoabit Classis 4ta.

In Classibus Novodvorsianis laborabant in Dialectica Excel. D. M. Joannes Cichkiewicz in Rethorica Excell. M. Joannes Cantius Jankiewicz, in Poetica Excell. DD. M. Michael Lipiewicz ~~2dis horis~~ ~~3tis~~ vero M. Michaël Kuderski in Grammatica Excell. DD. 1mis horis Excel. M. Antonius Kocikowski 2dis M. Thomas Maykrzycki. In Academia Posnaniensi ijdem Excell. DD. Professores qui et ꝑterita commutatione ꝑter Excel. Dnum M. Josephum Wieczkiewicz qui pro Philosophia post reditum Excel. M. Josephi Hoynacki discessit. In Pinczoviensi Colonia ijdem Excell. DD. Professores. et in alijs Colonijs laborarunt. ad Tarnoviensem Mathias Trajanowicz ex Colonia Albæ Ducalis venit Excel. D. M. Jacobus Marcinowski In Colonia Vladislaviensi laborat Excel. et Adm R. D. M. Franciscus Rozwadowski. In Colonia Gnesnensi Ex. D. M. Antonius Sikorski In Colonia Neocorcinensi idem Excel. Dnus qui et superioribus commutationibus In bieliciensi idem qui supra. ad Culmensem discessit Excel. D. M. Simon Balanowski

Venerabile Officium Inclytæ Facultatis Philosophicæ constitutum est et quidem electum est in Decanum per Descensum M. Cl. et Adm R. D. M. Ignatius Cantius Herka Phiæ Dr ejusdemq Regius Pfr Collega Major Ecclesiæ Cath. Crac. Concionator Garvasiensis S. Annæ Can. in Gay Curatus. in Consiliarios vo ex Domo Majori idem Illustris Dnus qui et ꝑterita Commutatione ex loco sibi reservato



Laudetur Jesus Christus. Amen.

Anno Domini 1741. in 174/2dum Commutatione Hyemali. Decanatu Ill. Ignatij Cantij Herska, Phicæ Doctoris ejusq; Regij Profess. Collegæ Majoris, Ecclesiarum Collegiatæ S. Annæ Canonici, Cathedralis Crac. Concionatoris Garvasiani, Parochialis in Gay Curati. Clarissimi excellentissimi et Admodum Reverendi DD. Utriusq; Collegij Doctores et Professores, neuon exteri Extranei VV. DD. Magistri legentes prælegerãt Lectiones.

Lectoria	Aristotelis.	Platonis.	Ptolomæi.	Galeni.	Socratis.	Maronit.
Hora matutina. 6ta.	Excellens et Ill. Casimirus Borski stimuadne Phicæ B. Alberti Magni 3. d. c. m. et f. h.	Excell. M. Clemens Herska Libros de Cœlo et Corruptione. 4. d. c. m. et f. h.	Excell. M. Andreas Lipiewicz Theoricas Planetarũ 3. d. c. III. m. et f. h.	Excell. M. Laurent. Drzewicki Dial. Vale. Utrzic. 3. d. post ejus Discessum ad Ord. Celebrem. hic eadem hora cathedram legit Blasij Lubieniecki. m. et f. h.		Excell. M. Petrus Lubowski Dialecticam Jacobi Gosij 3. d. c. m. et f. h.
7ma	Clmus et Excellens M. Josephus Doctor. Libros parvorũ naturalium 3. d. c. m. et f. h.	Excell. M. Stephanus Maciowski LL. Posteriorum 4. d. c. m. et f. h.	Excell. M. Franciscus Lucrynski stimuadne Jacobidis 3. d. c. m. h. f. h. galiũ	Excellens Jacobus Modzecki Phicæ B. Alb. M. inchoavit 4. d. c. m. et f. h.	Excell. M. Petrus Filipowski Libros de Cœlo et mundo. 3. d. c. m. et f. h.	Gallica.
9na.	Ill. Clmus et Admodum Reverendus M. Casimirus Cyrlowski Libros de anima. 2. d. c. m. et f. h.	Clmus et Admodum Reverendus Michael Cyprianicki, Libros Metaphicorũ inchoavit 3. dic. m. et f. h.	Clmus et Excell. M. Andreas Pryszkowski stimuadne centilogij 3. d. c. m. et f. h.	Illustris et Admodum Reverendus M. Antonius Wilkowski accepit stimuadne Libros Phicorum. 3. d. c. m. et f. h.	Clmus et Excell. M. Franciscus Kielanowicz 8 Lib. Phicorum. 3. d. c. II. m. et f. h.	Excell. M. Antonius Woycicchowski Terminos Distin. 3. d. c. m. et f. h.
9na.	Cursus Phicus traditur a Clmo et Admodum Reverendo Ill. Josepho Cyankiewicz	Excell. M. doctecki Scientifica, quæ Cursi assumit Jgnis cathedrã auditoris ut legit.	Excell. M. Andreas Cybulski Textus Thyrulanas. postea mutuavit et accepit Responsa eruditorũ in Ill. 2 gnis cathedrã auditoris ut legit.	Cursus Phicus finiebatur, et Thuspæ Clmus ut cathedrã Reverendus Ill. Josephus Popielek.	Excell. M. Blasius Lubieniecius Dialecticã Joannis Casanij 3. d. c. III. m. et f. h.	Excell. Andreas Lanicki Dialecticã Trapezuntij p. p. cathedrã Ord. legit.
10ma et 11ma	Excell. M. Hyacinthus Sobiecki enudiones Arithmeticas 3. d. c. III m. et f. h.	Excell. M. Cardy Chelmiensis Libros Phico. Crac. 3. d. c. m. f. h. Excell. M. Zigtarski. Historias Livij Patavij p. p. cathedrã auditoris ut legit.	Excell. M. Seba Salamon. Physicã ut legit de cathedrã absit Legit hac hora in ejus loco Excell. Marcinkowski LL. Prof. 4. d. c. II. m. h.	Excell. Ill. Stanislaus Skarzynski Vexpert 3. d. c. m. et f. h. Excell. M. Skarzynski Cosmographiã p. p. cathedrã Ord. legit.	Excell. Ill. Stanislaus Jolyński imperij Oratorios. 4. d. c. III. m. et f. h.	Germanica.
Lectoria	Aristotelis.	Platonis.	Ptolomæi.	Galeni.	Socratis.	Maronis.
Hora pomeridiana. 1ma	Excell. M. Adamus Lubecki Arithmeticã Joannis Brosij 3. d. c. m. et f. h.	Clmus M. Antonius Michalski stimuadne Libros Politicorum 4. d. c. m. et f. h.	Excell. M. Matthæus Temporowski. Arithmeticã Jodicis de Muris. 3. d. c. m. et f. h.	Clmus et Admodum Reverendus M. Andreas Kolendowicz continuabit Libros Ethycorum 3. d. c. I. m. et f. h.	Excellens M. Christophorus Strzelbicki. Phicã Pacificã. 5. d. c. IIIIIII. m. et f. h.	Excellens M. Stanislaus Angrocki stimuadne 8 Libros Phicos 3. d. c. I. m. et f. h.
2da.	Orator.	Clmus ell. Paulus Polacrek incepit Libros Ethycorum 3. d. c. m. et f. h.	Excell. M. Josephus Choynacki Jpsum Theologicum give de cathedrã auditoris. Excell. Laurent. Zuskowski resignavit. 5. d. c. m. et f. h.	Illustris Clmus et Admodum Reverendus M. Thomas Mirzyński Libros Meteororum. 3. d. c. II. m. f. h.	Clmus M. Nicolaus Jordański Libros Oeconomicorum 3. d. c. m. et f. h.	Clmus ell. Adalbertus Biegaczewicz Libros Politicos. 3. d. c. m. f. h.
3tia	Cursus.	Excell. M. Antonius Bobiański spendit Phicã 3. d. c. p. p. cathedrã auditores ut legit.	Excell. M. Josephus Apostolowski Jpendium Phicã, de cathedrã auditoris ut legit	Cursus.	Excell. M. Szachowicz Concepty suos Themata ut legit.	
4ta.	Quæstiones de cœlo et mundo.	Excell. Dlugoyski accepit Gros. Liracii 2 cal. reliquavit. quæ ved accepit Stanislaus Swietlinski 4. d. c. III. m. et f. non h.		Excell. M. Joannes Bygalski Libros Elenchor. 3. d. c. m. et f. h.	Excell. M. Simon Stanski Libros Mosicorum 3. d. c. m. et f. h.	Excell. M. Thomas Blatynski Libros Politicorum p. p. cathedrã auditoris ut legit.
5ta.	Excell. M. Petrus Marowski. Poesim Artificiosã. ut legit.	Excell. M. Jacobus Jasinski Bonier. Axiomata V. Pieri 4. d. c. & IIII m. h. f. h.	Excell. M. Hyacynthus Sobieski Arithmeticã Jodicis 4. d. c. II m. et f. h.	Excell. M. Kawinski Libros Regum. 8 cathedrã auditoris ut legit.	Excell. M. Valentinus Franchi. Sphæram de Claro Dosche 8 cathedrã auditoris ut legit.	Excell. M. Josephus Rozierowski Libros Adami Scharfenberg de Religione 8 cathedrã auditoris ut legit.

Classes Ordinariarum Disputationum.

Classis 1ma.

Ex Collegio Majori.

Illris Clarissimg et Admodum Rndg D. ell. Thomas Muszynski Phiae Dr et Professor, Ecclesiarum Collegiatae S. Annae Canonicg, S. Nicolai ad Crac. Praepositus.

Illris Clmg et Adm Rndus D. ell. Laurentig Szaltstrevicz, Phiae Dr eiusdg Regig et Matheseos Profs, Collega Major, Eccle siae Coll. S. Annae Canon.

Ex Collegio Minori.

Clmg et Adm Rndg D. M. Josephg Cyankiewicz, Phiae Dr eiusdg Cursus Vladisla. Profs Coll. Nov, Eccleae Parochialis Novicensis Curatg.

Clmg et Excellmg D. ell. Adalbertg Biegaczewicz, Philoso phiae Doctor et Professor, Collega Minor.

Ex Extraneis.

Excellentissimus Adm Rndg D. ell. Clemens Herska.
Excellentissimus D. M. Casimirus Goyski.
Excellentissimus D. ell. Adamus Lubecki
Excellentissimus et Adm Rndg D. M. Antonig Dlugayski. I.
Excellentissimus D. ell. Andreas Cybulski. I.
Excellentissimus D. ell. Laurentig Driurdiewicz.
Excellentissimus D. ell. Stanislaus Swietlinski. II.
Excellentissimus D. M. Simon Szafranski.
Excellentissimus D. M. Ludovicg Krachowicz. I.
Excellentissimus D. ell. Valentinus Franchi. I.
Excellentissimus D. ell. Hyacinthus Sowecki.
Excellentissimus D. ell. Josephus Bykowski. II.

Classis 2da.

Ex Collegio Majori.

Illris Clmg et Adm Rndg D. ell. Josephg Logiobek, Phiae Dr, ejusdemg Cursus Vladislaviani ac Jagellonicus Profs, Collega Major, Ecclesiarum Collegiatarum S. Flori ani Primicerig, S. Annae Canong, Olcusiensis Praepsg.

Ex Collegio Minori.

Illris Clmg et adm Rndg D. ell. Andreas Kolendowicz Phiae Dr, ejusdg Senior in Collegio Minori Profs, Paro chialis Ecclesiae in Marciporemba Curatus.

Illris Clmg et Adm Rndg D. ell. Antonig Wilkoszewski Phiae Dr et Profs, Collega Minor, Ecclesiarum Collegiatarum SS. VV. Canong, Archipresbyteralis in Circulo Crac. Po nitentiarig, Radymiensiang, Studier. Regio-Jagello. Senior.

Clmg et Excell. D. ell. Josephg Declos, Phiae Dr et Profs, Collega Minor.

Ex extraneis.

Excell. D. ell. Georg Jerkowski. nunquo disputavit.
Excell. et Adm Rndg D. M. Georg Filipowski
Excell. et Adm Rndg D. ell. Jacobg Molecki.
Excell. et Adm Rndg D. M. Antonig Bojarski.
Excell. D. ell. Andreas Gelhorn. I.
Excell. D. ell. Jacobus Marciszowski.
Excell. D. ell. Franciscus Lucynski.
Excell. D. M. Hiacynthg Golinski
Excell. D. ell. Stanislag Baranski.
Excell. D. ell. Joannes Rygalski.
Excell. D. M. Mathag Tyszowski
Excell. D. M. Andreas Janicki
Excell. D. M. Stanislaus Ziegarski.

Classis 3tia.

Ex Collegio Majori.

Illris Clmg et Adm Rndg D. M. Antonig Szczanowski, Phiae Dr, ejusdg Regig et Tylicianae Eloquentiae Professor, Collega Major, Ecclesiae Collegiatae S. Annae Scholasticg.

Ex Collegio Minori.

Clmg et Excellmg D. ell. Franciscg Sielanowicz Phiae Doctor ejusdg et Professor in Collegio Minori Profs. I.

Clmg et Excellmg D. M. Joannes Pszypkowski, Phiae Dr eiusdg et Matheseos in Collegio Minori Profs, Iuratg Strzałkowi ang Geometra II. offer negotiis Irkiensibus ad qd expedito erat

Clmg et Excell. D. M. Antonig Michalski Phiae Dr et Profs Coll lega Minor.

Ex Extraneis.

Excell. D. ell. Stephanus Masiowski
Excellentissimus et Adm Rndg D. ell. Franciscus Kober. I.
Excellentissimus et Admn Rndg D. M. Christophorg Orzechowski.
Excellentissimus D. ell. Blasius Zdunkiewicz
Excellentissimus D. ell. Stephang Nakielski. discesserat ad aulam Cessissimi Primatis, post redditu in disputavit ks.
Excell. D. M. Jacobus Nikliewicz. II.
Excell. D. M. Michael Snierek
Excell. D. M. Thomas Matyszko.
Excell. D. M. Blasius Kosinski.
Excell. D. ell. Carolus Cholewinski.
Excell. D. M. Josephus Krencziowski
Excell. D. ell. Sebastiang Salamon.

Classis 4ta.

Ex Collegio Majori.

Illris Clmg et Adm Rndg D. ell. Casimirus Stepkowski, Phiae Dr ejusdemg Regig Profs, Collega Major Ecclesiae Collegiatae S. Annae Archidiacong.

Ex Collegio Minori.

Clarissimg et Admn Rndg D. ell. Paulg Polaczek Phiae Dr et Profs, Collega Minor, Ecclesiae Archipre sbyteralis in Circulo Crac. Poenitentiarig. S. Adal bertj Praepstg.

Clmg et Admn Rndg D. ell. Michael Czyrnicki, Phiae Dr et Profs Collega Minor, Eccleae Paroch. in Podegrodzie Curatg.

Clmg et Excell. D. ell. Nicolaus Iwanski, Phiae Dr et Profs Collega Minor.

Ex Extraneis

Excell. et Admn Rndg D. ell. Antonig Woyciechowski.
Excell. et Admn Rndg D. M. Josephg Choynacki.
Excell. et Adm Rndg D. M. Jacobg Angrocki.
Excell. D. ell. Petrus Lelowski II
Excell. D. ell. Dominicg Kolecki. III.
Excell. D. ell. Petrus Skarzowski. II.
Excell. D. ell. Stanislag Foltynski.
Excell. D. ell. Jacobg Jarmundowicz.
Excell. D. ell. Albertus Kawinski.
Excell. D. ell. Andreas Lipiewicz
Excellentissimus D. ell. Laurentig Zurkowski.
Excell. D. ell. Jacobus Gliczmanski.

Actibus Disputationum Ordinariarum præsidebant Excellens Viri sequentes.

1mo Ab Antecedaneo Decano dato d. 27. 9bris præsidebat Excellens D. M. Michael Luderski. pro Toga
2do Die 4ta 9bris. Excellens D. M. Josephus Betkowski.
3tio Die 18va 9bris. Excellens D. M. Jacobus Gleczmanski.
4to Die 24. 9bris. Excellens D. M. Sebastianus Salamon
5to Die 2. Xbris Excellens D. M. Stanislaus Zietarski.
6to Die 9. Xbris. Excellens D. M. Hyacinthus Soiecki.
7mo Die 16. Xbris. Excellens D. M. Laurentius Zurkowski.
8vo Die 13. Januarij. Anni subsequentis 1742. Excellens D. M. Josephus Rzenczowski.
9no Die 19. Januarij. Excellens D. M. Valentinus Franchi.
10mo Die 27. Januarij. Excellens D. M. Andreas Lipiewicz.
11mo Die 3. Februarij. Excellens D. M. Carolus Cholewinski
12mo Die 17. Februarij. Excellens D. M. Mathæus Temprowski.
13tio Die 23. Februarij. Excellens D. M. Albertus Kawinski
14to Die 3. Martij. Excellens D. M. Blasius Koscinski
15to Die 10. Martij. Excellens D. M. Joannes Rygalski.

Pro futura Commutatione accepit actum Excellens D. M. Simon Szafranski.
Finivit Disputationem Classis 2da unde incipiet Classis 3tia.

In Classibus Novodvorscianis ijdem Clarissimi Professores, qui in immediatè antecedenti Decanatu sunt expressi, laborarunt

Ad Coloniam Albæ Ducalis discessit pro Directoratu Clarissimus et Excellens D. M. Valentinus ~~Vichrowski~~ Gajowski, assumptis secum Excellens DD. M. Ludovico Szachowicz pro docenda Poesi, et M. Andrea Janicki pro docenda Grammatica, Phiæ Dribus et Profibus.

Ad Coloniam Volboriensem pro Directoratu discessit Excellens D. M. Laurentius Dzurkiewicz Phi Doctor et Professor

Ad Coloniam Vidaviensem pro Directoratu discessit Excellens D. M. Stanislaus Swietlinski Phiæ Doctor et Profr.

Ad Coloniam Pinczoviensem pro docenda Grammatica discessit Excellens D. M. Michael Snierek Phiæ Dr et Profr.

Venerabile officium Facultatis Phicæ sic est constitutum. In Decanum Electus est Clarissimus et Admo Rndus D. M. Michael Czyrnicki Phiæ Doctor et Professor Collega Minor Ecclesiæ Parochialis in Pobiedr Curatus. In Consiliarium primum Illustris Clmus et Admo Reverendus D. M. Laurentius Szaltszewicz, Phiæ Doctor ejusdemq Regius ac Matheseos Professor, Collega Major, Ecclesiæ Collegiatæ S. Annæ Canonicus. In Consiliarium secundum Clarissimus et Excellens D. M. Adalbertus Biegaczewicz, Phiæ Doctor et Professor, Collega Minor, quod omnibus felix faustumq sit.

Acta hæc sunt Rectoratu duodecimo Magnifici Perillustris et Reverendissimi Domini D. M. JOANNIS LUKINI, V. I. Doctoris et Professoris, Collegij Juridici Senioris Patris, Ecclesiarum; Cathedralis Cracoviensis Canonici, Collegitarum; Visliciensis Primicerij, Sanctorum Omnium Crac. Cancellarij, Parochiæ Slakoviens Præpositi, Itubernij Regio-Jagelloniani Provisoris, Studij Generalis Vniversitatis Cracoviensis Vigilantissimi

RECTORIS.

Et hæc omnia cedant ad Majorem Dei Ter optimi Maximi Gloriam, Virginis Immaculatæ Honorem SS. Cœli Indigetum Præcipue Patriarchæ nostri D. Joannis Cantij Cultum et Venerationem.

Laudetur Jesus Christus. Amen.

Anno Dñi 1742 Commutatione æstiva. Decanatu M. Michaelis Zyrnicki Chia Doctoris et Professoris, collega Minoris S. Floriani canonici de Sendz, curati in Robied. Clarissimi Excellentissimi et Admodum Reverendi Domini ritmus Collegij. Doctores et Professores necnon extranei Pr. Domini Magistri legue tes præ legebant Lectiones.

Lectoria.

Hora	Aristotelis.	Galeni.	Platonis	Ptolomæi	Maronis	Socratis.
Pra-	Excel. M. Jacobus Motzycki Chia Magni alberti continuationem 3. d. c. m. et f. h.	Illust: Clarissi: M. antonius Wilkorzowski BL. de Cœlo et Mundo 3. d. c. m. et f. h.	Clarissimus M. Antonius Michalski libros priorum 3. d. c. m. et f. h. n. 1.	Excel: M. Josephus Chomentowski Sphæram de S. Bescho 3. d. c. peralid. m. per Illid. n. 513 h.	Excel. M. Stephanus Mysliszewski LL. Topicorum 3. d. c. m. et f. h.	Excel. M. Antonius Woyciechowski BL. Lucerni Naturalium 3. d. c. m. h. f. peralid. h.
ma	Excel. M. Sarimirus Gurski BL. Elenchorum 3. d. c. m. et f. h.	Excel. M. Joannes Piotrowicz Chia magni alberti 3. d. c. m. et f. h.	Excel. M. Laurentius Zurkowski Dialectica Joannis Casani 3. d. c. m. et f. h.	Clarissi: M. Joannes Szczypkowski Theoricas Planetarum 3. d. c. peralid. negotiatur in sedis m. et f. h.	Gallica per excel. m. Stanislaum Herka.	Excell: M. Andreas Cybulski Lib: Physicorum non habebat obcarentiam auditorum.
noa	Clarissimus M. Josephus Dekert BL. Metaphi: 3. d. c. absolvaa. 8. d. h. aa. n. 4. m. fine aa. sedebat h.	Clarissimus M. Albertus Biegaczewicz BL. Politicorum continuavit 3. d. c. absolvaa. 8. d. h. aa. m. et f. h. n. 2.	Excell. M. Nicolaus Iwanski BL. Posteriorum 3. d. c. absolvaa. 5. d. h. aa. h. f. n. h. n. 6.	Excell: Matthæus Izmyrowski Euclidis Elementa 3. d. m. h. f. h.	Illust: Clarissi: M. Ignatius Horka. Lib: Meteorum continuavit 2. d. c. m. et f. h. n. 1.	Excell. M. Josephus Szymczewski Dialectica Valerij, tradidit obcarentiam aa.
gna	Cursus.	Cursus.	Excell. M. Adamus Bubecki Logica Nicolai Mosicensis obtulit: aa. n. tradebat	Excell. M. Petrus Masrewski Dialectica. J. Lanij tradebat ob. carentiam aa.		Excell. M. Josephus Szymcienski Dialectica Valerij Zultrajectini tradebat obcarentiam aa.
Toma	Excell. M. Josephus Dielchi Grammatica Linacri tradebat obcarentiam aa.	Excell. M. Valentinus Franchi BL. de Generatione 3. d. c. m. et f. h. n. 5.	Excell. M. Joannes Szyszalski Dialectica Cornelij Valerij. 3. d. c. m. et f. h. n. XIII	Excell. M. Hyacinthus Sobieski Critas Regis Polonia 3. d. c. m. h. f. h. n. 5.	Germanica per excel. M. Franciscum Lober.	Excell. M. Josephus Bythomski Geographiam non tradebat obcarentiam aa.
Hora	Aristotelis.	Galeni.	Platonis.	Ptolomæi.	Maronis.	Socratis.
ima	Excell. M. Thomas Matyszkiewicz Arithmeticam Junscij 3. d. c. m. et f. h.	Clarissimus M. Andreas Kolendowicz BL. Politicorum in capite 3. d. c. m. et f. h. n. 2.	Excell. M. Petrus Dzierzanowski BL. Ethicorum 3. d. c. tandem dicesit. ad Bonaventuram	Excell. M. Franciscus Lucyanowski Sphæram 3. d. c. m. et f. h. n. 2.	Excell. M. Stanislaus Herka BL. Periherminias 3. d. c. m. et f. h.	Excell. M. Jacobus Angrocki Compendium Sacræ Scripturæ in fum. m. et f. h.
rda.	Orator per Illust. M. Antonium Engrowski.	Illust. Clarissi: M. Thomas Muszynski BL. de Anima 2. d. c. m. et f. h. n. 4.	Clarissi: M. Paulus Polaczek cont: Lib. Ethicorum 2. d. c. m. et f. h.	Illust. Clarissi: M. Josephus Lopatek Archimedem 2. d. c. m. et f. h. n. 1	Illust. Clarissi: M. Casimirus Stypkowski BL. Meteorum 3. d. c. m. et f. h.	Excell. M. Joannes Dunkiewicz Rhetoricam explebat 8. d. c. h. et f. h. n. 4
tia	Cursus.	Cursus.	Clarissi. M. Franciscus Skiela rowicz BL. Physicorum 6. d. f. m. et f. h.	Excell. M. Sebastianus Dzięgielski Arithmeticam Bro: 3. d. c. m. h. f. h. ob: carentiam aa.	Excell. M. Stephanus Stroinski Dialecticam Gorscij. tradebat obcarentiam aa.	Excell. M. Paulus Cholewienski Physicam Largi. tradebat obcarentiam aa.
Qta	Quæstiones Decanales.	Excell. M. Blasius Koscienski Rhetoricæ Xenophontis tradebat obcarentiam aa.	Excell. M. Simon Reifrewski Bonaventuræ 8. d. c. m. h. f. peralid. h. n. 5.	Excell. M. Andreas Lipienia Arithmeticam Joannis de muris 3. d. c. m. et f. h.	Excell. M. Jacobus Jasmundowicz Logicam Petri Hispani tradebat obcarentiam aa.	Excell. M. Sebastianus Salamon Dialectica Episcoporum tradebat obcarentiam aa.
Sta	Excell. M. Stanislaus Goltzinski Dialecticam Ultrajectini tradebat ob. carentiam aa.	Excell. M. Stanislaus Baranski Peropaum 3. d. c. tandem tradebat ob. carentiam aa.	Excell. M. Albertus Kauzenski Arithmeticam Gemma Frisij 3. d. c. m. h. f. h. ob: carentiam aa.	Excell: Stanislaus Zigtarski Prædictiones Sententiarum tradebat obcarentiam aa.	Excell. M. Stephanus Nadolski Rhetoricam Caji tradebat ob carentiam aa.	Excell: M. Jacobus Gleznarski Logicam Conimicorum tradebat obcarentiam aa.

Classes Ordinariarum Disputationum

Classis 1ma Ex Collegio Majori.

Illustris Clarissimus et admodum Reverendus Dnus M. Thomas Musiynski Phiæ Dr et Pr Ecclesiarum Collegiatæ S. Annæ Canonicus S. Nicolai ad Crac: Præpositus. I ob infirmitatem.

Illustris Clarissimus et Adm R. D. M. Laurentius Szatkiewicz Phiæ Dr et Pr Regius, Collega Major Ecclesiæ S. Annæ Canonicus. Ex Collegio Minori.

Clarissimus et Adm R. D. M. Paulus Polaczek Phiæ Dr et Pr Collega Minor Sancti Adalberti Præpositus.

Clarissimus ac Excellentissimus D. M. Albertus Biegaczewicz Phiæ Dr et Pr Collega Minor. Ex extraneis.

Excett. D. M. Stephanus Mysiorski
Excett. D. M. Franciscus Kober
Excett. D. M. Christophorus Snedulski
Excett. D. M. Antonius Bojarski
Excett. D. M. Antonius Dlugayski
Excett. D. M. Jacobus Niklewicz II
Excett. D. M. Stanislaus Baranski
Excett. D. M. Joannes Bygalski
Excett. D. M. Carolus Cholewinski
Excett. D. M. Laurentius Zurkowski
Excett. D. M. Jacobus Gleczmanski

Classis 2da. Ex Collegio Majori

Illustris Clarissimus et Adm Rndus D. M. Josephus Popiołek Phiæ Dr ejusdemq Trgtnovianus Professor Collega Major, Ecclesiarum Collegiatarum S. Floriani Clepardiæ ad Crac: Primicerius S. Annæ Crac: Canonicus Illusionis Præpositus Geometra Juratus.

Illustris Clarissimus et Adm Rndus D. M. Ignatius Herka Phiæ Dr ejusdemq Regius Professor Collega Major, Ecclesiarum Cathedralis Crac: Concionator Garvascianus Collegiatæ S. Annæ Canonicus Parochialis in Gogo Curatus. Ex Collegio Minori

Clarissimu et A. R. D. M. Josephus Cyankiewicz Phiæ Dr ejusdemq ac Cursus Vladislaviani Pr, Collega Minor Ecclesiæ Parochialis Novi Montis Curatus. I

Clarissimus et Excett. D. M. Josephus Decloss Phiæ Dr et Pr Collega Minor.

Ex Extraneis

Excett. et A. R. D. M. Antonius Woyciechowski
Excett. et A. R. D. M. Josephus Choynacki.
Excett. et A. R. D. M. Jacobus Angrocki. I
Excett. D. M. Andreas Gielchorn. I
Excett. D. M. Stephanus Nakielski.
Excett. D. M. Petrus Maszowski. I
Excett. D. M. Thomas Matyszko. I
Excett. D. M. Blasius Koscinski
Excett. D. M. Andreas Lipiewicz. I
Excett. D. M. Hyacinthus Sosiecki
Excett. D. M. Josephus Bytkowski.

Classis 3tia. Ex Collegio Majori

Illustris Clarissimus et A. R. D. M. Antonius Krzgnowski Phiæ Dr ejusdemq Regius Pr Tyliscianus orator Ecclesiæ Collegiatæ S. Annæ Scholasticus, Geometra Juratus.

Ex Collegio Minori.

Clarissimus et A. R. D. M. Andreas Kolendowicz Phiæ Dr et Pr Collega Minor in Marci Poreba Curatus.

Illustris et A. R. D. M. Antonius Wilkoszewski Phiæ Dr et Pr Collega Juridicus vocatus, SS. OO. Crac: Canonicus.

Clarissimus et Excett. D. M. Antonius Michalski Phiæ Dr et Pr Collega Minor.

Ex extraneis.

Excett. et A. R. D. M. Stanislaus Herka.
Excett. D. M. Casimirus Gurski.
Excett. D. M. Joannes Ciołkiewicz.
Excett. D. M. Blasius Zdunkiewicz. I
Excett. D. M. Andreas Cybulski.
Excett. D. M. Hyacinthus Golenski. I
Excett. D. M. Casimirus Jarmundowicz
Excett. D. M. Albertus Kawienski. I
Excett. D. M. Valentinus Franchi.
Excett. D. M. Stanislaus Ziętarski. I.

Classis 4ta. Ex Collegio Majori.

Illustris Clarissimus et A. R. D. M. Casimirus Stypłowski Phiæ Dr ejusdemq Regius Pr Collega Major Ecclesiæ Collegiatæ S. Annæ Canonicus.

Ex Collegio Minori.

Clarissimus et Excett. D. M. Franciscus Kolarowicz Phiæ Dr ejusdemq et Poeseos in Collegio Minori Professor.

Clarissimus et Excett. D. M. Joannes Przyłkowski Phiæ Dr ejusdemq et Matheseos in Collegio Minori Professor Geometra Strzałkowianus Juratus.

Clarissimus et Excett. D. M. Nicolaus Iwanski Phiæ Dr et Pr Collega Minor.

Ex Extraneis.

Excett. et A. R. D. M. Petrus Filipowski
Excett. et A. R. D. M. Jacobus Molski.
Excett. D. M. Adamus Lubecki.
Excett. D. M. Petrus Lelowski. II
Excett. D. M. Franciscus Łaczynski.
Excett. D. M. Stanislaus Foltynski.
Excett. D. M. Simon Szafranski.
Excett. D. M. Matthæus Temprowski.
Excett. D. M. Josephus Rzenczowski
Excett. D. M. Sebastianus Salaman.

Actibus Disputationum Ordinariarum praesidebant Excell. Viri sequentes
1mo Ab antecedaneo Decano dato Die 11ma Maij praesidebat Excell. D. M. Simon Szafranski
2do Die 19na Maij Excell. D. M. Jacobus Jarmondowicz.
3tio Die 26ta Maij Excell. D. M. Thomas Matyszko.
4to Die 2da Junij Excell. D. M. Stanislaus Baranski.
5to Die 9na Junij Excell. D. M. Stanislaus Foltynski.
6to Die 16ta Junij Excell. D. M. Hyacinthus Golenski
7mo Die 23tia Junij Excell. D. M. Petrus Maszowski.
8vo Die 30ma Junij Excell. D. M. Franciscus Luczynski.
9no Die 7ma Julij Excell. D. M. Andreas Cybulski.
10mo Die 31ma Augusti Excell. D. M. Stephanus Nakielski
11mo Die 7ma Septembris Excell. D. M. Joannes Rygalski.

Pro futura Commutatione accepit actum Excellen. Dominus M. Josephus Bytkowski Phiae Doctor et Professor.

Finivit Disputationem Classis 3tia unde incipiet Classis 4ta.

In Classibus Novodvorscianis laborarunt Excellen. DD. Professores sequentes. In Dialectica Excell. D. M. Joannes Cantius Jankiewicz In Rhetorica Excell. D. M. Michael Lipiewicz. In Poesi pro 2dis horis Excell. D. M. Michael Kuderski pro 1mis horis Excell. D. M. Antonius Kocikowski. In Grammatica 2dis horis Excell. D. M. Thomas Maykrzycki. In Poesi # In Colonijs oes ijdem Excell. DD. Professores qui praeterita Commutatione docuerunt. # 1mis Excell. D. M. Jacobus Marciszowski.

Venerabile Officium Facultatis Phicae sic est constitutum. In Decanum electus est Illustris Clarissimus et Admodum Reverendus Dominus Laurentius Szaltszewicz Phiae Doctor ejusdemq Regius et Matheseos Professor, Collega Major Ecclesiae S. Annae Canonicus. In Consiliarium 1mum Illustris Clarissimus et Admodum Reverendus Dnus M. Ignatius Herka Phiae Dr ejusdemq Regius Professor Collega Major Ecclesiarum Collegiatae S. Annae Canonicus, Cathedralis Crac: Concionator Garvascianus, Parochialis in Gay Curatus. In Consiliarium 2dum Clarissimus et Excellentissimus Dnus M. Josephus Decloss Phiae Dr et Pr Collega Minor qd illis obus felix faustumq sit.

Acta haec sunt Rectoratu 13tio Magnifici Perillustris et Reverendissimi Domini D. M. JOANNIS LUKINI V. I. Dnis et Pns Collegij Juridici Senioris Patris, Ecclesiarum Cathedralis Crac: Canonici, Collegiatarum Visliciensium Primicerij SS. OO. Crac: Cancellarij, Parochialis Slawkoviensis Praepositi Contubernij Regio Jagielloniani Provisoris Studij Generalis Universitatis Cracoviensis Vigillantissimi. RECTORIS.

Quae omnia cedant ad Majorem Dei Ter optimi Maximi Gloriam Virginis Immaculatae Honorem. S. Patriarchae nostri D. Joannis Cantij cultum et venerationem.

Laudetur Jesus Christus Jp Amen

Anno Dñi 1742 in 1743tium Commutatione Hyemali Decanatu 2do. M. Laurentij Josephi Saltzewicz Phiæ Dris ejusdemq Regij ac Cursus Vladislauiani Professoris Collegæ Majoris, Eccles: Collegiatæ S. Annæ Cracov. Excellentes Clarissimi Excellentissimi ac admodum Reverendi Domini Utriusq Collegij Majoris et Minoris Doctores & Professores ac Extranei DD. Magistri Lectiones perlegebant Sequentes.

Lectoria	Aristotelis	Galeni	Maronis	Ptolomæi	Platonis	Socratis
VI Hora	Excel: M. Joannes Casimirus Thamm B. Albertj M. finiit 3 d. C. m. f. h. II.	Ill. Excel. M. Stanislaus Hertha Lib: Parvorum naturalium d. 4 C. m. f. h. IIIIIIII	Ill. And: Seltzowski Dialecti: Jacob Soplij ob Defectus auditorii n. tradidit Jo. Jacob Pawlowski Ethicen ab. n. tradidit	Excel. M. Adamus Libanius Professionis d. 2 h. debitum in Conspectu Fac. Medicæ Facultate expleuit M. Andreas Lipiensis Astron. d. 3 C. m. f. h.	Ill. Laur: Zytkowski Grammaticalem Magistratum cepit d. 4 m. et f. h.	M. Sebastianus Solowski Cosmographiæ Prof. ordinarius d. 3 hor. n. tradidit ob defectum auditorii
VII Hora	Ill: Clar: M. Casimirus Stupnicki Lib. Methaphysicorum d. 3 C. m. f. h.	Ill. Thomas Motyliski Philiam B. Adalberti in Collegio accepit d. 3. hor. auditore sed forte Consilio ea hac hora nolunt eam tradere nisi post mendies. Ill. Cl: M. Paulus Wladeck legit hic	Gallica	Excel. Actu Rectoratus M. Antonius Wojciechowski Libros Oeconomicorum d. 3 C. m. f. h.	Ill. Cl: M. Antonius Wodzinski Libros de Cœlo et Corruptione d. 3 C. m. et f. h.	Ill. Cla. M. Paulus Polaczek Libros Priorum d. 3 C. tum vacans lectoriis ob defectum auditorii audiuit ibi m. f. h.
VIII Matutina	Cl: M. Josephus Decius Lib: Metaphysicorum stipendiando sine auditore solebat adesse diebus quasi ferijs.	Cl: M. Stephanus Magnowski Libros Elenchorum d. 3 C. m. f. h.	Cl: M. Casimirus Gorski Libros Topicorum d. 3 C. m. f. h.	M. Matheus Tempowski Elementa Euclidis stipendiauit d. 3 C. m. f. h.	Cl: M. Nicolaus Joannis Libros de Cœlo d. 3 C. m. f. h.	M. Petrus Mosowski Sermones d. 3 hor. d. 4 C. m. f. h.
IX	Cursus Logicæ	Cursus Ethicæ	M. Jacobus Slecomarski Dialecticam ob defectum auditorum n. tradidit d. 3 ab Inchoatore Studij cessauit	M. Andreas Cybulski Libros Peri Psychis ob defectum auditorum n. tradidit d. 3 cessauit	M. Josephus Mastalerz Rhetoricam Sulecianam ob defectum auditorum n. tradidit	
X	Excel: M. Antonius Rogalski Rhetoricæ Ecclesiasticæ qd. C. m. f. h. III	M. Stanislaus Lietzowski Decamatus ob defectum auditorii ultimi q. huiusce cursus.	Germanica	M. Albertus Kaiserski Rhetoricæ ad Caium Herennium qd. C. ob defectum auditorum n. legit	M. Valentinus Franciscus Rogalski Rhet. d. 3 hor. sine auditore ob defectum n. legit	M. Josephus Florianus Mosowski Arithmeticam Compendiosam d. 3 C. sine auditore ob defectum n. legit

Lectoria	Aristotelis	Galeni	Maronis	Ptolomæi	Platonis	Socratis
I Hora	Excel. M. Blasius Edmundus Arithmeticæ Joannis Broscij d. 3 C. m. f. h. III	Ill. Cl: M. Andreas Kalendarium Libros Politicorum stipendiando d. 3 C. m. f. h. ob defectum auditorii IIIII	M. Cl. M. Ignatius Stanislaus Libros de anima d. 2 C. m. f. h.	Cl. M. Josephus Ogonowski Perspectivam Rhetoricam Euclidis d. 3 C. m. f. h.	Cl. M. Franciscus Bielawski Libros Meteorum d. 3 C. m. f. h.	Cl. M. Antonius Michalowski Libros Posteriorum cum disputationibus ob numerum Auditorum Legendi cessauit. Ibi Sanctitatis in Physicis Magistri d. 3 C. m. f. h.
II Oratoria	Orator	Ill. Cl: M. Thomas Mazurkiewicz Libros Ethicorum d. 3 C. m. f. h. III	M. Cl. M. Michael Olszewski Libros de Cœlo et Mundo d. 3 C. m. f. h.	Cla. M. Joannes Przybyłowski Ingeniorum Librum d. 3 C. m. f. h.	M. Adalbertus Gregorius Libros Ethicorum continuauit. d. 3 C. m. f. h.	Ill. R. D. M. Jacobus Pawlowski Libros Posteriorum d. 3 C. m. f. h.
III	Cursus	Cursus Ethicæ	M. Antonius Dlugoszowski Computum Ecclesiasticum ob defectum auditorum n. legit	M. Carolus Chalecki Rhetoricæ ad Caium Herennium d. 2 ob defectum auditorii n. legit	M. Stanislaus Feltynski Imperij Oratorios d. 3 C. sine auditore ob defectum n. legit M. Jacobus Jasmundowicz ab Inchoatore Studij cessauit	
IV	Quæstiones Decanales	M. Jacobus Augustinus Dialecticæ ob defectum auditorum n. tradidit d. 3 ab Inchoatore Studij cessauit.	M. Simon Stanislaus Arithmeticæ Joannis de matris d. 4 C. sine auditore & ob defectum auditorii n. legit ob defectum auditorii impensæ per Custodem	M. Franciscus Lucrynski Scyotericæ cop. munus d. 3 C. m. f. h.	M. Joannes Rygalski Phiæ Joannis Campensis ob defectum auditorum n. & ab Inchoatore Studij cessauit.	M. Blasius Adamus Dialecticæ Trajectini d. 4 hor. auditore ob
V	M. Josephus Franciscus Rogalski Ethicas d. 3 C. ob defectum auditorum n. tradidit	Ill. Christophorus Stradelski Prælectionem Rhetoricæ d. 3 hor. sine auditore et ob defectum n. legit		M. Andreas Lipiensis Ipsius Dedicationis Mathematicæ		

Oppugnabant Ordinarien seu

Classis 1ma Ex Collegio Iori

Illus: Clar: et adm R.D. M. Thomas Muszynski S. An: Can: Nicol. Pp.
Ex Collegio Novi
Ill: Cl: & adm R.D. M. Andreas Kolendowicz Zaborow: Pp. 1
Ill: Cl: & adm R.D. M. Anton: Wilkowski SS.OO. Can. 1
Clarmg & Excel: D. M. Joseph: De Clos. Ex Extraneis
Ill: & adm Rndg D. M. Antonius Woyciechowski
Ill: & adm Rndg D. M. Josephg Chaynacki
Ill: & adm Rndg D. M. Jacobg Angrocki
Ill: D. M. Andreas Siekhorn. 11 discessit alba Ducale. 23 Mau
Ill: D. M. Andreas Cybulski
Excel: D. M. Hyacinthg Solkerski Concionatur ad Nocturnum Sanctissimi ideo pro. Labant
Excel: D. M. Jacobg Jasmundowicz 111
Excel: D. M. Simon Balarowski & Colonia Allmen. venit ad Sinedovia
Excel: D. M. Carolus Cholewinski
Excel: D. M. Laurentius Zurkowski
Excel: D. M. Jacobus Gleermanski.

Disputabitur actibus ordinarie

Classis 2da Ex Collegio Iori

Ill: Clav: & adm R.D. M. Anton: Strzarowski S. Anæ Scholast. Regens Pfr. Geometra Jurat. Ex Collegio Novi
Clav: & Excel: D. M. Franciscg Kielarowicz
Clav: & Excel: D. M. Joannes Przyborowski Geometr. Jurat
Clav: & Excel: D. M. Antonig Michalski. Custos Sp. Dig.
Ex Extraneis
Illus: Clav: & adm R.D. M. Stan: Hatka Bobrow: en Custos 11
Ill: Cl: & adm R.D. M. Casimir: Sorski S. annæ Canog
Excel: D. M. Joannes Gotkiewicz
Excel: D. M. Blasig Zduniewicz
Excel D. M. Franciscg Lucrynski
Excel: D. M. Stanislaus Foltynski
Excel: D. M. Simon Strafranski p Cödoe discessit
Excel: D. M. Adalberty Kawinski
Excel: D. M. Andreas Lipiewicz I ob Infirmitat
Excel D. M. Hyacinthus Sojecki
Excel: D. M. Josephus Betkowski

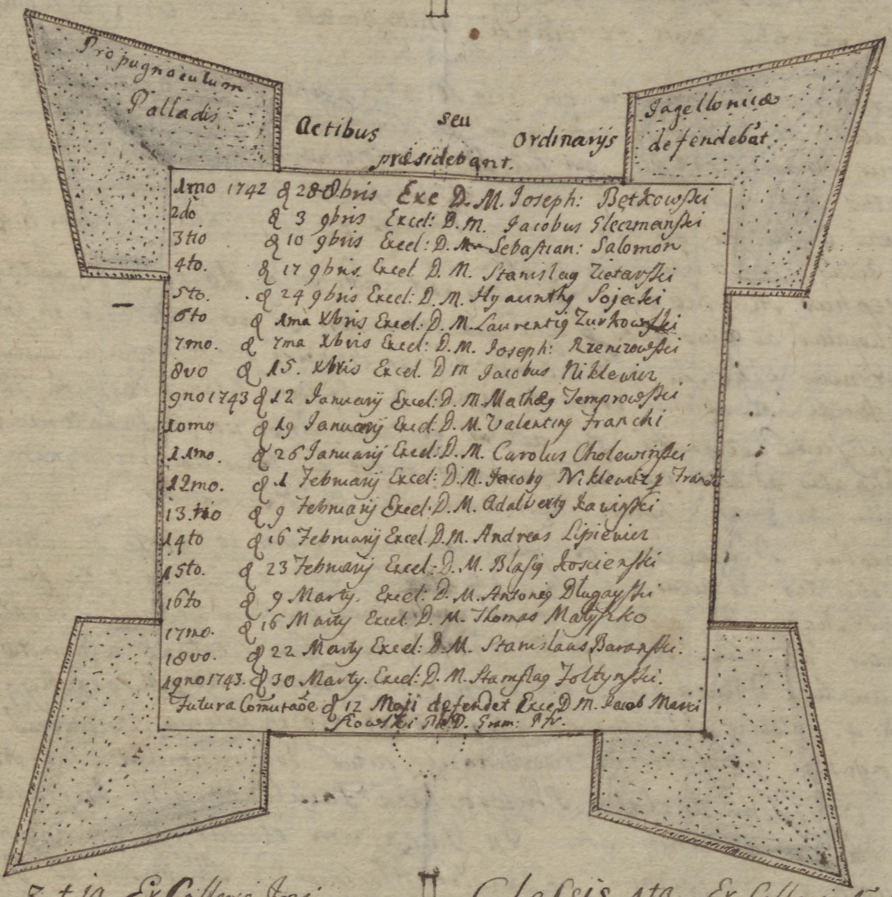

Classis 3tia Ex Collegio Iori.

Illus: Clar: & adm R.D. M. Casimirg Stepkowski S. Annæ Archid Acomes.
Ex Collegio Novi
Ill: Cl: & adm Rndg D. M. Jasig Polaczek S. Adalb. Pptus
Ill: Cl: & adm Rndg D. M. Michael Czyznicki in Bobiesz Curatg
Clarmg & Excel: D. M. Nicolaus Iwanski
Ex Extraneis
Excel: & adm R.D. M. Petrg Filipowski in Dzbica laborat.
Excel: & adm R.D. M. Jacobg Moleski
Excel: D. M. Adamus Lubecki
Excel: & adm R.D. M. Antonig Dlugayski 1.
Excel: D. M. Josephus Markiewicz Ex Alor. Sinedovdux 1
Excel D. M. Jacobg Niklewicz 11
Excel: D. M. Stanislaus Baranski
Excel: D. M. Joannes Rygalski
Excel: D. M. Valentinus Franchi
Excel. D. M. Stanislaus Zietarski

Classis 4ta Ex Collegio Iori

Ill: Cl: & adm R.D. M. Ignatig Horka S. Annæ Canog in Say Curatg.
Ex Collegio Novi
Ill: Cl: & adm R.D. M. Josephg Cyankiewicz Curatg Dbi Pfr Nowomiesc Curatus.
Clarmg & Excell: D. M. Adalbertg Biegaczewicz.
Ex Extraneis
Excel: D. M. Stephanus Masiowski
Excel: adm R.D. M. Franciscus Jobor
Excel: adm R.D. M. Christophorus Strzedulski 1
Excel. adm R.D. M. Antonius Bojarski 1
Excel. D. M. Stephang Makielskinec gruas egit nec labor
Excel D. M. Petrus Masiowski 11.
Excel: D. M. Thomas Matyasko.
Excel: D. M. Basilig Kozlinski
Excel: D. M. Mathæg Temporowski
Excel: D. M. Josephg Rzeniewski 1
Excel: D. M. Sebastiang Salomon. 1

Disputabit Classis 3tia Comitabe Sequenti

In Classibus Novodvorsciarus Commutatione hac hyemali Laborabant hi In Dialectica
Ctng M. Joannes Cantius Jankiewicz Rhedr Scholast. anno Senior In Rhetorica M. Michael
Lipiewicz Scholae B Mariae virginis Senior In Poesi 2dis tionis Exct. M. Michael Ku-
derski anus voiohoris. Ol. Thomas Mayerychi In Grammatica 2dis honis Antonius Ko-
ciscowski anus vo M. Jacobus Mayerowski p Futura commutatione. commutandi.
In Colonijs vo di mutati sunt: Excel. M. Ludovig Krakowicz ex Colonia alba Ducalis
Scholae Poesi expeditus ac tandem ad Instantiam Directoris illius Colonia ab illius
Urspitte exclusi amotus autem ex Colonia fuit adhuc ante Festa S. anno 1742
Janecki vero ab eadem Colonia per Directore amotus d 30 Xbris 1742 ad seminarium Jano
vio ordinarium abijt. In locum horum Professorum discessit Impensis et curru illius
Dni illius Colonia Directoris. M. Andreas Selchovius Togatus Idg die 23 Marty ad. 1743 pro
ex felix et faustum sit precor.
In Colonia Pinczoviensi Excel. M. Josepho Martinovic illinc feliciter reduci Successit
M. Simon Balarowski Statim a Principio Commutationis
Facultati Philosophicae, Praeipe Servatis Servandis: Plurimum actibus extraordinarijs
decem absolutis; praesentes (per se absentes per plenipotentes) tum praestito juris ju-
ramento de Servandis ejus Inclytae Facultatis Statutis & Sanctis Statuendis ordi-
nandis, ac de Secretis non revelandis, incorporati Sunt. Viri de Nomine et Cogno-
mine Sequentes.
Excell: M. Antonius Długayski, qui actu 10 extraordinarios per se In Lectorio Maronis h. 3 ab-
solvit obligatus ad actus 2 p usu Togae absolvendos tres. ob diligentiam actu Praefectus
Excel: M. Jacobus Maciejowski, qui actu 10 extraordinarios p se In Lectorio Ptolomaei h. 2. ab-
solvit obligatus ad actus duos Dni in Classibus novodvorsianis Grammaticis Ptr.
Excell: M. Andreas Cybulski, qui actu 10 extraordinarios per se in Lectorio Galeni h. 4 absolvit, ob-
gatus ad actus tres p usu Togae absolvendos
Excell: M. Josephus Markiewicz, qui actus extraordinarios 10 per se In Lectorio Maronis h. 9.
absolvit obligatus ad actus duos p usu Togae absolvendos ex quo laboravit in Colonia Pinczoviensi
Excell: M. Antonius Sikorski qui actus 10 extraordinarios per M. Franciscum Lubieniecki plenipotentem
In Lectorio Ptolomaei h. 2. absolvit obligato ad actu 2. Ex quo in Colonia Daemon laborat
Excell: M. Franciscus Lubieniecki, qui actu 10 extraordinarios per se In Lectorio Ptolomaei h. 2
absolvit obligatus ad actus pro usu Togae duos ex quo ad Classes novodvorsianas ad docendam Gra-
maticam pro primis horis destinatus. & Mathematicus
Excell: M. Jacobus Nidlewicz qui actus extraordinarios 10. per se In Lectorio Maronis horis
absolvit obligatus ad actus pro usu Togae 4 Ex quo absentavit se sub Condijo Ruti mane
Excell: M. Petrus Majowski, qui actu 10 extraordinarios per se I Lectorio Horatii hor. 3. ab-
vit obligatus ad actus ordinarios 5. ex quo frequentiis commutatione a Promotione sui habuit Pro-
Excell: M. Laurentius Drinkiewicz, qui actus extraordinarios 10 p M. Joan: Rygalski in Lectoris
Aristotelis h. 4. absolvit obligatus ad actus duos ex quo in Colonia Volborviensi actus laborat.
Hi Magistri profatos extraordinarios actus terminarunt d 22 Marty 1745
Venerabile Officium Inclytae Philosophicae Facultatis pro Instanti Commutatione
ne estiva ita Constitutum est. In Decanum electus est Unanimi totius Inclytae
Facultatis voto Clarissimus & Excellentissimus D. M. Joannes Pruszkowski Sacrae
Doctor, Matheseos et astronomiae ordinarius Professor Collega minor Geometra Juratus Hujus
in Consiliarios electi et adjuncti sunt: Idem Clarissimus & Excellentissimus Dnus D. M. Antonius Krzyżanowski Sacrae
Doctor ejusdem Regius Professor ac Hujus Facultatis Regens Collega Major, Ecclesiae Collegiatae S. Annae Scholasticus isq ex Collegio Majori Jam vo ex Collegio Minori
Clarissimus & Excellentissimus Dnus M. Antonius Michalski Hujus Facultatis Professor almae universitatis Syndicus
Quod ipsis felix & faustum sit precor.
Acta haec sunt Rectoratu XIV Magnifici Perillustris & Reverendissimi Dni M.
Joannis Lukini Utriusq Juris Doctoris & Professoris Collegij Juridici
Senioris Patris Ecclesiae Cathedralis Cracovienspis Canonici Collegiatarum
Visliciensis Piniczeinj S.S. O.O. Cracovia Cancellarij Parochialis Stanis-
vienspis Praepositi, Contubernij Regio Jagellonicani Provisoris,
Generalis Cracovienspis vigilantissimi RECTORIS.
Ad Majorem Dei T. O. M. Gloriam. B. Mariae Virginis Deiparae
Honorem SS OO Quique B Joannis Canty Examinibil Mi Cultum
& Venerationem

In Nomine Domini Amen

Anno Dni 1743tio Commutatione activa Decanatu M. Joannis Przyłowski Phiæ Doctoris Matheseos Professoris Collega Minoris Strzałkoviani Geometræ Juratj Clarissimi Excellentissimi et Adnd Reverendi Domini utriusq Collegij Doctores et Professores Phiæ nec non extranei VV. DD. Magistri Lectiones tradegerant ut segnitur

Lectoria	Aristotelis	Socratis	Maronis	Galeni	Ptolomei	Platonis
Hora 6ta matutina	6 Excell D.M. Michaël Lipiewicz Dialecticam Jacobi Gorscij 4 di capit medijd et finem habuit	Excell D.M. Blasij Zdunkiewicz Logicas Nicolai Mosicensis 4 di capit medijd et fin neglexit IIIIIII	Excell D.M. Stephani Magnorskij Libros Veteris artis 3.d.c. m: et f. h.	Clmg D.M. Antonij Michalskj Libros Elenchorum 3.d.c. sine audit et ob equid ulterius defectu nr tradit	Excell D.M. Casimirus Gurskj Libros Priorum 4 d.c. m. et f. h.	Clmg D.M. Antonius Wilkowski Libros Parvorum Naturalium 3.d.c. m et f. h.
	7 Illus Clmg D.M. Casimirj Stoloviusskj Libros Metaphisicorum contrudavit 3.d.c. m. et f. h.	Clmg D.M. Josephus de Cibi Libros de Cœlo et Mundo 3.d.c.m. et f. h. negl: / et sequig finem audit ore in Lectorio sedebat	Gallica	Excell D.M Santius Jankiewicz Philosophiam Alberti Magni 3.d.c. m et f.h. sed med: palid	Excell D. M. Josephus chomnacki Theoricas Planetarum 4 d.c. m et fine h. sapius sine auditore	Clmg D.M. Andreas Kolendowicz Lib: de Gener: et corrup: dispen: a Gramatica: phas tolavice 3.d.c. m et fin neg: IIIIII
	8 Excell D.M. Andreas Cybulskj Libros Metaph: 3.d.c. sed eos post 3. dies ob defectu Auditoris nr tradidit	Excell Joannes Cohkiewicz Lib: Posteriorum 5.d.c. sine audit ore et ob defectu equs ovid nr tradidit Eod: post illud accessit Excell: Jacobus Jarmundowic nr tradidit 8.d.a.	Excell: Stan: Papa Lib: de Physicorum ob defectu Aud: tra Eod: Clmg Stanislaus Herka 8.d.c. m. et f. h. neg: IIIII	Clmg D.M. Michaël Czyrnicki Libros de Anima 3.d.c.m. et f.h.	Excell: D.M Andreas Lipiewicz Libros Elementorum Euclidis 3.d.c. m et f. sine fine palam habuit n. /	Clmg D.M. Nicolaus Iwanskj Lib: Phys: continuat 3.d.c. m. et f. h. n. IIIII
	9 Cursus	Excell: D.M. Blasij Koscinskj Rhetoricæ ad Caput Herenium ob defectu auditorum nr tradidit	Cursus	Cursus		Excell: D.M. Laurentius Zurkowskj Rhetoricæ Aristotelis ob defectu audit: nr tradidit
	10 Excell: D.M. Alberty Kawinskj Grammaticæ Linacri ob defectum Auditorum nr tradidit	Germanica			Excell: D.M. Hyacinthj Sobiechi Historias Regum Poloniæ 3.d.c. sed post 4 d. ab inchoat ob defectu aud: nr tr	
Lectoria	Aristotelis	Socratis	Maronis	Galeni	Ptolomei	Platonis
Hora 1ma pomeridiana	1 Clmg D.M. Antonij Woycechowskj Arithmeticam Joannis Broscij 3.d.c. m et f. h.	Clmg D.M. Josephus Cyanthiewior Libros Meteororum 2.d.c. m. et f. h. n. II	Illus Clmg D.M. Ignatij Herka Libros Ethic: intho 2.d.c. m. et f. h. II	Clmg D.M. Francisci Kielanowicz Libros Politicorum cum Meteorologicis 3.d.c. m. et f. h. sed fine sine aud.		Excellmg D.M. Adamj Lubecki Sphæram Joannis de Sacro Busto ob defectu audit: nr tradidit
	2 Orator	Excell. D.M. Antonij Drugayskj Comp: Logicæ 3.d.c. m. h. nr / a medio ad finem ob defectu Auditorum nr tradidit.	Excell. D.M. Michaël Molchi Libros Politicorum 3.d.c. medium et fine habuit	Illus Clmg D.M. Thomas Mukyn Cortin: Lib: Ethic: 2.d.c. m. habuit et fine sed post Valedit: ob defec: audit: nr fuit III	Excell. D.M. Mathæ Temporowskj Perspectivam Euclidis Opi Conoidar 3.d.c. m. et f. h. n. II	Clmg D.M. Adalberty Bieganskj Libros Oeconomicorum 3.d.c. n: II m. h: IIII sine fine Auditore
	3 Cursus	Excell. D.M. Casimirj Chelewinskj Impetu Oratorios ob defectu auditorum nr tradidit.	Excell. D.M. Jacobj Angrochi Trios Bustinetis 3.d.c. sed post 24 Maii ob defectu auditorum nr tradidit	Cursus		Excell. D.M. Clmg Stephany Stredulskj Dialecticæ Joannis Cæsarij ob defectu audit nr tradidit
	4 Quæstiones Decanales	Excell. D.M Joannes Rygalskj Dialecticæ Valerij Ultrajectini 3.d.c.m h. post Vacationes ob defectu audit: nr tradidit		Excell. D.M. Stanislaj Foltanskj Axiomata V Baccalaur 3.d.c. sine audit et ob ulterioris ejj carentiæ nr tradidit	Excell: D.M. Valentinj Franchi Libros Topicorum 3.d.c. sine audit et ob carentiæ ejj nr tradidit	Excell. D.M. Thomas Motyczko Geographiæ Philippi Adreæ 3.d.c. m h. sine per alium n. IIIIIIIII
	5 Excell. D.M. Josephj Markiewicz Rhet: Eccle: 3.d.c. m h. n. IIIIIIII et post Vacationes nr tradidit	Excell. D.M Josephj Rzeniowskj Rhetor: Adami Stonscens 3.d.c. m habuit n IIIIIII et a vacat: nr tradidit	Excell. D.M. Sebastiani Salamon Epistolas Veropæ 3.d.c. m et f. h. n. II	Excell. D.M. Jacobj Flearmanskj Quæstiones Fusilanas 3.d.c. sed ob defectu aud: nr tradidit		Excell. D.M Jacobj Milewicz Cosmographiæ Petri Apiani 4.d.c. sed ob defectu audit: nr tradidit

Classes Ordinariarum Disputationum.

CLASSIS 1ma
Ex Collegio Majori

Illris Clarmg et Adm Rndg D. M. Thomas Muszynski Phiæ Doctor et Professor Ecclesiarum Collegiata S. Annæ Canonicg S. Nicolai ad Cracovia Præpstg

Illris Clrmg et Adm Reverendg D. M. Ignatius Herka Philosophiæ Doctor eiusdem Regius Professor Collega Major Ecclesiæ Cathedralis Cracg Convicionator Parvarsiang Collegiatæ S. Annæ Canonicg Parochialis in Gdy Curatus

Ex Collegio Minori

Illris Clrmg et Adm Rndg D. M. Josephus Cyankiewicz Phiæ Dr et Profr Collega Minor Ecclæ Parochialis novi Montis Paralus

Clrmg et Excellmg D. M. Josephus Decius Phiæ Doctor et Profr Collega Minor

Ex Extraneis.

Excell et Adm Rndg D. M. Antonius Woyaiecho[wsky]
Excell: et Adm Rndg D. M. Josephg Chdynacki
Excell. et Adm Rndg. D. M. Jacobg Angrocki I
Excell. D. M. Michael Lipiepsier
Excell. D. M. Andreas Cybulski II
Excell. D. M. Petrus Maszowski III
Excell. D. M. Thomas Matyszko
Excell. D. M. Albertg Lewinski
Excell. D. M. Valentinq Franchi
Excell. D. M. Stanislag Zientarski I

CLASSIS 2da
Ex Collegio Majori

Illris Clarmg et Adm Reverendg D. M. Antonius Krzygnowski Phiæ Doctor eiusdem Regiq Professor Lyciang Ordis Eccles Collegiatæ S. Annæ Schalastig, Geometra Juraty. I Impeditg dimensione ejus Illris Clrmi Capituli

Ex Collegio Minori

Illris Clrmg et Adm Rndg D. M. Andreas Kolendowicz Phiæ Doctor et Professor Collega Minor in Matri Corpba Jurisfatg

Illris Clrmg et Adm Rndg D. M. Antonig Wiskowski Phiæ Dr et Professor Collega Minor Carutuberny Regio Jagelloniani Senior, Eccleæ Collegiatæ SS. OO. Canonicg

Clrmg et Excellmg D. M. Antonig Michalski Philosophiæ Doctor et Professor Collega Minor Universitatis Cracov emeritus Syndicg

Ex Extraneis.

Excell: et A.R.D.M. Stanislag Herka I
Excell. D. M. Casimirus Gurski
Excell. D. M. Joannes Gotkiewicz
Excell. D. M. Adamus Lubecki
Excell. D. M. Josephus Markiewicz
Excell D. M. Hyacinthg Golenski II
Excell. D. M. Jacobus Jarmundowicz I
Excell. D. M. Matthag Temprowsky
Excell. D. M. Josephg Rzeneroweki
Excell. D. M. Sebastiang Salamon

CLASSIS 3tia
Ex Collegio Majori

Illris Clrmg et Adm Rndg D. M. Casimirg Stupkowski Phiæ Dr eiusdem Regiq Profr Collega Major Ecclesiæ Collegiatæ S. Annæ Archidiacong

Ex Collegio Minori

Clrmg et Excellmg D. M. Franciscg Kielanowicz Phiæ Doctor et Profr Collega Minor I

Illris Clrmg et Adm Rndg D. M. Michael Czyrnicki Phiæ Doctor et Profr Collega Minor Ecclesiæ Parochialis in Podiedworzu

Clrmg et Excellmg D. M. Nicolaus Iwanski Phiæ Dr et Profr Collega minor

Ex Extraneis

Excell et Adm R. D. M. Petrg Filipowski II ad ob[tinendum] seorsim in negotio Univ. Jpsius
Excell et Adm R. D. M. Jacobg Mleczki
Excell et Adm R. D. M. Antonig Bojarski in Class. Dialectica Docuit
Excell. D. M. Blasius Dunkiewicz I
Excell. D. M. Franciscg Lucrzynski in Class. Nov. Gram. docuit
Excell. D. M. Stanislag Foltanski I
Excell. D. M. Joannes Rygalski
Excell. D. M. Carolus Cholewinski
Excell. D. M. Laurentig Zurkowski
Excell. D. M. Jacobg Glezmanski I

CLASSIS 4ta.
Ex Collegio Majori

Illris Clrmg et Adm Rndg D. M. Laurentius Satrzewicz Phiæ Doctor eiusdem Regiq et Cursus Vladislaviani Professor Collega Major Ecclesiæ Collegiatæ S. Annæ Canonicg.

Ex Collegio Minori

Clrmg et Adm Rndg D. M. Paulg Polanus Phiæ Dr et Profr Collega Minor Ecclesiæ Adalberti Præpstus.

Clrmg et Excellmg D. M. Adalbertg Bryzewicz Phiæ Dr et Profr Collega minor

Ex Extraneis.

Excell. D. M. Stephanus Mgrowski
Excell. et A.R.D.M. Franciscg Kober I
Excell. et A.R.D.M. Christophorg Stredulski II
Excell: D. M. Joannes Jankiewicz
Excell. D. M. Antonig Stugayski III
Excell. D. M. Jacobg Nehlawicz
Excell. D. M. Stanislag Baranski
Excell. D. M. Blasius Kosciuski
Excell. D. M. Andreas Lipiewicz
Excell. D. M. Hyacinthg Soiecki
Excell. D. M. Josephus Bythowski III

Actibus Disputationum ordinariarum præsidebant Excell: Viri sequentes

1mo Ab Antecedaneo D. Decano dato 4 u Maii præsidebat Excell: D. M. Jacobus Marcyporski Grammaticæ in Classibus Novodvorscianis Professor I. pro Togâ
2do 4 10. Maii Excell. D. M. Jacobus Glecrmanski Phiæ Dr et Professor
3tio 4 25 Maii Excell. D. M. Sebastianus Salamon Phiæ Dr et Profr
4to 4 31. Maii Excell. D. M. Hyacinthus Sobiechi Phiæ Dr et Profr
5to 4 8. Junij Excell. D. M. Laurentius Zurkowski Phiæ Dr et Pfr
6to 4 15 Juny Excell. D. M. Josephus Rzencrowski Phiæ Dr et Pfr
7mo 4 22 Julij Excell: D. M. Franciscus Lucrynski Phiæ Dr Gram: Profr p Toga
8vo 4 28 Julij Excell. D. M. Valentinus Franchi Phiæ Dr et Profr
9no 4 6. Julij Excell. D. M. Andreas Lipienica Phiæ Dr et Professor
10mo 4 12. Julij Excell. D. M. Carolus Chelewinski Phiæ Dr et Professor
11mo 4 31. Augusti Excell. D. M. Matthæj Temprowski Phiæ Dr Math: Profr
12mo 4 7. Septembris Excell. D. M. Albertus Kawinski Phiæ Dr et Professor
13tio 4 13. Septembris Excell. D. M. Josephus Bythowski Phiæ Dr et Professor

Pro futura Commutatione accepit Actum Excell: D. M. Blasius Koscinski Philosophiæ Doctor et Professor.

Disputationem finivit Classis 1ma, unde instanti Commutatione inchoabat Classis 2da.

In Classibus Novodvorscianis Commutatione hac æstiva laborabant sequentes Excellmi Professores. In Dialectica Excellmus ac Doctissimus Dnus M. Antonius Bokarski. In Rhetorica Excellmus ac Doctissimus Dnus M. Michael Kuderski. In Poesi 2dis horis Excellus ac Doctissimus D. M Thomas Maykowski 1mis vo horis Excellus ac Doctissimus D. M. Antonius Kocilowski. In Grammatica Excellens ac Doctissimus D. M. Jacobus Marcyporski pro primis, pro 2dis vo horis Excell. ac Doctissimus D. M. Franciscus Lucrynski

Ad Coloniam Gnesnensem pro directoratu discessit Excell. D. M. Petrus Masowski in locum Excellentis Antonij Kiborski antecedanei ejusdem Coloniæ Directoris

In aliis Coloniis ipsem Dni Directores et Professores qui anteriorib⁹ Commutationib⁹ sunt annotati perseverarunt

Venerabile Officium Inclyta Facultas Philosophica pro instanti Commutatione sic est constituta: In Decanum electus est Illmus Clarissimus et Adm Rndus Dnus M. Antonius Angrowski Phiæ Dr ejusdemq Regg Archy Lyciani Eloquentiæ Professor Collega Major Ecclearu Collegiatæ S. Annæ ac Parochialis in Grabie Curatus Juratus Geometra. In Consiliarium primum Illmi Clmi et Adm Rndi D. M. Casimirus Stplowski Phiæ Doctor ejusdem Regius Professor Collega Major Ecclesiæ Collegiatæ S. Annæ Archidiacon⁹ In Consiliarium Edui Clmi ac Excellmi D. M Nicolaus Swanski Phiæ Dr et Profr Collega Minor, quod illis felix faustumq⁹ sit.

Acta hoc sit Rectoratu 1mo Magnifici Perillstris et Adm Rndi Dni D. M. Adalberti Micinski U. I. Doctoris et Professoris Juridicæ Facultatis Decani Ecclesiarum Collegiatæ SS. Omnium Grad Custodis Parochialis in Lubonyca Curati Studij Generalis Universitatis Grad Vigilantissimi RECTORIS.

Quæ cedant ad Majorem Dei ter Optimi Maximi Gloriam

Laudetur JESUS Christus. Amen.

Annô Domini 1743tio in 1744tud Commutatione Hyemali, Decanatu 3tio M. Antonij Nicolai Krzqnowski Philosophiæ Doctoris, ejusdem Regij, ac Tyliciani Eloquentiæ Professoris, Collegæ Majoris, Ecclesiarum Collegiatæ S. Annæ Cracoviæ Scholasticæ Parochialis in Svabic Curati Juvati Geometræ. Clarissimi ac Excellenss DD. Utriusq Collegij Doctores & Professores, necnon Extranei VV. Domini Magistri, sequentes prælegebant Lectiones.

Lectoria.		Aristotelis.	Galeni.	Ptolomæi.	Maronis.	Platonis.	Socratis.
Horæ antemeridianæ.	6.	Excell. D. M. Cantij Jankiewicz Continuationem Phicæ B. Alberti Magni. ob def. aa. ù legit.	Excell. D. M. Michael Lipiewicz Commentatium Logicæ. d. 4. c. m. ht. III finem ù habet.	Excell. D. M. Jacobus Jarmundowicz Dialecticæ J. Cæsarij. ob def. aa. ù legit.	Excell. D. M. Matthias Koszinski Dialecticæ Burcæi. d. 3. c. m. f. ht.	Excell. D. M. Joseph Watkanowski Dialecticæ Cornelij Valerij. ob def. aa. ù legit.	Excell. D. M. Antonius Smolikowski Rhetoricæ Adami Skrzeczq ob def. aa. ù legit.
	7.	Excell. D. M. Antonius Woyciechowski Libros Topicorum. 3. d. c. m. f. ht. III.	Excell. D. M. Andreas Cybulski Phicæ B. Alberti Magni. ob def. aa. non legit.	Excell. D. M. Marcus Tempkowski Theoricas Planetarum. 3. d. c. m. f. ht.	Gallica.	Cl. Kolendowicz Grammaticæ Linguæ Gallicæ ad Lectionem Cl. Lindemanni. Item Exc. D. Filipowski Lib. Posteriorum 3 d. c. m. f. ht.	Excell. D. M. Casimirus Turski Libros Veterem Artis. 3. d. c. m. f. ht.
	8.	Cl. D. M. Nicolaus Iwanski Libros Metaphysicorum 3. d. c. m. f. ht.	Cl. D. M. Michael Czymicki Libros Parvorum naturalium. 3. d. c. m. f. ht.	Cl. D. M. Polykowski, Trigonometriam. 3. d. c. m. f. habet.	Exc. D. M. Stanislaus Hevka, continuatis non Librorum Physicorum. 6. d. c. IIIIII m. f. ht.	Cl. D. M. Josephus Cyankiewicz Libros de Sphæra & Commentum. 3. d. c. m. f. ht. IIII.	
	9.	Cursus.	Cursus.	Excell. D. M. Adamus Lubecki Arithmeticæ J. de mensis. ob def. aa. ù legit.	Excell. D. M. Nicolaus Molendowski 8 Libros Physicorum. d. 4. c. m. f. ht. III	Exc. D. M. Joannes Rygalski Logicæ Mosicæ. ob def. aa. ù legit.	Exc. D. M. Matthias Ludwikowicz Rhetoricæ Aristotelis nec incepit, nec legit.
	10.	Excell. D. M. Josephus Markiewicz Libros Politicorum. ob def. aa. ù legit.	Exc. D. M. Stanislaus Duklanski Compendium Physicæ. ob def. aa. ù legit.	Exc. D. M. Andreas Massanski Uterus Eforo Cracq non legit.	Germanica	Exc. D. M. Blasius Dunkiewicz Dialecticæ Trapezuntij. d. 4. c. m. ht. sed f. ù ht.	Exc. D. M. Jacobus Nikiewicz Uterus Negat Polonice, neg incepit.
Horæ postmeridianæ.	1.	Exc. D. M. Laurentius Turkowski Arithmeticæ J. Broscij. 3. d. c. m. f. ht.	Ill. D. M. Ignatius Hevka Continuationem Physicæ. d. 2. c. m. f. ht. I.	Cl. D. M. Josephus de Clos, Compendium Geometriæ. 3. d. c. m. f. ht. IIII	Exc. D. M. Stephanus Majorski Lib. Primi, ob dispensationem Antiquitatis. d. 3. c. m. f. ht.	Cl. D. M. Antonius Wilkoszewski, Libros Meteorum. d. 3. c. m. f. ht.	Cl. D. M. Franciscus Kozlarowicz, continuationem Politicæ, d. 3. c. m. f. ht. IIIII
	2.	Oratoria.	Perill. D. M. Thomas Mysliński Libros de anima. 2. d. c. m. f. ht. I.	Exc. D. M. Josephus Chrzanski Sectionem 3. d. c. m. f. ht. I	Perill. D. M. Casimirus Stephowski Ethicam. d. 2. c. m. f. habet.	Cl. D. M. Antonius Michalski, Libros Occumenicorum. 3. d. c. m. f. ht.	Cl. D. M. Albanus Biegaszewicz Libros Elenchorum. d. 3. c. m. f. ht.
	3.	Cursus.	Cursus.	Exc. D. M. Jacobus Fleszmanski, Uterus ob def. aa. ù legit.	Excell. D. M. Jacobus Angrecki Terminos Distinctionum. 3. d. c. m. f. ht.	Exc. D. M. Antonius Dlugaiski post Exc. D. Jarmundowicz vacante didlectica Cæsarij. d. 4. c. IIII m. ht. f. non ht.	Cl. D. M. Andreas Kolendowicz Libros de Cælo & mundo. d. 6. c. m. f. ht. IIIIII
	4.	Quæstiones Decanales.	Exc. D. M. Valentinus Franchi Sphæram de S. Bosco. 3. d. c. m. ht. finem ù ht.	Exc. D. M. Albertus Kowinski Geographiam Ptolemæi. ob def. aa. ù legit.	Ex. D. M. Josephus Rzendowski Quæstiones Tyrkulanas ob def. aa. ù legit.	Exc. D. M. Carolus Cholewinski Axiomata Euclidis ob def. aa. ù legit.	Exc. D. M. Sebastianus Salamon Physicæ Capestranæ ob def. aa. ù legit.
	5.	Excell. D. M. Stanislaus Barzanski Rhetoricæ Ecclesiasticæ ob def. aa. ù legit.			Exc. D. M. Ambrosius Bystydzowski Imperatoris Oratorios d. 3. c. sed m. ht. f. ù ht. ob def. aa.		

CLASSES ORDINARIARUM DISPUTATIONUM.

CLASSIS 1ma.

ex Collegio Majori.

Illris Clrmus et Adm Rndus D. M. Thomas Mussynski Ph. Dr et Prfr. Eccl. Coll. S. Annae Canonicus, S. Nicolai Praepositus.

ex Collegio Minori.

Clrmus et Adm Rndus D. M. Andreas Kolendowicz, Ph. Dr et Prfr in Collegio minori Zaboroviano Prfr I

Clrmus et Adm Rndus D. M. Antonius Wilkossowski Ph. Dr et Prfr Coll. minor Contubernij Jagelloniani Senior.

Clrmus et Excellmus D. M. Josephus DeClos Phiae Dr et Prfr Collega Minor.

ex Extraneis.

Excell. D. M. Antonius Woyciechowski.
Excell. D. M. Josephus Choynacki.
Excell. D. M. Jacobus Angrocki
Excell. D. M. Adamus Lubecki II.
Excell. D. M. Josephus Markiewicz I.
Excell. D. M. Jacobus Jarmundowicz II.
Excell. D. M. Matthaeus Tempiowski.
Excell. D. M. Laurentius Zurkowski. negl. I, quia Oratorem egit pro Domo S. Joannis de Matta.
Excell. D. M. Jacobus Glecimanski.
Excell. D. M. Andreas Massarski II.
Excell. D. M. Blasius Zdunkiewicz, ex Decreto Magnifici D. Rectoris, Anno 1743 Mercurij 11 Decembris lato ultimo loco post omnes Professores, per omnes Classes, positus. II

CLASSIS 2da

ex Collegio Majori.

Illris, Clrmus et Adm Rndus Dominus M. Casimirus Steplowski, Ph. Dr, ejusdemq Regius Prfr, Collega Major Ecclesiae Collegiatae S. Annae Archidiaconus.

ex Collegio Minori.

Clrmus D. M. Franciscus Kielarowicz, Phiae Dr et Prfr. Collega Minor IIIII

Clrmus D. M. Joannes Przypkowski Ph. Dr, ejusdemq Ordinarius ac Astronomiae in Collegio Minori Prfr, Strzałkovianus Juratus Geometra.

Clrmus D. M. Antonius Michalski, Ph. Dr et Prfr, Collega Minor, Syndicus Universitatis.

ex Extraneis.

Excell. D. M. Stanislaus Herka II
Excell. D. M. Casimirus Gurski
Excell. D. M. Jacobus Niklewicz IIIII
Excell. D. M. Joannes Rygalski.
Excell. D. M. Carolus Cholewinski I
Excell. D. M. Hiacinthus Soiecki II
Excell. D. M. Ambrosius Bussydłowski
Excell. D. M. Joannes Kruzel ad Coloniam Piuczow: ensem discessit.
Excell. D. M. Joannes Ciołkiewicz pro Decreto Magnifici D. Rectoris 1743 Mercurij 8ta 9bris lato, in sua Classe, ultimo loco positus III
Excell. D. M. Blasius Zdunkiewicz II

CLASSIS 3tia

ex Collegio Majori.

Illris Clrmus et Adm Rndus D. M. Laurentius Satrszewicz Ph. Dr, ejusdemq Regius, ac Cursus Vladislaviani Prfr, Coll. major, Ecclesiae S. Annae Canonicus

ex Collegio Minori.

Clrmus D. M. Paulus Polaczek, Ph. Dr, ejusdemq ac Cursus Vladislaviani Prfr, Collega Minor.

Clrmus et Adm Rndus D. M. Michael Czyrnicki, Ph. Dr, et Prfr, Collega Minor.

Clrmus et Excellmus D. M. Nicolaus Iwanski, Ph. Dr et Prfr, Collega Minor.

ex Extraneis.

Excell. D. M. Petrus Filipowski.
Excell. D. M. Jacobus Molęcki I
Excell. D. M. Joannes Jankiewicz
Excell. D. M. Antonius Długayski.
Excell. D. M. Stanislaus Baranski.
Excell. D. M. Blasius Koscinski
Excell. D. M. Valentinus Franchi I
Excell. D. M. Stanislaus Zientarski I
Excell. D. M. Stanislaus Małecki II
Excell. D. M. Matthias Luzarkiewicz.
Excell. D. M. Blasius Zdunkiewicz II

CLASSIS 4ta.

ex Collegio Majori.

Illris, Clrmus et Adm Rndus D. M. Ignatius Herka Ph. Dr, ejusdemq Regius Prfr, Collega Major, qui non tam annis quam meritis plenus, die 17 Aprilis 1744 fato extinctus, cum magno omnium dolore. Requiescat in pace.

ex Collegio Minori.

Clrmus et Adm Rndus D. M. Josephus Cyankiewicz Ph. Dr, et Prfr, Collega minor.

Clrmus et Adm Rndus D. M. Adalbertus Biegaczewicz, Ph. Dr et Prfr, Collega Minor.

ex Extraneis.

Excell. D. M. Stephanus Masiorski.
Excell. D. M. Franciscus Hober. III
Excell. D. M. Christophorus Strzedulski II
Excell. D. M. Michael Lipiewicz I
Excell. D. M. Andreas Cybulski.
Excell. D. M. Thomas Matyszko
Excell. D. M. Albertus Hawinski.
Excell. D. M. Josephus Rzenciowski. II mortuus.
Excell. D. M. Sebastianus Salamon I
Excell. D. M. Antonius Smolikowski.
Excell. D. M. Josephus Watkanowski.
Excell. D. M. Blasius Zdunkiewicz II

Actibus Ordinarijs Disputationum, presidebant Excellentes Viri sequentes.

1mo q 26 Octobris. Excellꝭ D. M. Blasius Koscinski Ph. Dr et Pfr.
q 2da 9bris, non fuit actus, ob diem Commemorationis OO. Fidelium.
2do. q 9. 9bris. Excellꝭ D. M. Josephus Watkanowski Ph. Dr et Pfr.
3tio. q 16. 9bris. Excell. D. M. Matthias Ludarkiewicz Ph. Dr et Pfr.
4to q 23 9bris. Excell. D. M. Jacobus Kleemanski Ph. Dr et Pfr.
5to q 29 9bris. Excell. D. M. Sebastianus Salamon Ph. Dr et Pfr.
q 7ma Xbris. non fuit Actus, ob Festꝭ S. Ambrosij Ecclesiæ Doctoris.
6to. q 14 Xbris. Excell. D. M. Antonius Smolikowski Ph. Dr et Pfr.
7mo. q 20 Xbris. Excell. D. M. Ambrosius Ruszczkowski Ph. Dr et Pfr.
8vo. q 11 Januarij 1744. Excell. D. M. Joannes Rygalski Ph. Dr et Pfr.
9no q 18 Januarij. Excell. D. M. Stanislaus Matecki Ph. Dr et Pfr.
10mo. q 24 Januarij. Excell. D. M. Blasius Dunkiewicz Ph. Dr pro quo non venit; Spartha tamen hanc prompto animo suscepit et expedit Excell. D. M. Valentinus Franchi Ph. Dr.
11mo. Excell. D. M. Stanislaus Paranski Ph. Dr et Pfr, idq q 1ma Febr.
12mo q 8va Februarij. Excellꝭ D. M. Valentinus Franchi Ph. Dr et Pfr.
13tio q 15ta Febr. Excell. D. M. Stanislaus Zyruntarski Ph. Dr et Pfr.
14to q 29 Febr. Excellꝭ D. M. Thomas Matyszko Ph. Dr et Pfr.
15to q 8va Martij. Excellꝭ D. M. Andreas Cybulski Ph. Dr et Pfr. pro Toga.
16to q 14ta Martij. Excell. D. M. Andreas Massarski Ph. Dr et Pfr.
17mo q 21ma Martij. Excell. D. M. Hyacinthus Scieski Ph. Dr et Pfr.
Pro futura Commutatione suscepit actum, Excellꝭ D. M. Antonius Stugayski Ph. Dr pro Toga Disputationem finivit Classis 2da, inchoabit Classis 3tia imminenti Commutaone.

In Classibus Novodvorsianis Excellꝭ DD. Professores iidem qui et preterita Commutatione Scholis præfuerunt. In Colonian Pinczoviens discessit Excell. D. Jerudel Ph. Dr.
In alijs Colonijs Academicis supra specificati Excellꝭ DD. laborabant Professores.
In Academiam Posnanien sen pro Directoratu discessit Clmg et Admd Rndg D. M. Casimirus Jarmundowicz U. J. Pfr, Ob. SS. Canonicus, assumptis secum Excellꝭ DD. MM. Stanislao Foltanski Andrea Lipiewicz, Josepho Bertkowski, Ph. DD. et Professoribus.
Ex Decreto Magnifici D. Rectoris, Excellꝭ D. M. Joannes Ciotkiewicz ascedia omni in Facultate Philosophica per triennium privatus est. Jam verò Excellꝭ D. M. Blasius Zelinskiewicz ad actus tres obligatus: insuper post omnes DD. Professores locum ut teneat, animadvertendum juxta oblogueniid prædicti Decreti.
Venerabile Officium Inclytæ Facultatis, pro instanti Commutatione Hyemali sic est constitutum.

Laudetur Jesus Christus Amen.

Anno Domini 1794to, Commutatione Festiva, Decanatu Cl. Alberti Biegauzewicz, Philosophiæ Doctoris et Professoris, Collegii Minoris, Clarissimi ac Excellentissimi DD. Utriusq; Collegij Doctores et Professores, necnon Extranei VV. DD. Magistri, Sequentes prælegebant Lectiones.

Lectoria.	Aristotelis.	Galeni.	Ptolomæi.	Maronis.	Platonis.	Socratis.
6.	Ex. D. Cl. M. Andreas Sirigkowski Elementa Logices Germ: 3. d.c.	Ex. D. M. Antonius Wojciechowski Lib: Veterarithm. 4. d.c. m. f. h.	M. C. D. Cl. M. Laurentius Szotszewicz Centilogium Ptolemæi 2. d.c. m. f. h.	Ex. D. Cl. Casimirus Gurski Lib: Meteor: 4. d.c. m. f. habet.	Ex. D. Cl. Andreas Cybulski Lib: Post: 4. d.c. ob defectum aa. non legit.	Ex. D. Cl. Joannes Rygalski Trnom. Functiones 3. d.c. n.l. m. f. hbt.
7.	Ex. Cl. Jacobus Kiewicz Dialectica: ob defectum aa non legit. C. Cl. Laurentius Gurkowski Liber Post: 4. d.c.	Ex. D. Cl. Josephus Markiewicz Phis: Cl. Alberti 6. d.c. ob. deficit aa legit.	Ex. D. Cl. Valentinus Franciszkowski Geogra: Philippi Cluveri 4. d.c. m. f. h.	Ex. D. Cl. Jacobus Molecki Conf: Lib: Phys: 3. d.c. m. f. hbt.	Gallica.	
8.	C. D. Nicolaus Iwanowski Lib: Meteor: ob 3. d.c. m. f. h.	Ex. D. M. Antonius Smolikowski Sermones Joannelmi 5. hf. p. h. n. n. m. f. h.	Ex. D. M. Mathæus Jeprowski Geo: Burbagii 3. d.c. m. f. h.	Ex. D. Cl. Carolus Chotkowski Dia: Jacobi Borsy ob d. aa. non legit.	C. D. Cl. Stanislaus Korczynski Lib: Elenchor: post 5. hab. et domum cepit. m. f. h.	Ex. D. Cl. Clemens Styrka Lib. de Gener: et Cor: 4. d.c. p. h. n. m. f. hbt.
9.	Cursus.	Cursus.		Ex. D. Cl. Josephus Walkanowski Verosimilia ob. d. aa. non legit.		Ex. D. Cl. Mathæus Ludarkiewicz Cursus Episc: ob d. aa. non legit.
10.			Ex. D. Cl. Aloysius Stoiecki Stemmata Polo: ob d. aa non legit.	Germanica.		

Lectoria.	Aristoteles.	Galeni.	Ptolomæi.	Maronis.	Platonis.	Socratis.
1.	Ex. D. M. Joannes Ignatiewicz Arithmand Brosci 3. d.c. p. l. m. et f. hbt.	Ex. D. M. Stephanus Mastowski Lib: Oeco: 3. d.c. m. et f. hbt.	Ex. D. M. Joseph Choynacki Sinecica 3. d.c. n.l. m. et f. h.	C. D. M. Joseph Beelos Lib: Phys: 3. d.c. n. l. m. et f. h.	Cla. D. M. Antonius Michalski Lib: Parvor: nat: 3. d.c. m. et f. h.	
2.	Orator.	Per: C. D. Cl. Thomas Nuszynski Lib: de Gloet Mundo 3. d.c. m. et f. h.	Cl. D. M. Joannes Przyborowski Astron: Practica 4. d.c. m. et f. h.	Cl. D. Cl. Michael Czyrnicki Lib: de aa 3. d.c. met f. h.		Ex. D. M. Michael Lipowicz Compend: Euler: 3. d.c. n. l. m. et f. h.
3.	Cursus.	Cursus.	Ex. D. M. Blasius Kozuszki Lib: Politi: ob. d. aa non legit.	Ex. D. M. Georgius Phorymski Lib: Logicæ Monachalis ob. d. aa non legit.	Ex. D. M. Jacobus Jungrowski Lib: Elenchor: 5. d.c. ob d. aa non legit.	Ex. D. Cl. Antonius Przyborski Lib: Post: ob d. aa non legit.
4.	Quæstiones Decanales.		C. D. M. Joannes Przyborowski Geome: Practica 3. d.c.			
5.	Ex. D. Cl. Albertus Kawinski Elementa Euler: ob d. aa non legit.	Ex. D. M. Andreas Mazarski Dialectica Strauchy ob d. aa non legit.	C. D. M. Thomas Malynski Arithmetica Borsy 6. d.c.	C. D. M. Stanislaus Stolarski Imm: Oratorii 6. d.c. n. l. m. et f. h.	Ex. D. Cl. Ambrosius Burzydowski Dialectica 6. d.c. ob d. aa non legit.	Ex. D. Cl. Sebastianus Salomon Dialectica Jacobi Gorsky 4. d.c. m. et f. h.

Classes ordinem Scholarum distribuentes.

Classis 1ma.

Per: Clarissimus et ad: R. D. et Mr. Thomas Muszynski
V. S. ac Phis Dr et Pr. Ecclesiae Collegiatae S. Annae Canonicus S. Nicolai Praepositus

Collegio Minori.

Pl: Clmg D. et Mr. Stanislaus Korczynski Phis Dr et Pr. Collega minor.
Pl: Clmg et ad. R. D. et Mr. Michael Czyrnicki Phis Dr et Pr. Col: Nor, in Podlodr curatus.

Extraneis.

Ex: D. et Mr. Stephanus Mysiorski
Ex: D. et Mr. Josephus Chodynski.
Ex: D. et Mr. Antonius Bojarski.
Ex: D. et Mr. Josephus Narkiewicz. I
Ex: D. et Mr. Jacobus Nikiewicz. I
Ex: D. et Mr. Joannes Lugalski.
Ex: D. et Mr. Mathias Gemzowski. I ob infirmitatem
Ex: D. et Mr. Hyacinthus Goiecki. I
Ex: D. et Mr. Ambrosius Buczyllowski.
Ex: D. et Mr. Mathias Lazarkiewicz.

Classis 2da.

Collegio Majori.

Pl: Clmg et Adm R. D. et Mr. Antonius Wegrowski Phis Dr, Eidem Regius Professor, Col: Dr, Ecclesiae Collegiatae S. Annae Scholasticus, in Grabie Curatus I ob infirmitatem.

Collegio Minori.

Pl: Clmg et Ad. R. D. et Mr. Paulus Polaczek Phis Dr et Col: Nor. Eccles: Archypr: D. M. V. de Bruten Parochialis S. Adalberti Praepositus
Clmg et Ex. D. et Mr. Josephus Decius D. D. et Ecclesiae Collegiatae

Extraneis.

Ex: D. et Mr. Antonius Woyciechowski.
Ex: D. et Mr. Casimirus Czarski.
Ex: D. et Mr. Joannes Cantius Jankiewicz I
Ex: D. et Mr. Andreas Cybulski II
Ex: D. et Mr. Blasius Kosinski.
Ex: D. et Mr. Carolus Cholewinski I
Ex: D. et Mr. Stanislaus Trentarski.
Ex: D. et Mr. Stanislaus Znabecki III
Ex: D. et Mr. Josephus Wabkanowski.

Classis 3tia.

Collegio Majori.

Per: Clmg et ad: R. D. et Mr. Casimirus Kielbowski Phis Dr, Eidem Regius ac Medicinae Dr, Ecclesiae Collegiatae S. Annae Scholasticus.

Collegio Minori.

Pl: Clmg et Ad. R. D. et Mr. Josephus Cyankiewicz Phis Dr et Pr Col: Nor, Ecclesiae Parochialis Novi Mesti Curatus II
Clmg et Ex. D. et Mr. Antonius Michalski Phis Dr et Pr Col: Nor, Universitatis Syndicus.

Extraneis.

Ex: D. et Mr. Stanislaus Herka I
Ex: D. et Mr. Jacobus Niskecki.
Ex: D. et Mr. Michael Lipiewicz
Ex: D. et Mr. Thomas Znabyszko.
Ex: D. Simon Balanowski nunquam.
Ex: D. et Mr. Valentinus Franchi
Ex: D. et Mr. Sebastianus Salomon.
Ex: D. et Mr. Antonius Smolikowski II
Ex: D. et Mr. Andreas Majewski.

Classis 4ta.

Collegio Majori.

Per: Clmg et Ad. R. D. et Mr. Laurentius Jastrzembski Phis Dr, Eidem Regius ac Ordinarius Astrologiae Dr, Col: Jor, Ecclesiae Collegiatae S. Annae Canonicus.

Collegio Minori.

Clmg ac Ex. D. et Mr. Joannes Przyborowski Phis et Mr. Matheseos Dr, Col: Nor, Scholae Universitatis Geometriae Curatus I ob dimensionis negotium
Clmg et Ex. D. et Mr. Nicolaus Jeanski Phis Dr, Collega Minor.

Extraneis.

Ex: D. et Mr. Christophorus Strzedulski II
Ex: D. et Mr. Jacobus Angrocki II
Ex: D. et Mr. Antonius Dzygayski
Ex: D. et Mr. Jacobus Jarmundowicz.
Ex: D. et Mr. Albertus Kawinski I
Ex: D. et Mr. Laurentius Jurkowski.
Ex: D.

Actibus Ordinarys Disputationum praesidebant Excellentes Viri sequentes.

1mo 2da May. Excellens D. M. Antonius Dlugayski Ph: Dr et Pr, pro Toga.
2do 9na May. Excell: D. M. Carolus Cholewinski Ph: Dr et Pfr.
3tio 16. May. Ex: D. M. Iacobus Niklewicz pro Toga.
4to 22. May. Excel: D. M. Josephus Markiewicz Ph: Dr et Pfr. pro Toga.
5to 30 May. Excel: D. M. Josephus Watkanowski Ph: Dr et Pfr.
6to 6ta Juny. Excel: D. M. Mathias Luzarkiewicz Ph: Dr et Pfr.
7mo 13. Juny. Excel: D. M. Andreas Cybulski Ph: Dr et Pfr pro Toga.
8vo 20 Juny. Excel: D. M. Antonius Kocikowski Ph: Dr et Pfr pro Toga.
9no 26. Juny. Excel: D. M. Andreas Massarski Ph: Dr et Pfr.
10. 4ta July. Excel: D. M. Antonius Smolikowski Ph: Dr et Pfr.
11mo 11ma July. Excel: D. M. Ambrosius Buszydłowski Ph: Dr et Pfr.
12mo 29na Augu. Excel: D. M. Iacobus Marciszowski Ph: Dr et Pfr pro Toga.
13tio 5ta 7bris Excel: D. M. Laurentius Zurkowski Ph: Dr et Pfr.
14to 12ma 7bris. Excel: D. M. Joannes Rygalski Ph: Dr et Pfr.

Pro futura Commutatione suscepit actum Ex: D. M. Sebastianus Salomon. Ph: Dr et Pfr.

Disputationem finivit Classis 2da, inchoabit Classis 3tia imminenti Commutatione.

In Classibus Novodvorscianis Commutatione hac aestiva laborabant sequentes Excellmi Professores. In Dialectica Excel: ac Doctissimus D. M. Petrus Filipowski. In Rhetorica Ex: D. M. Thomas Maykrzycki. In Poesi 2dis horis Ex: D. M. Antonius Kocikowski 1mis vo. Ex. D. M. Iacobus Marciszowski. In Grammatica 2dis horis Ex: D. M. Franciscus Luczynski. 1mis vero Ex: D. M. Stanislaus Baranski.

Ad Coloniam Posnaniensem pro Theologia morali electus e per Universitatem Ex: ac D. D. M. Antonius Bojarski, sed necdum discessit.

Ad Coloniam Pinczoviensem pro Directorem electus e per Universitatem Illrs Clmus et Admdus R. D. M. Andreas Kolędowicz, Phiae Dr, et Pfr. Collega minor, discessitque assumpto secum, qui pro eo Dialectica et Rhetoricam doceret, Ex: D. M. Joanne Cołkiewicz Ph: Dre, et Pfre, Cui Magnificus D. Rector Decretum super eo latum condonavit, et ad omnes in Facultate Philosophica ascensus, clementer et benigne admisit.

Ad Coloniam Albae Ducalis electus e in Directorem, per Comnem Universitatis, Illrs Clmus et Admdus R. D. M. Josephus Cyankiewicz Ph: Dr et Pfr. Col: Nor, Novi Montis Curatus, sed post iteratas super discessu suo Universitatis Conclusiones, et Magnifici D. Rectoris impulsus necdum discessit

Venerabile Officium Inclitae Facultatis pro instanti Commutatione hyberna, sic e constitutum:

In Decanum electus est Perillustris Clarissimus et Admodum Rdus D. M. Casimirus Stęplowski, Phiae Dr, ejusdemque Regius et Cursus Vladislaviani Professor, Collega Major, Ecclesiae Collegiatae D. Annae Archidiaconus. In Consiliarios vo electi sunt, Perillris Clarissimus et Admodum Rdus D. M. Antonius Krynowski Phiae Dr, Tylicianus Eloquentiae Professor, Collega Jor, Ecclesiae Col: D. Annae Scholasticus, et Clarissimus D. M. Stanislaus Korczynski Ph: Dr et Pfr. Col: Nor. quod illis felix faustumque sit.

Acta haec sunt Rectoratu Tio Magnifici, Perillris et Admdus Rdi Dni D. M. Adalberti Mlicinski V. I. Dris et Pfris, Collegiatae SS. OO. Crac Custodis, in Suborzyca Curati, Studii Gnlis Universitatis Crac: Rectoris. Quae cedant ad M. D. T. O. G.

Laudetur JESUS Christus. Amen.

Anno Domini 1744 in 1745 Commutatione hyemali Decanatu 3tio Rdi. Casimiri Stepkowski, Phsæ Doctoris, ejusdem S.Legij ac Cursus Vladislaviani Professoris, Collegæ Majoris, Ecclesiarum Collegiatarum S. Floriani Vicepraedij Primicerij, S. Annæ Cracovii Archidiaconi, Olcusiensi Ordinarii, Clarissimi ac Excelsi DD. Utriusq; Collegij Doctores et Professores, necnon extranei VV. DD. Magistri Sequentes Olegebant lectiones

Hora Matutina

Lectoria Matronis	Galeni	Hippocratis	Platonis	Aristotelis	Socratis
6	Excel. D. M. Sebastianus Balonius Ab. Stepkowski ob def. Aud. in Legit ad Cursus Dominus Dientzenhofer Veronensis Ab. C. M. A. F. N. Not. 22.	Excel. D. M. Valentinus Franchi Logicæ Professor Jacobæus 4. d. c. III III III m et f. n. h.	Excell. D. Antonius Komorowski Axiomata V. Medici in Legit ob car. Auditorios	Excell. D. M. Jacobus Wisniewicz Rhetoricæ Professor Cajetanus 4. d. c. et ob defectum Auditorum cessavit	Excel. D. M. Albertus Kawinski Cursus Theologicus S. d. c. ob defectum Aud. in Legit.
7	Gallica	Excel. D. M. Jacobus Gembicki Physicæ Professor Matthæus Albertus 3. d. c. m. f. h. Notas 5.	Excell. D. M. Casimirus Stepkowski Medicinæ Professor 3. d. c. m. f. h. Not. 3.	Clar. D. M. Casimirus Lazowski Metaphysicæ Professor 3. d. c. m. et f. h. Notas 2.	Excel. D. M. Michael Lipniewicz Mesophysicæ Professor 3. d. c. m. et f. in habet.	Excell. D. M. Andreas Pulski Rhetoricæ Professor 4. d. c. Mes f. h. Notas 5.
8	Clar. D. M. Matthæus Bigaccewicz Log. 3. Physicorum 3. d. c. m. et f. h. Notas 4.	Clar. D. M. Michael Cyrnicki Libros de Coelo et mundo 3. de m. et f. h. Notas 2.	Clar. D. M. Joannes Ewerthowski Astronomiæ Practicam continuare 2. d. c. mes f. h.	Excell. D. M. Jacobus Mathematicus Libros Topicorum 6. d. c. m. et f. h. Notas 4.	Clar. D. M. Nicolaus Swanski Libros de Anima. 3. d. c. m. h. J. S. Aud.	Clar. D. M. Antonius Febronowski ob Notarium et Collegium Posnaniense regnicolam Lib. de Generatione et Corrup. legerit publice
9	Physica			Logica		
10	Germanica	Excel. D. M. Hyacinthus Jojeski Historias Leydenses ob def. Aud. in legit.	Excel. D. M. Jacobus Germundowicz Programmata Cinacri 3. d. c. m. et f. h. Notas 14			

Hora Pomeridiana

Lectoria Matronis	Galeni	Hippocratis	Platonis	Aristotelis	Socratis
1	Excel. D. M. Constantinus Wolicki Libros Methodi Medendi 3. d. c. m. et f. h. Not. 4.	Clarissimus D. M. Josephus Bessus Ethicam continuare 3. d. c. sine Auditore. Idit Lota Commutationem Notas 3.	Clarissimus D. M. Laurentius Jastrzebowski Contiloquium Holomii continuare 3. d. c. m. et f. h. Notas 4.	Clarissimus D. M. Casimirus Libros Meteorum 3. d. c. m. et f. h. Notas 3.	Excel. D. M. Blasius Josajski Methodum Brosii 3. d. c. p. m. et f. h.	Clarissimus D. M. Hermannus Motzorski Libros Politicorum 3. d. c. m. et f. h. Notas 4.
2	Clarissimus D. M. Constantinus Wolicki Libros Methodi Medendi continuare 3. d. c. m. et f. h. Notas 11.	Serenissimus D. M. Thomas Ossolinski Libros Hippocratis Aphorismorum 3. d. c. m. et f. h. Notas 5.	Excel. D. M. Josephus Stoynalski Arithmeticam Joannis de Muris 3. d. c. S. a. m. et f. h. Notas 11	Clarissimus D. M. Casimirus Libros Oeconomicos 3. d. c. m. et f. h. Notas 10.	Orator	Excel. D. M. Josephus Cesarkiewicz Grammaticam 3. d. c. ob def. Aud. in legit.
3	Excellentissimus D. M. Joannes Szyllinski Physicæ 3. d. c. m. et f. h.	Physica	Excellentissimus D. M. Antonius Wigazzi Definitiones Distinctiones ob def. Aud. in legit.	Logica		Excel. D. M. Laurentius Kwiatkowski Historiam Ecclesiasticam 3. d. c. ob def. Aud. in legit
4	Excel. D. M. Gregorius Thorn Artium Chirurgiæ Doctor 3. d. c. ob def. Aud. in legit	Excel. M. Stanislaus Pierozynski Vitas Episcoporum Cracoviensium	Excel. Justus Wolowski Computum Ecclesiasticum ob def. Aud. in legit Clarissimus D. M. Joannes Grzymala Lib. Origenis 3. d. c. m. et f. h. Notas 9	Excel. M. Gregorius Wierzbowski ob def. Aud. in legit	Quæstiones Decanales	Excel. Thomas Ostrowski Theologus S. Joachimi 4. d. c. ob def. Aud. in legit
5						

Classis ordinaria rum Disputationum

Classis 1ma

Ex Collegio Majori

Perill. Clar. et Ot. R. D. M. Thomas Mirgn
Phi. U. J. D. Phil. Dr et Pfr, Ecclesiæ Colleg.
S. Annæ Frac: Canonicq, Nicolai Oppussp

Ex Collegio Minori

Clariss. D. M. Stanislaq Sarcezynski Phil. Dr
et Pfr, Collega Minor
Clariss. D. M. Alberty Biegaczewicz Phil. Dr
et Pfr, Collega Minor, in Kreganow Curatq
Clariss. D. Antonig Zolpdowski Phil. Dr
et Pfr, Collega Minor.

Ex Extraneis

Excel: et Ot. R. D. M. Josepho Choynacki
Excell: et Ot. R. D. M. Jacobus Angrocki
Excel: D. M. Andreus Cybelski
Excell. D. M. Jacobus Sarmundowicz
Excell. D. M. Albertus Hawinski
Excel. D. M. Laurentig Zurkowski
Excell. D. M. Ambrosig Buszkowski
Excell. D. M. Josephus Wasilanowski

Classis 2da

Ex Collegio Majori

Illustris et Ot. R. D. M. Antonius Sreznowski
Phil. Dr ejusdem Regig Pfr, Collega Major, Ge-
metra Juraty, Syndicus Capit. Ecclesiæ Colleg.
S. Annæ Scholasticq Cathedr. Canonicus Gar-
wasciensy, in Grabie Curatq Nobmung legnis

Ex Collegio Minori

Clariss. et Ot. R. D. M. Josephy Cyanskiewicz
Phil. Dr et Pfr, Collega Minor, Novi Montis
Curatq nunquam
Clariss. et Excell. D. M. Josephy Dessor Phil
Dr et Pfr, Collega Minor

Ex Extraneis

Excell. D. M. Stephano Mysiorski
Excell. D. M. Casimiro Gorski
Excell. D. M. Cantius Janskiewicz I
Excell. D. M. Jacobus Niskiewicz
Excell. D. M. Joannes Rygalski
Excell. D. M. Mathæus Semprowski
Excell. D. M. Hyacinthy Sojecki
Excell. D. M. Antonig Smolikowski

Classis 3tia

Ex Collegio Majori

Illustris et Ot. R. D. M. Laurentig Salisbe
wicz Phil. Dr, ejusdemq Regig ac Ordina-
rius Astrologiæ Professor, Collega Major,
Ecclæ Colleg: S. Annæ Canonicq Nobmung legnis

Ex Collegio Minori

Clariss. et Excell. D. M. Joannes Przyborowski
Phil. Dr, Matheseos Pfr, Collega Minor, Stra-
sburgensy Geometra Juraty
Clariss. et Excell. D. M. Antonig Michalski
Phil. Dr et Pfr, Collega Minor, Syndicus Capitu-

Ex Extraneis

Excell. et R. R. D. M. Antonig Wojciechowski
Excel: et Ot. R. D. M. Jacobus Olszecki
Excell. D. M. Michaël Lipiewicz
Excell. et Ot. R. D. M. Antonig Hugayski
Excell. D. M. Blasig Koscinski
Excell. D. M. Stanislaq Zientarski I
Excell. D. M. Andreus Massarski
Excell. et R. R. D. M. Eredy Chrzanowski I

Classis 4ta.

Ex Collegio Minori

Clariss. et Ot. R. D. M. Jacky Polanski,
Phil. Doctor, ejusdemq Vladislaviani Gym-
Pfr, Collega Minor, Ecclæ S. Alberti in Grano
Præpositus.
Clariss. et Ot. R. D. M. Michaël Cyrnicki
Phil. Dr et Pfr, Collega Minor, Ecclæ Pa-
rochialis in Podbiedr Curatq
Clariss. ac Excell. D. M. Nicolaq Iwanski Phil
Doctor et Pfr, Collega Minor

Ex Extraneis

Excell. et Ot. R. D. M. Stanislaq Herszt II
Excell. et Ot. R. D. M. Chrysostomy Sredzinski II
Excel. et Ot. R. D. M. Josephy Marskiewicz
Excel. D. M. Thomas Massyllo
Excell. D. M. Simon Walenowski Nunqm
Excell. D. M. Valentiny Franchi
Excel. D. M. Sebastiany Salamon
Excel. D. M. Mathias Lozarskiewicz

Actibus Disputationum ordinarijs Ipsi debant Excell. Viri hoc ordine

1mo d 29 9bris Excell: ff. Sebastianus Salomon Phil Dr et Prof
2do d 21. 9bris Excell: ff. Antonig Wolkowski Phil Dr et Prof.
3tio d 7. 9bris Excell: ff. Jacobus Jarmundowicz Phil Dr et Prof
4to d 14. 9bris Excell: ff. Joannes Rygalski Phil Dr et Prof
5to d 21. 9bris Excell: ff. Blasig Joscinski Phil Dr et Prof
6to d 28. 9bris Excell: ff. Albertus Sawicki Phil Dr et Prof.
7mo d 5 Decbris Excell: ff. Mathias Semprowski Phil Dr et Prof.
8vo d 12 Decbris Excell: et ff. R.D. ff. Carolg Cholewinski Phil Dr et Prof
9no d 19 Decbris Excell: ff. Valentinj Franchi Phil Dr et Prof
10mo d 9 Januarij Excell: ff. Hyacinthg Sciecki Phil Dr et Prof
11mo d 16. Januarij Excell: ff. Laurentig Dirkowski Phil Dr et Prof
12mo d 23 Januarij Excell: ff. Stanislaus Zientarski Phil Dr et Prof
13tio d 30 Januarij Excell: ff. Ambrosig Bussy Kowski
14to d 6. Februarij Excell: ff. Thomas Matyszko Phil Dr et Prof.
15to d 13 Febr: Excell: ff. Josephus Wassowski Phil Dr et Prof
16to d 20 Febr: Excell: ff. Andreas Nassarski Phil Dr et Prof
17mo d 27. Febr: Excell ff. Valentinj Franchi ex Academia pro infirmo
Excell: ff. Sebastiano Salamon
18vo d 13 Martij Excell: ff. Matthias Lewerscewicz Phil Dr et Prof
19no d 20 Martij Joris: et ff. R. D. ff. Antonig Zoltowski Phil Prof
pro Collega ff. nor pro Joga
20mo d 2. Aprilis Clarissi et ff. R.D. ff. Antonig Zoltowski Phil Doctor et
ff Collega Minor pro Joga.

Actum Responsionis pro Collegio Minori post reditu Posnania Sabbathi
et ff. R.D. ff. Antonig Zoltowski Die Mensis Xbris Anno Dni 1744 absoluti
Anno Dni 1745 d 6. Febr: Actum Responsionis Clarissi et ff. R.D. ff. Pauli
Polacrek pro loco in Collegio Majori obtinendo absolvit.
Eodem Anno d 27. Martij Clarissi D. ff. Joannes Preyssowski Actus responsionis
pro loco in Collegio Majori obtinendo absolvit.
Phil Dr et Prof, Scholae ff. Corporis Senior. Actum Excell: ff. Jacobg Jarmundowicz
Disputationem finivit Classis 2da Inchoabit Classis 3tia.

In Classibus ijdem laborabant Excell: DD. Professores, qui annotantur precedenti Commutatione.

In Coloniis quoq; Academicis nulla est facta mutatio DD. Doctorum aut Professorum, sed in ijs illi laborant, qui specificantur in praedicta antecedanea Commutatione. Aestiva.

Prämisso juramento de servandis Facultatis Philosophicæ Statutis ac de non revelandis secretis, Lectionum lectarum, Disputationum ex classe absolutarum, ac Actuum ordinariorum in Lectorio superiori habitorum accepto ex Libris Decanalibus testimonio, incorporati sunt Eidem Facultati Viri sequentes

1mus. Excell. D. St. Stanislaus Jottanski obligatg ad Actg duos
2dus. Excell. D. St. Stanislaus Swietlinski obligatg ad Actg duos
3tius Excell. D. St. Stanislaus Baranski obligatg ad Actg duos
4rtus Excell. D. St. Thomas Matyszko obligatg ad Actg tres
5tus Excell. D. St. Jacobus Jarmundowicz obligatg ad Actg quing
6tus. Excell. D. St. Simon Szafranski obligatg ad Actg duos
7mus. Excell. D. St. Joannes Rygalski obligatg ad Actg duos
8vus Excell. D. St. Blasius Kosielski obligatg ad actus tres
9nus. Excell. D. St. Albertus Sawienski obligatg ad actg quing
10mus. Excell. D. St. Matthæus Semprowski obligatg ad actus duos
11mus. Excell. et A. R. D. St. Carolus Cholewinski obligatus ad Actg quing
12mus. Excell. D. St. Nepomucen Awedyk obligatg ad Actg duos
13tius Excell. D. St. Andreas Lipiewicz obligatg ad Actg duos
14tus Excell. D. St. Valentinus Franchi obligatg ad actg tres
15tus. Excell. D. St. Laurentius Zurkowski obligatg ad Actg tres
16tus Excell. D. St. Hyacinthus Sojecki obligatg ad actus quing
17mus. Excell. D. St. Stanislaus Zientarski obligatus ad Actg quing
18vus. Excell. D. St. Sebastianus Salamon obligatus ad actus tres
19nus. Excell. D. St. Jacobus Gleemanski obligatus ad Actg duos
20mus. Excell. D. St. Josephus Bekkowski obligatus ad actus duos.

ex his tamen Viris Excell. Stanislaus Jottanski, Simon Szafranski, Andreas Lipiewicz et Josephus Bekkowski tenentur actus Extraordinarios decem absolvere, ac juribus Cancellariis satisfacere, similiter Excell. D. Thomas Matyszko tenetur ad solvenda jura Cancellaria. quibus omnibus donec satisfecerint, tandiu prohibet eis usus loqs per Conclusionem Facultatis &c. Officium Decanatus Facultatis Philosophicæ, ita est constitutum. D. Decan Perillustris Domini et A. R. D. St. Antonius Zaleskowski Phil Doctor et Art. Collegæ Minor. Cui adjuncti sunt Consiliarij St. Casimirus Matyszkowski Phil Doctor et Petri Collega Major; Idus et Collegæ Minori Illustris, Clarissi et A. R. D. St. Michaël Czyrbinski, Phil Doctor et Art. Collegæ Minor, Ecclesiarum Parochialium in Podlachia Curatus. Quod omnibus et singulis felix et faustum sit.

Acta hæc sunt a Rectoratu Illi Magnifici, Perillustris et Admodum Domini, D. St. Casimiri Matyszkowski S. Theologiæ Doctoris, Canonici Cathedralis, Collegæ Majoris, Ecclesiarum S. Floriani Cracoviæ Canonici, Curatoris Decani, Parochialium S. Stephani Cracovia Præpositi, in Hermechdia Curiæ, Studii Generalis Almæ Universitatis Cracoviensis Vigilantissimi Rectoris.

Laus Omnia Deo. J. C. M.

Ad Majorem Gloriam B. V. Mariæ & Sti Stanislai et Ad S. Floriani Decoris.

In Nomine Domini Amen

Anno Domini 1745. Commutatione autem Decanatu M. Antonii Zolędziowski Phicæ Dris et Phiæ Collegæ Minoris Clarissimi ac Excellens DD. unius Collegii Doctores et Professores, præsentes Extraneos VV. DD Magistri legentes prælegebant Lectiones.

Hora Matutina

Lectoria	Maronis	Galeni	Ptolomæi	Platonis	Aristotelis	Socratis
6ta	Excell. M. Cantius Jansenius Arithmeticæ Semmo Stryzii 3. d. c. p. m. f. habæ notas IIII	Illus Comes D.M. Ceslaus Minus Euclidis Libros 2. d. c. m. f. habet.	Excell. D. M. Josephus Chrapowicki Elementa Euclidis 2. d. c. m. f. habet Notas IIIII.	Excell. D. M. Antonius Smolikowski Lib. Topicorum 5. d. c. m. & finè habet. II.	Excell. D. M. Jacobus Rogrocki Phicæ S. Albertus Dr. enunciat. 3. d. c. m. f. hbt. IIIIIII.	Excell. D. M. Blasius Lesiński Logicæ Mosaicæ 2. d. c. m. f. hbt. I.
7ma	Gallica.	Comes D. M. Simon Stiporski Phicæ Alberti M. 2. d. c. medius finè hbt.	Illus Comes D. M. Laurentius Sattlerus Arithmeticæ Joannis de Marii 1. d. c. m. f. h.	Comes D. M. Paulus Potocki Libros de Anima 3. d. c. medius finè hbt.	Comes D. M. Josephus De Obyz Libros de Cœlo et mundo 3. d. c. m. f. hbt. I	Excell. D. M. Jacobus Mostecki Logicæ Posteriorum 3. d. c. m. f. habet. II
8va.	Excell. D. M. Ambrosius Brzyski Theol. Phicæ ad Facult. Mercenariæ ob defect. Auditorii Legis	Comes D. M. Stanislaus Lubieński Libros Oeconomicorum habet finem	Comes D. M. Joannes Przyłubski Themistii Philosophi 3. d. c. m. finè hbt.	Excell. M. Laurentius Luntowski Ascomata Ob defect. Auditorii Legit.	Comes D. M. Nicolaus Potocki Libros de Cœlo et interitu 3. d. c. m. f. hbt. a Vardon 69 Linea Ad Litteram. Pot I	Excell. D. M. Michaël Lipnicius Libros Magnæ Oeconomicorum 3. d. c. m. f. hbt II.
9.		Cursus.		Excell. D. M. Ordinarius Franciscus Libros Porphyrii ob defect. Auditorii Legit	Cursus.	
10.	Germanica					
	Maronis	Galeni	Ptolomæi	Platonis	Aristotelis	Socratis
1ma.	Excell. D. M. Hyacinthus Sojecki Propositus Ordinis 2. d. c. m. f. habet. IIII.	Excell. D. M. Jacobus Wisłocicz Decanus Joannis Cæsarii 3. d. c. medius habet finem non IIIIII.	Excell. D. M. Antonius Długoszowski Compendium Euclidis 2. d. c. m. f. habet. I.	Comes D. M. Antonius Michalski Ethicæ 2. d. c. m. finè habet I.	Excell. D. M. Sebastianus Salamon Arithmeticæ Borsæi 2. d. c. m. f. hbt I.	Excell. D. M. Sanctus Choteiński Commentarios Dionysii 2. d. c. m. hbt. finè non notas. IIIIIII.
2da.	Illus Comes D. M. Clemens Sierdza Libros de 4. Elementis 2. d. c. m. & finè habet I.	Illus Comes D. M. Thomas Ostrowski Libros Autorum. 2. d. c. m. f. hbt. Nunquam examinationibus impedity	Excell. D. M. Michael Lipnowski Sphæram de Cœlo Borsæi 3. d. c. medius hbt. finè non hbt. f. h.	Comes D. M. Antonius Ostrichowski Ethicæ 2da Clarit. m. f. h. 3. d. c. Not. II.	Orator	Excell. D. M. Andreas Libros Elenchorum ob defect. Auditorii Legit.
3tia		Cursus.			Cursus.	Excell. D. M. Joannes Kuglerus Libros Politicorum ob defect. Auditorii Legit.
4ta	Eqvell. D. M. Adalbertus Lanisski Phicæ Ob defect Auditorii Legit.		Geometria Practica	Excell. D. M. Andreas Mapanski Libros Ethicorum Comm. ob defect. Auditorii Legit.	Quæstiones Decanales Legit.	Excell. D. M. Matthias Liscowski Commata Libros Politicorum ob defect. Auditorii Legit.
5ta	Excell. D. M. Stanislaus Lipiński Arithmeticæ Ob defect. 4. d. c. a Pentecoste m. f. habet.	Excell. D. M. Josephus Chrzanowski Ethicam ob defect. Auditorii Legit.	Excell. D. M. Stephanus Przyłuski Geographiæ Ptolomæi ob defect. Auditorii Legit			

Hora Pomeridiana

Classes Ordinariarum Disputationum

Classis Ima.

Perillis Cromg et Adm Rdus D. M. Thomas Mszyszk. Rdmus U. J. ac Phie Dr et Ppr Eccles Collegiatæ S. Nicolai Progus examine Canonicus Canonicus Priscianus impeditus semel intermissa.

Ex Collegio Minori

Ilmus et Excellmg D. M. Stanislaus Lorczyńsk. Phie Dr et Ppr Collega Minor.

Ilmus et Excellmg D. M. Josephus Dostmor Phie Dr et Ppr Collega Minor.

Illmus Rmus D. M. Clemens Hertz Phie Dr et Ppr Collega Minor Custos Bobriens.

Ex Extraneis

Excell. D. M. Jacobus Mosgedi

Excell. D. M. Antonius Dlugayski

Excell. D. M. Blasius Kosciuszki

Excell. D. M. Valentinus Branchi

Excell. D. M. Sebastianus Salamon

Excell. D. M. Andreas Maszanski

Classis 2da.

Ex Collegio Majori

Perillis Rmus et adm Rdus D. M. Casimirus Stępkowski Phie Dr Eiusdemq Regius ac Supremus Vladislaviani Ppr Collegæ Majoris, Ecclesiarum Collegiatarum S. Floriani Archidiaconus S. Floriani Viniscarius, Plocensis Præpositus

Rmus et Excellmg D. M. Joannes Szyszkowski Phie Dr ejusdemq ac Matheseos Ppr Collega Major, vocatus juratus Astronomiæ Professor Geometra

Ex Collegio Minori

Rmus et Excell. D. M. Antonius Michalski Phie Dr et Ppr Collega Minor Syndicus Curiæ

Rmus Excell. et Adm Rdus D. M. Petrus Filipowski Phie Dr et Ppr Collega Min

Ex Extraneis

Excell. D. M. Jacobus Mogrocki

Excell. D. M. Andreas Cybulski

Excell. D. M. Adalbertus Ludwinski

Excell. D. M. Laurentius Turkowski

Excell. D. M. Ambrosius Brzegowski

Excell. D. M. Mathias Luzanski Eccles:

Classis 3tia

Ex Collegio Majori

Perillis Rmus et Adm Rdus D. M. Laurentius Salzmann Phie Dr eiusdemq Regius ac Mathesees Ppr Collegæ Majoris Eccles Collegiatæ S. Annæ Scholasticus et intermissa semel absens ob Geometriam, alteram vice legitime evocatus.

Ex Collegio Minori

Illmus Rmus et Adm Rdus D. M. Michael Czerniecki Phie Dr Phie Dr ejusdemq ac Cursus Vladislaviani Ppr Collega Minor Custos Poloniæ Cathedralis.

Illmus Rmus et Adm Rdus D. M. Nicolaus Jurkowski Phie Dr et Ppr Collega Minor Custos Lubliniensis Præpositus

Ex Extraneis

Excell. et Adm Rdg D. M. Josephus Szymański I

Excell. et Adm Rdg D. M. Casimirus Jaroszewicz I

Excell. et Adm Rdg D. M. Joseph Markiewicz I

Excell. D. M. Jacobus Jasmundowicz I

Excell. D. M. Matthæus Tempowski

Excell. D. M. Hyacinthus Sojecki

Excell. D. M. Josephus Wal Zanowski

Classis 4ta

Illmus et Rdm Rdus D. M. Paulus Polaczek Phie Dr et Ppr Collega Major Vocatus Eccles B. Mariæ V. in Circulo Pœnitentiarius S. Adalberti Præpositus.

Ex Collegio Minori

Illmus Rmus et Adm Rdus D. M. Adalbertus Bogaczewicz Phie Dr et Ppr Collegæ Minoris Custos Præpositus

Illmus Rmus et Adm Rdus D. M. Antonius Ostrzechowski Phie Dr et Ppr Collega Minor

Illmus Rmus et Adm Rdus D. M. Casimirus Turski Phie Dr et Ppr Collega Minor, Eccles S. Annæ Canonicus. I Absens Expavit

Ex Extraneis

Excell. D. M. Christophorus Szredowski I

Excell. D. M. Michael Lipiewicz

Excell. D. M. Jacobus Nitlewicz I

Excell. D. M. Joannes Rygalski

Excell. D. M. Carolus Sobieszczański

Excell. D. M. Stanislaus Zgorzelski

Excell. D. M. Antonius Smolikowski

Actibus Disputationum ordinarius praesidebant Excellens Vir sequentes

1mo & 2da Maji Excell. M. Jacobus Jarmundowicz pro Loga.
& 15. Maji vacavit propter responsiones ad Collegium Minus Sti Woyciechow
2do & 22 Maji Excell. M. Josephus Wattenbergh
3tio & 29 Maji Excell. M. Matthias Luzarkiewicz
4to & 5. Junii Excell. M. Franciscus Luzynski pro Loga
5to & 12 Junii Nundinali Excell. M. Antonius Sinolikowski.
6to & 19. Junii Excell. M. Andreas Maszanski
7mo & 26. Junii Excell. M. Valentinus Franchi pro Loga.
8vo & 3tia Julii Excell. M. Ambrosius Buszydłowski.
9no & 10. Julii Excell. M. Matthaeus Lemprowski pro Loga.
10mo & 17 Augusti Excell. M. Valentinus Franchi pro Loga.
11mo & 4 Octob Excell. M. Hyacinthus Sojecki pro Loga.
12 & 11 Octob Excell. M. Adalbertus Sawinski pro Loga.
13 & 17 Octob Excell. M. Blasius Kosinski pro Loga.

Actum Responsum pro Collegio Minori absolvit Primus et Adm. Reus D. M. Antonius Chrzkiechowski Collega Non Vocatus. Die 15ta Maji. Die 17ma Octob. Primus et D. M. Clemens Herka, Die 19na Primus et Adm. Rendus Dnus M. Petrus Skliwerski. Die Octob. Primus et Adm. Reus D. M. Casimirus Sinski Phice Doctores & Profess.

Actum primum pro futura Commutatione accepit Excell. D. M. Matthaeus Lemprowski Phice Dr Matheseos Professor pro Loga.

Disputationem finivit Papier Ima incho absolvit Lapsis 2da

In Classibus Novodvorianis has Commutatione effectiva laborabant regentes Excellens D. Professores: In Dialectica Excell. ac Doctissimus D. M. Thomas Mayerfyckij, in Rhea Excell D. M. Antonius Kowalkowski, in Poesi Excellens D. M. Jacobus Marciszewski et Franciscus Lucynski in Franca Excellens D. M. Stanislaus Baranowski et Primus Matyszkiewicz.

Actus Extraordinarios pro Loga absolvit Excellens M.r Matthias Trajanowicz ex Colonia Jarocinensi, in qua plusquam per quadriennium laborabat reduc, et praemisso juramento de servandis Facultatis Philosophicae Statutis eidem incorporatus est. cum obligatione ad Actus duos Venerabile Officium Inclytae Facultatis Philosophicae pro instanti Commutatione ita est constitutum. In Decanum electus est Senibus Primus et Adm. Reus D. M. Laurentius Salzkiewicz Phice Dr ejusdem Regius Professor Matheseos et Collega Major Ecclesiae Collegiatae S. Annae Scholasticus Decembris Juratus Civis Novodvorianus vero electus est Illus Primus D. M. Joannes Krzysztofowski Phice Dr ejusdem Regius Professor Matheseos et Collega Major Szczakocianus Decembris Juratus et Illus Primus de Adm. Reus D. M. Albertus Biegaszewicz Phice Dr Officianus Frater Collega Non in Skrzanow Praepositus Quod illis felix faustumque sit.

Acta haec sunt Generatu 5to Magnifici Senibus et Rein. Dni D. M. Casimiri Sinski Praepositi Sti Phice Dris Collegiatae Majoris Ecclesiae Collegiatarum S. Annae in Civitate Novodvorianae Decani Parochialis S. Stephani Protothyi in Cracovia Canonici Scholastici Novodvorjanensis Simplicis, Stolae generalis Archidiaconi Cracoviensis

Ad majorem Dei Ter Optimi Maximi Gloriam

In Nomine Domini Amen
Commutatione brumali ex A 1745 in 1746 Decanatu III. M. Laurentij Saltzewicz Philosophiæ Doctoris ejusdemq Regij ac Mathe-seos ordinarij Professoris Collegiæ Majoris Ecclesiæ Collegiatæ S. Annæ Cracoviæ Scholastici Geometræ Curati Ill: Clarissimi & Excellentissimi & adm Reverendi DD. Utriusq Collegij Majoris ac Minoris Doctores & Professores, nec non extranei VV Do-mini Magistri, Sequentes prælegebant Lectiones

Lectoria	Maronis	Aristotelis	Galeni	Ptolomæi	Platonis	Socratis
VI	Ex D.M. Josephy Markiewicz Quæstiones Tusculan: ob defectu auditor nō legit	Cl. & Excel D.M. Georg Filipowski Ethicam P. Alberti M. 2 d.c sine aud: in Lectoria Galeni h. 7. m.f.h.	Exc: D.M. Antonius Smolikowski Dialecticam Jacobi Sovicij 3 d. sine auditore ob defectu Cujj nō legit	Ex. a.R. D.M. Joze: Hoynacki Libros Elemen: Euclidis 9 tenuavit in Lectoria 2 f.h.s. aud.	Exc: & adm R.D. M. Sebast: Dhugay-ski Lib: Veterum artis 3 d. sine audi-tore ob defectu Cujj 9 d. cessavit.	Ex D.M. Joan: Ryszard Sfi Logices Professor 3 d. Auditore ob defectu Cujj d. 6 deputat.
VII	Gallica	Excel. D. M. Valen-tiny Trzanecki 8 Libr: Ethicor Defectu auditor D. M. Ex. Hoynacki Elem Euclidis. legit	Ex: D.M. Stanislay Zickiewicz Phis P. alber: M. 4 d. sine audit: ob de-fectu Cujj nō legit	Excel D.M. Mathæy Tempowski Trigo-nometriam 4 dc. m f h. 11111111111 dictavit:	Exc. & a.R.D.M. Jaco-bus Molecki Lib: de Cœlo & mundo 3 d. c m.f.h.	Ex D. M. Michael Lipienicz Libros de Anoe & Cleros 4 d. Capit m f h. 111
VIII	Cl. & Excel D.M. Jose-phus De Clos. Lib: Poster: d 2. C. m.f. h.	Cl. & adm D.M. Nicolaus Iwanski Libr Priorū 3 dc 1. m f h.	Cl. & Excel D.M. Sta-nislaus Korczynski Libr. Topicorū 9 d capit m f h 111	Cl. & Excel D.M. Joan: Onufry Kiewski Theo-rica Planetarū d 2 C. m f h.	Ill. Cl. & ex R.D. Ma-thæus Zolędziowski Lib Metaph: d 3 capit m.f.h.	Ill. Cl. & Ex D.M. Cle-mens Sterka Lib. de an 3 d capit m f h 1
IX	Excel D.M. albertus Wąrzyski Gramm: Linacri 3 d.c sine Audit: ob defectu Cujj nō legit	Cursus	Cursus	Exc D.M. Jacobus Nie-gowiecki Secundæ mam. 2 d Geo-metriæ ob defectu Auditoris retegrauit	Exc D.M. Blasius Ko-scienski Trigo-nometriæ d 3 c. m f. h.	Ex D.M. antonius Raysel. Historiæ Regū Poloniæ 3. d S. auditore regit
X	Germanica	Exc D.M. Joan: Sta-nislaus Duda defecta Illustrū Gallorū de fectus audit: nō legit Obijt Jan: 1746.	Germanica	Ex D.M. Martinus Swiątkowski Astro-nomiæ ob Orbe Coelesti 3 d Capit. m.f.h.	Excel D.M. Jacobus Nikolewicz Lituanus Equ: Cracc: ob defectu auditoris nō legit	Excel D. Matthæus Cybulski debitæ Magistræ 3 d S. Auditore ob defectu

Lectoria	Maronis	Aristotelis	Galeni	Ptolomæi	Platonis	Socratis
I	Ex D.M. Joan: Casi-mirus Jankiewicz Com-putum Ecclesiast: 3d Capit m.f.h.	Exc D.M. Michael Kazimierski Arithmeticæ Joan Pro-cesij 3 d. capit 1	Ill Cl D.M. Casimirus Gurski Lib. Aeneidos ob 3.d. Capit 1	Excel D.M. Jacobus Nikolewicz Geograph: Philippi Klimetty d 3. S. auditore ob Cujj defectum nō legit	Cl. D.M. antonius Ma-chalski Libros Ethi-corū tenuavit 3 d. capit m f h.	Exd M. Hyacinthus Sojecki Historiæ Ecclesiasticæ 3 d c m.f. h. in Lectoria Ptolomæi.
II	Cl. a.R.D.M. Anton: Wojciechowski Libr: Meteorōrū 3 d Capit M.f.h.	Orator	Ill Cl. D.M. Thomas Muszyński Libros paruos naturæ d 2 Capit	Excel D.M. Michael Mangarewski Opticā Joa Cantnari et 3 d Sine auditore 6 d. Deputat	Cl. ex adm D.M. Pau-lus Polacek Libros Ethicorū incipiens d 4 c. m f h.	Ex D.M. Stanislaus Strzeszkowski ar-gumenta Orbis 3 d sine auditore 6 d ne deputatus Ill. M. apud Lubowski 8 Lib. Problematū nō legit
III	Exc: D.M. Laurentius Zuckowski Libros Polit: 4 d. sine audit 7 d. resignauit	Cursus Ethicus	Cursus Ethicus	a M. albertus Ka-wurski Hydrographi-am ati de naugaco nō legit	Ex D.M. Jacobus Sa-grotta Lib: Oecono-micorū 4 d. sine au-ditore nō legit	Ex D.M. Ambrosius Hy-dzkowski Liber de Elegantia d 3 sine auditore ob defectu Cujj resignauit
IV	Ex D.M. Franciscus Kopernicki Arithme-tica Joa: de Meurs d 3 sine audit: 6 d. ob defectu auditoris cessa-uit	Quæstiones Decanales	Ex D.M. Andreas Mossarski Proce-ptor Liburnis Exercitia de Epistolis d 3. sine auditore ob Cujj	Ex D.M. Joseph Wit-kanowski Arithme-ticæ Gemma Frisij 3 d. Sine auditore 6 d 2 capair	Ex D.M. Mathias Lazarkiewicz Im-petus oratorios 3 d. si quidem 6 d. ob defect audi-tore resignauit	Ex D.M. Stephanus Salomon Dialecti-cæ Joan: Cogany d. 3. C. m f. h.
V	Exc D.M. Jacobus Ja-mundowicz Phis Jacobi Carpentary 6 Capit sine audi-tore	Ex D.M. Joannes Gruszyński Libros de Stu defen-sorib 9 d. si audi-tore 8 die resignauit	Ex D.M. adalbertus Zoltanski Compa-nas de antipetias 3 d. sine auditore ob defectu Cujj nō legit	Ex D.M. Mathias Trzaskowicz Ce-smographiæ 3 d. si ne auditore ob Defectu Cujj nō legit	Ex D.M. Alexij Jano-wski Hesticum Mo-nica defecti one 9 d sine Auditore ob defectu Cujj 8 d. resignauit.	Ex D.M. Joan: Nepomucenus Andreas Grene d 4 C. ob defectu audi-tor resignauit.

CLASSES
Ordinariarum Disputationum

Classis 1ma
Ex Collegio Majori

Ill: Cla: & adm Rndg D. M. Thomas Muszyn-
ski S. Annæ Caney S. Nicolai Præpositus 1

Ex Minori Collegio

Ctvmg & adm Rndg D. M. Paulus Potaczek
S. Adalberti in Circulo Cae: Præpositus
Ctvmg & adm Rndg D. M. Antonius Zoledziowski
Ctvmg & adm Rndg D. M. Clemens Herta Lin-
guæ Gallicæ Professor

Ex Extraneis

Excell. & adm Rndg D. M. Jacobus Motzecki
Excellent: D. M. Michael Lipieniec
Excell: D. M. Jacobus Nikleniec 1
Excell: D. M. Albertus Jacinski IIII Classis
Sit nepos Gothingensis Decani
Excell D. M. Valentinus Franchi 1
Excell. D. M. Sebastianus Salomon
Excell. D. M. Matthias Luzarkiewicz
Excell: D. M. Martinus Swiątkowski
Excell. D. M. Michael Mongaiewski
Excell: D. M. Joannes Szaster. defunc-
tus Romam obijt 1746 d 29 Januarij
Excell D. M. Alexius Paprocki.

Classis 2da
Ex Collegio Majori

Illus: Ctvmg & adm Rndg D. M. Casimi-
rus Steplowski Exhortator: Pfr in Illg Cam.

Ex Collegio Minori

Ctvmg & adm Rndg D. M. Michael Czerni-
ki Vladislaviæ Professor
Ctvmg & Excell: D.M. Antonius Michalski
Universitatis Syndicus
Ctvmg & adm Rndg M. Petrus Filipowski

Ex Extraneis

Excell: D. M. Christophorus Sredzinski
Excell: D. M. Antonius Dlugay Ski
Excell: D. M. Jacobus Jarmundowicz
Excell: D. M. Matthæus Jemprowski
Excell: D. M. Laurentius Zurkowski
Excell: D. M. Ambrosius Busfyldowski
Excell: D. M. Josephus Watkanowski
Excell D. M. Basilius Szczaniecki IIII Cl.
cepit cum M. Praszowski
Excell D. M. Josephus Nikleniec IIII Cl.
cepit Romam Ld sine dat. Decani
Excell D. M. Albertus Foltanski sep. tantum
Excell D. M. Joannes Pigłkiewicz

Classis 3tia
Ex Collegio Majori

Ill: Clarissimus & Excell: D. M. Joannes Przypko
wski Matheseos Ordinarius Geometra Juratus

Ex Minori Collegio

Ctvmus & adm Rndus D. M. Adalbertus Mie
gaiewicz Tyliciensis Eloquentiæ Professor.
Ctvmus & adm Rndg D. M. Nicolaus Juras
Ski in Zebrzydowice Curatus
Ill. Ctvmg & adm Rndg Dnus M. Casimirus
Jurski S. Annæ Canonicus.

Ex Extraneis

Excel: D. M. Jacobus Rogowski 1
Excell: D. M. Andreas Cybulski
Excell: D. M. Joannes Rygalski
Excell D. M. Matthæus Trajanowicz
Excell. D. M. Hyacinthus Lojecki
Excell. D. M. Antonius Andlikowski
Excell D. M. Albertus Wanski
Excell. D. M. Sebastianus Mirowski
Excell. D. M. Antonius Rayskel.
Excell D. M. Stanislaus Zerkiewicz
Excell D. M. Joannes Muszyński

Classis 4ta
Ex Collegio Majori
Vacat.

Ex Collegio Minori

Ctvmg & Excellmg M. Stanislaus Ko-
czyński
Ctvmus & Excell D. M. Josephus De
Ctvmg & Excell: D. M. Antonius Ra-
ciechowski

Ex Extraneis

Excell & adm Rndg D. M. Josephus Chrzan
Excell: & adm Rndg D. M. Joannes Jankiewicz
Excell & adm Rndg D. M. Josephus Markiewicz
Excell D. M. Blasius Loscinski
Excell & adm Rndg D. M. Carolus Cholewinski
Excell & adm Rndg D. M. Stanislaus Zigarowski
Excell D. M. Andreas Majewski
Excell D. M. Franciscus Lopienski
Excell D. M. Jacobus Niegowiecki
Excell D. M. Michael Kazimierski
Excell. D. M. Stanislaus Patelski II

Actibus Disputationum Ordinariarum ipsi debitas Excellentes Dni Seqventes.

1mo d 30 9bris Excell. D. M. Matthaeus Temporowski Phaedr. math. Pr. et Joga
2do. d 6 9bris Excell. D. M. Joannes Muszynski Phaedr. et Pr.
3tio d 13 9bris Excell. D. M. Joannes Pigtkowski Phaedr. et Pr.
4to. d 20 9bris Excell. D. M. Stanislaus Datelski Phaedr. et Pr.
5to. d 27 9bris Excell. D. M. Joannes Szaffer Phaedr. et Pr.
6to d 3 xbris Excell. D. M. Stanislaus Turkiewicz Phaedr. et Pr.
7mo. d 11. xbris Excell. D. M. Albertus Soltanski Phaedr. et Pr.
8vo d 18 xbris Excell: D. M. Michael Kazimierski Phaedr. et Pr.
9no d 8 Januarij Excell: D. M. Jacobus Niegowiecki Phaedr. et Pr. 1746
10mo d 15 Januarij Excell: D. M. Alexius Paprocki Phaedr. et Pr.
11mo d 22 Januarij Excell D. M. Antonius Rayszel Phaedr. et Pr.
12mo d 29 Januarij Excell. D. M. Michael Mnigawski Phaedr. et Pr.
13tio d 5 Februarij Excelle: D. M. Sebastianus Miinski Phaedr. et Pr.
14to. d 12. Februarij Excell D. M. Martinus Sciatkowski Phaedr. et Pr.
15to. d 19 Februarij Excell. D. M. Adalbertus Wasyski Phaedr. et Pr.
16to. d 5 Martij Excell. D. M. Franciscus Koperski Phaedr. et Pr.
17mo d 11 Martij Excell D. M. Antonius Długayski Phaedr. et Pr. et Joga
18vo. d 18 Martij Excell D. M. Andreas Cybulski Phaedr. et Pr. et Joga
19no d 26 Martij Excelle: D. M. Jacobus Nikleiner Phaedr. et Pr. et Joga

Pro futura Commutatione accepit actum Excell. D. M. Joannes Rygalski pro Joga. Phaedr. et Pr.

Disputationem finivit Classis 4ta, incipiet Commutatae instanti Classi.

In Classibus Novodworsianis Professores ijdem qui & ostenda Commutatione docebunt.

Ad Academiam Posnaniensem discessit ad Scholam Grammaticam docendam M. Josephus Nikleiner Phaedr. et Pr. Reliqui omnes cum Illo Anno ad Rdo Pro Directore M. Casimirum Jarmundowicz ijdem q ostentis Commutandis laborabant et hac laborarunt.

In Colonia Pincrovien similiter cum Illo Anno ad Rdo M. Andrea Golen dowicz Collegij Missionis Seniore Professore qui ant Classis Prof. Ex Colonia Cuyzelogen discessit D. D. Adalbertus Janerski Phaedr. Baccalaur. Imitur in Colonia abest Duratis Rdo ad Reparationem ac Juve agendum Perillustris & Rdssimus Dnus Ludovicus Riancourt U. Juris in Universita te Cracovien Doctor Ecclesiae Cathedralis Praepositus et Lucernen Canonicus Professor Officis se in Spualibus vicarius Generalis Albensis & Warmien. Prae positus Idem eo quo ad Studium Scholas Rdus D. M. Andreas Zelkowski Phaedr. et Pr. Director In alijs vo Colonijs status ijdem manet q ante. quoad Magistros.

Officium Inclytae Facultatis Philosophicae pro Commutatione instanti sic vota ita constitutum est: In Decanum Philosophicae Facultatis electus est. Clarissimus & Excellentissimus Dnus M. Antonius Michalski Phaedr. et Professor Collega Minor almae Universitatis Syndicus. In Consilianos vero electi Ill. Clarissimus M. Laurentius Salusiewicz Phaedr. et Pr. ejusq Fratronianus Professor Collegg Majoris matheseos Ordinarius, & annae Scholasticus. Leonensis Curiarum & Altaris Clarissimus & adm Rdus D. M. Antonius Zolędziowski Collega Minor Posnanen in Summo Canonicus Gdelbi felix faustumq sit

Acta haec sunt Rectoratu VI. Magnifici Perillustris & adm Rdi Dni M. Casimiri Jakubowski S. Theol. Phis Eccleae Collegiatae S. Floriani ad Cracoviam Custodis Cancellarii Parochialium S. Stephani Cracoviae Praepositi Generalis Honorien Decani Varsoviensis Regni Poloniae & Lithuaniae Provisoris Studij Universitatis Cracoviensis Curati Scholarum Novodworsianarum Primarij &c. &c. &c.

Ad M. D. S. S. M. E. H. B. J. C. P. N. Cultum & Venerationem

In Nomine Domini Amen.

Anno Domini 1746 Commutatione Estiva, Decanatu Mathei Michalski Phiæ Dris et Professoris Collegæ Minoris interea Universitatis Syndici, Clarissimi et Excellentissimi DD. Utriusq; Collegij Doctores et Professores; nec non Extranei VV. DD. Magistri, Sequentes præstabunt Lectiones.

Lectoria	Galeni	Ptolomæi	Platonis	Aristotelis	Socratis	Maronis
6ta	Vl. C. P. Ol. Casimi. Gurski Lector de Cælo et Mundo 3. d. c. meus f. h.	Excell. D. Ol. Josephi Chrząnski Arithm. Joan. de Muris 3. d. c. m. f. h.	Excell. D. Ol. Mich. Ephemer. Lipienicz Libr. Ephemer. 3. d. c. m. f. h. n. IIIIIIIIIIII	Excell. D. Ol. Mich. Salomon Urbanski Libr. Meteor. 3. d. c. l. a. ob defect. n. legit.	Excell. Ol. Blasius Kochanski Dialect. Cæsary 3. d. c. m. f. h.	Excell. D. Ol. Joannes Sygalski Terminat. Distinctionem 3. d. c. m. f. h. a Vacat. Lisiecki Regens
7ma	Excell. D. Ol. Thomas Mayer Phiæ Mayr. Olbert. 3. d. c. m. f. h.	Excell. D. Ol. Matthæus Joannes Grigorowicz Arithm. 4. d. c. m. f. h. n. IIIIIIIIIII	Cl. D. Ol. Stanisl. Kiegenowicz Lector Perbr. Natur. 3. d. c. l. a. m. h. a Vacat. Lustrum Mto	Cl. D. Ol. Antonius Wojciechowski Lector de Gener. et Corrupt. 3. d. c. m. f. h.	Cl. D. Ol. Petrus Filipowski Cistophor. Libr. Phys. 3. d. c. m. f. h.	Gallica.
8va	Excell. D. Ol. Jacobus Olofowicz Libr. Veter. Artis 3. d. c. 3. aa. m. f. h. n. II.	Vl. C. D. Ol. Joannes Kryshowski Elementa Euclidis 2. d. c. m. f. h.	Vl. C. D. Ol. Antonius Zolcel Bronski Cant. Libr. Elench. 3. d. c. m. f. h.	Excel. D. Ol. Joannes Ulisynski Libr. Topicor. 4. d. c. ob desunt et stent hor. defectu aa. n. dictant.	Excel. D. Ol. Andreas Michałowski Libr. Elench. 3. d. c. l. aa. ob defectu aa. n. dictant.	C. G. D. M. Nicolaus Wanski Libros Posteriorum 3. d. c. m. f. h.
9na	Curs. Theol.	Excel. D. Ol. Matthias Krzitzki Theoricas Planet. 3. d. c. n. l. ob def. n. legit.	Excell. D. Ol. Gilbertus Wernyhora Dialect. Valent. Ultraj. 3. d. c. m. f. h.	Curs. Philosoph.	Excel. D. Ol. Stanislaus Zielkiewicz Archiepiscopus Gnes. S. d. c. n. 2. ob defectu aa. n. legit.	Excel. D. M. Jacobus Lubowski Libr. Rhetor. 3. d. c. ob defectu aa. n. dictant.
10ma	Excell. D. Ol. Henricus Kayser Ph. de Capua Hyd. c. 14 3. aa. ob def. n. dictant.	Excel. D. Joannes Jarmus Canones Libros Topicor. et Elenchor. Aristotelis 12 c. ob. def. n. dictant.	Excel. D. Joannes Urbanus Bel stl. recitat. Quæstiones Libros Priorum Analyt. Galeni 20 c. Elench. c. ob def. a. n. dict.	Excel. D. Ol. Mathias Ignatius Wielichowski Ethic. Magn. 8va die c. ob defectu n. dictant.		Germanica.
11ma						
Lect.	Galeni	Ptolomæi	Platonis	Aristotelis	Socratis	Maronis.
1ma	Excell. D. Ol. Jacobus Nicolaus Dialect. Gonsey. 3. d. c. l. a. ob def. a. n. dictant.	Excel. D. Ol. Michael Karmanski Topograph. Philippi 3. d. c. m. f. h. n. I.	Excel. D. Ol. Matthias Quintus Sobiecki Dialect. Ellenchor. 3. d. c. l. a. ob def. a. n. legit.	Excel. D. Ol. Laurentius Zurkowski Arithm. Boeth. 3. d. c. m. f. h.	Excel. D. Ol. Ambrosius Joannes Busy Altovandæ Libr. de Ign. Elemen. 3. d. c. l. a. ob defectu n. legit.	Excel. D. Ol. Casimirus Nicolaus Cholewinski 3. d. c. l. a. ob defectu n. legit.
2da	Vice. Cl. D. Ol. Thomas Olhynski Libr. de Anima 2. d. c. m. f. h.	Excel. D. Ol. Jacobus Riegowiecki Compositum Ptolem. 4. d. c. m. f. h.	Cl. M. Ol. Paulus Joannes Paulus Libros Ethic. n. Conferin. 2. d. c. m. f. h.	Orator Jlicianus.	Cl. D. Ol. Ephrem Kalendologium Ellencor. 3. d. c. l. a. m. h. f. h.	Jl. C. D. Ol. Stanislaus Alexandrowicz Libros incept. 3. d. c. m. f. h.
3tia	Curs. Theol.	Excell. D. Ol. Joannes Stanislaus Patelski Topograph. Ptolemæi 4. d. c. l. a. ob defect. a. n. legit.	Excell. D. Ol. Dominicus Gigaphi Libros Ceelo hominis 3. d. c. m. et Lineæ hi.	Curs. Philosophicus.	Excell. D. Ol. Josephus Mathias Kiegiewicz Libros Ellench. incept 4. d. c. ab ipso ob defect. l. a. cepsant	Excell. D. Ol. Josephus Mathias Hipathanus Aristot. Gemmatus Parv. 2. d. c. l. a. ob defect. n. dictant
4ta	Excell. D. Ol. Ephraim Alexandrowicz Doctrina Simonis Cerepei 3. d. c. l. a. ulra n. dictant.	Geometria Practica.	Excell. D. Ol. Valentinus Franciscus Perspectiva 3. d. c. l. a. ob ulra n. dictant.	Quæstiones Decanales.	Excell. D. Ol. Stephanus Mathias Zistarski Axiomata Ethic. 4. d. c. m. f. h. n. II.	Excell. D. Ol. Casimirus Joannes Wankowicz Libros Politicor. 3. d. c. 23 Collegii obit.
5ta	Excell. D. Ol. Joannes Copernicus Archiepiscopus Gnes. 2. d. c. l. a. ob def. a. n. dictant.	Excel. D. Ol. Michael Ephraim Olszewski Sphæra de S. Bosco 3. d. c. m. f. h.	Excell. D. Ol. Joannes Casimirus Astrologica Disputationes 3. d. c. l. a. Ultra n. dictant.	Excel. D. Ol. Alexius Paprocki Arithm. Jonsey 3. d. c. l. a. Ob defectu n. dictant.	Excell. D. Ol. Stephanus Andreas Cybulski 3. d. c. Ultra n. dictant.	Excel. D. Ol. Thomas Joannes Woltanowski Libros de Temporibus et Patriarchis 3. d. c. l. a. ultra n. dictant.
6ta						

Classes Ordinariarum Disputationum

Classis 1ma.

Ex Collegio Majori.

Illustris Clarissimi et Eximii Domini D. Thomas Missejnski, U.I.D. Facultatis Philosophicæ primus Regens, Ecclesiarum Collegiatæ S. Joannis Cantonensis, Parochialis S. Nicolai Præpositus.

Ex Collegio Minori.

Clarissimi et Eximii Domini D. Paulus Potkowski S. Abdalberti in Cirento Cracoviæ Præpositus.

Illustrissimi et Eximii Domini D. Antonius Zotkiewski Ecclesiarum Collegiatarum S. Floriani ad Cracoviam Primicerius Collegiatæ Kielcensis Præpositus, Publicus Sacræ Authoritate Apostolica Notarius.

Clarissimi et Eximii Domini D. Petrus Filipowski.

Ex Extraneis.

Excellentissimi et Eximii Domini D. Christophorus Fredyński 1.

Excellentissimus D. Thomas Mayerdecki.

Excellentissimus D. Jacobus Jarmundowicz III

Excellentissimi et Eximii Domini D. Carolus Cholewinski 1

Excellentissimi et Eximii Domini D. Stanislaus Ziemiański

Excellentissimus D. Andreas Kasparski

Excellentissimus D. Martinus Swiętkowski 1

Excellentissimus D. Michael Mruczkowski

Excellentissimus D. Stanislaus Zielkiewicz

Excellentissimus D. Joannes Missejnski. I.I.

Classis 2da.

Ex Collegio Majori.

Illustrissimi Clarissimi et Eximii Domini D. Laurentius Latkowicz Physicæ Facultatis Regens, Typographiæ Vladislaviana et Astronomicæ Ordinarius Professor, Scholæ Collegiatæ S. Joannis Scholasticus Geometra Stipatus.

Ex Collegio Minori.

Clarissimi et Excellentissimi D. D. Stanislaus Konopka

Clarissimi et Eximii Domini D. Nicolaus Wisniewski Ecclesiæ Parochialis Dobrzejowicensis Curatus.

Illustrissimi Clarissimi et Eximii Domini D. Casimirus Gurski Scholæ Collegiatæ S. Joannis Canonicus.

Ex Extraneis.

Excellentissimi et Eximii Domini D. Jacobus Angrocki

Excellentissimi et Eximii Domini D. Antonius Dzięgielski

Excellentissimus D. Joannes Rzegalski Potrzebiensis

Excellentissimi et Eximii Domini D. Josephus Markiewicz Spatiis 1.

Excellentissimus D. Valentinus Franchi Sompolinus

Excellentissimus D. Sebastianus Salamon I. Spatii

Excellentissimus D. Joannes Kruszel I.I.

Excellentissimus D. Josephus Watkanowski

Excellentissimus D. Antonius Kasper

Excellentissimus D. Stanislaus Jastelski 1. 23 Julij Pomeriggio

Classis 3tia.

Ex Collegio Majori.

Illustrissimi Clarissimi et Eximii D. D. Joannes Krzyżkowski Regius et Matheseos Professor Matkovianus Geometra Curiæ Scholæ Coll. S. Joannis Archidiaconus.

Ex Coll. Minori.

Clarissimi et Eximii Domini D. D. Michael Cyprucki Clarissimi Joannis Scholæ Parochialis in Sobiesz Curatus.

Clarissimi et Eximii Domini D. D. Stanislaus Wojciechowski Collegiatæ Parochialis in Zarawy Curatus.

Ex Extraneis.

Excellentissimi et Eximii Domini D. Josephus Chrapanski

Excellentissimi et Eximii Domini D. Carolus Jankiewicz obijt

Excellentissimus D. Andreas Cybulski 1.

Excellentissimus D. Blasius Kesciński

Excellentissimus D. Laurentius Zarkowski

Excellentissimus D. Ambrosius Buszyłłowski

Excellentissimus D. Albertus Warzyński

Excellentissimus D. Sebastianus Ellichowski II

Excellentissimus D. Michael Karminski

Excellentissimus D. Alexius Paprocki.

Classis 4ta.

Ex Collegio Majori

Vacat.

Ex Coll. Minori.

Clarissimi et Eximii Domini D. Andreas Kanclerowicz Collegiatæ Wiślicensis Senior Professionalis Curiæ Porębensis Curatus

Clarissimi et Eximii Domini D. Albertus Brzezinski Curiæ Zlicianæ Curatus

Clarissimi et Eximii Domini D. Stanislaus Chrzanowski Præpositus Lubomiensis

Illustrissimi Clarissimi et Eximii Domini D. Clemens Rykaczewski Scholæ Collegiatæ Bobowensis Custos Parochialis in Drohinia Curatus I. ab discessu.

Ex Extraneis.

Excellentissimi et Eximii Domini D. Jacobus Mostowski

Excellentissimus D. Michael Lipniewicz

Excellentissimus D. Jacobus Niklewicz II. Spatium

Excellentissimus D. Matthæus Zyprowski I. Spatii

Excellentissimus D. Hyacinthus Wojecki

Excellentissimus D. Antonius Smolikowski

Excellentissimus D. Franciscus Kopeński

Excellentissimus D. Jacobus Niegowiecki

Excellentissimus D. Albertus Zolczewski 23 Jul. 1786

Excellentissimus D. Joannes Wojkowicz 1

Actibus Disputationum Ordinarijs praesidebant Excellentes Viri sequentes
1mo & 7ma ellapsi Excellens ell. Joannes Rygalski Phiæ Dr et Ppf p Joga.
2do & 14ta ellapsi Excell. ell. Ambrosius Buczyllowski Phiæ Dr et Ppf.
3tio & 21ma ellapsi Excell. ell. Antonius Smolikowski Phiæ Dr et Ppf.
4to & 27ma ellapsi Excell. ell. Ephraem Masiarski Phiæ Dr et Ppf.
5to & 4ta Junii Excell. ell. Josephus Watkanowski Phiæ Dr et Ppf.
6to & 11ma Junii Excell. ell. Albertus Warpski Phiæ Dr et Ppf.
7mo & 18va Junii Excell. ell. Carolus Chotkowski Phiæ Dr et Ppf pro Joga.
8vo & 25ta Junii Excell. ell. Franciscus Kopertski Phiæ Dr et Ppf.
9no & 1ma Julii Excell. ell. Martinus Swigtkowski Phiæ Dr et Ppf.
10mo & 9na Julii Excell. ell. Sebastianus Slicinski Phiæ Dr et Ppf pro diem.
11mo & 27 Augusti Excell. ell. Jacobus Niegowiecki Phiæ Dr et Ppf.
12mo & 3tia Mris Excell. ell. Michael Strugarowski Phiæ Dr et Ppf.
13tio & 10ma Mris Excell. ell. Stanislaus Zigmarski Phiæ Dr et Ppf p Joga.

Pro futura Commutatione accepit actum Excell. D. ell. Sebastianus Salamen Phiæ Dr et Ppf pro Joga.

Disputationem finivit Classis 3tia. in hoc anni Classis 48a.

In Classibus novo adversis hac Commutatione estiva laborabunt sequentes Excellens DD. Professores. In Dialectica Excell. D. ell. Antonius Kochanski in Rhet Excell. D. ell. Jacobus Martinowski in Poetica Excellens DD. ellell. Franciscus Lucynski et Stanislaus Baranski in Grammatica Excellens DD. ellell. Thomas Matyszko et Mathias Trajanowicz.

Excell. D. ell. Mathias Luterkiewicz discessit Romam die 19 Aprilis. Excellens DD. ellell. Joannes Rygalski, Albertus Foltanski et Stanislaus Patelski discesserunt ad Academiam Posnaniensem cum Revell. Wilkowski ellno. Scitu Decani. 23 Julij.

Clarissimus et Excellentissimus D. ell. Josephus Dekor Phiæ Dr et Ppf Collegii minor pro Directoratu Colonia Pinczoviensis discessit 9 ellapsi in locum Clarissimi et Adm Revdi D. ell. Ephraem Kotendowicz antecessoris immediati Directoris ejusdem Colonia Pinczoviensis.

10ma Mris Excell. D. ell. Sebastianus Slicinski Phiæ Dr et Ppf discessit Premisliam cum Reverendissimo D. Sotacki Can: Premisliensi cum Scitu Decani.

Acta haec sunt. Scripta Rectorata XV Palmarium Illustris et Reverendissimi Domini ell. Joannis Lubieniecki U. I. Doctoris et Professoris Collegij Jagiellonici totiusque Universitatis Cracoviensis Senioris Patris Ecclesiarum Cathedralis Cracoviensis Canonici, Collegiatarum Visliciensis et Pinczoviensis, Sanctorum Omnium Cracoviensis Canonici, Parochialis in Tarnkow Prepositi Canonicorum Regularium Lateranensium Provisoris, Studij Generalis Universitatis Cracoviensis Vigilantissimi Rectoris.

Ad ell. D. V. C. ell. Q. R. V. ell. H. L. S. C.

Signanter R. I. Cantij cultum et Venerationem

In Nomine Domini Amen.

Comutatione brumali ex Anno 1746. in 1747. Decanatu primo M. Pauli Polaczek Phiæ Dris et Pfris Collegæ Majoris in Collegiatæ S. Annæ Cracoviæ Scholastici. Illustres Clarissimi Excellentissimi et Adm Reverendi DD. utriusq Collegii Majoris et Minoris Doctores et Pfres nec non extranei VV. Domini Magistri Sequentes perlegebant lectiones.

	Maronis	Galeni	Ptolomæi	Platonis	Aristotelis	Socratis
VI Horæ Matutinæ			Exc. M. Thomas Maiarzycki p continuaone Phiæ M. Alb. Lect. hbt m. f. not. 1.		Exc. M. Sebastianus Salomon libros Meta. c. c. 3. l. hbt m. et f.	
VII	Gallica	Exc. M. Michael Lipiewicz Phiæ M. Alberti c. c. 3. l. hbt. m. f. n. 9	Exc. M. Andreas Lipiewicz Theorias Planet. c. c. 3. l. h. m. f. n. IIII	Clar. M. Petrus Filipowski Lib. 8. Phys. c. c. 3. l. h. m. f. n. 1.	Exc. M. Laurentius Zurkowski Lib. Posterior c. c. 3. l. h. m. f. n. III.	Clarmus M. Casimirus Gurski Gramm. Lynacri c. c. 3. l. h. m. f. n. III.
VIII		Clar. M. Andreas Kolendowicz Lib. de Gener. Cor. c. c. 3. l. h. m. f. n. IIIIII ppr Mercen	Ill. Cl. M. Joannes Przyskowski Continua Euclidis c. c. 2. l. h. m. f. n. 1.	Exc. M. Jacobus Molecki Lib. Topicor c. c. 3. l. h. m. f. n. III.	Ill. Cl. M. Antonius Woyciechowski Lib. Elenchor h. m. f. n. IIIIII.	Exc. M. Blasius Koscinski Lib. Priorum c. c. 3. l. h. m. f.
IX		Cursus		Cursus		
X						

	Maronis	Galeni	Ptolomæi	Platonis.	Aristotelis	Socratis
I Horæ Domeridianæ	Exc. M. Stanislaus Ficzkiewicz Sympathias rer c. c. 3. l. ppr carea Aud.	Ill. Cl. M. Antonius Zołędziowski Libros Meteoror cc. 3. l. h. m. f.	Excel. M. Carolus Cholewinski Lib. Parvor Nat. c. c. 7. l. h. m. f.	Cl. M. Antonius Michalski Lib. de Cæ c. c. 3. l. h. m. et f. n. IIIII.	Exc. M. Antonius Rayszel Arith. Gemetris c. c. 3. l. h. m. et f. n. III.	Exc. M. Antonius Niklewicz Socratis Ternos Dict. c. c. 3. l. h. m. et f. n. 1.
II	Cl. M. Nicolaus Iwanski Lib. Eth. c. c. 3. l. h. m. et f. n. IIIIIIII	Ill. Cl. M. Thomas Muszynski Lib. de Cælo et Mun c. c. 2. l. h. m f. n. 11. ppr Examen Ordinand	Exc. M. Mathæus Temprowski Geogr. c. c. 3. l. h. m. f.	Cl. M. Stanislaus Korczynski Lib. Oeconomicor c. c. 3. l. h. m. et f. n. 1.	Orator	Cl. M. Clemens Herka Contin. Eth. c. c. 4. l. h. m. et f. n. 1.
III	Exc. M. Alb. Waryski Rhet. Eccle. c. c. 3. l. h. m. et f.	Cursus	Exc. M. Andreas Cybulski Comp. Eccles. c. c. 5. l. m. h. f. n. h.	Ex. M. Stanislaus Zientarski Dialect. Joan Cæsa c. c. 3. l. h. m. n. fin. ppr car. Aud. h. n. III.	Cursus	Exc. M. Ambrosius Puszydłowski Dial. Jac. Gurscii c. c. 3. l. h. m. f.
IV	Exc. M. Josephus Choynacki Cosmographia Petri Appiani c. c. 4. l. m. h. f.				Quæstiones Decanales	
V	ppr Car. Aud. n.			Exc. M. Alexius Paprocki Ar. Joan. Tymscii c. c. 4. l. h. m. et f. n. 11.		

Actibus Disputationum Ordinariarum præsidebant Excellentes viri sequentes.

1mo Die 29. 8bris. Excellens M. Sebastianus Salomon Phiæ Dr et Pfr. pro Toga.

2do Die 5ta Novembris Excellens M. Michael Kazimirski Phiæ Dr Matheseos Professor.

3tio Die 18. Novembris Excellens M. Stanislaus Ficzkiewicz Phiæ Dr et Professor.

4to. Die 26 Novembris Excellens M. Alexius Paprocki Phiæ Dr.

5to. Die 3tia Decembris Excellens M. Joannes Piątkiewicz Phiæ Dr.

6to. Die 10. Decembris Excellens M. Ambrosius Buszydłowski. Phiæ Dr.

7mo Die 17. Decembris Excellens M. Andreas Lipiewicz Phiæ Doctor et Professor pro Toga.

8. Die 12. 9bris Excellens M Antonius Smolikowski Phiæ Doctor et Pfr.

9. Die 14. Januarii Excellens M. Andreas Maszarski Phiæ Doctor et Pfr.

10mo Die 28. Januarii Excellens M. Carolus Cholewiński Phiæ Dr et Pfr. pro Toga.

11mo Die 4ta Februarii Excellens M. Josephus Walkowski Phiæ Dr et Pfr.

12mo Die 11. Februarii Excellens M. Hyacinthus Joiecki Phiæ Dr et Pfr. pro Toga.

13. Die 25 Februarii Excellens M. Valentinus Franchi Phiæ Doctor et Pfr. pro Toga.

1470 Die 1a Martii Excellens M. Andreas Lipiewicz Phiæ Doctor. Matheseos Pfr. pro Toga. Disputationem finivit Classis tertia, incipiet Commutatione instanti Classis 4ta.

Pro futura Commutatione accepit actum M. Bloch Kosiński Phiæ Dr et Pfr. pro Toga

Classes Ordinariarum Disputationum.

Classis Prima

Ex Collegio Majori

Ill. Cl. et Adm Rndus. D. M. Thomas Muszinski Juris utriusq Dr Facultatis Phicæ Amus Regens Ecclesiæ Collegiatæ S. Annæ Canonicus. Ad S. Nicolaum Præpositus Publicus Sacra Author. Notarius

Ex Collegio Minori

Clar. et Adm Rndus D. M. Stanislaus Korczynski ad S. Adalbertū Præpositus

Cl. et Excellmus Dnus M. Antonius Michalski Phiæ Dr et Pfr. ad S. Annam Canon. n oppugnavit semel negotio Syndicaturæ occupatus.

Cl. et Adm Rndus D. M. Casimirus Gurski ad S. Annam Can. n oppugnavit bis sed in aliis classibus oppugnavit bis supplendo discessum cum M. Michalowski.

Ex Extraneis

Excellens et Adm Rndus D. M. Christophorus Strzedulski curatus in non oppugnavit ter

Excellens D. M. Thomas Maykrzycki n oppugnavit bis.

Excelmus et Adm Rndus D. M Carolus Cholewinski Phiæ Dr et Pfr fuit sed nullu argu proposuit bis.

Excellens et Adm Rndus D. M. Stanislaus Zientarski Phiæ Dr et Pfr.

Excellens D. M. Andreas Maszapski Phiæ Dr et Pfr.

Excellens D. M. Michaël Mrugaczewski Phiæ Dr et Pfr.

Excellens D. M. Stanislaus Ficzkiewicz Phiæ Dr et Pfr.

Excellens D. M. Joannes Muszenski Phiæ Dr et Pfr n fuit ter.

Classis Secunda

Ex Collegio Majori

Ill. Cl. et Adm Rndus D. M Laurentius Saltszewicz Phiæ Facultatis Regens et Astronomiæ Ordinarius. sed vocatus ad Facultatem Theologicam S. Floriani Canonicus Geometra juratus.

Ex Collegio Minori

Illustris Clmus et Adm Rndus D. M. Michaël Czyrnicki Cursus Vladislaviani Pfr. Ad S. Annū Canonicus in Pobiedr curatus

Illris Clmus et Adm Rndus Dnus M. Nicolaus Iwanski Ecclesiæ Parochialis in Zebrzydovice Curatus propter discessum ad Comitia Generalia Warsaviam n fuit semel.

Ex Extraneis

Excell. et Adm Rndus D. M Jacobus Angrocki Phiæ Dr et Pfr. 11.

Excel. et Adm Rndus D. M. Antonius Dlugaiski Phiæ Dr et Pfr. n fuit. 1.

Excel. et Adm Rndus D Andreas Lipiewicz Phiæ Dr et Pfr n fuit ter.

Excellens Dnus M. Valentinus Franchi n fuit ter.

Excellens D. M. Sebastianus Salomon Phiæ Dr et Pfr n fuit 1.

Excellens D. Antonius Raysel Phiæ Dr et Pfr. n fuit semel.

Excellens D. M Josephus Walkanowski Phiæ Dr et Pfr.

Classes Ordinariarum Disputationum

Classis 3tia

Ex Collegio Majori

Il. Clmus et Adm Rndus D. M. Joannes Przypkowski Regius et Matheseos Pfr Strzałkovianus Geometra juratus ad Eccleam Collegiatam S. Annæ Archidiaconus

Ex Collegio Minori

Illris Clmus et Adm Rndus D. M Adalbertus Biegaczewicz Tylicianus Eloquentiæ Pfr. Ecclearum in Chrzanow Præpositus in Collegiata S. Annæ Canonicus.

Illris Clmus et Adm Rndus D. M Antonius Woyciechowski Ecclesiæ Parochialis in Łazany curatus

Ex Extraneis

Excellens et Adm Rndus D. M Josephus Choinacki Phiæ Dr et Pfr. 1

Excellens D. M. Andreas Cybulski Phiæ Dr et Pfr. n fuit semel

Excellens D M. Blasius Koscienski Phiæ Dr et Pfr. Scholæ Ssmi Corporis Senior

Excellens D. M Laurentius Zurkowski Phiæ Dr et Pfr. n fuit semel

Excellens D. M. Ambrosius Buszydlowski Phiæ Dr et Pfr.

Excellens D M. Albertus Waryski Phiæ Dr et Pfr. n fuit bis.

Excellens D. M Michaël Kazimirski Phiæ Dr Mat Pfr. n fuit semel.

Excellens D. M Alexius Paprocki Phiæ Dr et Pfr.

Classis 4ta

Ex Collegio Minori

Il. Clmus et Adm Rndus D. M. Andreas Kolendowicz Collegii Minoris Senior Ecclesiæ Parochialis in Marciporemba Curatus n fuit ter semel propter infirmitatem.

Illris Clmus et Adm Rndus D. M Antonius Zołędziowski Ecclearum S. Annæ Canonicus Ilcutiensis Præpositus propter solennitatem B. Joannis Cantii Ilcusiensis discessit et non fuit semel.

Illris Clmus D. M Clemens Herka Phiæ Dr. lingua Gallicæ Pfr. Ecclearum Collegiatæ Boboviensis Custos Parochialis in Droginia Curatus

Illris Clmus et Adm Rndus D. M Petrus Filipowski Phiæ Dr et Pfr.

Ex Extraneis

Eccl. D. M. Jacobus Molęcki Scholæ S. Flor. Senior. n fuit semel.

Eccl. D. M. Michaël Lipiewicz Scholæ B. V. M. Senior

Exc. D M. Jacobus Niklewicz Contubernii Geloniani Senior. n. f. 1.

Exc. D M. Matthæus Temprowski Phiæ Dr. Mat. Pfr. n f. 1.

Excell. D. M. Hyacinthus Soiecki

Excel. D. M. Antonius Smolikowski

Exc. D. M. Franciscus Koperski n. f. 1.

Exc. D. M. Jacobus Niegowiecki

Excel. D. M. Joannes Piątkiewicz Phiæ Dr et Pfr n fuit. bis

In Classibus Novodvorscianis Professores iidem qui et prae-
rita Commutatione.
In Coloniam Vidavicensem discessit. M. Joannes Kruzel Phiæ
Dr et Pfr. In aliis Coloniis iidem sunt Professores qui et
praterita Commutatione.
Pro conditione discessit 13 Martii Ao. 1747 M. Laurentius
Zurkowski Phiæ Dr et Pfr. ad Magnificum D. Malachowski
Actus extraordinarios pro Toga absolvit. M. Ambrosius
Buszydlowski Phiæ Dr et Pfr.
M. Nicolaus Szaster Phiæ Dr et Pfr. per M. Blasium
Kosinski Phiæ Drem et Pfrem Scholasticum Oris Seniorem
M. Matthias Luzarkiewicz Phiæ Dr et Pfr. per alium
absolvit actus extraordinarios pro Toga
M. Josephus Walkanowski Actus pro Toga absolvit
Phiæ Dr et Pfr. extraordinarios.
M. Andreas Maszarski Phiæ Dr et Pfr. absolvit actus
extraordinarios pro Toga.
M. Joannes Kruzel Phiæ Dr et Pfr. Vidavicensis Di-
rector absolvit actus extraordinarios pro Toga per alium.
M. Antonius Smolikowski Phiæ Dr et Pfr absolvit oés actus
extraordinarios pro Toga.

Acta hæc scripta sunt Rectoratu XVI Magnifici Peris-
lustris et Reverendissimi Dni M. Joannis Lukini
Actum Responsionis pro Collegio Majori Anno Dni 1747
Die 25 Januarii absolvit M. Michael Czyrnicki Phiæ Dr
et Pfr. Collega Minor Ecclesiarum Collegiatæ S. Annæ Cra-
Canonicus Parochialis in Kobierzyn Curatus.
Anno 1747. Die 5. Mense Februario Actum Responsionis
Cl. et Amplissimus D. M. Adalbertus Biegaczewicz pro loco in
Collegio Majori obtinendo absolvit.
Anno 1747 Die 7 Februarii Actum Responsionis Clarissimus Dns et Antonius
Zolędziowski Phiæ Dr et Pfr pro loco in Collegio Majori obtinendo absolvit

Inclyta Facultas Philosophica præmisso juramento de Servandis Facultatis Philosophicæ Statutis et Secretis non revelandis incorporavit sequentes D. Magistros cum obligaonibus sequentibus

1mus M. Ambrosius Buszydlowski obligatur ad actus Præsidentiæ tres

2dus M. Nicolaus Szaster obligatur ad actus Præsidentiæ duos

3tius M. Antonius Smolikowski obligatur ad actus Præsidentiæ tres

4tus M. Andreas Masarski obligatur ad orationem secundum requisitionem Ill. et Cl. Tilitiani Oratoris unam et ad actus præsidentiæ quinque.

5tus M. Joannes Kruzel obligatus ad actus Præsidentiæ duos.

6tus M. Josephus Walkanowski obligatus ad orationem unam prout requisitus fuerit ab Ill. Cl. Tilitiano Oratore et ad actus præsidentiæ quinque.

7mus M. Mathias Luzarkiewicz obligatur ad actus præsidentiæ tres.

Venerabile officium Inclytæ Facultatis Philosophicæ pro instanti Comutatione ita è constitutum. In Decanum electus è Illustris Clmus et Adm Rndus D. M. Nicolaus Iwanski Phiæ Dr et Pfr. Collega Minor in Zebrzidowice Præpositus in Consiliarios verò electi sunt M. Paulus Polaczek Collega Major et Illustris Clmus M. Antonius Woyciechowski Phiæ Dr et Pfr Collega Minor in Lazany Curatus quod illis felix faustumque sit

Acta hæc sunt Rectoratu 16 Magnifici Perillustris et Reve

dissimi D. M. Joannis Lukini Juris utriusq Dris et Pfris Collegii juridici totiusq Universitatis Senioris Patris Ecclesiarum Cathedralis Crac. Canonici Collegiatarum Visliciensis Primicerii Sanctorum Omnium Crac. Callelarii Parochialis in Slawkow Praepositi Contubernii Regio=Jagelloniani Provisoris Studii Generalis Universitatis Cracoviensis Vigilantissimi Rectoris Ad M. D. Gl. B. V. M. H. Ss. OO. Signanter B. Joannis Cantii cultum et venerationem.

In Nomine Domini Amen

Anno Dni 1747mo. Commutatione aestiva Decanatu M. Nicolai Iwanski Phiae Dris et Pfris Collegae minoris in Zelnydowice Praepositi CC. et Excell. DD. Utriusq Collegii Pfris necnon Extranei VV. DD. Mgri sequentes perlegebant Lectiones.

Hora Matutina

	Galeni	Ptolomæi	Platonis	Arystotelis	Socratis	Maronis
I	Excell. M. Antonius Drugaysski Libros Elenchorum. d. 3. c. m. f. h.	Excell. M. Andreas Lipsiewicz Libros Elementorum Euclidis. d. 3 c m. f. h. IIIII.	Excell. M. Antonius Wasilkowski Porphyrii Lib. Metaph. d. 3. c. s. a. ob defectum. Ad. n legit.	Gll. Cl. M. Clemens Herka Coll. Minor Libros de Generatione et corr. d. 3. c. m. f. h. I.	Excell. m. Ambrosius Bujwidowski d. 3. c. ob defectum Ad. n legit Libros Oeconomicos.	Excell. Antonius Gorczynski Dialect. Joannis Cæsarii d. 3. c. m. f. h. IIII.
II	Excell. Antonius Kocikowski Phiam. M. Alberti d. 3. c. m. f. h.	Excell. M. Sebastianus Tempirowski Theorias Planetarum. d. 3. c. s. a. ob def. Ad. n legit.	Cl. D. M. Stanislaus Jagorczynski Coll. Nov. Libros D. Artis. ob def. Ad. n legit.	Gll. Cl. B. Casimirus Gurski Libros Metaphy. d. 3. c. m. f. h.	Cl. M. Antonius Woyciechowski Libros Priorum d. 3. c. m. f. h.	Gallica.
III	Gll. Cl. D. Michael Szymicki Libr. de Anima d. 2 c. m. f. h.	Gll. Cl. M. Joannes Prypkowski Arithmetica Joannis de Muris d. 2 c. m. f. h.	Gll. Cl. M. Antonius Bohdziewski Libros de Cœlo et mundo. d. 2 c. m. f. h.	Cl. M. Jacobus Molecki d. 3. c. m. f. h. I.	Excell. Cl. M. Andreas Mapariusz d. 3. c. ob defectum Ad. n legit.	Excell. Casimirus Rayski Rhetor. Ad Herennium. ob def. Ad. n legit. d. 3. c.
IX	Cursus	Excell. M. Joseph Choynacki Centiloquium Ptolomæi d. 6. c. m. f. h.		Cursus		Excell. M. Josephus Mastalerz Lib. Historiarum d. 3. c. ob def. Ad. n legit.
X						Germanica.

Hora Pomeridiana

	Galeni	Ptolomæi	Platonis	Arystotelis	Socratis	Maronis
I	Excell. M. Jacobus Nikiforowicz Lib. Politicorum d. 3. c. m. h. f. Aliis. IIIII.	Excell. Blasius Kosciuszkiewicz Compendia Ecclesiastica d. 3. c. m. f. h. I.	Excell. Albertus Warzyski Axiomata D. Basilii d. 3. c. m. f. h. III.	Excell. Joseph Wasilkowski Arithm. Joannis Broscii d. 3. c. m. f. h. II.	Cl. M. Petrus Filipowski Libros Parvorum Naturalium d. 3. c. m. f. h. I.	Excell. Valentinus Franciszkiewicz d. 3. c. m. f. h. IIIIIIIIIIIIII. Logica magna cenſio
II	Gll. Cl. M. Thomas Mikuszynski Libros Meteorum d. 2. c. m. f. h.	Excell. Jacobus Grzegorzecki Scitthericam d. 3. c. m. f. h. III.	Excell. M. Thomas Chrzyszczyński Libros Ethicorum d. 3. c. m. f. h. Ad. n. Ethic. s. aa IIII.	Oratur		Excell. Casimirus Cholewinski Dialectica Joannis Gurski d. 3. c. m. f. h. IIIII.
III	Cursus.	Excell. Michael Mrugaczewski Pharos ad Scholas. d. 3. c. ob def. Ad. n legit		Cursus		
IV		Excell. M. Stanislaus Zyser Gl. Imperatoria Sept. c. m. h. IIIIIIII. post Vacationes n legit.		Quæstiones Decanales	Excell. Stanislaus Fickiewicz Orationes Distinct. ob def. Ad. n l. d. 3. c.	Excell. Joannes Copernicus Calendarium d. 3. c. m. h. f. Colonia ad Dialectica tempora Vacat. diſcedit.
V	Cl. M. Andreas Noterdowicz Grammaticæ d. 3. c. m. f. h. IIIII.	Excell. Matthias Gorajnowicz Cosmographia Appiani d. 4. c. ob def. Ad. n legit	Excell. M. Alexius Paprocki Descriptione Nummorum d. 3. c. ob def. Ad. n legit.			Excell. Michael Kamieniecki Orationes Ciceronis d. 4. c. h. f. n. h. II

Classes Ordinariarum Disputationes.

Classis 1ma

Ex Collegio Majori

Il: Cl: et Adm Rndus Dnus M. Thomas Muszynski J.V. ac Phiæ Dr et Lpr eiusdem Facultatis Primarius Regens Eccle Coll: S. Annæ Canonicus Parochialis S. Nicolai Præpositus Judiciorum Consistorij Gratis Cras: Apost: Synodalis Examinator. Examine ordinandorum inspector vel Interrex.

Il: Cl: et Amdus D. M. Albertus Bregaczewicz Phiæ Dr. Regius Lpr Physicæ Ord: Col: Sen: Ec: Col: Sanctæ Trin: in Præpos Ipsoty, propr Concionator interrex fuit.

Ex Collegio Nori

Ill. Cl. Antonius Michalski Phiæ Dr Medicinæ Lpr Col: Nor S. Mariæ Cis Cl. Cl. Dr. Casimirus Gorski Phiæ Dr et Lpr Coll: Nor S. Annæ Canonicus Cathedr: Regio Saguel: Senior.

Ex Extraneis

Excell. et Adm R. Jacobus Angerski notas III

Ex. M. Sebastianus Długaiski

Excel M. Stanislaus Sołtkiewski III

Excell. M. Carolus Cholewinski I

Excell: M. Stanislaus Dietrichski II

Excel: M. Josephus Watkanowski

Excel: M. Michael Mrugaczewski

Excell. M. Joannes Dzikiewicz III

Classis 2da

Ex Collegio Majori

Il: Cl: et Adm R.D. M. Paulus Jacek Phiæ Dr Trajanopolitanus et Cursus Phici Lpr Col: Sen: Eccle Coll: S. Annæ Scholasticus.

Ill: Cl. et Adm Rndus D. M. Antonius Zolzdrowski Phiæ Dr Regius Lpr Col: Sen: Eccles Collegiatarum S. Floriani Clypeardiæ ad Cras Primicerius S. Annæ Canonicus Cathedralis Cruc. Concionator Gavasianus Parochialis Illustriensis Præpositus.

Ex Collegio Nori

Clarissi et Adm Rndus D. M. Antonius Woyciechowski Phiæ Dr et Lpr Collegiatæ Nor Eccle Parochi in Zazany Curatus

Ex Extraneis

Excel: D. M. Jacobus Mosieki Col: Nor vocatus.

Ex: D. M. Michael Lipiewicz II

Excel: M. Andreas Cybulski

Excel: M. Blasius Koscinski

Excel: M. Andreas Lipiewicz I

Ex. M. Ambrosius Puszydłowski

Ex cellen Mgr Adalbertus Warzyński II

Excellens Mgr Antonius Bagrzel. I

Classes Ordinariarum Disputationum

Classis 3tia

Ex Collegio Majori

Ill. Clr et adm R.D. M. Joannes Breyskowski Phiæ Dr Regius ac Math. Pfr Col: Sor Eccles Collegiatæ S. Annæ Archidiaconus Geometra Strathovian Juratus.

Ex Collegio Minori

Clr et adm R.D. M. Andreas Kolydowicz Phiæ Dr Zaborowianus Pfr Coll: hor Eccles Parochialis in Mariæ Borgba Curatus

Ill: Clr et a.R.D. M. Clemens Horka Phiæ Dr eiusdemq ac Linguæ Gallicæ Pfr Coll: hor Eccles Sand Col. Kobroviensis Custos Archyp: B. Mariæ V. Crac Concionator Sabbatinus Pbus in Proginia Curatus

Ex Extraneis

Excel: M. Josephus Hoynacki

Excel: M. Thomas Mayberyski

Ex. M. Josephus Markiewicz

Excel: M. Matheus Terpnowski

Ex M. Valentinus Frankiewicz

Ex. M. Antonius Smolikowski

Ex. M. Franciscus Kopczyński. Die 10 Aug. ad Colonias Albas Bucalis discessit

Excel. M. Michael Kuzmirski

Excel: M. Stanislaus Zickiewicz.

Classis 4ta

Ex Collegio Majori

Ill. Clus et a.R.D. M. Michael Cuppricki Phiæ Dr Regius Pfr Col: Sor Ecclesiæ Collegiatæ S. Annæ Canonicus Eccl: Parochialis in Oppole Archipbus in Kobier Dr Curkty.

Ex Collegio Minori

Clr M. Stanislaus Koreywski Phiæ Dr et Pfr Col: hor Eccl. Sadalbertini Crac Jurisconsultus in Podstolicze Curatus.

Cl. et adm R.D. M. Petrus Zlipoowski Phiæ Dr et Pfr Col: hor

Ex Extraneis

Excell: Mgr Chrystophorus Strzedulski III

Excel: Mgr Antonius Kochowski

Excell Mgr Jacobus Rikliewicz. I

Excellens Mgr Mathias Trajanowicz I

Excel. Magr Laurentius Zurkowski III in comitiis adsistens. apud Ill. M. Chatachowski Capitan. Stoln

Excel. Mgr Andreas Massarski

Excel: Mgr Jacobus Niegowiecki

Excellens Mgr Alexius Paprocki.

Actibus Ordinariis praesidebant Excell: Vir

1mo 29 Aprilis Excell: Mgr Blasius Koscinski pro Toga
2do 6ta Maij Excell: Mgr Andreas Masarski pro Toga.
3tio 13 Maij Nundinali Excell M. Carolus Cholewinski pro Toga
4to 19 Maij Excell. Magister Albertus Warski
5to 27 Maij Excell Magister Franciscus Koperski
6to 3 Junij Excell Magister Jacobus Niegowiecki
7mo 10 Junij Excell. Magr Ambrosius Buszydłowski pro Toga.
8vo 17 Junij Nundinali Excell Carolus Cholewinski pro Toga
9no 23 Junij Excell Mgr Michael Kazimirski
10 1ma Julij Excell Mgr Stanislaus Fickiewicz
11 8va Juli Excell: Mgr Antonius Raysel
12 2da 7bris Excell Mgr Michael Mrugaczewski
13tio 9na 7bris Excell Mgr Carolus Cholewinski pro Toga
Pro futura Commutatione accepit actum Excell. Mgr Josephus Watkanowski pro Toga.
Disputationem finivit Classis 1ma incipiet Classis 2da

In Classibus Novodvorscianis hac Commutatione aestiva laborabant sequentes Excell: D.D. Professores. in Dialectica Excell Dnus M. Jacobus Marciszowski. in Rethorica Excell D. Mgr Franciscus Zuczynski. In Poetica Excell. D.D. Mgri Stanislaus Baranski et Thomas Matyszko. In Grammatica Excell Mgri Hyacynthus Sosiecki et Sebastianus Salamon.
In Academia Posnaniensi ijdem qui et antea laborabant Pfres cum Directore Ill: Cl: M. Antonio Wilkoszowski
Ex conditione redijt 28 Augusti Excell: Mgr Stanislaus Foltynski. qui antea in Academia Posnaniensi laborabat
In Academia Gnezoviensi cum Cl: D. Josepho De Elos ijdem qui et antea laborabant Professores
Ad Coloniam Albae Ducalis missus est 10 Augusti Mgr Franciscus Koperski
In alijs vero Colonijs ijdem qui et antea laborabant Pfres
Ex Conditione redijt Excell D. Basilius Szczawinski die 14 8bris et reassumpsit labores suos.

Venerabile Officium Inclytæ Facultatis Philosophicæ pro instanti Commutatione ita est constitutum. In Decanum electus est Perillustris Clarissimus et Adm R. D. Mgr Ioannes Przypkowski Phiæ Doctor eiusdemq Regius ac Matheseos Professor Collega Major Ecclesiæ Collegiatæ S. Annæ Archidiaconus, Strzałkovianus Geometra Iuratus. In Consiliarios vero electi sunt Ill: Clmus et Adm Rndus Dnus M. Michael Czyrnicki Phiæ Dr eiusdemq Regius Pfr Collega Major Ecclesiarum Collegiatæ S. Annæ Canonicus Parochialis Opatovecensis Præpositus in Pobiedr Curatus. et Illustris Cl. et Adm Rndus D. Mgr Nicolaus Iwanski Phiæ Dr et Pfr Collega Minor Ecclesiæ Parochialis in Zebrzydovice Præpositus, quod illis felix faustumq sit

Acta hæc sunt Rectoratu XVII Magnifici Perillustris et Reverendissimi Domini Dni Magistri Ioannis Lukini Iuris Vniusq Doctoris et Professoris Collegij Iuridici et totius Vniversitatis Senioris Patris Ecclesiarum Cathedralis Cracoviensis Canonici. Collegiatarum Visliciensis Primicerij SS. Omnium Cracoviæ Cancellarij Parochialis Stałkoviensis Præpositi, Contubernij Regio Iagellaniani Provisoris. Studij Generalis Almæ Vniversitatis Cracoviensis vigilantissimi

RECTORIS.

Ad Majorem DEI. Ter. Optimi Maximi Gloriam. Beatissimæ Immaculatæ Conceptæ semel Matris semper Virginis MARIÆ Honorem. SS. Omnium et signanter Divinissimi Ioannis Cantij Patriarchæ Nostri. Regni Poloniarum et Magni Ducatus Lithvaniæ Patroni principalis Cultum et venerationem. Cedat.

In Nomine Domini Amen

Anno Dñi 1747mo in 1748vum Commutatione Hyberna Decanatu 2do M. Joannis Przyphowski Phiæ Doctoris, ejusdemq Regii et Matheseos Professoris, Collegæ Majoris, Ecclesiæ Collegiatæ S. Annæ Archidiaconi Strzałkowiani Geometræ Jurati, Clarissimi et Excellmi DD utriusq Collegii Doctores et Professores Phiæ atq Extranei VV. DD. Magistri sequentes prælegebant Lectiones, in Lectoriis ut sequitur.

Lectoria	Aristotelis	Socratis	Maronis	Galeni	Ptolomæi	Platonis
Lectoria Superiora Philosophica. 6	Excellmg D. M. Antonig Kociko wski Continuat: Phiæ Alberti M. 3. d. c. m et f: h.	Exc: D. M. Stanislag Dobrakowski de Sympathia et Antipathia rerum ob defectu Auditorij nondum edit. —	Exc: D. M. Alexig Paprecki Logicæ Mtro: Moscicen ob defectu Auditorij n tradidit —	Exc: D. M. Valentij Franchi Lib: Metaph: ob defectu Auditorij n tradidit. —	Excell: D. M. Michael Kazimir: Ski Sphæram Joan: de Sacro Busto. 3. d. c. m et fine ht'	Exc: D. M Andreæ Massarski Libros Vesens Artis ob defectu Auditorij n tradidit —
7	Ill: Cl: D. M. Casimirg Gurski Continuat: Metaph: Arist: 3. d. c. m. et f: ht'	Excellmg D. M. Antonig Dłu gayski Lib: Post: Artis 3. d. c. m. ht' paliq fine pse	Gallica	Excellmg D. M. Michaël Lipe wicz Physicam Alberti M. 7 d. c. m. et fine n' habet	Exc: D. M. Mathiæ Grzanowicz Trigonometriæ Valerij ob defectu Aud: n tradidit. —	
8	Ill. Cl: D. M. Antonig Zołędziowski Libros Priorum Naâlium 2. d c. m et f. h.	Clrmg D. M. Andreas Kolendowicz Libros Priorum 3. d. c fine Aud. 1 m. ht p se fine per aliu.	Clrmg D. M. Nicolag Iwanski Libros de Anima 3. d. c. m. et f ht	Illris Clr: D. M. Michaël Czyrnicki Libros de Cœlo et mundo. 2. d. c. m. et f: ht'	Excellmg D. M Josephg Choynacki Centilo: Ptolomæi 3. d c. m et f: ht. III	Clrmg D. M. Stanislag Korczyński Libros Topicorum 3. d. c. m. ht p aliq fine p se
9	Cursus	Exc: D. M Stanislaus Woltanski Libros de Physicorum ob defectu Auditorij n tradidit —	Excell. D. M Casimiry Czerwiński Dialectica Joa: Cæsarij 3. d. c. m. et f: ht'	Cursus	Excellmg D. M. Francisci Łuczyński Elem: Euclidis Geom: 5. d. c. m et fine ht'	
10	Exc: D. M. Andreæ Cybulski Lib. de Gener: et Corrupt: ob defectu Audit. n tradidit —	Exc: D. M. Joannes Bajer Descript: Reg: Poloniæ ob defectu Aud: n tradidit. —	Germanica	Excell. D. M. Basilig Szczawiński Stem: Reg: Polo: 4 d. c. m et f: ht.	Excel: D. M Gaspar Szaster Grammat: Linearis ob defectu auditorij n tradidet —	Exc: D. M. Matthæ Zabiegalski Lud Stoneri Tusculan: ob defectu Audit: n tradidit —

Lectoria	Aristotelis	Socratis	Maronis	Galeni	Ptolomæi	Platonis
Lectoria Inferiora Philosophica. 1.	Excell. D. M. Paulig Soldadini Smith: Joan: Brasij 3. d. c. m et f: ht	Excellmg D. M. Matthæg Tempowski Opticam Joan: Pisani 2 d. c. m et f: ht:	Excellmg D. M. Jacoby Niklewicz Contin: Lib: Polit. 4 d. c. m bdi ht et fine n: 11	Clrmg D. M. Antonig Woyciechowski Lib: Œconom 3. d. c. m. et f: ht.	Excell. D. M. Adamg Jagielski Computist: Eccles: 3. d. c. m et f: ht.	Clrmg D. M. Petrg Filipowski Comm Parvorum Naalium 3. d. c. m: et f: ht
2.	Orator Tyliciang	Excell D. M. Bartholomæg Krzystkowski Rhæ Ecclesiasticæ 6. d. c. m: p aliud fine p se ht.	Excellmg D. M. Jacoby Mokrski Cont: de Physicorum 3. d. c. m. ht et fine	Illris Cl: D. M. Thomas Muszyński Libros Ethicorum 2. d. c. m et fine habet:	Excell: D. M. Jacoby Wegowiecki Cont: Sciotherice 3. d. c. m: et f: ht	Excellmg D. M. Josephy Wathanowski Trios Distin: 3. d. c. m. p aliq et fine seriem n' 11
3.	Cursus	Exc: D. M. Joannes Kotański Vitas Epporum ob defectu Auditorij n tradidit —	Illris Cl: D. M. Clemens Herbut Libros Meteorum 3. d. c. m et fine p aliud p many vpstkb nis	Cursus	Excell: D. M. Michael Mrugacze wski Geographiæ Philip: Cluverij 2. d. c. m. et f: h.	Exc: D. M. Antonij Rayszel Dialectica Cæsary ob Defectu audit: n tradidit —
4.	Quæstones Decanales	Excel: D. M Lardy cholewinski Arith: Gem: Frisij ob defectu Auditorij n tradidit —	Excellmg D. M. Ambrosig Bartłomiejowski Dialec: Jacobi Gursey 2 d. c. m. et fl ht	Exc: D. M. Stanislag Fleczkowicz de Aalib et Partib ob Defectu Audit: n tradidit —		Exc: D. M. Christophori Strzedulski Lib: Polit: ob defectu auditorij n tradidit —
5.	Exc: D. M. Joannes Szczechowicz Aud: V. Bedæ ob defectu Audit: n tradidit —	Exc: D. M. Thomas Mayznerski Compl: Ethic: ob defectu auditorij n tradidit —	Excel: D. M. Thomas Urzęczyński Physicæ Carpentarij ob Defectu Auditorij n tradidit —	Excel: D. M. Antonig Czerchawski Dialectices Jacobi Lipsij ob defectu Audit: n tradidit —	Excell D. M. Antonig Smolikowski Arith: Joannis Holy 9 d. c. m et f: ht.	Excel: D. M Sebastiang Kruzel de Censoribus Epist: ob defectu auditorij n tradidit —

Classes Ordinariarum Disputationum

Classis 1ma

Ex Collegio Majori.

Perillris Clrmis et Adm Rndis Dnis M. Thomas Muszynski Juris utr. usq ac Phiæ Drbus et Pfr Eccleæ Collegiatæ S. Annæ Canis Parochialis S. Nicolai Præpti

Illris Clrmis et Adm Rndis D. M. Antonius Zołędziowski Phiæ Dr Regius Pfr Collegæ Major & ppr Visitabnes nr Disputabit Senex

Ex Collegio Minori

Illris Clrmis et Adm Rndis D. M. Nicolaus Jwaszkiewicz Phiæ Dr et Pfr Collegæ minor 1.

Illris Clrmis et Adm Rndis D. M. Casimirus Guszki Phiæ Dr et Pfr Collegæ minor, Contra Bernj Jagellonani Senior 1.

Ex Extraneis

Excell D. M. Antonius Długayski 1
Excell. D. M. Josephus Markiewicz. nung.
Excell: D. M. Matthæus Jemprowski 1.
Excell D. M. Valentinus Franchi 1.
Excell: D. M. Andreas Małsarzki.
Excell: D. M. Jacobus Xięgowiecki
Excell: D. M. Stanislaus Fitzkiewicz
Excell: D. M. Antonius Czerchawski.
Excell: D. M. Paulus Dzierzowski.
Excell: D. M. Thomas Wilczynski II.
Excell: D. M. Sebastianus Kruzel. 1.
Excell: D. M. Joannes Bajer 1.

Classis 2da.

Ex Collegio Majori.

Illris Clrmis et A. D. M. Paulus Polacek Phiæ Dr ejusdem Trgtnoviang ac Curiæ Dñi Visitatoris Pfr Collegæ Major. 1.

Ex Collegio Minori

Clrmis et Adm Rndis D. M. Andreas Kolendowicz Phiæ Dr Collegii minoris Senior Pfr Eccleæ Parochialis in Marci Porembi Curatus II

Clrmis et Adm Rndis D. M. Antonius Wasciechowski Phiæ Dr et Pfr Collegæ Nri Eccleæ Parochialis in Łazany Curatus.

Ex Extraneis

Excell: D. M. Josephus Choynacki.
Excell: D. M. Thomas Mayhrzycki
Excell: D. M. Jacobus Nikiewicz III
Excell: D. M. Mathias Trajanowicz
Excell: D. M. Stanislaus Zyztarski nung.
Excell: D. M. Josephus Wathanowski.
Excell: D. M. Michael Mrugaczewski
Excell: D. M. Alexius Laprocki.
Excell: D. M. Andreas Szopiarski.
Excell: D. M. Casimirus Czerwinski.
Excell: D. M. Bartholo: Krzystkowski
Excell: D. M. Josephus Szczechowicz

Classis 3tia.

Ex Collegio Majori.

Illris Clrmis et Adm Rndis D. M. Michael Czyrnicki Phiæ Dr ejusdem Regius Pfr Collegæ Major Eccleæ Coll: S. Annæ Canonicus 1.

Ex Collegio Minori

Clrmis et Adm Rndis D. M. Stanislaus Korczynski Phiæ Dr et Pfr Collegæ minor S. Adalberti Præpti 1

Illris Clrmis et Adm Rndis D. M. Clemens Derka Phiæ Dr ejusdem ac Linguæ Gallicæ Pfr Collegæ Nri Eccleæ Coll. Bobowiens Custos & ppr mung Visitatoris III

Ex Extraneis

Excell D. M. Jacobus Molędzki IIII
Excell: D. M. Antonius Kochowski
Excell: D. M. Franciscus Łuczynski
Excell: D. M. Stanislaus Woltanski
Excell: D. M. Carolus Cholewinski galicus III
Excell: D. M. Ambrosius Bupkowski
Excell: D. M. Albertus Wabyski. nungm
Excell: D. M. Antonius Edyszel nungm
Excell: D. M. Joannes Wtanski
Excell: D. M. Stanislaus Dobrakowski IIII
Excell: D. M. Joannes Woskowicz II
Excell: D. M. Adamus Jagielski
Excell: D. M. Franciscus Mysliwski

Classis 4ta.

Ex Collegio Majori.

Illris Clrmis et Adm Rndis D. M. Albertus Biegańczewicz Phiæ Dr ejusdem Regius ac Syriciana Eloquentiæ Pfr Eccl: Coll: S. Annæ Canonicus 1. ob absceſſum Ad. Benedicti

Ex Collegio Minori.

Illris Clrmis et Adm Rndis M. Antonius Michalski Phiæ Dr ejusdem Curiæ Vicarius Pfr Collegæ Nri Eccleæ Collegiatæ S. Annæ Canonicus Universitatis Syndicus 1 ob negotia Universitatis

Clrmis et Adm Rndis D. M. Petrus Filipowski Phiæ Dr et Pfr Collegæ minor.

Ex Extraneis.

Excell: D. M. Christophorus Strzałkowski II
Excell: D. M. Michael Lipiewicz
Excell: D. M. Andreas Cybulski. III.
Excell: D. M. Blasius Kotowski
Excell: D. M. Antonius Smolikowski
Excell: D. M. Basilius Szawnicki 1
Excell: D. M. Michael Kazimirski 1
Excell: D. M. Bonaventura Grzybski
Excell: D. M. Martinus Zubiegalski
Excell: D. M. Paulus Soldadyn
Excell: D. M. Jaspar Szaster.

Actibus Disputationum Ordinariis præsidebant Excell Viri
Sequentes.

1mo 27ma Obris. Excell. D. M. Josephus Watkanowski Phiæ Dr et Pfr p Jozz
2do 4ta 9bris. Excell: D. M. Franciscg Mszczorski Phiæ Dr et Pfr.
3tio 10ma 9bris Excell: D. M. Josephg Szczechowicz. Phiæ Dr et Pfr
4to. 18va 9bris. Excell: D. M. Joannes Bajer. Phiæ Dr et Pfr
5to. 24ta 9bris. Excell: D. M. Gaspar Szaster Phiæ Dr et Pfr
6to. 2da Xbris Propter Promotionē VV DD. ma Laureæ Candidatorū
Actus non fuit
7mo 9na Xbris Excell D. M. Adamus Jagiellski Phiæ Dr et Pfr
8vo 16ta Xbris Excell. D. M. Barthalomeg Krzysthowski Phiæ Dr et Pfr
9no 13ta Janus Excell: D. M. Sebastiang Kruzel Phiæ Dr et Pfr
10mo 19na Jan: Excell D. M. Paulus Soldadini Phiæ Dr et Pfr
11mo 27ma Jan: Excell: D. M. Joannes Wosikowicz Phiæ Dr et Pfr In hoc Actu fuit Celsus Princeps Ejus Gratiosissimus Fundator noster
12mo 3tia Febr: Excell: D. M. Casimirg Czerwinski Phiæ Dr et Pfr
13tio 10ma Febr: Excell. D. M. Paulus Dzidowski Phiæ Dr et Pfr
14to 17ma Febr: Excell. D. M. Martinq Zabiegalski Phiæ Dr et Pfr
15to 24ta Febr: Excell. D. M. Stanislag Dobrakowski Palud: Pfr Ecc: Trybs.
16to 9na Martii Excell: D. M. Andreas Szopiarski Phiæ Dr et Pfr:
17mo 16ta Martii Excell: D. M. Antonig Czerchawski Phiæ Dr et Pfr
18vo 23tia Martii Excell: D. M. Bonaventura Trąbski Phiæ Dr et Pfr
19no 30ma Martii Excell: D. M. Joannes Kotanski Phiæ Dr et Pfr

Pro futura Commutatione accepit Actū Excell et Admō Rndg D. M. Thomas Wilczynski Phiæ Dr et Pfr Eccleæ Parochialis Montis S. Joannis Seratg.

Disputationem finivit Classis 3tia, instanti Commutatione inchoabit Classis 4ta

In Classibus Novodworscianis Commutatione hac hyberna Rhetoricem docuit Excellmg ac Doctissimus D. M. Andreas Lipiewicz Phiæ Doctor eiusdemq ac Matheseos Professor Geometra Juratus exquo infirma valetudo Excellentmo ac Doctissimo D. M. Francisco Łuczyński Phiæ Dri eiusdemq ac Matheseos Pfri; Contubernii Gymnasiani Pedagogiarchæ Majori Mathematico Regio Privilegiato et Secretario cæanthatos in iisdem Classibus gloriosissime labores ultra continuare vi permisit. In aliis Classibus Novodworscianand scholis tūde Excellmi Dni Professores, qui et protenta Commutatione laborarunt.

In Colonijs eiusdem Dni Directores et Pfres qui anteriorib; Commutationib; sunt nominati perseverarunt

Venerabile Officiū Inclytæ Facultatis Phicæ instanti Commutatione vacans Decanatū electq est Illris Drmg et Admō Rndg D. M. Antonius Woyciechowski Phiæ Doctor et Professor Collega Minor Eccleæ Parochialis in Łazany Curatus. In Consiliarios verò electi sunt Illres Clarissimi et Admō Rndi DD. MM. Adalbertus Biegaczewicz Phiæ Dr eiusdemq et Eloquentiæ Ejusdem ac Regius Pfr Collega Major Eccleæ Collegiatæ S. Annæ Canonicus Parochialis in Christianow Præpst et Ex Collegio Majori. Ex Collegio vō minori M. Petrus Filipowski, Phiæ Doctor et Pfr hac interea Collegii minoris Præpst & quod illis felix faustumq sit.

Acta hæc sunt Rectoratu Imo Magnifici Perillris et Admō Rndi Dni D. M. Stanislai Philippowicz S. Thi Doctoris et Pfri Collegæ Majoris Eccleæ Collegiatæ S. Floriani Clerici de Cracouia Decani Cathedralis Eccleæ Parochialis in Przemyslow Præpsti, in Ingolstadiensi Lyceo Scholastici, Canonici Varmiensis Archidiaconi Culmensis Scholastici, Parochialis in Pizenghow Præpsti, in Jgolomia Curati Contubernii Staringelliani et Alumnatus Rospczeviani Decani Visitatoris Studij Generalis Universitatis Cracoviensis vigilantissimi Rectoris

M. D. D. O. M. Gloriam

In Nomine Domini Amen.

Anno Dñi 1748 Commutatione Qstriua Decanatu M. Antonii Woycicchowski Phia Dris et Professoris Collega Minoris Eccle[illegible]rum S. Floriani Cathonici de Lenks, Parochialis in Lázany Curati, Clarissimi et Excellentissimi DD. Utriusq; Collegii Doctores et Professores Phia, atq; Extranei V.V.DD. Magistri legentes prælegebant Lectiones in Lectoriis infra scriptis.

Lectoria		Galeni	Ptolomæi	Platonis	Aristotel:	Socratis	Maronis
Hora Antemeridiana.	6	Ill: Cl: D. Mag Casimirus Gurski Lib: de Gen: et Cor 3 d c: m f: h	Excel: D. Mag Fris cus Lucsynski Contin: Clemen tis Euclidis 3 d c m f: ht	Excel: D. Mag Antonius Kochlows ki Lib: de Cœlo et Mundo 3 d: c met f: h.	Excel: D. Mag Ambrosius Russydowski Meteorologica et Bedæ 3 d c m et f: ht	Excel: D. Mag Stanislaus Foltanski Typos Dionys 6 d c: m f: ht	Clmg D. Mag Michael Ciepiewicz Lib: Physic 3 d c: m et f: h
	7	Clmg D. Mag Jacobg Mauszewski Phia Mag Adalbertus 3 d c. m f: h.	Excel: D. Mag Mathæg Terprowski Theorias Planetarum Burgi: 3 d c: m f: h.	Clmg D. Mag Stanislag Kowalczyk Lib: Priorum 3 d c Mag: m et f: h hbet	Clmg D. Mag Petrg Filipowski Lib: Metaph: 3 d: c m et f: hbet	Clmg D. Mag Nicolag Jwanski Lib: Pauli 3 d c Pol: m et f: ht	Gallica.
	8	Ill: D. M. Paulus Polaschek Lib: Topicor 2 d c: m et f: hbet.	Excel: D. Mag Jacobg Niegowiecki Trigonometria Planarum 3 d c: m f: ht	Excel: D. Mag Stanislag Koscinski Logicã Magnam Gen: 3 d c: m et f hbet.	Excel: D Mag Mathias Iwaniewicz Arithmetica Joannis Muris 3 d c m et f: ht	Clmg D. Mag Joseph: Chrzanowski Arithmetica Pol: 7 d c ob Cav: n legit	Excel: D. Mag Bartholomæus Konopiński Geom: Euclidis
	9	Cursus	Excel: D. Mag Andr: Szopiewski Lib: Sphæra de Sacro Bosco 3 d c: ob Cav: n legit	Excel: D. Mag Joannes Kotarbiński Gram: Linacri ob Cav: aa n legit	Cursus.	Excel: D. Mag Stanislaus Knowalewski Elementa ob Cav: aa n legit	Excel: D. Mag Ant: Smolikowski Lib: Geom: Linacri ven aa: n legit
	10	Excel: D. Mag Silig Szczawiński Lib: Contin: Steregalski Elementa Physices Pulsuscul: 8 d c: ob Cav: aa n legit	Excel: D. Mag Martinus Zabłocki Quæst: 7 d c: not f: ab ob Cav: aa n legit	Excel: D. Mag Thomas Cybulski Typi Lib: de Anima 3 d c m et f: ht: no: 2	Excel: D Mag Casimirus Szerszeński Lib: Arithmet: 3 d c: ob Cav a: n legit	Excel: D. Mag Wilhelmus Lyński Lib: de Gal bg et Plant 6 d c: ob Cav n legit	Germanica.

Lectoria		Galeni	Ptolomæi	Platonis	Aristotelis	Socratis	Maronis
Hora Pomeridiana.	1	Ill: Cl: D Mag Michael Grzymkowski Lib de Sympathia 2 d c m et f: ht	Excel: D. Mag Jacobus Waltkowski Geographia 3 d c m et f: h. Not:	Excel: D. Mag Valentinus Frankowski Dialectica Jacobi Gorscy 7 d c: m et ht f: Jan Magni not: 2	Excel: D. Mag Alexius Paprocki Arithmetica Thomsey 3 d c: m et f: ht	Excel: D. Mag Andr: Cybulski Lib: Elementorum 3 d c m et f: n ht	Excel: D. Mag Jacobus Wiszniewski Cæsarii Not: 3 m f: ht
	2	Ill: Cl: D. Mag Thomas Mielczyński Contin Lib: Optic 3 d c m et f: ht pal:	Ill: Cl: D. Mag Joannes Stephanowski Elementa 2 d c m et f: pal:	Clmg D. Mag Andreas Kosendowski Lib: Meteor 3 d c: n et f: ht not: 3.	Oratorum.	Excel: D. Mag Bernardus Wawrzyniewski Dialectica 3 d c ob Cav: aa n legit m et f: ht	Excel: D. Mag Sebastianus Grabowski Cæsarii 3 d c ob Cav: aa n legit m et f: ht
	3	Cursus	Excel: D. Mag Antonius Crzechowski Opticorum Lib: 3 d c ob Cav: aud: n legit	Excel: D. Mag Christophorus Rhæticus Lib: de Sphæra Et Theorica Planetarum Et Tabulas Gratias legit	Cursus.	Excel: D. Mag Carolg Chojnowski Lib: ad Lapis Philosophorum 9 d c ob Cav n legit	Excel: D. Mag Stanislaus Bonarowski Lib: Meteor Aristotelis 3 d c met f: ht not: 14.
	4	Clmg D. Mag Franciscus Gedmetrya Practica 6 d c m et f hbet.	Excel: D. Mag Adamus Jagiellowicz Lib: Sphæricorum 3 d c: ob Cav: aa. n legit.	Excel: D. Mag Joannes Kosendowski Lib: Politicorum 3 c met f: h. notas 4.	Quæstiones Decimales.	Excel: D. Mag Jacobg Chmielowski Lib: 2. de Anima Eccles f: h	Excel: D. Mag Franciscus Zielenski Poetica 3 d c met f: ht
	5	Excel: D Mag Jacobg Dzidowski Lib De Sympathia 5. d c ob Cav aa n legit	Excel: D. Mag Michael Jwaszkiewicz Quæstiones Euclidis 3 d. c. met f ht	Excel: D. Mag Paulg Soldatyński Cosmographia 3 d c Not: 8 m et f: n habet ob discepta Romani.	Excel: D. Mag Franciscus Mgowski Lib de Sensu et Sensibili 3 d c ob Cav: aa. n legit	Excel: D Mag Bonav: Iwaszkiewicz Arithmetica Practica et 3 c: m et f: ht.	Germanica
	1	In loco Egidii Szczepkowski Petrus Oratorius capit m h: Not 3. post Vacationes ad Exercitia discepta n ht				Exc: D. Mag Josephg Stanisławski Rhetoricæ Rhæticæ Candelori ob Def: aa n legit.	

Classes Ordinariarum Disputationum.

Classis 1ma

Ex Collegio Majori.

Perillustris Clarmus & Adm Rndus Dnus M. Thomas de Szyrwidt Juris Utriusq. & Phiæ Doctor et Pfsr, ejusdem Facultatis primarius Regens, Ecclesiar Collegiatæ S. Annæ Canonicus, Parochialis S. Nicolai Præpositus, Judicior Consistorij Synodalis Examinator, visitatione Decanatus Scarbimiensis impeditus intermisit. II.

Illustris Clarmus & Adm Reverendus Dnus M. Albertus Biegaszewic Phiæ Dr et Pfsr Regius, Collega Major Sylvanus Orator, Ecclesiar Collegiatæ S. Annæ Canonicus, Parochialis in Chrzanow Præpositus propter negotia Domus Majoris (qua Præpositus) intermisit. I.

Ex Collegio Minori.

M. Clarmus et Adm Rndus Dnus M. Antonius Michalski Phiæ Dr Cursus Vladislavien. Pfsr Collega Major. vocatus.

M. Clarmus et Adm Rndus Dnus M. Casimirus Gurski Phiæ Dr et Pfsr Coll. Minor, Ecclesiar Collegiatæ S. Annæ Cracov. Parochialis Mogilnovien. Decanus &.

Ex Extraneis.

Clarmus D. M. Michael Lipsicus Phiæ Dr et Pfsr Collega Minor vocatus I. per alium.
Excel. M. Andreas Cybulski. II
Excel. M. Blasius Kosciuszki.
Excel. M. Valentinus Swiencki
Excel. M. Josephus Waltanowski p. alium.
Excel. M. Michael Mroczkowski.
Excel. M. Joannes Kotarski.
Excel. M. Stan. Dobrakowski p. al. II
Excel. M. Casimirus Wodzicki III.
Excel. M. Bartholom. Brzyskorowski.
Excel. M. Franciscus Algeiewski.

Classis 2da

Ex Collegio Majori.

Illustris Clarmus & Adm Rndus D. M. Paulus Polaczek Phiæ Dr ejusdem Facultatis Professor Collega Major Eccl. Col. S. Annæ Scholasticus.

Illustris Clarmus et Adm Rndus Dnus M. Antonius Zolędziowski Phiæ Dr ejusdem Cursus Vladislavien. Pfsr Collega Major, Ecclesiar Collegiatar S. Floriani Cracoviæ Primicerius, S. Annæ Canonicus, Cathedralis Prædicator Varsaviensis Parochialis in Kosciun Curatus.

Ex Collegio Minori.

Illustris Clarmus & Adm Rndus D. M. Nicolaus Jwanski Phiæ Dr et Pfsr Collega Major vocatus Ecclesiæ Parochialis Lubyczdowiensis Præpositus visitatione suæ Ecclesiæ impeditus intermisit. I.

Ex Extraneis.

Excell. D. M. Josephus Chrzanski.
Excell. D. M. Antonius Kociełowski Collega Minor vocatus.
Excell. D. M. Jacobus Nikiewicz. I.
Excell. D. M. Matthæus Tempski per alium. I.
Excell. D. M. Laurentius Turkowski hac die nempe 22 Maii discessit ad Colonias Neocomienses.
Excell. D. M. Stanislaus Dzierzanowski. II.
Excell. D. M. Albertus Wasowski. III.
Excell. D. M. Antonius Rapacz. I.
Excell. D. M. Bonaventura Tyszkowski.
Excell. D. M. Martinus Lubieniecki.
Excell. D. M. Paulus Soldatenius p. alium I. qui II 7bris Romam discessit.
Excell. D. M. Adamus Jagielski.

Classes Ordinariarum Disputationum.

Classis 3tia.

Ex Collegio Majori.

Illustris Clrmus et Adm Reverendus D. M. Joannes Przypkowski Phiæ Dr et Pfsr et Mathesios Pfsr, Collega Major, Ecclesiæ Collegiatæ S. Annæ Archidiaconus, Geometra Juratus.

Ex Collegio Minori

Clarissimus et Adm Rndus D. M. Andreas Kolendowicz Phiæ Dr et Pfsr, Collega Minor, Ecclesiæ Parochialis in Marcipo reba Curatus, ob debilitatem intermisit. 1.

Illustris Clrmus et Adm Rndus Dnus M. Stanislaus Kostka Herka Phiæ Dr, Linguarum Exoticarum Professor ecc: quoniam pro Collegio Juridico respondit et ad illud ante inchoata Studia migravit ideo ex Classe n disputavit.

Ex Extraneis.

Excell: D. M. Jacobus Molecki. 11.

Excell: D. M. Antonius Dlugapski.

Excell: D. M. Stanislaus Foltanski Phiæ Dr et Pfsr Collega Minor Vocatus.

Excell: D. M. Mathias Trajanowicz. 1.

Excell: D. M. Ambrosius Buszydłowski.

Excell: D. M. Basilius Szczawnicki.

Excell: D. M. Stanislaus Fieskiewicz

Excell: D. M. Antonius Czerchawski.

Excell: D. M. Paulus Dzidowski.

Excell: D. M. Thomas Wilczynski 1. alijs vicibus p alium.

Excell: D. M. Gaspar Szaster disputavit Semp. qui 2 7bris Parisios discessit.

Classis 4ta.

Ex Collegio Majori.

Illustris Clrmus et Adm Reverendus Dnus M. Michael Czyrnicki Phiæ Dr ejusdem Regius Pfsr, Collega Major Ecclesiæ Collegiatæ S. Annæ Canonicus, Parochialium Opatovecensis Præpositus, in Pobiedr Curatus.

Ex Collegio Minori.

Clrmus et Adm Rndus Dnus M. Stanislaus Korczynski Phiæ Dr et Pfsr Collega Minor, Ecclesiæ S. Adalberti in Circulo Crac: Præpositus, Parochialis in Podstolice Curatus. 11.

Clrmus et Adm Rndus Dnus M. Petrus Filipowski Phiæ Dr et Pfsr, Universitatis Syndicus. Collega Minor.

Ex Extraneis.

Excell: D. M. Christophorus Strzedulski 16 Maij Universitati gratias egit.

Excell: D. M. Jacobus Marcissowski per alium 1.

Excell: D. M. Thomas Małyszko p alium 1.

Excell: D. M. Carolus Cholewinski p alium 1.

Excell: D. M. Antonius Smolikowski

Excell: D. M. Jacobus Niegowiecki

Excell: D. M. Alexius Paprocki p alium 1.

Excell: D. M. Andreas Szopiarski

Excell: D. M. Casimirus Czerwinski

Excell: D. M. Sebastianus Kruzel. 1.

Excell: D. M. Josephus Szczechowic.

Actibus Disputationum Ordinariis ꝓsidebant Excell: Viri sequentes.

1mo. d 11 Maii Nundinali Excell: D. M. Thomas Wilczynski Phiæ Dr & Pfsr.
2do d 18 Maii Excell: D. M. Alexius Paprocki Phiæ Dr et Pfsr.
3tio d 25 Maii Excell: D. M. Stanislaus Fiszkiewicz Phiæ Dr et Pfsr.
4to d 31. Maii Excell: D. M. Antonius Rayszel. Phiæ Dr et Pfsr.
5to d 8 Junii. Excell: D. M. Michael Mrugaczewski Phiæ Dr et Pfsr.
6to d 15 Junii. Excell: D. M. Iacobus Niegowiecki Phiæ Dr et Pfsr.
7mo d 22 Junii Nundinali Excell: D. M. Thomas Matyszko, Phiæ Dr et Pfsr pro Toga.
8vo d 28 Junii Excell: D. M. Basilius Szczawnicki Phiæ Dr et Pfsr.
9no d 6 Julii Clrmus D. M. Stanislaus Foltanski Phiæ Doctor et Pfsr Collega Minor vocatus pro Toga.
10mo d 12 Julii Excell: D. M. Franciscus Mgsiorski Ph: Dr et Pfsr.
11mo d 31 Augusti Clrmus D. M. Stanislaus Foltanski Phiæ Dr et Pfsr Collega Minor vocatus pro Toga.
12mo d 7 7bris. Excell: D. M. Iosephus Szczechowic Phiæ Dr et Pfsr.
13tio d 13 7bris Excell: D. M. Adamus Iagielski Phiæ Dr et Pfsr.

Pro futura Commutatione hyberna accepit Actum Excell: Dnus M. Bartholomæus Krzystkowski Phiæ Doctor et Professor.

Disputationem finivit Classis 2da inchoabit Classis 3tia.

In Classibus Novoduorscianis hac Commutatione æstiva laborabant sequentes Domini Professores. In Dialectica Clrmus Dnus M. Franciscus Luczynski Collega Minor vocatus, in Rhetorica Excell: Dnus M. Andreas Lipiewicz, in Poetica Excell: Dni Magistri Stanislaus Baranski et Hiacynthus Soiecki. in Grammatica Excell: Dni Mgistri Sebastianus Salamon et Andreas Massarski.

Die 16 Maii ex Conditione rediit Excell: Dnus M. Laurentius Zurkowski, Die vero 31 Maii pro Directoriatu Neokorcinensi in locum Excellentis Dni M. Piorowski discessit. Ad Academiam Posnaniensem pro Grammatica discessit Excell: D. M. Michael Kazimirski Phiæ Dr et Pfsr, diem tamen discessus sui non notificavit.

In eadem Academia Posnaniensi Illustris Clrmus Dnus Wilkoszowski JU.P. Collega Juridicus Director cum Excell: DD. Professoribus nempe Rygalski Philosopho, Rhetore Foltanski, Poeta Patelski hac Commutatione laborabant quibus accessit ad Grammaticam supra specificatus Excellens Kazimierski in locum Excellentis Niklewicz

In Academia Pieńczoviensi cum Clrmo De Closs, iidem qui et antea nempe Excell: Ciołkiewicz Collega Minor vocatus in Poesi, et Excell: Gleczmanski in Grammatica laborabant.

In alijs Colonijs iidem qui et antea perseverarunt Decanos, uti in alba Dricali Excell: D: M. Franciscus Koperski, in Wolborziensi Excell: Szafranski, in Vidawiensi Jarzynski, in Lukowiensi Excell: Kruzel in Wielicziensi Excell: Matecki: in Gnesnensi Szczechowicz

Actus Responsionum tam pro Majori quàm pro Minori Collegio in Lectorio C.C. D.D. Theologorum per Clrmos Dominos infra Specificatos Professores vocatos Anno 1748 expeditus.

Die 20 Julii. absolvit Actum Responsionis pro loco in Collegio Majori obtinendo Jll: Clrmus & Adm Rndus D. M. Antonius Michalski.

Die 28 Augusti absolvit actum Responsionis pro loco in Collegio Minori obtinendo Clrmus & Adm Rndus Dnus M. Antonius Boiarski Praefectus Seminarii Pomaniensis.

Die 20 7bris absolvit actum Responsionis pro loco in Collegio Majori obtinendo Jll: Clrmus & Adm Rndus Dnus M. Nicolaus Iwanski.

Die 28 7bris absolvit actum Responsionis pro loco in Collegio Minori obtinendo Clrmus Dnus M. Antonius Kochkowski.

Die 5ta 8bris absolvit actum Responsionis pro loco in Collegio Minori obtinendo Clrmus Dnus M. Jacobus Marcziszowski.

Die 12 8bris absolvit Actum Responsionis pro loco in Collegio Minori obtinendo Clarmus Dnus M. Franciscus Lukyanski.

Venerabile Officium Jnclyta Facultatis Philosophicae pro instanti Commutatione ita est constitutum. In Decanum electus est Jllustris Clrmus et Adm Rndus Dnus M. Michael Czernicki Phiae Dr ejusdemq Regius Pfor Collega Majori, Ecclesiarum Collegiatae S. Annae Canonicus Parochialium in Opatowiec Praepositus, in Pobiedr Curatus. In Consiliarios electi sunt Jllustres Clrmi et Adm Rndi Dni MM ex Collegio Majori Antonius Tolkowski Phiae Dr ejusdemq Cursus Vladislaviensis Pfor Collega Major, Ecclesiar Collegiatae S. Annae Canonicus Cathedralis Crac: Concionator Garbasciensis, Parochialis in Iwzuin Curatus, ex Minori Collegio Casimirus Gurski Phiae Dr et Pfor Collega Minor Ecclesiar Collegiatae S. Annae Canonicus, Parochialis in Skawin Curatus Contubernii Regio Jagielliani, Senior.

Acta haec sunt Rectoratu Rdo Magnifici Perillustris et Adm Rndi Dni M. Stanislai Philippowic, S. Th: Drис et Pfors, Collegae Majoris, Ecclesiar Collegiatar S. Floriani Clepardiae ad Crac: Decani Curiensis, Scholastici, Parochialis in Przemyslow Praepositi; in Jaslonia Canonici Contuberny Starnigeliani et Alumnatus Kozlowiciani Provisoris, Studii Gnalis Universitatis Crac: Vigilantissimi Rectoris ad M. D. O. M. Glor.

In Nomine Domini Amen.

Anno Dni 1740mo in 1741gnum Commutatione Hyberna Decanatu 2do M. Michaelis Czyrnichi Phiæ Doctoris Quodemq; Regii Professoris Collegæ Majoris Ecclesiarum Collegiatæ S. Annæ Cracouiæ, Parochialis in Pobicor Curati. Clarissimi et Excellmi D.D. Utriusq; Collegii Doctores et Professores Phiæ, Atq; Extranei VV. DD. Magistri, Sequentes prælegebant Lectiones in Lectoriis, ut sequit.

Lectoria	Galeni	Ptolomæi.	Platonis	Aristotelis	Socratis	Maronis
Horæ Matutinæ. 6.	Exc. D. M. Valentinus Franchi Phiæ Dr et Pfr Libros de Physicor 3. d. c. ob cæream AA. non dictavit.	Exc. D. M. Andr. Szpiarskii Ph. Dr et Pfr Arithmeticæ de Numero 3. d. c. ob cæream AA. non dictavit	Exc. D. M. Bartholomæus Brzyzthoski Ph. D. et Pfr Dynamidem conscribendis Epistolis 3. d. c. ob car. AA. non legit		Exc. D. M. Bonaventur. Trojshi Alt. Ven. Bedlo 3. d. c. ob defectum AA. non legit.	Exc. D. M. Josephus Czechowicz Geographiæ Philippi Cluverii 3. d. c. a Principio dictavit ob car. AA. non legit
7.	Exc. D. M. Ambrosius Russzkowski Ph. Dr et Pfr Physicæ M. Alberti 3. d. c. II med. habet et fin.	Exc. D. M. Jacobus Niegowiecki Phiæ Dr et Pfr Trigonometriæ Casalenii 3. d. c. m. h. et fin.	Clar. D. M. Jacobus Marcinkowski Ph. Dr et Pfr Coll. Nor Contin. Phiæ M. Alberti 3. d. c. m. et f. h. 11.	Clar. D. M. Petrus Filipowski Ph. Dr et Pfr Coll. Nor Fin. Metaphysicor 3. d. c. m. h. et fin.	Exc. D. M. Josephus Wallanowski Logicæ Mosci consis 3. d. c. tande ob infirmitatem non dictat.	Gallica.
8.	Ill. Clar. D. M. Nicolaus Iwanski Ph. Dr et Pfr Coll. Major Libros de Physicor 3. d. c. m. et f. h. 11.	Exc. D. M. Mathæus Temprowski Ph. Dr et Pfr Libros Euclidis 3. d. c. m. et fin. h. 11.	Ill. Clar. D. M. Stanislaus Lorczynski Ph. Dr et Pfr Minor Libros Veteris Artis 3. d. c. m. et f. habet. 1.	Ill. Clar. D. M. Andreas Jordanowicz Ph. Dr et Pfr Coll. Nor Libros de Cælo et Mundo 4. d. c. m. et fi habet. 1.	Exc. D. M. Matthæus Roscinski Ph. Dr et Pfr Libros Priorum 3. d. c. m. et f. ht,	Exc. D. M. Thomas Wiszynski Ph. Dr et Pfr Arithmet. Johannii 4. d. c. ob defectum AA. non legit
9.	Cursus	Exc. D. M. Adamus Jagielski Ph. Dr et Pfr Sphæra de Sacro Bosco 3. d. c. ob def. AA. non legit.	Clar. D. M. Stanislaus Poltarski Phiæ Dr et Pfr Coll. Nor Libros Metaphysicor 3. d. c. m. et f. habet	Cursus	Exc. D. M. Carolus Cholewinski accepit post Exc. Wilczynskium Ad Thom. Aquinatis de ob def. AA. non legit	Clar. D. M. Sebastianus Dlugay ski Ph. D. et Pfr Libros de Orto et Interitu 3. d. c. ob def. AA. non legit
10.	Exc. D. M. Stanislaus Fistarski Ph. Dr et Pfr accepit post Exc. Bobrowski Alex. Wedlo 29. 9bris c. m. et fin habet IIIIIIIIII.	Exc. D. M. Andreas Lipiewic Ph. Dr et Pfr Arithmeticæ Logisticæ 6. d. c. m. h. et f. non habet				Germanica
Lectoria	Galeni.	Ptolomæi	Platonis	Aristotelis	Socratis	Maronis
Horæ Pomeridianæ. 1.	Ill. Clar. D. M. Casimirus Jurski Ph. Dr et Pfr Coll. Nor Libros Salvor Naalium 2. d. c. m. et fin. habet	Exc. D. M. Mathias Trajanowicz Phiæ Dr et Pfr Computi Ecclesiastici 3. d. c. m. et f. hbt. 11.	Exc. D. M. Basilius Szczawinski Ph. Dr et Pfr Rheton ad Ecclesiasticos 3. d. c. m. hbt, tandem ob def. AA. cessavit	Exc. D. M. Casimirus Cenzinski Ph. Dr et Pfr Arithm. Joann. Broweu 3. d. c. m. h. et fin	Clar. D. M. Antonius Jaworowski Ph. Dr et Pfr Coll. Nor Libros Ethicor 3. d. c. m. h. et fin.	Exc. D. M. Stanislaus Jedrzejowicz Phiæ Dr et Pfr Contin. Physicor 3. d. c. m. h. et finem.
2.	Ill. Clar. et Exc. D. M. Thomas Muszynski Ph. Dr et Pfr Coll. Jor Libros de Anima 2. d. c. m. et f. ht. 1.	Ill. Clar. D. M. Joannes Krzysztowski Ph. Dr et Pfr Coll. Jor Cont. Algebram 2. d. c. m. et f. habet.	Ill. Clar. D. M. Casimirus Potaczek Ph. Dr et Pfr Coll. Jor Libros Elenchor 2. d. c. m. et f. habet	Orator	Exc. D. M. Jacobus Nidlewicz el Ph. Dr et Pfr Libros Cœlestium Meteorologicor 3. d. c. m. et f. hbt IIII.	Ill. Clar. D. M. Antonius Wyciechowski Ph. Dr et Pfr Coll. Nor Libros Meteorologicor 3. d. c. m. et f. hbt.
3.	Cursus.	Clar. D. M. Joseph Chrzanski Ph. Dr et Pfr Opticam 3. d. c. ob def. AA. non tradidit	Exc. D. M. Antonius Kaysziel Ph. Dr et Pfr Libros Politicor 3. d. c. ob def. AA. non tradidit.	Cursus.	Exc. D. M. Alexius Paprocki Ph. Ph. Dr et Pfr Libros Politicor ob defectum AA. non tradidit.	
4.	Exc. D. M. Antonius Smolikowski Ph. Dr et Pfr Libros de 4. Elementis 4. d. c. ob def. AA. cessavit legere.	Exc. D. M. Michael Mrugacz Rewski Ph. Dr et Pfr Theoricas Planetar 4. d. c. m. h. et f.	Exc. D. M. Joannes Kotarski Ph. Dr et Pfr Libros de Sensu et Sensibili 3. d. c. ob def. AA. cessavit legere	Quæstiones Decanales	Exc. D. M. Paulus Dzierzkowski Ph. Dr et Pfr Dialecticæ Jac. Perssii 3. d. c. tande ob def. AA. cessavit	Exc. D. M. Franciscus Mosiorowski Ph. Dr et Pfr Dicam Joan. Cæsarii 6. d. c. m. h. et f.
5.						Germanica

CLASSES Ordinariarum Disputationum.

CLASSIS 1ma.

Ex Collegio Majori

Perillis Clarmus et Adm Rndus D. M. Thomas Muszynski J. U. et Phiæ Doctor et Pfr Ecclesiar. Colleg. S. Annæ Cancus Paroch. S. Nicolai Præpositus impeditus Exam. Ordinar. infirmitate ||.

Illis Clarmus et A. Rndus D. M. Antonius Żołędziowski Phiæ Dr Ejusdemq Regius et Cursus Vladislaviani Professor, Coll. Major Eccles. Colleg. S. Annæ Cancus, Parochialis Krecinensis Præptus.

Ex Collegio Minori

Illis Clar. et A. R. D. M. Stanislaus Korczynski Phiæ Dr et Pfr Coll. Minor Ecclesiæ S. Adalberti in Circulo Crac. Præptus.

Clarmus et Excellmus D. M. Antonius Kociko wski Phiæ Dr et Pfr Collega Minor.

Ex Extraneis

Excell. D. M. Jacobus Molecki ||||
Excell. D. M. Carolus Cholewinski ||
Excell. D. M. Antonius Smolikowski p al. |
Excell. D. M. Jacobus Niegowiecki.
Excell. D. M. Alexius Paprocki
Excell. D. M. Andreas Szopiarski
Excell. D. M. Casimirus Czerwinski
Excell. D. M. Bartholomæus Krzystkowski
Excell. D. M. Franciscus Mąsiorski.

CLASSIS 2da.

Ex Collegio Majori

Illis Clarmus et Adm Rndus D. M. Paulus Polaczek Phiæ Doctor Ejusdemq Trotnovianus Pfr, Collega Major, Ecclesiæ Collegiatæ S. Annæ Scholasticus.

Illis Clarmus et A. Rndus D. M. Antonius Michalski Phiæ Dr Cursus Vladislaviani Professor Coll. Major Eccl. Coll. S. Annæ Cancus

Ex Collegio Minori

Illis Clar. et Adm Rndus D. M. Antonius Woyciechowski Phiæ Dr et Pfr, Collega Minor, Eccl. Parochialis in Łazany Curatus.

Clarmus et Excellmus D. M. Jacobus Marciszowski Phiæ Doctor et Pfr Coll. Minor Contubernii Jurisperitor Senior.

Ex Extraneis.

Illis Clarmus et A. R. D. M. Michael Lipiewicz Collega Min. Voc. nunqm
Excell. D. M. Blasius Koscinski
Excell. D. M. Andreas Lipiewicz ||
Excell. D. M. Valentinus Franchi
Excell. D. M. Josephus Walkanowski ||
Excell. D. M. Michael Mrugaczewski
Excell. D. M. Joannes Kotanski
Excell. D. M. Stanislaus Dobrakowski ||||
Excell. D. M. Casimirus Woskowicz ||||
Excell. D. M. Adamus Jagielski

CLASSIS 3tia

Ex Collegio Majori

Illis Clar. et Excell. D. M. Joannes Przypkowski Phiæ Doctor Ejusdemq Regius ac Matheseos Pfr, Collega Major, Eccles. Colleg. S. Annæ Archidiaconus, Geometra Juratus.

Illis Clar. et A. R. D. M. Nicolaus Iwanski Phiæ Dr et Pfr, Collega Major, Ecclesiæ Parochialis in Zebrzydowice Præpositus.

Ex Collegio Minori

Illis Clar. et A. R. D. M. Petrus Filipowski Phiæ Doctor et Pfr, Collega Minor, Almæ Universitatis Syndicus.

Illis Clar. et A. R. D. M. Stanislaus Foltanski Phiæ Dr et Pfr Collega Minor Ecclesiæ Collegiatæ Szrodensis Canonicus.

Ex Extraneis

Excell. D. M. Sebastianus Długayski.
Excell. D. M. Matthæus Temprowski
Excell. D. M. Stanislaus Piętarski
Excell. D. M. Adalbertus Wanpski
Excell. D. M. Antonius Rayszel nunqm
Excell. D. M. Bonaventura Trąbski
Excell. D. M. Martinus Zabiegalski
Excell. D. M. Thomas Wilczynski p alium
Excell. D. M. Gaspar Szaster. nunqm

CLASSIS 4ta.

Ex Collegio Majori

Illis Clar. et A. R. D. M. Albertus Biegaczewicz Phiæ Dr Ejusdemq Regius Pfr, Collega Major, Tylicianus Orator, Ecclesiæ Collegiatæ S. Annæ Cancus, in Krzanow Præptus

Ex Collegio Minori

Illis Clar. et A. R. D. M. Andreas Kolendowicz Phiæ Dr, in Collegio Nori Zaborovianus Senior Pfr, Ecclesiæ Parochialis in Marcyporemba Curatus.

Illis Clar. et A. R. D. M. Casimirus Gurski Phiæ Dr et Pfr Collega Minor Eccles. Collegiatæ S. Annæ Canonicus, Parochialis Morzkoviensis Curatus, Contub. Jagelloniani Senior.

Ex Extraneis.

Clarmus D. M. Josephus Choynacki |
Excell. D. M. Andreas Cybulski |||
Excell. D. M. Jacobus Niklewicz ||
Excell. D. M. Mathias Trajanowicz |
Excell. D. M. Ambrosius Buszydłowski
Excell. D. M. Basilius Szczawinski
Excell. D. M. Stanislaus Ficzkiewicz |
Excell. D. M. Antonius Czerchawski |
Excell. D. M. Paulus Dzidowski |||
Excell. D. M. Sebastianus Kruzel
Excell. D. M. Josephus Czechowicz

Actibus Disputationum Ordinariis praesidebant Excellentes Viri sequentes.

1mo d. 26. 9bris. Excell. D. M. Bartholomaeus Krzysztowski Phiae Dr et Pfr
2do d. 9. 9bris. Excell. D. M. Ambrosig Buszydłowski Ph. Dr et Pfr pro Toga
3tio d. 16. 9bris. Excell. D. M. Sebastianus Kruzel Ph. Dr et Pfr.
4to d. 23 9bris. Excell. D. M. Thomas Wilczyński Ph. Dr et Pfr per Mrugacz ewski
5to d. 29. 9bris. Excell. D. M. Casimirus Czerwiński Ph. Dr et Pfr.
6to d. 14. 10bris. Excell. D. M. Paulus Dzidowski Ph. Dr et Pfr.
7mo d. 11. Jan. Excell. D. M. Andreas Szopiarski Phi. Dr et Pfr.
8vo d. 18. Jan. Excell. D. M. Bonaventura Trąbski Ph. Dr et Pfr.
9no d. 24. Jan. Excell. D. M. Joannes Kotański Ph. Dr et Pfr.
10mo d. 1ma. Febr. Excell. D. M. Alexius Paprocki Ph. Dr et Pfr p Czerwiński
11mo d. 8. Febr. Excell. D. M. Michael Mrugacz ewski Ph. Dr et Pfr.
12mo d. 15. Febr. Excell. D. M. Stanislaus Piczkiewicz Ph. Dr et Pfr.
13tio d. 1ma Mart. Excell. D. M. Jacobus Niegowiecki Ph. Dr et Pfr.
14to d. 8va Mart. Excell. D. M. Basilius Szczawiński Ph. Dr et Pfr.
15to d. 15. Mart. Excell. D. M. Franciscus Mąsiorski Ph. Dr et Pfr.
16to d. 22 Mart. Excell. D. M. Josephus Czechowicz Ph. Dr et Pfr.

Pro futura Commutatione accepit Actum Excell. D. M. Stanislaus Jagielski Phiae Dr et Pfr.

Disputationem finivit Classis 2da, inchoabit Classis 3tia.

In Classibus Novodvorsianis laborabant hac hyberna Commutatione sequentes DD. MM. et Professores in Dialectica Excell. D. M. Franciscus Luczyński Phiae Dr et Pfr Collega Minor, obiit d. Apr. cujus Anima quiescat cum Sanctis. In Rhetorica Excell. D. M. Stanislaus Baranski Ph. Dr et Pfr Contubernii Philosophor Senior. In Poesi Excellentes D. D. M. M. Thomas Matyszko. et Hyacinthus Soiecki. In Grammatica Excell DD. MM. Sebastianus Salamon et Andreas Massarski, Phiae Dres et Pfres.

In Coloniis omnibus iidem DD. Directores et Professores qui et anterioribus Commutationibus sunt annotati perseveraverunt, praeter Excell. M. Martinum Zabiegalski qui ad Colonian Curae Loviensem, et Antonium Czerchowskig ad Scholam Vielicensem discesserunt. Jam verò ex Schola Vieliciensi rediit Excell D. M. Stanislaus Natecki Phiae Dr et Pfr.

Actum Responsionis absolvit pro loco in Collegio Minori obtinendo Illustris Carmus et Adm Rndus D. M. Stanislaus Kotanski Phiae Dr et Pfr, idq. d. 19. 9bris Ao Dni 1748vo.

Actus Extraordinarios pro obtinenda Toga absolverunt Excellentes Domini M. M. sequentes.

Excell. D. M. Joannes Kamelin Phiae et Medicinae Dr, Serenissimi Augusti 3tii Poloniarum Regis Consiliarius et Medicus Aulicus. Actus &c.

Excell. D. M. Stanislaus Natecki Phiae Dr et Pfr Actus &c.

Excell. D. M. Franciscus Loperski Ph. Dr et Pfr per Excell. Ficzkiewicz Actg Lo.
Excell. D. M. Basilius Szczawinski. Phiæ Dr et Pfr. Actus 10.
Excell. D. M. Jacobus Niegowiecki Phiæ Dr et Pfr Actus 10.
Excell. D. M. Michael Mrugaczewski Phiæ Dr et Pfr Actus 10.
Excell. D. M. Michael Kazimirski Ph. Dr et Pfr p Ex. Niegowiecki Actg Lo.
Excell. D. M. Stanislaus Foltanski Ph. Dr et Pfr per Exc. Mg Lipowski Actg Lo.
Excell. D. M. Stanislaus Ficzkiewicz Phiæ Dr et Pfr Actus 10.
Excell. D. M. Alexius Paprocki Ph. Dr et Pfr. Actus 10.
Excell. D. M. Stanislaus Patelski Ph. Dr et Pfr p Exc. Ficzkiewicz Actg 10

Præmisso juramento de Servandis Facultatis Philosophicæ Statutis ac de non revelandis Secretis; Lectionum lectarum, Disputationum ex Classe absolutarum, ac Actuum Ordinariorum in Lectorio Superiori habitorum accepto ex Libris Decanalibus testimonio, incorporati sunt Eidem Facultati Viri Sequentes, Ao 1749.

1mus Excell. D. M. Joannes Camelin idg. 19. 26. Martii potuit esse inter Conclusiones Facultatis, Anni currentis sine onere.
2dus Excell. D. M. Stanislaus Matecki 9. 10. Apr. cum sequentibus obligatus ad actus duos.
3tius Excell. D. M. Franciscus Loperski obligatus ad Actg duos.
4tus Excell. D. M. Basilius Szczawinski obligatus ad Actus tres.
5tus Excell. D. M. Jacobus Niegowiecki obligatus ad Actus duos.
6tus Excell. D. M. Michael Mrugaczewski obligatg ad Actg duos
7mus Excell. D. M. Michael Kazimirski obligatus ad Actus duos.
8vus Excell. D. M. Albertus Foltanski obligatg ad Actus duos.
9nus Excell. D. M. Stanislaus Ficzkiewicz obligatg ad Actg duos.
10mus Excell. D. M. Alexius Paprocki obligatus ad Actg quinq; duos
ultimus Excell. D. M. Stanislaus Patelski obligatus ad Actus duos
Quod illis omnibus felix faustumq; sit.

Venerabile Officium Inclytæ Facultatis Philosophicæ pro instanti Commutatione Vitæ est constitutum. In Decanum electus est Illustris Clarissimus et Adm Rndus Dnus M. Petrus Filipowski Phiæ Dr et Pfr. Collega Minor suis titulis ornatissimus, Cui adjuncti sunt Consiliarii 1mus Illustris Clarissimus et Adm Rndus Dnus M. Antonius Michalski Phiæ Dr et Pfr Collega Major, Ecclesiæ Collegiatæ S. Adalberti Canonicus, 2dus Clarissimus ac Excellentissimus D. M. Stanislaus Kocikowski Phiæ Dr et Pfr Collega Minor, quod illis faustum felix

Acta hæc sunt connotata Rectoratu Rtio Magnifici Perillis et Adm Rndi Domini D. M. Stanislai Philippovic S. Th. Drs et Pofris Collegæ Majoris Ecclesiarum Collegiatar S. Floriani Cepardiæ Crac. Decani, Curelovicensis Scholastici, Parochialium in Przemyslow Propositi in Igolomia Curati, Contubernii Starnigelianæ et Alumnatus Roszkeviani Provisoris Studii Gnlis Universitatis Crac. Vigilantissimi. R. C. C. T. O. Rei S.

Quæ omnia cedant
Ad Majorem Dei T. O. M. Gloriam B. V. Mariæ Honorem S. P.
ac Sapiæ Patriarchæ Nostri Venerationem



In Nomine Domini Amen
Anno Domini 1749 Commutatione Æstiva, Decanatu 1mo. M. Petri Filipowski. Phiæ Doctoris et Professoris Collegæ Minoris. Scholarum Novodvorscianarum. Capellani et Thesaurarii. Clarissimi et Excellentissimi Dni Vtriusq Collegij Doctores. et Professores. Phiæ Atq Extranei VV. Domini Magistri Sequentes prælegebant Lectiones in Lectionis infra Scriptis

Lectoria	Galeni	Ptolomæi	Platonis	Aristotelis	Socratis	Maronis
VI Hora Matutina.	Clarus: et Adm. Rym: M. Antonius Długayski Ster. Mathem. Dutum ciuium 3 d.c. m.f.h. II	Excel: M. Jacobus Wiegowiecki Astronomia Spherica. 3 d.c: m.f.h: II	Excel: M. Antonius Pappocki Dialectici 3 d.c. m.f. h. II	Excel. M. Josephus Szczeshowicz Imperatorum 4 d.c: m.h. notas 3 d.c: sine aud: 4 fiunt 7 h: duæ m.f.h: IIIIIII Gnienen	Excel. M. Stanislaus Matuski Lib: Elementorum 4 d.c: sine aud: m.f.h: IIIIIII	Excel: M. Casimirus Czyrwinski Dialect: Joannis Versorii 3 d.c: m.f.h: IIII
V	Excel: M. Andreas Gdolski Phiad M. Bartholomæi Chrzypkowski Ster. Mathem. 3 d.c: IIII	Excel: M. Adamus Magielski Arithmeticæ demonstrativæ M. Mathiæ Strykowski Ster. Mathem. 3 d.c m.f.h: 9 notas IIIII

CLASSIS 1ma

Ex Collegio Majori

Perill: Clar: et A.R.D. M. Thomas Muszynski I.V. et Phiae Dr et Pr Facultatis Amg Regens Eccle: Collegiatae Sanctae Annae Canonicus Parochialis S. Nicolai Praepositus Iudiciorum Consistorij Generalis Crac: assessor Ordinandorum Synodalis Examinator. I ob negotium

Illu: Cla: et A.R.D. M. Albertus Biegaczewicz Phiae Dr Ejusdem Regius et Tyliciana Eloquentiae Profr Collega Ior Eccle: S. Annae Canonicus, in Krzanow Praepositus.

Ex Collegio Minori

Ill. Clar: et A.R.D. M. Andreas Kolendowicz Phiae Dr in Collegio Nori Zaborovianus Pr in Marci poreba Curatus. I ob infirmi.

Clarmg et Excel: D.M. Antonius Kocikowski Phiae Dr et Pr Collega Nor.

Ex Extraneis

Excell D. Macobus Niklewicz.

Excell: D.M. Carolus Cholewienski III

Excell. D.M. Basilius Szczawinski I

Excell. D. M. Alexius Paprocki

Excell D.M. Stanislaus Dobrakowski II

Excell. D.M. Bartholomae Krzystkowski

CLASSIS 2da

Ex Collegio Majori

Illrs Cla. et A.R.D. M. Paulus Polaczek Phiae Dr Ejusdem Tratnovianus Profr Collega Ior Ecclesiae S. Annae Scholasticus.

Ill: Clar: et A.R.D.M. Antonius Zelędziowski Phiae Doctor Ejusdem Regius et Cursus Vladislaviani Profr Coll: Ior Ecclesiae Collegiatae S. Annae Canonicus in Krecin Curatus.

Ex Minori Collegio

Clarmg et A.R.D. M. Stanislaus Korczynski Phiae Dr et Pr Colle: Nor. Ecclesiae S. Alberti in Circulo Crac: Praepositus in Podstolice Curatus

Claris et Excel: D.M. Jacobus Marciszowski Phiae Dr et Pr Contubernij Iuris Peritorum Senior.

Ex Extraneis

Excell. D.M. Christophorus Strzedulski II

Excell. D.M. Andreas Lypiewicz palium I

Excell. D.M. Jacobus Niegowiecki

Excell. D.M. Stanislaus Malecki palium I

Excell. D.M. Joannes Kotanski

Excell. D.M. Paulus Dzidowski

Excell. D.M. Adamus Jagielski

CLASSIS 3tia

Ex Collegio Majori

Ills Clar et A.R.D.M. Joannes Przypkowski Phiae Doctor Regius ac Matheseos Pr Eccle: Coll: S. Annae Archidiaconus Geometra Iuratus.

Ills Clar: et A.R.D.M. Antonius Michalski Phiae Dr et Pr Eccle: Coll: S. Annae Canonicus.

Ex Collegio Minori

Claris et A.R.D.M. Antonius Woyciechowski Phiae Dr Ejusdem Cursus Vladislaviani Pr Eccle: Parochialis in Lazany Curatus I ob infirmi

Claris et A.R.D.M. Stanislaus Foltanski Phiae Dr et Pr Coll: Nor Srodensis Canonicus.

Ex Extraneis

Excell: D.M. Sebastianus Dlugayski I palium

Excell. D.M. Mathaeus Temprowski

Excell. D.M. Valentinus Franchi I palium

Excell. D.M. Antonius Sinolikowski II

CLASSIS 4ta

Ex Majori Collegio.

Ills Claris: et A.R.D.M. Michael Czyrnicki Phiae Dr ejusdem Regius Profr Collega Ior Ecclesiarum Coll: S. Annae Canonicus, in Opatowiec et Poberdr Praepositus.

Ills Claris et A.R.D.M. Nicolaus Iwanski Phiae Dr et Pr Colle: Ior. Ecclesiae Parochialis in Zebrzydowice Praepositus.

Ex Minori Collegio

Ills Claris et A.R.D.M. Casimrus Gurski Phiae Dr et Pr Collega Nor Eccles: Collegi: S. Annae Canonicus. Parochialis Moskorzoviensis Curatus. Contubernij Regio Jagelloniani Senior.

Ex Extraneis

Excell D.M. Josephus Choynacki

Excell. D.M. Andreas Cybulski II

Excell. D. M. Michael. Mrugaczewski	Excell. D. M. Jacobus Trajanowicz 1 p.
Excell. D. M. Bonaventura Trąbski	Excell. D. M. Stanislaus Zietarski III
Excell. D. M. Casimirus Czerwinski	Excell. D. M. Andreas Szopiarski
Excell. D. M. Josephus Szczechowicz I	Excell. D. M. Thomas Wilczynski Semp. p.
Excell. D. M. Joannes Woskowicz.	Excell. D. M. Franciscus Mąsiorski.

Actibus Disputationum Ordinarijs presidebant Excellentes Viri Sequentes

1 ℔ 10 Maij Excell. D. M. Adamus Jagielski Phiæ Dr et Pr
2 ℔ 17 Maij Excell. D. M. Joannes Woskowicz Phiæ Dr et Pr
3 ℔ 23 Maij Excell. D. M. Casimirus Czerwinski Phiæ Dr et Prfr
4 ℔ 31 Maij Excell. D. M. Paulus Dzidowski Phiæ Dr et Prfr
5 ℔ 7 Junij Excell. D. M. Stanislaus Kostka Dobrakowski Phiæ Dr et Pr
6 ℔ 14 Junij Excell. D. M. Andreas Szopiarski Phiæ Dr et Profr
7 ℔ 21 Junij Excell. D. M. Bonaventura Trąbski Phiæ Dr et Prfr
8 ℔ 28 Junij Excell. D. M. Joannes Kotanski.
9 ℔ 5 Julij Excell. D. M. Thomas Wilczynski p. M. Mrugaczewski
10 ℔ 12 Julij Excell. D. M. Bartholomeus Krzystkowski Phiæ Dr et Pr
11 ℔ 30 August: Excell. D. M. Jacobus Niklewic Phiæ Dr et Pr Contuber. Geloniani Senior pro Toga.
12 ℔ 6 Septembris Excell. D. M. Michael Mrugaczewski Phiæ Dr et Pr pro Toga.
13 ℔ 13 Septembris Excell. D. M. Alexius Paprocki Phiæ Dr et Professor pro Toga.

Pro Futura Commutatione accepit Actum. Excell. D. M. Jacobus Niegowiecki pro Toga

Disputationem finivit Classis. 1ma inhoabit Classis 2da

In Classibus Novodvorscianis laborabant hac Commutatione Æstiva. Sequentes Domini Professores.

In Dialectica Excell: D. M. Stanislaus Baranski Phiæ Dr et Pr Contuberny Philosophorum Senior.

In Rhetorica Excell. D. M. Thomas Matyszko. Phiæ Dr et Professor Contuberny Hiero. Salymitani Senior.

In Poesi Excell. Domini M. Blasius Koscinski Phiæ Dr et Pr Schlæ Cons. Et Excel: M. Sebastanus Salomon Phiæ Dr et Pr Schlæ S. Annæ Senior

In Grammatica Excell: Domini M. Ambrosius Buszydłowski Phiæ Dr et Pr Et Excell. M. Stanislaus Tickiewicz Phiæ Dr et Profr

Ad Coloniam Gnesnensem post Excel. Maszowski tempore vacationum discessit Excel. M. Josephus Czechowicz Phiæ Dr et Pr

In Colonia Poznaniensi Cum Illustri Clarissimo Stanislao Horski I.V. Professore et in illa Academia Directore Collega Juridico Suis titulis ornatissimo. laborabant Sequentes Domini Professores

In Seminario Illustris Clarissimus et Adm Reverendus Dnus M. Antonius Bojarski Phiæ Dr et Professor Collega Nor Cui in adjutorium hoc Anno 1749 primo missus est Secundus Professor. Nemper Ill: Claris: M. Sebastianus Drugeuski Phiæ Dr et Professor. Sacerdos actu. immediate post Vacationes Philosophiam Poeticam et Rhetoricam. Supra Specificati Professores tradunt. Jam verò pro Grammatica in locum Excell. D M. Kajelski discessit. hac Commutatione ortiva cum Illustri Directore Excell. D. M. Thomas Olchawski. post licentiaturam privatè ad Doctoratum loco primus promotus.

In Academia Sive Colonia Pinczoviensi. Cum Clarissimo M. Joseph. Declos illius Academiæ Directore Collega Nor Idem. qui Supra Excell. Dominus M. laborabit Nempe Excel. M. S Goldzewicz Collega Nor Vocatg in Poesi In Gramma Excel. M. Kleczmanski Phiæ Dr et Pr.

In alijs vero Coloniis Idem qui antea perseverant Directores Nempe in Alba Ducali Excel: Dnus M. Gielchen et Koperski In Vidaviens Exoruszel.

In Curelaviensi Excel M. Martinus Labiegalski Phiæ Doctor et Professor.

In Vieliaensi Excell. M. Antonius Czerchawski Phiæ Dr et Professor

In Volboriensi Nullus est ad præsens

Actus extraordinarios decem pro Toga. absolvit tempore silentij Excell. Dnus M. Martinus Swiątkowski Phiæ Doctor et Professor.

Premisso juramento, de Servandis Facultatis Philosophicæ Statutis et non revelandis ejusdem Secretis. et habito diligentiæ Suæ Testimonio. incorporatus est Facultati Philosophicæ. M. Martinus Swiątkowski Phiæ. Doctor et Professor. Et obligatus est ad actus 6 dies Præsidentiales.

Venerabile Officium Inclytæ Facultatis Philosophicæ. pro instanti Commutatione Hiberna. ita est constitutum. In Decanum electus Illustris Clarissimus et Adm Reverendus Dnus M. Albertus Biegaczewicz Phiæ. Doctor Stylisticæ Eloquentiæ Professor. Collegæ Majoris Ecclesiarum Collegiatæ S. Annæ Canonicus in Zerzanow Curatus Cui adjuncti sunt Contubernij. Primus Ill: Claris: et A. R. D M. Nicolaus Iwanski Phiæ. Dr et Pr Coll: Major in Zebrzydowice Præpositus Secundus M. Jacobus Maraszowski Phiæ. Doctor et Professor. Collegæ Nor Contubernij Jurisperitorum Senior. Quod illis Faustum Sit.

Acta hæc connotata sunt Rectoratu 1mo Magnifici Perillustris et Adm Rendi Dñi M. Casimiri Palaszowski. Sacræ Theologiæ Drис et Pr̃fis Collegæ Majoris Ecclesiarum Collegiatarum S. Floriani Custodis Curelaviens Decani. S. Stephani Crac: Præpositi in Czernichow Curati: Contubernij Hiero Salytani et Scholarū Novodworscia narū Provisoris. Studij Gr̃alis Universitatis Crac: Rectoris

Ad M. D. J. O. M. Gloriam. B. M. V. Honore SS. J et præcipue B. Cultus

In Nomine Domini Amen.

Anno Dñi 1749. in 1750. Commutatione Lyberia. Decanatu Rdo. M. Adalberti Biegaweskiego, Phiæ Doctoris, Eiusdemq Regij ac Lyciani Eloquentiæ Professoris, Collegij Majoris, Cathedrarum Collegiatæ S. Annæ Canonici, ac Chrzanow Præpositi. Et Excellentissimi D. Utriusq Collegij Doctores et Professores alij etiam extranei D. Magistri, Legentes prælegebant Lectiones in Scholis ut Legitur.

Lectoria.		Galeni.	Ptolomæi.	Platonis.	Aristotelis.	Socratis.	Maronis.
Hora Matutina.	6.	Ex: D. M. Alexij Paprocki Logica Rodoicen. 2. d. c. s. a.	Ex: M. Minocki Problem: Arist. 2. d. c. o. d. Ap. l. Jerem. M. Matk: Jeremiæ Cant. p. m.	Ex. M. Paulus Dzierzgowski Dial. Joh. Cursy 2. d. c. o. d. a. n. l.	Ex: M. Stanislaus Dobrakowski Elench: Sum: Pontificum. 2. d. c. o. d. a. n. legit.	Ex: M. Martinus Brojen Arith: Joan: Pongei 2. d. c. o. d. a. n. legit	Ex: M. Antonius Komorowski Artem Poeticam 3. d. c. v. d. a. n. l.
	7.	Ex: M. Jacobus Nicolaus Phiæ Alumni 2. d. c. o. d. a. n. l.	Ex: M. Matheus Trajanowski Elementa Euclidis 2. d. c. m. et g. n. l.	Ils. M. Casimirus Gurski 2. d. g. p. m. et g. h.	Ils. M. Petrus Filipowski Lib. de Cœlo et Mundo 2. d. c. p. m. et g. h.	Cla: M. Antonius Kociszewski Lib: Priorum 2. d. c. p. m. et g. h.	Gallica.
	8.	Cla: M. Jacobus Marcinowski Continuatorem Meteor: 2. d. c. p. h. m. et g.	Ils. M. Joannes Przyłuski Libros Euclidis p. m. et g. h.	Ils: M. Stanislaus Poltarski Lib. de Gener: et Corrup. 2. d. c. p. m. et g. h.	Ils. M. Andreas Kołodziej Lib: Phy. 2. d. c. p. m. et g. h.	Ex. M. Bartolomæus Przyłuski Lib: Vet. Artis 2. d. c. p. m. et g. h.	Ex: M. Andreas Cybulski Lyricos 2. d. c. p. h. m. et g. n. h.
	9.	Cursus.		Ex. M. Casimirus Czerwiński Perspectivam 2. d. c. g. a. o. d. a. n. l.	Cursus.	Ex. M. Szczawiński Imperij Oratorios 2. d. c. p. m. et g. h.	Ex: Valentinus Franchi Lyricos 2. d. c. o. d. a. Postea Cursum non Dixit p. m. et g. h.
	10.	Ex: Josephus Dzierzkowski Thesaurum Aeris 2. d. c. o. d. a. n. l.	Ex. M. Joannes Siekierski Descriptionem Geographicam Reg: Pol: 2. d. a. n. l.	Ex. M. Carolus Marcin Gilles Regni Pol: 2. d. c. a. d. a. n. l.	Ex. M. Romualdus Hudziński Chronologiam conscripto Orbe 2. d. c. a. d. a. n. l.	Ex. M. Franciscus Pohorecki Dicta et facta Historiorum 2. d. c. o. d. a. n. l.	Germanica.
		Galeni.	Ptolomæi.	Platonis.	Aristotelis.	Socratis.	Maronis.
Hora Pomeridiana.	1.	Ils. D. M. Antonius Michalski Lib: Elenchor: 2. d. c. p. m. et g. h.	Ex. M. Jacobus Niegowiecki continuabat Astronomiam Sphæricam p. m. et g. h.	Ils. M. Nicolaus Iwański Lib. Meteor. 2. d. c. p. m. et g. h.	Ex: M. Polacius de anal. et plant. o. d. a. n. l. post eum M. Jagelo Arith: Joannis Brosii p. m. g. h.	Ex. M. Stanislaus Małecki Lib: Oeconomi: 2. d. c. m. et g. h.	Ils. M. Michael Czyrnicki Meteor: p. d. c. p. m. et. g. h.
	2.	Per: M. Thomas Mudzyński Partes Rhetoricæ Latinæ 2. d. c. p. m. et g. h.	Ex: D. Martinus Wojtkowski Corpus Juramentale 2. d. c. p. m. et g. h.	Ils. M. Paulus Polarek Lib. Ethicor. Continuabat 2. d. c. p. m. et g. h.	Orator.	Ex. M. Stanislaus Patelski Phy: Carpentarii 2. d. c. p. m. et g. h.	Ex: Andreas Maszarski Rhetor. Ciceronis 2. d. c. p. m. et g. a. n.
	3.	Cursus		Cla: M. Stanislaus Korczyński Lib. 2. d. c. m. et g. h.	Cursus	Ex. M. Wojtkowski Doctrina Cleroseli o. d. a. n. l.	Ex: M. Episcopius Lib. 16. Simpathia et Antipathia 2. d. c. o. d. a. n.
	4.	Ex. M. Joannes Koranowski Lib. Pol: 2. d. c. o. d. a. n. l.	Cla: M. Josephus Moynack Comment: Euclidis 2. d. c. p.	Ex: M. Bonaventura Trębicki Ars: Bene Do. d. a. n. l. post eum M. Mrugacz Lib: Sphæricor. p. m. g. h.	Quæstiones Decanales	Ex. M. Franciscus Mysiorski Cla: Ass: Phy: p. m. g. h.	Ex: M. Crucifixus Regni Pol: o. d. a. n. l.
	5.	Ex: M. Romualdus Kiewicz Dep. Elementor. o. d. a. n. l.	Ex. M. Ludovicus Skrzypkowski de Ps. Isaac 2. d. c. s. d. a. n. l.	Ex: M. Gromadzki Lib. de Gener. et Corrupt. o. d. a. n. l.		Ex: M. Jacobus Dzianotius Phy: Cognominatus 4. d. c. v. d. a. n. l.	Ex: D. M. Andreas Lipski Architectonicam Vitruvii p. m. l. h.

CLASSIS 1ma.

Ex Collegio Majori.

Illris Clmus et A. R. D. M. Thomas Muszynski, U. I. D. Facultatis Phcæ primus Regens Eccles Collegiatæ S. Annæ Canonicus, Parochialis S. Nicolai Præpositus.

Illris Clmus et Admdm Rdus D. M. Antonius Zołędziowski Eccles: Collegiatæ S. Annæ Canonicus in Krzcin Curatus

Ex Collegio Minori

Clmus et Admdm Rdus D. M. Stanislaus Korczynski, S. Adalberti Cracs Præpositus in Podstolice Curatus. I

Clmus et Excels D. M. Antonius Kocikowski

Ex Extraneis

Excels et Admdm Rdus D. M. Christophorus Strzedulski III.

Ex et A. R. D. M. Carolus Cholewinski I.

Ex. D. M. Mathias Trajanowicz II.

Ex et A. R. D. M. Andreas Lipiewicz I.

Ex. D. M. Martinus Swiątkowski

Ex et A. R. M. Joannes Kotanski

Ex. D. M. Paulus Dzidowski

Ex. D. M. Joannes Woskowicz III.

Ex. D. M. Sebastianus Salamon. I.

Ex. D. M. Antonius Komorowski

Ex. D. M. Franciscus Pohorecki

Ex. D. M. Joannes Stekirski.

CLASSIS 2da.

Ex Collegio Majori.

Il: Clmus et A. R. D. M. Paulus Polaczek P. D. et Pfr S. Annæ Scholasticus.

Il: Clmus et A. R. D. M. Antonius Michalski Ph. Dr et Pfr S. Annæ Zielopolscianus Canonicus

Ex Collegio Minori.

Clmus et A. R. D. M. Antonius Woyciechowski Ph. Dr et Pr Parochialis in Łazany Curatus.

Clmus et Ex: D. M. Jacobus Marciszowski Contubernii Jurisperitorum Senior.

Ex Extraneis.

Ex: D. M. Andreas Cybulski Ph. Dr et P. III.

Ex: D. M. Valentinus Franchi Contuber: Sisi: Senior I

Ex: et A. R. D. M. Mathias Luzarkiewicz J. U. Dr Romanus disputavit nunquam.

Ex: D. M. Basilius Szczawinski

Ex et A. R. D. M. Stanislaus Patelski

Ex et A. R. D. M. Bonaventura Trąbski

Ex: D. M. Casimirus Czerwinski

Ex. D. M. Bartolomæus Krzystkowski

Ex: D. M. Nicolaus Konturkiewicz

Ex. D. M. Andreas Wątrobski

Ex: D. M. Carolus Marten.

Ex: D. M. Carolus Opeydowicz.

CLASSIS 3tia.

Ex Collegio Majori

Illris Clmus D. M. Joannes Przypkowski P. D. Regius et Matheseos Pfr. Eccs S. A. Archidiaconus.

Illris Clmus et A. R. D. M. Nicolaus Iwanski in Zebrzydowice Præpositus.

Ex Col: Nori.

Clmus et A. R. D. M. Petrus Filipowski Unisolynd.

Clmus et A. R. D. M. Stanislaus Foltanski.

Ex Extraneis.

Ex. D. M. Jacobus Niklewicz IIII.

Ex. D. M. Stanislaus Zietarski nunquam disputavit

Ex. D. M. Michael Mrugaczewski

Ex. D. M. Alexius Paprocki

Ex. D. M. Andreas Szopiarski

Ex. D. M. Thomas Wilczynski dis: nunquam

Ex: D. M. Franciscus Mysiorski

Ex. D. M. Martinus Brajer II.

Ex: D. M. Josephus Porębski

Ex. D. M. Joannes Cecler.

Ex. D. M. Nicolaus Gromulski.

CLASSIS 4ta.

Ex Col: Nori.

Illris Clmus et A. R. D. M. Michael Czyrnicki P. D. et Regius Pfr ac Regens Ecc S. Annæ Canonicus in Opatowiec Præpositus.

Ex Col: Nori.

Clmus et A. R. D. M. Andreas Kolędowicz in Marci Poręba Curatus.

Clmus et A. R. D. M. Casimirus Gurski S. Annæ Canonicus. Ex Extraneis

Ex: et A. R. D. M. Josephus Chognacki

Ex. D. M. Mathæus Temprowski Con: Stars Se:

Ex. et A. R. M. Andreas Massarski III.

Ex. D. M. Jacobus Niegowiecki

Ex. D. M. Stanislaus Małecki

Ex. D. M. Stanislaus Dobrakowski II.

Ex: D. M. Adamus Jagelski.

Ex. D. M. Albertus Polaciewicz

Ex: D. M. Romualdus Hudzinski

Ex. D. M. Mathias Lusinski I.

Ex. D. M. Franciscus Minocki.

Actibus Disputationum Ordinariis prÆsidebant Clarissimi Viri sequentes.

1. ℔ 26 octobris ℔. D. M. Niegowiecki Ph: Dr, Matheseos Pfr. pro Joga.
2. ℔ 31 octbris. ℔. D. M. Franciscg Minocki Ph: Dr et Lr.
3. ℔ 8. 9bris. ℔. D. M. Nicolag Gromalski Ph: Dr et Lr.
4. ℔ 15 9bris ℔. D. M. Carolg Cseydowicz Ph: Dr et Lr.
5. ℔ 22 9bris ℔. D. M. Matthias Lusinski Ph: Dr et Lr.
6. ℔ 29 9bris ℔. D. M. Romualdy Hedzinski Ph: Dr et Pr.
7. ℔ 5. 10bg ℔. D. M. Joannes Ecker Ph: Dr et Pr.
8. ℔ 13 10bg ℔. D. M. Carolg Marten Ph: Dr et Pr.
9. ℔. 19 10bg ℔. D. M. Joannes Liekinski Ph: Dr et Pr.
10. ℔ 10 Januy ℔. D. M. Jacobg Dzianotty Ph: Dr et Pr.
11. ℔ 17 Januy ℔. D. M. Josephg Paremboki Ph: Dr et Pr.
12. ℔. 24. Januy ℔. D. M. Andreas Cygrobski Ph: Dr et Pr.
13. ℔. 31. Januy ℔. D. M. Francisci Pohorecki Ph: Dr et Pr.
14. ℔ 7. Febg ℔. D. M. Albertg Polaciewicz Ph: Dr et Pr.
15. ℔ 14 Febg ℔. D. M. Martiny Drajer Ph: Dr et Pr.
16. ℔ 22 Febg ℔. D. M. Nicolag Konturkiewicz Ph: Dr et Pr.
17. ℔ 29 Febg ℔. D. M. Antonig Komorowski Ph: Dr et Pr.
18. ℔ 6. Martii. ℔. D. M. Franciscg Mgrowski Ph: Dr et Pr.

Pro futura Commutatione accepit actum ℔. D. M. Michael Mrugacewski ℔ Joga.

Disputationem finivit Classis 8tia, inchoabat 9na.

In Classibus Novodworscianis et in omnibus Coloniis, laborabant isti Clarissimi, Excellentissimi Viri, qui immediato Decanatu sunt dignificati. Venerabile Officium inclitÆ Facultatis PhilosophicÆ pro instanti Commutatione hyberna, ita est institutum. In Decanum electy Illustris Clarissimus et Admodm Rdy D. M. Casimirg Gurski Ph: D Dr et Pfr, Colo: Nov: Ecclesiæ Collegiatæ et Archi Parochialis S. Annæ Canonicg. Parochialis in Miskarzow Curatus. Cui adjuncti sunt Consiliarii Imus Illris Dnus et admodum Reverendy D. M. Paulg Perlorzech Ph: Dr et Pr, Collega Major, Ecclesiæ Col: S. Annæ Scholasticg. Secundg Illris Dnus et Admodm Rdy D. M. Stanislag Zoltanski Ph: Dr et Pr, Collega Minor Ecclesiæ Collegiatæ Wodzicensis Canonicg. Quod illis faustum et felix sit.

Acta hÆc connotata sunt Rectoratu Duo Magnifici Perillris et Admdm Reverendi Domini D. M. Casimiri Palaszowski Sacræ Theologiæ Doctoris et Professoris Collegii Majoris, Ecclesiarum Collegiatarum S. Floriani Custodis, Curatoviensis Decani, etc etc. Universitatis Cracoviensis Rectoris Cedanti

Ad M. D. 2. 6. M. S. P. V. M. honorem. S. S. et perfectus ad Joannis Cantii Patriarchæ nostri cultum ac veneration[illegible] perennem.



In Nomine Domini
Anno Dni 1750 Decanatu Amo
M. Casimiri Francisci Gurski Phiæ Dris
et Professoris, Collegæ Minoris, Ecclesiæ
Coll. Sanctæ Annæ Crac. Canonici
in Moskarzow Curati et Scho-
lastici Contubernii Regio
Iagieloniani Senioris. Clarissimi
ac Excellentissimi Dni Utriusq Coll. Dres
et Professores Phiæ, atq Extranei D. Magistri
Sequentes prælegebant Lectiones
æstiva.
Comm.
ta

Pomeridiana

	Galeni	Ptolomæi	Platonis	Aristotelis	Socratis	Maronis
6	Clar. D. M. Stanislai Sottanski 3 d. c. Libr. Posteriorum m. f. h. III	Clar. D. M. Mathias Izrianowicz Trigonometr. art. Joannis Regiomontani 3. d. c. m. f. h. Hohen 10	Excel. D. M. Joannes Matanski Ter. minus distinctus 3. d. c. m. f. h. IIIIIIII	Excel. D. M. Franciscus Mycielski Physicorum Serpentarius 6. d. c. m. et fin. h.	Excel. D. M. Bonaventura Trajectinus Galeni Valetudinis 3. d. c. m. f. h. 1.	Excel. D. Antonius Gabulowski Ord. Prædic. Solis. p. in m. h. 14.
7	Clar. D. M. Stanislaus Barzynski Phys. M. Alberti 3. d. c. m. f. h.	Excel. M. Matthias Temporowski Contin. Ingolst. 3. d. c. m. f. h. notas	Clar. D. Petrus Filipowski Libros de Physicorum 3. d. c. m. f. h.	Clar. D. Antonius Rocikowski Libri Methaph. 3. d. c. m. f. h.	Excel. M. Stanislaus Matecki Dialectici Jacobi Dorsci 3. d. c. m. f. h.	Gallicinium
8	M. D. Antonius Fedrowski Liber de Gener. et Corrupt. 3. d. c. m. f. h.	Clar. D. M. Joannes Przyłęgowski Contin. Geometriæ Euclidis 2. d. c. m. f. h.	Clar. M. Andreas Masarzyc. Lib. Priorum 3. d. c. m. f. h. 1.	Excel. D. M. Andreas Kolendowicz Contin. Phys. Libros Physicorum 3. d. c. m. f. h. 11		Excel. D. M. Polaczek Ord. de Gnie. 2. d. c. m. f. 1
9	Cursus		Excel. M. Jacobus Brianotty 3. d. c. n. d.	Cursus	Excel. M. Ignatius Corvinus Lubienski Logicæ n. d.	Excel. M. Matheseos Patelski Geographia n. d. n. d.
10	Excel. M. Stanislaus Dobrakowski Vitas Episcopi ante bgeatum n. h. ob. defa	Excel. M. Blasius Koscielski Sphæram Textus Sacrobosci 3. d. c. m. f. h.	Excel. M. Matthias Luzarzicius Historiæ Gymnasii Polon. n. d.	Excel. M. Romualdus Baldy Placidus Chronologiæ n. l.		Geometrica
11						

Antemeridiana

	Galeni	Ptolomæi	Platonis	Aristotelis	Socratis	Maronis
1	M. D. Antonius Michalski Com. Physicorum 3. d. c. m. f. h.	Excel. M. Jacobus Wiegowiecki Theoricas Planetarum 3. d. c. 1. m. f. h.	Excel. M. Blasius Skrzawnicki 3. d. c. n. l.	Excel. M. Andreas Wytrebicki Anth. 3. d. c. m. f. h. n. 3	Excel. M. Andreas Lipiencel. Perspectivæ 3. d. c. f. n. h. III et m.	Excel. M. Joannes Hieronymus Franciscus Lubomirski Ord. Prædic. 3. d. c. m. f. n. h. III
2	Excel. M. Thomas Muszynski Libros de Cœlo et Mundo 2. d. c. f. alios f. h. et m.	Excel. M. Michael Czerniecki Lib. 6 Physicorum 2. d. c. f. h. et m.	M. M. Stanislaus Korczynski Cont. Philosophiæ Naturalis 3. d. c. not 25 m. f. n. h.	Orator	Excel. M. Sebastianus Salamonius Lib. Meteorum 3. d. c. m. f. h.	Clar. M. Joannes Marcinkowski Lib. 6 Georgicorum 3. d. c. f. h. et m.
3	Cursus	Excel. M. Michael Mrugacz Cosmographiæ Civilis 3. d. c. f. h. et m.	Excel. M. Matthias Lusinski Geographiæ Tomus 3. d. c. n. l. n 21	Cursus	Excel. M. Casimirus Poleczynski Dialectici 3. d. c. f. h. et m.	Excel. D. Joannes Pelczynski Ord. Præd. n. l.
4	Excel. M. Franciscus Dochorecki Dicta et Facta Memorabilia n. l.	Clar. M. Martinus Swigtkowski Contin. Matheseos 3. d. c. f. h. et m.	Excel. M. Casimirus Kolonkowski Rhetoricæ Textus 3. d. c. f. h. m. III	Quæstiones Decanales.	Excel. M. Adamus Jagielski Rhetoricæ Joannis de Nyssa 3. d. c. f. h. s. a. m.	Excel. M. Joannes Marcinkowski Homer. Iliad. 3. d. c. n.
5	Excel. M. Josephus Hoynacki Physicam de Sphæra Textus. n. l.	Excel. M. Franciscus Minocki Lib. de Tribus Magnetica n. Legit	Excel. M. Alexius Paprocki Lib. Œconomicorum 3. d. c. f. h. Hohen n. IIII	Excel. M. Nicolaus Gromadzki Contin. Logicæ 3. d. c. f. h. et m.	Excel. M. Carolus Ogrodowicz Artium Baccal. 3. d. c. m. f. h.	Excel. M. Joannes Szrzeniawski Horatii Flacci Artis P. n. l.
6	Excel. M. Adalbertus Polaciewicz Corpus de Corporibus 3. d. c. f. n. h. m. h.		Excel. M. Antonius Komorowski Institutiones Oratoriæ 3. d. c. m. f. h. III			Excel. M. Joannes Konstantinus Lubieniecki Elementa Geometriæ d. c. m. f. h. IIIIII

CLASSIS Ima.

Ex Collegio Majori

Per M. Cla. et Exc. Dnum Ldm D. M. Thomas Muszynski
U. et Ph. Dr et Ff. Facult. Philosophicæ Ing. Lepus
Eccl. Coll. SS. et S. Annæ Cantonicus Parochialis
Nicolai Præpositus.

M. Clar. et Exc. Dnus Ldm D. M. Adalbertus Biegaczewski
Phæ Dr Custos Legius ac Sybiciandæ Diœcesis
Ff. Collega Minor. Parochus in Drzanow Præpositus.

Ex Coll. Minori

M. Cla. et Exc. Dnus Ldm D. M. Andreas Golenckowicz
Phæ Dr. Laborovianus in Coll. Minori Ff. Eccl.
Parochialis in Marcisborska Curatus I

M. Cla. et Exc. Dnus Ldm D. M. Antonius Kocielowski
Phæ Dr et Ff. Ladimiriciana Wilnensis.
Coll. Minor.

Ex Extraneis

Exc. et Exc. Dnus Ldm M. Christophorus Skrzetuski III
Exc. M. Blasius Korcinski
Exc. A. L. M. Andreas Lipiewicz I.
Exc. M. Stanislaus Matecki
Exc. M. Michael Mrugaczewski
Exc. et A. L. M. Bonaventura Trębicki
Exc. A. L. M. Thomas Wolczynski I
Exc. M. Franciscus Mysiorki
Exc. M. Albertus Golaciewicz
Exc. M. Jacobus Dzianoty
Exc. M. Mathias Lusinski I

CLASSIS 2da.

Ex Collegio Majori

M. Cla. et Exc. Dnus Ldm D. M. Paulus Golacz Phæ
Dr Trutnoviensis Ff. Coll. Major. Ecc. Coll. S.
Annæ Scholasticus. Legis Ff.

M. Cla. et Exc. Dnus Ldm D. M. Antonius Zakrzewski
Phæ Dr ejusdem Legis Ff. Coll. Major. Eccl.
S. Annæ Canonicus Parochialis in Hrzepen
Curatus, Concionator Cath. Grac. Sandomiriensis.

Ex Collegio Minori

Ejusdem Ldm D. M. Stanislaus Horczynski
Phæ Dr et Ff. Coll. Minor. Eccl. Cathedr.
in Circulo Grac. Præpositus, in Podstolice
Parochialis Curatus I

Cla. ac Exc. M. Jacobus Marcisowski Phæ
Dr. Custos ac J. U. Profes. Coll. Minor. Cantuariæ
nus Curiæ Pertensis Senior. I

Ex Extraneis

Exc. M. Andreas Cybulski I
Exc. M. Matthæus Temprowski
Exc. M. Valentinus Franchi.
Exc. M. Martinus Swigtkowski I
Exc. M. Stanislaus Zalewski
Exc. M. Stanislaus Dobrzanowski I
Exc. M. Adamus Jagielski
Exc. M. Antonius Komorowski I
Exc. M. Franciscus Pochowecki I
Exc. M. Joannes Sieckiewski III
Exc. M. Carolus Opeydowicz.

CLASSIS 3tia.

Ex Collegio Majori

M. Cla. et Exc. Dnus Ldm D. M. Joannes Przysłowski Phæ
Dr Custos Legius ac Mathesios Ff. Coll. Major
Eccl. Coll. S. Annæ Archidiaconus Eccl. Cathedr.
M. Cla. et A. L. Dnus Ldm D. M. Antonius Michalski Phæ
Dr et Ff. Coll. Major. Ecc. Coll. S. Annæ Canonicus
Leopoliensis.

Ex Collegio Minori

M. Cla. et A. L. Dnus Ldm D. M. Antonius Wincichowski
Phæ Dr Custos Cursus Wladislaviani Ff. Coll.
Minor. Eccl. Parochi in Zarnig Curatus. Cathe-
M. Cla. et A. L. Dnus Ldm D. M. Stanislaus Tomaszewski
Dr et Ff. Coll. Minor. Eccl. Coll. Medelen. Canon.

Ex Extraneis

Exc. M. Jacobus Milewicz II
Exc. M. Mathias Trajanowicz I
Exc. M. Sebastianus Salamon.
Exc. M. Blasius Szczawinski I
Exc. M. Alexius Zaprocki
Exc. M. Joannes Wostkowicz I
Exc. M. Nicolaus Honderkiewicz
Exc. M. Andreas Wojtkowski
Exc. M. Carolus Marxen I
Exc. M. Romualdus Rudzinski I
Exc. M. Nicolaus Gromalski

CLASSIS 4ta.

Ex Collegio Majori

M. Cla. et A. L. Dnus Ldm D. M. Michael Czyrniski
Phæ Dr Custos Legius Ff. Coll. Major. Ecc. Coll.
S. Annæ Canonicus, Parochialis Opatow.
Præpositus in Borzyba Curatus.

M. Cla. et A. L. Dnus Ldm D. M. Nicolaus Iwanski Phæ
Dr ejusdem Legius ac Cursus Wladislaviani Ff. Coll.
Major. Ecc. Parochialis in Zabrzydowice
Præpositus

Ex Collegio Minori

M. Cla. et A. L. Dnus Ldm D. M. Petrus Filipowski Phæ
Dr et Ff. Coll. Minor. Oratorii Novodvor-
eni Capellanus, Universitatis Syndicus.

Ex Extraneis

Exc. M. Josephus Choynacki
Exc. M. Stanislaus Bavanski
Exc. M. Carolus Cholewinski I
Exc. M. Andreas Mazarski I
Exc. M. Mathias Lazarkiewicz III
Exc. M. Jacobus Kiegowiecki
Exc. M. Joannes Holanski I
Exc. M. Bartholomeus Przysłowski
Exc. M. Martinus Zwierz III
Exced. M. Josephus Borzyszki I
Exc. M. Canius Cyncer
Exc. M. Franciscus Minocki

Actibus Disputationum Ordinarijs Praesidebunt Excel. Dñi Regentes
Ima. 2. Maji Excel. Dñs M. Michael Mrugaczewski Phᵃ Dr et Pr pro Toga
2da. 9 Maji Excel. D. M. Blasius Szczawinski Phᵃ Dr et Pr Toga. Nunc Abbas
3tia 16 Maji Exc. D. M. Adamus Jagielski Phᵃ Dr Mat Pr.
4ta 23 Maji Excel. D. M. Bartholomæus Krzystkowski Phᵃ Dr et Pr.
5 6. Junii Exc. D. M. Stanislaus Dobratkowski Phᵃ Dr et Pr
6 13 Junij Exc. D. M. Bonaventura Trębski Phᵃ Dr et Pr
7. 4. Julij Exc. D. M. Joannes Kotarski Phᵃ Dr et Pr.
8. 11 Julij Exc. D. M. Franciscus Minocki Phᵃ Dr et Pr.
9 20 Julii Exc. D. M. Sebastianus Salamon Phᵃ Dr et Pr Toga.
10 29 August Exc. D. M. Stanislaus Baranowski Phᵃ Dr et Pr Toga
11 5 Nov. Exc. D. M. Nicolaus Gromalski Phᵃ Dr et Pr.
12 12 Nov. Exc. D. M. Thomas Wilczyński Phᵃ Dr et Pr.

Pro futura Commutatione accepit Actum pro Toga
Excellen. D. M. Andreas Kasparski Phᵃ Dr et Pr. Scholæ
Beatæ Mariæ Virginis Senior.

Disputationem finibit Classis 2da. Inchoabit Classis 3tia
In Classibus Dooddversianis Clarissimi Professores hi sue-
runt. In Schola Dialectica M. Thomas Mahy ex Ho.
In Schola Rhetorica Cla. M. Ambrosius Bussy dowski
In Schola Poëseos Secundis Horis Cla. M. Stanislaus Ficz Primis autem Horis Excel. M. Andreas Kossiarski.
In Schola Grammatica Excel. M. Paulus Bridowski et Excel. M.
Casimirus Krzywinski primis horis.
In Collonijs nulla facta est mutatio sed omnes ut supra
specificati laborant.

Venerabile Officium Facultatis Philosophicæ pro in Clari-
simi Liberna ita est disposition. In Decanum electus est. Illustris
et Rm Dñus Dñs M. Antonius Zolkowski Phᵃ Dr. Eccl. Cath.
Professor Coll. Majoris Eccl. S. Annæ Canonicus in Civitate
in Consiliarios. Primus M. Cla. M. Joannes Krzysztkowski Phᵃ Dr
Regens Pr. Coll. Major Eccl. Coll. S. Annæ Archidiaconus Ec-
clesiæ



In Nomine Dni. Amen
Anno Dnni 1750. in 1751. Commutatione hiberna Decanatu 2do M. Antonii Zoledziowski Phi. Doctoris, ejusdemq Regii Professoris Collegae Majoris, Ecclesiarum Cathedralis Frat: Sarticonatus Varsaviensis, Collegiatae S. Annae Sabbatici, Parochialis in Arcis Curatae, Sanctioni ac Excellens DD Utriusq Collegii Professoris atq extraneis DD Magistris legendas Lectiones.

Lectoria.	Gatesii	Stolomaei	Platonis	Aristotelis	Socratis	Maronis	
Horis Antemeridianis	6.	Excel. et Adm. M. Sebastianq Salomon Libr. Topic. 2 d.c. m.f. hbt. Not. 1.	Excel. M. Andreas Lipienius Libros Euclidis 2. d.c. m. et f.m habet.	Excell. M. Alexius Prazmowski. Dialecticas Cesari 2. d.c. Not. 4. tandem ob defect. aa. cessavit.	Excell. et A.R. M. Andreas Mapani Lib. Sostenionis 3. d.c. m.f. habet. Notas 1111.	Excel. M. Basilq Szczawinski Libros Prionum ob defect. Aëris non legit	Excell. M. Franc. Miaskowski Asiq mata D. Beda ob defectum aa. non legit.
	7.	Excell. M. Nicolaq Smogulecki Phi. M. Alberti 3. d.c. m.f. hbt.	Excell. M. Jacobq Niegowiecki com. menavit Theoricas Planetarum 2. d.c. m.f. hbt Not 1.	Admg M. Stanislaus Basanski. Phiam M. Alberti 2. d.c. m.f. hbt.	Admg M. Petrq Kobylinski cont. nuavit 8. Libros Physicor 3. d.c. m. f. habet.	Admg M. Valentin Grabski Libros de aa. 3. d.c. m. f habet.	Gallica.
	8.	Admg Andreas Jastrzembowski Libros Veteris Artis tradidit.	Excell. M. Matthaeus Josprowski Arithmeticam Cursum complet. 2. d.c. m. f. habet Not 1111	Excel. M. Stanislaq Patelski. Dialecticam Valerii Alexandrini 2. d.c. m. f. hbt.	Admg M. Antonius Kociolowski Libros Metaph: complexit. 2. d.c. m. f. habet.	Excell. M. Franciscq Mysiorski Libros 8. Physicorum 2. d.c. m. f. hbt.	Excel. M. Bartholomaeus Lubsczanski lib. 12 Metaph. 2. d. c. m. f. habet.

Lectio	Galeni	Stoicorum	Platonis	Aristotelis	Socratis	Maronis
Hora pomeridiana. 9.	Cursus.	Excell. M. Adamus Jagielski Opus eam ob defect. AA. non legit.	Clarus M. Stanislaus Polanski Libros de Anima 3. d. c. m. f. habet.	Cursus.		Excell. M. Blasius Pospinski Libros Parvorum Naturalium ob defectum AA. non legit.
10	Excell. M. Christophorus Skrzetuski Lib. de Ortu et interitu ob defectum Auditoris non legit.	Excell. M. Josephus Chrzybecki Geographiam Eluzeri ob defectum Auditoris non legit.	Excell. M. Jacobus Dzianotty Imperatoris Oratorios ob defect. Auditoris non legit.	Excell. M. Josephus Lorentz Logicam ad Orbe condito ob defect. AA. non legit.	Excell. M. Carolus Marzen Rhetoricam ad Caium Herennium ob defectum AA. non legit.	Germanica.
1.	Clarus M. Casimirus Gurski Libros Mercatorum. 2. d. c. m. f. habet.	Excell. M. Matthias Trojanowicz Ingressum Geometriae T. d. c. m. habet finem per alium Not. IIIIIIIII IIIII	Clarus M. Stanislaus Terczynski Libros Ethicorum 2 d. c. m habet et finem Not. II.	Excell. M. Bernardus Ignatius Trybalski Artem Rhetoricam Lemnii 2 d. c. m. f. habet.	Excell. M. Michael Mirgaciewski Libros Ecclesiasticos 2. d. c. m. f. habet Not.	Excell. M. Stanislaus Mastecki Horam Ecclesiasticam 2. d. c. m. f. habet. Not.
2.	Illustris Princeps M. Ludovicus Polaszek Libros Elenchorum 2. d. c. m. f. habet Not.	Illustris Princeps M. Joannes Przybylowski Elementa Astronomiae Cassini 2 d. c. m. f. habet.	Illustris Princeps M. Antonius Michalski Libros Oeconomicorum 2 d. c. m. f. habet Not. II.	Orator.	Excell. M. Martinus Brasier Lib. de 4. Elementis ob def. AA. non legit.	Illustris Princeps M. Michael Czartoryski Lib. Choronis Rhinocori 2 d. c. m. f. habet.
3.	Cursus.	Excell. M. Martinus Swigtkowski Mathesin puram ob def. AA. non legit.	Excell. M. Franciscus Schorecki Dicta et facta Illustrium Virorum ob def. AA. non legit.	Cursus.	Excell. M. Casimirus Cholewinski Lib. Seminos Distinctionis 2. d. c. m. f. habet.	Excell. M. Nemodius Pludanski Sermones Polonice ob def. AA. non legit.
4.	Excell. M. Joannes de Mostha Sostanski Libros Politicorum capit. 2 d. m. f. habet.	Geometria Practica.	Excell. M. Stanislaus Dobrakowski Lucas Carpentarii ob def. AA. non legit.	Quaestiones Decasales.	Excell. M. Antonius Komorowski Libros Solomonis non legit ob def. AA. non legit.	Excell. M. Casimirus Leder Libros de Sympathia et Antipathia ob def. AA non legit.
5.	Excell. M. Nicolaus Kontuski Encheiridion Europeum ob def. AA. non legit.	Excell. M. Matthias Lipinski Sphaeram Joannis de Sacro Bosco ob def. AA non legit.	Excell. M. Carolus Opeydowicz Logicam Mosorii ob defectum AA. non legit.	Excell. M. Joannes Woronowicz Antonius Joannis Brodowski 4. d. c. m. f. habet.	Excell. M. Alexius Polaciewicz Dicas Jacobi Jonsii ob defect. AA. non legit.	Excell. M. Thomas Wierzbowski Thomam Logicam a Claramonte Brij non legit.

Classis 1ma

Ex Collegio Majori

Illustris Clarus et Adm Rdus M. Paulus Polaszek Phia Dr Trybunalensis Ss Eccliae Collegiat S. Annae Scholasticus

Illustris Clarus et Adm Rdus M. Antonius Michalski Phia Dr et Ss Collegiatae S. Annae Canonicus N. II.

Ex Collegio Minori

Clarus et Adm Rdus M. Antonius Woyciechowski Phia Dr et Ss in Lazarij Curatus

Ex Extraneis

Excell. M. Andreas Cybulski N. IIII.

Excell. M. Matthaeus Sempowski

Excell. M. Valentinus Franchi Collega Noster Vocatus bis per alium disputavit bis non disputavit.

Excell. M. Martinus Swigtkowski N. IIIII.

Excell. M. Stanislaus Latelski

Excell. M. Stanislaus Dobrakowski

Excell. M. Franciscus Mezionski

Excell. M. Adalbertus Polaciewicz. N. II

Excell. M. Jacobus Dzianotty

Excell. M. Matthias Lusinski N. I.

Excell. M. Carolus Opeydowicz

Classis 2da.

Ex Collegio Majori

Illustris Clarus M. Joannes Przybylowski Phia Dr et Regens et Matheseos Ss Geometriae Juratus Collegiat S. Annae Cracov.

Illustris Clarus et Adm Rdus M. Nicolaus Jwachski Phia Dr et Ss Lectoriarum Praepositus ob infirmitatem bis non disputavit tandem facie cepit.

Ex Collegio Minori

Clarus et Adm Rdus M. Petrus Chlopowski Phia Dr et Ss Theologiae cum Universitate

Illustris Clarus M. Stanislaus Polanski Phia Dr et Ss Theologiae Sacrae Canonicus

Ex Extraneis

Excell. M. Jacobus Nikusicz nunquam.

Excell. M. Matthias Baiasowicz N. III.

Excell. M. Sebastianus Salamon

Excell. M. Basilius Szczawinski

Excell. M. Alexius Lapczynski N. I.

Excell. M. Joannes Woronowicz. N. I.

Excell. M. Adamus Jagielski.

Excell. M. Martinus Komorowski. N. II.

Excell. M. Franciscus Schorecki N. III.

Excell. M. Joannes Sielenski nunquam.

Excell. M. Nicolaus Gromalski.

Classis 3tia.

Ex Collegio Majori

Illmi Cmng et adm Regius M. Michael Szyrwicki Phiae Dr ejusdemq Regius Pfr Collgte S. Annae Sanocinus Capitoreccus Praepositus in Sobiedne Curatus

Ex Collegio Nori

Cmnus et Adm Lndg M. Andreas Zolzerowicz Phiae Dr et Pfr in Marci-Lozba Curatus N. IIIII

Illmi Cmng et Adm Lndg Wl. Casimirus Jurski Phiae Dr et Pfr Consiliarii Regis Sagelowiani Senior Collegiatae S. Annae Sanocinus.

Ex Extraneis

Excel. et adm Rdg M. Josephus Chrzanski

Excell. M. Stanislaus Baranski Collega Minor Vocat

Excel. et Adm Rdus M. Carolus Chelkowski

Excel. et Adm Rdg M. Andreas Mlapanski N. I.

Excel. M. Jacobus Niegowiecki

Excel. M. Joannes de Mlaska Kotarski. N. I.

Excel. M. Nicolaus Konturkiewicz

Excel. M. Andreas Wąsowski denuel disputavit tandem Zamoscium abscepit.

Excell. M. Carolus Marxen. N. IIII.

Excell. M. Romualdus Ludzinski

Excell. M. Franciscus Mirocki.

Classis 4ta.

Ex Collegio Majori

Illmi Cmng et Adm Rdg M. Adalbertus Bizarewicz Phiae Dr ejusdemq Regius ac Typiciana Ecclesiae Pfr Collgte S. Annae Sanocinus in Chrzanow Praepositus.

Ex Collegio Minori

Cmnus et Adm Rdg M. Stanislaus Serezypski Phiae Dr et Pfr. S. Adalberti Praepty in Podwolie Curatus N. I.

Cmng et Adm Rdg M. Antonius Laskowski Phiae Dr et Pfr Canitentiarius Radymiensis in Ladca B. V.

Ex Extraneis

Excel. et Adm Rdg M. Christophorus Skrzetuski N. IIII.

Excel. M. Blasius Kosciuski N. I.

Excel et A. R. M. Andreas Lipiewicz. N. II.

Excell. M. Stanislaus Matecki

Excell. M. Michael Skrzyszewski

Excell. et A. R. M. Bonaventura Zyglicki

Excel. et A. R. M. Thomas Wilczynski magnas.

Excell. M. Martinus Brasier

Excell. M. Josephus Lubski N. II. tandem abscepit

Excell. M. Joannes Sanctius Seneker.

Actibus Disputativis cum Ordinariis praesidebant Excellens Viri sequens.

Q. 24ta Obris Excell. et adm Rdg M. Andreas Mlapanski Scholae B. M. V. Senior, Canitentiarius Togae.

3tia Obris Excell. et Adm Rdg M. Stanislaus Satelski pro Toga.

7ma Obris Excell. M. Carolus Opeydowicz

14ta Obris Excell. M. Stanislaus Satelski pro Toga.

21ma Obris Excell. M. Matthias Lusinski

20va Obris Excellens M. Romualdus Ludzinski

5ta Xbris Excellens M. Alexius Laprocki pro Toga.

~~Dnus Xbris Excell. Actus pro Textura Dr Antonii.~~

12ma Xbris Excellens M. Joannes Sanctius Seneker

19na Xbris Excellens M. Carolus Marxen

Jan Excell. M. Bonaventura Zyglicki pro Toga Joann. Wodzinski

26ta Januarii Excell. M. Romualdus Ludzinski pro Toga Excellens M. Joanne Sestienti.

23tia Januarii Excellens M. Jacobus Dziamotty

30ma Januarii Excellens M. Franciscus Pokorecki

5ta Februarii Excellens M. Adalbertus Potaczewicz

13tia Februarii Excellens M. Nicolaus Konturkiewicz

20ma Februarii Excellens M. Nicolaus Gromalski ex tempore pro Excell Romanowski

6ta Martii Excell M. Franciscus Migasiewski

13tia Martii Excell M. Bartholomaeus Serzyszkowski

20 Martii Excell M. Adamus Jagielski

27. Martii Excellens M. Stanislaus Dobrakowski

Pro futura commutatione actum pro Toga accepit Excell M. Bonaventura Zyglicki

Disputationem finivit Classis 2da incipiet 3tia.

Actum Responsionis pro Collegio Minori absolvit Primus M. Stanislaus Baranski 6 2da Xbris 1750.
Actum Responsionis pro Collegio Minori absolvit Secundus M. Thomas Matyszko 6 9na Febr. 1751.
Actum Dispensationis pro Collegio Minori absolvit Illus Franciscus Laudecen 16. Febr 1751.

In Classibus Novodvorscianis iidem Excell. Professores laborabant qui praecedenti commutatione
In Collegiis nulla facta est mutatio, praeterquam ad Scholarum Curatelam pro Directo
ratu discessit Excell. M. Martinus Baier ad Vidaueten. V. Josephus Szymanski Phia
Baccalaureus in locum Excell. M. Joannis Cruzel.

Absolutis per unumquemq. do Actibus extraordinariis, praemissq. de servandis Statutis ac pro
revisendis Facultatis Philosophicae Secretis juramento, atq. praevio laborum ex Libris Pro
tocollaribus testimonio incorporati sunt eidem Facultati Excellens Viri sequentes.

Primus Excellens et Admodum Eximius M. Joannes Kotarski obligatus ad Actus quinque.
2dus Excellens et Admodum Eximius M. Bonaventura Pyrgo obligatus ad Actus tres.
3tius Excellens M. Andreas Szopiarski obligatus ad Actus duos
4tus Excellens M. Stanislaus Dobrakowski obligatus ad Actus septem
5tus Excellens M. Laurus Dzidowski obligatus ad Actus duos.
6tus Excellens M. Casimirus Szerwinski obligatus ad Actus duos.
7mus Excellens M. Joannes Woszkowicz obligatus ad Actus septem
8vus Excellens M. Laurus Soldadyni obligatus ad Actus tres
9nus Excellens M. Bartholomaeus Krzystkowski obligatus ad Actus duos
10mus Excellens M. Adamus Jagielski obligatus ad Actus duos.
11mus Excellens M. Joannes Nepomucenus Baier obligatus ad Actus tres
12dus Excellens M. Franciscus Mysinski obligatus ad Actus tres
13tius ordine Eximius Excell. M. Laurentius Lobarowski obligatus ad Actus quinque.

Venerabile Officium inclytae Facultatis Philosophicae pro instanti commutatione ita est
constitutum. In Decanum electus est Starsipiensis et Admodum Eximius M. Antonius Nowa
kowski Phiae Doctor et Professor Collegii Minor Ecclesiae B. Mariae Virginis in Fri
culo Cracoviae Canonicus Poenitentiarius Radymnensis. Cui additi sunt Consiliarii duo
ex Collegio Majori Illus Primus et Admodum Eximius M. Michael Czyrnicki Phiae Do
ctor Regius Professor Ecclesiarum Collegiatae S. Annae Canonicus Parochialium
in Opatowiec Praepositus, in Sobieski Curatus. 2dus ex Collegio Minori Primus et
Admodum Eximius M. Petrus Filipowski Phiae Dr et Sp. Universitatis Syndicus quod
ipsis felix faustumq. sit.

Acta haec sunt Rectoratu Illo Magnifici Domini et Admodum Eximi M. Stanislai Skrzyp
wie Sacrae Theol. Doctoris et Professoris Collegii Majoris, Ecclesiarum Collegiatarum, S. Floriani
ad Cracoviae Decani, Curionensis Scholastici, Parochialium in Szczekociny Praepositi in Jan
kowice Curati, Canonici Sandomiriensis Starzigradiani et Alumnatus Reszczowiani Provisoris
Studii Gnesnensis Curtisq. Cracoviae Subcancellarii et Vigilantissimi R E C T O R I S.

Cuncta cum gaudio et jucunda cedant

Ad Majorem DEI Ter Optimi Maximi gloriam. B. M. A. Q. S.
Virginis sine labe Conceptae honorem. Divinum Tutelarium, praecipue
B. Josephi Sponsi Castissimi Patriarchae Curtis reverationem

Anno Dñi 1754 Commutatione ostiva Decanatu M. Antonii Cichowski Phiæ Dris et Phis, Collega minoris, Clarissimi ac Excell: DD: utriusq; Collegii Doctores et Pfres, nec non Extranei vv: DD: Magistri, sequentes prælegebant Lectiones.

Hra	Galeni	Ptolomæi	Platonis	Aristotelis	Socratis	Maronis
6ta	Clrmg Stanislag Baranski Lib: de Cælo et Mundo 3 dc met f. h.	Excell: Mathæ Semprowski stin: arith: Joan: de Muris 4 dc m. f. h. nat	Clrmg Stanislag Foltanski Lib: de generatione et corrup 4 dc m f h. Not.	Excell: Stanislag Gromalski stin: Phiæ M. Alberti 3 dc m. f. h.	Excell. et Andreas Cybulski Dialectica Joan Casarii 4 dc m f h not.	Clrmg Valentinig Franchi Lib: Metaphy: 3 dc s. a. ob def: aa ñ l.
5ta	Clrmg Thomas Matyszko Phiæ M. Alberti 3 d. c m. f. h.	Excell. Jacobg Niegowiecki Elementa Lucippi 3 d. c m f h.	J. C. D. Antonig Michalski Lib: de anima 2 dc m f h III	Excell: Blasig Losinski Lib. Posteriorum 3 dc m h f. et alii.	Excell: Stanislaus Malecki Terni Distinct 3 dc m. f. h.	Gallica
4ta	J. C. D. Paulg Polacrek Lib. Topicorū 2 dc c. m. f. h. ga acces ad Facultatem Theologicā	Excell: Andreas Lipiewicz Cor Hrc: elem: Ludi dis. 3. dc m h f. ñ h. not: IIIIIIII	Excell: Franciscus Matiorski stin: et Lib Phiæ S. d. c m. f. h not IIII	Excell. Joannes Celler Phiæ Jacobi Carpentarii ob def. a ñ l.	Excell. Alberty Polaciewicz Lib 4or Elementorum 3 d. c m h. f. h. not: IIIII	Excell: Stanislag Dobraltowski Lib. Priorum ob def. a. ñ. l.
3cia	Cursus	C. Andreas Kolendowicz Elenchorum ob def. a ñ l. not. IIII	Excell. Stanislag Patelski L. veteris artis 6. d. c. ob def. a. ñ. h. II	Cursus		Excell. Matthias Trajanowicz Theoricas Pla: 2 dc met f ñ h. 2
2da		Excell. Matthias Lusinski Grāmaticā Ligacē 3 dc f. a ob def a. ñ l.	Excell. Jacobg Niklewicz Prionem, nec capit, nec legit.	Excell. Jacobg Priarotty Dialecticā Jab. Gorā 3 dc s. a. ob Def. a ñ l.	Excell. Sgmuat Dus Gludzinski Axioma a Bedā S. d. c m et f ñ h. not: IIIIIII	Germanica
Lectoria	Galeni	Ptolomæi	Platonis	Aristotelis	Socratis	Maronis
1ma	C. Stanislaus Sokorzynski Cont. Lettcor 2 dc m. f. h. not. IIIIIIIIIII	Excell: Michael Strugacze wski Trigonometriā Joan. Jonstii 3 dc m et f h.	Exc: Basilius Szczawinski L. Parvor nat 3 dc s. a. ob def. aa ñ l.	Excell. Carolg Marxen Arithmeticam Joan. Jonstii 3 dc m et f h. I	Exc Joannes Lotarski Comti: Politicorum 3 dc s. a ob def. a. ñ l.	Exc Adamg Jagelski Comes Lecti. 3 dc m et f h
2da	J. C. A. Matthæig Zelezowski Quæstiones Lettcor 2 m et f. h.	J. C. D. Joannes Przypkowski Cont. Astronomiā Cassinū 2 dc m et f. h.	J. C. Clasimirus Gurski Cont. Metheororū 3 dc m et f h. t	Orator	Exc. et Andreas Masarski Cont. metaph: 4 dc m et f. h not 4	J. C. Antonig Woyciechowski L. Metheor. 3 dc m et f. h.
3tia	Cursus	Exc: Martinus Chrzytkowski Cont Curtius math: 3 dc s. a. m. et f m h not 26	Exc. Carolg Cholewinski L. Parvorū nat 6. d c m et f h not IIIIIII	Cursus		
4ta	Geometria practica	Exc: Josephg Choynacki Perspectivam Joan Cantua. 4 dc s. a. ob def aa ñ l.	Exc: Laurentg Lozanowski Logicā Mosc censis 3 d. c s. a ob ca. ñ l. I	Quæstiones Decanales	Exc: Bonaventura Trabski Chronologiā a conditō Orbe 3 dc ob def. a ñ l.	Exc: Nicolag Lontuykiewicz L. Oeconomicor 4 dc m et f ñ h. not 20.
5ta	Excell. Alexig Paprocki Politicor 3 d. c s. a m h f. ñ h. not IIIII IIIIIIIIII	Exc Franciscg Minocki Geographiā 3 dc s. d ob ca ñ l.		Exc. Carolus Opeydowicz Cosmographiam Appiani 3 d. c m et f h l.	Exc. Joannes Woskowicz Rhetoricam Eccl. 3 dc m h. f. ñ ht not. IIII IIII	Exc Sebastiang Salomon Arithmeticā Joan: Brosii 17 d. c ob infirmitatem m et f h II

Classis 1ma

Ex Collegio majori

Illu: Clrmus et Admodus D. M. Paulus Polaciek Phiae Dr, Trętnovianus Pfr, Eccle Coll. S. Annae Scholasticus.

Illu Clrmus et Admodus D. M. Antonius Zoledziowski Phiae Dr ejusdemq Regius Pfr, S. Annae Canonicus, in Krzecin Curatus

Ex Collegio Minori

Clrmus et Admodus D. M. Antonius Woyciechowski Phiae Dr et Pfr Canicus de Renis in Zarany Curatus

Clrmus et Admodus D. M. Valentinus Franchi Phiae Dr et Pfr Eccle Coll. Sandecens Primicerius

Ex Extraneis

Excell. M. Andreas Cybulski N. III

Excell. M. Carolus Holewinski N. III

Excell. Stanislaus Małecki

Excell. M. Basilius Szczawinski

Excell. M. Laurentius Koczanowski I

Excell. A. R. M. Bonaventura Trębski

Excell. A. R. M. Thomas Wilczynski II

Excell. M. Franciscus Mysiorski

Excell. M. Albertus Połaciewicz I

Excell. M. Joannes Siekierski III

Excell. M. Franciscus Minocki

Classis 3tia

Ex Collegio Majori

Illu. Clrmus et Admodus D. M. Michael Czernicki Phiae Dr ejusdq Regius Pfr Eccle Coll: S. Annae Canonicus Opatovecensis Praeptus, in Pobiedr Curatus

Ex Collegio Minori

Clrmus et Admodus D. M. Andreas Kolendowicz Phiae Dr et Pfr. in Marcy Poremba Curatus N. II

Clrmus et Admodus D. M. Casimirus Gurski Phiae Dr et Pfr Eccle Coll. S. Annae Canonicus in Moskorens Curatus

Clrmus D. M. Thomas Małyszko Phiae Dr et Pfr

Ex Extraneis

Excell. M. Matheus Temprowski Phiae Dr et Pfr

Excell. M. Sebastianus Salomon N. I

Excell. M. Jacobus Niegowiecki

Excell. M. Stanislaus Patelski

Excell. M. Joannes Woskowicz N. III

Excell. M. Adamus Jagelski

Excell. M. Franciscus Pochovecki II

Excell. M. Josephus Poremski N. II

Excell. M. Cantius Cencelr. N. I

Classis 2da.

Ex Collegio Majori

Ill. Clrmus D. M. Joannes Przypkowski Phiae Dr ejusdq Regius Pfr et Mathesis Geometra Curatus Eccle Coll. S. Annae Archidiaconus.

Ill. Clrmus et A. R. D. M. Antonius Michalski Phiae Dr et Pfr Eccle Coll. S. Annae Canonicus I ob infirmitatem

Ex Collegio Minori

Clrmus A. R. D. M. Petrus Filipowski Phiae Dr ejusd Cursus Vladislaviani Pfr.

Clrmus D. M. Stanislaus Baranski Phiae Dr et Pfr.

Ex Extraneis

Excell. D. M. Blasius Kosciński

Excell. D. M. Andreas Lipiewicz

Excell. M. Martinus Swiątkowski II

Excell. M. Alexius Paprocki

Excell. M. Stanislaus Dobrakowski

Excell. M. Antonius Komorowski

Excell. M. Jacobus Dzianotty

Excell. M. Romualdus Hudzinski

Excell. M. Nicolaus Gromalski

Classis 4ta

Ex Collegio Majori

Illu: Clrmus et Admodus D. M. Adalbertus Biegaczewicz Phiae Dr ejusdemq Regius et Tyliana Eloquentiae Pfr Eccl. Coll. S. Annae Cancellarius in Krzanow Praeptus ob absentiam Crac. I

Ex Collegio Minori

Clrmus et Admodus D. M. Stanislaus Korczynski Phiae Dr et Pfr

Clrmus et Admodus D. M. Stanislaus Foltanski Phiae Dr et Pfr

Ex Extraneis

Excell. et A. R. M. Josephus Choynacki

Excell. M. Jacobus Niklewicz N. III

Excell. M. Mathias Trajanowicz N. II

Excell. M. Andreas Masarski

Excell. M. Michael Mrugaczewski

Excell. M. Joannes Kotanski

Excell. M. Nicolaus Konturkiewicz III

Excell. M. Carolus Marxen N. II

Excell. M. Mathias Lusinski N. I

Excell. M. Opeydowicz.

Actibus Disputationum ordinarii præsidebant Excell: viri sequen
d 30 Aprilis Excell: et ádm Rdus M Bonaventura Trąbski p Joga.
d 7 Maji Excell: M. Laurentius Koczanowski p Joga.
d 15 Maji Nundinali Excell: M. Laurentius Koczanowski p Joga.
d 22 Maji acceperat Excell. Martinus Swiątkowski p Joga sed non com
parauit. unde præsidebat Excell. M. Michael Mrugaczewski
ex alphabetate.
d 28 Maji Excell. et ádm Rdo M. Andreas Maszarski pro Joga
d 5 Junii Excell. M. Basilius Szczawiński pro Joga
d 12 Junii Excell. et Alexius Jaworski pro Joga
d 19 Junii Nundinali Clrmo D. M. Thomas Matyszko Coll. Nor p Joga
d 26 Junii Excell. M. Basilius Szczawiński pro Joga, ja non
comparuit Excell. Matthias Trajanowicz qui acceperat actum
d 3 Julii Excell. M. Jacobus Niegowiecki pro Joga
d 18 Junii Clrmo D. M. Thomas Matyszko Coll. Nor pro Joga.
d 4 7bris Excell. D. M. Stanislaus Małecki pro Joga.
d 11 7bris Excell. D. M. Franciscus Minocki
Pro futura Commutatione actum pro Joga accepit Excell:
D. M. Adamus Jagelski Phiæ Dr, ejusdem et Matheseos Pfr.
Disputationem finivit Classis 2da, incipiet 2da.
Jn Classibus Novodworscianis Clarissimi et Excellentissimi
Professores hi: Jn Schola Dialectica M. Ambrosius Buszydłowski
Jn Schola Rhetorica M Stanislaus Fiszkiewicz. Jn Schola Pie-
seos ferendis horis M. Andreas Szopiarski, primis verò Pau-
lus Dzidowski. Jn Schola Grammatica Casimirus Czerwiński
et Bartholomæus Krzyżkowski
Hac Commutatione missus est ad Coloniam Bochnensem V.
Andreas Jagelski.
Venerabile Officium inclytæ Facultatis Philosophicæ pro Com-
mutatione hybernâ ita est constitutum. Jn Decanum electus
est Illustris, Clarissimus et ádm Rdus D. M. Antonius Mi-
chalski Phiæ Dr et Pfr, Collega Major, Ecclesiæ Collegiatæ
S. Annæ Canonicus. Consiliarii verò electi sunt ex Colle-
gio Majori Illustris Clarissimus et ádm Rdus D. Matthi-
æus Biegaczewicz Phiæ Dr ejusdemq et Juris[illegible]
Eloquentiæ Pfr. Collega Major sin[illegible] Regnorum Prospe-
ritas. Ecclæ Coll: S. Annæ Cancellarius. Rdus et Colle-
gio Minori Jll. Cla. et ádm Rdo D. M. Casimirus Guriski Phiæ
Dr et Pfr, Coll: Nor. S. Annæ Canonicus in Mościskowo Ca-
ratus et Scholasticus. Contubernii Regio Jagellonici Senior
quod ipsis felix faustumq sit. Acta hæc comportata sunt
Rectoratu Sto Magnifici, Perillustris et ádm Rdi Dni M. Sta-
nislai Philippowic Phiæ Dris et Ethis, Collegii Majoris Senioris
Dni Patris, Ecclesiarum Collegiatarum S. Floriani ad Crac: Decani &c.
Quæ ita cedant ad M. D. J. A. M. G. B. C. M. V. H. P. J. C. P. N. V.

In Nomine Domini Amen.

Anno Domini 1751. in 1752 Commutatione hyberna Decanatu 2do Rdi Dni Michaelis Phia Dris ejusdem Regii Phris Collegiatae Majoris Eccle Collegiatae Anna Canonici Zielopolciani Clarissimi Excellentissimi Domini Rhi usq Collegii Professores atq extranei DD. Magistri sequentes praelegebant Lectiones sequentes.

Lectio nes	Galeni	Hippocratis	Platonis	Aristot.	Socratis	Maronis
6	Excell. Dn. Dr. Procli Dial. Vol. 3. d. c. hiemal. n. III. ultra ob def. Dn. Rdi tant.		Cl. et Excell. D. M. Jacob. Wagner Lib. Meteor. 4. d. f. m. et f. h. n. II.	Celsor. et Excell. D. Rhi Matyssek Cont. Phae. Lib. 3. d. c. m. et f. h. n. IIII.		
7	Excell. D. Dn. Magnevalle Rhi ad Lib. de Alim. 3. d. c. Anat. m. et f. h. n. III. IIII.	Rdi M. Cl. D. Jacob. Superbi Medicinae Doct. Practici et Physici Ordinarii Lectiones Hippocr. Libros de Aere Aquis et Locis 3. d. c.	Excell. D. Dn. Jacob. Wagner Phil. Gymn. 4. d. c. ob def. Dn. Rdi tant.	Excell. D. Dn. Rhi Matyssek Phil. Peripat. 3. d. c. m. et f. h. n. III.	Excell. D. M. Rdi Janovii Lib. de Orth. et Interp. 4. d. c. ob def. Dn. Rdi tant.	Collegium.
8	Cl. et adm. Rdi Dn. Mich. Stan. Korecki Lib. V. Artic. 3. d. c. Anat. m. h. finis. h. n. 8.	Excell. D. Dn. Jacob. Nicolai Med. Cons. Practici 3. d. c. m. et f. hi.	Excell. D. Dn. Christ. Ephor. Medic. Lib. Topic. 3. d. c. m. hi. et n. 14.	Cl. et adm. Rdi Dn. Valentin. Korecki recept. Lib. Phys. ob def. Dn. Rdi tant. ob infirmit.	Excell. D. Dn. Rhi Matyssek Cybel. Lib. Cont. et Lib. Phys. neq recept. ob def. Dn. Rdi tant.	M. C. ob def. Dn. Rdi V. Janovii Lib. Phys. 3. d. c. m. et f. h. n. 14.
9	Cursus.	Excell. D. Dn. Adam. Gregor. Jabelski Gener. Cent. Jog. 3. d. c. Anat. et ob def. Dn. Rdi tant.	Excell. D. Dn. Gabr. Jabelski Lib. Generat. 3. d. c. Anat. m. et f. h. n. IIII. ob def. Dn. Rdi tant.	Cursus.	Excell. D. Dn. Joseph. Chrzanowski Cont. Phae. Lib. 3. d. c. m. et f. h. n. app. Anat. ob def. Dn. Rdi tant.	Excell. D. Dn. Cons. Joan. Mroczek Lib. Georg. 3. d. c. Anat. m. et f. h. et ob def. Dn. Rdi tant.
10	Excell. D. Dn. Joan. Jacob. Lipski Lib. Aphor. 4. d. c. m. h. f. n. h. n. 3.	Excell. D. Dn. Christ. Jacob. Jabloński 4. d. c. ob def. Dn. Rdi tant.	Excell. D. Dn. Joan. Jabloński Lib. de Alim. 5. d. c. ob def. Dn. Rdi tant.	Excell. D. Dn. Jacob. Nicolai Lib. de anima 3. d. c. ob def. Dn. Rdi tant.	Excell. D. Dn. Sebastian. Dobrowolsky Descript. Colon. 6. d. c. ob def. Dn. Rdi tant.	hi. Cursus.
Lectio nes	Galeni	Hippocratis	Platonis	Aristotelis	Socratis	Maronis
1ma	Cl. et adm. Rdi Dn. M. Mich. Stan. Korecki Lib. Meteor. 3. d. c. m. et f. h.	Excell. D. Dn. Christ. Theoph. Hagen Lib. Aphor. Sect. 3. d. c. m. et f. h.	Excell. D. Dn. Carolus Gottwin Lib. Oeconom. 3. d. c. m. et f. h. n. III.	Excell. D. Dn. Joan. Christoph. Gottwald Lib. 3. d. c. m. et f. h.	Excell. D. Dn. Mich. Rhedinger Lib. 3. d. c. ob def. Dn. Rdi tant.	Excell. D. Dn. Stan. Michalski Lib. Pol. 4. d. c. m. et f. hi.
2da	Rdi Dn. Gerh. Jacob. Cornelius Lib. Oeconom. Sect. 2. d. c. et finis hi.	Rdi M. Cl. D. M. Joannes Jacobus Cornelius, Cont. Chirurg. Cosmocr. Cap. 2. d. c. m. et f.	M. C. D. M. Joannes Gerlach Lib. parv. Nat. 3. d. c. m. et finis hi.	Orator.	Excell. D. Dn. Hieronymus Lib. Ethic. 3. d. c. m. et f.	M. C. et Excell. D. Dn. Andr. Gregor. Wagner Lib. Cont. Chirurg. Cosmocr. 3. d. c. m. et finis.
3tia	Ex Cursus.	Excell. D. Dn. Christ. Jacob. Cornelius de Muris 6. d. c. post. et ad sed. defer.	Excell. D. Dn. Thom. Ant. Clementi Lib. Cont. 3. d. c. et f. hi. Aud. m. dictavit	Curs. Phys.		
4ta	Excell. D. Dn. Christ. Jacob. Lipski Lib. Longoevit. 6. d. c. sed cand. ob def. Dn. Rdi tant.	Excell. D. M. Rdi Christ. Gottlieb Cornelius Lib. Aphorismor. 3. d. c. m. et finis hi.	Excell. D. Dn. Christ. Gottlieb Lipski Lib. Geogr. 4. d. c. ob def. Dn. Rdi tant.	Ludus Decanatus.	Excell. D. Dn. Joan. Georg. Krowicki Phil. Cas. 3. d. c. m. h. f. 2da Nota 20	Excell. D. Dn. Benj. Jerem. Wagner Lib. Georg. 3. d. c. m. et f. hi.
5ta	Excell. D. M. Dn. Conrad. Gottlieb Hagen Lib. Aphor. Sect. 3. d. c. ultra ad sed. hic neq. recitavit.	Excell. D. Dn. Laurent. Hagen Archiatr. Ep. Sept. Cas. 4. d. c. ob def. Dn. Rdi tant.	Et in eum Gregorianum quem hic celebrat mutatione fruitur dictavit et Cont. inquit.			

Classis Prima

Illustris Clarissimus ac D. et M. Joannes Przyjalkowski Phiae Dr ejusdem Regius Primarius et Cathedrae Rhet. Coll. Major Geometra Curatus. Eccla Coll. S. Annae Cracoviae.

Clarissimus ac Admodum Rndus et M. Andreas Kolberger Phiae Dr et Rhet Collega minor in Skarszewa Curatus. III.

Illustris Clarissimus ac Admodum Rndus D. et M. Casimirus Dorski Phiae Dr et Rhet Coll. Nov. S. Joannis Canonicus

Illustris Clarissimus ac Admodum Rndus D. et M. Valentinus Franciscus Phiae Dr et Rhet Coll. Nov. Sandecensis Primicerius

Excellentissimus et M. Blasius Kosciowski

Excellentissimus et M. Laurentius Zerkowski

Excellentissimus et M. Joannes Kunzel. I.

Excellentissimus et M. Michael Struganeczki

Excellentissimus et M. Joannes Kostanski

Excellentissimus et M. Adamus Jagelski

Excellentissimus et M. Franciscus Pothorecki. I.

Excellentissimus et M. Joannes Ceiler

Excellentissimus et M. Franciscus Klimecki.

Classis Tertia.

Illustris Clarissimus ac Admodum Rndus Dnus et M. Gerson Biegancewicz Phiae Dr ejusdem Regius et Physicae ac Logices Prof. Eccl. Colleg. S. Annae Cancellarius primarius Praepositus.

Illustris Clarissimus ac Admodum Rndus D. et M. Abrah. Wojciechowski Phiae Dr et Rhet Coll. Iuvenum in Lanany Curatus

Illustris Clarissimus ac Admodum Rndus D. et M. Stanislaus Kostanski Phiae Dr et Rhet Coll. Nov. I.

Excellentissimus et M. Andreas Gibalski III.

Excellentissimus et M. Carolus Cholewinski

Excellentissimus et M. Stanislaus Mazecki

Excellentissimus et M. Blasius Jeranski

Excellentissimus et M. Albertus Paprocki

Excellentissimus et M. Thomas Wilimski

Excellentissimus et M. Andreas Dobrzelewski II.

Excellentissimus et M. Abrah. Komorowski III

Excellentissimus et M. Joannes Sickinski III.

Excellentissimus et M. Joannes Lubinski II.

Classis Secunda.

Illustris Clarissimus et Admodum Rndus D. et M. Michael Czyrnicki Phiae Dr ejusdem Regius Rhet. Coll. Lub. Eccl. S. Annae Canonicus in Opatowiec Praepositus in Polwiecki Curatus

Clarissimus et Admodum Rndus D. et M. Stanislaus Krzymski Phiae Dr et Rhet Coll. Nov. in Podstolice Curatus.

Clarissimus et Admodum Rndus D. et M. Abrah. Kocielkowski Phiae Dr et Rhet Coll. Nov. in Eccl. B. M. V. Pambenkianus Ladymirskiensis

Excellentissimus et M. Josephus Chojnacki

Excellentissimus et M. Matthias Trzemoszenski

Excellentissimus et M. Sebastianus Salamon.

Excellentissimus et M. Martinus Swigtkowski III

Excellentissimus et M. Stanislaus Pabelski

Excellentissimus et M. Laurentius Konarowski

Excellentissimus et M. Bonaventura Zgleski I.

Excellentissimus et M. Franciscus Magnowski. I.

Excellentissimus et M. Jacobus Dzianotti.

Excellentissimus et M. Romualdus Kindzierski II.

Classis Quarta.

Illustris Clarissimus et Admodum Rndus D. et M. Antonius Zabrzeiowski Phiae Dr ejusdem Regius Rhet. Coll. Major Eccl. Coll. S. Annae Canonicus in Terespol Curatus.

Illustris Clarissimus et Admodum Rndus D. et M. Petrus Zakrzewski Phiae Dr et Rhet Coll. Major Vocatus.

Excellentissimus et M. Jacobus Wilkowicz II

Excellentissimus et M. Andreas Lipiecinus I.

Excellentissimus et M. Andreas Maszanski I

Excellentissimus et M. Jacobus Niegowiecki

Excellentissimus et M. Joannes Woszczinus III

Excellentissimus et M. Albertus Pobanicius II.

Excellentissimus et M. Carolus Marxen III.

Excellentissimus et M. Nicolaus Gronabski.

Actibus Disputationum Ordinarii praesidebant Excellentes Legentes.
22 Octobris Excell. D. M. Adamus Jagelski ℔ Logica.
30 Octobris Excell. D. M. Laurentius Konarowski pro Logica.
6 Novembris Excell. D. M. Joannes Kotarski pro Logica
13 Novembris Excell. D. M. Stanislaus Matecki pro Logica.
20 Novembris Excell. M. Nicolaus Gromadzki
27 Novembris Excell. D. M. Joannes Lewinski
3 Xbris Excell. D. M. Romualdus Zuberinski
11 Xbris Excell. D. M. Joan: Cantius Certer
18 Xbris Excell. D. M. Carolus Morzen.
15 Januarii Excell. D. M. Jacobus Dzianotty
22 Januarii Excell. D. M. Franciscus Migowski ℔ Logica.
29 Januarii Excell. D. M. Ant. Komorowski ℔ M. Nic. Gromadzki
5 Februarii Excell. D. M. Bonaventura Zgleski ℔ Logica.
12 Februarii Excell. D. M. Sebastianus Salamon ℔ Logica.
20 Februarii Excell. D. M. Franciscus Pochorecki
3 Martii Excell. D. M. Franciscus Minocki
12 Martii Excell. D. M. Nicolaus Gromadzki
18 Martii Excell. D. M. Thomas Wilenski.

Pro futura Commutatione accepit Actum Excell. D. M. Albertus Potacienus Phiae Dr et Prof.
Disputationem finivit Classis 3tia. Incoatis Classis 4ta.
In Classibus Novodvercianis Clarissimi et Excellentissimi Professores: In Dialectica M. Ambrosius Buszyckowski. In Rhetorica M. Stanislaus Fialkowicz. In Poetica 2dus horis M. Andreas Kopinski 1mus horis M. Paulus Dzidowski. In Grammatica 2dus horis Casimirus Czerwinski 1mus vi horis M. Bartholomaeus Krzysztkowski.
Hac Commutatione absolvebant Actus extraordinarios Excell. Ant. Czerchawski et incorporatus est Facultati Philosophicae. Et Thomas Wilenski. Sed illi reservata est incorporatio donec perveniret per annum.
Item V. Franciscus Maiecki absolvit actus extraordinarios.
22 Aprilis V. Franciscus Tomecki Colonia Neocomiensis Director promotus est in stuba Communi Majoris Collegii ad Magisteriatum Phiae. Dr. M. Cl. D. M. Stan. Baranski Phiae Dr et Prof. Coll. Alter pro Directoratu Colonia Cujaviensis Dioeceseos. Ill. ac Rev. Dnus Joannes Skorzewski Episcopus Culmensis Exceli. M. Antonius Komorowski Phiae Dr et Prof. Dioeceseos et Colonia Alba Ducalis.
Venerabile Officium Ordinis Facultatis Philosophicae pro Commutatione Aestiva ita est constitutum: In Decanum electus est M. Cl. et Prof. Ordinis D. M. Stanislaus Zelkowski Phiae Dr et Prof. Collega Minor. Consiliarii vero electi sunt ex Majori Collegio M. Cl. et Ord. Ordinis D. M. Ant. Zakrzewski Phiae Dr et Prof. Coll. Ter. Elect. Coll. Schola Canonicorum Ecclesiarum Collegiatarum. Ex Min. vo Coll: M. Cl. et Artis Prof. D. M. Ant. Kochowski Phiae Dr et Prof. Coll. Minor. In Cui. Bell. V. Penitentiarius Lady minorianus quod illis festis Jubilaeorum.
Acta haec conscripta sunt Rectoratu Sto Magnifici Perillustris et Admodum Ordinis D. M. Stanislai Philippowicz Sacrae Phiae Dris et Professoris Collegii Majoris Senioris Patris, Ecclesiarum Collegiatarum, S. Floriani ad Cracoviam Decani, Carolorien. Scholastici Corbubernii Varmigeliani et Almonachus Lovicensis Provisoris. Studii Gris Univers. Cracoviensis Procancellarii et Vicarii Rectoris. Ad M. D. 70. M. 9. et 11.

Anno Dñi 1752 Commutatione Autumnali Decanatu M. Stanislai Woltanski Phiae Drés et Ifris Collegae minoris Clarissimi ac Excellentissimi Dñi Utriusq Collegij Drés et Ifres necnon Extranei VV DD. Magistri Regentes praelegebant Lectiones

LECTORIA.

Galeni	Stolomaei	Platonis	Aristotelis	Socratis	Maronis
Excel. M. Sobestianus Salomon continuationem libr. Metaphy 3 d c n. III m f ht	Excel. M. Mucha et Prugaczewski Lib. Elem. Euclidis 3 d c n. III m f ht	Excel. M. Lauentius Lurkowski lib. priorum 3 d c. n. 60 m f ht	Excel. M. Ambrosius Buszydowski Phae M. Radalberti 3 d c. n. II m f ht	Excel. M. Ateanus Lazrocki de Nicolai modo Decensus 3 d c. m. sine n hb.	Excel. Nomualdus Studzinski Axiomata & Beda 4. 3 d c n. IIIIIII m sine n habet.
Excel. M. Franciscus Mosorski continuationem Phiae M. adalberti 3 d c. n II m f ht.	Excel. M. Przyerzechowski Astronomia Sphaerica 3 d c m f ht	Illris Claris. D. M. Antonius Wojciechowski Libros de Calo et Mundo 3 d c. n. m f ht	Excel. M. Adalbertus Lotaciewicz libros Metaphy 3 d c sine q n IIIII m f. hbt		Gallica
Illustris. D. Michael Czyrnicki Libros de anima 2 d c m f ht	Excel M. Adamus Jagielski Arithm. de numeris 3 d c. m f ht	Excel. M Joannes Kotanski Dia Jacobi Gursky 3 d c	Excel. M Jacobus Dzianoty 3 d c f.a. ob carentiam auditorum dictauit	Ex. M Carolus Cholewienski Libros veteres artis 3 d c f. a. n III m ht	Illris Cla D. Valentinus Jurkowski continuationem lib. Physicorum 3 d c n. ht
Curſus.			Curſus.		
Galeni	Stolomaei	Platonis	aristotelis	Socratis	Maronis
Illris D M. Antonius Rocikowski continuationem libri parvorum naturalium 3 d c. m f ht	Excel. M Franciscus Menoch Rhetorica Gallastica 3 d c IIII m f ht	Claris. D M Blasius Kosciensko Libr Ethycorum 3 d c p III m f ht	Excel. D M Stanislaus Skibelski Arithmetica Joannis Broscy 3 d c p III m f ht	Excel M Stanislaus Malecki continuationem librorum Politicorum 3 d c p II m f ht	Excel. M Bonaventura Trabski 3 d c. propter carentiam Auditorum dictauit
Illustris Cla D. M. Antonius Zelazowski libros de Generatione et Motu Duas Sphaeras non Ignotas Theologiae Studioso Jacobo Gursky	Nobl. Cla Joannes Brzyszkowski continuationem Elementorum 2 d c m f ht.	M. D. Stanislaus Korczynski Libros Elenchorum. 4. d c n. IIII	Orator.	Illris D. M Alexander Maly 2 lib. libros parvorum naturalium 3 d c f. discipulo in nego II n finiret ad hoc Universitate m. f. habet	M. D Casimirus Gurski continuationem librorum parvorum naturalium 3 d. c n f Monica d. Succedendo
Curſus.			Curſus.		
	Excel. M Nicolaus Grimalski terminos et sinecdoches 3 d c. m f ht	Excel. M Stanislaus Kazanowski libros Politicorum 3 d c p II m f ht	Quaestiones Decanales.		
			Excel. M Josephus Thomas Wilczynski libros de generatione et corruptione 3 d c n IIIIII fine n habet.		

CLASSIS 1ma.

Ex Collegio majori

Illris Clariss. D. M. Joannes Przypkowski Phiae Dr. Episdemq Regius et Matheseos Professor Collega jor Geometra juratus Ecclesiae Collegiatae S. Annae Archidiaconus.

Illris Clariss. et Admodum Rdus D. M. Antonius Michalski Phiae Dr. et Pfr. Colleya jor Collegiatae S. Annae Canonicus.

Ex collegio minori

Clariss et Admodum Rdus D. M. Stanislaus Korczynski Phiae Dr. et Pfr. Colleya minor Ecclesiarum S. Adalberti Cracz Praepositus in Podstolice Curatus.

Ex Extraneis

Excellmus D. M. Andreas Cybulski. III
Excel. D. M. Carolus Cholewienski
Excel. D. M. Stanislaus Matecki.
Excel. D. M. Basilius Szczawinski
Excel. D. M. Bonaventura Trąbski
Excel. D. M. Thomas Wilczynski I
Excel. D. M. Franciscus Mąsiorski
Excel. D. M. Albertus Potaciewicz. I
Excel. D. M. Franciscus Minocki
Excel. D. M. Carolus Maxen II
Excel. D. M. Thomas Plecki
Excel. D. M. Romualdus Laskiewicz
Excel. D. M. Thomas Gutkowski
Excel. D. M. Georgius Zubrzycki

CLASSIS 3tia

Illris Clarissimus et Admodum Reverendus D. M. Adalbertus Biegaczewicz Phiae Dr. episdemq Regius et Tyliciana Eloquentiae Pfr. Colleya jor Ecclesiae Collegiatae S. Annae Cancellarius in Krzanow Praepositus

Illris Clariss. et Admodum Rdus D. M. Antonius Woyciechowski Phiae Dr. et Pfr. Coll. jor in Luzany Curatus

Illris et Addo Rdus D. M. Antonius Kocikowski Phiae Dr. et Pfr. Coll. nor Ecclesiae B. M. V. Radomiscianus Poenitentiarius

Ex Extraneis

Excel. D. M. Franciscus Zurkowski
Excel. D. M. Sebastianus Salamon
Excel. D. M. Jacobus Niegowiecki
Excel. D. M. Stanislaus Patelski
Excel. D. M. Adamus Jagielski
Excel. D. M. Franciscus Pochorecki II
Excel. D. M. Josephus Tarnawski
Excel. D. M. Josephus Putanowicz
Excel. D. M. Albertus Lukini I

CLASSIS 2da.

Illris Clariss. Ex Collegio majori et Admodum Rdus D. Michael Czyrnicki Phiae Dr. episdemq Regius Pfr. Illris Cla. et Addo R. D. M. Antonius De Klos. Phiae Dr. et Pfr. Collega Major ex Coll. nor.

Illris Clariss et Admodum Rdus D. M. Andreas Kolendowicz Phiae Dr. et Pfr. Collega nor in Marcyporęba Curatus III

Illris et Admodum Rdus D. M. Jacobus Gurski Phiae Dr. et Pfr. Collega nor S. Annae Canonicus I

Ex Extraneis

Excel. D. M. Blasius Koscinski
Excel. D. M. Andreas Lipiewicz II
Excel. D. M. Martinus Swiątkowski III
Excel. D. M. Alexius Paprocki II
Excel. D. M. Jacobus Dzianoty I
Excel. D. M. Romualdus Hudzienski I
Excel. D. M. Nicolaus Gromalski
Excel. D. M. Ignatius Miedzienski
Excel. D. M. Jacobus Szosztakiewicz
Excel. D. M. Thomas Swiątkowski
Excel. D. M. Franciscus Cwierzowic
Excel. D. M. Cantius Sucharzewski

CLASSIS 4ta

Illris Clariss. et Admodum Rdus D. M. Antonius Załędziowski Phiae Dr. episdemq Regius Pfr. Coll. jor Ecclesiae Collegiatae S. Annae Canonicus in Krzęcin Curatus.

Illris Clariss et Admodum Rdus D. M. Petrus Pilipowski Colleya jor

Ill. Clariss D. M. Thomas Małyszki Phiae Dr. et Pfr. Coll. nor I

Illris Clariss et Admodum Rdus D. M. Antonius Franki Phiae Dr. et Pfr. Collega nor. Ecclesiae Collegiatae Sandecensis Primicerius II

Ex Extraneis

Excel. D. M. Josephus Choynacki
Excel. D. M. Jacobus Niklewicz III
Excel. D. M. Mathias Trzcionowski II
Excel. D. M. Ambrosius Buszydłowski
Excel. D. M. Michael Mingaczewski
Excel. D. M. Joannes Kotanski
Excel. D. M. Mathias Lusinski
Excel. D. M. Thomas Reczynski
Excel. D. M. Josephus Grzybienski
Excel. D. M. Joannes Kolinski

Octobris Disputationum praesidebant Excel DD. Legentes.
29 aprilis Excel Dn Adalbertus Lodacewicz.
6 may Excel m Romualdus Zludzienski
13 may. Excel m Franciscus Minocki
19 may. Excel m Franciscus Sochorecki
27 may Excel m. Nicolaus Gromalski
3 Juny. Excel m Franciscus Mogiorski pro toga
10 Juny Excel m Joannes Kocinski
17 Juny Excel m Sanctus Cucharzewski
23 Juny. Excel m Franciscus Swierzowec
1 July Excel m Georgius Zubrzycki
8 July. Excel m Henricus Prewoß per alium
31 Augusti Excel m Petrus Gutkowski
7 Septembris Excel m Josephus Grzybienski
Pro futura Commutatione accepit actum pro toga Excel Dn Adamus Jagielski Phil Dr eiusdemq et Matheseos Lpr
Disputationem finivit Classis 2da incepit 3tia
In Classibus Novodworcianis Clarissimi et Excellmi Præsides fuerunt hi
In Schola Dialectica Excellmus Dn Stanislaus Pickiewicz In Rhetorica
Excel Dn Andreas Szopiarski In Schola Poeseos secundis horis Excel Dn
Sanctus Dzidowski pro primis Excel Dn Casimirus Czerwienski In Schola Gram
matica pro primis horis Excel Dn Barthlomeus Krzysikowski pro pri
mis Excel Dn Joannes Ecker.
Hac Commutatione missi sunt pro Colonia Posnania Excel Dn michael
Mrugaczewski Excel Dn Franciscus Mogiorski Excel Dn Franci
scus Sochorecki Excel Dn Joannes Kozicki
Pro Colonia Pincroviensi missus est Excel Dn Carolus Mazen.
Venerabile Ordinum inclytæ facultatis Philosophicæ pro commutatione hy
berna ita instituta est In Decanum electus Illris Clarissi D. Josephus
de Cles Phil Dr eiusdemq Regius Lpr Collega per Consiliarij vero electi
sunt ex Collegio pri. Illris Clarissi et admodum Reverendus D.
m Antonius Michalski eiusdemq Regius et Physicæ Eloquentiæ Pro
fessor. Collega per Ecclesiæ Collegiatæ S Annæ Canonicus Ex Collegio mi
neri Illris Clarissi et Addu Rdus Dn Stanislaus Zoltanski.
Phil Dr et Lpr Collega per Collegiata Ll OO Canonicus
Hora hac fuit Rectoratus Rdo Dno et Magro Dn adalberto Micen
ski El Q. Dris et Pris Ecclesiæ Cathedralis Cracoviensis Canonico SS O
Crac. Custodis Parochialis in Kontuszu Curato Centilberny ~~Regiæ Jagellon~~
Philosophiæ et Jurisperitorum Provisoris Studij Generalis Universitatis
Cracoviensis Vigilantissimi Rectoris

Vale cedant

Ad Majorem Dei Per Optimi Maximi Gloriam

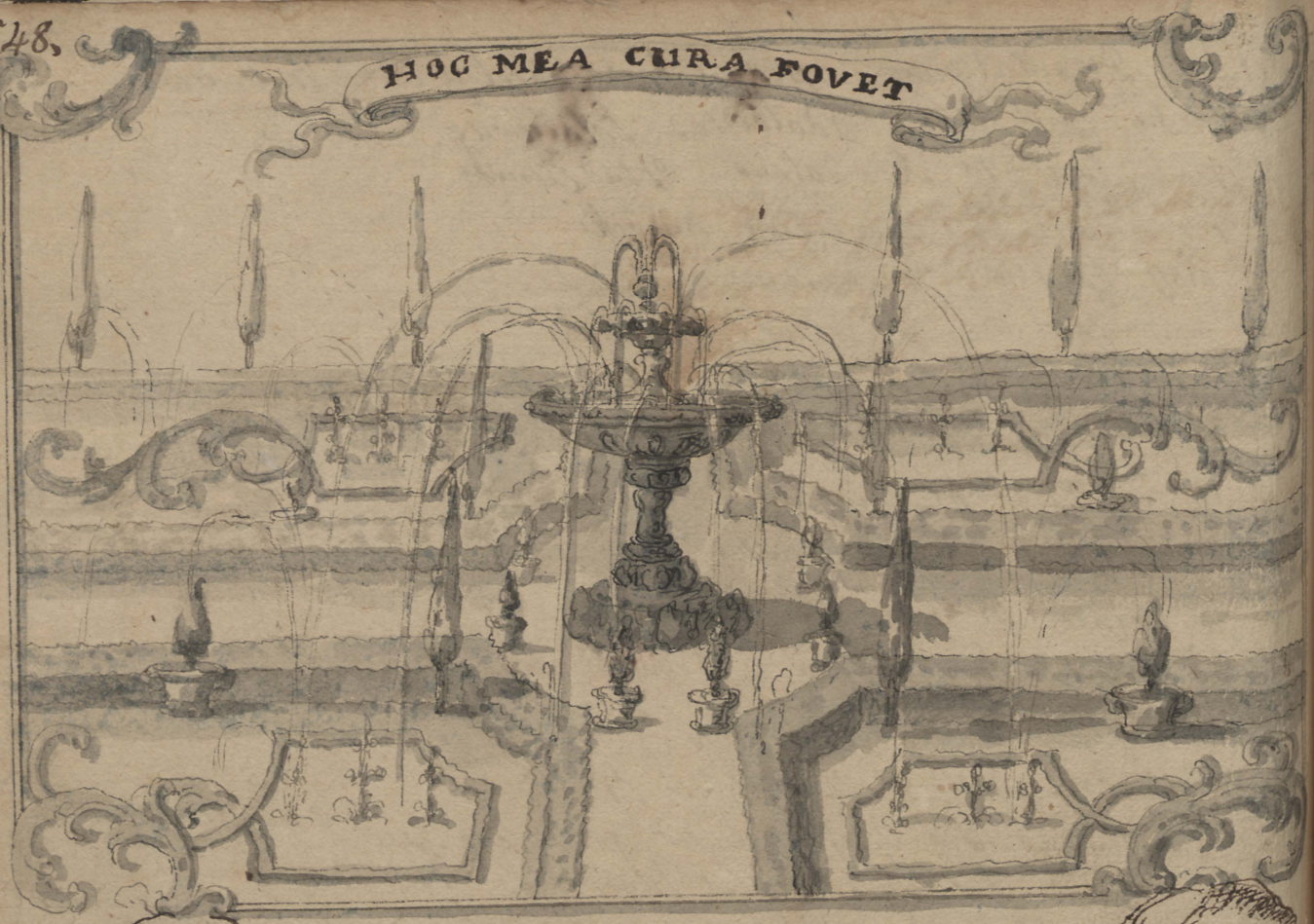

In Nomine Domini Amen
Anno Domini 1752 in Annum 1753
Commutatione Hyberna Decanatu Anno
ex Collegio Majori M. Josephi Antonij
de Clos Phil. Doctoris ejusdemq3 Regij ac
Cursus Uladislaviani Professoris Col-
lege Majoris Ecclesiæ Collegiatæ S. Anne
Cracoviæ Cancellarij; Clarissimi et Ex-
cellentissimi DD. Utriusq3 Collegij Præses
atq3 Extranei DD. Magistri Publice
prælegebant Lectiones
sequentes.

Lectiones Matutinæ

Lectoria	Galeni	Maronis	Ptolomæi	Platonis	Aristotelis	Socratis.	
6.	Excell: D. M. Gromalski Libros Topicor: c. 3. d. h. l. ob defectū Audit:	Excell: D. M. Rzeczynski Lib: de quatuor Elementis 3. d. c. ob defectū Aud: non legit.	Excell: D. M. Sucharzewski Spharam de Sacro Bosco 3. d. c. ob defect: Audit: non legit.	Excell: D. M. Gutkowski de sensu et sensibili 3. d. c. ob def: Auditoris non legit.	Excell: D. M. Buzydłowski Contin. Phic. Madalbert 3. d. c. m. h. et f.	Excell: Dng M. Joannes Cwierzewicz Quæstiones Disceptatæ 3. d. c. ob def: Aud: non legit	
7.	Excell: D. M. Joseph Tarnawski Phiom. M. Alb: M. 3. d. c. m. h. et finem	Gallica	Excell: D. M. Andreas Lipiewicz Georgias Plagef: 3. d. c. m. h. et hh. n. III	III: Cl: et A. D. M. Ant. Wojcichowski Continuationem Lib: de Cœlo et Mundo 3. d. c. m. et ht.	III: Cl. M. Joannes Pugalski Libros 12 Metaph: 3. d. c. m. et h.	Excellentiss: D. M. Salamon Libros Elenchorum 3. d. c. m. h. et f. notas II	
8.	Clariss: et A. D. M. Stanislaus Korczynski Lib: de Intronectione 3. d. c. m. h. et f. n. II	Excell: D. M. Patelski Sempuli Ecclesiæ 3. d. c. m. et f. habet.	Excell: D. M. Martinus Swichowski Stadicam 3. d. c. ob def: Aud: non legit	III: Cl. Sebast: Długayski Lib: Physicor: 3. d. c. m. et f. habet.	Excell: D. M. Polaciewicz Trinus: Lib: 12 Met: 3. d. c. ob def: Aud: non legit.	Excell: D. M. Joseph Mirowski Lib: Boetor: 3. d. c. ob defectum Auditorij non legit.	
9.	Cursus	Ell. Joannes Chocimski Hebraicam 3. d. c. m. et f. finem non n. III	Excell: D. M. Joseph Butanowicz Elementa Euclidis 3. d. c. m. ht. finem non.	Excell: D. M. Joannes Kotarski Dialect: Joannis Cesarij 3. d. c. m. f. h. n. III	Cursus	Excell: D. M. Adamo Jagielski Obticam 3. d. c. ob defectum Auditorij non legit.	
10.	Excell: D. M. Blasius Kosciński L. Prior 3. d. c. m. h. finem et ht notas III	Germanica	Excell: D. M. Jacobus Szostakiewicz Arithm. Germanicam 3. d. c. ob defect: Aud: non legit.	III: Cl. D. M. Andreas Kolendarski de Cœlo et Mundo propter debilitatem non legit.	Excell: D. M. Georgius Jubrycki Phiom. Jacobi Sarpent: 3. d. c. m. et f. ht.	Excell: D. M. Romualdus Hubinski Dictoriam ad Caji Herenn. 3. d. c. m. ht. finem hh. notas III	
Lectoria	Galeni Do	Maronis me	Ptolomæi ri	Platonis di	Aristotelis a	Socratis n.	
1.	III: Cl. D. M. Stan: Zoltanski lib: de Anima 3. d. c. m. h. et f.	Excell: D. M. Matecki Lib: Methcororum 3. d. c. m. et ht.	Excell: D. M. Stanislaus Patelski Compti Ecclesiæ 3. d. c. m. f. h.	Excell: D. M. Laurentius Jankowski Sphæ cobbtis Libros Ethic: 3. d. c. m. f. h.	Excell: D. M. Niegowiecki Explanationē Aristotelis de Sophist. Elenc. 3. d. c. m. f. h.	Excell: D. M. Rzeczwienski Libros de terra Artis 3. d. c. ob defectū Aud: non legit.	
2.	III: Cl: D. M. Anto: Kozikowski Libros Parvorū Naturalium 3. d. c. m. ht et finem	Excell: D. M. Niklewicz Cosmographiā ob defectum Auditorij non legit.	III: Cl. Dng M. Joannes Brzyp Kowski Continuationem Elenc: Caspi: c. d. 2. m. h. et finem.	III: Cl. D. M. Thomas Matyszko Continuationem Lib: Parvorū Naturalium 3. d. c. m. f. h.	Orator	Excell: D. M. Casimirus Cholewienski Libros Politicorum sine Auditore cepit sed m. et f. habet	
3.	Cursus	Excell: D. M. Stanislaus Grabski Logicam Nicolai Megicensis ob def: Aud: non legit.	Excell: D. M. Joseph Chrzanowski Centiloquium Ptolomæi 3. d. c. m. f. h.	Excell: D. M. Romualdus Laskiewicz Dictoriam Ecclesiasticam 3. d. c. ob def: Aud: non legit	Cursus	Excell: Thomas Wilczyński accepit terminos Distinctionum sed tantum 3bg vicibus fuit, præsumpsit perfecit Lectionem Excell: D. M. Cwierzowicz quarto Aud: finivit. Eliguntur	
4.	Excell: D. M. Thomas Pietrzycki Libros Oeconomicorum 3. d. c. ob defect: Auditorij non legit.	Excell: D. M. Zoltanski Dialectica Jacobi Gursey 3. d. c. m. et ht.	Excell: D. M. Joseph Grzybinski Geographiæ Philippi Clob: 3. d. c. ob defect: Aud: non legit.	Excell: D. M. Lukasz Grammatica Linacri 3. d. c. ob defectū Aud: non legit sed Pinczowi Lectorē	Decanales Quæstiones	Excell: Dng M. Miedzinski Axiomata V. Bedæ 3. d. c. ob defectū Auditorij non legit.	
5.	Hora	5ta	vaca-	tā	Lecti-	onibus.	

CLASSES Ordinariarum

CLASSIS Ama.

Ex Collegio Majori

Ill: Clariss: et Excell: D. M. Joannes Szyp-
kowski Ph: Dr Eusdemq Trztnoviensis et
Matheseos Pfr Collega Major Geometra Jurat
Ecclesiæ Collegiatæ S: Annæ Archidiaconus.

Ex Collegio Minori

Clariss: et Admodum Rndus D. M. Andreas
Kolendowicz Ph: Dr et Pfr Collega Minor in
Mari Poremba Curatus IIIII
Clariss: et Excellmus D. M. Thomas Matyszko
Ph: Dr et Pfr Collega Minor Ecc: Coll: Sandeciens:
Primycerius. Ex Extranei
Excellmus D. M. Jacobus Nikiewicz Ph: Dr Pfr IIII
Excell: et A. Dn: D. M. Carolg Cholinsienski Ph: Dr Pfr
Exc: D. M. Ambrosig Buszydłowski Ph: Dr Pfr.
semel per alium.
Excell: D. M. Basilius Szczawienski Ph: Dr et
Pfr semel per alium postea nonfuit I
Excell: D. M. Joannes Kotanski Ph: Pfr patruus
Excell: D. M. Adamg Jagielski Ph: Dr Pfr
Excell: D. M. Niclaus Gromalski Ph: Dr Pfr
28 Febr: discessit Posnaniam ad docendā Rhetoricē
Excell: D. M. Thomas Ptecki Ph: Dr et Pfr
Excell: D. M. Romualdg Laskiewicz Ph: Dr Pfr
Excell: D. M. Petrus Gutkowski Ph: Dr et Pfr
Excell: D. M. Georgius Zubrzycki Ph: Dr et Pfr.

CLASSIS 3tia

Ex Collegio Majori

Ill: Ex: D. M. Antonig Wojciechowski Ph:
Dr ejusdemq Regius Pfr Coll: Ser Ec: Coll: Annæ
Scholasticus.

Ex Collegio Minori

Clarmus et Addum Rndg D. M. Antonius
Kocikowski Ph: Dr et Pfr Coll: Nor.
Clarmus et Admodum Rndg D. M. Sebastianus
Stugayski Ph: Dr et Pfr Collega Nor.

Ex Extranei.

Excell: D. M. Blasius Kosciński Ph: Dr patruus
Excell: D. M. Laurentig Zurkowski Ph: Doctor
et Pfr Cust: Starnig: Senior
Excell: D. M. Adalbertg Zollanski Ph: Dr.
Excell: Dng M. Romualdus Fludzinski
Ph: Dr et Pfr.
Excell: Dng M. Josephg Jarnawski Ph: Dr
et Pfr.
Excell: D. M. Josephus Grzybinski Ph: Dr et Pfr
Excell: D. M. Jacobus Lukini Ph: Dr et Pfr
Die 16 Febrs pro docenda Grammatica discessit
Pinczoviam.
Excell: D. M. Henricus Drewot Ph: Dr et Pfr IIIII
Excell: D. M. Cantig Suchanecki Ph: Dr et Pfr.

DISPUTationum

CLASSIS 2da

Ex Collegio Majori

Ill: Cl: et Admodum Rndg D. M. Antonius
Michalski Ph: Dr Eusdemq Regius
Tyliciana Eloquentiæ Pfr Collega Jun:
Eccl: Coll: S. Annæ Canonicg.

Ex Collegio Minori

Clarmus et Admodum Rndg D. M. Stanislag
Korczynski Ph: Dr et Pfr Coll: Nor Lasce-
berti Prapsty in Podstolice Curatg.

Ex Extranei

Excell: et A. D. M. Jesse Choynacki Ph: Dr
Excell: et Admodum Rndg D. M. Stanis
Dygalski Ph: Dr Pfr Coll: Sch Borec
Excell: D. M. Andreas Lipiensicz Ph:
Dr et Pfr. Geometra Juratus II
Excell: D. M. Stanislag Małecki Ph: Dr
Excell: D. M. Jacobg Niegowiecki Ph: Dr
Excell: M. Bonaventura Jrzbski Ph: Dr Pfr
Excell: D. M. Adalbertus Potaciensig
Excell: D. M. Irene: Minocki Ph: Dr
Excell: D. M. Ignatig Miedzinski
Ph: Dr et Pfr.
Excell: D. M. Jacobg Skostakiewicz
Ph: Dr et Pfr per alium semel.
Excell: D. M. Thomas Swigtkowski
Ph: Dr et Pfr II
Excell: D. M. Franciscus Curiszo-
wicz Ph: Dr et Professor.

CLASSIS 4ta

Ex Collegio Majori

Ill: Ex: et Admodum D. M. Petrg Zelipow-
ski Ph: Dr et Pfr Collega Major S. Gre-
gorii in arce Crac: Custos S. Annæ Eccl.

Ex Collegio Minori.

Clarmus et Admodum Ph: D. M. Stanislaus
Goltanski Ph: Dr et Pfr Collega Nor
Eccl: SS. Omnium Crac I

Ex Extranei

Excell: D. M. Andreas Cybulski III
Excell: D. M. Mathias Trajanowicz II
Excell: D. M. Sebastiang Salomon I
Excell: D. M. Martinig Swigtkowski
Ph: Dr et Pfr IIIII
Excell: D. M. Stanislag Dalelski
adium semel.
Excell: D. M. Thomas Wilczynski
Ph: Dr et Pfr semel per alium no
tas habet III
Excell: D. M. Matheas Lusinski IIIII Dr
Excell: D. M. Josephg Mirowski Ph:
Excell: D. M. Thomas Leczynski Ph:
Excell: D. M. Josephg Putanowicz Ph:
Excell: D. M. Joannes Kocimski Ph:
Doctor et Professor.

Actibus Disputationum presidebant Excellentes Viri Sequentes.

1mo Die 27 Octobris absolvit Actum pro Loga Excell: D. Ml. Adamus Jagielski Ph: Dr Mathesios Pfr.

2do 4 9bris Excell: D. Ml. Josephus Sutanowicz Ph: Dr et Pfr.

3tio 10 9bris Excell: D. Ml. Franciscus Lukini Ph: Dr et Pfr.

Die 17 9bris Clarisp: et Adm Rndus D. Ml. Sebastianus Dlugayski Ph: Dr et Pfr in Lubien Curatus responsionem absolvit pro Loco in collegio Minori obtinendo cui Deus benedicat.

4to 19 9bris Excell: D. Ml. Jacobus Kostakiewicz Ph: Dr et Pfr Sch: B. V. Mariæ in Circulo Crac: Senior.

5to 24 9bris Excell: D. Ml. Romualdus Laskiewicz Ph: Dr et Pfr.

6to 9 Xbris Excell: D. Ml. Thomas Rzeczynski Ph: Dr et Pfr.

7mo 24 Mensis 9bris Clarisp: et Adm Rndus Dns Ml. Joannes Zygalski Ph: Dr et Pfr Respondit pro Collegio Minori. qd illi felix actanatus sit.

8vo 16 Xbris Excell: D. Ml. Josephus Grzybinski Ph: Dr et Pfr.

9no 13 Janu: Excell: D. Ml. Ignatius Miechinski Ph: Dr et Pfr.

10 19 Janu: Excell: D. Ml. Thomas Ptacki Ph: Dr et Pfr.

11 27 Jan: Excell: D. Ml. Josephus Mirowski Ph: Dr et Pfr.

12 3 Febr: Excell: D. Ml. Joseph Jarnawski Ph: Dr et Pfr.

13 10 Febr: Excell: D. Ml. Cantius Sucharzewski Ph: Dr et Pfr.

14 17 Febr: Excell: D. Ml. Joannes Cwierzowicz Ph: Dr et Pfr.

15 23 Febr: Excell: D. Ml. Georgius Lubrzycki Ph: Dr et Pfr.

16 3 Martij Excell: D. Ml. Joannes Kocimski Ph: Dr et Pfr.

17 17 Mart: Excell: D. Ml. Petrus Cyutkowski Ph: Dr et Pfr.

18 24 Mart: Excell: D. Ml. Joseph Pudanowicz Ph: Dr et Pfr.

19 31 Martij Excell: D. Ml. Jacobus Kostakiewicz Ph: Dr et Pfr.

20 7 Aprilis absolvit Actum pro Loga Ill: Cl: et Adm Rndus Dns Ml. Sebastianus Dlugayski Ph: Dr et Pfr Collega Minor.

Pro Futura Commutatione Æstiva suscepit actum Excell: D. Ml. Thomas Rzeczynski Ph: Dr et Pfr.

Disputationem finivit Classis Anna inchoabit Classis 2da imminenti Commutatione.

In Classibus Novodworscianis hac Commutatione Hyberna laborabant ijdem Dni Petrus ut supra Decanatu Ill: Goltanski.

Hac Commutatione Die 22 Februarij ad docendam Rhetoricam missus est in Colomiam Bosnaviensem Excell: D. Ml. Nicolaus Gromalski Ph: Dr et Pfr.

Pro Colonia Pinczoviensi ad Grammaticam docendam 16 Xbris in loco Excell: Starzewskiego missus est Excell: D. Ml. Jacobus Lukini Ph: Dr et Pfr.

Die 11 Aprilis promotus est privatim in Aula communi Majoris Collegij per me protunc Decanum Phos: Facultatis ad gradum Magisterij et Doctoratus in Philosophia Excell: D. Andreas Sterzkowski Ph: Dr et Pfr qui missus est in Coloniam Vidaviensem pro Directoratu. Ml. Dos: de Clus. Ph: Dr Cath: Jor. Vitaesse Rector.

In Convocatione Incluæ Facultatis Philosophicæ de mutandis horis extradita, Collata est Loga Excell: D. Ml. Thomæ Wilczynski qui præstitit juramentu Facultati cui assignati sunt Actus tres.

Die 28 Aprilis ipso festo die Electionis Decani incorporati sunt Facultati Philosophicæ prævio Juramento Viri de Nomine et cognomine sequentes quibus concessus est usus Logæ et assignati Actus hoc modo. Excell: Dlugoszewski absolvit Ex: Kusienski absolvit Ex: Lubrzycki Ex: Starzewski Ph: Dr et Ex: Grzybinski.

Excell: D. M. Adalbertus Potaciewicz Ph: Dr et Pfr pro Joga Actus tres. 3 Act.
Excell: D. M. Joannes Cecler Ph: Dr Scholast Novodvor: Pfr Actus duos 2 Act.
Excell: D. M. Nicolaus Gromalski Ph: Dr in Col: Posnan: Pfr Actus duos 2 Act.
Excell: D. M. Franciscus Minocki Ph: Dr in Clasbog Novodv: Pfr Actus duos 2 Act.

Generabile Officium Inclytæ Facultatis Philosophicæ pro Commutatione Æstiva ita est constitutum. In Decanum electus est Ill: Clarissimus et Actum Rndus D. M. Sebastianus Dtugajski Phiæ Doctor et Pfr Collega Minor in Lubien Curatus. Consiliarij vero electi sunt ex Collegio Majori Ill: Cl: D. M. Josephus de Clos Ph: Dr ejusdemq Regius ac Cursûs Vladislaviani Pfr Collega Major Eccles: & Colleg: S. Anne Crac: Cancellarius. Ex Minori vero Collegio Ill: Cl: D. M. Thomas Mollyszko Ph: Dr et Pfr Collega Minor Eccl: Coll: Sandecensis Primicerius reservato loco pro futura Commutatione Ill: Cl: Dño Dtugayski ad præsens Decano.

Acta hæc conscripta sunt Rectoratu M. Perill: & Reverendissimi Dni M. Adalberti Micinski I. U. Doctoris et Pfris Collegij Juridici Insignis Patris Ecclesiarum Cath: Crac: Canonici, Coll: S.S. Omnium Crac: Pastoralis Parochialis in Konjusza Curati Contubernij Jurisperitorum et Horum Provisoris, Studij Generalis Univers: Crac: Rectoris.

Quæ cedant
Ad Majorem Dei Jor optimi Maximi Gloriam et Honorem



Lectoria		Aristotelis	Socratis	Maronis	Galeni	Ptolomæi	Platonis
Horæ antemeridianæ	6	Excellens D.M. Josep: Tarnawski Continu: Phiæ Magni Alberti 3 d.c. m habet sed finem non	Excellmus D.m Mathias Trojanowicz Libros Euclidis 3 d.c m h f. non et notas IIIIIIIIIIIIIIIII	Excell: D.M. Stanisl: Patelski Libros Topycorum 3 d.c. m. et f. ht et 1	Excell: D.M. Ambrosius Buszydłowski Libros metaphysicorum 3 d.c. m et f ht et notam 1	Excell: D.m. Thomas Plecki Dialecticam Jacobi Gorscii d. 3. c. m. f. ht et III notas	Excell: D.M. Stanislaus Fijałkiewicz Phiæ Alberti magni c. d. 3. m. et f ht.
	7	Illu: Clar. D.m. Petrus Filipowski Libros de anima 4. d. c. m et f. ht et notas III	Excell: D.M. Stanislaus Malecki Lib. Priorum 3 d.c m. f. h. et notam 1	Gallica	Eccell: D.M. Romualdus Fludzinski Libros Poster ob defectum audit. non legit	Excell: D.M. Jacobus Niegowiecki Theorias Planet. 3. d.c. m. f. ht et notas II	Clarmus et adm R. D.m. Joannes Rygalski Cont. Libr. metaphis. 3. d.c. m. f. ht et notam 1
	8	Excell: D.M. Ignatius Miedzinski Axiom. V. Bedæ 3. d.c m. f. ht et notas II	Excell: D.M. Joannes Kocimski Rhetoricam Ecclesia 3 d.c. m. f. ht et notas IIIIII	Excell: D.M. Josephus Grzybinski Libros octo Physicorum 3. d.c. m. f. h. et IIIII	Excell: et adm R. D. Blasius Koscinski Libros de ortu et interitu ob def. auditoris n legit	Excell: D.M. Martinus Swiątkowski Tractatum de Astrolabiis 3. d.c. m. f. h. et nota 1	Excell: D.M. Joannes Kotanski Libros de Cælo et mundo 3. d.c. m. f. ht et notas IIII
	9	Cursus			Cursus		Excell: D.M. Josephus Mirowski Libros Priorum ob def. auditoris non legit
	10				Excell: D.M. Matthæus Lusinski Cantum Gregorianum in Seminario h. ht		

Lectoria		Aristotelis	Socratis	Maronis	Galeni	Ptolomæi	Platonis
Horæ Pomeridianæ	1	Excell: D.M. Paulus Dzidowski 3. d.c. m ht sed finem non et notas IIIIIIIIII f. Arithm: Gemen	Excell: D.M. Bonaventura Trąbski Dialec. Joannis Cesari 3. d.c. m. f. ht	Excell: D.M. Laurentius Zurkowski Continu: Ethicorum 3. d.c. m f. h. et II	Illus clar. D.m. Stanislaus Foltanski Libros Oeconomicorum. 3. d.c. m f. h. et IIIIIIII	Excell: D.M. Jacobus Stoskiewicz Sciotericam 3. d.c. m f. ht et notas II	Illus cl: D.M. Thomas Małyszko Libros metheororum 3. d.c. m. f. h et 1
	2	Orator	Excell: D.m. Carolus Cholewinski Contin: Libr. Politic: 3 d.c. m f habet	Excell: D.m. Adalbertus Foltanski Termi: Distin 3. d.c. m. f h et III	Illu: clar. D.m. Antonius Woyciechowski Libros Ethicorum 3. d.c m f h	Illu: clar. D.m. Joannes Przypkowski Astronomiam Capinic. d. 3 m. f. ht	Clarmus et adm R. D. M. Stanisla: Korczynski Libros Elenchorum 4. d.c m f. h. et IIIII
	3	Cursus			Cursus	Excell: D.m. Cantius Sucharzewski opticam Joan ob defe: aud non legit	
	4	Decanales Quæstiones			Excell: D.m. Thomas Reczynski Rhetor: ad Cajum Hier: 3. d.c. m f h. et not: IIII	Excell: et adm R. D.m. Josephus Choynacki Arithmet: Joan de muris ob defectum aud: n l.	Excell: et adm R. D. M. Georgius Zubrzycki Libros de Sensu et Sensibili 3. d.c. m f h.
	5	Excell: D.M. Franciscus Cwierzowicz Computum Ecclesiasticum ob defectum auditoris n l.			Excell: D.M. Petrus Gutkowski Arithmeticam Broscii 3 d.c. m f h. notas II	Excell: D.M. Romualdus Laskiewicz Geographiam ob defectum audit. n legit	Excell: et adm R. D.m. Sebast. Salomon Libros Parvorum naturalium 3. d.c. m f. ht et notas IIIIIII

Classes Ordinariarum Disputationum.

Classis 1ma.

Ex Collegio majori

Illu: Clarmus et Excell: D. M. Joannes Przyłkowski Phiæ Dr Ejusdem & Trg̃nowien: et Math: Prof. Coll: major Geometra Iuratus Ecclea S. Annæ Archidiaconus.

Illustris Clarmus et Adm Rndus D. M. Petrus Filipowski Phiæ Dr et Prof. Collegæ major Ecclesiarum Collegiat: in Arce Crac: Canonicus S. Georgii Custos, S. Annæ Crac: Canicus

Ex Collegio Minori.

Clarmus et Adm Rndus D. M. Andreas Kolendowicz Phiæ Dr et Pfr Ecclea Parochi alig in Marci Porembæ Curatus II

Clarmus et Excell: D. M. Thomas Ma. Clarmus et Excell: D. M. Thomas Ma. Tyszko Phæ Dr et Pfr Coll: nor Ecclea Collegiat. Sandecensis Primycerius

Ex Extraneis.

Excellmus D. M. Jacobus Nikiewicz P. Dret Pfr II

Excellmus D. M. Carolus Cholewinski P. Dret Pfr.

Excell. D. M. Ambrosius Buszydłowski P. Dret Pfr Contubernii Hierusalem Senior semel per Annum

Excellmus D. M. Basilius Skrzawinski P. Dret Pfr II

Excellmus et Adm R. D. M. Joannes Kotarski P. Dret Pfr

Excell: D. M. Carolus Marxen P. D. et Pfr. II

Excell: D. M. Thomas Plecki P. D. et Pfr.

Excell: D. M. Romualdus Laskiewicz P. D. et Pfr I

Excell: D. M. Petrus Gutkowski P. D. et Pfr.

Excell: et Adm Rndus D. M. Georgius Lubrzycki Phiæ Dr et Pfr.

Classis 2da.

Illis Clarmus et Adm Rndus D. M. Antonius Michalski P. D. Ejusdem & Regius et Sylvius ne Eloquentiæ Pfr Collegiæ major Ecclea Collegiat: S. Annæ Cancus Lielopolsciancus Upprimus

Ex Collegio Minori.

Clarmus et Adm R. D. M. Stanislaus Korczyński P. Dr et Pfr Coll: nor Ecclesiarum S. Adalberti Posnaniæ in Podgrodzie Curatus.

Clarmus et Adm R. D. M. Joannes Rygalski Phiæ Dret Pfr Coll: nor Contuber. Padpenidens.

Ex Extraneis.

Excellmus et Adm R. D. M. Josephus Chaynacki

Excell: et Adm R. D. M. Andreas Lipiewicz Phiæ Dr et Pfr Geometra Iuratus et Semin: Vicedirector

Excell D. M. Stanislaus Malecki P. D. et Pfr Scholæ Parcensis Senior.

Excell: D. M. Jacobus Niegowiecki Phiæ Dr et Matheos Pfr. Geometra Iuratus

Excell: et Adm R. D. M. Bonaventura Trojanowicz P. D. et Pfr

Excell: D. M. Adalbertus Polaciewicz P. D. et Pfr

Excell: D. M. Ignatius Miedzinski P. D. et Pfr

Excell: D. M. Jacobus Lwowski Phiæ Dr et Pfr Scholæ B. V. M. Senior. I

Excell: D. M. Thomas Swięcłowski Contubernii ~~Gelonianæ~~ Senior III

Excellmus D. M. Franciscus Cwiewicz Phiæ Dr et Professor.

Classis 3tia

Ex Collegio Majori.

Illustris Clarmus Josephus Antonius de Clos Phiæ Dr Ejusdem & Regius Pfr Collegiæ major, Ecclea S. Annæ

Ex Collegio Minori.

Clarmus et Adm R. D. M. Antonius Kocikowski Phæ Dr Cursus Vladislaviani Pfr Coll: nor, Pœnitentiarius Leopoliensis

Ex Extraneis

Excell: et Adm R. D. M. Blasius Koscinski P. Dret Pfr Scholæ SS. Corporis Christi Senior Ecclea Parochialis in Lubienia Cur: II

Excell: et Adm R. D. M. Laurentius Zurkowski Phæ Dr et Pfr Contuber: Staniæ Senior.

Excell. et Adm R. D. M. Adalbertus Foltanski

Excell: D. M: Stanisla: Ficiejewicz P. D. et Pfr Contubernii Philosophorum Senior.

Excell: D. M. Paulus Bidowski Phæ Dret

Excell: D. M. Romualdus Hudzinski P. D.

Excell: D. M. Josephus Tarnawski P. Dr

Excell: D. M. Josephus Grzybinski P. D. et Pfr

Excell: D. M. Henricus Prewer P. D. et Pfr III

Excell: D. M. Casimirus Suchanowski P. Dr et Matheseos Pfr.

Classis 4ta

Ex Collegio majori.

Illustris Clarmus et Adm Rndus D. M. Antonius Woyciechowski P. Dr et Regius Pfr Collegiæ major Ecclea Collegiatæ S. Annæ Scholasticus.

Ex Collegio Minori.

Illis Clarmus et Adm R. D. M. Stanislaus Foltanski P. Dret Pfr Coll: nor Ecclea Collegiat SS. Omnium Canonicus. I

Ex Extraneis

Excell: D. M. Mathias Trojanowicz P. D. et Matheseos Pfr Scholæ SS. Omnium Senior. I

Excell: D. M. Sebastianus Salomon P. Dret Pfr Scholæ S. Annæ Senior.

Excell: D. M. Martinus Swięcłowski P. Dret Contubernii Gelonianæ Senior. II

Excell: et Adm R. D. M. Stanislaus Pazelski

Excell: D. et Adm R. M. Thomas Wilczyński Dret Professor. II

Excell: D. M. Mathias Lusinski P. D. et

Excell: D. M. Josephus Mirowski P. D. et

Excell: D. M. Thomas Leczynski P. D. et

Excell: D. M. Josephus Putanowicz P. D. et

Excellens D. M. Joannes Łocimius Phiæ Dr et Pfr. I

Actibus Disputationum Ordinariis presidebant Excellmi Viri
Seqventes.

1mo. Die 12 Maji Excellens D.M. Thomas Reczynski Phiæ Dr et Pfr.
2do. Die 19 Maji Excellens D.M. Josephus Grzybinski Phiæ Dr et Pfr.
3tio Die 26 Maji Excellens D.M. Ignatius Miedzinski Phiæ Dr et Pfr.
4to Die 2 Junii Excellens D.M. Thomas Plecki Phiæ Dr & Pfr.
5to Die 8 Junii Excell: D.M. Josephus Mirowski Phiæ Dr et Pfr.
6to Die 16 Junii Excellens D.M. Romualdus Laskiewicz Phiæ Dr et Pfr.
7mo Die 23 Junii Excellens D.M. Josephus Tarnawski Phiæ Dr et Pfr.
8vo Die 30 Junii Excellens D.M. Cantius Suchanowski Phiæ Dr et Pfr.
9no Die 7 Julii Excellens D.M. Franciscus Cwierzewicz Phiæ Dr Pfr.
10mo Die 31 Augi Excellens D.M. Georgius Zubrzycki Phiæ Dr Pfr.
11mo Die 7 Augi Excellens D.M. Joannes Kocimski Phiæ Dr et Pfr.

Pro Futura Commutatione accepit Actum pro Poëta Excellens et Admodum Rndus D.M. Joannes Kotarski Phiæ Dr et Professor.

Disputationem finivit Classis 2da incipiet Classis 3tia imminenti Commutatione hyberna.

In Classibus Novodvorscianis laborabant hac Commutatione estiva Seqventes Domini Professores.

In Dialectica Excellmus D.M. Andreas Skopiarski Phiæ Dr et Pfr.
In Rhetorica Excellmus D.M. Casimirus Czerwinski Phiæ Dr et Pfr.
In Poësi Excell: Domini M. Bartholomæus Krzystkowski Phiæ Dr et Prof. et Excell: D.M. Adamus Jagielski Phiæ Dr et Prof.
In Grammatica Excellmi Dni M. Casimirus Cyclen Phiæ Dr et Pfr. et Excellmus D.M. Franciscus Minocki Phiæ Dr et Professor.

Hac Commutatione Die 24 Augusti in locum Excell: Dni M. Jacobi Lukini missus est pro Colonia Sinceviensi ad docendam Grammaticam Excellens D.M. Josephus Tarnawski Phiæ Dr et Pfr.

Stante silentio Vacationali Excell: D.M. Franciscus Cwierzewicz Phiæ Dr et Profr absolvit actus 10 extraordinarios pro Poëta pro Excellente D.M. Thoma Olchawski Scholæ Poëseos Professore in Inclyta Academia Posnaniensi per tunc 2do triennio existente.

Die 4ta Septembris in Convocatione accipiendarum Lectionum incorporatus est Inclytæ Facultati Philosophicæ Excell: D.M. Thomas Olchawski Phiæ Dr et Profr. Cui præmissis omnibus solennitatibus ~~per me Decanum~~ concessus est usus Togæ, et actus duos assignatos habet.

Item stante silentio Studii Philosophici imminente Commutatione hyberna Excellens D.M. Antonius Komorowski Phiæ Dr, Grammatices et Poëseos Professor in Alba Ducalis Colonia absolvit actus extraordinarios pro Poëta per Excell: D.M. Josephum Grzybinski P.P. et

Die 13 Octobris ipso scilicet die Electionis D. Decani incorporati sunt Facultati Philosophicæ præviis Juramento Viri de Nomine et Cognomine Seqventes, quibus concessus est usus Togæ. Primus Excell: D.M. Adamus Komorowski Grammatices et Poëseos Professor in Colonia Alba Ducalis. Cui assignati sunt actus duo. 2dus Excellens D.M. Mathias Lubinski cui assignati sunt actus tres ad absolvendum.

Venerabile Officium Inclytæ Facultatis Philosophicæ pro Commutatione hyberna ita est constitutum. In Decanum electus est

est Perillustris Clarissimus et Adm Rndus D. M. Antonius Woyciechowski Phiæ Dr Ejusdemq Regius Profr Collega Major, Eccleæ Collegiatæ D. Annæ Scholasticus. Consiliarii vero electi sunt ex Collegio Majori Perillis Clar. D. M. Petrus Filipowski Phiæ Dr et Profr Collega major Ecclesiarum Collegiatarum in Arce Cracoviensi S. Georgii Custos, S. Annæ Crac. Canicus. Ex Minori vo Collegio Illustris Clar. D. M. Joannes Rygalski Contubernii Pauperum Senior. reservato loco pro futura commutatione Illustri Clar. M. Dlugajski.

Acta hæc conscripta sunt Rectoratu M. Perillustris et Reverendmi Domini M. Adalberti Micinski J. U. Doctoris et Profris Collegii Juridici Senioris Patris, Ecclesiarum Cathedralis Cracoviensis Canonici, Colleg: SS. Omnium Cracoviæ Custodis, Parochialis in Koniusza Curati, Contubernii Jurisperitorum et Philosophorum Provisoris, Studii Generalis Universitatis Cracoviensis RECTORIS.

Quæ cedant

Ad Majorem DEI. Ter Optimi Maximi Gloriam et Honorem

In Nomine Domini Amen.

Anno Dni 1753 in 1754tum Commutatione hyberna Decanatu 2do M. Antonii Woyciechowski Phiæ Doctoris ejusdemq Regii Professoris Collegæ Majoris, Eccleæ Collegiatæ S. Annæ Scholastici Clarissimi et Excellmi Dni utriusq Collegii Professores, ac Extranei Dni Magistri Sequentes Plegebant Lectiones.

Lector		Aristlis	Socratis	Maronis	Galeni	Ptolomæi	Platonis.
Horæ Antemeridianæ	6	Excel: D. M. Stanisl: Fiskiewicz Contin: Phiæ M. Alberti cd. 3 m f hbt	Excel: D. M. Thomas Plecki Libros Topicor od defectum aa n legit.	Excel: D. M. Carolus Marxen Logicam Moscicenq 2 d c. m. n hbt Not: 13. ob def: aa n finivit.	Excel: D. M. Ambrosius Bustydłowski Lib: Metaph contin: 3 d. c m. f. hbt IIIIII	Excel: D. M. Petrus Gutkowski Trnos Distinct: 4. d c in gbri Zamosciã discessit.	
	7	Ill: Clr: D. M. Petrus Filipski Lib: Prior 3 d c m et f: hbt.	Excel: D. M. Joan: Kotanski Lib: de Generat: et Corrup: 4. d. c. ob def: aa n legit.	Gallica.	Excel: D. M. Ignatius Miedzinski Phiæ Mag: Alberti 3 d c. ob def: aa n legit	Excel: D. M. Joseph: Grzybinski continuatioe 8 Lib: Physicor 3. d c. post Fest: Nativit Xti ob def: a. n. l.	Excel: D. M. Romualdus Laskiewicz Dialect: Cæsarii 3. d c post Festa Nativit: Xti ob def: a. cessavit
	8.	Ill: Cl: D. M. Stanislaus Foltanski 8 Lib: Physicor 4 d c: m et finem hbt IIII.	Excel: D. M. Carolus Cholewinski Lib: de Cælo et Mundo 3. d c medium et finem hbt.	Excel: D. M. Jacobus Niegowiecki Continuatioe Theoriar Planet: 3. d. c, med: et fine hbt II.	Excel: D. M. Josephus Mirowski Lib: 12 Metaphcor 4. d. c ob def: aa n legit.	Excel: D. M. Martinus Swiątkowski Contin Tractatus de astrolabiis 3. d. c. med: n hbt finem ht.	Claris: D. M. Stanislaus Korczynski Lib: Posterior 3. d. c. medium hbt fine n hbt. II.
	9	Cursus.	C.	Cl: D. M. Sebastianus Dlugayski Libros Meteoror 3. d. c. med: et fine hbt Notas III.	Cursus.	Excel: D. M. Blasius Koscinski Lib: de anima 3. d. c p alium ob defec aa. cessavit.	Excel: D. M. Mathias Trajanowicz Contin: Elementor Euclidis 9 d. c. ob defectum aa. cessavit.
	10.	Excel: D. M. Antonius Czerchawski Dialectica Jacobi Goscii 3. d c. ob defec: aa ante Fest: Nativitis Xti cessavit.		Germanica	Excel: D. M. Josephus Putanowicz Continuatioe Geographiæ 4. d. c ob defectu aa post Festa Nativitt: Xti D. cessavit	Illris Clrmus D. M. Andreas Lipiewicz Elementa Euclidis 3. d. c medium et fine hbt. II.	

Lectoria	Aristis	Socratis	Maronis	Galeni	Ptolomei	Platonis.
Horae Pomeridianae. 1.	Excel: D. M. Franciscus Cerierzowic Arith: Jacob Gorcii 3. d. c m et finem hbt.	Excel: D. M. Stanislaus Patelski.	Illris Cl: D M Laurent Turkowski Lib Oecono: micor 3. d. c m ~~hbt~~ finem h hbt IIIIII.	Excel: D. M. Stanislaus Małecki Libr 68 hyc: 3 d. c IIIIIII fin: h ht ga discepst Leo. pold.	Excel: D. M Mathias Lusinski Comput: Eccle: siastici 3 d. c. ob def: aa cessavit	Illris Cl: D. M. Thomas Matyszko Contin: Libr: Meteor 3. d. c. m t alteu, perse finem hbt. IIIIII. ga abscesserat in Negotio Collegii:
2. Orator	Excel: D. M Sebastianus Salamon Lib Parvor Nat: contin: 3. d. c. m et fin hbt. Publicum.	Excel: D. M. Albert. Fortanski Rhet Eccles: 3. d. c m et f. hbt. IIIIIIII.	Clarus D. M. Joan: Lygal ski Libr Parvor Natural: 3 d. c. m et f. ht.	Ill: Cl: D. M. Joannes Bystrowski Contin Clement: Astronomia Cassini 3 d. c m et f. ht.	Excel: D. M. Josephus Choynacki Scioteri cam 4. d. c. m et fin: hbt.	
3. Cursus.	Excel: D. M. Thomas Wolczynski Gr. mat: Linacen 4. d. c. ob def. aa. cessavit		Cursus	Excel: D. M. Cantius Suchars ski Contulegii Ptolomei 3 d. c post Festa Natiu Dni hb def. a. n. l.	Cl: D. M. Andreas Kolendowicz Libro Elenchor accepit, sed nec capit nec finivit.	
4. Quaestiones Decanales.		Excel: D. M. Georgius Lubieyski Axiomata Beda 4. d. c m et f. ht.	Excel: D. M. Bonaventura Trębicki Lib. Veteris Arith 3. d. c. ob def. aa. cessavit.	Excel: D. M. Jacobus Szosta Kiewicz Arith m et: Gemma Frisii. 6. d. c. m et f. hr. III.	Excel: D. M. Thomas Swiętkowski Sphaeram de S. Bocho 4. d. c ob defectum aa. cessavit.	
5. V	a	c	a	t.		

Classes Disputantium.

Classis Ima.

Ex Collegio Majori.

Illris Clarus et Excellmus D. M. Joannes Bystrowski Phie Doctor eiusdemq Trium Trinoviarum et Mathesees Ordinarius in Collegio Majori Ptv. Geometra Ivratus S. Annae Archidiaconus.

Excellens D. M. Romualdus Fludzinski.

Excellens D. M. Carolus Marxen. I.

Excellens D. M. Ignatius Miedzinski. II

Excellens D. M. Jacobus Szostakiewicz. I.

Excellens D. M. Thomas Swiętkowski.

Excellens D. M. Joannes Cantius Suchazewski.

Ex Collegio Minori

Clarus D. M. Andreas Kolendowicz 4.

Illris Cl: D. M. Stanislaus Fortanski.

Ex Extraneis

Excel: D. M. Andreas Cybulski IIII.

Excel: D. M. Carolus Chlewinski.

Excel: D. M. Ambros: Buszydlowski.

Excel: D. M. Jacobus Wegorzecki.

Excel: D. M. Joannes Kozanski

Classis 2da

Ex Collegio Majori

Illris Cl: & Adm Rndus D. M. Antonius Michalski Phiæ Dr ejusdem Regius et Tyliciana Eloquentiæ Ptr Collega Maior Ecclea Colleg: S. Annæ Zielbpolscianus Canonicus.

Ex Collegio Minori.

Clarmus & Adm Rndus D. M. Stanislaus Korczynski. Phiæ Dr et Ptr.

Illris Cl: et Excell: D. M. Thomas Mai- Matyssko Ph: Dr et Ptr &c:

Ex Extraneis.

Illris & Adm Rndus D. M. Andreas Lipiewicz Phiæ Dr et Ptr. &c: I.

Excell: D. M. Stanislaus Malecki. discessit pro Colonia Leopoliensi. II.

Excell: D. M. Albertus Foltanski

Excell: D. M. Bonaventura Iwaszki.

Excell: D. M. Mathias Lusinski. I.

Excell: D. M. Josephus Grzybinski discessit Pienzovia p Grammatica.

Excell: D. M. Jacobus Lukini. IIII.

Excell: D M Joannes Kocimski IIII.

Excell: D. M. Thomas Wilczynski. I.

Classis 3tia.

Ex Collegio Majori

Illris Clarmus & Excell: D. M. Josephus De Closs Phiæ Dr ejusdem Cursûs Vladislaviani et Regius Ptr, Collega Major, Ecclea Colleg: S. Annæ Cancellarius. I ob absentiam Cracoviæ.

Ex Collegio Minori.

Illris Clar: & Adm Rndus D. M. Antonius Kocikowski Ph: Dr ejusdem Cursus Vladislaviani Ptr collega Minor Eccl: colleg: S. Annæ Canicus.

Illris Clar: et Adm Rndus D. M. Joannes Rygalski Phiæ Dr et Ptr &c: Eccl: colleg: S. Annæ Canonicus I ob delegationem pro funere p. d. Gurski.

Ex Extraneis

Excell: D. M. Blasius Kosciuski III.

Excell: D. M. Martinus Swiątkowski III.

Excell: D. M. Laurentius Iwikowski II.

Excell: D. M Stanislaus Fickiewicz.

Excell: D. M. Antonius Czerchawski.

Excell: D. M. Josephus Mirowski.

Excell: D. M. Thomas Reczynski III.

Excell: D. M. Josephus Putanowicz

Excell: D. M. Georgius Zubrzycki.

Classis 4ta.

Ex Collegio Majori.

Illris Clrmus & Adm Rndus D. M. Petrus Filipowski Phiæ Doctor et Ptr, Collega Major Ecclesiar Collegiatarum S. Georgii in Arce Cracoviensi Custos S. Annæ Canonicus.

Ex Collegio Minori.

Illris Clrmus et Adm Rndus D. M. Sebastianus Drugaynski Phiæ Dr et Ptr Collega Minor Eccleæ Collegiatæ S. Annæ Canonicus. I.

Ex Extraneis.

Excell: & Adm Rndus D. M. Josephus Choynacki Phiæ Dr et Ptr.

Excell: D. M. Mathias Trajanowicz Phiæ Dr et Ptr &c: III.

Excell: & Adm Rndus D. M. Sebastianus Salamon Ph: Dr & Ptr &c: I.

Excell: et Adm Rndus D. M. Stanislaus Patelski Ph: Dr et Ptr &c

Excell: et Adm Rndus D. M. Adalbertus Foltanski Phiæ Doctor et Ptr. Schola Sancti Floriani Senior.

Excell: D. M. Thomas Plecki Ph. Doctor et Ptr.

Excell: D. M. Romualdus Lasowicz, Phiæ Doctor et Ptr.

Excell: D. M. Petrus Guthowski Phiæ Doctor et Ptr ad Academiam Zamoscensem discessit

Excell: D. M. Franciscus Cz- rzowic, Phiæ Doctor et Pro-

Actibus Disputationum Ordinariis Præsidebant Excellent. Viri sequentes.

d. 20 8bris quoniam tres Lectiões Decanales post innovationem Studior non Præcesserunt ideo Actus non fuit.

d. 27 8bris. Excell. et Adm Rndus D. M. Joannes Kotanski pro Toga.

d. 3. 9bris Excell: D. M. Josephus Putanowicz.

d. 10 9bris Excell: D. M. Jacobus Szostakiewicz.

d. 17 9bris Excell: D. M. Thomas Swiątkowski.

d. 24. 9bris Excell: D. M. Mathias Trajanowicz pro Toga.

d. 1. Xbris Excell: D. M. Romualdus Laskiewicz.

d. 8 Xbris ob incidentiam Festor S. Ambrosii et Immaculatè Conceptionis B. Mariæ Virginis Actus non fuit.

d. 15 Xbris. Excell: D. M. Josephus Grzybinski.

d. 22 Xbris Ob imminentia Festa Nativitatis Xti Dni, ante quæ soluuntur Studia in Pervigilio S. Thomæ Apostoli, cum non potuit esse Actus iuxta Statuta Facultatis Philosophicæ, ideo translatus est post Festum SS. Trium Regum ad diem 12 Januarij.

d. 12 Januarii Excell: D. M. Thomas Plecki.

d. 19 Januarii Excell: D. M. Josephus Mirowski.

d. 26. Januarii. Excell: D. M. Stanislaus Fieskiewic pro Toga.

d. 1. Februarii. Excell: D. M. Franciscus Cwierzowic.

d. 9 Februarii. Excell: D. M. Adalbertus Foltanski pro Toga.

d. 16 Februarii Illris Clrmus & Adm Rndus D. M. Andreas Lipiewicz Phiæ Doctor et Pfr SS. OO. Canonicus Actum Responsionis, pro loco in Collegio Minori obtinendo absolvit.

d. 23 Februarii. Excell: D. M. Antonius Czerchawski pro Toga.

d. 2 Martii. Propter dies Carnis=privii et diem Cinerum, quibus vacant Studia iuxta Statuta Facultatis Philosophicæ Actus non fuit. translatus tamen ad d. 9nam Martii.

d. 9 Martii. Excell: D. M. Georgius Zubrzycki.

d. 16 Martii. Excell: D. M. Joannes Cantius Sucharzewski.

d. 23 Martii. Clrmus & Excellmus D. M. Ambrosius Buszydłowski Phiæ Dr et Pfr Contubernii Hierosolymitani Senior Actum Responsionis pro loco in Collegio Minori obtinendo absoluit.

d. 30 Martii. Excell: D. M Josephus Mirowski pro Excellente D. M. Ignatio Miedzinski.

d. 4. Aprilis. Finito Studio Philosophico; Clarissimus et Excellentissimus D. M. Jacobus Niegowiecki Phiæ Doctor ejusdemq et Matheseos Professor Actum Responsionis pro loco in Collegio Minori obtinendo absoluit.

Pro futura Commutatione Æstiua accepit Actum pro Toga Excellent. D. M. Stanislaus Fieskiewic Phiæ Dr et Pfr Contubernii Philosophorum Senior Collega Minor vocatus.

Disputationem finivit Classis 2da incipiet 3tia.

In Classibus Nouoduorscianis iidem Excellent. DD Professores laborabant qui et Præcedenti Commutatione.

Post obitum, p. d. Casimiri Gurski Ph: D. et Pfrs.

Pro Directoriatu Pienczoviensi discessit Clarissimus D. M. Sebastianus Dlugayski Phiæ Doctor et Pfr Collega Minor, ad docendam verò Grammaticam ibidem Excell: D. M. Josephus Grzybinski Phiæ Doctor et Pfr.

Pro Directoratu Leopoliensi post ascensum ad Canonicatum Leopoliensem Clarissimi Opeydowicz discessit Excellen: D. M. Stanislaus Malecki Phiæ Dr et Pfr.

Ad Academiam Zamoscensem discessit Excell: D. M. Petrus Gutkowski Phiæ Dr & Pfr.

In Dei Nrĩe Am

Annô Dñi 1754tô.

Commutatione Æstiva

Decanatu M. Thomæ Alexandri Malyszko. Phiæ Dris & Pffris, Collegæ Minoris, Ecclesiarum Collegiatt Sandecensis Primicerii, OO. SSrum Crac. Canonici.

Infrascripti Illres, Clarissimi, Excell: Dñi Utriusq Collegii Pffres atq Extranei DD. Magistri, Sequentes prælegebant Lectiones

Lectoria		Aristotelis	Socratis	Maronis	Galeni.	Ptolomæi	Platonis
Horæ Antemeridianæ	6.	Excell. D. M. Antonius Czerchawski Phiam M. Alberti. 4. d. c. m. h. f. h.	Excell. D. M. Josephus Mirowski Dlcam Jac Gorscii 4. d. c. m. h. f. h.	Clar. D. M. Ambrosius Buszydlowski Lib. Elenchi 4. d. c. m. h. not. 14. f. n. h.	Clar. D. M. Stanislaus Ficzkiewicz Lib. Vet. Ar. 3. d. c. m. h. f. h.	Excell. D. M. Franciscus Cwierzewicz Lib. Poster. 3. d. c. m. h. f. h.	Clar. D. M. Sebastianus Salomon Lib. de Anim. 5. d. c. non continuavit, ex Untte gra[illegible]
	7.	Illris C. D. M. Petrus Filipowski Lib. Metaphysicorum. 3. d. c. m. h. f. h.	Excell. D. M. Romualdus Laskiewicz Rhetoricam Ecclesiasticam 4. d. c. m. h. f. h. not. 3.	Gallica	Excell. D. M. Cantius Sucharzewski Astronomicam Pet. Crugeri 5. d. c. m. h. f. h. not. 2.	Clar. D. M. Martinus Swiatkowski Method. Indivisibilium 3. d. c. sine Aud. ob car. ejusdem n. dictavit.	Excell. D. M. Bartholomæus Krzystkowski Logicam Moscicensi 3. d. c. m. h. f. h.

Lectoria	Aristotelis	Socratis	Maronis	Galeni	Ptolomæi	Platonis
Hora Antemeridiana. 8.	Excell. D. M. Albertus Foltański Lib. Topycor. 5. d. c. m. h. f. h. not. 10.	Excell. D. M. Thomas Swiątecki Lib. de Calo et Mun. 3 d. c. ob car. Audit. non legit.	Clar. D. M. Stanislaus Patelski Lib. Priorū 3. d. c. m. h. f. h. not. 2.	Excell. D. M. Georgius Lubrzycki Termin. Dist. 4. d. c. m. h. f. h.	Excell. D. M. Josephus Putanowicz Elementa Euclidis. 3. d. c. m. h. f. h.	
9.	Cursus Philosophicus			Cursus Philosophicus		
10.	Excell. D. M. Albertus Polaciewicz Lib. de Gen. et Cor. 5. d. c. ob car. Aud. n. dictavit		Germanica			
Hora Pomeridiana. 1.	Excell. D. M. Carolus Marxen. Arith. Tonsa 3. d. c. m. h. f. h. not. 9.	Excell. D. M. Thomas Stecki Lib. Oecona 3. d. c. ob car. Audit. n. dic.	Clar. D. M. Bonaventura Trąbski Computus Ecclesiasticus 3. d. c. m. h. f. h.	Excell. D. M. Jacobus Lostakiewicz Arithm. Pr. Scii 3. d. c. m. h. f. h.	Clar. D. M. Jacobus Niegowiecki Optica cum Con. 3. d. c. m. h. f. h.	Clar. D. M. Joannes Kotański Sphæram de Sac. Bosc. 3. d. c. m. h. f. h. not. 2.
2.	Orator.	Ill. Clar. D. M. Stanislaus Foltański Lib. Ethyc. 3. d. c. m. h. f. h. not. 5.	Ill. Cl. D. M. Josephus Declos Lib. Methe ororum. 2. d. c. m. h. f. h.	Ill. Cl. D. M. Joannes Rygalski Lib. Parvor. Natur. 3. d. c. m. h. f. h.	Ill. Cl. D. M. Joannes Przypkowski Usum Tabular. Astronomic. 2. d. c. m. h. f. h.	Clar. D. M. Stanislaus Korczynski Lib. Politic. 3. d. c. m. h. f. h. not. 4.
3.	Cursus Philosophicus	Excell. D. M. Ignatius Miedzinski Dialec. Cas. 3. d. c. ob def. Audit. non dictavit		Cursus Philosophicus		
4.	Lectio Decanalis	Clar. D. M. Carolus Cholewinski Lib. Parv. Nat. ob carentiam Audit. n. legit	Clar. D. M. Mathias Trajanus Cosmograph. dic. 1. c. 1. h. m. h. f. h. not. 23.	Clar. D. M. Josephus Choynacki Scioterica 3. d. c. m. h. f. h.	Clar. D. M. Jacobus Gleczmanski Axiom. V. Bed. 3 dc. ob car. dic. non dictavit.	Excell. D. M. Thomas Wilczynski Lib. Physic. 4. d. c. m. h. f. h. not. 8.
5.	V a c a t.					

Classis Ama

Ex Collegio Majori

Illis Clarmo D. M. Joannes Przypkowski Ph. et Dr. ejusdem Regius Professor Institutionum et Matheseos Geometra Juratus Ecclæ Gnesn. Archidiaconus. Illis Cl. A. R. D. M. Petrus Filipowski Eccl. S. Georgii Custos, S. Annæ Cancellarius.

Classis 2da

Ex Collegio Majori

Illis Clarmo et A. R. D. M. Antonius Michalski Ph. et Dr. ejusdem Regius et Publicarum Eloquentiæ Professor, Ecclesiarum Collegiatæ S. Annæ Canonicus Lictopolsciensis.

Classis 1ma

Ex Minori Collegio

Clarmus Adm Rdus D. M. Andreas Kolendowicz Phae Dr et Pfr Collega Minor nunquam disputavit.

Illris Clarmus, et Adm Rdus D. M. Joannes Rygalski Phae Dr et Pfr Collega Minor, Ecclesiae Colltae S. Annae Canonicus, Seminarii Academico Diecesani Praefectus et ptunc Contubernii Regio Jagelloniani Senior.

Ex Extraneis

Excell. A. R. D. M. Josephus Choynacki Phae Dr et Pfr.

Excell. A. R. D. M. Carolus Cholewinski Phae Dr et Pfr.

Excell. A. R. D. M. Albertus Foltanski Phae Dr et Pfr, Scholae S. Floriani Senior.

Excell. A. R. D. M. Antonius Czerchawski Phae Dr et Pfr Scholae Arcensis Senior.

Excell. D. M. Carolus Marxen Phiae Dr et Pfr. I

Excell. D. M. Ignatius Miedzinski Phiae Dr et Pfr. I

Excell. D. M. Thomas Swiątkowski Phiae Dr et Pfr. I

Excell. D. M. Cantius Sucharzewski Phae Dr, Mathes. Pfr.

Classis 2da

Ex Minori Collegio

Clarmus et Adm Rdus D. M. Stanislaus Korczynski Phae Dr et Pfr Colla Minor, Ecclae S. Adalberti in Circulo Crac. Praeptus.

Illris Clarmus et Adm Rdus D. M. Andreas Lipiewicz Phae Dr et Pfr, Collega Minor, Ecclae Colltae OO. SS. Canonicus, in Palczewice Curatus SS Philippi et Jac. Clepardiae Praeptus Ec: I

Ex Extraneis

Excell. D. M. Andreas Cybulski Phae Dr et Pfr. nunquam disputavit

Clarmus D. M. Stanislaus Ficzkiewicz Phiae Dr et Pfr, Colla Minor Vocatus, Contubernii Phorum Senior.

Excell. A. R. D. M. Joannes Kotanski Phiae Dr et Pfr.

Excell. et Adm R. D. M. Thomas Wilczynski Phiae Dr et Pfr Ecclae Parlis Montis S. Joannis Curatus. I

Excell. D. M. Romualdus Laskiewicz Phae Dr, et Pfr I

Excell. D. M. Joannes Kocimski Phiae Dr et Pfr. I.

Classis 3tia

Ex Collegio Majori.

Illris Clarmus A. R. D. M. Josephus Declos, Phiae Dr et Pfr, Collega Major, Ecclae Colltae S. Annae Cancellarius

Ex Collegio Minori.

Illris Clarmus Adm Rdus D. M. Antonius Kocikowski Phiae Dr ejusdemque Pfr, Collega Minor, Ecclae Colltae S. Annae Canonicus Poenitentiarius Radyminscius

Clarmus et Excell. D. M. Ambrosius Buszydlowski Phae Dr, Linguae Gallicae Pfr, Collega Minor. I ob absen

Classis 4ta

Ex Collegio Majori.

Illris Clarmus et A. R. D. M. Antonius Woyciechowski, Phae Dr et Pfr, Collega Major Ecclae Colltae S. Annae Scholasticus, I ob negotium Publicum

Ex Collegio Minori.

Illris Clarmus Adm R. D. M. Stanislaus Foltanski Phae Dr et Pfr, Colla Minor, Ecclae Colltae OO. SS. Crac. Cancus, Parlis in Osiek Curatus.

Clarmus et Excell. D. M. Jacobus Niegowiecki, Phiae Dr et Matheseos Pfr, Collega Minor Geometra Juratus II ob discessum pro dimensione.

Ex Extraneis
Excell. D. M. Jacobus Niklewicz Phiæ Dr. et Pfr. nunquam disputt.
Excell.s D. M. Jacobus Gleczmanski Phiæ Dr et Pfr.
Excell.s A. R. D. M. Stanislaus Patelski Ph.æ Dr et Pfr, Scholæ S. Stephani Senior.
Excell. D. M. Bartholomæus Krzystkowski Ph.æ Dr et Pfr.
Excell. D. M. Josephus Mirowski Phiæ Dr et Pfr.
Excell.s D. M. Jacobus Szostakiewicz Phiæ Dr, Mathesæos Pfr, Scholæ B. M. V.s in Circulo Crac. Senior.
Excell.s et A. R. D. M. Georgius Zubrzycki Phiæ Dr et Pfr Seminarii Academico Diœcesani Vice Præfectus.

Ex Extraneis
Excell.s D. M. Mathias Trajanowicz Ph.æ Dr Mathes. Pfr, Scholæ OO. PP. Senior. II
Excell.s et Ad.m Rdus D. M. Martinus Swiątkowski Ph.æ Dr et Pfr. S. Stephani Præpt. Contubernii Geloniani Senior. III.
Excell.s Ad.m Rdus D. M. Bonaventura Trąbski Phiæ Dr et Pfr. Sch.æ Casimirien. Senior.
Excell.s A. R. D. M. Albertus Połaciewicz Phiæ Dr et Pfr. I
Excell. D. M. Thomas Plecki Phiæ Dr et Pfr.
Excell. D. M. Josephus Putanowicz Ph.æ Dr, Mathes. Pfr, Scholæ S.æ Annæ Senior.
Excell. D. M. Franciscus Cwierzewicz Phiæ Dr et Pfr.

Actibus Disputationum Ordinariis Præsidebant Excellentes Viri Sequentes

Die 5ta Maji. Quoniam tres Lectiones Decanales post Innovationem Studiorum n. præcesserunt, ideò Actus n. fuit.

Ad 1.ma Excell.s D. M. Stanislaus Ficzkiewicz Phiæ Dr et Pfr. pro Toga.
Ad 18. Maji Excell.s D. M. Carolus Marxen Phiæ Dr et Pfr pro Toga.
Ad 25. Maji Excell.s D. M. Josephus Mirowski Ph.æ Dr et Pfr
Ad 31. Maji. Excell.s D. M. Franciscus Cwierzewicz Ph.æ Dr et Pfr.
Ad 8 Junii Promotio VV. DD. ad Gradum Baccalaureatus Phiæ
Ad 15. Junii Excell.s D. M. Joannes Kocimski Ph.æ Dr et Pfr.
Ad 22. Junii Excell.s D. M. Thomas Swiątkowski Ph.æ Dr et Pfr.
Ad 28 Junii Excell.s D. M. Josephus Putanowicz Ph.æ Dr et Pfr.
Ad 6ta Julii Excell.s D. M. Joannes Kotanski Ph.æ Dr et Pfr pro Toga
Ad 12. Julii Excell.s D. M. Antonius Czerchawski Ph.æ Dr et Pfr pro Toga
Ad 31. Augusti Idem Excell.s D. M. Antonius Czerchawski pro Toga.
Ad 7. 7bris Excell.s D. M. Thomas Plecki Ph.æ Dr et Pfr.
Ad 13. 7bris Excell.s D. M. Ignatius Miedzinski Ph.æ Dr et Pfr.
Pro futura Commut.ne hyemali accepit Actum pro Toga Excell.s et Ad.m Rdus D. M. Joannes de Matha Kotanski Phiæ Dr & Pfr.

In Classibus

In Classibus Novodworscianis iidem Professores laborabant qui hactenus Communiter, praeter Excellens M. Bartholomaeum Krzystkowski, qui finita Lycei, rediit ad laborem Facultatis Phicae, et ad Scholas Grammaticas novus abiit Excell. D. M. Mathias Lusinski Phiae Dr et Pr.

In Coloniis iidem omnes Directores et Professores, qui anno praeterito.

In Academia Zamoscensi advenit novus Professor, nempe Excell. D. M. Joannes Cantius Antonienicz Phiae Dr et Pr, qui producto Instrumento Doctoratus sui habiti Gedani Literis Testimonialibus, et Recommendatoriis tam ad Magnificum Rectorem, quàm ad Patres Universitatis, Susceptus est ad Inclytam Facultatem Philosophicam, inter Magistros Extraneos connumeratus, locusque ipsi determinatus et assignatus est, post ultimò Promotionis Magistros, qui Anno Currenti 1754to ig. 8bris sunt Creati Doctores. Admissionis ad Facultatem Inprascripti Excell.tis D. Mgri Antonienicz, est mentio in alio Libro Convocationum annotata. Decanatu meo, circa finem.

Venerabile Officium Facultatis Philosophicae pro Commutatione hyberna, ita est constitutum. In Decanum electus est Illris Clarmus et Adm Rdus D. M. Petrus Filipowski Phiae Dr et Pr, Collega Major Eccleae Collegiatae S. Georgii in arce Cracov. Custos. S. Annae Canonicus. Consiliarii verò electi sunt, ex Collegio Majori Illris Clarmus D. M. Joannes Przyłowski Phiae Dr eiusd. Facultatis et Matheseos Pr. Geometra Juratus Eccleae Collegiatae S. Annae Archidiaconus. Ex Collegio verò Minori Illris Clarmus et Adm Rdus D. M. Stanislaus Foltanski Phiae Dr et Pr Eccleae CC. SS. Canc. in Orientali Cracov. Parochus.

Acta haec Conscripta sunt Rectoratu Illris et Reverendissimi Dni M. Stanislai Mamiczynski U. J. Dris et Pris Cathedralis Cracovien. Canonici &c.

In Nomine Domini Amen

Anno Domini 1754to in 1755tum commutatione hyberna. Decanatu 2do M. Petri Pauli Filipowski Phiae Doctoris ejusdem Regii Professoris Collegae Majoris Eccleariarum Collegiatarum Sancti Georgii in arce Cracovien. Custodis Sanctae Annae Canonici Clarissimi et Excellentissimi utriusque Collegii Professores ac extranei Domini Magistri Sequentes praelegebant Lectiones

Lector.	Maronis	Galeni	Ptolomæi	Platonis	Aristotelis	Socratis	
6	Excel. D. M. Franciscus Cwierzewic Libros 8 Physicorum 3 dc: m. et f ht	Excel: D. M. Stanislaq. Markiewic Grammatica Linacri: ob careda aa nl	Excel: D. M. Franciscus mayecki Opticam Joan Canthuarien sis 6 dc m. et	Excel: D. M. Josephus Lowitsch Lib: veteris Artes ob carentiam audit: non legit			
7	Gallica	Excel. D. M. Carolus Marxen Phil. M. Adalbertus ob careda aa nl legit	Excel: D. M. Cantius Sucharzewski Geometria cum Cruciger. 3 dc m. polud.	Excel: D. M. Josephus Mirowski Lib: Posteriorum ob carentia audi: non legit	Excel: D. M. Barthol. Brzezpkowski Lib. Topicorum 3 dc m. et ht	Excel: D. M. Ignatius Medzierski Dialectica Casarii ob carentiam audi	vis non legit.
8	Excel: D. M. Georgius Zabrzycki Doctrinam Jacobi Gorscii Libros Elenchorum 6 dc m: et finem ht	Clarus: D. M. Albertus Foltanski Libros Elenchorum ob careda aa non legit	Clarus D. M. Jacobus Mirowicki Elementa Euclidis 3 dc m. et ht	Excel. D. M. Antonius Czyrchawski Conti: Methaphysicam 3 dc: m. et s: ht	Cla: D. M. Ambrosius Buszyłowski Lib: Metaphysicorum ob careda aa non legit	Excel: D. M. Josephus Retanowic Conti: Elementorum Euclidis 5 dc m. et f ht	notas 3
9	Excel: D. M. Mathias Trataniewicz Theorias Planetarum 6 dc m. et f ht	Physica	Excel. D. M. Thomas Swiatkowski Geographiam Philippi Cluverii 7 dc m. et ht	Excel: D. M. Franciscus Nasiorowski Libros de Generatione ob carentia da aa non legit	Logica	Excel. D. M. Thomas Steiski Libros Priorum ob carentiam auditorum non legit.	
10		Excel: D. M. Josephus Chrzanowski Elegantias Poeticas ob carentia da aa legit		Excel: D. M. Bonaventura Trąbski Termi: Distinctos 3 dc m. et ht	Illustris Clarissimus D. M. Notariatum propter exhoria 2 pomeridiana quam habuit in Lectione Maronis dictavit hora 9 matutina in Lect. Platonis	Antonius Decanus M. D. Rectoris	
				3 dc: m. et finem habet			

Lecto:	Maronis	Galeni	Ptolomæi	Platonis	Aristotelis	Socratis	
1	Excel: D. M. Josephus Chrzanacki De Principijs Geome: Geograp: 3 dc m. et ht	Clarus: D. M. Stanislaq. Foltanski Conti: Libros Arithmeticorum 3 dc m. et ht notas 3	Excel. D. M. Jacobus Zwierzchowski Scioterica m 3 dc m. ni ht finem ht	Clarus: D. M. Thomas Malyszko Libros Politicos: 3 dc m. et ht	Excel D. M. Joannes Daniel Czyrh Arthetica Joannis Baccij 3 dc m. et ht.	Cla: D. M. Jacobus Electmanski Librum de Cœlo et mundo ob careda aa non legit	Et in hoc Lectorio Socratis Excel D. M. Cantius Jankowski legit Rhetoricam ad Caji Herenn: 3 dc m. et ht
2	Clarus D. M. Stanislaus Fedkiewicz Libros Parvorum naturalium 3 dc: m. et ht	Clarus: D. M. Stanislaus Kierczynski Contin: Institutionem Politicorum ad dictum m. et ht.	Ill: Cla: D. M. Joannes Przyłowski Contin: Thoma Cajetani 3 dc m. et ht	Ill: Cla: D. M. Joannes Rygalski Libros Ethicorum 3 dc m. et ht	Orator	Clarus: D. M. Jacobus Nikiewicz Computum Ecclesiasticum ob carentia da aa non legit Hunc Computum accepit M. Carolus Chołowinski 6 dc m. et ht	
3	Clarus D. M. Stanislaus Patelski Libros Economicorum 3 dc m. et ht	Physica	Excel: D. M. Andreas Janiecki Logicam Mercennis ob carentia da non legit		Logica		
4	Excel: D. M. Romualdus Laskiewicz Aritmata V. Bedæ ob carentiam auditorum non legit		Excel: D. M. Andreas Mycgazewski Sphæram de Sacro Bosco 9 dc m. et ht	Excel: D. M. Thomas Lenarski De Somnu et Vigilijs ob careda aa non legit	Quæstiones Decanales	Excel: D. Cantius Antonicwicz Cosmographiam ob carentiam auditorum non legit	
6					Excel: D. M. Christianus Joannes Arthericam Jonitij 3 dc: m. et ht.		
	Vacat						

CLASSIS PRIMA

Ex Collegio Majori

Illustris Clarissimus et Excellentissimus D. M. Joannes Przypkowski Phiae Dr ejusdemq Trathovianus et Matheseos ordinarius Professor Geometra Juratus Ecclesiae Sanctae Annae Archidiaconus propter infirmitatem ter non disputavit

Ex Collegio Minori

Clarissimus et Adm Reverendus D. M. Andreas Kolendowicz Phiae Doctor et Professor nunquam per totum semestre disputavit.

Illustris et Adm Reverendus Dominus M. Joannes Rygalski Phiae Dr et Pr Ecclesiae Collegiatae S. Annae Canonicus Seminari Academico Diaecesani praefectus semper.

Ex Extraneis

Excell: et Adm Reverendus D. M. Josephus Choynacki Phiae Doctor et Pr

Excell. et Adm Reverendus D M Carolus Cholewienski Phiae Dr et Pr

Clariss: et Adm Rendus D. M Adalbertus Foltanski Phiae Dr et Pr Collega minor vocatus bis per alium

Excell et Adm Reverendus Dnus M Antonius Czerchawski Phiae Dr et Pr Scholae Arcensis Senior disputavit semp nisi semel per alium

Excell: D M. Carolus Marxen Phiae Doctor et Pr III

Excel: D. M Ignatius Miedzienski Phiae Dr et Pr IIII

Excel: D M Thomas Swiątkowski Phiae Dr et Pr

Excell: D M Joannes Cantius Sucharzewski Phiae Dr Matheseos Pr

Excell: D M. Christianus Junglik Phiae Dr et Pr

Excell: D M. Andreas Mrugaczewski Doctor et Professor

CLASSIS SECVNDA

Ex Collegio Majori

Illustris Claris: et Adm Reverendus D. M. Antonius Michalski Phiae Dr ejusdemq Regius et Tyliciane Eloquentiae Professor Collega major Ecclesiae Collegiatae S. Annae Canonicus Zielpolscianus

Ex Collegio Minori

Clarissimus et Adm Reverendus D. M Stanislaus Korczynski Phiae Dr et Pr Collega minor S. Adalberti in circulo Praepositus.

Clarissimus et Excel: D. M. Stanislaus Tickiewicz Phiae Dr et Pr Colle: Nor Contubernii Regio Jagelloniani Senior Vniversitatis Syndicus.

Ex Extraneis

Excell: Dominus M. Joannes Kotanski Phiae Dr et Pr

Excell: et Adm Reverendus D. M. Thomas Wilczynski Phiae Dr et Pr III

Excell. D M. Romualdus Laskiewicz Phiae Dr et Pr

Excell D M. Joannes Kaczmski Phiae Dr et Pr IIII

Excell D M. Stanislaus Kostka Markiewicz Phiae Dr et Pr

Excell: D. M. Joannes Cantius Jankiewicz Phiae Dr et Pr.

CLASSIS TERTIA

Ex Collegio Majori

Illustr Clarissi: et Adm Reverendus D. M. Josephus De Clos Phiæ Dr ejusdemq Regius Professor Collega major Ecclesiæ Collegiatæ S: Annæ Cancellarius

Ex Collegio Minori

Illustr: Clarissimus et Adm Rendus D. Antonius Kocikowski Phiæ Dr ejusdemq Cursus Vladislaviani Professor Collega Nor Ecclesiarum Collegiatæ S. Annæ Canonicus Archipresbyteralis B. M. V. in Circulo Crac: Pœnitentiarius.

Illustris Clarissimus et Admodum Reverendus D. M. Thomas Malyszko Phiæ Doctor et Professor Collega juridicus vocatus Ecclesiarum Collegiatarum SS. OO Crac: Canonicus Sandecensis Primicerius

Clariss: et Excel: D. M Ambrosius Buszydlowski Phiæ Dr et Pr Coll: Nor

Ex Extraneis

Excell: D. M. Jacobus Niklewicz Phiæ Dr et Pr II

Excell. D M. Jacobus Gleczmanski Phiæ Dr et Pr Collega Nor vocatus

Excel: D M Stanislaus Patelski Phiæ Dr et Pr Coll: minor vocatus

Excel D. M Bartholomæus Krzyptkowski Phiæ Dr et Pr Contu: Philophorum Senior II

Excell: D M. Josephus Mirowski Phiæ Dr et Pr

Excell D M Jacobus Szostakiewicz Phiæ Dr et Pr Scholæ B. V. Mariæ Senior I

Excell. D et Adm Rendq M. Georgius Zubrzycki Phiæ Dr et Pr Seminarij Academico Diecæsani Vice præfectus

Excell. D. M. Franciscus Majecki Phiæ Dr et Pr

Excell D M Andreas Janicki Poschman Phiæ Dr et Pr

Excell D M Josephus Kmita Charzewski Phiæ Dr et Pr.

CLASSIS QUARTA

Ex Collegio Majori

Illustr Clariss: et Adm Reverendus D. M Antonius Woyciechowski Phiæ Dr ejusdemq Regius et Cursus Vladislaviani Professor Collega major Ecclesiæ Collegiatæ S. Annæ Scholasticus

Ex Collegio Minori

Illustr Clarissi: et Adm Reverendq D. M Stanislaus Foltanski Phiæ Doctor et Pr Collega Minor Ecclesiæ Collegiatæ S. S. Omnium Canonicus in Osiek Curatus

Clarissimq et Excel: D. M Jacobus Niegowiecki Phiæ Dr ejusdem et Matheseos Professor Collega Minor Geometra Juratus.

Ex Extraneis

Excell: D M Mathias Trojanowicz Phiæ Dr Matheseos Pr Scholæ SS. OO Senior notas II.

Excell. et Adm Rendus D. M Martinus Swiątkowski Phiæ Dr et Pr Contubernij Gieloniani Senior Nunquam IIII

Excell: et Adm Reverendus D.M. Bonaventura Trąbski Phiæ Dr et Pr Scholæ Sacratissimi Corporis. Xsti Senior.
Excell D.M Franciscus Mąsiorski Phiæ Doctor et Professor
Excell: D.M. Thomas Plecki Phiæ Dr et Pr
Excell: D.M. Josephus Putanowicz Phiæ Dr et Pr Scholæ S. Annæ Senior
Excell: D.M Franciscus Cwierzowic Phiæ Dr et Pr
Excell: D.M. Joannes Danielczyk Phiæ Dr et Pr
Excell: D.M. Thomas Lenarski Phiæ Dr et Pr
Excell: D.M. Josephus Wisniowski Phiæ Dr et Pr
Excell: D.M Joannes Cantius Antoniewicz Phiæ Dr et Pr

Actibus Disputationum ordinarijs præsidebant Excellentes Viri Sequentes.

Die 26 octobris Excell: et Adm Reverendus D.M. Joannes Kotanski Phiæ Dr et Pr pro Toga.
℞ 9 9bris. Excel. D.M Joannes Cantius Antoniewicz Phiæ Dr et Pr
℞ 16 9bris Excell. D.M. Josephus Wisniowski Phiæ Dr et Pr
℞ 23 9bris Excell D.M Thomas Lenarski Phiæ Dr et Pr
℞ 29 9bris Excell: D.M Joannes Danielczyk Phiæ Dr et Pr
℞ 7 Xbris ob Festum S. Ambrosij vacabat actus in Lectori Superiori
℞ 14 Xbris Excell. D.M. Josephus Kmita Charzewski Phiæ Dr et Pr
℞ 11 Januarij 1755 Excell: D.M Andreas Pochman Janicki Phiæ Dr et Pr
℞ 18 Januarij Excell. D.M. Franciscus Majecki Phiæ Dr et Pr
℞ 24 Januarij Excell: D.M. Joannes Cantius Jankiewicz Phiæ Dr et Pr
℞ 1 Februarij Excell. D.M. Stanislaus Markiewicz Phiæ Dr et Pr
℞ 8 Februarij Excell: D.M Andreas Mrugaczewski Phiæ Dr et Pr
℞ 15 Februarij Hebdomada Cinerum actus in utroq Lectorio vacabat
℞ 22 Februarij Excell: D.M. Chrystianus Jangling Phiæ Dr et Pr
℞ 1 Martij Excell: D.M Joannes Sucharzewski Phiæ Dr et Pr. p E.D.M.J. Putanowicz
℞ 8 Martij Excell: D.M Franciscus Cwierzowicz Phiæ Dr et Pr
℞ 15 Martij Excell: D.M. Georgius Zubrzycki Phiæ Dr et Pr

Actum pro futura Commutatione æstiva accept Excell: D.M. Thomas Swiątkowski Phiæ Doctor et Professor

Disputavit et finivit Classis Tertia. incipiet futura Commutatione æstiva Classis 4ta.

Responsiones pro loco in Collegio minori obtinendo absolverunt Excellentes Viri infra Specificati.

Die 15 Januarij Excell: et Adm Rendus D. M. Stanislaus Patel:
ski Phiæ Dr et Pr. Scholæ Sancti Stephani Senior Ecclesiæ
Archipræsbyteralis in Circulo Cracovien: Pænitentiarius.
Die 22 Ejusdem Excell: D. M. Jacobus Gleczmanski Phiæ Dr et Pr
Die 29 Ejusdem Excell: D. M. Adalbertus Foltanski Phiæ Dr
et Professor Scholæ S. Floriani Senior.
Die 6 Februarij Excell: Domines M. Andreas Szopiarski Phiæ
Dr Scholæ Dialectices in Classibus Novodvorscianis Professor
In Classibus Novodvorscianis idem Professores laborabant qui
et præterita Comutatione.
In Collonia Poznaniensi idem. In Collonia Pinczoviensi idem
Ad Colloniam Culmensem. die 6 Martij Anno moderno 1755
discesserunt Professores duo Imo M Josephus Mirowski Phiæ
Doctor et Professor 2dus Excell: D. M. Josephus Plecki Phiæ Dr et Pr
Ad Colloniam Neocorcinensem: discessit Excell: et Adm Rendus
D. M. Antonius Czerchawski: Phiæ Dr et Pr
Zomosciam discesserunt duo Excell. D. M. Josephus Kmita Charze:
wski Phiæ Dr et Pr Et V. Hyacinthus Lesczczycki Phiæ Baccalaureus
In alijs Collonijs idem qui supra laborabant sed ad Coloniam pro Di
rectore discessit die 14 Aprilis Clarissimo M. Albertus Foltanski Colle Ner.
Actus Extraordinarios pro Toga absolverunt Excell:
Domini Viri infra Specificati
Excell: D. M. Josephus Mirowski Phiæ Dr et Pr
Excell: D M. Thomas Plecki Phiæ Dr et Pr
Excell: D M Ignatius Miedzienski Phiæ Dr et Pr
Excell: D M. Romualdus Laskiewicz Phiæ Dr et Pr
Excell: D M Jacobus Szostakiewicz Phiæ Dr et Pr
Excell: D M. Josephus Putanowicz Phiæ Dr et Pr
Excell: D M. Thomas Swiątkowski Phiæ Dr et Pr
Excell: D M Georgius Zubrzycki Phiæ Dr et Pr
Excell D M. Franciscus Cwierzowicz Phiæ Dr et Pr
Excell: D M Joannes Sucharzewski Phiæ Dr et Pr
Viri vero Excellentes 4or qui in Collonijs erant nempe M Josephus Tarna
wski M Franciscus Kozicki M. Josephus Grzybinski. M Franciscus
Thomecki non absolverunt obsuam absentiam.

Biała

Excellentes Viri infra Specificati premissa laborum ipsorum per Decanum cuius vis commutationis tempore facto de servandis Facultatis Philosophica Statutis qui presentes fuerunt juramento et secretorum revelandis, ac de Lectionibus legendis, disputationibus exigendis absolvendis tum actibus ordinariis de presidentia data Sponsione incorporati sunt Facultati Philosophicae cum usu Togae.

1mus Excell D M. Josephus Tarnawski obligatus ad actus duos absolvit
2dus Excell. D M Franciscus Kozicki obligatus ad actus duos : :
3tius Excell D M Josephus Myrowski obligatus ad actus duos :
4tus Excell: D M Thomas Plecki obligatus ad actus duos
5tus Excell: D M Josephus Miedzienski obligatus ad actus quinq
6tus Excell D M. Josephus Grzybinski obligatus ad actus duos
7mus Excell D.M Romualdus Lachiewicz obligatus ad actus tres
8vus Excell: D M. Josephus Rutanowicz obligatus ad actus duos
9nus Excell D. M. Thomas Swigtkowski obligatus ad actus tres
10mus Excell. D. M. Franciscus Thomecki obligatus ad actus ter
11mus Excell D M. Georgius Zubrzycki obligatus ad actus duos
12mus Excell: D M Franciscus Cwierzowicz obligatus ad actus duos
13tius Excel D M Carolus Sucharzewski obligatus ad actus duos

Ex his tamen viris infra Specificati tenentur ad actus extra ordinarios absolvendos Jam vero ad solvenda jura Cancellaria teneri Josephus Tarnawski Josephus Myrowski Thomas Plecki Josephus Grzybinski et Franciscus Thomecki solvit solvit solvit

In Nomine Domini. Amen.

Anno Domini 1755to Commutatione datiua Decanatus Amo M. Joannis Josephi Rygalski, Phil. Dris et Phys. Collegii Minoris Ecclesiæ Collegiatæ S.tæ Annæ Canonici Seminarii Academico-Dioc: Cracouiensis Professi, Sacræ Auctoritate Apostolica Notarii Inscripti Illustres Clarissimi Dni. Vniuersi Collegii Physici Sig.ti: Patres D.D. Magistri Sequentes prælegebant Lectiones.

Lectoria	Maronis	Paleni	Polomdi	Platonis	Aristotelis	Socratis.
6	Clarmus D. M. Jacobus Plecman: ski Libros Tartaliū 3. d. c. ob caren. ad n legit.	Excell. D. M. Carolo Mantken Libros de Cœlo et Mundo 3. d. c. m. et f. hl. not. I	Clarmg D. M. Jacobus Nicquan: di Elementa Euclidis 3. d. c. m. et f. h.	M. Clarmus D. Stanislaus Jolanski Libros de Anima 3. d. c. ob carentiam legit.	Excell. D. M. Josephus Wisniowski de p. Vetervis Artis 3. d. c. m. et f. h. not. II	Excell. D. M. Andreas Mrugalenski Theorias Planetarum 3. d. c. m. et f. hl.
7	Gallica	Clarmg D. M. Andreas Szpiarski Thiam M. Alberti 3. d. c. m. et f. hl.	Excell. D. M. Christianus Sigismundus 3. d. c. Geographiam ob carentiam Libri non legit.	Clarmg D. M. Stanislaus Gruszka Libros Topicorum 3. d. c. m. et f. hl.	Illus. Cr. D. Antonius Kochanowski de Generatione et Corruptione 3. d. c. m. et f. hl.	Excell. D. M. Emanuel de Lagarcia Vasconi Dialogi Tursii 3. d. c. ob car. ad n legit.
8	Clarmus D. M. Stanislaus Pizdek: Continuauerunt Tartaliam 3. d. c. m. et f. hl.	Excell. D. M. Andreas Janicki Societatis Jesu Ludenes Tartaliam 3. d. c. ob car. ad n legit.	Excell. D. M. Josephus Lubranopscius Astronomiam Sphæriam 3. d. c. m. et f. h. not. I	Excell. D. M. Joannes Kotarski Libros Topicorum 3. d. c. m. hl. f. per alium.	Excell. D. M. Georgius Lubrzycki de Logicam Medicensi 3. d. c. m. et f. hl.	
9	Excell. D. M. Franciscus Magierowski Libros Metaphysicorum 3. d. c. ob car. ad n legit.	Physica			Logicas	
10	Germanica.					

Lectoria	Maronis.	Paleni	Polomdi	Platonis	Aristotelis	Socratis
1	Excell. D. M. Thomas Swigielski Axiomata Euclidis 3. d. c. ob carent. ad n legit.	Excell. D. M. Joseph Chojnacki Linea Geometrica 3. d. c. m. et f. hl.	Excell. D. M. Adamus Jagiellski Centrobaricum Polomdi 3. d. c. m. et f. hl.		Excell. D. M. Antonius Leuicz Aristotelis 3. d. c. m. hl. f. n. ob difficultatem Logicam.	Excell. D. M. Ignat. Miedzienski Terminorum Distinctionum 3. d. c. m. et f. hl. Not. III
2	Clarmus D. M. Andreas Duszynski Libros Tartaliæ 3. d. c. m. et f. hl.	Ill. Cr. D. M. Petrus Filipowski Libros Euclidis 3. d. c. m. et f. hl.	Ill. Cr. D. M. Joannes Przypkowski Expositionem Tabularum Casimi 3. d. c. m. et f. hl.	Excell. D. M. Chylewski Libros Priorum 3. d. c. m. et f. hl.	Orator	
3		Physica		Excell. D. M. Magnificus Rector. Ecclesiastica 3. d. c. ob car. ad n legit.	Logicas	

Lectoria	Maronis	Fallenii	Solomidi	Platonis	Aristotelis	Socratis
Hora 8 am ad horam 9. S.	Exell. D. M. Thomas Lendzki Tragoma Jiam Linacis h. d. c. ob cavent. All. non legit.	Excell. D. M. Joannes Dantiszek Sphd. Magist. Regens Collegii Doctor h. d. c. ob cavent. Aa. non legit.	Excell. D. M. Franciscus Sphd. Magist. Continuat. Optica h. d. c. m. ht. Not. 1141 f. non ht.	Excell. D. M. Matthias Jaxa Jaxowicz Comes Bninae abiens Thesaurarius do d. c. Not. 14. ht. vix aliquando legit.	Ad Declinales.	Ad Lectiones Declinales.
6		Excell. D. M. Cantius Jagiellowicz Dilectus Joannis Cantii h. d. c. ob cavent. Aa. non legit.	Excell. D. M. Jacobus Strzesz Jagiellowicz Gymn. publicum Eccles. Magistrum h. d. c. ob cavent. All. non legit.		Excell. D. M. Matthias Lubinski Archiepus. Jiam Jaunis de Mari h. d. c. m. et f. ht.	
	V	a	C	a	t	

Classis Ima.

Ex Collegio Majori

Illustris Adamus Stricz M. Joannes Przyborowski, Phil. Dr. Gisdem Professionarius de Thesea Ord. Lect. Item Era Curatus, Ecclesiae Coll. h. Aug. Archidiaconus, propter certum negotium Collegii non disputavit semel.

Illustris Clericus et A. L. D. M. Petrus Zipserowski Phil. Dr. et Lect. Eccles. Coll. h. Georgii in Arce Cracov. Custos, h. Aug. Canonicus semper

Ex Collegio Minori

Illustris et A. L. D. M. Andreas Rosenbergerius Phil. Dr. et Lect. in quadrans.

Clarissimus et A. L. D. M. Jacobus Heltzmandel Phil. Dr. et Lect. semper.

Clarissimus et A. L. D. M. Stanislaus Lubelczyk Phil. Dr. et Lect. semper

Ex Extraneis

Excell. D. M. Matthias Jarianowicz

Excell. D. M. Adamus Jagiellonicus

Excell. D. M. Ignatius Miedzinski

Excell. D. M. Thomas Jundziłłowicz

Excell. D. M. Stanislaus Wodzicki Not. 1

Excell. D. M. Joannes Daniel Ogiński.

Classis 2da

Ex Collegio Majori

Illustris Clarissimus et A. L. D. M. Antonius Michalski Phil. Dr. Eiusdem Regius Lect. h. Aug. Canonicus Cracoviensis propter infirmitatem

Ex Collegio Minori

Clarissimus et A. L. D. M. Stanislaus Przypkowski semper

Clarissimus D. M. Ambrosius Zuerzyński Phil. Dr. et Lect. semper.

Clarissimus Andreas Kopiasiński semper

Ex Extraneis

Excell. et A. L. D. M. Carolus Clarissimus

Excell. et A. L. D. M. Franciscus Magnus Phil. Dr. et Lect. Not. 1

Excell. D. M. Samuel Theus Laskowski

Excell. et A. L. D. M. Gregorius Liber

Excell. D. M. Carolus Jan

Excell. D. M. Casimirus

Not. 1.

Classis 3tia.

Ex Collegio Majori

Illustris Ermus et A. R. Dñus M. Josephus Declos Phiæ Dr. Ejusdem Regius Pfr, Ec. desiæ Coll. S. Anæ Canonicus Semper

Ex Collegio Minori

Illustris Ermus et A. R. D. M. Antonius Kosikowski Phiæ Dr et Pfr Eccles Coll. S. Annæ Canonicus Semper.

Clarissimus D. M. Jacobus Nikegosiecki Phiæ Dr Matheseos Pfr, Ecclesiæ Juratus Semp

Ex Extranei

Excell. et A. R. D. M. Josephus Chrzanowski

Excell. et A. R. D. M. Joannes Lotarowski

Excell. D. M. Carolus Marxer

Excell. D. M. Jacobus Szostakiewicz

Not. II

Excell. D. M. Christianus Lungkirch

Not. I

Excell. D. M. Franciscus Maricki

Excell. D. M. Josephus Wisniowski

Not. II

Classis 4ta.

Ex Collegio Majori

Illustris Ermus et A. R. D. M. Antonius Wojciechowski Phiæ Dr et Pfr Classis eiusdem Regens Eccl. Coll. S. Annæ Scholasticus Semper

Ex Collegio Minori

Illus. Ermus et A. R. D. M. Stanislaus Lotkowski Phiæ Dr et Pfr Eccl. Coll. S. Gal Canonicus Semper

Clarissimus D. M. Stanislaus Piszkiewicz Phiæ Dr et Pfr Semper.

Ex Extranei

Excell. et A. R. D. M. Bonaventura Trzebicki Dispensatus pro priori Cursum Philosophicum legit Ordis Minor Regularis Observantiæ.

Excell. D. M. Matthias Lugiński

Excell. D. M. Josephus Lubanowicz

Excell. D. M. Andreas Mrągowski

Excell. D. M. Andreas Jabłecki Postman

Excell. D. M. Laurius Antonowicz

Actibus Disputationum Ordinariis præsidebant Excellentes Viri sequentes.

Die 2da Maji Quatuor tres Lectiones Decanales post Innovationem Studii non præfuerunt Ideo Actus non fuit.

Die 4ta Maji Excell. D. M. Thomas Swigtkowski Phiæ Dr et Pfr, pro Logica.

Die 8va Maji Excell. D. M. Josephus Lubanowicz Phiæ Dr et Pfr pro Logica.

Die 10ma Maji Excell. D. M. Josephus Lubanowicz Phiæ Dr et Pfr pro Logica.

Die 12da Maji Excell. D. M. Laurius Antonowicz Phiæ Dr et Pfr.

Die 15ta Maji Excell. D. M. Thomas Swigtkowski Phiæ Dr et Pfr pro Logica.

Die 17ma Junii Excell. D. M. Josephus Wisniowski Phiæ Dr et Pfr

Die 20ma Junii Ermus et A. R. D. M. Jacobus Nikegosiecki Phiæ Dr et Pfr, Collega Minor pro Logica.

Die 20va Junii Clarus et A. R. D. M. Jacobus Szczimanski Phil. Dr et Ppr. Collega Minor pro Logica.
Die 5ta Julii Excell. Dnus M. Thomas Lenarski Phil. Dr et Ppr.
Die 12ma Julii Excell. D. M. Thomas Swigtkowski pro Logica.
Die 30ma Augusti Clarus D. M. Andreas Szczyanski Phil. Dr et Ppr. Collega Minor pro Logica.
Die 6ta Octob. Clarus D. M. Andreas Szczyanski Collega Minor pro Logica.
Die 13tia Octob. Clarus D. M. Georgius Lubrzynski Phil. Dr et Ppr. pro Logica.
Die futura Commutationes Legendi accepit Actum Excell. D. M. Joannes Danielczyski Phil. Dr et Ppr.

Disputationem finivit Classis 2da, incipiet 3tia.
In Classibus Novodworscianis laborabant hac Commutatione Lectiones Sequentes Domini Professores =
In Dialectica Excell. Dnus M. Casimirus Pierwinski Phil. Dr et Ppr. Subsenior Nizgorodymitani Senior
In Rhetorica Excell. Dnus M. Cantius Peter Phil. Dr et Ppr.
In Lexi Excell. D. M. Franciscus Domecki et Franciscus M. noski Phil. Dres et Ppres.
In Grammatica Excell. D. M. Franciscus Lucer Lowicki, et Cantius Sacharzewski Phil. Dres et Ppres.

Ad Academiam Posnaniensem discesserunt Ppres sequentes = Junius Excell. D. M. Mathias Wrzesinowicki Phil. Dr Mathesees Ppr. pro Logicanda Phil. Logica. Excell. D. M. Thomas Swigtkowski Phil. Dr et Ppr. ad docendam Rhetoricam. Excell. D. M. Christianus Swigtecki Phil. Dr et Ppr. ad docendam Physicam. Excell. D. M. Cantius Lecerna. Clarus Excell. Dnus M. Cantius Lenkowski Phil. Dr et Ppr. ad docendam Grammaticam.
Ad Directoratum Illustris Clarus et A. R. D. M. Jacobus Wawrzonowski U. J. Dr, Collega Quintus, Cathedr. Coll. Ll. Pp. Lectionum.
In Seminario vero Posnaniensi sidem sunt Ppres, qui et Ppr. Commutationis ergo Illustris et Reverendus Dnus Dnus Stanislaus Bojanski Sacrae Theologiae Dr et Ppr. Collega major. Canonicus Cathedralis Posnaniensis Canonicus Cathedralis et a multis Annis Ppr. dictum Seminarii Praefectus. Et Excell. D. M. Nicolaus Lowicki Phil. Dr et Ppr. ejusdem Seminarii Praefectus.

Ad Coloniam Culmensem, redux ex Academia Posnaniensi, Excell. D. M. Thomas Olchawski Phiae Dr et Pfr, missus est pro tradenda Rhetorica.
Ad informandos Filios Illustrissimi Castellani Gedanensis Grabowski, missus est Clrmus et A. R. D. M. Jacobus Pleczmanski, Phiae Dr et Pfr Collega Minor.
In aliis Coloniis iidem DD. Directores et Pfres laborabant, qui Anno praeterito. Stante silentio post vacationali absolverunt Actus Extraordinarios pro Toga. Excell. et A. R. D. MM. Franciscus Pochorecki et Joannes Kocimski Phiae Dres et Pfres, qui Die 11ma 8bris ipso scilicet Electionis Decani die, praemisso Juramento, Facultati Philosophicae sunt incorporati. Actus Excell. Francisco Pochorecki assignati sunt tres. Jam verò Excell. Joanni Kocimski sex.
Venerabile Officium Facultatis Philosophicae pro Commutatione hyberna ita est constitutum. In Decanum Electus est Perillustris Clarmus et Adm Rndus Dominus M. Petrus Filipowski Phiae Dr et Pfr, Collega Major, Ecclesiarum Collegiatarum S. Georgii in Arce Cracoviensi Custos, S. Annae Canonicus. Consiliarii verò Electi sunt ex Collegio Majori Perillustris Clarissimus et Adm Rndus Dnus M. Antonius Michalski, Phiae Dr et Pfr, Ecclesiae Collegiatae S. Annae Canonicus. Ex Collegio verò Minori Ego M. Joannes Josephus Rygalski, Phiae Dr et Pfr S. Annae Canonicus, Seminarii Academico-Diocesani Praefectus.
Acta hac sunt conscripta Rectoratu 8vo Magnifici, Perillustris Clarissimi et Adm Rndi Domini M. Stanislai Philippowicz, Sacrae Theologiae Dris et Pfris, Collegii Majoris, et Universitatis Senioris Patris, Ecclesiarum Collegiatarum S. Floriani ad Cracoviam Decani, Curetoviensis Scholastici, &c. Studii Universitatis Cracoviensis Generalis Rectoris et Procancellarii. Ad. M. D. T. O. M. Gloriam

In Nomine Domini Amen.

Si omnis Operarius dignus est mercede sua, etiam Operarii in Seminario Nostro, laude, quae eis de condigno debetur, privari non possunt. Quapropter, ut honos, nomen, laudesq; eorum apud charam posteritatem indelebiliter perennare valeant, praesenti pagellae, velut Cedro, aut Pario marmori insculpantur, est necesse ~~

1750 M. Casiminus Franciscus Stęplowski Sacrae Theologiae Praesentatus, Ejusdem ac Cursus Speculativi, Moralis in ante, et de Sacramentis Professor, Collega Major, Ecclesiarum Collegiatae S. Floriani Clepardiae Canonicus, Ilcussiensis et S. Jacobi Casiminiae Praepositus, Ordinandorum et Approbandorum Synodalis Examinator, Scholarum Vladislaviano-Novodversianarum Provisor, Vineae Domini, Vineae Electae, SEMINARII videlicet ACADEMICO-Diaecesani Cracovien Felix Plantator, Provisor ac PRAEFECTUS, Vir Eruditione et Pietate Insignis, de Ecclesia DEI et Orbe Literario optime meritus, vivat tam diu, quam diu: Unda fluet maris, curretq; per aethera Phaebus. Habuit Vice-Praefectos ab Anno primo Resuscitati Seminarii Primum Mre Clrmum et ARD. M. Valentinum Franchi Phiae Dre et Pssore, Publicum Sacra Authoritate Aplica Notarium, mox Collegam Minorem, qui mortuus est Anno 1752 in Junio. In locum ejus successit M. Cl. et ARD. M. Andreas Lipienski Phiae Dr et Pssor, Geometra Juratus, SS. Philippi et Jacobi Aplor Clepardiae Praebendarius. De eas Ama

1754 M. Joannes Rygalski Phiae Doctor, Ejusdemq; Regius Professor, Collega Minor et brevi Major, Ecclesiae Collegiatae S. Annae Archidiaconus, Sacra Authoritate Aplica Publicus Notarius, Vir in omni scibili optime versatus, 2dus Seminarii Academico-Diaecesani PRAEFECTUS Habuit Vice-Praefectum Excellen et ARD. M. Georgium Tubrycki Phiae Doctorem et Professorem Curatum

in Lukonica, ex post seniorem Schlae Sacratissimi Spiritus, et Professorem Philosophiae apud Canonicos Regulares de Saxia, qui eandem ibi docuit et disputavit gloriose non semel tum publice, tum privatim.

1757. M. Stanislaus Michaël Patelski Phiae Dr et Prsor, Collega Minor, et sequenti Anno Major, ac Decanus Artistarum, Ecclesiae Collegialis Olcusciensis Decanus, Parochialis S. Stephani Crac. Praepositus, Seminarii Academico-Diaecesani 3tius Praefectus. Habuit Vice-Praefectum Excellentem et A.R.D.M. Cyprianum Miller Phiae Dre et Prsore, Prebendarium in Szczepanow.

Quamquam quidem aeternos faciunt Eloquentes viri, Homines illustres: aeternum Or et hi Virgil. qui Fundationis sunt Illmi ac Rndmi Petri Pyrschi Epi Cracovien et Duris Seculi est iustum à Fundatore eius Commemorare, et Aetati posterae Nomina ac Cognomina, cum suis Professionis Anno, tradere.

1616. Actus Andr. Sinan. Halicz Coll: Jor et Canon S. Annae.
1619. Ol. et Eccl. Laurentius Szczekonicz Coll: Jor. ob.
1623. Joannes Petricz. Medicinae et Philos Doctor. ob. (anniversarius)
1628. Joannes Brzezicz Coll: Jor et Canon S. Annae. Decan I.
1630. Jacobus Kitellius Coll: Jor et Canon S. Annae.
1638. Laurentius Krotoszinski Coll: Jor et Canon S. Annae.
1643. Joannes Cyzerski Coll: Jor et Canon S. Annae.
1644. Stanislaus Jurkowski Coll: Jor et Canon S. Annae.
1645. Wojciech Sulikowski Coll: Jor et Canon S. Annae.
1648. Andreas Lysnicz Coll: Jor et Canon S. Annae. Decan II.
1653 Florian Lepiecki Coll: Jor et Canon S. Annae.
1658. Joannes Augustinus Coll: Jor et Canon S. Annae.
1664. Stanislaus Stachowicz Coll: Jor et Canon S. Annae.
1666. Maurit. Winkler Coll: Jor et Scholast. S. Annae.
1676. Valentinus Mazurkowicz Coll: Jor et Canon S. Annae.
1681. Cl. et A.R.D. Paulus Joannes Woiewodzki, Coll. Jor Can. S. Annae
1683 Cl. et A.R.D. Raphael Artenski. Coll. Jor Can. S. Annae.
1685 Cl. et A.R.D. Franciscus Sokarski Coll. Jor Canon. S. Annae.
1690. Cl. et A.R.D. Martinus Oslinski Collega Jor. Canonicus S. Annae.
1699. Cl. et A.R.D. M. Martinus Bielecki Collega Jor. Scholarum Collegiatarum Tarnovien et S. Annae Cracov. Canonicus. obiit 6. Febr.

Hic Vir in orbe Literario et in Ecclesia Dei meritissimus, et Orator primi census, mortuus in Parochia Xaznicensi propria, et ibidem Sepultus.

1706 Perill. Clarissimus et Admodum Rndus Dn Andreas Buchowski. S. Annae Cracov. Canonicus capit. Febr. citer, et certe perfecisset, nisi tantae perfectioni fata invidissent. Huic Orator erat. Poeta, et Geometra, cum aliarum varietate Scientiarum et Linguarum.

1707 Pestis Cracoviae grassari coepit ultimis Augusti, eadem 1706 usq ad initium 1709ni quo ad Scholas in Chartio redierunt.

Verte

1707 Perillustris Clarissimus et Adm Reverendus D. M. Samuel Podgurski Sacrae Th. Bacc: S. Flor: Can: librov per Graecesm Cracc censor & Vir. omnibus titulis dignissimus

1712 Perillustris C. et Adm Rndg D. M. Martinus Walsczynski S. Th. Bac: Cepanduo ad S. Floriam Canonicus. S. Michaëlis en Arce Crac: Custos. Vir tam in Universitate, qm in Ecclesia Dei magnorum meritorum, et qualitatum. Vivat quam diutissimè

1714 Clarissimus et Adm Rndg D. M. Stanislaus Markiewicz Collega minor Coratus Shadovienss

1719 Clarissimus et Adm Rndus D. M. Franciscus Wisinski Collega Major

1721 Clarissimus et Adm Rndus D. M. Matthäus Kolendowic Collega Major Praepositus Lebrzydovien. mortuus 1744. sabbato post S. Agnetis

1724 Clarissimus et Excellentissimus D. M. Casimirus Salazowski Collega Major ex Collegio Nori hanc Professionem accepit

1734 Clarissimus et Admodum Reverendus M. Casimirus Franciscus Sarmundowicz Ph. D. et Hr. Collega Minor. Eccl: Collegiate S. Mar. Canonicus coept 25 Maij. Tandem Anno Domini 1737 in Decembri vocatus ad Collegium Iudicum fuit Juris et Eloquentiae Professor.

1739. Clarissimus et Admodum Reverendus D. M. Antonius Kobylanowski Phiae Doctor ejusdem Regius ac Ordinarius Astronomiae Professor Collega Major Ecclesiae Collegiatae S. Annae Crac Canonicus Geometra Juratus

1745 Illustris Clarissimus et Admodum Reverendus Dominus M. Adalbertus Biegaczewicz Phiae Doctor et Professor. Collega minor Ecclesiae Parochialis in Chrzanow Praepositus Oratorem Tylicianum accepit quem eodem Anno Die Mensis Junij coepit. et usq ad Annum Domini 1752dum quo Anno Theologiae Professor factus est / continuavit gloriosè.

1752. Illustris Clarissimus et Adm Reverendus D. M. Antonius Michalski Phiae Doctor et Professor Collega Major Ecclesiae S. Annae Canonicus Zielpolitanus. usq ad Annum Dni 1755tum. continuavit

1755. Illustris Clarissimus et Adm Rndus D. M. Josephus Decius Phiae Doctor et Professor Collega Major Ecclesiae Collegiatae S. Annae Cancellarius. Festor Salvatoris et Beatae Incarnatae

1759 Illustris Clarissimus et admodum Reverendus Dominus M. Adalbertus Foltanski Philosophiae Doctor et Professor Collega Major. Ecclesiae Collegiatae S. Annae Zielopolscianus Canonicus

1764. Clarissimus et Adm. Rndus D. M. Andreas Sleczkowski Phiae Dr et Pfr, tunc Collega Minor, brevi anno futuro Major, S. Authtte Apostolica Publicus Notarius, Sae R. Mattis Secretarius, Ecclae Archipresbyteralis B. V. Mariae in Circulo Cracoviensi Poenitentiarius Grodzcianus.

1777. M. Sigismundus Wlynski Phiae Dr et Pfr, Collega Minor, Ecclesiae Parochialis in Biały Kościoł Curatus.

582.

Cùm ratio est Memoriæ servare Maiorum, ut iuniores quâ possint accedi, Regijs et virtutibus Laborijs, ut nec Historiis in theatrum veniant. Quare quos adhuc inveni Diligentiâ Liber hic, ab Ao 1631.

Cursus Vtacistlauscianus Professores

ad Annum 1653. collector, hos posthumæ Memoriæ inserere hic fas esto. Decanos 3 si Memor non Cursuum scribere sed Professionis, et Nomen, ita Cognomen, Collegiumq; labor ne suo fama æternitati condigno præmio fraudet fideliter exprimere. Ordo itaq; iuxta Annorum et Cæ bonum seriem hic esto.

nb.

Decan 1.

1631. M. Iacobus Lapenkowig Vstrienski Regius Professor, Commutatus Academia coepit et finivit anno integro.

1632. M. Gregorig Mostinig Collega Mor coepit et finivit.

1633. M. Melchior Lorembius Regig Prof: coepit et finivit.

1634. M. Sigismundus Gregierowicz Regig Prof: coepit et finivit.

1635. M. Ioachimus Speronowicz Coll: Nor coepit et finivit. 1.

1636. M. Mathias Mazurkowicz Coll: Nor coepit et finivit.

1637. M. Andreas Kuchanski Coll: Nor coepit et finivit.

1638. M. Paulus Henrig. Coll: ior: Antron. Orthonar: coepit et finivit.

1639. M. Ioachimus Speronowicz Coll: Nor coepit et finivit. 11.

1640. M. Albertus Dąbrowski Coll: Nor coepit et finivit. Coll: ior.

Decan 2. in Via Sci:

1641. M. Lucas Piotrowski Coll: ior coepit et finivit. Ordo Coll. ior

1642. M. Matthæus Krasnicki Coll: ior coepit et finivit.

1643. M. Andreas Kuchanski Coll: ior coepit seu Alb: Dąbrowski Annum alterum pro illo erat; qui et Concionari Typis dimisit et Illustri Domino Kalinowski in Lithuania Discipulo suo.

1644. M. Stanislaus Wiedzorkowski Coll: ior coepit et finivit.

1645. M. Ioachimus Speronowicz Coll: ior coepit et finivit 111.

1646. M. Albertus Lapenkowig Vstrien: Coll: ior coepit et finivit.

1647. M. Iacobus Sucki Coll: Nor Coepit et finivit.

1648. M. Martinus Stonkowicz Coll: ior c. et f. Cyrkienic finivit.

1649. M. Ioannes Dardzynski Coll: nor Logicam cum p. reliqua p illo in Mathia

1650. M. Martinus Radymiński Coll: ior Coepit et finivit.

A.C. 1586. Decan

1651. M. Laurentius Strzyzowski Coll: Nov coepit sed ob pestem non fin. 3.a
1652. M. Christophorus Kadonis Lanzcienski Coll: Nov per Interv Scri: cratu sed ga graßabatur Pestis non coepit nec finiuit
1653. M. Albertus Watkowicz Stricensis Coll: Nov coepit Senior Scr:
1654. M. Simon Makowski Coll: Nov coepit et finiuit. I.o
1655. M. Joannes Machatar Coll: Nov p Interv Scriptu sed ga Sueui hostiliter graßabatur p Polonia, occupauerat Cracouiam Academiam suis ex Moris silendum fuerat A. 1656. 1657. 1658
1658. M. Bernardus Chronicz Coll: Nov coepit et non finiuit. II.o jam tor lib. Fidei
1659. M. Simon Makowski Coll: Nov coepit et finiuit.
1660. M. Andreas Slusarenski Coll: Nov coepit et finiuit.
1661. M. Samuel Krowarewski Coll: Nov et Conv. Jagell: Senior
1662. M. Simon Makowski Coll: Nov Coepit et finiuit III.o
1663. M. Orbi Vary: Inundationes Istula aliquot anni sup. Scriptoria, tandem à Variationibz pestis etq; ad Segnes Anni spes Euacuandi
1664. M. Franciscus Przewocki Coll: Nov coepit et finiuit Coll: Nov.
1665. M. Joannes Rekawowicz Coll: Nov coepit et finiuit.
1666. M. Christophorus Stellanowicz Coll: Nov coepit et finiuit 4.a
1667. M. Jacobus Balthazarowicz Coll: Nov coepit et finiuit
1668. M. Joannes Rekawowicz Coll: Nov coepit, infirmus non finiuit
1669. M. Gregorius Ochabowicz Coll: Nov coepit et f. ac disput. ex Log. I
1670. M. Joannes Michalski Coll: Nov coepit et finiuit
1671. M. Basilius Olszynski Coll. Nov. coepit et f. ex Log. disput
1672. M. Gregorius Ochabowicz Coll: Nov coepit et f. ac disp. ex Phys. II.o
1673. M. Valentinus Mazurkiewicz Coll: Nov. coepit et finiuit
1674. M. Sebastianus Tarnicz Coll. Nov. coepit et finiuit.
1675. M. Franciscus Przewocki Coll. Nov. coepit.
1676. M. Ludg. Woiewocki Collega Nov coepit finiuit, quatuor Libris Logicæ disputauit, ex Log 5.a
1677. M. Christophorus Sowinski Coll: Nov coepit.
1682. M. Petrus Praczkowic Coll: Nov. coepit, Coll: Nov. finiuit ac disputauit
1683 M. Casimirus Venceslaus Straßynski. Coll. Nov coepit, finiuit, disputauit
1684 M. Basilius Plaskowski Collega Nov coepit, et finiuit et disput.
1685. M: Joannes Balicki Collega Maior, S. Annæ Canonicus coepit. et finiuit
1686 M. Martinus Cellarius Collega Minor Ordinis Eloquentiæ
1687 M. Matheus Lubecki Collega Maior Canonicus S. Annæ coepit
1688 M. Christophorus Kuzykauffer Collega Maior coepit finiuit et disputauit
1689 M. Daniel Gonatczynski Collega Minor coepit finiuit et disputauit
1690 M: Josephus Wisniowski Collega Maior, Astrol: et Geom: Ordin: S. Annæ Scholasticus coepit finiuit et disputauit
1691. M. Gaspar Cichanowski Collega Minor coepit finiuit. disputauit 6.to
1692 M. Andreas Wawrzynkowic Collega Maior coepit et finiuit. & disput

1693. M. Albertus Topinski Collega Minor cepit finivit et disputavit

1694. M. Joannes Stanislaus Balecki Coll. Jor Cancell Anna cepit.

1695 M. Gaspar Benedictus Kwiatkowski Coll. Jor Leg Dnf. cepit finivit et disputavit

1696 M. Gabriel Profecki Collega Major Juty Romanor. Curs Medalor. et Felinen. Liv Cepit finivit disputavit

1697. M. Samuel Podgurski Coll. Minor cepit. finivit et disputavit

1698. M. Albertus Dzielski Coll. Min. cepit et disputavit.

1699. M. Casimirus Trzodlinski Collega Jor 2 Maji cepit 1701. 18
Maji finivit et Logica disputavit

1700. M. Petrus Lwowski Coll. Jor Regius Professor cepit

1701. M. Albertus Wolski, Coll. maior Regius Professor, incepit 9. maii.

1702. M. Sigismundus Lisowic, Coll: min: incepit et finivit

1703 M. Gaspar Topinski, Coll: min: incepit et finivit

1704 M. Mathias Jagielski, Coll. maior Regius Professor, incepit et finivit

1705 M. Josephus Albertus Dzielski Secundario incepit et plenissime ac diligenter legit. Sed Non finivit: quia 2do. anno sub lectionis morte abreptus. Est in principio Lubelcum Physicorum.

1706. M. Matthias Selechowic Coll. Nor. Contubernij Jagelonicani Senior incepit

1707. M. Casimirus Kubalewic Coll. Nor. incepit quia pestis ultimis diebus Augusti grassari coepit, non continuavit, quo usq. peraduxit 1708 ad ultimum Aug.

1709. Idem M. Casimirus Kubalewic iterum incepit, et finivit.

1710. Iterum Pestis recruduit in Jurid, Cursus ut sub initium

1711. M. Matthias Kurowski Collega Jor incepit et finivit. disputavit

1712. M. Thomas Poraiewski Collega Nor. 3. Maji incepit et finivit in anno 1714. 22. Martij. Collega Major et Formalis.

1713. M. Basilius Sanicki Collega Major Dnus incepit die 14. Junij. plenissime finivit

1714 M. Jacobus Adalbertus Sarnecki. Collega major Regius Professor S. R. Maje. Secretarius. S. Annae Canonicus. 17 Maji incepit. et Logicè finivit

1715 M. Franciscus Materski Collega minor Contuberni Jagelonei Senior 21 Maji incepit finivit

1716 M. Gregorius Krupinski Phor Jor S. Annae Canonicus cepit et finivit disputavit.

1717 M. Stanislaus Trzodlinski Collega Jor cepit finivit disputavit facto impedimente cui cepit in sua Parochia Pobiedzisk et ibidem disputavit.

A. D.

1718 M. Franciscus Rucinski Collegior. cepit uno anno legit vocatus ad Ingressionem Sylvanam perfecit M. Michael Pruski Collegior. et ipse it. examinum & disput.

1719 M. Michael Pruski Collegiat. Cursum legit uno anno pro illo ipse it de Consensu Universitatis M. Joannes Antonius Collegiat. hoc illo Geometrica vacante extra.

1720 M. Matthias Lipski Collegior. cepit finivit et disputavit

1721 M. Thomas Kalewski Col. ior. cepit et finivit

1722 M. Matthias Federowicz Coll. ior. cepit et finivit et disputavit.

1723 M. Petrus Szymkowski Col. ior. cepit finivit et disputavit

1724 M. Gregorius Filipowski Col. ior. Linguæ Gallicæ et Cursus Vladislaviani Iior. cepit ultimis Maji et finivit et disputavit

1725 M. Petrus Casimirus Szczepowski Collega Major et Cursus Vladislaviani Iior. cepit medijs Maij et finivit.

1726 M. Franciscus Babicki Coll. Minor cepit et finivit.

1727 M. Michael Rembecki Coll. Minor Mathesees Ordinarius Iior. cepit et finivit

1728 M. Joannes Chrisostomus Kliszkiewicz Coll. ior Curatus Lecieky cepit & finivit

1729 M. Adalbertus Grzymała Coll. ior V. cepit & finivit et disputavit

1730 M. Valentinus Wichrowski Coll: major. cepit finivit et disputavit

1731 M. Joannes Chrisostomus Tortowski Coll: minor cepit sed pro illo continuavit M. Florianus Zachowicz Coll. Minor Contubern. Regio-Agellonianus Senior idq. per Convocationem Universitatis constitutus pro formali.

1732 In. Thomas Muszynski Collega Major cepit, finivit

1733 In. Andreas Kolendowicz Collega Minor cepit, et finivit.

1734 In. Adalbertus Goszkowski Collega Major, cepit 26 Maij. et finivit

1735 M. Josephus Gregorius Popiołek Collega Minor & tunc cæpit finivit hic disputavit ex universa Phia

1736 M. Andreas Cybulski Collega Major cepit ac finivit

1737 M. Antonius Krupowski Collega & tunc minor cepit et feliciter finivit

1738 M. Casimirus Stemplowski Collega & tc Major vocatus cepit et feliciter finivit, A 31 Maij 1740 disputavit.

1739 Die 22. Maij M. Ignatius Cantius Kielka Phiæ Dr Vladislaviani Cursus Profr. Collega minor cæpit Cursum tradere incepit, finito cursu ex universa Phia disputavit a. D. 1741. ipso festo S. Mariæ Virg. Visitationis

1740 M. Josephus Popiołek Collega & Major cepit feliciter finivit et disputavit.

1741 M. Josephus Cyanskiewicz Collega Minor cæpit et finivit.
1742 M. Laurentius Saltszewicz Collega Major cæpit et finivit. & disputavit
1743 M. Paulus Polaczek Collega Minor cæpit et finivit disputavit.
1744 M. Casimirus Szeplowski Collega Major cæpit finivit et disputavit.
1745 M. Michaël Czyrnicki Collega Minor cæpit finivit, et disputavit.
1746 M. Laurentius Saltszewicz cæpit per Commutationem æstivam dictavit, tandem propter ascensu ad Theolog. Facultatem in Convocatione Universitatis resignavit, et in locum ejus surrogatus est Ill. D. M. Paulus Polaczek
1747 M. Antonius Michalski Collega Minor cæpit finivit et disputavit
1748 M. Antonius Zołędziowski Collega Major cæpit. ex Logica 1mo anno Disputavit. 2do disputavit ex Physica.
1749 M. Antonius Woyciechowski Collega Minor cæpit finivit et disputavit
1750 M. Nicolaus Iwanski Collega Major cæpit. Ao 1751mo 7mâ Februarii decessit, ad continuandum & 10 Martii per Unitem deputatus est. Illris D. M. Michael Czyrnicki Collega Major Disputationem publicam solemniter absolvit 14 Jan: 1753tio.
1751 M. Petrus Filipowski Collega Minor cæpit. et disputavit solemniter. et finivit. Anno 1753.
1752 M. Josephus DeClos Phiæ Dr ejusdem Regius Professor Collega Major S. Annæ Cancellarius cæpit finivit. et plausibiliter disputavit.
1753 M. Antonius Kocikowski Phiæ Doctor et Professor Collega Minor S. Annæ Canonicus cæpit finivit. et disputavit Solemniter
1754 M. Antonius Woyciechowski Phiæ Doctor et Professor Collega Major 2do cæpit finivit et disputavit.
1755 M. Stanislaus Patelski Phiæ Doctor et Pr Collega Minor. cæpit finivit et quatuor vicibus solemniter disputavit.
1756 M. Petrus Filipowski Phiæ Doctor et Pr Collega Major 2do cæpit, finivit, et disputavit binis vicibus magno cum plausu et gloria Gentis Togatæ.
1757 M. Stanislaus Baranski Phiæ Dr et Prsor, Colleg: Minor, Canonicus SS. OO. cæpit, et unô annô legit, electus est tandem in Directorem Coloniæ Pinczoviensis, in locum ejus per Convocationem Universitatis surrogatus est Ill. D. M. Antonius Czechowski Phiæ Dr et Prsor, Collega Minor, Ecclesiæ S. Adalberti in Circulo Crac. Præpositus complevit biennium et disputavit publicè.
1758 M. Joannes Rygalski Philosophiæ Doctor et Prsor Regius, Collega Major, Ecclesiæ Collegiatæ S. Annæ Archidiaconus, Sacra Authoritate Apostolica Notarius cæpit feliciter magno cum concursu Auditorum et profectu, disputavitq

Anno 1759 M. Antonius Czerchawski Philosophiae Doctor et Professor Collega Minor Ecclesiae Collegiatae S. Annae Canonicus Sancti Adalberti in Circulo Praepositus coepit finivit et plausibiliter disputavit [illegible]

1760. M. Ambrosius Buszydłowski Phiae Dr ejusdemq Regius Professor Collega Major Linguae Gallicae ordinarius Collegiatae S. Annae Scholasticus S. Georgii in Arce Crac: Custos Logicam coepit et finivit M. A. Czerchawski Phycam & Metaphysicam [illegible]

1761. M. Andreas Szopiarski Phiae Dr et Pfr Collega Major Ecclesiarum Collegiatae S. Annae Canonicus, Parochialis B. V. Mariae in Circulo Crac. Poenitentiarius coepit

1762. M. Casimirus Czerwinski Phiae Dr et Pfr Collega pro tunc Minor, Anno verò 1763. Major, Ecclesiarum Collegiatae S. Annae Canonicus, Parochialis Prosoviensis Praepositus, coepit, finivit, et binis vicibus disputavit publicè.

1763. M. Antonius Czerchawski Phiae Dr et Pfr Collega Major, Ecclesiae Collegiatae S. Annae Canonicus, pro 2do coepit, finivit, et ter publicè disputavit.

1764. M. Thomas Łęcki Phiae Dr et Pfr Collega tunc Minor, tandem Anno 1765. Collega Major, Ecclesiarum Collegiatae S. Annae Canonicus, Archipresbyteralis B. V. Mariae in Circulo Cracoviensi Poenitentiarius Cynsovianus. coepit, finivit et publicè disputavit.

1765. M. Albertus Foltanski Phiae Dr ejusdemq Regius Pfr Collega Major, Ecclesiae Collegiatae S. Annae Cancellarius, coepit

1766. M. Andreas Szopiarski Phiae Dr ejusdem Regius Prfr continuabat Phycam. M. Joannes Ambrozewicz Collega Nor Logicam coepit

1767. M. Casimirus Czerwinski Phiae Dr ejusdem Regius Prfr coepit Lcam & M. Joannes Ambrozewicz Collega Nor continuabat Phycam

1768. M. Josephus Wisniowski Phiae Dr Collega minor coepit Logicam & M Casimirus Czerwinski Phiae Dr Regius Prfr continuabat Phycam.

1769. M Adamus Jagielski Phiae Dr ejusdem Regius Prfr coepit Logicam & M. Josephus Wisniowski continuabat Phycam.

1770. M. Mathias Potaczewski Phiae Dr Collega minor coepit Logicam & M. Adamus Jagielski continuabat Phycam & disputavit publicè ex Logica

1771 M. Franciscus Mgsiorski Phiæ Dr ejusdem Regius Prof. capit Logicam & M. Mathias Pozłaczewski Collega minor. continuabat Phycam

1772. M. Franciscus Mgsiorski Collega Major continuabat Physicam & M. Franciscus Koledowicz Collega Minor capit Logicam

1773. M. Franciscus Koledowicz Collega Major Vocatus continuabat Physicam & M. Valentinus Podzynski Collega Minor capit Logicam, quam legit tantum ad immediatas Vacationes. Hanc a Vacationibus est mente Facultatis et Universitatis, M. Petrus Rydulski interea ex Collegio Minori Artistarum Decanus, domui a principio inchoavit, et ad Pascha 1774. continuavit, perfecturus ad finem integrum Cursum, nisi Colonia Tremesnensis, cujus eo tempore Erectio formabatur, Rector per Universitatem electus, in viam se disponeret. Hinc eandem Logicam finivit M. Andreas Draczewski Collega minor.

1774. M. Franciscus Matawanski Collega minor capit Physicam, et M. Josephus Szabel Collega Major capit Logicam.

1775. M. Josephus Szabel Collega Major continuavit Physicam, et M. Petrus Rydulski Collega minor capit Logicam

1776. M. Petrus Rydulski Collega Major continuavit Physicam, et M. Franciscus Kolendowicz Collega Major capit Logicam.

1777. M. Franciscus Kolendowicz Collega major continuavit Physicam, et M. Nepomucenus Frydrychi Collega Major Vocatus capit Logicam

Seduli Clarissimorum Dominorum Mathematicorum labores, ne sutis, quos efformant circulis, ad oblivionis provolvantur Eclipsim, sed aequam cum aliis eruditis Operariis: gloriam, memoriamque habeant, consonum, ac verè dignum est, ut lucubrationes ejusmodi Operariorum, incipiendo à Anno in Regio Nostro Academo Cursus mathmtici Professore, per Illres Dominos Artistarum Decanos fideliter, diligenterque connotentur.

1757. M. Jacobus Franciscus Niegowiecki Philosophiae Doctor, Ejusdemq ac Cursus Mathematici primò Primus Professor, Collega Minor et sequenti Annô Major, Geometra Strathkovianus Juratus ac Ordinarius in Collegio Majori Astronomiae Professor caepit feliciter, et continuavit sedulò annis | Decas 1ma


G
Z
A
E
S
T
D