ARCHIWUM UNIWERSYTETU JAGIELLOŃSKIEGO

ZESPÓŁ:

Rękopisy XV–XVIII w.

SYGNATURA:

Rkps 63 – Conclusiones antiquae maioris Collegii Universitatis Cracoviensis 1432-1591

DIGITALIZACJA:

Archiwum Uniwersytetu Jagiellońskiego

2013 r.

1. NR ARCHIWUM:	2. NAZWA ARCHIWUM:	
805	Archiwum Uniwersytetu Jagiellońskiego	
3. NAZWA ZESPOŁU:		
Rękopisy XV–XVIII w. (Rkps)		
4. NR ZESPOŁU:	5. SYGNATURA OBIEKTU:	
2	Rkps 63	
6. LICZBA STRON/KART:		7. LICZBA SKANÓW:
190		198
8. DATA WYKONANIA:	9. NAZWA PRACOWNI:	10. WYKONAWCA KOPII CYFROWYCH:
2013	Archiwum UJ	Maciej Janik
11. UWAGI:		
-		

No. 63.

Conclusionum Collegij
Maioris — Liber —
ab Anno 1432 ad 1591.

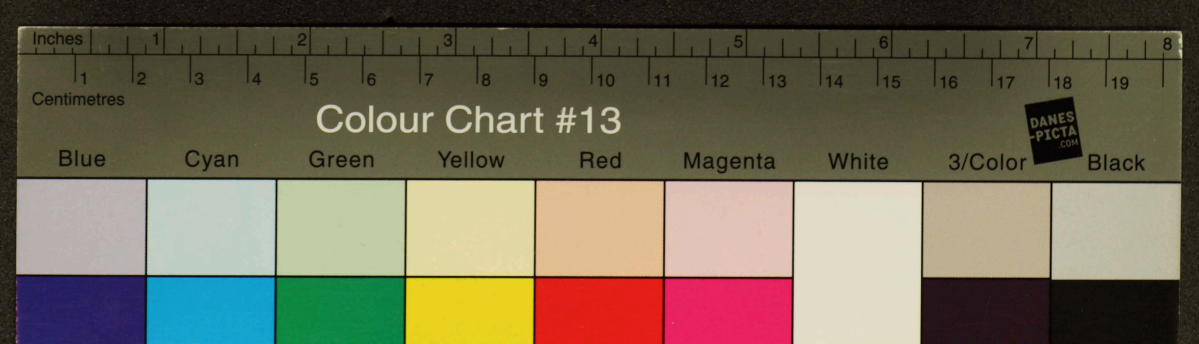

Nro 50.

Conclusionum Collegii Majoris ab Do 1482. ad 1591 Am

Liber.

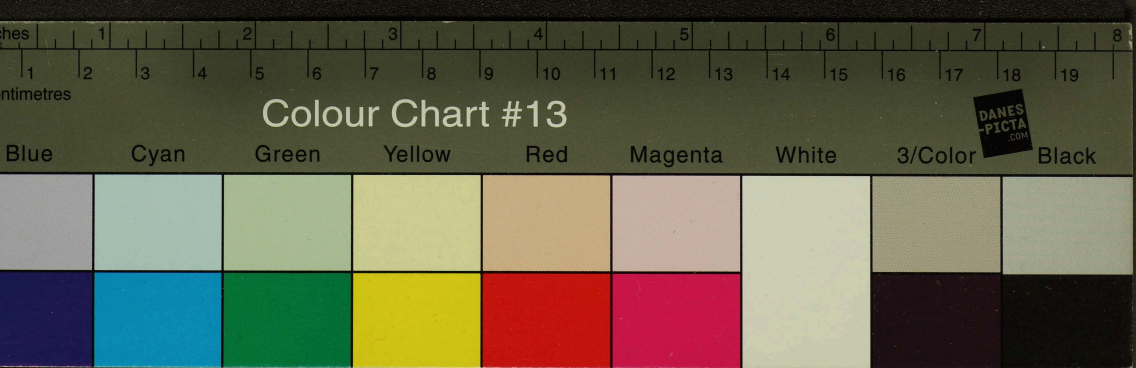

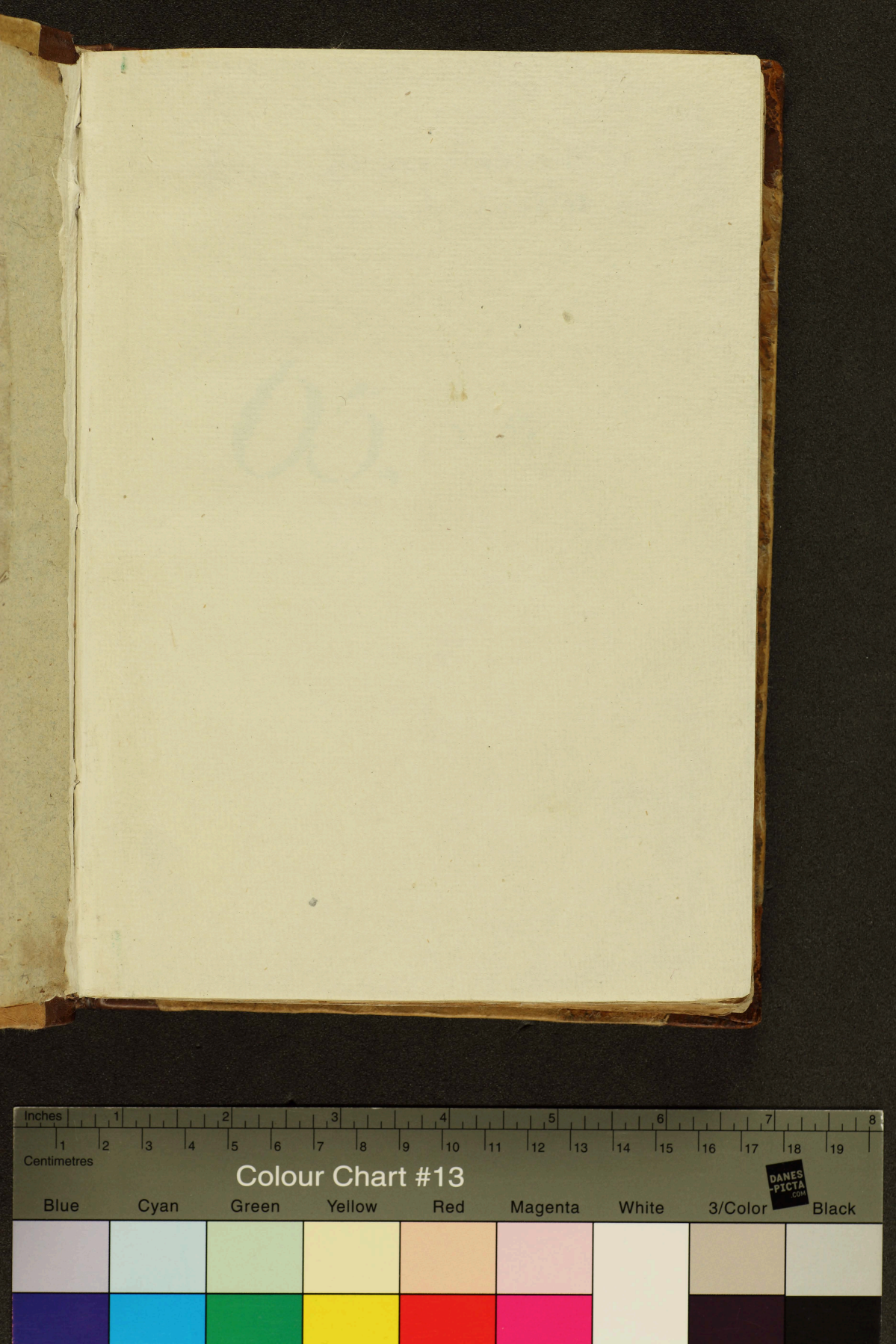
Inches
Centimetres
Colour Chart #13
Blue
Cyan
Green
Yellow
Red
Magenta
White
3/Color
Black
DANES-PICTA.COM

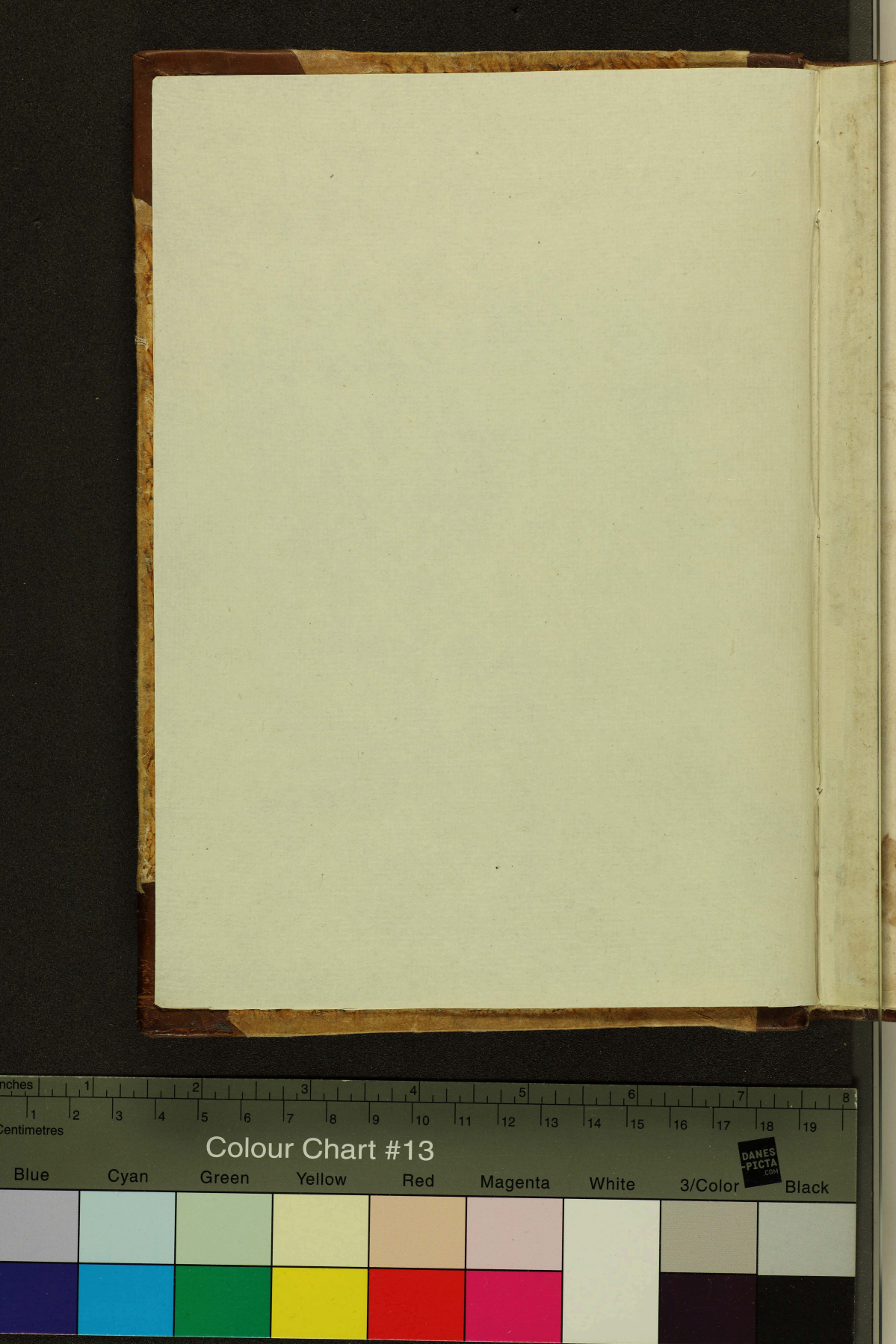
Centimetres
Colour Chart #13
Blue
Cyan
Green
Yellow
Red
Magenta
White
3/Color
Black
DANES PICTA .COM

50

+

Conctoes Antiquae Maioris Collegij

ab A. 91432 usq. ad A. 71591.

63, Ak:

1649
1432
217

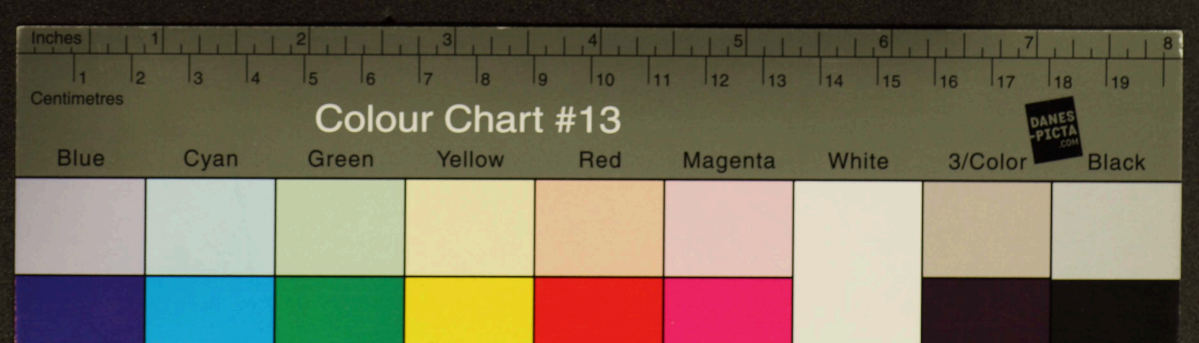

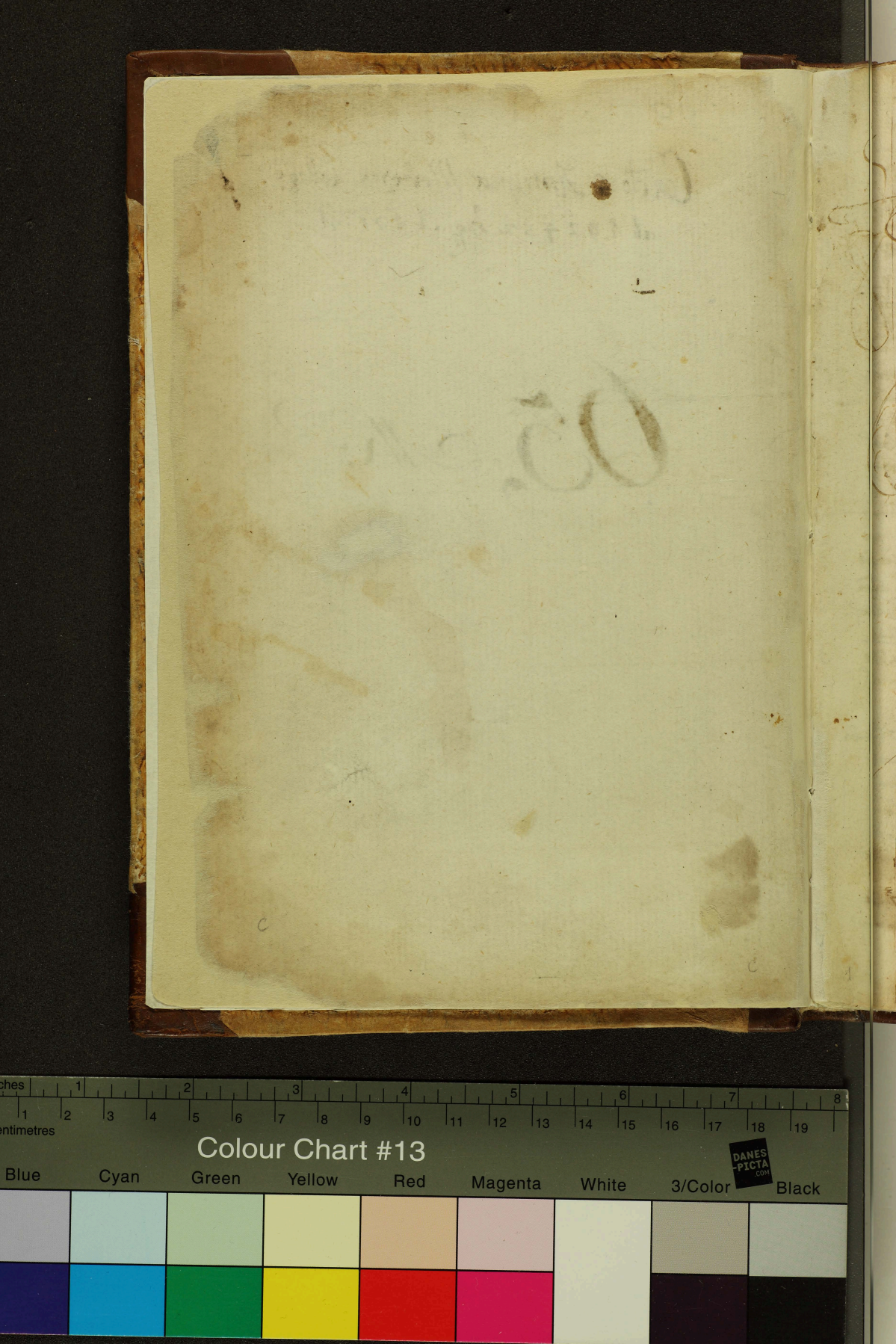
Colour Chart #13
Blue
Cyan
Green
Yellow
Red
Magenta
White
3/Color
Black

A. J. M. cccc xxxv°.

Mgri absen habitatio per suu procuratorem concessa ad optionem sub conditione.

In plena Collegiatorum et Promotorum Convocacon Mgr Johannes de Velun etc procur et nomine procuratorio Mgri Nicolai de Pyantek consensit qd vn ex Magistris quem contingit ex ordine inhabitet comodum prefati Mgri Nicolai Pyantek, no recedendo tamen per huiusmodi consensum a Jure seu no renunciando Juri quod hz Mgr Nicolaus in eodem Comodo certis cirographo et recognicon Magistrorum roboratum et firmatum Ita qd si accideret de precipito suffragan venire sepiusnominatum Mgrm Nicolaum huc Erat qd extunc ipe Mgr qui protunc fuit in pdicto Comodo absqz omni contradiction et sine quovis diffugio debebit et tenebit cede ipi Magistro Nicolao iam pluries hic prenarrato, Posteriores vo Magistri ipm Mgrm sic cedentem succedentes ad Collegiatum vocati secdm ordine vocacoms s ordine pposteo sine retardo vsqz ad vltimum de Comodis per precedentes Mgros possessis cede silit tenebunt. Anno dni M.cccc xxxv° feria quarta infra Octas sine an conductum pasce pdicte cessioni nullo cdicente. Et pposito domus qui eodem tpe fuit Mgro Johanne de Radochonize concludente

2 Communitas concedit veniam absentie per anni commutationē

Anno dñi quo s(upr)a scripta ꝓxi post Coductu(m) pasce in
ꝑpositura aggr(is) Johis de Tadcastre Convocatis aggr(is)
ꝓmotor(ib) et Collegiis tuit(ꝑ)s in Cur(ia) ꝓmatur(is) ꝑ hr tenor
vz(ꝝ) sequ(ens) (vi)z(elicet) Quo hō hor(e) xtᵃ in Stubis aggr(egatis)
ad audiēd(um) relatōm vēr(abilis) vi dñi Andree archidiac(oni) Ebor(acensis)
in ꝑsonis dñi Thō Cur(ie) dict(e) stubis ad hoc ꝓmot(os) et Collet(as)
ex ꝑte ꝑpositi dñi sub debito obed(ien)cie Cuj(us) mandat(i) relatione ꝑ
nos petitis per ꝑdict(os) ꝓmotos vēr(abiles) viros dñm Andream
archidiac(onum) Ebor(acensem) in Spiritualibus Cur(ie) ac Locumtenent(em) Curie(ꝝ)
in ꝑfata hora ad Collegia dict(a) ciuitat(is) ꝑ(ꝑ)ta in ꝑsona hor(um) vener(abilium)
ꝑpositi et relata personali, Quo eciam Thoma de Ebor(aco)
doctor(e) doctore, ossist(ente) et Thō Cur(ie) tuit(ꝑ)s ad Collegium
venēde, effect(um) ꝓpositi petitorii postulatorii sibi ꝓpositi, et in ꝑsona
vēr(abilis) viri aggr(egati) Andree de Coloniensi saarthesc(ensis) ꝑsbiteri Cur(ie)
Archidiaconi, ultio ꝑdict(i) ad Collegium discedentis cum effectum
postulatorii recepi et una cum ꝑdict(is) duobus ꝓlatis a
ꝓsentia aggr(egati) Et audito discedente, Convenim(us) dñm
aggr(egatum) ꝓmotor(em) et Collegiorum tuit(ꝑ)s in Cur(ia) ꝓmotend(um) quo
hō contradicte do matur(e) deliberat(is) et habit(is) diligenti discussi(one) consideroꝝ meritis
causis et circūstanciis aut eos debite tangentib(us) de quo vēr(abilis) vi aggr(egatus)
finaliter Circumspectus de Burgo saarthesc(ensis) ꝑsbiter Cant(uarien)sis dioc(esis) Cur(ie)
et circumstantibus in plenis non dubitand(um) ꝑdict(os) Collectas fuisse
et aggr(egatum) ꝓpositum de Cur(ia) Collecta Studij Cur(ie) assistere
et aggr(egatum) Georgij beat(i) Lucie abbatie usq(ue) ad festum Galli ꝓxime commutat(um)
decernit(us) Acta anno loco die et hor(is) ꝓdict(is) Super
offensis verbalibus inter Magros benigne decretum.

Anno 4° sup(ra) Ebbo ꝓxo die dñi(ca) Cur(ie) post ꝓcessu(m) et stubis
congregat(is) Cur(ie) ꝓposito dom(in)o ac Collegiatis aggr(egatis) videlicet
Andrea de Ebor(aco) et aggr(egato) Matheo de Eadom sup(er) quibusdam
viis ꝓcessib(us) ut ex libris ꝑ aggr(egatum) dicti(us) ꝑ aggr(egatum)
Johem de Dumbletona ꝓpositi et recensa Collectis fuisse ꝑ eosd(em)
videlicet ꝓpositum dom(in)o et Collegiatos eq(uos) ꝑ aggr(egatum) Johē de Dumbletona
ꝑ suam vocem aggr(egatum) Johē Ouenth sup(er) hiis vocē ꝓpositor(is)
offensa (et e(con)tra) ꝑ ꝑdict(um) Johem Ouenth sup(er) hiis vocē ꝓpositor(is)
ꝑ ꝓmotos tuit(os) sic scripta ꝓpter nullatenus audiat vicinas
sub pena in statut(is) cont(enta)

Mgro abeunti in plebanatu Ilkusen datur regressus et gratias, sequentes premium si iterum intrauerit per se vt per alium finiret

[illegible] plebanie Ilkusien[illegible]

dus Gᵒ sup fer sexta proxᵃ post Annam Jubte sᶜⁱ Petri ayg⁹ Otuslay de Puzchelow plbanᵘˢ de Ilkus plē Convocatus ayg⁹ Quotors et Collegiators sub hᵒ tenor vor sita p ayg⁹ Stup hodie duodecimate post Pasche in Stuba ayg⁹ ad audiēd petitiōe ayg⁹ Otuslay de Puzchelow plbanᵘˢ de Ilkus sᵖ debito obedᵃ debᵗ ayg⁹ Quot et Collect ac pte ffrosti dñi Judicede p p singlos ayg⁹ pmissa Conclusū fuit pᵒ p Judᵗᵉ ayᵉ Otus de Puzchelow plbanᵘˢ de Ilkus si et igitᵗ laborē in Collegᵒ voluerit sᵗᵈ vnᵐ sᵉᶜᵉ de Quot heat Jus et reta emolumenta Collegij qᵈ alter Promot ad sanctū Floriam

Ord fuit Conclusū p p ayg⁹ Otuslay heat Ballard quotpm fuit pcrastes dñi Cret Jta tᵗ p latum Jllucᵒ p ipm Commissarium ne li recepta per se nl palam diligeter usq ad finē sup sequēte Comᵒ estimale

Anno dñi millmo CCCC tresimo secdo Sabbto proxo ante festū Galli in stuba ayg⁹ prandij inter pastū Hanr Sub Hermanno pcept sibi tūc a ciuibꝰ Jrugad sup pmissis qualit ipse interim ad media spa cisch ayg⁹ solue debet cum ad duos septimanas dilacōis pmissis sᵗᵈ Sternē sub expressis formis sup ipis exhibitis

Anno dñi ciᵒ CCCC xxxv dus Hermanᵘˢ Sabbto p proxo ante festū Thome Apli dedit vna pinot et restituit ante festū purificacōis plbanis pissibꝰ pbis expressis dare tenebit

Anno dñi millmo quadringentesimo xxxvᵗᵒ post festū dus Hermanᵘˢ Candowen Canᵘˢ ecclie Wilnēsis sc ad actū dñi vicecomitatus p dimidiū spatiū medietatis habit et tenuit soluere ad festū sᵗⁱ Stanislai xxxiij vertuss quadrigi ay⁹ ayg⁹ dim tremball

3

Convocatio pro anexion varar Collegiatarum et habitacoe

S. Joan Cantuar.

1330 sabbo quod ad festum Anthony Convocatoe aggrorp pmotorp et collegiat sita sub hr tenor qd ayr Oxf hoc tenete pg pulsu capite in Otuba comun aggrorp ad pund d Collem vacan noe assignatis p. gfor bupeij p ay Jo de Kathi alg ad capiend ipas Ylfad capiend loca vacan sub pe no gdi grius fut no gdm q ayr Jo de Covale acceptat forfend vacatem aggr Jo de Kathi et m Camerd ayr Bartholoei de Pudey succedat

plebanus Ilkusten eligitur cum regressu.

1330 xv die mens februar xdimo valetum Convocatoe omn aggrorp pmotorp et Collegiatorp facta sb hr tenor qd ayr Oxf hoc ho qua pulsat ad pmandum m Otuba comun aggrorp ad eligend Cantore ad sitm Floriam et qut pbam d Hulton sb debito obedie et pe no gdi dcf aggr pmotr et collet ho pte hpsit dom / ex vnam confess aggrorp et nullo contradicte aggr Johes de Covale protul Collegiata Ecclesie in Cantorm sti Floriam et qut m pbam Ecclesie ipsi ecclie ad cancellar libre est electe cpulegie in sco Floriam per ipm ydoneam ad quam hoc adiecto qd vacate pbenda d Hulstan ad sitm Floriam p[ro]videri liceat sibi si placet eam acceptare. ex ordie sue Collegiatus quam habebat

Illo xxij die mens februar Convocatoe aggrorp pmotorp et collet sita sb hr sor / qd ayr Oxf hoc hr xvij d Otuba qm aggrorp ad pund de comodo ayr Jo de Clupton alt de Covale et sallario te vacatibz sub pe no gdi dcf aggr pmotr et collet excpte pdo dom ego vnam assv aggrorp nullo gdiente tedio est ayr Petr de Swanton m Coll ayr Jo. de Skipton succedat

1330. iiij die mens aprilis. Convocatoe pmotorp et Collegiatorp sita sb hr tenor Teneb ayr Oxf hodie immediate pcedentis pcess m Otuba comun aggrorp adtendend d facto ayr Jo de Kathi et sup recessu sibi dando / sub pena no gdiendi / Conclusu est / qd mr aggrm Jo. de Kanthi / et aggros Collegiatos quos tangebat causa et sitm sti p Collegiam et assessu alterat / Judicat / ptibz co scriptis ex pdict et vnam cossv am m aggrorp d Colle

6

[illegible] sabbato mensis p quinteny fuit deputata ille ges no tangt causa (vz ayr Nicol de Cozlow / ayr Burchd Hesse d' Cirut aylandeg de Rutheber-ho de Radothonize Albeyne pfessas ayr Thos de Bodgenmo / ayr Paulj de Pistromze / ayr Matthias Pusschal de Cirut. et ayr ayathias de Labysissmo, et ayr Barthocy de Radony, ppti dom,

Appellatio de x assis ayarty Conoracoe dny aggrop pnotop et Collegiop sedi / pe vz sup o ayr festy Virgoy ppti / ayi pradm d missa Stube minop / Omd pro ayro Jose de Lauthi est, per ppositu dom pmissata est dqua tne tpis ayr Andras de Dobsithmo nore suo, et aggrop Collegiop ipius sepetim nobis mor appellant.

Circa vesperas mo dns agistr ccce gle die xvij mensis Augusti Conuocatis simul cu[illegible] Collegij artistar sedi Sub isto tenore Exparte Sitis hodie pandno mediate pacto / vj Stuba quu ayrare ad mudum pettinet per ayrm Nicolaj de Calis sendam Sub pena no hdendi Colusu et ad sen et utu pluralte est pro lucrja dubia ppstato ayro Nicolao de Calis doctore Doctori ad gradu pmot quu, a die pfata ad[illegible] emdj, q dus fuit mediate sequd fest[illegible]

Mensa Magistrorum Anno dn ayarto[illegible] die xxvij mensis octobr mensa plena quocatione doctor et magror in Stuba comu Collegij artistar habitis fuit plenis quocationibz tue finalr de assensu maior pti magror fuit gclusu tra eq quo ayr Nobel de dambrowka altare dm sore in eccl Cracouien est assentg et p assentu[illegible] Collegiatu regal et long in Collegio artistar que tenebat imo pmde ore Communitatis dissonj de suo sdalitat de quib est alia magro pmissa dm edat realr et cu effu / spe q mr Nobel pfatg debeat esse qrtg decreto de suo alti z pnotis emdj adeo q[illegible] lone in collegio pampl[illegible] mesam cu magris habet no tenet q esse qrtg de fauoe magror q[illegible] de gra spali tra tabula comuem usq ad finalem mutationem volebat tollerare modo sepetatim in recompensacoem emolimentor Collegiatu pueniena a quib edat alienj adhuc sdam solnet. p. gl. q decreto magist Collegiatu emdj edat mesam cor quem no meabat sustine

Inches 1 2 3 4 5 6 7
1 2 3 4 5 6 7 8 9 10 11 12 13 14 15 16 17 18 19
Centimetres
Colour Chart #13
Blue Cyan Green Yellow Red Magenta White 3/Color Black
DANES-PICTA.COM

8.

De Trainobrize X

Anno domini M CCCC XLIII° die VII mensis decembris
in Collegio artistarum in camera magistri Benedicti de Cracovia
professoris sacre theologie effecta convocacione prius aliquot vicibus
dominorum decanorum omnium facultatum prout et nunc per
dominum rectorem. Qui quidem dominus vigore universitatis in
ultima convocacione maturo examinato negocio et defectu
altaris sancti Bartholomei Maioris ecclesie Cracoviensis
et visis quamplurimis innumeris universitati ~~defectibus~~ periculis
a domino Schaffronecz propter liberam resignacionem prefati altaris
per magistrum Mathiam de Sauspow collegiatum fiendam
ita sedem quod eius melius videbatur pro pace universitatis
et lite sopienda concluserunt disposuerunt ordinaverunt cum
prefato magistro Mathia de Sauspow collegiato et altarista
prenominati altaris in hunc modum
Cum prenominatus magister Mathias debet et habet tenere
prefatum altare in suo vigore in nullo aliquod detrimentum
perferendo et sustinendo neque a suo iure quoquomodo
recedendo quemadmodum ante tenuit et possedit ita
et in posterum tenebit et possidebit. Et quamquam idem
magister habet et habuit in suo ordine ascensum
ad collegiaturam regulem defacto pro tunc vacantem
ductus tamen nostris votis et amore universitatis et
pacis eundem ascensum amisit propter sopiendas litem
novas que defacili potuissent emergere et evenire
cum domino Schaffronecz
Extunc universitas visa eius benivolentia et amore
eidem magistro compromisit restaurare et ~~edificare~~ re
formare medietatem ville dicte Thranthnowice
quam concurrentem in omnibus in quibus est optimum
videlicet Thabernam et domos in agris dinarum desertas

et corruptas edificando et reformando,
Ceterum prefata universitas vel procurator eius eidem magistro debet
et tenetur correspondere de censu constructo. Administrator
Collegiatorum Regalium dumtaxat ad decursum unius anni
immediate sequentis prefatam dispositionem vel a quorum temporibus
Cinerum incipiendo proxime venturis usque ad alia quorum tempora
Cinerum. In aliis vero annis sequentibus ante vel infra
vel post prefatam restauracionem nominate medietatis
ville eadem universitas vel eius procurator debet et tenetur correspondere
eidem magistro de censu XXIIII marcarum iuxta dispositionem et
ordinacionem privilegii prefati Altaris absque omni contradiccione
Eadem autem universitas habet tollere censum prefate ville.
quandiu placuerit eidem magistro
Insuper eidem universitas vel procurator eius debet et tenetur correspondere
de quatuor marcis clerico prefati Altaris infra tempus restauracionis
vel post restauracionem pronominate ville. Si autem prefato
magistro solvetur XXIIII marcarum secundum dispositionem privilegii
extra universitas non tenebitur eidem clerico solvere quatuor marcas
Deinde ceterum tenebitur dare prefata universitas ad prefatum altaris
ultimo pronominato magistro vel successori eius
vel reformacionem pronominate medietatis ville, post restauracionem
posse et optinere recipiendi possidendi et retinendi habet et habebit
medietatem ville sine omni contradiccione, quemadmodum prefatam
habuit tenuit atque possedit pleno iure tamquam vera possessor,
Actum et datum ubi supra. Concludente domino rectore magistro
Thoma de Stropino possessore Sacre theologie et doctore
in decretis, his vero decanis presentibus magistro Bruchetto
de Cinerum, Sacre theologie professore magistro Johanne
de Elgath, doctore in decretis, et magistro Johanne
Raziborsitio.

$10

Anno dom̃ ago cccc xl viij die vij ag̃ens dñgrsi
Conuocacone sctã cum mgrõs in stuba maiori collegij
Artistarũ pro tue gnali Zonabilit et ad celebrãdũ
fuerũt ꝓ tũc ibm̃ ꝓsentes dñi Wilhelmus de Wesalia
fol. 8 a. Katherina alias Stubenbadt'a monetar' ꝓ domo Wesalie
post mortem relicte viri olim egregij Cunradi Swerting
Cassiani ad eccl̃as collegiatas de Xanctis Petro et Sca
Gereone exclusa est ꝙ statuta dicti alterius mgrõrũ
et ordinis de dicto collegio teneat sedulo observetur et inviol̃o
obsꝛuata nisi prudens a remotis et impiorũ discendendo
nulla ꝓmissio. Statuerũ eidem ibus qui incumbat de Xanctis
Cubat tenetur ad mgrũ mutuand̃ domũ decernat qui
Cubitum et ꝙ ne ordinem illi priori inde prudenter
ꝓcedat ipsa recepit illo gaudente dato ꝙ age agrũ posuerũ
Cubitum Cancellarius pro tue ꝓsidente domũ collegij artistarũ

S. Joannes Baptista Theologie

Anno dom̃ m cccc xlvj die saturni xxij mensis martij
conuocatione facta omnium mgrõrũ in stuba quorum collegij
Artistarũ et consensu maioris partis mgrõrũ et mgr̃ Johannes
Cocleari Cancellarius Sancte Theologie professor tunc percaptor sanctum
simum Sallisburie in Westphalia ordinarie de Theologia
de pro collegiato teneri et vocare in capitulo seu d̃ gradatorũ
et mensa mgralibus prout et cetꝛi collegiati gaudẽt et
ꝙ mgr̃ Andreas de Delbschyn non sit pena talionis
inflictionis pro eo ꝙ alias d̃ gradatorũ aliquo mõ ha
rit simbola verba ei obiecit ego dubito de mgro Johanne
Cri ꝑ sit collegiatus nel non / per me Magrũ Albertũ
de Parling ꝓ tunc ꝓsidentem dicti collegij Artistarũ

Anno eodem die xxvij mensis martij
In plena conuocatione mgrorũ magri Petrus de Gramow S theo
Baccal petiit sibi sibi prouideri de aliquo fundato per nõ bene
ficiat dicti Jacobi de Hoethstraten cenomani placeri et sicz
sibi mgrũ Petrũ de Ibidem / accepto cum consensu soluto propter
a consulibus Baccal cum de consensu omnium est promissum sub hac
conditione per omnes mgros adiecta et petita ꝙ si ipse forte
ab aliqua parte impediti ne assignet ꝓdicto cessit et dimit
tat et eo effectu eidem mgro ꝓ tunc fuerint / et tunc ab mgr̃

10

11

casu aliq. Si regrediatur aliquis ad pristinam collegiaturam ultimus sit primus expectans 116

petrus hic debebit regressum ad pristinam collegiaturam scilicet regulam
quam occasione predicti altaris resignavit quam tamen magistri conditionem eidem admi-
serunt solum ad decursum unius quartalis ubi ipse experimentum hic posset
de possessione fructuum predictorum. Per me magistrum albertum de parlin
protunc prepositum domus collegii artistarum

+ Ceteri autem magistri retrocedere ad pristinas collegiaturas debebunt in hoc casu
ultimus autem sic carens collegiatura factus sit primus eiusdem expectans

~~Anno eodem die veneris~~

Anno eodem die veneris in mensis maii in plena convocatione
magistrorum conclusum est per pluralitatem vocum tempus prefixum residendi
in plenarie respondendi de collegiatura ad festum sancte mar-
garete ~~proxime~~ proxime venturum magistro nicolao

Eodem anno ipso die sancti augustini in plenaria convocatione magistrorum
collegii artistarum conclusum est per licentiam magistri Nicolai Raszmiera
doctoris iuris canonici usque ad festum sancti Michaelis. Si autem
non constituerit ad tempus prefixum extunc statim in crastino debet
fieri convocatio prepositum domus ad tractandum de negotio prescripto
vel electione novi colligiati

Facultas sebdomadis data sub privatione

De scolaribus dormientibus in comodis magistrorum +

Anno domini millesimo quadringentesimo quadragesimo sexto sabbato ante Johannis
conclusum est per omnes magistros unanimiter quod per amplius quilibet magistrorum
scolarem suum proprium foveat et conservet in comodo suo ita quod ~~per amplius~~
nullus scolarium per amplius permittatur in speris iacere et dormire nec
in stuba comuni neque in comodo procuratoris

comodis procuratoris

11

12.

Anno dñi millesimo quadringentesimo quadragesimo sexto feria quarta proxima ante festum sancti Galli, existente dominatione honorabilis viri dñi Ingelrami Gudin de Dambrowka de diocesi Posnaniensi, inter Ingelrum de Pilchowice et Ingelrum Hahlmer de Dambrowka, coram dño de Pilchowice et Ingelrum Hahlmer de Dambrowka, constitutis et omnes Ingelrus examinibus per dñum Benedictum Gallici et post hec Ingelrus de Ratyborz, qui dicebat se esse procuratorem Ingelri Laurencii de Ratyborz, qui dicebat se esse procuratorem Ingelri Laurencii, debere, quod per Ingelrum Laurencii Ingelrum de Pilchowice debere et exposuit Ingelrus Hahlmer de Dambrowka debere et exposuit Ingelrus Hahlmer de Dambrowka, quod ipse et Ingelrus Laurencii ad prestandum infra festum Magistri Andree proxime venturum alicui ad prestandum infra festum Magistri Laurencii ante posterum illi debeant et teneantur quod Ingelrus de Pilchowice debeat post hec Ingelrus Hahlmer de Dambrowka, deinde Ingelrus Gudin de Pilchowice.

Vacat

Anno dñi millesimo cccc xlvi feria quarta proxima ante festum Conversionis sancti Pauli apostoli, existente dominatione honorabilis viri dñi Ingelrami Gudin de Dambrowka, constitutis coram dño [illegible] et ad [illegible] et ad petendum [illegible] et ad petendum [illegible] et ad petendum

[illegible]

de p̄positura dñi.

Anno dñi .M.ccc.xxxvij. quarto decimo kl. Junij. Reuerendissimo patre et domino domino Johanne Dei gracia Cantuariensi archiepiscopo totius Anglie primate et apostolice sedis legato existente. Ac venerabilibus viris magistris Johanne de Stratford Roffensi episcopo. Johanne de Sancto Paulo Lincolniensi archidiacono. Johanne de Pecchamo. Johanne de Thoresby. Johanne de Offord. Johanne de Sancto Paulo. Johanne de Ros. Johanne de Bosco. Johanne de Stanford. Johanne de Ayremynne

. Canonicor S. Florian electio ad ramanitat
Maiorie Collegij pertinet. et prasentatio.

Utpr gratiam prat Emineatiss S Florani.

Beneficio aliquo prouisus ppriis impensis
tenetur se ab aduersario tueri

Anno dñi ag° mill° ple° octuag° sept° Cu plena congregacõe p[ro]uor
parti Collegiator fuerit conuocatum per ssonum vt moris fuit
deputatorũ dicti Collegij sancti Florian. Tale fuit tenor ag° tunc dict
die inuent post pulsum campane ad pandum in Stuba comu
congror ad pandum de pbend et dignitat in eccl'a ssancti florian vacan
et cum offert vacat per depcam magri Andree Galtz de dalpsine
vltimi et immed ei[us] eccl'e dign[itat]is pue absq[ue] aliqua assecut hui
pcure obedie et ad contradicend dum comuni p[ro]uor et Collegijs
ecc[lesi]e p[re]d[ict]e dñm Cu gra pulsu conuocator. et congr[egat]orũ
om congror nullo dissidio seu lite pro magro petro de Cuanum
de antiqua et laudab consuetudine debit in Collegio tenta et
observata. pro patrato ad ssentd dign[itat]is eccl'e p[re]d[ict]e ssen
dict' audiendo adiecta di congr[egat]ionem p[ro]uisto magro petro nep
p[re]dict[us] per nos patrato per aquebus nominator p[re]d[ict]o
magro Cui tunc p[re]dicto magro ag° petro ppria impensa tenebat
se adiuuare tueri pro ebi ssuffragijs q[uo]ssq[ue] ad dessumend
suam Ecc[lesi]am ap[osto]l[ic]am assecut emineret. q[uo]d ita fuit ad dolo
postq[uam] dict' ag° pe habebat negssum ad pnd altar et ad
loca ap[osto]l[ic]a tunc et ordine ordinary

Decimooctaua die mensis Octobris Anno dñi
millesimoquadringentesimonono hora tertia
in Stuba Maiori Collegij dict[us] ssancti
omib Doctor et Magistr p[ro]uisor p[re]dict
et Collegijs pse sedula cõsueta Cõuocatis
sub pena nõ contradicẽdi p ssonum cum
Collegij dict[us] Magr Johannes de Wibrunen
p Cancellar et p[re]dict[us] Magr Johannes
pur Statuta insimpta et vnanimi cõsen
et voluntate omn et singlor ibid contradicẽte
et ad quelz vsq[ue] tũ dicte per plures
quelz vsq[ue] singillatim requisito

Statutum primum de Erectione Novi Collegii

Ut universitas reluceat in Collegiis suppositis
diversis et distinctis personis. ad instar
aliarum universitatum fundamus erigimus disponimus
ordinamus statuimus et nominamus novum collegium
nostro collegio Maiori confine et vicinum
pro statu reposicione et inhabitacione novorum
collegiatorum. quorum aliqui etsi ex favore
et gracia nostris nostrorum quoque predecessorum promotorum
videlicet et collegiatorum regalium specialibus
participium et communionem. quo ad habitacionem
et tabulam in collegio artistarum serenissimi
principis et domini domini Wladislai dei gracia
regis Polonie usque modo obtinebant. non tamen
de iure. Ideo premissa non poterant in perpetuum merito
verificare. Cum dictum collegium artistarum
pro promotis et collegiatis regalibus
dumtaxat dinoscitur esse institutum. Et non
aliis cuiusdam sunt collegiati dominorum
Nowkowski. Stobnicki. domini Kathedrae
fol. 26. Manzikowski. obtinebant tamen ex
favore et gracia nostris loca in dicto novo
collegio quibus annectimus collegiatus
infrascriptos scilicet prebende sancti
Adalberti. Sedem domini Nicolai de Brzezinza
olim plebani apud sanctum Annam
Item magistri Jacobi de Zaborow. altaris in
castro Cracoviensi Rectoris Bursae pauperum

15

erecte per dominam Katherinam Castellanam
Cracoviensem qui ad aliis collegiatis
prescriptis habeat ordinem Ascensum
et optionem quo ad commoda et
alia pinguiora emolumenta.
Nuncio collegiatum Altaris in Ecclesia
domini sanctorum sancti Petri hostium.

De Optione Nonorum collegiatorum ad Maius

In vocandis ad maius collegium non ordo sed diligentia et efficacia in laboribus et approbatio in moribus videnda sunt.

Quatenus Universitas nostra capiat
incrementum in facultatibus et laboribus
ob respectum aliorum in ipsa promotionum
Magis quam ydonei et Meriti proveniat
videlicet in scientiis et probati de moribus
ad Maius assumentur collegium Statuimus
et ordinamus ut predicti collegiati
minoris collegii ad labores ipsorum
collegiaturis infra deputatos sint
astricti et ipsos perficiant diligenter
cum effectu. Secundum cum quod aliquis
ipsorum Maioris Eminentie, diligentie
et efficacie in suis laboribus visus
et in moribus approbatus fuerit.
Secundum hoc ad Maius collegium promotionem
Ascensum et vocationem celeriorem per
Magistros Maioris collegii obtinebit
Sic quod Seniori minoris Eminentie

Diligencie et Efficacie in laboribus et
minus approbato in moribus per Arbitrium
Collegiatorum Iunior potest anteferri
per quos magis meritus et melior
eligi debet et optari.

De distinccione laborum et facultatum Collegiatorum Novorum

Ne dicti Collegiati Novi Collegii
in laboribus et lectionibus passim
sint permixti ipsorum Collegiatuas per
facultates disponimus et ordinamus
in hunc modum

Primo Collegiatus dominus Novitionis Oratoris
mixta disposicione sui privilegii
per Oratorie Institucionem exercet
in Rethorica / aut legat libros infrascriptos
videlicet Novam poetriam Gaufredi
laboriatum / Rethoricas Tulii
Cronicam Vincencii
Ex statutis

17

Sedo Collegiatus dni Stobneri
duos Actus faciat, pro uno legat
in Mathematica hoc ordine vz
Euclidem, Perspectivam, Arisme
tricam et Musicam, et Theoricam
planetarum. Deinde Tabulas
Alphonsi premisso Algorismo Minutiarum
Et si aliquis Magistrorum ex sorte
librum quem ipse debet legere, ex ordine
legendi acceperit, extunc ipse librum
aliquem ex libris sibi deputatis
vacantem legat, vel alium quem
decanus facultatis cum duobus seniorib,
de collegio magis viderit expedire
Pro secundo Actu practicet et
publicet notorie ~~Eclipses~~ ...
Eclipses. Almanach. et Minutiones
pro honore universitatis. Cum autem
Tabulas Alphonsi legerit ab alio
actu punitus sit absolutus, quas
ff infra biennium tenetur legere. et consequenter
reducere ad libros priores per ipsum
legendos ex debito.

Tercio Collegiatus dni Marcziliowsse
iuxta suam constitucionem legat in poesi
libros infra deputandos vz.
Boecium de consolacione
Alanum de planctu nature
Valerium Maximum
libros Virgilii. Ovidii. Oracii.
Teucii Stacii ~~[illegible]~~

Quarto Collegiatus dni Nicolai de
Brzezinza legat aut disputet
vnum actum dumtaxat in Grammatica
scilicet Maius volumen prestiani
Minus volumen eiusdem prestiani
Petrum Helii et Hebreardi
Modo significandi Excitet donatum
et secundam partem Alexandri alternatim
per committacos legendo et disputando.

20 Sextus alter

Quinto Collegiatus Magister Jacobi Zabo
rowski in Gramatica legere debet
et disputare ad instar Collegiati
domini Nicolai de Brzezinga cuius
vicem dum legerit alter ipsorum dispu
tabit.

Sexto Senior Burse pauperum propter
onera que incumbunt regimini dicte
Burse ex ordine prescripti Novi
Collegii legat aut disputabit
in Artibus per unum actum in
quacumque facultate prout viderit
Commodo Universitatis expedire
reddendo se ydoneum alterari ad
Maiorem Collegium sue promocioni

De Disputacione Ordinaria

Statuimus insuper ut Collegiati ipsius
minoris Collegii disputaciones
ordinarias intrent tripartiti
ad instar Collegiatorum Maioris
Collegii.

20

Vltimo decembris conclusum est nullo contradicente
et Magistro Paulo de Clobuczsko consentiente
et approbante vt dum immediate aliquod
beneficium in ecclesia Sancti Floriani vacaret
dictus Magister Paulus de Clobuczsko debebit
vnum e duobus eligere. vt aut in altaris
suo stare et cancellariam cum canonicatu
in ecclesia sancti Floriani obtinet resignare.
Aut illud beneficium quod vacabit assumere
et de prefata cancellaria et canonicatu cedere
et ipsos realiter et cum effectu resignare.
Idem Iuris Sigismundi volumus de magistro Mathia
de Sanspoix et de omnibus sequentibus
Veniente vero vacacione prebende Evestigio Idem
Magister Paulus de Clobuczsko supplicavit
communitati vt ad primum annum decursum dictam
cancellariam posset tenere et decurso vno anno
promisit bona fide eandem resignare et
communitas annuit sue peticioni.

21

Cancellaria Poznaniensis olim fuit Collegiatura.

Anno domini millesimo quadricentesimo quinquage-
simo tercio, die martis xiii mensis Marcij in prepositura
Magistri Jacobi de Lysow facta convocacione omnium
Mgrorum tam promotorum quam Collegiatorum
Ad instanciam Magistri Nicolai de Llanka sub tenore
verborum tali Magister Reuerende Sitis hodie im-
mediate prandijs peractis in stuba communi huius
domus ad audiendum et continuandi peticionem Magistri
Nicolai de Lanka sub pena non contradicendi detur
omnibus magistris ex parte prepositi domus Ibique
omnibus Mgris ad Tabulam residentibus Magister
Nicolaus ex suo ordine et assensu petebat sibi Can-
cellariam Poznaniensem et proventus eiusdem assigna-
ri quam asserebat a duobus annis vacare ex conclu-
sionibus per Mgros dudum super eadem factis. Et
Magistro paulo de Clobuczsko tunc easdem
conclusiones approbante Magistri vero audita pe-
ticione Magistri Nicolai tanquam iusta nullo contradicen-
Reuisis eisdem conclusionibus desuper factis et bene masti-
catis deputauerunt prefatam Cancellariam vna cum
proventibus eiusdem a quatuor temporibus Cinerum pro-
xime elapsis Mgro Nicolao non obstante contra-
diction ac controventu fideisponsionis per prefatum
Mgrum paulum in antea de resignacione eiusdem 22
Cancellarie facte nunc vero renitentis Quam conclu-
sionem Mgri in omnibus mgris mgrum Nicolaum sequentibus volu
practicare

Anno dñi millesimo cccc liiijo vicesima tercia die Julij in presentia
magis andree grzimala de poznania facta questionem omnib
magrib promotis et collegiatis p Cantoria sci floriani
et capella in Ilkusz. sub forma juris tali venerabilis dñs
doctor et mgr Hedc scis hodie predc immediate pacif
in scripta manu magrj collegij exhibitz ad petendu et pe
dendu de Cantoriz sci flor et capella in Ilkusz sub pred
no jndicio dei obtj promotj et collegiatj et pte ipius
domj Engebat giuitas quedam de persona idonea ad Cantoriaz
pfatam et capellam in Ilkusz ita ut plurimi electi pfatam insimul
venerint Quarum peticio magr Stanislaus de Cobilino rpu=
tus electus edt in Custodc sci floriani quatuj cantj Capellam
et custodiam adhuc tenere vellet pro maiori meremio immisuit
ac salute animaz illaz que ad pfate ecclesie ruinam pastoralz
attinet. Ejusdem et ipe emendo petitioni iam dicte obtimit
nullo obstante enam ipe petebat videlicet tempore illo quo ipe
magr Stanislaus supernominatus Capellam in Ilkusz temerit et
cursu in Theologia splendo aut paternas legendo pegerit
de causis nigocij animaz habeat in Collegio per remuntatz
sine absentia sub assignatio simlit et tabulat seu mestrj tenuz
ad magistrie mi ratam diu temporis scilicet hyplacite cursus
aut pro paternas legerit obtmodu sit ut nulla negligentia
per eum in regie ecclesie gmitta ob hmgmodi absentia hmt
et in Collegio did mozabit mstar alioz nigocij promotoz
et collegiatoz sub regimine possit de obedientia esse debet
insup pro tempore quo eid ordo tetigerit in vestituris
ad Sctm florianum utpote prenda aut dignitate absentie
habeat mytes loci fercem bonorum ad Collegiu.

Anno dñi Lxvj in resignacionem ville Tratnowycze nigis sta
nislai de zarnadza rectoris altaris in castro sci bartholomei
per magrm paulum de Clebnyczo hec resignata sunt.
primo sermatia hyemalis. i plmb capie ytt octo baner
ytt tres equi ytt octuagita quinq ovez ytt mille quat mille se
centes ytt due mense ytt octo scrofe ytt octo equi
quatuor galee ytt trij et dimidius ytt taleum integrum ytt ali
bely cuna ytt due mense una quezaw alia tercia
ytt boly sine ytt pondus ytt ytt presentia magis stanislai de schrod

23.

[illegible] ecclesiam illi domicea ex hac bonis vivo et mestis recipi
stibus. Dnice et singuli promoti et collegiati vestro
[illegible] electorum ad illas ecclias videlicet et Cantorias

procuratio ville Boszyna

Conclusum est in Prepositura magri Stanislai de Schadek: Et peramplius omnes et singuli doctores et magri in Collegio manentes: et mensa communi gaudere volentes sint astricti ad procurandum cum diligentia bona ville Boszyna ad unum integrum annum incipiendo a postremis iunioribus usque ad primos seniores nullo eorum penitus excepto: Magri autem ad Collegium noviter vocati modum prepositantium in procuratione ville teneant: sic videlicet quod post prepositurias domus et cellarii procurationem ville Boszyna a festo Johannis Baptiste accipiant et usque ad festum Johannis elapso integro anno cum diligentia procurent: Audita est hec conclusio anno domini 1464 feria secunda proxima ante Allexii in communitate: et ad librum conclusionum decreta scribi nullo magrorum contradicente in ~~decana~~ prepositura magri Johannis de Illuis:

Anno domini M° cccc° lxvi die sancti Marcii Conclusio facta sub ipso tenore verbaliter venerabilis domini doctor et magri Nicolai sitis hodie prandijs immediate peractis in Stuba magri Nicolai de Lanka ad audiendum legi conclusionem circa Elemosinam presbiteri in Illuis factam et ad tractandum consulendum de et super an debeat ad librum conclusionum reponi sub pena non contradicendi omnibus promotis et Collegiatis ex parte prepositi domus Ibique conclusum extitit ad plenitudinem votorum quod conclusio facta de magro Johanne licentiato in medicinis presbitero in Illuis et Cantore sancti Floriani debet scribi ad librum conclusionum cuius tenor sequitur in hunc modum Anno domini M° cccc° lxv

24

Anno elapsis Mgro Nicolao non obstante contradictione ac controventu fideisponsionis per prefatum Mgrum paulum in antea de resignacione eiusdem Cancellarie facte nunc vero renitentis Quam conclusionem Mgri in omnibus magris magrum Nicolaum sequentibus volumus practicare

22

feria sexta ante exaltacionis sancte crucis facta convocacione
sub tali forma verborum venerabilis dominus doctor et
magister sitis hodie prandiis pactis in Stuba quam
habet domus ad eligendum plebanum ecclesie parochialis
beati Andree in Ilkus et Cantorem sancti Florian
sub pena non condicendi detur omnibus promotis et Col
legiatis ex parte prepositi domus in qua con
vocacione ex unanimi consensu omnium conclusum est
Electione facta de persona magistri Johannis
de Ilkus licenciati in medicinis quod idem magister
Johannes taliter electus habeat vicensa
liberum regressum ad Collegium in loco suo
dum et quando se tempus obtulerit oportunum
seu quando sibi placuerit et eadem die 19 marcii
in prepositura magistri Andree de Stargardia alias
de Sommerfeldt [illegible] sunt executioni

Ab hoc omnes ibi Ilkus in quo habent.

de Cantore

Anno domini millesimo quadringentesimo sexagesimo septimo
die solis xxvi aprilis convocacione facta ut assolet per prepositum domus
sub isto tenore verborum venerabilis domine doctor et magister sitis
hodie prandiis immediate pactis in Stuba quam habet ad
videndum in scribi conclusionem pro magistro Andrea de Star
gardia ad librum conclusionum prout diligitis bonum quantum
sub pena non condicendi detur omnibus promotis et
Collegiatis ex parte prepositi domus ubique conclusum extitit
ex votorum pluralitate et conclusio facta pro magistro Andrea
de Stargardia vacante sacrestie de scribi in librum conclusionum
cuius tenor subsequitur Anno domini millesimo cccc lxvii xxiiii aprilis
facta ut assolet per prepositum domus convocacione de et super
25 vacanti ecclesia sancti Andree in Ilkus et Cantoria sancti
Florian illi annexa ex certis bonis piis et iustis respe
ctibus Omnes et singuli promoti et collegiati voto
unanimi elegerunt ad illas ecclesiam videlicet et Cantoriam

Venerabilem virum magistrum Andream de Stargardia
bacc. Sacrae theologiae Quem Quem renitentem et
immutatum se profitentem spiritu sancto disponente ad con-
sentiendum petierunt ipsum quoque veluti fratrem semper
habere spoponderunt ut dum et quando illi libuerit
poterit habere librum regressum et optare in loco
suae promotionis ascensum. Haec in praesentia magistri
Dominici de Gyelnowo tradita sunt executioni.

+

Villam Trauthnowice non permisit arendare Comitas

Conclusio de [illegible] in Trauthnowice

Anno domini m°cccclxvij° die mercurii nona novembris in praepositura ma-
gistri Bernardi de Nissa facta ut assolet plena doctorum magistrorum
et collegiatorum domus maioris collegii artistarum convocatione super certis ar-
ticulis prout ex tenore convocationis quae sequitur in hunc modum patere potest
Venerabilis domine doctor et magister venerande sitis hodie prandiis immediate
post in stuba communi magistrorum ad tractandum consulendum et concludendum de hoc
an villa Trauthnowice pertinens ad altare sancti Bartholomei in castro debeat
arendari aut per altaristam teneri et ad providendum de altari eodem per assecutionem
decanatus sancti Floriani magistri Stanislai de Schadek vacante sub pena
non contradicendi detur omnibus promotis et collegiatis quibus domus ex parte
praepositi eiusdem unanimi voto doctorum et magistrorum nullo contradicente conclusum
est quod altarista altaris sancti Bartholomei in castro habens fundum in
Trauthnowice villam suam et fundum per se teneri deque eius meliori condicione
providere tenebitur nec cuique eandem villam sub annuo censu locare aut
arendare ei licebit et villam dictam Trauthnowice cum suam facultatem
sub meliori condicione aut sub tali adminis in quali a praedecessore suo
receperit servare successoribusque suis eadem condicione adminis resignare quod si per
altariste negligentiam et iniuriam supradicta villa in deteriorem condicionem
venerit extunc altarista universitatis ipsius ex suo ordine contingentia non gaudebit
ad beneficia

Qui in deteriori conditione relinquerit Trauthnowice ascensu careat.

Item magister Stanislaus de Brzezyny in resignacione ville
Trzebowice, in eadem villa ultra ea ad que ex superiori conclusione
relinquere tenebatur infrascripta reliquit ar-
tes videlicet vitulos unius anni / Item iiij ancas / Item unum
aratrum cum attinenciis et duo instrumenta vulgariter radlicze
Item unum vas pro reparacione butiri / Item duo multre lignee
Item unus cultellus bonus pro sectione straminum et aliis pro caulibus
minus valens / Item duo falces / Item triplices sarpices ad
tondendum oves / Item una sera / Item octo galline et duo
galli et unus anatarius
Hec supscripta quilibet successor in dicta villa relinquere tenebitur

Licenciato locus datus sed non beneficiorum aut habitacionum.

Anno domini 1471 die martis 28 februarii in prepositura magistri Andree
de Wlabyschyno / facta per eundem prepositum post multos alios iteratos tractatus con-
vocacione omnium doctorum et magistrorum domus collegii maioris arti-
starum iuxta consuetudinem / sub pena tamen non contradicendi / ad instanci-
am magistri Nicolai de Wlathowicz licenciati in decretis ad peticionem
suam audiendam et ad concludendum super eadem cuius quidem magistri Nicolai
prefati exaudita peticione / ex pluralitate votorum conclusum est / quatenus
supradictus magister locum duntaxat votacionis et legendi ad tabulam
et non habitacionis nec beneficiorum / quem ex statutis domus habere non
poterat / ex gracia et favore magistrorum etsi non omni tamen plurium
obtinet immediate post doctores. Volumus tamen ut ab aliis istud tractatum
in sequelam effecta ac convocacione die Jovis inmediata secunda mensis
marcii ad auscultandum prescriptam conclusionem omnibus pacis amore pla-
cuit acta sunt que in domo collegii maioris artistarum presentibus tunc Stanislao
de Zarada Stanislao de Brzezyny Mathia de Cobylino sacre theologie
professoribus Johanne de Oswancym Andrea de Stargard baccalariis theologie
formatis Nicolao de Stawo Johanne de Lowicz Bernardo de Nyssa
Clemente de Chambycze Nicolao de Cracovia Johanne de Pylcza
Mathia de Schydlow et Martino de Cracovia / et ipso magistro
Nicolao de Wlathowicz consentiente.

Anno dñi millesimo quadringentesimo septuagesimo quinto dissentiens
mr Agathiam de Schydlow et una et Martinum de Crac agricos pte
ab altera exorta pro bono pacis ad sopiendū et removendū lites
suscitatas sita conuentione p Prepositū tūc agricū Agathiam
de Schydlow pfatū sub hac forma. Vehl dñe doctor et mgr
siti hodie immediate post prandiū i stuba communi mgrorū ad
audiendū et auscultandū conclusiōz de pfata dicta mr eos d'ca
te et eandem pom in libris conclōm et pte ppti domus et sub
pena no condicendi Cuia pmissa conclusu et nullo contradicente et
dicto mgr Agathias d'Schydlow in omnibus tam bnficiis qm etiaz
habitationibus prioritatem in collegio et assensu supra agri
Agathiū pfatū per eius cessum liberum habebit et tenebit
Salua tamen ea habitatione p pdictū agricū Agathiū obtenta
in qua pmanebit vacatura ut qz se offerente dicto Agathi
as habebit optoz et poratu Auscultata est h conclo die quo
supra et de mādato dñi Doctoris Johīs de Slupcza et aliox
doctorū et agrorū collegii maioris annotata. Per conclo
qm̄ius amo quo supra fuerit auscultata et in libris conclusi
onū inscripta tamē ppter aliquas dictas subortas ut sita co-
uocatione mgrorū et inductione sup cad' in ppositura mgri
Johīs de Pylcza Amo cristi Mcccclxxvj in octava Visitacois
Marie placuit eandez rem auscultatā denuo libro conclusionū
inscribi presentibus tunc mgro Johāne de Slupcza pfessore sacre theo
ac Rectore tūc vniuersitatis studij Cracouien et Magro Stanislao
d'Zawada Stanislao de Brzezyny Agathia de Cobilno Johne
de Oswyancym pfessoribus sacre theo ceteris qz mgris collegiat
ab vno. Thomas Crylus

Anno dñi Mcccclxxvij die martis septembz vltima facta
ut assolet Domus cacio p quitate in stori et orta histori
mr inter Jacobū de Boxycze medicine doctoz priatoz
mgrū Burhardi de Nussa tūc et nunc quitos a Tracz ab
senibus et mgrem Nicolaū Ortulani de Tracz ab alia ptibus
super ctis rebus predis ville Drethynowicze Conclusum
est vnanimi voto mgroz vt fuit et in antica pte habitā
predicti predicti et conclom de rebus pertinentibus et pen
dibus pdis factam dicti p quitate Idem mgr Jacob no
det reddit vna cum effectu tres tques pdiales aut vpoz
pdoz no obstante spoliatiōe violenta per stipendiatos
facta eidem vpi mgro Nicolao pfato et quos successoz
suoz successoz sibi no obstante quocunq dapno vel pcie
cia ad reddd singla ut pdi gelon ytota et alia in
scriptis contenta tenebit sub pena excois Item qz idem
scripta assensit

Magister Jacobus Stabit contentus de tribus marcis per magistrum
Nicolaum soluendis racione edificij empti apud Nicolaum Kmetonem
qui recessit in Nyedzwedz non obstante quod idem magister Jacobus
pro eisdem edificijs dederat quatuor marcas / Ita quod ecclesie magister
Nicolaus in sua resignacione defalcabit iuxta ratam tenute sue
et arbitrium communitatis Item quod magister Nicolaus rendebit de
tassula coloni ~~Item~~ eidem magistro Jacobo de agris quos olim
tolluerit coloni vel colonus Et idem magister Jacobus alia in
predio que non sunt de conclusione libere recipere poterit et in suos usus
beneplacitos convertere preter stramina que relinquet pro supportacione
predij predicti Die vero mercurij decembris ultima In presencia
magistri Petri de Zambrzecz facta convocacione super tali
conclusione auscultanda et in librum ~~conclusionis~~ conclusionis scribenda
placuit omnibus doctoribus et magistris ut ipsa in librum prefatum
introduceretur et inscriberetur Item ista que secuntur magister
Jacobus de Boxycze super scriptus reliquit In predio
ville Drunthnowycze ultra contenta in conclusione priori
Item dolium pro caulibus malum inutile et stillas Item
Alueus panum magnus Walyadlni Canistrum panum
alias dzyeza cum tectura Item Saccus unus Item Octo falces
loco tercium forpitum Item Tinula vel dzlier ita media
Item aliud Canistrum nouum ~~[illegible]~~ Ssrotfass / ~~[illegible]~~
actualia pro seruandis granis Item pro aqua / Aratrum nouum
in ploss / Duo alueus pro caqua Vehiculum nouum ma
gnum / Linter nouum bonum mediocre Scafum ad lauandum
manus Cribrum nouum ~~[illegible]~~ duo scutelle et unus trzmowo

Arenda ville Boscinæ

Anno cĕi dñi 1480 bissexti aurĕte in prepositura magistri Michaelis de Vyelun, post plures iam in ante habitas q̃ocatiõs super promissione ville boszin ne ipã alterius magiõr regie in destructiõ et ꝑ̃ annichilãc dilabatur. facta tan dem die octaua mensis februarij ôm̃ mgrõrũ, promotorũ et collegiatorũ ẽ. forã ut assolet plena ꝯuocatiõe. ex ôm̃ fere voto mgrõr conclusũ est. q̃ mgr Johes de oßwyazim q̃mor. mq̃e ẽt doctor et nr̃ũ Collegij maiorũ archistarum vnanimit̃ pr̃ũ q̃ocatiõe consensĕrãt vt dicta villa ead̃ sub certis ꝯditiõby et modis locarent et arendarĕt. hanc ipã villã sub ea ꝯditiõe et pacto. nũ se dictus mgr Johãs subnunsit. ex tunc ea locata et arendata teneret et dirigĕt q̃ vsq̃ per quatuor annos q̃tinuos se sequentes. p̃m̃ anni exordiũ. ab ipa die possessionis eidẽ in p̃fata villa tradite ꝑputando. q̃a sequente die q̃dena mensis expressi cum effectu petitus est. ipam̃ possideret tenĕt. et prosua pre sentia fultura q̃ ꝑ̃tahs vbilitate ordinarat. Molendinũ et pistrinũ. que prio ribus tempoĩby totalit̃ destructa fuerãt. instaurare. de nouo reedificaret et ad effectũ rite et perfecte ꝓpleta deduceret. alia q̃ ruinosa et antiq̃ta edificia vbi nam̃ videtur reparare et reformare. agros refultate et inultura ad usum et facilitat̃ ꝑ̃ sterilet. fimarat mmonaret. et sua diligentia fecundos red deret et fructiferos. illorũ ôm̃ vsufructũ per dictos artifices sibi duntaxat re seruando. de censu quoq̃ quatuor tñ mercarũ domui pro Collegiatis nr̃is nouis. duabꝫ sit̃ marar. pro vnius stabi astronomo. et ter. duabꝫ aliis pro domo mgrõr Collegij debitis realit̃ et ãi effectũ ẽnderet. Oĩa p̃fata bil le onera ferret. litẽs quascũq̃ et actiones quas ex persona motas. et mo uendas intentaret defendẽt. et pro suo posse cõsequeret. nullatenꝰ q̃ntate in eisdẽ aut quibuscũq̃ emergentijs et difficultatiby fatigando. nisi tale consilium a q̃ntate deposcat. quod ipã sine fatiga et turbatiõe posset pre stare. Ex q̃ prio anno dictorũ quatuor pro mense q̃lib emolumento de caseis et butiro aliquid offerret. tantũ sit̃ q̃antũ sibi de sua libalitate et voluntate offerendũ videtur. Yo q̃ tamen et prio annis sumdemodo tam et tot offerret q̃antũ et quot post exactũ p̃m̃ annũ per dictores et ma gistros ordinatio tunc ãi co facienda postularet et exigĕt. Elapsis aut dictis quatuor annis. et hijs que ac vt premissũ est instaurari debeãt ꝑfectis cum p̃fato mgr̃o Johanne noua debeat fieri dispositio. q̃atus sit si villam dictas tunc tenẽ voluit. de censu et emolumentis mense domui et q̃tati respondẽt et soluĕ. vt a statutis. Ex si eandẽ tenẽ noluit. nichil pro edificijs quibuscũq̃ aut qualitatiq̃ expositis repetĕ debet ex q̃tate et domo Reposita tam ejus ẽby domus vtensilibꝫ pecudibꝫ et pecorib qualita et quot suisse patet. et sibi tradita possessione suscepit.

Cautio ne abalient bonefcia ab Vniuerfitate.

32 Anno dñi millefimo quadringentefimo octauo Indictione nona In presentia Magistri Johannis de Oswaldem Rectoris Vniuersitatis facte conuocatione omnium Magistrorum Nostrorum et Collegiatorum Jacobus de Instante Venerabili Mgro Jacobo de Paxtze Doctore in medicinis Custode et Sancti Floriani Ecclesiarum Canonico sub hac forma verborum Venerabilis ac Egregius dominus Doctor et mgr Ludolphus de Ritzhoue mox in tactu Dnice cathedram Stuba communi Collegii Artistarum ad audiendam petitionem Vestri domini Doctoris Jacobi de Paxtze ad confirmandum et super eo et determinandum Similiter et ad tractandum de aliquibus que comodo domus nostre vestre videbuntur pro nunc deligitis bonum omnium emolumentum et sub pena obedientie Datur omnibus Doctoribus et Magistris promotis et Collegiatis maioribus Collegii ex parte Prepositi domus Et audita per dictum dominum Doctorem Petrum quia petiuit sibi dari licentiam vltiori sibi prouidere cum Canonicatu sine Prebenda Sancti Florianj certis modis stante de Cancellaria Posnaniensi que habita de prebenda velle redire spollicendo Vnde matura deliberatione habita deliberatione conclusum est vnanimi consensu Quod predictus Mgr Jacobus in vim meritorum suorum et ob seruitia sua Cancellariam Posnaniensem habeat et teneat ita vt tenuit cum villis ad eandem pertinentibus habeat plenos fructus Mgrales tam que ex ordine debet ordinarie eadem Cancellaria quicumque fuerit toto tempore quo eam prenominatus mgr Jacobus tenuerit tenebitur de quatuor Marcis singulis annis respondere pro illius mgri absencia seu labore ac nec aliquis plenos fructus videatur Cancellarie de domo nostra abalienari Cum quamdam Cancellariam dicto mgro Jacobo reseruatis locum in Collegio et cathedram et astrictus ad omnia huiusmodi quecumque cum et ordinarie ipso ordinarie et Item vt si tempore quocumque cum redire ad vnitatem voluerit et illuc habitare qui stare debeat in tali Cancellaria donec aliud beneficium eum ordinarie ex ordine vacauerit quod tunc assumat poterit pro arbitrio sue Cancellaria resignata de habitacione seu tali gradu ac conclusio facta est vt potestatem eius omnem habeat Vsum vel interim qui absens fuerit alicui magistro de Collegio et nullo quibuscumque pro arbitrio suo ordinat

Habitatio mis Pictas panis Mgris absentis
Vsus vero mutuandi apud obligandum.

32

Alger Collegiatura amissa restituitur

Anno dñi mill[esi]mo quadringentesimo octuagesimo primo die vigesima mensis Octobris Coram nob[is] Joh[ann]e Stokes legum doctore et Rectore Stus hodie pred[ict]o medietate partis vij subus comitis ingressum ad infrascript[a] alique recessit de pr[e]d[ic]to Rectore primo dom[in]o mil[itis] Crac et dom[in]o Radulpho et ad vocabulum sup[er] eisdem subus plena iuris contradicendi Et quia specialis procurator dom[in]i mil[itis] Crad et [illegible] et virtutem officii de voluntate dom[in]i et singulorum doctorum et magistrorum principalium et collegiatorum dicti collegii absentium nullo contradicente admisit Et Quod mgr Andreas de Blakyshyre &c assumatur et habet collegiaturam primi et berny sui mortem sui predecessoris in eadem domo aliquid statuta erunt contradictum quamlibet et impedimento precludendo

chus xpus Comes de pembo Tradmorgan

Anno dom[in]i mill[esi]mo quadringentesimo octuagesimo primo die veneris penultima mensis decembris Coram quibusdam p[re]sentibus Magr Andreas de Blakyshyre in Theologia bacalarius et Rector ecclesie parochialis de Boryngdon Exeter dioc[esis] et p[re]fatus Magr Nicholaus de Crac Batchelor Theologie bacalarius Tradmorgan Gwis ejusd[em] condicione &c eidem mgr Nicholao villam Tradmorgan Trathmorgan sua successori in eadem aut melioribus pinctis et tenementis meta gelusconch desup in libris gelusconi confectis recipiet ab eo tempore quo assecutus de structura predicte domus dicta plende Ita tam non obstante p[re]fatus Magr Nicholaus se submisit et obligavit in libris gelusconi sub pena p[ro] communitatem arbitranda tenendum eadem tenementa pecha grangia gruta Molendinum p[ro] communitatem arbitrata et apposita quia p[re]fatus magr Nicholaus de Crac Batchelor Theologie dare knecht gratiam requirere et p[ro]sequi et requisitus p[re]fata villa Trathmorgan p[ro] eius successoribus sub eisdem pinctis et conditionibus descriptum conventionibus supradictis non fuerit requisitus &c

Thomas de Mohant Tradmorgan Superiorem militem Crustur succ[essor] possessor valegram possessionem sub pena 50 flor[enorum]

Anno dñi millesimo quadringentesimo octuagesimo octauo die lune septima octobris In hospitio aule Magistri Johannis Cumschewene Commorandy fuere omnes numerum ac in collegiatorio subscripte tenore statuti Videlicet Domini doctores et aule Reverende Patris hospitandos incedentes gradu in studio domum ad consulendum et concludendum super nouo seruitorio et ad alia hominem exorta suprenda pro ut singulis dominis bonum Visum quia conuocatione hoc primum fuit conclusum / Et quilibet inhabitans dominus Doctor vel Magister presentibus et collegiatis Seruitor 1-q liberum habeat vnum seruum et solucionis secretalium / Si autem 2-dy voluit habere 2m / faciat cum stipendio postea tunc exactis pro quo soluat secretales mystra statutis antiquis Si vero 3-cio aduenerit / stat hoc cum consensu dominorum a quo sumptus soluat secretales ut a secundo / Item est conclusum in eadem conuocatione nullo vocabulo q aliqui collegiati in votacione sua in conuocationibus eorum 88 votabunt nisi seniores Magistri et principales ad aliquod officium et non votando ad collegium vt q Baccalarij formatis non prodest non formatus nisi habuit seniorem hinc ordo ad aliquem

Procurator aduocatus bursarius nuncius

Abbas Liberi mandatorum

Anno dñi 1 l & q die lune mensis februarij in pleno magistri Martini de Crate / sede vacante cum doctorum et magistrorum dominus collegij maiorum astantium / quod prefatum mos consuetudinem sub pena no contradicendi administracionis vocibus magistri Johannis velsi de pozuania licenciati in medicinis ad concludendum de impositione contributionis in positiua Magistri Zambzech dum concluse sup eo q ad vocibus dicti licenciati hic locati et ordinate sua vocacionem immediate post magistrum Bernardum de Nissa Theologie professorem debebit non obstante eo q idem dominus licenciatus alios plures custodia am se retinere permiserit, vta sic q si aliqui eidem placuerint alios custodiam in suo loco et ordine acceptare libere habebit Habebit acceptandi si aut quilibet q aliquos custodiam acceptare possit pauperes voluerit vt sibi pro mandato in propria debebit hec quibus dilatione semota die vd lune xiij mensis februarij sede conuocatione ad audiendum eandem conclusionem hic in conuocatione publica Concluserunt est q quilibet q eadem conclusio debeat inscribi aliquibus magistris

Procuratorium offendendo est quamis dilatione semo-

committentibz primby ibid in pma conuocacoē vor libz dnoz
ac̄gio Cramsha dezanadi Mgro Bernardo de nissa
Mgro nicholao de Cract doctoribz Theologie Mgro
nicholao destaw andrea de tabnstym licenciat in
Theologia ac̄gio Cramsha de Cract medicine lic
riato ac̄gio petro de Cambzach decretoz actistar Johanne
de Glogavia Johanne de ossyowarym Cyriaco de Cza
nowycze Abbate de Bzuszew artiū Mgrib omnib
in eadē vniam ydeom assentientibz

de Cracovia
Sit Nicolaus

In nomie dñi Amen Anno ab ei incarnacōe Millesimo
quadringentesimo nono die
veneris sexta decembris alias festa sancte Lucie virginis post an
dcam conuocacoē facta p Mgrm Albertū de pniawis pnotar
scriptum dñoz sibi tpe tenēde rectoz Egregie domine doctri
et Mgre Grude scolis tpe in stuba qui Mgrozū Hora
li ad pulsū campane ad audiendū legi lectionem
sup regressu Mgri Johannis electi in plebanum in Sklis
et ad consultandū et ad libzū ordinationū inscriptā
dcis dominis doctoribz obedire et pēas no spirituales et put diligen
dcis dominis doctoribz inductum ex hoc affectat statu pcu
cuius motivo ad omnes doctores et Mgros sup acceptacōe
sentencie declaracōis in plebanū et ecie parochialis in Sklis
sibi emanate et dandi doctores et Mgri vnanimi voto
suos nuncios et procuratores fuerunt in persona venerabilis Mgri Ja
de Cracovia cuius pretexto pt dicit ut cuius declaracōis
possit vocari suscepte qui Mgr Johannes doctoz doctor
et imperiū collectus maioz collegii voluta ex et voto
obsequendo et parendo dcis dominis rectoribz ac eisdem Mgr
pretextu sibi amicabiliter absoluit se suscepturū pdcm vocat
pt ibidem pdcm collegiū maioz ordinandū sub ipis modis
ipis idem Mgr Johannes in domo pfatū collegii re
sidendo tpe suo p tempus suo p decretum suo p grauitatem
gilde cuius Magro Matthio planum pdcatum et
Mgri ibidem in suis locis similiter facturi sic qui
minor Mgr cuius Mgrum Johannes in opinū no foret
et in cuius locū dcti dni doctores et Mgri vnā
nimis vltro citroque ordine dcm dni regressu sicut
congruit assentiunt et admittunt consultacōem ipi
in plebē Sklis et in libzū ordinacōnū inscriptā
decretum anno mense et die vtsupra

35

De additionibus statuta fi[illegible] mutatione solvendis

Anno domini 1494, die iovis quindecima mensis maii in prepositura magistri Bernhardi de Bystrupije etc. Considerata varia distractione prepositorum domus ab ea diligentia et opera, quam circa licitam honestamque procuratione mense communis facere et ostendere deberet statuto domus eos ad id ducente et stimulante, Inspecta deinde talis distractionis, omnibus notoria causa, videlicet dilatione solutionis preteritarum additionum, Conclusum est ex unanimi voto dominorum doctorum et magistrorum in convocatione pro tali re per prepositum domus specialiter facta, die qua supra, quod additiones quas contingeret de cetero prepositum domus iuxta antiquam consuetudinem ex rationabili causa facere, Statim die immediate sequenti finem prepositure, cuiuscumque domus prepositi, alias ad maximum duabus septimanis post, plenarie cum gratiis de obventionibus cellarii domus reddende venient solvende quod erunt realiter et cum effectu prius expresso domus preposito. Casu autem quo pecunie in ladula communi prepositi cellarii non essent de fisco domus sine dilatione providebuntur, ubi autem nec in ladula memorata, nec in fisco invenirentur, domus dabit operam cum effectu de pecunia pro tali solutione invenienda vel acquirenda, non digrediendo a tempore memorato. Auscultata est hec conclusio in convocatione domus statim decimaoctava mensis maii, sequente. Que etiam ut robur et durabilitatem haberet in futurum, in presentia dominorum doctorum et magistrorum eadem auscultationis die. Solute sunt additionis his omnibus quibus fuerunt a pluribus annis retente videlicet doctori Petro de Szabrzecz magistro Johanni de Glogovia maiori et ceteris magistris tunc solutis.

Justicia S. maiorum

+

Anno domini 1496 Jovis xxv augusti, In actis domini Starzechowskij Nicolaus Zatorskij quittavit dominos Collegiatos de quinquaginta flor. pro area per eum vendita

Anno domini 1491 die mercurij xx ~~[illegible]~~ septembris In prepositura magistri Johannis de Leschnyza facta convocacione per cedulam ut moris est omnium dominorum doctorum et magistrorum Collegiatorum maioris Collegij artistarum sub hoc qui sequuntur tenore Egregie domine doctor et magister venerabilis sitis hodie hora quindecima alias ad pulsum campane in stuba quam magistrorum ad tractandum et consulendum de honestate domus et ex cessu cum statuta domus fuisset per magistrum Mathiam de Schydlowsa et Theologie professorem et ante aliquot septimanas facto et perpetrato et super eisdem concludendum sub debito obedientie et pena unius fertonis detur omnibus doctoribus et magistris prevotis et Collegiatis maioris Collegij et parte prepositi domus demum hora huiusmodi advenientibus ~~[illegible]~~ domus quoque doctoribus et magistris Congregatis ~~[illegible]~~ audita proponere Cum dictum magistrum Mathiam de huiusmodi absencia et non dormicione in domo ffla sexta ante festum assumpcionis beatissime virginis Marie ~~[illegible]~~ per ipsum magistrum Mathiam facta ~~[illegible]~~ ipsi domini doctores et magistri volentes huiusmodi honestati domus et statutis intentos unanimi voto ipsum magistrum Mathiam de Schydlowsa non obstantibus frivolis excusacionibus ipsius magistri Mathie attendentes quod ipsas non fuisse iustas nec consonas [illegible] imo frivolas et de iure non subsistentes unanimi voto [illegible]

Conclusio super [illegible] Schydlowsa [illegible] de [illegible] [illegible] [illegible] [illegible] [illegible] [illegible]

Sub poena [illegible] [illegible] [illegible]

Prepositum

Per prepositum facta

Providere

38

Ex conclusionibus Vniuersitatis folio 48. Quod absentibus et actu per se non laborantibus denegancta sunt beneficia.

Venerandi pr̃ dñi Andreas Gorka de Mikolaiow Decretorũ Doctor Archidiacr Kurzelouien Canonicus ac Rector almę Vniuersitatis Crac̃ facta cõuocatione suę omnes Doctores et Magr̃ omniũ facultatũ tunc habebat salariatos p̃ vtilitatibus scholam tenere certos articulos in se cõtinẽtes sub pena ipsis in eisdem et primis vnius sexagene per Rectorẽ irremissibiliter exigẽ. In qua quidem cõuocatione fuit proclamatum et publicatum omnibus punctis et articulis simul omnes Doctores et Magr̃ imo tota Vniuersitas vocabatur vna: rimi vero concluserunt: et primo ad primum punctum seu articulum. Quod de cetero nullus absens ac per se non laborans ac in Vniuersitate non residens gaudeat aliqua ad beneficia et officia vacatura, ut per se laborãs ac in hac alma Vniuersitate residẽs sibi magis et affectionis ad laborandũ si se inuenerint potiores conditiones ex sua residentia quam absentes ex sua absentia. Maxime si se absentauerint ad longum tempus sine licentia Vniuersitatis. alias absentes cum licentia Vniuersitatis se redire voluerint cum effectu in Vniuersitate residẽ et laborã habiti debent pro presentibus. Quę quidem cõclusio in superius scripta cõuocatione lecta et per totam Vniuersitatis est approbata. Anno dñi 1515 die Saturni Martij Anno tunc dñi 1534 in Refectorio M. Martini de Zlkus sacre Theologie professoris Postea scitu S. Nicolai ipse muros Crac̃ per cõclusio est practicata. Vbi egebatur magistri de St. Joseph de Crac̃ pro scholare ad Bursam Jerosolam eligendo. Qui licet habuit plures pro se votos ac illis tamẽ non est electus: q̃ tunc licet presens fuisset nõ habuit tamen residentiam circa Vniuersitatis sibi fuit rector scholę Sandomiren. Quapp per istum Rectorem fuit ipsa electio ad finale S. Crucis: et tũc diebus M. Josephus resignando Scholam Sandomirę residentiam habuit circa Vniuersitatis et actus post Canicularis diei legit. Et ita cum gaudio fecit actus legens et residens electus fuit in Senioren prędicti Bursę.

39

Declaratio statuti antiqui lecture
ordinarie theologice facultatis Anno domini
1 4 9 1 xxvij Junij. vacante lectura ordinaria
theologie. alias salario fonce post mortem doctoris
petri de zambrzecz facta convocatione omnium salaria
torum in moris est sub tali tenore Venerabilis dominus
doctor et magister Sitis hodie mox post exequias
in stuba communi Collegij maioris artistarum ad pro
videndum de lectore ordinario theologie vacante etc
Sub pena non contradicendi detur etc Orta quoque
difficultate duobus eam petentibus. uno scilicet doctore
extraneo. alio licenciato intraneo et domestico domus
maioris. ex antiquiori statuto superius sic intitu
lato De promoto ad salarium fonce etc Quod
in communi dicitur. talem lectorem ordinarium debere habere
mensam habitationem et vocem in domo Collegij
maioris artistarum. putantibus ex illo verbo quibusdam
licet sperantes. quod extraneus a domo. vigore illius
particule potuisset eandem lecturam obtinere. tamquam
qui prius in eadem domo non habuisset premissa Et
non attendentibus. quod is qui dudum in domo premissa
erat dum eligitur ad ordinariam illam semper obtine
bat premissa scilicet mensam habitationem et vocem. nec
eisdem unquam spoliabatur licet fortasse potuisset Cum
domus illa principaliter sit domus regalium et eorum
qui ex eis alicuius extendunt scilicet ad sanctum sfloriamum

Nec denique considerantibus iniuriam maximam diuicijs
laborantium in theologia. Qui intra domum existentes
continue in eadem theologia laborant, tendentes ad
ascensum premisse lecture, ad quam communiter prelati
et canonici sancti floriani ascendebant. Et ex ea ad ca-
nonicatum et prebendam Cracouiensem. Quos canoni-
catum et prebendam contingeret nancisci extraneos, si ad
lecturam premissam aliquando vocaretur, sine quibusvis
laboribus precedentibus, cum extranei doctores theologie
nihil communiter laborent quod non fiat sine indicibili iniuria
intraneorum. Ideo tunc a pluralitate magna vocum
conclusum fuit, ut statutum illud de solis intraneis
a modo et in antea intelligatur. Quod etiam in alia con-
vocatione que fuit die quarta celebrata super electione pre-
bendarij ad S. adalbertum. Quam omnes et singuli a
modo miserunt in optionem collegiatis minoribus more aliarum
renunciantes amplius electioni vnanimi voto nullo ex-
cepto. Etiam ex illis qui prius fuerunt contrarij approbauerunt
et laudauerunt. Et iterum tercio circa auscultationem gestorum
sunt. Hec anno mense diebus premissis. In rectoratu venerabilis
magistri andree de labyschyn sacre pagine professoris et
Iuris canonici doctoris canonici Cracouiensis

41

De Cant. Ilk.

Anno 1400 Lune secunda mensis Marcij Ifacta
convocacione per prepositum domus Magistrum Stanislaum
de Gorkij Baccalarium Theologie formatum pro opcio-
ne Cantorie Sancti floriani seu alias plebanie in
Illusch sub tali tenore verborum Egregie domine
doctor et magister Reynde sitis hodie sedecima hora
alias ad pulsum campane in stuba communi maiorum colle-
gij ad optandum Cantoriam in ecclesia Sancti floriani
alias plebaniam in Illusch post decessum olim venera-
bilis magistri Martini de Cranevyge eiusdem can-
torie alias plebanie immediati possessoris vacantem
sub pena non contradicendi detur omnibus dominis
doctoribus et magistris promotis et collegiatis maiorum
collegij ex parte prepositi domus Tandem adve-
niente hora convocacionis huiusmodi prefate per eundem
dominum prepositum pro opcione prefata more solito per
omnes seniores dominos doctores et magistros usque ad
venerabilem magistrum Stanislaum de Illusch prefata Sacre
theologie baccalarium collegiatum tunc maioris collegij
Induccione facta Regalem Qui quidem Magister Stanislaus prefatus in
loco et ordine suis dictam Cantoriam Sancti floriani
seu plebaniam in Illusch optavit et acceptavit sub
hac que sequitur condicione Quod vero Regressus sibi ad
collegium prefatum maius cum loco et ordine suis ad
quodcumque tunc vacans beneficium seu collegiaturam sive
illud beneficium per cessum sive per decessum vel commu-
tacionem vacaverit Quia eidem magistro Stanislao placuit
habitacionem quoque in loco sue vocacionis optare et tetera
beneficia possit reservaretur Qui quidem domini doctores
et magistri omnes unanimi consensu ad omnia prefata

Theologie Baccalarii Regalis

consencientes gcl̄om q̄ p̄sentem auscultantes. Eandem in librum gcl̄onum inscribi mandauerunt Regressum prefatum et opcionem habitacionis in loco et ordine suis cum alijs modis supradictis reseruantes. Auscultata est presens gcl̄o Ifferia scda p̄ dominicam Reminiscere anno et mense quibus supra &c

Apparamenta altaris de bonis dom̄i Andree rudowski p̄ venerabiles et egregios viros executores testamenti &c. vz domini doctoris Johannis de Regulis medicine decani, magistri pauli de Sakligew sacrethe[illegible] Bacc[illegible] et magistri Nicolai mykosz fundati et minori Collegio incorporati, argentei. Collegij minoris

Calices duo, vnus inauratus in toto cum patena sic inaurata triginta florenorum comparatus, alter minor sine inauracione cum patena, pacificale inauratum emptum p̄ quatuordecim florenorum cum medio, Item tres casule siue ornatus, primum viride de adamasco p̄ diebus solemnioribus cum cruce in qua est beata virgo intexta et alie tres virgines, et non est veri auri filati, sed est quod vocant schych, Secunda casula est de kaucha colorum diuisi cum auro, et cruce in qua est passio xpi, et sic aurum filatum non est verum sed schych, Tercia casula est de nigro satyn p̄ requiem, et vnaquaque casula habet suas attinencias vt albam stolam manipulare de materia ei correspondente, humerale casule viridis habet imaginem beate virginis marie, et petri et pauli apostolorum, prominentes siue eleuatas super superficiem quasi exculptas, Item antependium altaris est de caucha eiusdem materie sicut casula, Item missale impressum bene elaboratum, Item palla magna pro altari, Item due parue palle alias schyrzynki, Item corporale et custodia p̄ tegendo calice Litteras erectionis fundacionis emptionis quoque census dicti executores domini maiorum Collegij vt patrinis illius altaris dederunt &c

Magister leonardus de dopschyce in sua p̄positura quam gessit anno 1402 in commutacione estiuali, annotauit manu propria

Anno dni 1708. Die Veneris vicessima
prima mensis Junij facta Convocacione Omnium doctorum
et Mgrorum Maioris Collegij Artistarum per Mgrum
Johannem de Sthanyschewijcze Sacre theologie professorem
et Canonicum Sancti Floriani protunc preceptum domus
eiusdem ut assolet sub hoc tenore verborum Egre-
gie dne doctor et Mgr Reverende sittis hodie mox
prandijs peractis in Stuba gni Mgrorum Maioris
Collegij ad audiendum peticionem Mgri Michael de Nova
Civitate et super ea concludendum sub pena non contra
dicendi. detur Omnibus doctoribus et Mgris domus
Maioris excepte prepositi domus. Quibus quidem
doctoribus et Mgris convenientibus et ad ~~porre~~
porrectam huiusmodi peticionis in Convocacione descripte
per Mgrum Michaelem de Nova Civitate fiende
consencientibus, prefatus Mgr Michael petivit
contra dni doctores et Mgri de benignitate et
gra suis, Et ut tanquam patroni Eidem ad com
mutandum Collegiaturam suam quam modo tenet
et habet Altare videlicet tituli corporis cri in
Ecclia parochiali in Ilkusch situm cum Mgro
Johanne de Cracovia, qui astrologiam habet, con-
sentirent, Nemo et absenciam per certum tempus
eidem concederent. Ac dum et postquam aliquo
pacto eum a quadam fama Matrimonij seu
ecclesie vero et legittimo Mtronio ut dr per ipsum
contracto liberari contingeret ad ipsius locum et or-
dinem Juxta vocacionem ad Collegium minus ut

fama de matrimonio et Michaelis de nova civitate quoad [illegible] Sabsus vel Collegiaturam possidet

habere posset regressum cum affectu petivit, Qui-
quidem dni doctores et Mgri probatis presentes audita
huiusmodi petitione attendentesque obcertos respectus
tunc inter eos habitos esse rationi consonam atque
iustam omnia et singula per ipsum Mgrum Micha-
elem postulata et petita fieri permiserunt
et unanimiter consenserunt. Tali tamen
adiecta conditione quod ante omnia idem Mgr Mi-
chael de Nova Civitate procuratores irrevocabiles
constituere debet et erit astrictus ad cedendum de colle-
giatura ipsius quam per huiusmodi commutationem
assequetur hinc et festum Nativitatis dni proxime
futurum Inquantum ipsum Mgrum Michaelem
tunc absentem a Cracovia fieri contingeret
Eo nichilominus salvo quod dum et inquantum ut
premittitur liberatus fuerit Regressum iuxta
postulationem ipsius premissam absque omni contradictione
semper habebit. Adque omnia dictus Mgr sponte
se submisit Auscultata est presens conclusio conclu-
sio die saturni sexta Mensis Julii anno quo

supra

45

Cura et diligencia de censu in Lubiszanowice

Anno domini dom[ini] 1 5 0 2 die Solis 2da Novembr[is] facta gen[er]al[is] per p[ro]vin[cia]m dom[in]a Mgr[u]m albertum de Swodrissegowicze sub hor tunc vic[ar]ium fr[atr]es dam[ian]e doctor et Mgr[u]s Nicolaus Sitsch Godis p[ro] tunc lectorem gore alib[us] ad pulsum Campane in stuba Mgr[u]m q[ui] ad deliberandum consulendum et finaliter concludendum de negocio in p[re]decessorib[us] cap[itu]lor[um] tam pluries agitato de solicitatore p[ro] in causa dom[in]e in Curia Romana agendo aut prosequendo sub debito obedie et pena diligenti dom[in]i gubernatis dat[is] 20a dom[in]o octobris et congregatis omnib[us] et collegiatis Majoris Collegii p[re]d[i]c[t]e p[ro]vin[cie] dom[in]a [illegible] qua quidem q[uo]d[am] inductionem assistente p[re]d[i]c[t]o dom[in]o facta dom[in]i dixerunt et unanimi consensu fuerunt congregari Considerantes Mgr[u]m Thomam de obsequijs q[uo]s fecit nob[is] in Curia ad Curiam Romanam p[ro]fectionib[us] q[ui]busq[ue] et suor[um] amicor[um] causis disponendis et solicitandis qui ea occasione ab omnib[us] solicitatis instantis eor[um] Majestatis regia literina sue absentie in Curia Romana p[ro] bonum et utilitatem necessitates suor[um] negotior[um] ad exposcendi obtinuit. Quod dom[in]i doctores et Mgr[u]s dom[in]a p[ro]fatis nullo excepto ad p[re]missa tenet: Mgr[u]m Thomam tut ab illa gen[er]ali absentia suos delegerunt amicos qui ubique fideliter et unanimi de gremio eorum et domestica causam illa ut p[ro]p[ri]a cum Magnifico domino Nicolao de Kuroszwicky palatino Lublinen[si] occasione causa Ludovicum Miczky de villa Lubanowicze dom[in]i per unum solidum solvi et dari a diem aut citra anni reventi in Curia Romana solicitare et ad finem bonum ducere possit. Unde ex communi unanimi voto et assensu gen[er]ali eadem gen[er]ali ut p[ro]fatus Mgr Thomas p[ro] et consiliarios dom[in]a p[ro]fatum et dom[in]a ex p[ro]fessione gen[er]alis p[ro]tulit dom[in]a p[ro]fatum pro deligatum illud annus solicitatus in Curia Romana fuisset et ad finem optatum sua diligencia deduxit solagii. Determinato tandem ex quissione gen[er]alis p[ro]to et consiliarios dom[in]a p[ro]fatum Mgr[u]m Thomam p[ro]fatum et quinque anni solicitatus subsequendo Quem Mgr Thomas ex ea causa voluit primo si illi servire subiit / demum in dictorum patrum flexis instantia / suscepit eorum patronatum sub spe ad generalis dom[in]a ablatos majoribus in dicta solicitatura impendendos. Hac salvata gratuitus p[ro] illis laboribus et sudoris respondere ut eum

Protocollum census Comunalis in curia Romana positi
tradem remunerat grauissimas duas additiones.

47

ab artibꝰ et lectionibꝰ cui Collegiate obligati ꝛeliberarent et absolue-
rent hoc ꝙ eisdꝫ primam sibi in domo reſeruarent et grechut ꝓ ſe
quendam gerimundꝫ achistrop ꝛc nastino que erat dies lune
gra Nouembꝛis gram ita ꝙ pronunciatum ꝓfatꝫ dominꝫ subdi-
tense absentia facta / egregie dne doctor et Mgr mihi fidꝫ godes
hoa sedentia alta ad pulsum campane in stuba grali quod
ad audiendum retroscripta Mgr Thomas de obrichtiuo ſe ꝓfatꝫ
vg mihi et gdimonibꝰ velit ſtatuꝫ ꝛemiſſe / ſollicitationi ꝛemiſſe
dominꝫ mei in Curia Romana et ad ꝓſtituendꝫ procuratoꝛ
in eadꝫ curia Roma et ad alia ſue negotia gerenda ꝛetinendꝫ
et ſuꝑ hijs omnibꝰ gratiandꝫ ſubdebito abſcheuie et pena iuꝛis con-
uenꝛ dcꝫ alias Mgꝛi et doctoꝛi Mayoꝛ Collegii ꝙ ꝓ ꝓfatꝫ
dominꝫ ꝛc ductoꝛ tenuꝫ in eadꝫ gratia et mozꝫ ſuꝑ ꝓpo-
ſitis petitis et ꝓpoſitis ſuꝑ interuenit Mgr Thomas ꝓfatꝫ ꝙ vtuꝛ
tenuꝫ cum patꝛe doctoꝛ et Mgꝛibꝰ voto et aſſenſu gratioſo ꝙ ut
Mgr Thomas in ꝛebꝰ ambabꝰ gdimonibꝰ optatꝫ ſue inten-
tionis ꝛc ꝛequiratur affectum et ꝓpoſitꝫ abſolutionꝫ ab artibꝰ et le-
ctionibꝰ obligati dominꝫ ſui ꝛe ſuſcepit et vg illa ab omniſ te
nuꝫ ad principale et debitꝫ ſuꝑ eſt expedire et ꝛealiter ꝛe effectu
conſequi debeat ꝛeq aliquin Aliquin ipa domꝫ in defectu tali
expeditꝰ ab omniſtatꝫ de abſolutionꝫ lectionꝫ ꝛc ꝙ mgꝛ Thomas
lectoꝛes ordinauit et ꝓuidet: illoꝝ ꝛedditꝰ ꝙ laboꝛibꝰ cui gtentos
Ita eadem decimꝰ gratia pronunciatꝫ Mgr Thomas ſuꝑ ꝓpoſitis
et legitimos gſtituit ꝓcuratoꝛes ſalutes gſtituit Mgꝛos do-
minos ꝛc Mgꝛm Nicolaꝫ Myhoꝰ de Crake ꝓtꝛe famul:
tabſarpꝫ decanꝫ Mgꝛm Paulꝫ de Zarlingeꝛo Cancinꝫ
placen: Mgꝛm Leonaꝛdꝫ de Dopgrige et Mgꝛm Martꝫ de
Tlleuſch quos ſua omnia et ſingula negotia in ꝛemiſſatꝫ
Cꝛaꝛiam et in domo qua ipſe ſalꝫ fuꝛit diſponeꝛit et ꝓſtituit
eum ꝓfatꝫ ꝛc ſubſtituendi et in forma que eſt poſſit melioꝛ

48. Plebanatus Ilkusien tenuit Doctor per commendum

Anno dñi 1505 octauo mensis februarii in psentia Mgri Alberti de Swo-
dzinscherowycze post plures iam ante hac huius conuocationes sue electiones plebani
in Ilkusch et Cantoris ad ecclesiam Collegiatam sancti Floriani in Cleparz facta
anni doctoris et Magistri Collegii Maioris ut consuetum est plena conuocatione
pagata inductum fuit ad omnes doctores et Magistros Collegii psentis an aliquis
eorum prouidatum Capellam sub certis conditionibus et modis acceptare voluisset
Cæteris omnibus remanentibus Venerabilis ac Egregius vir Mgr Bernardus
de Cranc sacre theologie professor et huius collegiate sancti Floriani Canonicus
multos pluresq agitatis et petitis quibusq petitam capellam in Comendam ad
certum temporis ampliandi non recusarit qui accepto interuallo aliquot dierum ad deli-
berandum tandem deliberatis per eos tres dies vel vltra se sponte et benivole
obtulit dictam capellam in comendam acceptauit et sic per eos admissus gratiosis
bus eisdem amotandis / de tandem ex Mensibus Marcij simulet ut asso-
let premissa omnes doctores et Magistri eiusdem Collegii vocatione concluserunt
fuit per psatos dominum doctorem Bernardum accepta psata ingmenda ad decursum
vnius anni capellam habeat primam in domo sic vt per quod pluret omnibus
et singulis emolumentis ipsius Canonicatus pertinentibus quotiensiens ipse ad eandem
capellam exire contingeret / et per designacionem eorum ceteri doctores duo ex Colle-
giatis maioris Collegii ad rendendum dominum plebanum in Ilkusch et omnia edificia
eiusdem ac totam ipsius suppellectilem plenarie per per pertinentibus illam capellam
pertinentibus vna per cedat ad expensas vsuales compendandas / residuum vero
illorum prouentuum sic plenarie per vnam partem psatus dominus doctor per suos fatigi
ampliat religiosos vbi pse per restaurandum dominum plebanum comitat se conue-
nient fieri potest sine ipsius domini doctoris magno grauamine ad quam
prouisionem omnes doctores et mgri Collegii Maioris Collegiate vnanimiter
consentientes eandem in libris conclusionum inscribi mandauerunt Insultatus
die Saturni xiiij mensis Marcij Anno quo supra

Deputatur plebanatus Ilkusiensis per deputatum maioris Collegii non fuit tunc visitatores

Conclusio per magrum Martinum de Ilkusch facta quod ad regressum de plebania Ilkusien de

Anno post regressum Venerabilis magri Stanislai de Ilkusch Sacre theologie baccalarij in domo maioris Collegij et plebania Ilkusien Cantorie sancti Floriani in Cleparz annexa, nullus extraneus ex dominis doctoribus et Magistris eiusdem maioris Collegij Collegiate prefate plebanie Ilkusien seu aliis Cantorium sancti Floriani optare et acceptare voluerat Vñ post multos et varios tractatus de eadem Cantoria seu plebania habitos Et post missis

Venerabilis et egregij viri Magri Bernardi de Crawonia Sarecthen[sis]
ppositi et Canonici sancti Florciani ciui gumssa et cōmendata erat
ppetua cantoria ciuitatis armoxa sibi plebania Ilkusien[sis] ppetua Cap[ell]a
pre finali prouisiōn de Cantore seu plebano Ilkusien[sis] Anno
domini millesimo quingentesimo septimo Die saturni nona mensis
January conuocacione facta et ppositis domino maiore Collegij
vor[um] Magro Leonardum de dopsthyze Sarcouien[sis] Canonico Barcien[sis]
sub tali tenore vor[um] egregie domine doctor et magre legende
sunt hodie post pradium hora decimanona ad pulsu campane
in stuba communi magistror[um] maioris Collegij ad conuocandu et
pcipiendu negocia sup[er] electōn ppetue et perpetue Cantoria seu
ecclie parochialis in Ilkusch predicte immediate sabato ad et
liberandu ussq[ue] in hodiernum diem suppositis et finaliter sup[er] eo deliberatis
sub pena nō obtemperandi, dictis omnibus dominis doctoribus et magris
prenominat[is] maioris Collegij Collegiate et pr[e]d[i]c[t]e ppi domus. Et
qua quidem conuocacione repetita dictus dominus inductor et ppetus dominus
ppetue pro oppon[ente] dicte Cantorie ciuitatis armoxa sibi plebania
Ilkusien[sis] more solito et omnes et singulos seniores doctores et magros
ussq[ue] ad venerabilem magrum Martinum de Ilkusch ppetua sarecthen[sis]
baccalarium Collegiatum huius maioris Collegij regalem, qui quidem
Magr[is] Martinus in loco et ordine suis dicta Cantoria sancti
Ffloriani ciuitatis armoxa sibi plebania in Ilkusch optamur et acceptat
sub hys et sequentibus conditionibus, qui vos sibi regressus
ad collegium ppetuum maius ciuitatis in loco et ordine suis vocatus ad
quecunq[ue] vacans beneficium vel officium seu collegiaturam
siue aliud beneficium seu Collegiaturam et ecclesiam suis per de
ecclesiam vel quecunq[ue] alio modo vacaturum
quibusq[ue] eidem magro Martino placuit reseruantur, et qd
tale beneficium seu Collegiatura vacaturum vna cum habitacione
cellario et reliquis omnibus subscriptibus dimittat dominis
ppetue maioris Collegij et sue vel et sum procuratore magri
dominicum optare et acceptare possit in loco et ordine suis
vocatus ad ppetuum Collegium maius sine quauis difficultate

et quibusq; contradictorib⁹ / sic q̄ unicꝰ mḡr̄ Petrꝰ ad manus
Collegij ꝓfati mḡri Martini in optionē hujusmodi non
procedat / Cum quib⁹ dom̄i doctores & mḡri inductis domo
sup̄ dictis conductionib⁹ in eadē quotacion⁹ & ꝓpositis domus ꝓfa-
tum facta / omes unanimi voto et assensu nullo gtradi-
cente ad omes illas gdonaciones expressas gsentientes eorūdē
sicq; pmissis auscultatis eadē in libris in liberā cōclusionē
inscribi mandauerūt regressiq; liberum ad Collegiū manus
et oppidū Collegiatus habitatores & alios gsticos in loco & ex
dūc suis in alijs modis sup̄dictis eidē mḡro Martino ꝑstandos
Et insup̄ prouidentes discretiōi et indempnitati ꝓfati mḡri
Martini in quotacionē p auscultacionē hujusmodi cōclusionis facta
decreuerūt & gcluserūt ipsi & mḡrum ꝓfato mḡro Martino
lis manēte sup̄ dicta cantoria & plebania sibi ambigua
sic & fama ꝓpalsa erat q̄ & nonnullis fuisset ꝑ sedem
apostolicā impetrata ocasione negligētie dom̄i / optinuit
dom̄s magr̄ Collegij ꝓpris sumptibus tenebitur eum defendē
si et mḡrum causa in urbe Romana agitaretur et modis
oīmbus in tali lite vbiūq; mota fuit sibi gsilio et auxilio
adesse / nisi dictus mḡr Martinꝰ ꝓpr̄ nō susceptos ordines
nec aliquid hujusmodi talis litis occasione ꝙ habebat / ꝙ
tunc ipsemet sūptibus ꝓpris cogetur se defendē In cui⁹
ty casu ipse mḡr Martinꝰ interim ep̄s in domū nō redire
tenebitur in tali lite si mota fuit omes quo ad eū potuit
facē diligēter / Quib⁹ auscultatis & hac gcta sabato ꝓxīo an
prūficiscat̄ manē in quotacionē ad hec ꝓfatā facta / et in
libris gcliū inscribi demandata anno quo sup̄ In eade
quotacionē ꝓnominatus mḡr Martinꝰ gstituit et ordinauit
suos veros et legittimos procuratores ad optandū p eo Collegiū
tunc & hūstrum mḡr modū sup̄ius expressū / nec nō habitatores
et alios / vgt venerabiles viros Mḡros Mauritiū Collegij
Collegiatus / Stanislaū de Mrusch Sanctelogie Varsē
& Canonicū sancti Florianī / & Leonardū de Lopschyn Sanctī

Canonum Bacc^m pt^ne p^ppositum domus cum p^tate substitu
endi, et alias in forma qua fieri p^t meliori promit
tens gratum et ratum h^re quicquid p^r eosdem nomine suo factum
fuit, Ibidem etiam ad omnia omnes et singuli doctores
et magistri in dicta quocacione assenserunt quod ad dictos pro
curatores videntur p^tinere,

Scripta h^ec conclusio p^r me magistrum
Leonardum de dopschicze p^ppo
situm domus p^tine exhibentem
manu p^ppria

Conclusio p^r magistro Johanne de Lesznyza sacre theo^e
Bacc^o formato atque dno doctore Alberto facta sup^r
reservacione prioritatis loci in opcione et stallo et aliis que
spectant ad Canonicos sancti Floriani iuxta senium vocacionis

Anno domini 1401 feria quarta in capite ieiunii facta quocacione
secundum consuetudinem p^r p^ppositum domus sup^r optanda Canonica sive p^re
benda ecclesie sancti Floriani p^r decessum magistri Johannis de Glogovia
vacante, Sub hoc tenore verborum Egregie dne doctor et magister Rhude
sitis hodie hora sedecima alias ad pulsum campanule in stuba
communi magistrorum ad optandum Canonicam seu p^rbendam ecclesie Collegiate
sancti Floriani, sub pena non condicendi, detur omnibus dominis doctoribus
et magistris maioris Collegii Collegiatis Rx p^te p^ppositi domus, Quibus
quidem congregatis inductionemque facta p^r p^ppositum domus vel Magistrum
Leonardum de dopschicze incipiendo a senioribus secundum consuetudinem
usque ad magistrum Johannem de Lesznyza sacre theo^e Bacc^m formatum
eiusdemque sacre theo^e ~~Bacc^m~~ ordinarium lectorem, qui quidem magister
Johannes cum optare potuisset admisit opcionem iunioribus
eum sequentibus eo tamen salvo ut cum ei liberet canonicam vacantem
optare locum et ordinem in stallo et aliis ascensionibus illius
ecclesie tam in beneficiis quam in quibuscumque utilitatibus haberet
ante iuniores vocacionem ad Collegium qui sic post eum sunt vocati

eo no obstante q̄ essent tales p̄cores in eccl̄a sancti Florentii
q̄ omes dom̄i doctores & magri unanimit̄ admittebant & sic
fuit gr̄ossu & ad mstrandū nr̄i gr̄eci p̄posito grossu, & tam
inductiones alig̃ facta ad sequendū post p̄fatū magrum Io
hannē de Lesmyna nr̄i gr̄ossi primi scholar̄ bolognę, dantes
dotor albertus de schamonelli medicus, iste ob rotas respexit
q̄ alia mor̄ sub simulatis gr̄ecorū vt magr̄ Iohannes
de Lesmyna primus optaret unionē varatoꝝ p̄t omia
pius & magr̄ Iohannes de Lesmyna nr̄i tunc scholarius dñs
dominus doctorib⁹ & magr̄is stud̄ qualit̄ fuit & talis gdeus
inseruiat in posterū omnib⁹, et ita gr̄ecus fuit
& gr̄ce in p̄petuū robur nr̄i gr̄ecis annotatū p̄ ipsum dom

Concl̄o q̄ illi qui haberent Canonicatū
sancti Florentii & eū tenebāt usq̄ ad vacat
plateā eccl̄ie, possent tales simplices
optare

Anno dom̄i 1401. die Marcy nona mensis nr̄ij vacans
decanatus sancti florentii p̄ obitū Magri Martini de Cesar
augusta professoꝝ facta protestacōe & p̄sentatione dom̄i nr̄i regis ro
berti & deputatis ad optandū decanatū vacans vt plenius ap
pareat, nota q̄ quada altercacōe, an ille qui tangit ordō optan
di seruitū vacantis sue ad dom̄i debeat petere sibi prudi & dom̄i
de tali benefacto vel alig̃ platea alia ad electum florē
nū vacan, et eapte petenda sua petitōe ad dominos doctores
& magros more illoꝝ qui canonicatū optat, quibusdam dicti
bus q̄ sic alijs vtile negantibus nisi finisset quatuor ad
modū mentis de sex ebdomadis petenda gr̄ecus & vt
ille qui optat primū canonicatū petat ei prudū & dom̄i
de tali remuneratō sue ebdomade sch florentii, hec vera est
in actu canonicatus & sequit̄ ad ordō platearū optandi, et pri
fuit ad eccl̄iā electus & assumptus in ordine suo semper
optabit talem platea ad sequē gr̄ecum seu alig̃
p̄tem, itaq̄ ad hunc modū vacantis dom̄i Magr̄i Nicc

laus de Pylza" tunc optavit decanatum sancti floriani, et venerabilis
magister Stanislaus de Nova Civitate etiam sacre theo. professor custo-
diam tunc vacantem per resignacionem sive assecucionem alterius mero
patibilis vel decanatus per prefatum dominum doctorem Nicolaum de Pilza
Et ut id servetur generaliter in omnibus inter conclusos domesticas
demandata est et hec conclusio instribi,

Conclusio de collacione pro nominalibus.

Anno domini 1701 die quindecima septembris in prepositura magistri
Michaelis olsneu, perspecta necnon examinum trutinata singulari
obtrectacione, ac non mediocri cibi potusque luxuria, que in natali
tum dominorum doctorum tum magistrorum die, ingenerabatur,
ex qua et molesti nonnunquam animi, dacture, et varij morbi
contrahebantur, Laborantibus itaque prefatis dominis doctoribus ac
magistris in convocacione pro tali re per prepositum domus facta,
maxime ut crimene ipsorum non tam admodum ut antea
sauciarentur, eorumque corpora bona in valitudine conservarentur,
ex unanimi suffragio omnium concluserunt ac deffinierunt,
Quod quivis dominorum doctorum ac magistrorum ianuam
in futurum pro huiusmodi prandio ipso die duntaxat natali
lanciis instruendo, ad dandum unam sexagenam, et non plus
(etiam cuiuscumque auctoritatis, amplitudinis, ac facultatis
talis doctor ac magister fuerit, ob hoc precipue, ne ~~[illegible]~~
temporis reipecuniarie magistri per hoc gravarentur, in manu
prepositi domus tunc existentis perhenniter sit astrictus, hoc
tamen pacto, Quod de prandio indies solito dari, tali die natali
nihil minuatur, verum tanquam pro singulari fulcro per
ipsum prepositum domus, qui tunc illa tempestate erit,

absque omni contentione sive excusatione exhibere debet / cuius
sexagene dispensatio industrie, totiusque prandii accurata
opera, prepositi tunc extantis humeris sit affixa / qui
dominus prepositus perfuncto prefato prandio, ad rationem
expositorum faciendam coram consiliariis domus / et refe-
rendum domus Doctoribus ac magistris interprandendum
sequenti vel alia die / sit obligatus / Auscultata die xxi
septembris Anno domini ut supra

Claues domus Praepositus seruare debet

Anno domini 1701 die xxviii Julii in prepositura magistri
Michaelis de Olsna / ex unanimi voto conclusum est / Et
prepositus domus protunc existens per amplius claues ad
seras portarum domus tempore nocturno apud se seruare
debet / insuper quod dispensator domus alio in loco utpote in
habitatione olim magistri Sommerfeldt alias in habitatione
pro examinibus baccalauriandorum ac magistrandorum
deputata / in futurum semper cubare debet / Auscultata
die xxi septembris anno quo supra in qua auscultatione
magister Nicolaus de Cracouia duntaxat contradicere curauit

Res in predio Trudnovije relicta

Ista relicta sunt magistro Johanni de Stobniga in predio Trudnovije
post resignacionem magistri Michaelis de Wrzawa Anno domini 1701
xvj marcij que fuit feria iiij post dominicam Letare

28

In frumentis

xx Chori siliginis mensure Slumnicensis
lxv chori avene pro seminacione mensure Slumnicensis
iij cori superfluentes vicie alia wyky
ij cori paganice alias tatarky vel superfluentes
vj cori brutti semper Slumnicensis
vj cori pisi
Item de semine canapi quasi unam scutellam

Seminatis pro hyeme

centum cori siliginis mensure Slumnicensis superfluentis
xx cori tritici

De pecoribus

iiij boves ad arandum
iij equi et eta equa
ij vacce
Juventus unus et juventa una
ij vituli eiusdem anni
iij porce antique et unus aper
x porci anniculi
a tribus porcis porcelli xx

De ovibus quinquaginta quatuor

oves antique lviij et agnelli xxiiij
anseres antique 8
anete 6
Galline xxviij et ij galli

De suppellectili

Currus sufferratus bonus
aratra ij cum omnibus attinencijs
ij vehicula bona
ij rastra alias brovi
ij radlige et unum radlo
j olla enea

27
2
44

55

56.

Securis
Terebrum unum
Falces viij
Falcastrum pro graminibus unum
Secaria pro straminibus ij
Vas in quo concutitur ~~B~~ lac pro butiro
Furca una pro ~~fr~~ manipulis porrigendis
Secarium caulium unum
Lucibulare ferreum unum
Duo forpices pro tondendis ovibus et zinziberum
ij scutelle lignee
j celtis
Alvei duo parvi et tercius magnus
iiij frena
j seraculum truncellum
Una mulcra alias scopes
ij compedes bone
ij mense una bona alia mala
Lavatorium unum
Tzina una bona alia mala et tercia pro piscibus et
caseis cum tectura
ij sponde
Sporta nova pro caseis exsiccandis
ij sacci et unum wantuch
j sella
j fossorium
Lucerna sine pelle
instrumentum terendorum caseorum
Vas in quo pasta conficitur novum
Cutellus magnus alias struck
Vagi pro curru.

Item piscina una pro cum semine piscium

Item acerium xij pro reponendis frumentis cum orreum

ij ferra p palis

Edificia

Stoba nova in taberna p eundem magistrum Michaelem edificata

v quiethones cum ij ortulanis et tabernatore

Hec eadem omnia reliquit magister Johannes de Stobnicza magistro

Michaeli de Elsna facta resignacione eodem anno

Sabbato infra octavas corporis Christi preterquam et porcellis

solum xiiij reliquit sed et arguellis superaddidit vj

Item reliquit duas novas mulceras et vas in quo datur

pabulum iumentis Seniori decanatus S. Floriani denegatus Seniori Ro Colla

19.

Anno 1561 die Jovis quarta septembris, vacante

Decanatu in ecclesia sancti Floriani per mortem egregii

viri Anthonii a Napachanie, facta scriptura

professoris, facta convocatione dominorum doctorum

et magistrorum (ad optandum statim post exequias

predicti decanatum) per venerabilem magistrum Tho-

mam a Piotrkow, domus prepositum, iuxta con-

clusionem, in tertio folio ante scriptam. Eximius

vir dominus Michael a Vislica, ecclesie prefatae

sancti Floriani custos, optavit in loco et ordi-

ne suo decanatum vacantem, sine petitione, et

absque exitu, in dominorum doctorum et magistrorum

de se, deliberatione. Ubi, rogatus ab omnibus,

ut fragilitatis suae omnibus notae habens ra-

tionem, sequenti se ab eo decanatu cederet, cum

flecti nequaquam posset, dominus doctores et magistri

omnes, concordi sententia, eum decanatum

illi denegarunt, et sequenti illum, doctori Seba-

stiano a Clepars eum concesserunt. Ad quem

et investitus est decima septembris per dominum

officialem petrum Porebski, nemine in termino

eridae contradicente. Quod ego Sebastianus,

tunc senior consiliarius domus, hic inscripsi

ad eius actus memoriam

56 57

58.

Cessatio pro Mgro Mathia de Wolfflamez facta subito ad regressum de prebenda sua Slauicali

Anno dom. M.cc.c.8. Die decima mensis Maii Ad possessionem [illegible] et Egregii viri Mgri Mathie de Myechow Medicine Doctoris festa Commeracois Sui dominici Doctorum et Magistrorum Nostre alme Facultatis per presentes dominus Ihesus qui tunc gubernabat Dudum dicti Mathias de Myechow Medicine Doctor Nomine v Mgri Mathei de Wolfflamez Canonici premissionem Debita cum instancia postulat et petiit Quatinus Ei et ut asserebat Dicto Mgro Mathie de Wolfflamez canonico premissionem Voluit alias Embargum cessio per nostros ad Collegium nostrum redire Et presentibus Dominis Doctoribus et Mgris eisdem ad hoc fuimus vti patroni preberent assensum Qui quidem Dominus Doctores et Mgri Deliberacoe de sue matura Habita Consideracoe qd ipsius petitionem fieri non rationabilem Quantum cessio Ad ipsius regressum et locum vacaturus sue ad hospitium seu Collegiaturam Tunc Vacantem quantum in eis est libenter assensum Et in signum qd ipsius regressum hic non posit nec possit ad Vesperiandum Cathedrandum et Disputandum premissis quos modo adpresentes habent Nunquam obuiet Procuratoris irrecusabiles / per dictos Dominos Doctores et Mgros nominandos constituerit Tandem vero Dictus Dominus Mathias de Myechow Medicine Doctor sibi per Sonaliter assistens Nomine prorizatorio Dicti Mgri Mathei Canonici premissis in Manibus Rdi Domini Mgri Stanislai de Nowa Custodis Sacre Theologie professoris Custodis Dicti ecclesiam Collegiatum seu altaris Titulo Sancti Thome de aquino in ecclesia Cathedrali Cracouiensi situm habeze vestimenta et Ornamenta Et Quam quidem resignacoem presentis Domini Mgri Stanislai de Nowa Custodis ecclesie Collegiate Sancti Florianj Tanquam ille ad quem ipsius Collegiaturam seu altaris et Collacoe spectat Domini loci Ordinarij ordinarie recepit Admittendo dictum Altaris vacare decernit presentibus Edictis

Acta fuerunt hec gesta fferia quinta vndecima Mai proximo nunc ad hec specialiter facta Congregatis Collegiatis et sibi Demandata Anno ffesti supra

Scripta et hic gesta per Mgrum Stanislaum de Cracouia Custodem Dicte ecclesie Collegiate Manu ipsius

Conclusio pro Magistro Lucas de Noszkow facta quantum ad regressum

Anno domini .1.4.0.8. Die Martis quarta Julii Ad postulacionem
Viri et Egregii viri Magistri Pauli de Zachyzow Sacre theologie pro
fessoris Plocensis et Sancti Floriani Canonici Convocacione Rmi
dominorum doctorum et Magistrorum Maioris Collegii Collegiatorum
per prepositum domus facta Rmi ipsis quia tunc convenientibus dictus dominus
doctor Paulus de Zachyzow Sacre theologie professor Rmi Nomine
Magistri Luce de Noszkow debita cum instancia postulavit et pe
tivit Quatinus si et inquantum dictus Magister Lucas de Noszkow
voluerit Quibuscumque causis permotus Ad collegium unus redire Et
prefati domini doctores et Magistri Eidem ad hoc suum uti prorsus preberent
assensum Qui quidem domini doctores et Magistri deliberacione de super
matura prehabita Considerantes quia huiusmodi peticionem fieri rationi consonam una
nimi consensu Ad huiusmodi regressum et locum vocacionis sue et beneficium
seu collegiaturam Tunc quantum in eis est prebuerunt assensum Eo
tamen salvo Et si in eodem collegio residere personaliter et per se laborare
velit Tandem eo dictus dominus doctor Paulus Rmi ibidem personaliter constitutus
Nomine procuratorio dicti Magistri Luce de Noszkow in manibus Vdni
Magistri Stanislai de Nowa civitate Sacre theologie professoris Custodis
Sancti Floriani Collegiaturam seu altare Tituli Sancte Crucis in
ecclesia beate Marie virginis in circulo situm Tercii Ministerii libere Resignavit
et de eodem cessit Quam quidem resignacionem Prefatus dominus Magister Stanislaus
de Nowa civitate professor Sacre Theologie Custos Ecclesie Collegiate
Sancti Floriani Tanquam ille ad quem huiusmodi Collegiatura seu
altare Ex commissione speciali domini loci ordinarii ordinare pertinet Admit
tendo dictum altare vacare decrevit presentibus ibidem

Auscultata est hec conclusio Sexta Julii in convocacione ad hoc specialiter facta
et in libris conclusionum inscriptum de mandato anno quo supra Scripta
est hec conclusio per me Magistrum Stanislaum de Cleparz prepositum domus pro
tunc existentem manu propria

Idem folio 44 Taberna concessio
quam si fuissemus

Conclusio pro Magistro Gregorio de Stanyschin facta: quod
ad regressum eius ad minus collegium

Anno dom 1509 die saturni tercia februarij facta quocatim om
dominor doctor et magistrorum Maiorum collegij existentium per ppositu
dom ad postulatum Magnificatus dominor Consulum Cracouiensium
venientes psonaliter ad eam conuocationem dom Adam Stwosz Joannes
Leuslink et Caspar Hut Consules Cracouienses nomine totius Senatus ma
gnifice instantia petierunt a dominis doctoribus et magistris Maiorum collegij
vt permittent Magistrum Gregorium de Stanyschin tunc Collegiatum
minoris collegij regere scholam ad beatam virginem que in ipsa est
Consulibus ad aliquod tempus: ob hec potissimum causas vt diligentia
supradicti magistri Gregorij posset illa scola reparatiue in pristinum
statum et ordinem a quo eam multis degenerasse asserebant ac colligi
in suis suppositis que dissipata erat propter pestem proxime
hemsartam. In qua petitione licet antea non fuissent exauditi
cum in hac ipsa causa mississent Notarium Cunctatis ad collegium
pfatum ppter statutum omnimodatis et electum Minoris collegij
que petitionem illi denegabat. tamen cum ibm et ibm instantius petent.
dom doctores et magistri volentes et statutum omnimodis cum
electum minoris collegij in suo robore conseruare et dominos Consules
tanta ac instantia petentes in amicicia retinere hoc modo consenserunt
petitionem eorum vt magister Gregorius dimissa collegiatura
quam habebat in Minori collegio regere pfatam scolam cum aut
ibi magister quibuscunque causis ppriis redire voluerit ad collegium
suum prefato magistro gregorio in hac parte nullum preiudicium
Quod petita magister Gregorius in hanc sua libertatem assignauit
suam collegiatam ita astrologie quam habebat in Minori collegio
presentibus ibid venerabilibus et egregiis viris Stanislao Incl de Nona
cantate Custode ecclesie collegiate S. Floriani in Clepacz. Bernhardo
de Causa Michaele parisiense et Joanne de Lesznicza sacre
theologie professoribus Stanislao de Ilkusz Joanne de Michalouo
Nicolao de Causa Bacchis in eadem theologica facultate ac Ioanne
nisi pfate ecclie S. Floriani Michaele de Wrzesnia Martino
d'Tarnowicz alberto d'Swodzuschowe Stanislao d'Clepacz
Joanne d'Leopoli, et Michaele de Olsna artium magistris

Auscultata est hec conclusio die saturni xxvij Martij in minoratu
ad hoc specialiter facta et in libris actorum nostrorum mandata
anno quo supra in prepositura M. Jacobi de Strzinga tunc
presente cuius et propria manu est hec scripta

Inrim Boszyna 61.

Anno dni 1710 xxviij decembris
Convocacionem doctorum et magistrorum maioris
Collegij artistarum iuxta consuetudinem
per prepositum domus facta Electi sunt reviso
res ville boszczyne prepositus domus videlicet
magister Michael de Wratislavia Magister
Nicolaus Mickosz de Cracovia canonicus
ecclesie collegiate sancti Floriani Sacretheo
logie baccalarij Et magister Johannes de Sto
bnitza qui exeuntes in villam prefatam
et tandem xxx decembris dederunt
intronisacionem seu possessionem eiusdem ville
et predij Egregio viro magistro Michaeli
Parisiensi sacretheologie professori per suum
procuratorem videlicet Stanislaum Kalynszky cum
omnibus pecoribus et pecudibus frumentis
et alijs rebus predialibus infrascriptis
per manum prepositi domus videlicet magistri Michaelis
de Wratislavia quas prefatus dominus
doctor tenetur in sua resignacione vel
eius procurator vel in casu mortis quod
absit. sue paternitatis executores
reddere et integrum restituere in robore
numero et valore eodem Communitati domus
maioris collegij artistarum iuxta
obligacionem et cirographum propria manu
per suam paternitatem scriptum Ac proprio sigillo
sub impresso Ordo autem in edificijs
et rebus predij talis est ut sequitur

De Edificiis

In domo familie Stuba antiqua undique bene
glebata cum bona fornace pallacium pallacium
bene glebatum Et camera pro lacticiniis quer-
cibus subducta. Domus bene glebata cum
camera a lateribus desuper stindullis tecta
ubique bona hostia Cellarium Item bene
reformatum stindullis tectum introitus a
lateribus lignis stabilitus cum duplici serratura
Item Altera domus ab intra in una parte suste-
tata et beneglebata desuper bene tecta et
in lateribus stindullis Stabulum equorum
circa hanc domum bonum habens parietem
versus campum ex trabibus Et versus
hortum et curiam ex sepibus bene gle-
batum Superius tectum stindullis et ubique
fores bone et nove Post stubam familie
ovile septum undique bene Circa quod est etiam
stabulum equorum Et ista stabula duo stra-
minibus dumtaxat sunt cooperta sed bene
Item porta magna parva in se continens Ex
ambabus partibus est bene firmata trunc-
quercus et septa ibidem est ortulus
factus pro seminibus caulium Post stubam
versus occidentem parvum tugurium sub quo iacet
stramina ad tegendum apta in anulo parvo
Item aliud magnum tugurium sub quo est stabulum
porcorum totum tectum Ex una parte tectum novum
bonum Ex altera antiquum stramineis tectum
Item hortum bene reformatum in quo due statue
quercine nove sunt erecte Item octo acervi boni
ex quibus duo sunt novi

Ex frumentis

Item Sexaginta chori siliginis et xx chori tritici sunt seminati pro hieme mensure Scarbimirien

Relicta ex granis

Magister nicolaus nickosz reliquit 70 choros avene mensure superemineantis pro seminatione Item 14 choros siliginis equalis mensure Et xx choros ordei equalis mensure Et 4 choros pisce quinque choros tritici Et x choros struti Adhuc ij chorus siliginis bimundati Item Dominica oculi prefatus magister nicolaus nickosz dedit adhuc Kalinszky procuratori doctoris xiij chorus siliginis Et unum chorum seminis lini Et semper mensure Scarbimirien

Item unus acerinus bonus plenus feno Item Cassula una bona feni Item una pars horrei repleta usque ad medium feno Altera pars versus curiam plena stramibus struti et avene Extra vero horreum duo cumuli magni stramium pisarum siliginis Item reservaculum palearum bonum et plenum paleis

Ex pecoribus

Tres boves antiqui · Duo juvenci duorum annorum · et unus buccus trium annorum Item vacce novem omnes fete Item vituli quatuor unus anni Item tres equi in valore septem marcarum cum tribus frenis de Cartigio Item oves · 49 · Item unus porcus bene saginatus et alter mediocriter Sex porci antiqui Item Septem porci ~~antiqui~~ etatis medii anni Tres suelli Item Anseres quatuor Item galli multi sufficientes

De Suppellectili

Item Cuccus bonus sed non ferreatus
Aratrum bonum unum novum Et rote aratri bone
tres nove Rastrum sive Arpica bona cum
clavis ferreis Instrumentum in quo panes
pendent Mense due una querna et bona
Altera in stuba sed mala Forpices 4or
nove Secures tres bone Gerula una
bona nova et alia antiqua / Cathena
magna et bona Compes unus ferreus
Truncelli sive sere quinque Duo terebra
bona Sella una bona Clavorum parvorum
pro scindulis tercia pars vasculi Secarium
et caulium bonum Sex tallaria bona
lignea Et .i. tallare magnum pro assis
ligneis Scutelle ligne quinque . unum vas
conficiende paste novum Albei 4or
Et quintus magnus pro pasta . Vas unum
ad faciendum butirum Cribrum unum
Urna una Mulctrale unum . Vas quer-
num pro caulibus Alia tria vasa pro
frumentis servandis Vas unum et vehi-
culum unum pro ducenda aqua in curia
Tres ligones Adinstar lancearum
pro rapis fodiendis . pala ferrea una
Item 4or rede equorum Due de corio
et due de canapo Item habene ex
corrigio . libre due cum ferreamentis
suis / Una furca fimi sive fracta Alia
furca pro frumentis . Quatuor sacci

Item due stale magne pro conducendo fenio
et frumentis unum armarium in stuba
duo stanna in stuba in pallacio stannum
unum in domo altera stanna duo
olle pro lacte quatuor Et sex pro coquina
alveus unus in quo terit 2 Et instru
mentum terendi vastula lignea pro caseis
formandis. xj. Sporta una pro
caseis siccandis Cista una Item due
querne furce magne pro sustentandis
edificiis Et quatuor posite sunt pro suste
tacione ovilis Item Cumulus lignorum
quasi sex currus Et in ~~stuba~~ silva
que cuta sunt pro curia quasi octo currus

Conclusio de doctore Leszniczа
super regressu reformato.

Anno domini 1513 vigesima prima May facta con
vocacione omnium dominorum doctorum et magistrorum domus seu
Collegii maioris artistarum universitatis Cracoviensis per
venerabilem et egregium dominum magistrum Stanislaum de Ilkusch
Sacrethei professorem Canonicum Ecclesie Collegiate sancti
Floriani in Cleparz tunc prepositum domus Collegii prefati
Ad instanciam seu peticionem venerabilis ~~[illegible]~~ viri magistri
Nicolai de Cracovia Sacrethei Baccalarii formati Canonici
predicte Ecclesie Collegiate sancti Floriani procuratoris venerabilis
et egregii domini magistri Johannis de Leszniczа Sa
crethei doctoris Ecclesie metropolitane ~~[illegible]~~ Cracoviensis
Canonici Ordinarii in eadem Sacrethei universi
tatis ~~[illegible]~~ sepe memorate sub hoc tenore verborum
Egregie domine doctor et magister Reverende Sitis hodie
immediate post prandium alias ad pulsum campa
ne in stuba communi magistrorum maioris Collegii Ad

66.

68. Conclusio de mgro Martino de volborz

Anno dñi 1471 & quinderma mensis May facta congregatione om̃ doctorū et mgrorū Collegij maioris artistarū vniūsitatis Cracouiē per venerabilem et egregiū virū mgrm̃ Michaelem parisiēsem theologie p̃fessorem lectorem q̃ tunc eiusdem p̃fessionis Domic̃ tunc Collegij p̃fati ad instantiā et petitionem mgri Martini de volborz p̃bitori ad plebaniā in payagno. Q̃ in tunc̃ mgri et rectorem eiusdem plebanie per aliquas grās cōsuetudines ne essent institutum bene cognoscere de eadem alumni eorū ecc̃ petiuit sibi de tali plebanie p̃fate ne resignata collegiata posset ecc̃ia dimittere vt doctores et mgri Collegij p̃fati regressum in collegiū p̃dictū si quod absit de plebania cognitū ecc̃: admitteret / vbi et inquisitionē eorundem doctorū et mgrorū omnes unanimiter audita venerabili et instante petitione eiusdem mgri Martini de volborz cōsenserūt in quod̃ petitorem sub tali conditione / videlicet debuit exhibere in sua postulatione videlicet co casu me ipsum ecc̃ia vbi idem mgr̃ p̃dictus inquietaret p aliquas instantias cōsuetudines vel alios p graās aptiores sue ad diffinitiua regni vel p̃sonarū interimittentiū et aspirātiū / et ipse suas diligentias debitas fecerit pro defensa plebanie eiusdez in pace payagnie et sine p̃dicta unitatis ne illud annichiletur / ac etiā ne ipse quouis̃ exquisito modo et iniquo ad possessionē assumpta plebanie disponeret vt amoueret vt ad suū collegiatum seu ad locū at ordinē domus maioris collegij artistarū redire possit / admittit duntaxat ad tres annos se immediate sequentes et in hoc solo casu et nō alio: Et hoc resignando sine omi dilatōe duo annuitates p̃dictū mgri Martini breū gratiosum suū collegiatum regale quā habuit et quā adhuc habet ob gratulationē aliorū mgrorū in unitate laborantiū et studiando p̃dicta statuta et gratuitudines unitatis et nec non rate domus collegij maioris Artistarū.

Conclusio de mgro Felice de lasitzij & altari in p̃nti.

Anno dñi 1471 & secunda Junij facta congregatione et more de altaria in ecclia p̃missum de collatōe domus maioris facta et ordinatione in esse dandū p̃ multa huius mōdi gratulationes mgr̃ Felix de lasitzij hēndo bonū respectū in vtroq̃ publicū inter domus petiuit sibi prouideri de altari p̃dicto et donari in fidelem manū / doctores et mgri gratiosum tuli gratiose adiecta et vt essent eiusdem altaris possessor vt teneret hōrificum altare sicut mgr̃ martinus Tarnowiensis altare domus ad sanctū Annam vt patet in tenore de cōsensu altaris p̃dicti domini sui p̃sentis nūc gratulationis vel tali certam domus / quatuor denarios mutuo p̃ litteras et cera / Quam gratiosum mgr̃ Felix suscepit: omā fructum se pro mittens / quod altare teneat ad placitū domus longe vel parue

tempe quit ecclie mee videbit et aliter. vt premis ex almer ven
pta domg edificabit altare, et apparamenta altaris ex eadem pe
cunia ponet, Et si placebit eidem magro felix vel alteri de domo
hoc altare in ecclia hec resignata penes sua collegiatura poterit
consensu doctorum et magrorum domus possidere.

Conclusio pro Magro Gregorio de Schalkwijk

Anno dom 1520 die veneris xxiij mensis Januarij In pres:
tua Magri Martini de Schamothulo Sacerdotis canonici Bardy. facta fuit
renouatio sue optionis Cantorie siti in Vtloriam in Utepart et plebanie
in Vltrecht alias annexe et resignatae per dictum Martinum de Vltrecht pregres
sum ad dictum maiorem collegij ad collegiatum ecclie Sancti Marie seu cano:
nicatum siti Vtloriani per ipsum et in eadem cantia assentem custodie p
veyken ac Egregium dominum Doctorem Nicolaum Nikolai de Arari sub hy
potheca bonorum Egregie domini Doctor et Magri Pende siti hodie hora
decima nona in stuba communi domus mee ad optatum Cantoriam siti
Vtloriani et plebaniam in Vltrecht cum annexis per resignationem Magistri
Martini de Vltrecht sacretheologie professoris per assensum Cancellarij
et Capelle in stuba eorum siti Vtloriam vacabiles sub pena xx florenorum
dicti. Der omnibus dominis Doctoribus et Magris Maioris collegij colle:
giatis. Ex pte prepositi dominus Maioris In qua quid renouatione
per positum dominum pfatum per optionem dicte cantorie cum plebania sibi an
nexa Vltrecht more solito per dominos et singulos seniores Doctores et magros
vsq ad venerum Magrum Gregorium de Schalkwijk collegiatum maioris
collegij regalem in Vltrecht facta fuit facta Qui quid Magr Gregorius in loco
et ordine suis stans Cantoriam siti Vtloriani cum annexa sibi ple:
bania in Vltrecht optauit et acceptauit Sub his que sequntur videlicet
et vt sibi regressus ad collegiatum pfatum manu in loco et ordine sue
vacationis ad dominos vacas beneficium aut officium seu collegiaturam
per resignum sue per vacaturam aut commutandi aut quouis alio modo vacare
venit Quoniam eidem Magro Gregorio placuerit resignare eandem be
neficium seu collegiaturam vacabilem cum habitatione relatis et retentis
omnibus obsequijs comodis domus pfate maioris collegij pse ut pfatum
pretendit Magrum domesticum optare et acceptare posset in loco et or:
dine sue vocatus ad pfatum collegium magros sue quamo discreta
te et religiosis contulerit Cui q minor magr vocatus admaior collegium
pfatum magrum Gregorium in optate huiusmodi no premat Qui qd dominos
doctores et magros ad stas vocatos indutos domino p positum domus
pfatum sita per expressum consenserunt duobus saltem contradictibus Et ipsum
dominum doctorem et Magrum pridem discretum et indempnitati pfati Magri Gregorij
in cuius arde per ansultatem huius conclusionis per eo facta detinerunt et conclu:
serunt dictum artium in libro conclusionum annotandi et ansultandi sibi et an:
sultari facultatem.

Scripta est hec conclusio per me Magrum Martinum
de Schamothulo predictum domus pfate scribentem
Manu propria

69

Con° pro Mgro Leonardo de Visita pro regressu de Ilkeston:

Anno dom° 1521. die Veneris xxiij mens° Januarij in camera Mgri Nicolai de Chadsk facta fuit renunciacio sup[er] opere Cantorie ecclie S. Wilfridi in Ripon in plebania Ilkeston cum omnib[us] pert[inentiis] p[er] resignacionem Mgri Gregorij de Stanisshyn p[er] regressu in dom[um] Maioris Collegij et ad Canonicatu[m] dicte ecclie S. Wilfridi p[er] resignacionem Doctoris Martini de Ilkeston et assignacio[n]is plebanat[us] ecclie Sti Nicolai infra muros Ebor. sub hac tenore verb[orum] Egregius dom[i]n[u]s Doctor et Mgr venerande sitis hodie in aula com[mun]i hora xxij alt[a] ad prefat[um] rumpent[em] ad optand[um] Cantoria S. Wilfridi in plebania Ilkeston sibi cum[m]enda p[er] resign[acion]em Mgri Gregorij de Stanisshyn vacantem sub pena no[min]i tradendi. Datur vob[is] dies Doctoribus et Mgris Collegij maioris Collegiate &c p[ro] viribus domus. In qua quidem remuneracione p[re]d[i]c[t]a facta mox solvit et red[dit] singulis Doctoris et Mgris seniorib[us] vsq[ue] ad Mgrum Leonardu[m] de Visita Collegiate cuius Collegij regalem industria sua fuit facta qui Mgr Leonardus in loco et ordine suis Doctoris Cantoria cum omnia sibi plebania optenuit et optinuit sub hac q[uo]d sequit[ur] condicionib[us] Qz vos sibi regressu[m] ad Collegium p[re]fatu[m] maius in loco et ordine sua voluistis ad quodcu[m]q[ue] vacans beneficium vel officium seu collegiatura &c assu[m]i vel dari cum vacaverit vel quomodolibet alio modo vacans quibuscu[m]q[ue] cum Mgro Leonardo planarie et alias pacifice sicuti vos cum habitatore loci et alias remediis et domo obuenientibus que quidem pro se vel &c alium seu procuratorem negocia domesticum optare et utiliter possit sine quauis difficultate et repugnacione contradictione sic q[uo]d minime Mgr vester ad Maiz Collegium p[re]fatum Mgrum Leonardu[m] in hijs opere no[n] perficiat. Qui quidem dom[i]n[u]s Doctores et Mgri dicti Collegij contradi-

rentibus ad dictas conditiones inductos domino per eundem viceprepositum domus facta per
expressum consenserunt. adiectis etiam conditionibus sequentibus videlicet quod predictus Magister
Leonardus se ita regat ut decet ecclesie Christi pastorem. Et quod edificia domus
plebanalis ita provideat ut successori non in deteriori saltem conditione relinquat
Et item quod thesaurum ecclesie non permittat distrahi et ipse pro ampliatione eius
quantum ex eo fieri poterit diligentiam faciat. in quibus ut securior sit revisores
et domo Collegii in sui institutione et iterum in cessione exposcat. qui rem oculis
subiciendo testimonium eius providencie perhibere possint. Providendum igitur domini
Domini Doctores et Magistri ecclesie illius discrimini et securitati eiusdem Magistri Leonardi
consulentes. in convocatione altero die facta pro auscultatione huius conclusionis pro eo facte
decreverunt et concluserunt dictum actum in libro conclusionum annotandum et auscultandum
debere et auscultatum. Ibidem etiam conclusum fuit et unanimi consensu omnium ut ad
evitandas difficultates que in conferendis eiusdem regressibus plurimis accidebant
fieret singularis convocatio omnium Doctorum et Magistrorum sub debito obedientie ad fa-
ciendum statutum et conclusionem finalem que detinaret dari ne vel non amplius debeant.

Auscultata est hec conclusio xix Januarii in convocatione scilicet ad hoc
specialiter facta et inter conclusiones inscribi demandata. Scripta est
itaque per me magistrum Nicolaum de Chudek pro tunc presenti domus Magistri
Martini de Ilkusz plebani sancti Nicolai etc. vices gerentem manu propria.

Decernunt executores D. Michaelis Lublin.

Anno domini 1528 die Saturni xxv Aprilis. In prepositura v. Mgri Martini de Cziesko[illegible] facta fuit Convocacio, dnorum doctorum et Mgrorum super electione ac deputacione certorum ex eisdem domus doctoribus, et Mgris in Tuttores ac Executores testamenti, venerabilis olim ac Egregii domini Michaelis de Lublin, decretorum doctoris, decani Curzeliowien etc. Qui singulari zelo pietateque in domum nostram maiorem allectus permotusque, omnium et singulorum bonorum suorum, post obitum suum quolibet relictorum testamentaliter et legitime, eam heredem instituit fecit ac reliquit, prout latius in testamento per eum facto, et manu sua propria conscripto, habetur et continetur, sub hoc tenore verborum Egregie domine doctor, et Mgre venerandi, sitis hodie in stuba communi, domus nostre, mox ad pulsum campane, ad eligendum et deputandum certas personas de domo nostra, Executores testamenti, venerabilis et Egregii olim domini Michael de Lublin, decani, Curzeliowien etc. iuxta arbitrium et voluntatem eiusdem ultimam, in testamento suo officiose et legitime factam, detur omnibus domus doctoribus, et Mgris Collegii Maioris Collegiatis sub pena obediencie. Ex parte prepositi domus. In qua quidem Convocacione sic ut premissum est, per prepositum factam, mere solito, per eundem prepositum inductum erat per omnes dnos, seniores doctores, et Mgros, usque ad ultimum, de ac super deputacione, ac nominacione, aliquorum de domo, in dicti testamenti Executorum, quo demum publice lecto, domini doctores et Mgri, de hac pietate plurimum grati ac contenti, unanimi suo voto, et consensu, nominaverunt deputaverunque elegerunt, in Executores prefati testamenti, venerabiles ac Egregios viros, vz Mgrum Bernardum de Cracovia, decanum sancti Floriani, et protinus universitatis Rectorem, Mgrum Stanislaum de nova Civitate, Ecclesie Cathedralis Cracovien. Canonicum Sacre theologie professores, Mgrum Andream

de Cravonia vacatu[m] [illegible] Canonu[m]
[illegible] Floriani / Mgr[u]m Nicolaum de Prhadek et Mgr[u]m
Johanne[m] de piseczkowo / Collegios rollyty Maioy / qua
inspe[ctio]ne Electionis apud a[n]nos nup[er] et in futuru[m] reputen
esse ac fore ratam et gratam / dum[m] dictores et Mgr[u]m
libros Cancellarie[m] decreuerint impossanda et in fri
brudany p[ro] nr[u]m Mgr[u]m Martinu[m] Czyskowsky tunc
domus dicti[us] prepositu[s] agentes Anno &c. quo supra

Contrb de Erection altarium dorng

Anno dni 1529 die [illegible]
[illegible]
[illegible]
[

Anno dñi M°CC°LXX° die festiva [illegible]

Comissio de anniversario ungri Stanislai de Clepacz facti dñi Nicolai ad festum Nativitatis et Thome et transhabendi.

Anno dñi M°CC°LXX° die veneris vndecim milium virginum ungri Stanislaj de Brodzysto facta fuit voluntas dñorum dantoz et ungri sui anniversario ungri dicti Stanislai de Clepacz videlicet quod ad festum Nativitatis et Thome et transhabendi annis singulis ipso die festi Valentini Episcopi vacuus laboret et patere voluntati quatuor lapis vini et [illegible] dentur. Similiter sepe salutet fratres dñorum dantoz Egregie dom dantes et ungri venerande festis hodie in stuba tandem ante domum quia et alias plus dies ante ad pulsum campane ad audiendum antiphonam ungri Nicolay de Clepacz et filii sui vnus testamentarii ungri Stanislay de Clepacz. Iste tenet sub pena unius gr[illegible] denarios [illegible] et ungri [illegible] manent vallegi vallegiati et pro Nativitate domini [illegible] et [illegible] et pro Nativitate [illegible] et [illegible] et [illegible] et

in die Sancti Valentini summo mane anniversarium prefati magistri
in ecclesia Sancti Spiritus celebrari solitum per prepositum et con-
siliarios vero superintendentes sub pena duorum grossorum cumulatorum
solvendorum visitetur, ad quod prefatum anniversarium prepositus
cum fratribus centum florenos accepit, quos si et inquantum restituere
una cum fratribus vellet ex tunc prepositus domus una cum consi-
liariis repositioni prememoratarum pecuniarum sub eadem pena
debet interesse et qua fatiga cum prepositi cum consiliariorum
domini et festo divi martini per lanium vocatum in vos
singulis annis unus lapis sepi et candelae ut in aliam
utilitatem convertendi solvitur. Quam ne et in futurum cupiens
esse et fore ratam ipsam libro conclusionum decreverunt inscri-
bendam per me magistrum Stanislaum de Brodzysto tunc
domus eiusdem prepositum existentem Anno et die quo supra

Conclusio pro Magistro Benedicto à Coshmyn
Bursae Jerusalem seniore, Collegiatoque minoris
Collegii Collegiate De regressu suo et ascensu in
Collegiaturam Minoris Collegii.

A Nato salvatore 1530, die xiiii^a mensis maii
facta convocatione omnium doctorum et magistrorum maiorum
Collegii per propositum domus, ad consulendum de quibusdam
Negotiis domus, Ibi magister Benedictus a Coshmyn Bursae
Jerusalem senior ac minoris Collegii Collegiatus cuius
gratia hec ipsa convocatio partim fuit celebrata, Consti-
tutus advenit et peroravit in presentia universorum do-
minorum Collegiaturum doctorum et magistrorum prefati Collegii
ut sibi de gratia singulari ipsi domini Collegiati maio-
ris Collegii qui sunt patroni et moderatores minoris
Collegii gratiose adhuc concederet vel etiam amplificaret
eam gratiam de officio senioratus Bursae Jerusalem Ja-
pridem concessam, sic ut in officio senioratus ma-
neus ordinem ac ascensum haberet in Collegio minori
Inter minores Collegiatos, Ipse vero pro ea gratia
et beneficio sibi exhibito omnem operam et diligentiam
legendo ac laborando Navare promittebat, Non minus

78.

Diligenter atq; in superioribus, nonnulle reperte est,
qua quidem supplicacione facta per prefatum magistrum
diversi domini doctores et nostri maiores Collegii
tunc temporis in simul congregati matura pre
misso consilio deliberaverunt ac tandem unanimiter
omnes consenserunt et concluserunt, tunc temporis vide
delicet id ipsum nunc pro tunc ac beneficij prefato nostro
partim meritis sunt id exigentibus, partim ratione
sue supplicacionis ac peticionis facte vtiq; exigente
et humiliter in presencia omnium doctorum et magistrorum
hac ista conclusione in eadem convocacione facta per
huius ecclesie prouincia demandata et proposito domino C
qui tunc temporis erat nostri Gregorium a Sanocz in
sacre theologie baccalaureum qui peracta convoca
cione cuius superexerant quidam alij articuli determi
nadi convocacionis predicte ipsi nostri Benedictus
ad habitacionem suam advocauit ac illi gracias suas
ressonsit et parte universorum dominorum doctorum tunc nar
racione gracie sibi concessa, Deinde prefatus prepo
situs pro ratificacione cuiusdem actus et negocij
illis omnibus perfectis et absolutis fecit alteram
convocacionem ad consultacionem faciendam conclusio
nis a se dictate et conscripte, quod quidem die XXIJ
mensis eiusdem maij legit et publicauit et retera que
facienda erant in eadem die huiusmodi negocij fecit et absolui
tauit ipsaq; conclusione in qua universos dominos doctores
collegiatos, quicunq; fuerunt auctores huius rei ac hec
singulis, nostro benedicto corsci itaq; existente et presidente ipso
vocacione predicta legit et prolegit copiam normam primam quid
et theologia, de prima statucia de modo
dignitate canonici cracouiensis, Bernardi de Cracouia decani ecclie
sancti floriani, Michaelis de wratislauia custodis eiusdem sancti flo
riani et Joannis de lyczopole canonici sancti floriani doctorum
Martini de lyczyncza, Deinde vocatis singulis vtriusq; magistrorum
ac baccalariorum sacre theologie, martini tarnowiensis canonicorum
poznaniensis ac doctoris ordinarii, Jacobi de slepcza, Stanislai
de Cracouia, Stanislai de wyelspole, Andree de cracouia ca
nonicorum ecclie sancti floriani, de magistris eorum, martini

Inches 1 2 3 4 5 6 7 8
Centimetres 1 2 3 4 5 6 7 8 9 10 11 12 13 14 15 16 17 18 19
Colour Chart #13
Blue Cyan Green Yellow Red Magenta White 3/Color Black
DANES-PICTA.com

De pokrzywnyczy, martini de cerbonia, stanislay grodyssko
Jacobi de szczepy, martini de Cheskowyczy, antony de Wapa
chanje actuum magistrorum promotorum Collegii maioris Collegiatorum
hi quippe universi huius gratie ad sue memoriale ac ej.
perpetuam memoriam benedicto fuerunt autores ac testes, In cuius
rei fidem et euidenciam ad futuram rei memoriam, presens scriptum
sigillo ad predictorum est appensione, et assumptorum sua facta
huiusmodi est mandata per huius libri conclusionem domus nre
per me Gregorium de stanyczyn Collegii maioris promotorem;
presentibus anno et die quibus supra

Orcyborowski de Sthanisthow Decanus domus Col.
legii manu propria subscripsit Segmundus
her man manu sua ac vt. g. sindicus testimonium manu

Vegrzff

Conclusio de Negato ar fuit data Wlodkowa in Wlodkowa
tempore (sicut sua dignitas postulabat) prelatus
dño doctori martino de Olkusch sti miselai ecclie
prepposito

Anno dñi 1 5 5 die veneris vigesima sexta mensis
nouembris in presentia mei stanislai de Olkusch
scolastici sancte Cracouiensis ecclie et infrascriptorum
testium ad hoc specialiter vocatorum et rogatorum
personaliter constitutus venerabilis dñus Nicolaus
de Wlodkowa sacre theologie professor et decretorum
doctor, ac prepositus ecclie sancti miselai Cracouiensis
dixit et exposuit, quod cum ipse ad mandatum
domini nostri pape et sedis apostolice ac reuerendissimi
in christo patris et dñi dñi Nicolai dei et apostolice
sedis gratia archiepiscopi Gnesnensis, primatis regni
Polonie, ac legati nati, in ciuitate Cracouiensi
et in studio generali eiusdem ciuitatis, ad
lectoratum sacre theologie, ac ad gradum doctoratus
in eadem facultate theologica, ac ad prepositaturam
ecclie sancti miselai Cracouiensis, per eosdem
dominos nostros pape et archiepiscopum Gnesnensem
legatum natum, fuisset assumptus, et ad
prepositaturam ecclie sancti miselai Cracouiensis
per eosdem dominos nostros pape et archiepiscopum
Gnesnensem legatum natum, fuisset assumptus,
et ad prepositaturam ecclie sancti miselai
Cracouiensis per eosdem dominos nostros pape
et archiepiscopum Gnesnensem legatum natum,
fuisset assumptus, et ad prepositaturam ecclie
sancti miselai Cracouiensis per eosdem dominos

Constitucio de Torozdia facta inter Bayuls et yhijosth et de assensu, darlozo et uxozo eius tunc Duc et quond Francisci Bayuls de Valo Guido

Anno dñi 1535 Torozdia inter Joann Bayuls et yhijosth [illegible] magnif de Flandria in Vargo basium [illegible] darlozby et uxozis ad placitandum sup exactis [illegible] [illegible] [illegible]

Concilio pro magistro Joanne de Vratislavia facta
quantum ad regressum.

Anno domini 1 5 3 die Lune, 25 septembris
ad postulacionem Reverendissimi in Christo patris
domini Jacobi dei gracia episcopi Vratislaviensis convocacione omnium
dominorum doctorum et magistrorum Maiorum Collegii
Collegiatorum per prepositum domus facta venerandus
pater dominus Gregorius de Stawyszyn Sacre theologie
professor nomine magistri Joannis predicti de consensu eiusdem
resignavit collegiaturam minorem tituli sancti Thome
Cantuariensis in ecclesia cathedrali Cracoviensi postulando
sibi eam graciam impendi ut si et in quantum
in decursu unius anni aliquam collegiaturam
vacare contingat et eidem animus adsit redeundi
ut consensu dominorum doctorum et magistrorum habere
possit regressum ad eandem quod quidem domini doctores
et magistri deliberacione super hoc matura prehabita
considerantes hymni petitionem rationem consentaneam tum
racione idoneitatis prefati magistri tum gracia intercessionis
Reverendissimi graciose prebuerunt consensum eo tamen
salvo quod si in eodem collegio prefatus magister perseverare
et per se laborare velit tandem dictus dominus doctor
Gregorius de Stawyszyn nomine procuratoris dicti magistri
Joannis de Vratislavia cor in manibus dominorum doctorum
et magistrorum maiorum Collegii predicta collegiatura seu
maltaria tituli sancti Thome Cantuariensis in arce Cracoviensi situm
libere resignavit et de eodem cessit

Conclusio pro magistro Joanne de Pyetrkow

Anno Christi Millesimo quingentesimo tricesimo Octauo Die Jo-
uis Quartadecima mensis Marcij. In prepositura Magistri Jo-
annis Caffman de Cracouia facta fuit conuocacio omnium
dnorum Doctorum et Mgrorum Maioris collegij artistarum Uni-
uersitatis Cracouien ad tractand et consulendum de persolue-
dis certis debitis per coitatem nostram a multis annis contra-
ctis: et presertim ad soluendum debitum Magistro Joanni a Pyetr-
ckow Collegiato Maioris Collegij qui existens fiscarius eius-
dem domus per aliquot annos certam summuam eius proprie
pecunie exposuit pro nctitate coitatis nostre (prout id descrip-
tum e in regestro fiscariorum) tali sub tenore verborum: Egregie
dne Doctor et Mgr Venerabilis Sit D. Vra hodie hora Vige-
sima secunda als ad pulsum Campanule in stuba communi domus
nostre ad tractand et consulendum super solucione debitorum con-
tractorum per coitatem nostra: Sub pena no contradicendi. Detur omi-
bus dominis Doctoribus et Magistris Maioris Collegij Colle-
giatis: Ex parte ppositi domus: In qua quidem conuocacione sic
ut premissum e per prepositum domus facta more solito per eun-
dem inductum erat ad omes Dnos Doctores et Mgros usque ad ul-
timum ubi ex pluralitate votorum conclusum est, ut ad decursum aliquot
annorum secundum exigenciam debiti, quolibet anno adiuuantur Decem
sexagene ex pecuniis noialium debentque dari pfato Mgro Joanni a
Pyetrckow ad extenuacoem debiti quousque totaliter solutus fuerit
Qua Conclusione cupien esse et fore ratam ipsam libro conclusionum
decreuerunt inscribenda per me Mgrm Joannem Caffman a Cra-
couia tunc dominus eiusdem prepositum existente Anno et Die
quibus supra:

Conclusio de Censu xj Marcarum pro Quingentis aureis Per olim Magnificum Przedborium Comitem polski Maiori domui Vniuersitatis Crac. Empto.

Anno domini Millesimo quingentesimo Trigesimo octauo Die Solis vltima Iunij facta est Conuocatio per dominum Rectorem Gregorium de Sohamotuli, Vniuersitatis Crac. pro tunc existentem de Censu xj Marcarum pro Quingentis aureis Per olim Magnificum Przedborium Comitem polski domui Maiori Collegij pertinentem Domini tunc congregati non solum varij sed aduersi fuere Omnes enim de Maiori et Minori domibus Artistarum nolebant consentire in aliquos arbitros Allegauit se velle vti possessione ex summa per olim Venerabilem Iacobum Erchyeschow Doctorem et Rectorem lata. Quidam tamen precabantur vt dominus Rector cum Doctoribus Canonistis et eis adherentibus dignarentur habere benignam rationem, cum isto Censu pro domo Maiori Artistarum tanquam inope et indigenum. Omnes autem Doctores Canonice et Medice facultatis volebant deputare arbitros qui discernerent Num iste Census deberet in vsum conuerti pro domo Maiori Artistarum an pro fisco Vniuersitatis Eo quod in testamento legatus sit per hec verba Item lego pro Collegio Vniuersitatis Quingentos aureos Tandem Rndus dominus Martinus Ikusius Theologie Doctor Et Preptus Ecclesie Sancti Nicolai Volens hanc controuersiam videre sopitam supplicauit nomine Maioris domus domino Rectori et Canonistis vt dignarentur domum Maiorem Artistarum suo fauore prosequi et eam dimitterent pacificam in possessione dicti Census

prout antea ipm percipiebat. Si aut dicta domus Maior aliquid iniusticie contra Universitatem in hoc committeret Dignaretur dominus Rector cum Canonistis et tota Universitate tunc congregata, eundem Censum preffate Maiori domui donare. Quandoquidem Universitas tanquam Mater solet providere benigne suis membris. Unde dominus Rector habito mutuo consilio cum dominis Canonistis Nomine totius Universitatis donavit liberaliter hunc Censum per dictam Maiorem domum perpetuo possidendum. Et id quidem factum est propter bonum pacis et propter sedanda dissidia. Que sepe emergebat in Universitate super isto Censu ut iam amplius in futurum utraque pars integra conscientia taliter pacata permaneat in pacis unitate.

Extracta ex libro Constitucionum Universitatis Crac. de Consensu Communitatis Maioris Collegii per me Magistrum Mathiam de Crac. pro tunc Prepositum domus preffate existentem Anno quo supra.

84

Anno Cristi 1539 feria tercia octe Corpus Dni facta est
convocacio doctorum et magistrorum omnium domus maioris Collegii ar-
tistarum per ppositum domus M. Martinum de Pokrzywnicza
ad consulendum et concludendum de solvendis debitis per quantitatem
apud fiscarios et ppositos annorum precedencium contractis necdum
persolutis. Ubi omnium voto unanimi conclusum est ut omnes pp-
ne nominalium in unum colligantur et convertantur ad solucionem
integram eiusmodi debitorum per ppositum domus pro tunc existentem/
Reservatis tamen quatuor pp-nis magis necessariis videlicet vigilie
natalis domini/ Cene Epiphanie, Divi Martini, et Johannis
evangelistae. Que conclusio ut esset rata et firma, decreta est
inter reliquas conclusiones domus inscribi et manutenere, do-
nec persolvantur omnia debita prioribus annis contracta/ Actum et
conclusum anno et die quibus supra. Auscultata tandem
hac conclusione 25 Junii hec duo per eos qui convocacioni
aderant date sub pena non contradicendi superaddita sunt et
inscribi demandata. Alterum ut ex predictis quindecim sexa-
genis ante omnia sexaginta florenos collecti dentur Capitulo
ecclesie S. Anne, quos ei obligatur magister Johannes de Piort-
kow presentis ecclesie Decanus, rationes oppositorum per eum factorum
in sua presentia et fiscaria pro necessitatibus domus nostre. Deinde
vero reliqua debita ex predictis sexagenis successive solvantur.
Alterum ad providendum ne in posterum prioribus debitis domus non so-
lutis alia superaddantur conclusum est ut si quis debita in decursu
alicuius communitatis per ppositum domus in addicionibus per eum factis contra-
hentur, mox finita ea communitate tractata debita et accurate
rationes expositorum solvantur. Conclusio ad id facta per d. doctores et
magistros domus. Tandem quoad omnia prora debita hactenus contracta
persolvantur.

4 nominalia reservata

84 85

Anno domini 1540 26 Novembris Magister Michael de Wysly
[illegible] per Magistrum Sebastianum de Cleparz accusatus ex eius vis in hono-
stis publice afferuit, nec ob aliam ut dicebat causam quam quod tussi-
tem et Sercantem viderat, id quod se probaturum ad actor studendi
qui interim praeterebant multi, opperebat. Non tamen ad probandum
est admissus, ne hac ratione conditio personarum aliquam honestatis
patiatur iniuriam. Ideo a dicta causa ad Magistrum Michael est abso-
lutus ea adiecta conditione ut si deinceps, hoc ipsum vel aliud
simile eadem Magistro Sebastiano vel cuiuspiam alteri faciat penam
vinus sexagenae communitati circumstantibus persolvendam incurrat
ex quo, hoc ipsum illum aliquotiens quibusdam aliis [illegible] fecisse
omnibus constabat. Scripta est haec conclusio per me Magistrum
Valentinum de Rava, pro tunc praepositum domus capitulum ex decreto
consiliariorum, doctorum Stanislai de Cracovia Sarracenum [illegible] professorum
et Custodis Sancti Floriani

Conclusio pro Magistro Joanne Mstow de regressu de Ilkusch.
Anno domini 1541 die veneris, septima mensis octobris in
praepositura magistri Felicis Bedorski facta fuit conclusio super
opcione Cantoriae ecclesiae Sancti Floriani in Cleparz cum pleba-
natu Ilkusiensi ei annexo per resignacionem magistri Leo-
nardi de Visnka per regressum in domum maioris colle-
gii et ad custodiam dictae ecclesiae Sancti Floriani per cessionem
doctoris Nicolai de Schadek et assecucionem decanatus ecclesiae
Sancti Floriani in eadem Cleparz sub hoc tenore verborum
Egregie domine doctor et magister [illegible] sitis hodie in stuba
[illegible] hora xxi ad pulsum campanae ad optandum Cantoriam
ecclesiae S. Floriani cum plebanatu Ilkusiensi annexo
per cessionem magistri Leonardi de Visnka vacantem sub
pena carencie et non contradicendi, detur omnibus doctoribus
et magistris collegii maioris collegiatis. Ex parte praepositi
domus. In qua quidem conclusione inductio facta fuit
per praepositum more solito ad omnes et singulos doctores et
magistros seniores usque ad magistrum Joannem de Mstow col-
legiatum maioris collegii regalem qui magister Joannes
in loco et ordine suo dictam Cantoriam cum annexo
sive plebanatu Ilkusiensi optavit et acceptavit [illegible]
his quae sequuntur conditionibus quod vocatus sive regressus ad col-
legium maius in loco et ordine suae vocationis ad
quodcumque vacans beneficium vel officium seu collegi-
aturam per cessum vel decessum vel quovis alio modo
vacantem quandocumque eidem magistro Joanni placuerit
vel aliis praedecessoribus concessum est reservaretur una
cum habitacione cellario et aliis commodis ex domo
obvenientibus. Quae quidem per se [illegible] procura-
torem suum magistrum domesticum optare et acceptare possit
sine quavis difficultate et cuiuscumque contradictione. Sic

86

q minor mgr ut pgor vocacon ad maius collegium pfatum
mgrum Joannem in huiusmodi opcion non predicat. Qui quidem dni
doctores et mgri ad dictas condiciones inductionem denuo per eundem
ppositum domus facta per expressum consenserunt, adiectis tamen condicio-
nibus sequentibus videlicet quod predictus mgr Joannes ita se regat ut
decet bonum pastorem ecclesie christi et quod edificia domus pleba-
nalis in pfata Ilkusch ita prouideat ut successori ~~[illegible]~~
in meliore condicione relinquat et ita quod thesaurus ecclesie
distrahi non permittat et ipse pro incremento eius quantum ex eo
fieri poterit diligencia faciat. In quibus ut securior sit re-
uisores ex domo collegii in sui institucione et iterum in cessi-
one exposcat qui rem oculis subiicientes testimonium eius
prouidencie perhibere possint. Prouidentes igitur dni doctores et
mgri ecclesie illius discrimini, et securitati eiusdem mgri Jo-
annis consulentes in conuocacione altero die facta pro auscultacione
huius conclusionis per eo facte decreuerunt et concluserunt
dictum actum in libro conclusionum annotandum et auscultandum
debere et auscultari.

Auscultata est hec conclusio 6. Marcii anno dni 1542
in conuocacione ad hoc speciatim facta et inter conclusiones
inscribi demandata. Scripta est autem per mgrum Joannem
Dobrosielsky ppositum domus pro tunc existentem.

Conclusio pro Mgro Thoma cracouien facta. Quantum
Ad regressum Eiusdem ad minus collegium &

Anno dni 1542 die Veneris nona Junij, facta est conuo-
catio omnium dominorum Doctorum et Mgrorum Maiorum collegij
artistarum, per prepositum domus. ad audiendum petitionem
Mgri thome cracouien, pro regressu ad locum suum inter
collegiatos. hec autem ipsa petitio prius insinuata erat per
Notarium Mgratus crac. Ad quam quidem conuocationem
personaliter Venien Domini Justus Ludovicus Decius, Stanislaus
Salomon, et Venceslaus Chodorowszki consules cracouien
totius senatus nomine et dominis Doctoribus et Mgris
Maiorum collegij instanter petierunt ut per eos Liceret
Mgrum thomam collegam minorem, scholae bte Virginis

Reuisores ... Ilkus.

Quę in eorum cura et tutella est, preficere, id autem se facere velle propterea aiebant, ne illos ex alio quocunque Gymnasio Magistrum extraneum vocare ad hoc munus scholę oporteret. Et ea re non parum fauorem in universitatem nostram cracoviensem ostendere visi sunt, Domini igitur Doctores, et Magistri, predicti collegij facta deliberatione, Dominorum Consulum accesserunt voluntati, et Magistro thomę cracoviensi regressum ad minus collegium in loco suo et ordine concesserunt nihilominus tamen seruatis omnibus conditionibus in conclusione Magistri Gregorij de Stawiszin in simili regressu descriptis.

Insultata est hec conclusio vigesimaprima Mensis Junij Anno domini 1542 in conuocatione ad hoc facta, et in librum conclusionum inscribi demandata scripta autem per me Magistrum Albertum Dąbrowski prepositum domus tunc temporis.

Conclusio pro regressu, ad minus collegium, in locum suum Magistri Joannis Turobini, Sacrorum Canonum Licenciati

Anno Domini 1543 die quinto mensis octobris, Conuocatione per prepositum domus, Magistrum Petrum Posnaniensem omnium Doctorum et Magistrorum, qui ea tempestate erant, tum ad alia, tum ad presens negotium, facta. Magister Albertus Dąbrowski Canonicus s. Annae, procurator verus Magistri Joannis Turobini, Licenciati sacrorum canonum, petijt nomine sui principalis, tum absentis, dari sibi regressum ad collegium minus, in locum suum, ex conditione profitendi ius Ciuile, ad quam paulo ante electus fuit. Quam petitionem domini Doctores et Magistri aequam esse perpendentes, haud difficile ea ~~[illegible]~~ admiserunt, regressum prefato Magistro Joanni, sic ut petijt suus procurator, concedentes. Actum in refectorio communi Collegij Maioris, anno die quo supra.

Conclusio zone prebende Sctorum petri et pauli in Cerdonia, facta, in Electione doctorum N. Sadek professorum theologie decani S floriani

Anno dni 1545 die Mercurij vltima septembris, facta Convocatione omnium doctorum ac Mgrorum domus Maiorum collegij artistarum, per Me Joannem Trzeneni prepositum ptus domus sub poena non contradicendi, ad eligendum prebendarium Edis Sctorum petri et pauli extra muros Cracovien in cerdonia site, ex obitu excellentissimi viri D Mathei a Costen Sacrarum lrarum professorum etc vacante, Ex concordi voluntate omnium presentium conclusum est, Speciali inductione ad singulos more servato, prehabita, quod Egregius vir Dnus Nicolaus Sadek decanus Scti floriani sit prebendarius dicte prebende, Legittime a patronis eius prebende electus, non obstante decanatu S floriani quem habet His tamen conditionibus servatis, ut si Eximius vir D. doctor Nicolaus Sadek Exnis prebendarius, aliud quodcumque beneficium preter decanatum S floriani, sive ab universitate sive a domo, vel Capitulo Eiusdem ecclie S floriani quocumque modo assequeretur prenominatam prebendam S petri ac pauli in Cerdonia resignare tenebitur, ac liberam Ellectionem conferendi alteri, patronis tradat

possesor vero dicte prebende exns, domos ad
prebend concernen, omn honestate ornare ac cossuae
et meliori condicoe relinque, ad que quid facie:
da D Nicolaus Sadek se sponte submisit, ac omnibus
viis, artibus, seu consiliis quo minus id faceret renu:
ctiauit, Id ipm et alij college Maiores facere debe:
bunt, si eam prebendam consequi eos contigerit, in
Assecucoe alterius bnficij ab vniuersitate vel domo
citra omem controuersiam eam pbend resignare
in manus patronorum debebunt, et hoc si ad eam
Electi fuerint ac aliud bnficium a sua essenciali
Collegiatura modo supra scripto adepti fuerint
Hec conclusio ex omn vote consencientibus qui
tunc aderant e sancita ac decreta et in hunc
libellu conclusionum, apud Comunitate nrae
Autenticum scribi demandata,
Atque Auscultata die venerz. 2. octobre Conuo:
cacoe speciali sp ea re habita nemine contradice:
te alio preter eximiu viru Dnm Iacobu a
Clepars pfessore Sacre theologie Canonicu Cracoviensi
Qo quod Electioni no interuerat, alijs omnibus
Approbantibus speciali inductoe habita, ac acticari
mandatibus, quod et fctm e p me Ioannem
Trozenen prepositu ptus domus, Et Notariu
publicu Sacra Apostolica ac Imperiali ptatibus
rogatu

Conclusio pro Mgro Alberto Vandrogowski contuberny Jrlm. Seniore ac Collegiato minorum collegij de regressu et ascensu ad minus Collegium iuxta suam vocationem.

Anno dni 1549 Die veneris xxix Marcij facta fuit convocatio omnium dominorum doctorum et Mgrorum maiorum collegij artistarum per proprium domum pro tunc M. Albertum Dabrowski existentem sub hac serie verborum. Egregie domine doctor ac Mgr venerabilis velit adesse t. 8. hodie in medio horae xxij in coe aestuario domus nrae ubi campana signum datum fuerit ad audiendam petitionem M. Alberti Vandrogowski et finaliter concludendum et ad alia si quae per proprium proponentur tractanda. Detur omnibus dominis doctoribus et Mgris incolis domus nrae sub pena non contradicendi ex parte proprii domus. In hac igitur predicta convocatione Mgr Albertus Vandrogowski minorum collegij Collegiatus et senior Contuberny Jerusalem personaliter constitutus in presentia omnium dominorum doctorum et Mgrorum maiorum collegij verba fecit humiliterque optavit ut sibi de gratia singulari ipsi domini Doctores et Mgri tamquam patroni et moderatores minoris collegij benigne ac gratiose admitterent et concederent in officio seniorato contuberny Jerusalem perseverare sic tamen ut in contuberno Jrlm manens in collegio minori inter ceteros minores Collegas precipue post eum vocatos et vocandos ordinem et ascensum haberet qui insuper Mgr Albertus Vandrogowski pro ea gratia et beneficio omnem operam et diligen-

tiam. legendo ac laborandum. navare promisit. non minus
diligenter. atque in superioribus eum facere coptum est.
Ad hanc igitur eius supplicationem. universi domini doctores
et magistri maiorum collegii. pro tunc congregati. bona ac
matura premissa deliberatione. unanimiter consenserunt
et concluserunt prefatum magistrum Albertum Vandrogowski
in contubernio Jerusalem manere. et perseverare. reser-
vando eidem nihilominus. regressum et ascensum ad minus
Collegium in loco suae vocationis. quem habebit. optando
beneficia universitatis in suo ordine. habitationes in Col-
legio minori. et omnia acceptare que sunt de iure consue-
tudine Collegii minorum. tantisper et non secus donec in
officio senioratus manserit. et laboraverit in universita-
te. Hec vero conclusio ex omnibus sententiis qui pro tunc
aderant E. excepto magistro Thoma Cracoviensi qui limita-
vit tempus ad quatuor annos. Et est sancita et decreta et
in hunc librum conclusionum nostrae communitatis inscribi est
demandata. Auscultata est hec conclusio die quinta
aprilis anno quo supra in convocatione ad hoc
specialiter facta. et in hunc librum conclusionum domus
nostrae inscribi est demandata etc.
Magister Albertus Dambrowski. in cuius prepositura,
hec acta sunt. manu propria subscripsit, sicut
hec omnia vere ita esse, ut concluso scripta testatur etc.

Sequitur conclusio, super regressu
venerabilis M. Joannis dobrosszielsky
de plebanatu Ilkussien.

Anno domini. Millesimo. quingentesimo
quinquagesimo. die tredecima Marcii

[illegible] gruba ad [illegible] Petrum. in posthera dextra M Joannis Lubrosskiego, secunda sunt [illegible] altaris Cantoris [illegible] S Floriani in Chyrzi et Pilsany in Ilkussi, per Laurentium resignata. J M Joannes a Nessow. presbyter in domum nostri collegii sub sorte nostra.

Item domus [illegible] habet [illegible] fl. [illegible] fl. [illegible] XXI in thesauro ad pulsum campane. ad elegendum rectorem S Floriani in Chyrzi, vacat per [illegible] in Ilkussi per Laurentium resignata. J M Joannes a Nessow. [illegible] [illegible] possessor [illegible] per [illegible] domus, M. [illegible] de Lubrosky [illegible] [illegible] [illegible]

94.

Debita solvit coitas

Conclusio pro Venerabili olim Mgro Johanne Mschow Canonico Sanctae Annae.

Anno domini 1551 Secunda decembris facta est convocatio per me Mgrum Petrum a Varsovia praepositum domus, sub hac forma verborum, Egregie domine Doctor, et Mgr Venerabilis adsit hodie d. t. in stuba communi domus nrae, ubi campana signum datum fuerit, ad tractandum et consulendum de solutione debitorum occasione additionum contractorum. Sub debito obedientiae. In qua convocatione inter consultandum de modo solvendi predicta debita, Dei tandem ordinatione factum est quod rogati a fratribus Reverendi domini Johannes a Piotrkow, Anthonius Napachanije professores Theologiae, et Benedictus a Cosmin Decanus Sctae Annae executores Venerabilis domini Mgri Johannis A Mschow, non ita pridem defuncti, ut munificentia sua de bonis ipsius solvendis predictis debitis succurrerent, non gravatim id effecerunt, donaverunt quoque liberaliter communitati centum florenos monete communis. Qua pecunia soluta sunt omnia debita que erant contracta per communitatem, residuum vero pecuniae quod mansit vigt 23 floreni gr 25 dati sunt pro subsidio fiscariae, ipsam communitatem, pro tanto munere obligantes, ut pro anima predicti domini Mgri Joannis A Mschow singulis septimanis ad decursum trium Annorum unam missam pro sacerdote curaret suis impensis legendam, incipiendo a

festo quartim quod se farturam Libenter et cum gratiarū
actiōe cōmūicabit suis misit

Auscultata et hac conclusio pdcta decembr et approbata
in cōvocatiōe alt hoc facta et mīs conclusionis mīstris demandata
Hanc conclusiōm inscripsi Ego Petrus de Warsoucke Cantuz
Cestrie sigr. p̄positus p̄dcte ecclie

Conclusum pro Mgro albero Novocampiano super resignacōe alicuius
loci ad Cameracū alias S Quintī

In cōi cōuocatiōe q̄rte feriē Anno dñi 1552 die Jouis xxi mēsis Junii
ad eligendū custodem ecclie S floriani in Clypeus post obitū dūm
gregy mri M Leonardi de wijnfelt sacerdotis ibīd gbssoris dicte Capelle
immediate possessoris et ad p̄sentandū dicte capelle ad ipsius
vacatiōem sive decessū ad ipsius ecclie S floriani
vocatis ac sibi p̄sentibus et ad hoc conuocatis, Dūmodo Cameracū
S Quintī, Mgr Thomas de Gramia et assequtus Decanatus eiusdē ecclie
et ecclesiā ecclegiatarū Mgr Rhodus de Cesenijs ecclie ibīdē in Cameracū dicte
ecclie S Quintī Mgr Sigismundus Gbriensky resignatarius cum Mgro
Alberto Novocampiano tūc dicte ecclie S floriani in Clypeus
ac vo rectore, ex quo p̄fat Mgr Albertus sibi et ecclie sue
pcurari tunc eligi. Jn cuius rei testimoniū Hanc scripturā sigillo mei Mgri
hospitū valedictionis de gratia et licentia dominor p̄dictor sibi fieri ac con-
signari tunc temporis mandauerūt. Acta sunt hec die mēsis et loco
pro Die veneris xxiiii septembris Anno q̄ supra

Conclusū pro M Jacobo wyngartowsky super regressu et
Gbensky ad primum collegium

Anno dñi 1552 die veneris xxi septembris facta fuit cōuocatio
ad p̄ces p̄fatum dominum Decanum Pastorem ac Mgros ad eligendum
custodem pro ecclia collegiata S floriani in Clypeus qui pro dicte habe
plebanatus Jbidem sub sortiuntur verborum. Egressis hijs doctor et
ceteris sic vocatis in refectorio conuentus dominus meus subscriptus
xxi mēsis septembris datum fuerat ad eligendū. Dominus cantor ecclie S floria-
ni in Clypeus post laborem resignauit aggressus ad dominum austriacum
Mgrum Jacobum Pobrzyeslky sanctum Jacobum Kalis sub pagina parochie ci vi-
delicet strude. Petrum ostrich dominum Pocharsky et Mgrum maiorem gallicum
et partes p̄positi dominum. Jn quaquidem conuocatione electus et p̄sentatus
unanimi consensu omnium p̄sentium in cantorem ecclie S floriani et ple-
banum in Jbidem Mgr Jacobus wyngartowsky minorum collegij et eccle-
gie. Cui electioni ipse consensit et p̄fatum Dominum Decanum requisiuit

97

[illegible] sibi apud d doctores et Regentes hanc prerogativam et
[illegible] Nimirum ut liberum illi sit postea [illegible]
cum ad collegium minime regredi. Ita sacerdotio ac officio illis
[illegible] Vanare obligatis sine per[illegible] dimissis
optare et habere in loco et ordine vacaturo sua una [illegible]
omnes et singulos ibidem existentes collegii minime removendos, ac sic
omnes tot [illegible] per maiorem collegarum contrabentem, sine hac
optencac absolute velut per se sine [illegible] quemvis
[illegible] promeratos, Preterea vult dictus [illegible]
nubere, residere [illegible] Lenbeth, aliud delinquere contra ob
[illegible] Joannes Wigaghensis ut bene [illegible]
Vivat et det bonum exemplum pastorum. ordinis, domus [illegible]
Sanctis ac bona illis in melius reformari, conservari, [illegible]
[illegible] non permittat diminui ac destrui quemvis pro [illegible]
augmentum indigeat ac [illegible]
Ad finalem [illegible] et septembris anno [illegible]
ad [illegible] singulam convocationem [illegible]
et Reven. eo tempore preposito domino de [illegible]

Conclusio pro Seniore Contubernii

Ad instantiam Magistri alberti wardegorsky minime re
collegii collegae a quodd diversi domus illis [illegible]
to ad domum maiorem collegii pro illis [illegible]
et approbatum fuerit non minus per [illegible]
domus [illegible] Prepositum Decanum et [illegible]
vel quidem magna [illegible] ad [illegible]
minus ad tantum [illegible] [illegible]
illa [illegible] [illegible] collegii et [illegible]
quam et modum finitis [illegible]
Dorsetshy ac Regis collegii maiores sedalibi Ego parte [illegible]

In quo quidem [illegible] [illegible]
a [illegible] collegio [illegible] [illegible]
[illegible] illis [illegible] [illegible]
[illegible] [illegible] [illegible]
[illegible] [illegible] [illegible]
[illegible]

Inches
Centimetres
Colour Chart #13
Blue Cyan Green Yellow Red Magenta White 3/Color Black

#

Conclusio de regressu et ascensu in Col-
legium minus M. Valentini Urzedow Con-
tuberny Irlen seniorum in ordine vocationis suae.

Anno dni 1.5.5 tertio die Lunae v. Junii Convocatione
omnium dnorum doctorum et magistrorum collegii maiorum Collegarum
per pptum domus in cte negotiis facta veniens personaliter
in presentia omnium d. in convocatione existentium magister Valentinus
Urzedow minorum collegii collega ac pro tunc bursae Irlen
senior petiit humiliterque postulavit ut si d. doctores
ac magistri ex favore ac gratia singulari tanquam patroni
et moderatores collegii minorum collegiatura eiusdem
resignata in contubernio Irlen seniorabus officio ad
ctum tempus benigne ac gratiose permanere perfectisque per-
miterent ac concederent concesso si ac resignato re-
gressu in collegium minus ac ad ascensu in eodem ad
beneficia et habitores in ordine vocationis suae ante
Collegas se vocatos posteriores optanda ac acci-
pienda optandasque et accipiendas promittens pro
hoc singulari beneficio omnem laborem ac diligentiam et
in contubernio illo regendo et hic in Collegio legendo
atque docendo. Omnium vero doctores atque magistri ac
pro tunc existentes habita super ea re bona ac matura
deliberatione adducti multis honestis ac utilibus rationibus
unanimi consensu petitionem tanquam pro tunc commodam ac
necessariam approbaverunt ac libenter in eam consenserunt
et eundem fr. Valentinum Urzedow in officio seniorabus
Contuberny Irlen ad gratiam et arbitrium eorum

sine ei rei tpis pscriptione esse pmisserit. et concesserunt
pnt et pmittunt atque concedunt. reservavit illi primo requisitum
in collegium minus. et ascensu in collegiaturas. seu beneficia
eiusdem in loco ac ordine suo accipienda atque optanda
et hoc tantisper saltem quamdiu officium senioratus gesserit. et in
Vnitate publice legendo atque docendo laboraverit
habitationemque in loco vocationis suae. si collegii illius onera
et officia. omnibus collegii eiusdem ascensu in habitationibus gaudentibus
communia ut pprietas ac consiliaturas per se vel per alium tulerit
et expleverit in ordine vocationis suae. ut et ceteri collegii
minores faciunt optare ac habere pmittunt atque concedunt.
quod si non per collegas minores. tamquam forte extraneus ad eiusdem
officia ferenda non fuit requisitus neque pmissus. ex tunc eo
facto hoc illi incommodare. nec in praeiudicium illius quominus
habitationem in ordine suo eidem accipere licet minime
esse debebit. sed libere optabit et optatam habebit. cum
non per illum factum sit. quod onera domus non sustinuerit. sed
per comitatum collegii illius non pmissionem. et hoc ex tunc
omnium consensu per pprietatem domus. magistrum Stanislaum pmissionem
pctus exente. conclusum ac in hunc conclusionum librum
inscriptum est facta pius eiusdem clausis auscultatione. die
Mercurii xiiii Junii. Convocatione ad hoc premissa.

Locacio piscinae Ecclae Ilkusien.

Actu Anno domi Millesio Quingentesio Quinquagesio primo die Lune XI Maij

Venerabiles et Egregij viri Mgr Felix Bendorsky praeptus domus Doctor Jacobus a Cleparz Canonicus Crac. Doctor Nicolaus a Schadek Decanus Ecclie S. Floriani. Doctor Leonardus a Visnka Custos Ecclie S. Floriani Doctor Joannes a Piotrkow. Doctor Antonius a Napachanye Canonici S. Floriani ceterique domini doctores et Mgri Maioris Collegij Artistarum Collegiati vt et tanquam patroni et Collatores Ecclie parochialis in Ilkusz pro cantoria Ecclie S. Floriani incorporate Anno et die quibus supra per conuocationem in scriptis datam simul congregati audientes locationem cuiusdam piscine desolate circa pagum Starchinow sitte ad dotem plebanalem Ecclie Ilkusien. pertinentis per venerabilem Mgrum Joannem Dobroszielski plebanum Ecclie in Ilkusz et possessorem dicte piscine Famato dno Jacobo Bilina Ciui Ilkusien. et Helene etiam de Ilkusz coniugibus solum ad eorum vitas ex censu Annuo duorum florenorum pecc. pro singulis festis S. Martini ipsis plebanis Ilkusien. pro tempore existentibus soluendo fuisse factam et attendentes ex relatione multorum plebanorum dicte Ecclie predecessorum dicti Joannis Dobroszielsky quod huiusmodi piscina ob sui desolationem et distantiam a ciuitate nulla vtilitate ipsis plebanis adferebat Ideo huiusmodi locationem piscine pro vtilitate plebanorum dicte Ecclie vt premissum est ad duas vitas ipsorum vcz. coniugum Jacobi et Helene per plebanum prefatum facta votis nris ad hoc accedentibus approbamus ratificamus et in Librum conclusionum domus nre inscribi iussimus Actum et Datum Anno et die quibus sup.

Conclusio Spealis oīm doctoꝝ et Mgroꝝ Maioꝝ Collegii Collegaꝝ, de prebendis seu Canonicatu S. Annę, ac de Anno grę decedentiū ex hac vita

Anno dni 1.5.5.4 die venerę xxij Junij, in ꝓpositura Mgri Joannis Arundinen. facta ē conuocatio oīm doctoꝝ et Mgroꝝ domus, de sopienda atq; terminanda controuersia occasione certe sortis census pecuniaꝝ fundi ex Canonicatu Ecclię Collegiatę S. Annę ꝓuenien. Int Venerabiles Mgros Thomam paulinū de Cracouia, Canonicū S. floriani ex vna, et Petrū de proboscouicze Canonicū Ecclię Collegiate S. Annę ex altera, suborta, qui qd M. Thomas petebat sibi dari certa ꝑtem census ex fundo Canonicatus S. Annę ad quartuale pentecostes pro ipo spectante, eo qd de fundo Canonicatus S. floriani ꝑ eū adepti vsq; ad ꝑfatum quartuale (impediente tpe Anni grę iuxta statutum domus nil acteꝑit) dicens Canonicatū S. Annę esse Annexū Collegiaturę

103

M. vo petrus Proboscouicze allegabat con:
suetudiem in Ecclia S. Anne a principio
fundacionis esse obseruata, vt quilibet Cano:
nicus S. Anne a tpe sue introductionis
in Ecclia acti piat ptem fundi pro eo con:
cruente, non obstante obseruacione tpis an:
ni gre, peteus se circa eiusmodi consue:
tudiem conseruari. Sup qua controuersia
deliberacione facta, per omnes doctores et
Mgros, ex vnanimi consensu eorum conclu:
sum est. ecce M. Thoma Annuente. ob con:
solacionem fratrum minoribus pueritibus gau:
dencium, ac pro decore Ecclie conseruando
vt hec consuetudo a fundacione pben:
darum in Ecclia S. Anne obseruata, de:
inceps vt primo futurum temporibus
obseruetur, ita vero vt Canonicus Cedens
de Canonicatu S. Anne habeat ptem
fundi solum ad tpus possesionis acceptae
alterius bnficij seu Canonicatus S.
Floriani. Ille vero qui succedit in Cano:
nicatum S. Anne habeat ptem fundi
a possesione accepta eiusdem bnficij
non obstante tpe Anni gre aliarum

Collegiatary ⁊ tpe vo nitrem̃ente dñ
nitroductoꝛ ad Canonicatu S. Anne
niterregnu more ꝯsuet⁹ p refectiõ
bus ꝯcedat: ni aljs aut Collegiatuꝫ
eiusꝫ dom̃g erit in Zielonki quarctia
Cexrepta p̃benda S. Anne ⁊ statutũ
dom̃g anni gre obsruet⁹, ⁊liq⁹ p̃ qctu:
⁊le mortuus ipso ꝯdat tota ad ⁊liud
qctuale, succesꝭre ni fmudo suo q⁹ qꝫ
fmañte, exrepte refectiõ niby, qbus
gaudẽ debẽt vocanb⁹ ⁊ Lctũ et dat
Anno q⁹ supꝭ et die, dorsultata vo
ſſ ex. poꝛtia omnby ⁊ppobantibꝫ

Anno dñi. 1496. a p̃sepio ꝯmutationis hiemalis
alr. quo tpe solet chori p̃positus domus Collegij maioꝛ
duobus Magꝭs vczt Sebastiano a Chpazz ex ordine voca:
tionis et Johanne Dobrosszolski ex ordine zagrossus de Illust.
de p̃positura susc̃ipienda disceptantibus. et rotulatorib⁹
vobisqꝫ dudũ Doctoꝛũ et Magꝭtoꝛũ p̃sen. et coꝛa allegationi:
bus et rationibus adductis dissceptantibus, quib⁹ coꝛa debẽt
hinc offerẽ. ꝑte pugnans in mota p̃tenditꝫ Reuerendus
pat⁹ dñs Doctoꝛ Nicolaus a Shadek cath⁹ cathedralis
Cracouien canonicus. Cui ut pote seniꝛi p̃sipua cura
tranquillitatis Domꝰ. ꝯuocandũ fratꝛũ et cuſtoꝛũ meoꝛũ
fuisse debuit. ordinem, sese ꝯtentantibus p̃sentib⁹ tenẽ:
p̃positurã hui⁹ Collegiatꝰ, ne ꝓcuratoꝛ sc̃ripturꝫ obtu:
lit et suscepit. Dubitatum aut ꝯtra ꝯsuetudinem et dubitatem
ꝑtiũ magistꝛoꝝ et Doctoꝛũ dudũ Magꝭtoꝛ Sebastiani et Jo:
hannis dissceptantiũ, ad plurũ doctoꝛ et Magꝭtoꝛ suf:
fragia possit absentiũ suffꝛagia: ante finem huius ꝯtro:
uersie exꝑssendo dictum. ex doctoꝛũ et Magꝭtoꝛũ ꝑ:
scripsit voto unanimi. Dorsꝰscripsi hoc stat⁹ sup̃adictus
ego Magꝭ Gerhard a Kelbergk. Sacre theologie ꝑfessꝭ
Custos ecclie S. Florianen. ꝓpter Consolationẽ. Domus.

105

104

106. Conclusio, de Regressu ad praebendam Sctorum Petri et Pauli Aptorum, in Cerdonia, Honorando Joanni à Dobrzankow, domus dispensatori bn merito, per totam comitatem vnanimi consensu dato, et de habitatione per Vnblem M. Joanem Dobrosielsky, eiusdem possessore, libere concessa

Anno Dni, M.D.L.ix. die Veneris. Tercia Marcij. In Conuocacon dnorum Doctorum et Mgrorum, per praepositum huius domus M. Joanne à Tarczyn. sub obedientia praepositi promissa, ad infrascripta facta, Honorabilis Joannes a Dobrzankow. dispensator comitatis, non coactus, nec arte aliqua seductus. Sed bona deliberatione praehabita. libere et sponte, Altare seu Praebendam Tituli Sctorum Petri et Pauli, ext muros Cracouien. in Cerdonia, ex legitima Institucon. Ad Presentacoem Reuerendorum dnorum. praepositi, Doctorum et Mgrorum Collegij maioris, in possessione pacifica habitum. per procuratorem suum, Doctorem Sebastianum a Cleparz, in personam Vnblis dni Mgri Joannis Dobrosielskij, Ecclie S. Floriani Canci, in manus praefati dni Domus praepositi, resignauit, Ne tamen ex ea resignatione. nimium dispendium haberet, hoc sibi in vim et loco pensionis resignauit. vt apud praefatum dnum M. Joannem Dobrosielskij, praedictam praebendam seu Altare nactum. et in possessione eius pacifica positum, ad extremum vitae suae tempus. Liberam habitationem, in domo dictae praebendae remotiori haberet, Stubam vsq cum cubiculo et palacio, sine superioris partis, sine inferioris. Ita, vt illuc, ipsi

106

tanq̃ ad habitaculum ꝓprium quandocunq̃ voluerit
migrare liberum sit, et cum uno aut duobus famulis
ad mortem suam manere. sine ullo onere, vel mole:
stiarum ab omni in altera eiusdem domus parte man:
suro. vel solutionis alicuius Census, vel edifica:
tionis seu restaurationis praedictae habitationis
vel servitiorum aliquorum, ipsi dno praebendario
exhibendorum. Nisi ex sua bona voluntate. Ad
quae omnia, ut praemissum est facienda. Praefatus
dns M. Joannes Dobrosielskij, se libenter sub:
misit, et fide bona cora tota cõitate promisit.
obligavit, ac puti inscriptione obligat. Simile
quoq̃ obligationem, vel forma meliori et pleniori
facere. Ad Acta Dni officialis vel vicarij gnlis
Cracovien, sub decursu duorum Mensium, a die puti
erit astrictus, sub Poena Excoicõis, Omni exce:
pcõn vel Cautelis Juris vel facti semotis. Ipse
aut Joannes de Dobrzankow. toto mansionis
suae, isthic ut praemissum est tempore. Nulla in re
quantum in se erit, praedicto dno praebendario
M. Joanni Dobrosielskij molestus esse debet.
sed in omnibus licitis et honestis. gravamen secum
non ferentibus, parere

In eadem Cormocõn, Anno et die quo sup.
Rndi Dni, Nicolaus Szadek. Antonius Napa:
chanije. Michael Wyslicza. Benedictus Coszunju.
Sebastianus Kleparz. Foelix Bendorsky. Theologiae
Doctores. Joannes a Tarczyn Praepositus domus.
Albertus Dambrowskij. Sigismundus Obrebskij. Pe:
trus Proboszczowicze. Petrus Warszawien. Nicolaus
Bodzenczyn, Joannes Leopolien. Valentinus Vrzen:
dow. Martinus Pylzno. Artium Magistri. tunc

in Academia actu laborau, alijs absentibus
Expendeu sup nominati Joannis de Dobrzankow
dispensatoris domestici, merita communia et pri:
nata, laboresq eius, per viginti et ultra annos
continuos, in seruicijs domus huius latos. Regres:
sum illi ad praedicta praebenda seu altare
Sanctorum Petri et Pauli ext muros Craconien
in Cerdonia, unanimi consensu dederunt, Et in:
scriptione praesenti, in libellu Conclusionum domesti:
carum, ratificauerunt, quatenus post cessum vel
decessum dni Mgri Joannis Dobrosielskij vacaue:
rit. Ipso etiam dno Mgro Joane Dobrosielskij, sin
pnte, et gulariter ad hoc consenciente. Ne vo haec gra
Regressus, praedicto Joanni a Dobrzankow data,
a successoribus aliquibus Collegij huius, illi violetur
firmitatis et testimonij causa, patentes litterae
super hoc, et etiam praesentationis futurae (si Deus
ita voluerit) membrana, sub sigillo Communitatis
eidem data sunt.

Auscultata e haec Conclo, decia Marcij et approbata
in Conuocon ad hoc facta, ac int Conclos omni consensu
inscribi demandata, per me M. Joannem a Tarczyn
domus interea praepositum, inscripta manu ppa,

Conclusio, de Electione senioris Bursæ pauperum post abolitam optionem decreto totius Universitatis

Qm orta erat grauis et scandalosa controuersia inter seniorem Bursæ pauperum ex vna, et studiosos eiusdem bursæ partibus ex altera, Dominus itaq Rector tunc existens volens occurrere, ne huiusmoi controuersiæ, quæ possint esse dedecori vniuersitati magis ac magis serpant, aduocatis ad se partibus pdictis et auditis earundem propositis et rnsis, testiumq depositionibus, diligenter etiam cu publico Notario examinatis, et ppter discutiendu ac definiendum maturius in eandem Conuocatione in scripto productis et lectis quid quisq D Doctoru et Mgrorum de ista controuersia senciat ordine et more consueto requisiuit, Tocius itaq vniuersitatis D Doctores et Mgri omniu facultatum animaduertentes tam seniorem q studiosos occasionem ~~dare~~ tanto dedisse scandalo vnanimi consensu vtrosq puniendos decreuerut, et concluserut, ne amplius Senioratus Bursæ pauperu per optionem Mgrorum minoris Collegii sed per electionem D Doctoru et Mgrorum maioris Collegii Artistarum, conferatur.

Quantumcunq potest celato nimen amici

[illegible]

109

De Propinis Seniorum in Contuberniis.

Sæpius item questi sunt studiosi, et studiosorum mecænates se grauari quoties ingrediuntur Contubernia: et: conuicturæ studiosorum magnis nec ante solitis expensis, quæ vulgo Propinæ dicuntur, Proinde in eadem Conuocatione super ea quoque re ab omnium facultatum Doctoribus et Magistris, matura et longa deliberatione præmissa, conclusum est, vt in posterum Propinæ per Seniores accipiantur, secundum antiquam consuetudinem, non minores quam sex grossorum, amplius nil seniores exigere præsumant sub pœna vnius Sexagenæ Rectori vniuersitatis persoluenda, nisi quis ex liberalitate sua et pro qualitate habitationis velit plus offerre: eorumque qui antea in eodem contubernio manserint et expensas aliquas circa liberalia studia, tabernariis neglectis, fecerunt maiorem semper habendam rationem voluntas quamuis et hic volenti iniuria fieri non potest.

Auscultat per totam Vniuersitatem prima Marcij Anno dni 1560.

Vtraque Prædictarum conclusionum facta est in Talio Rectoratu Rpndi Pri Domini Martini Krokier Cracoviensis Iurisprudentiæ Doctoris. Canonici Ecclesiæ Cathedralis Luceoriensis etc. Comitatus Hyemalis M. V. V.

Conclusio super regressu et loco reseruato M. Felici Szÿeprez in Canonicatum Sanctae Annae

Anno domini 1560 die VIII Martij, in praepositura Mgri Valentini Vrzedow, Canon. Sctae Annae, facta convocatione Dominorum Doctorum et Mgrorum, ad conferendum praebendam seu canonicatum Sctae Annae, vacantem, post liberam resignationem Mgri Joannis Tarczin, sub poena carentiae et non contradicente Mgro Felice Sieprez, cui iure senij et vocationis videbatur deberi dicta praebenda seu canonicatus, ea qua par fuit reverentia, petijt sibi reservari locum et assensum ad eam liberè interim sibi permitti concedens Mgrum Martinum Pilsnensem: Qua de re dum per Dominos Doctores et Mgros maturius deliberatum fuisset, ab omnibus tandem iterum est in eius petitionem ut pote aequam: Et unanimi consensu reservatus est assensus eidem Mgro Felici Sieprez in praefata praebenda seu Canonicatum Sctae Annae, eo loci, in quo sibi illum conferri optavit, hoc est, immediatè ante Mgrum Martinum Pilsnen.: Ea tamen lege si resideret, et per se in universitate laboraret. Auscultata in convocatione ad id facta, secunda Aprilis, Anno eodem. et ab omnibus approbata

Per electionem assecutus Canonicatum eundem resignavit et alter successit.

+

Anno dñi 1563. die vero 11 Januarij. facta con:
uocatione per Præpositum. domus ad eligendũ Ca:
nonicum. S. Floriani. post decessum. Mgri Alberti Dą:
browski. Interim vero. per dnos Doctores et Mgros eius:
dem domus maioris. Ad peticionẽ Mgri Johannis. Leopolis
tunc possessoris Plebanatus in Zielionki. accedente neces:
sitate. Et rem bene gerendi nõ parua occasione. ex vna:
nimi consensu omniũ et voto conclusũ ẽ et concessum.
vt pdictus possessor Parecia in Zielionki eandẽ loca:
ret noĩe Arendæ Clarissimo Ciui et Cos: Crac. Dño
Hanusvl ad sex Annos. Qui singulis Annis arendæ
penderet Plebano. pro tunc existenti 16: mr. Ita tñ
vt singulis Annis pro ædificanda domo Plebanali ma:
xime ruinosa. deduceret ex pdicta suma. 16. mr. sex
marcas. Decem vero. mr. soluat Plebano pro tpe exis:
tenti: Quod si qua ratione pdictũ Plebanũ ex eo Pleb:
anatu cedere contigerit. in hilo minus quisquis succes:
sor in eodem Plebanatu fuerit. tenere pdicto Aren:
datori istas condiciones tenebr. quoad sex anni ef:
fluxerint: Vbi vero elapsi anni: 6: fuerint. liberũ
erit Plebano pro tunc existenti prædictũ Plebanatũ
cui voluerit arendare: Quod si etiam Arendatorẽ
pdictũ Dnum Hanusvl intra prædictum Sexennium
decedere contigerit. in hilo minus easdem condiciones

vxor.

vxor sua vel Hæres quisqs fuerit integras habit ad
deffluxum 6 Anno 30. Annus aut primus Arendæ
incipit á Natalis dni Festo die Anni 1562.

In eadem conuocatione et eadem die Mgr Iacobus Gor:
ski petyt sibi reseruari locum et ascensu ad pbendam
S. Annæ vacante. post liberam resignationē mgri Io:
annis Leopolien: liberi. interim sibi præmitti cōcedēs ma:
gistrum Ioannē Wielicin. ad eandem pbendam electum
Quod ex vnanimi consensu Dni Doctores et Mgri illi
concesserunt.

Tandem Anno eodem. Die quinta Martij. facta Conuo:
catione per Præpositu domus. sub tali serie Vborum
Egregie Dne Doctor Ac Mgr vnbilis. adsit D. V. hodie
in vaporario comuni. h. 21. dum signum Campanæ
datum fuerit. ad vocationes faciendas, si videbitr
ad Minores collegiaturas vacantes. post liberam
resignationē Benedicti Herbesti. et Gregorij Szab:
or. Sub Poena nō contdicendi. Detr oibus Dnis Doc:
toribus Ac Mgris. Maioris domus incolis. In qua Cō:
uocatione conclusu e. vocandos ee in locum Herbes:
ti et Gregorii alios Mgros. Sed tn illis seruatus e
locus in ordine suo ad Quartuale Pentecostes, si
voluerint redire.

114. Deinde eodem Anno. Die vero 12 Martij. facta ē
conuocatio Dnorum Doctorum & Mgrorum. per ꝓposi:
tum domus. tali serie verborum. Egregie dne Doctor
Ac mgr vnbilis. adsit D.V. hodie hora XXI. in
Stubba coni. dum signum Campanae datum fuerit.
Ad vocationē faciendam in loca Mgri Herbesti
et Gregorii Szambor. Sub poena nō contradicendi
Det oibus Dnis Doctoribus Ac Mgris eiusdē Domus.
In qua quidem Conuocōe vocati sunt ad Minus Col:
legium Martinus Clodawitha & Iozephus Vrzen:
+ dow. Sed ante hos seruatus ē locus Mgro Sta:
nislao Grzebsczio. si laborauerit in Academia.

Istę quatuor conclusiones, á com:
monitate sunt auscultatae, et ap:
probatae.

ANNO DNI 1563. DIE XI. AV
Augusti. facta cōuocatione per Praepositum domus
Dnorum Doctorum et Magistrorum, Maioris collegii hac
serie verborum. Eximie dne Doctor et Magr
Venerabilis adesse velit. V.D. hodie in Hypocausto
coi domus nrae, hora 20. dum signum campana
datum fuerit. Ad consultandum et statuendum, quo
puniendum sit et cohercenda Magri Andreae Tro
peri audatia, qua statuta et libertatem Coitatis

114.

nrae oppugnare et evertere nititur in gram eiusdem,
quo vocat amicum suum, pluris illum faciens, quam totum
corpus societatis nrae, cuius membrum est. Sub poena
Iuratae obedientiae et non contradicendi. Detur omnibus
dnis Doctoribus et Magris Collegii huius Maioris
Pt imprimis Magro Andreae Tropero. Ex par-
te Praepositi domus. In qua quidem convocati-
one, etsi ors dni Doctores et Magri M. Andreae
Troperum, iuxta Statutum, Exclusionis à sua societate
reum agnovissent, propterea, quod libertatem domus
huius in Vocationibus et Electionibus Magrorum
Statuto antiquitus descriptam, Consuetudine firmatam,
ab Universitate approbatam, importune se pro Ma-
gistro Gregorio Nonicampiano, contra vocationem Ma-
gri Ioannis Curzelouensis ad Maius Collegium, ex
unanimi omnium voto, et suo assensu factam, oppo-
nendo, expugnare et evertere conatus sit; Secre-
taque Comitatis eiusdem Capitulariter tractata revelaret:
tamen habita rone, tum supplicationis eius, tum laborum
in Universitate, quos cum sua laude et studiosorum fru-
ctu obibat, poenam Exclusionis per illum commeritam
in pecuniariam commutando: decreverunt concorditer
ut pro facto suo, quo Comitatem hanc valde ve-
xavit et conturbavit. decem Marcas pecuniae

Io. Mag. poena.

115

lueret, quas intra quindenam, sub pœna dupli reponeret: et in consessu frequenti, duorum Doctorum et Magistrorum ad mensam, proximo die Solis, solemni B. Mariæ assumptioni Comitatem deprecaret? Actum anno, die quibus supra. Auscultata vero et approbata ab eadem Comitate, et inscripta tredecima die Augusti.

deprecatio

Satisfactum est huic Decreto in Comitate, quod comitas approbavit.

A quo quidem Decreto præfatus M. Andreas, primum verbo postea scripto appellavit. Anno eodem die vero Solis 22 Augusti, idem qui supra M. Andreas Troperus sumpta meliore erga Comitatem mente, veniens ad mensam à prandio, deprecationem culpæ, quam die Assumptionis Mariæ ex Decreto supra scripto facere debuit, fecit, erroremque suum recognoscens, ab appellatione, quam interposuerat, sponte recessit, ac pœnam in se decretam, ex eo debito quod illi ratione additionum in Præposituris solvere Comitas deberet, detrahendum eidem concessit, se totum gratiæ eiusdem subiiciens. Actum anno die quibus supra.

ANNO DNI 1564 die ultima Junii facta convocatione dnorum Doctorum et Magistrorum per Præsentem domus tali serie roborum Egregie dne Doctor et Magister vnde adesse dignetur D. V. in hyppocausto cum domus nrae, # dum signum campana datum fuerit ad eligendum Astrologum post resignationem M. Thomæ Protrovienensis tum et ad eligendum duos canonicos ad templum S. Annæ Alterum in locum valenti Vrlandow, alterum in locum sodicti M. Thomæ Protrovienensis. Et ad vocandos duos ad maius in loca eorundem et duos ad minus si videbitur prout quisque diligit bonum comitatis nrae et sub pœna non condicendi Detur

hodie hora 20.

omnibus dnis Doctoribus et Mgris maioris domus incolis, ex parte Expositi domus eiusdem. In qua quidem conuocatione electo Astrologo et duobus Canonicis duobusque ad maius vocatis, duo alij ad minus collegium in loco eorum sunt vocati, scilicet Mgr Stanislaus Sokolowski; et Mgr Martinus Faxius Cracoviensis. Verum an utrique istorum, seruatus est locus ex vnanimi sententia dnorum Doctorum et Mgrorum. Vnde vero dno Mgro Grodzieckii in terram absenti, propter mathematicam facultatem in qua egregie ut in ceteris profecit, ut si vocaretur locum absque omni impedimento an istos haberet, eamque facultatem profiteretur. Quae quidem conclusio aristotelica in comitatu et approbata hic inscripta est, ut robur haberet.

Anno dni 1566. die vero 18 Octobris. in Conuocatione Doctorum et Mgrorum Collegij Maioris per M. Martinum Pilznen eiusdem Collegij Praepositum facta ex vnanimi consensu omnium Doctorum et Mgrorum. M. Joannes Wielinien Senior Bursae Jerosolim, in Collegium minus ex eiusdem Bursae Senioratu vocatus, post realem et actualem possessionem Collegiaturae aliquanto tempore, ad petitionem et humilem postulationem ipsius, permissus est in eodem Senioratu permanere cum regressu in Collegiaturam Minorem in loco et ordine suis ad primum vacans in eodem Collegio Minori. His adiectis conditionibus quae in hoc libro Conclusionum superius sunt descriptae, in concesso regressu simili M. Valentino Vrzedow. Qua permissione cum gratiarum actione suscepta Collegiatura Minoris Collegij quam hactenus possedit, in manus praefati Praepositi Collegij Maioris resignauit.

117

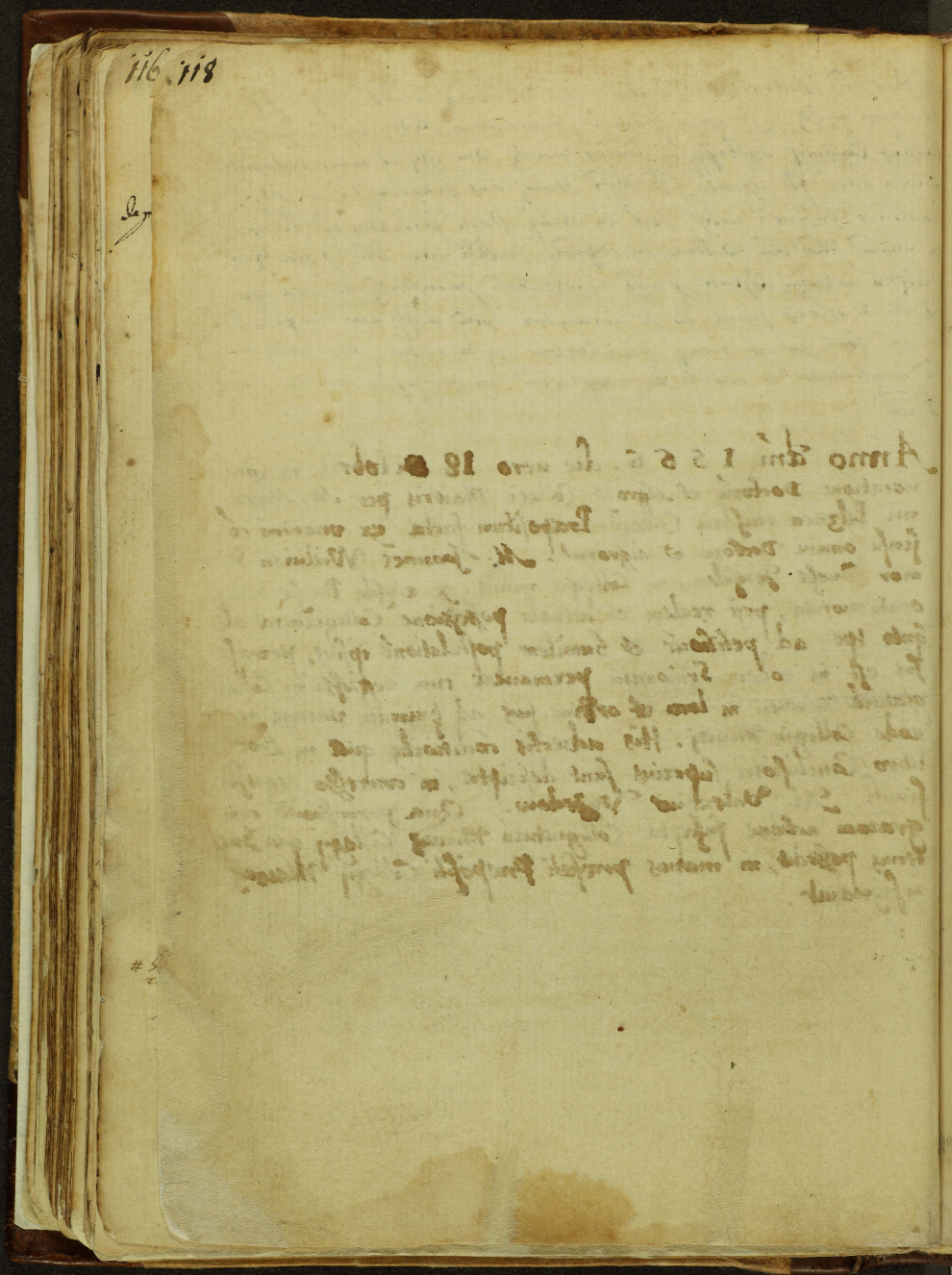

Anno dni 1476 die lune xvm Nouembris hora
sedecima In habitacone venerabilis viri magistri
Johannis de Sluptza Sacretheologie professoris
tunc Rectoris Alme vniuersitatis Studij Cracouiensis
Magister Mathias de Schydlow vocatus ad presentiam
prefati domini Rectoris ad audiendum querelam cu-
iusdam honeste mulieris de Cracouia Inter alia
que tunc agebantur obligauit se soluere vnam sexa-
genam pecunie communis domui Artistarum pro
pena quam incurrerat ex nonnullis depositionibus
contra ipsum factis in quadam inquisicone secreta
habita per doctores et patres seniores a communitate
magistrorum domus Artistarum deputatos de honestate
domus conseruanda Ab hinc ad festum sancti An-
dree Apostoli proxime futurum sub pena exclu-
sionis de domo et a consortio siue Collegio magistrorum
Ceterum Ne predictus Magister Mathias notam turpidinis
aut infamie que ex conuersacone mulierum solet plerumque
prouenire quoquomodo videatur incurrere in futurum
prohibitum extitit per dnm Rectorem vniuersitatis
predictum eidem Magistro Mathie supranominato ne
per amplius hospicium siue domum Stanowe relicte
olim Stanislai Arnsberg ciuis Cracouien quouismo-
do et ex quacumque causa intret visitet frequentet aut
illi alicubi quoquomodo conuersetur Sub pena exclusio-
nis prius expressa Ad quam se obligauit et illam
se velle pati submisit etiam minimo seruitore contra
se super premissis testimonium ferente Presentibus venerabilibus
magistris et dnis Stanislao de Zawada Stanislao de Brze-
szyny Johanne de Oszwyanczyn sacretheologie professoribus
Mathia de Costan Decretorum doctore plebano Ecclesie
sancte Anne in Cracouia et Jacobo de Boxycze mediciae
doctore et Baccalaureo sacretheologie ad premissa per
dnm Rectorem specialiter vocatis et predictam huiusmo-
di prohibicionem approbantibus et laudantibus

Scriptum per me magistrum Johem de Oszwyanczyn
predictum ex commissione dni Rectoris et doctorum

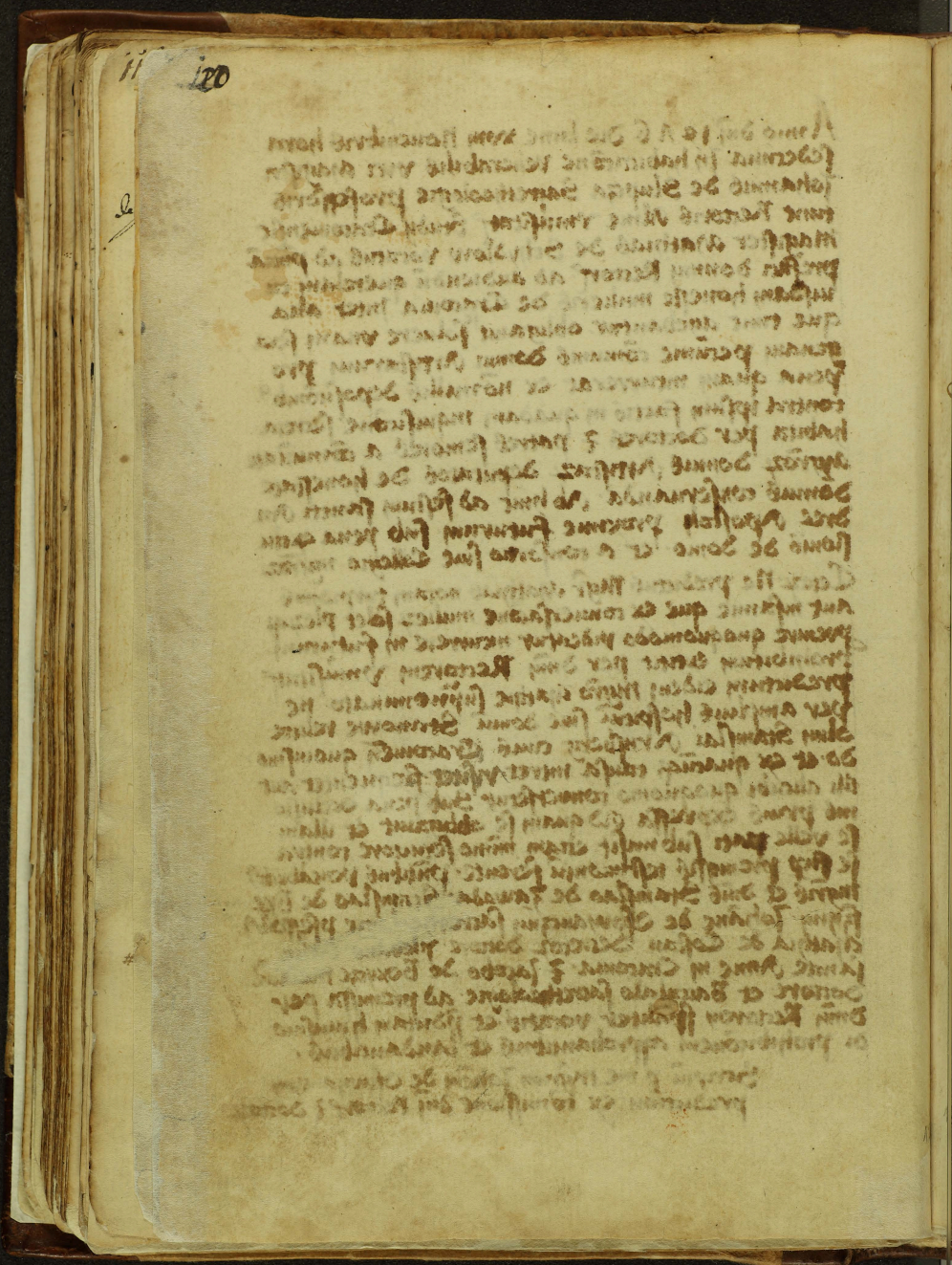

Anno dñi millesimo quadringentesimo septuagesimo septimo die ultimo mensis Septembris in aula magistri aule Hall de Chidlow per Prepositum dominum tunc magistrum Clementem de Sambrige Thalamos collegii Cantatorum et consilium habitum per certos doctores regentes est. cum Apolonia Gaz cumbere dicta Grauenera · rebuta olim Grafunsku uxorem Clerici Cantarien sibi primo in omni connexacoy · et cohabitacone per dictum Rectorem · et certos alios doctores · sub pena exclusionis prohibita et interdicta in eisdem aula Chidlow habitacone · pena ad duas horas · alias p notabile tempus solutis cum sola clausis cohabitacionis domus eiusdem collegii maioris infracta statuta · et contra fuit · quia de se primo fecerat · et alii se subinsecuti sub pena exclusionis obligatorii

Anno igitur quo supra · die mercurii · decima Septembris in presencia Magistri aule Clementis · conuocatione doctorum et magistrorum domus collegii maioris Cantistarum Per Prepositum dominum eiusdem aule videlicet Clementem de Sambrige · ad tractandum et consulendum de et super honestate domus per certam inquisicionem reductum fuerat eisdem quod sint et est talis Egregie domine doctor et magister Hendrik Sutis hodie mediante post prandium in Stuba communi collegii maioris Cantistarum · ad tractandum et consulendum · de et super quibusdam arduis honestatem domus concernentibus Sub pena prestiti iuramenti et debite obediencie debite omnibus doctoribus et magistris promotis et collegiatis domus collegii Cantistarum maioris · Et pacte Prepositi dominus · Doctoribus utriusque et Magistris domus eiusdem existentibus quo tunc Tractatus pariter habebant · capitulariter congregatis et de honestate domus conseruanda consulentibus et tractantibus · ubi inter alia per Prepositum dominum Magistrum · et consiliarios · ex debito officii sui iuris officium magistrum Mathiam de Chidlow prepositum fuit · Cuius die mediate antecedentis idem magister Mathias de Chidlow quandam mulierem dictam Grauenera de ipso suspectam · et sibi sub pretextu et de qua utique ipso rumore malus aut suspicio habebatur in preclusa ma sit Cele Cantate domus est fuit et habitum habitacia in habitacoy sua secum solitario · clauso hostio extra p notabile tempus quasi duarum horarum contra Statuta eiusdem domus · et contra honestatem ipsius tempus tunc magister Mathias presatus talibus auditis probatis et palam confessis est · id talem in rei veritate euenisse · Cuidam tu exhibet quidem se excusando allegabat · ipse mihi dicta ad eum non pertinere · et quasi impertinens se ad eum negotium seu imprimendo narrat ipse quod ipsa mihi retenta ei terminata sit dicendo · ipse ea quia me dimisisse de alia damnabili · abeas te confunda in platea · aliter te in ecclesia quando celebrabis ab altari trahant et auellant · et alias multis maledictis

121

indecorus qz · non exaltacionibus sed potius actus sacrum dispendi se inebat
dom̄ vd sacre pagine doctores et aggn promoti et collegiati · collegij
eiusdem se ut premittit̄ congregati et capitulariter congregati · pmiss · ayduh
talibus · vnanimi cōsn oim̄ voto · vbi dempto videlicet aggro sacobo de
Sboyza · ymo pmonitu aggr agathie prefore ac promotore · ex
humanis rebus exasperatis · atq; alijs suis prioribus · frequentibus · et
plurib⁹ exasperat · de cōi cōsensu fr̄um · trium patrum et fratrum · tum
cōi nonnullis pauperib⁹ · quibus ipe eundem nūme nabat
· et simulit̄ statutis de honestate domus ostenda ediis · p̄ maturam
deliberacōm admisit collatis · ac vsq; eum pleno obligatione · decreuerit
et cōcluserit ipm̄ nullam agathia de Chidlow de dōo collegij · et
collegiatura · et oīmbz ad illa pertinentibz fore excludendū · sint et
de facto exclusserunt · sacietes · et ningentes sibi · genus infra hinc · et
vsq; Mensem de dōo collegij ejicet · et hiterdictum enactuarat
qd̄ decretū seu cōclusio · p̄ veritatem vicem aggri agathia de gobelino
Sacre theologie professorem · ecle collegiate Sancti Floriani decanum
ac ymo vniuersitatis primum Rectorem sucum qz ac emulgatum Studij
generalis Cisorem · et sub cōmisso vnius pleni pretii domus ·
p̄ aggro agathie p̄dicto · pmissa · punctata · sanctis vocē affixa · et
alijs intimata · et sibi nichilomin̄ idem aggr agathias de Chidlow huius
cōclusionis emologiando · et decretū appendo dixit · nūo hec patres
indum nostra vim Mensem · sed rebus exibo Dūnibus obtendo de
nerabilibus et egregijs viris Johanne de Sboyza ecle cathedral
casul̄ diaconien Stanislao de Zurada Stanislao de Sbzesnyn
et Johanne de osweyczyn Sacre pagine professoribus Jacobo de
Sboyza Sudentine doctore Andrea de Cracouia et Nicolao
de Stow formatis ac Johanne de lowicz theologie Baccalaureis
et ecle Sancti floriani canonicis Johanne milite de poznania artis
medicine licenciato Nicolao de cracouia Johanne de pilza Andrea
de Labischyn agricolis de cracouia et petro de Zambrzeg arcium
magistris et collegiatis circa pmissa.

122

+

Conclusio de regressu & loco reservato M. Gabrieli Shadcouio, & M. Stanislao Grzepsio, ad Canonicatum S. Annae

Anno Dni 1.5.6.1. Die 12 Iunii in Praepositura M. Stanislai Grzepski, conuocatione facta dnorum Doctorum et Mgrorum ad conferendum Praebendam seu Canonicatum S. Floriani, vacantem post obitum olim Venlij viri. M. Petri Varssanien, sub poena carentiae & non contradicendi. M. Gabriel Shadcouius, vacante interim Praebenda seu Canonicatu S. Annae, post liberam resignationem M. Ioannis Vielicii, qui tum in Decanatu S. Annae, post liberam quoque M. Martini Pilsnen resignationem successerat, petiit sibi reseruari locum et ascensum, ad eandem Praebendam S. Annae, interim sibi praemitti concedens M. Stanislaum Grzepski immediate sequentem, verum is etiam similiter petiit locum et ascensum sibi reseruari, ad eandem Praebendam, praemittens M. Iozephum Vrzedonium: qua de re cum dni Doctores & Mgri deliberassent, ex vnanimi consensu vtrisque locum & ascensum, ante M. Iozephum Vrzedonium ad Praebendam S. Annae concesserunt & reseruarunt.

Auscultata et approbata per communitatem in conuocatione super ea re facta xi Julij mensis

123

Chirographum Comitatis

Anno dni 1567. Die vero Nona Octobris In Ppositura M Stanislai Socolovij. Mgr Joan Leopolien Eccle S. Floriani Canonicus et S. Georgij in Arce Prebendarij posuit rocz cora deputatis a Comitate, expensorum et perceptorum de pdio villę Kronowicze, q nouit bonis Comitatis accessit. deductisq perceptis et expensis, debebit illi comitas illi trecentos decem octo flor: monetę Polonicalis. Quam rocz Comitas tota approbaui atq eundem et qetat ex oibus et se illi debere reliquum recognoscit pntibus in cuius rei fidem sigillum e appsum Comitatis

Ppositus dom

Quietatio qua Chirographum cassatur. et de 100 ny qetatur.

Anno dni millesimo Quingentes Septuagesimo die 12 Augusti. Tota Comitas DD et MM Maioris Collegij Academię Crac pnti, Senioris Consiliarij D Martini Pilsnen scripto et suo minori sigillo recognoscit Rndm Sacrę Theologię Doctorem Joan Leopolien, tunc eiusdem Maioris Collegij Prepositum, post extenuationem et satisfactionem debiti trecentorum decem octo flor: in moneta Pol p media sexagena supputat: quos illi debebat Comitas pfata iuxt supputationem diligenter facta, roe expesarum in pdio et bona villę Kronowicze p reditus annorum duorum vez 1567 et 1568 ex eodem pdio et villa puenientibus; soluisse, iuxt pacta cu pdicta Comitate tunc facta, etiam centum marcas in Moneta polonicali singulas 48 g computis, ex redditibus et puentibus pdictę villę et pdii, pro anno pxime trasacto 1569. de qbus oibus suum Rndm d. pntibus qetat Actum et datum in iudicio domestico pfati Collegij Maioris Anno die qbus sup

Sub sigillo Comitatis

Et tunc qq pdictus D Joan Leopoli et chirographum Comitatis eidem reddidit et eadem qetauit.

Auscultata 22. Septembris in Conuocatione publica

Anno Domini 1511, Die 21 Nouembris, in Præpositura Mgri Stanislai Jacobei Curelouien. Conuocatione facta dominorum doctorum et Magistrorum ad eligendum Altaristam Altaris Annunciationis B. Mariæ Virginis in Eccla S. Annæ siti post mortem Mgri Joannis Petricouij sub pœna non contradicendi. In quaquidem Conuocatione nemine qui petat hoc Altare sese offerente post longam deliberationem conclusum est nemine contradicente vt hoc Altare Mgr Stanislaus Jacobeius Curelouien possideat. His tamen conditionibus adiectis vt proventus huius Altaris pro mensa communi cedant. Altarista vero ex ijsdem proventibus ratione lectarum duas Marcas pro disputationibus vna, pro solicitudine ad implendorum onerum Altari annexorum et in exiendo censu duas Marcas annis singulis percipiat. pro Inuestitura aut predicto Altariste pro exiendo censu si lites contingant Phiscarius domus impensas dare debebit. Quod si vero quocunque tempore quispiam Mgrorum tam ex maiori vel minori Collegio aut ex extraneis ad hoc altare petendum sese obtulerit, et per dominos doctores et Mgros idoneus ad id reptus fuerit ex tunc prout ex nunc predictus Mgr Stanislaus Jacobeius Curelouien in manus Patronorum hoc idem Altare se resignaturum sponte promisit, et presentis Conclusionis manu propria subscriptione obligauit.

Conclusio de regressu et loco reserua-
to M. Jacobo Gorscio ad canonica-
tum S. Floriani.

Anno dni 1568 die uero 15 Janua-
rij in præpositura M. Stanislai Socolovii
connocatione facta D Doctorum, et Magistro-
rum ad conferendam Custodiam S Flo-
riani, post liberam resignacionem Rdi
patris dni D Dobrosielski, sub pœna
carentiæ, et non contradicendi, M Jaco-
bus Gorski vacante interim præ-
benda seu canonicatu S Floriani,
post liberam resignacionem Doctoris Sigis-
mundi Obremski, qui tum in Custo-
diam vacantem S Floriani successe-
rat, petyt sibi reseruari locum et
ascensum ad eandem præbendam S
Floriani, interim sibi præmitti con-

cedens M Joannem Wieliciensem
immediate se sequentem. qua de re cum
domini Doctores et Magistri deliberassent
ex unanimi consensu predicto M
Jacobo Gorski locum et ascensum
an M Joannem Wieliciensem ad
praebendam sancti Floriani con
cesserunt et reservarunt

Auscultata et approbata per
communitatem in convocatione
supra ea re facta.

128. Conclusio de fundo Bronowicze

Anno Dni 1568 die Junij XIX, In Praepositura S. Josephi Vredonij, Data fuit Convocatio ad auscultandam Conclusionem in praecedenti Praepositura factam, Cuius tenor sequitur talis.

Anno Domini 1567 die vero mi Decembris facta Convocatione dominorum Doctorum et Magistrorum maioris Collegii per Praepositum domus eiusdem, ad similiter determinandum, super fructibus fundi Bronowicze, prout diligit quisque bonum Communitatis, et sub poena non Extraherendi, In qua Convocatione conclusum est, ut ex praedictis bonis fundi Bronowicze, Imprimis Praebendarius habeat singulis annis redditus Marcas 16. Reliquos autem omnes fructus Communitas percipiat; In eadem Convocatione Communitas per Arendam locavit fundum Bronowicze, Incipiendo illud a festo Nativitatis Domini in Anno 1566, usque ad festum Nativitatis Domini in Anno 1569 duraturam cum omnibus redditibus, utilitatibus, emolumentis, ad triennium integrum, Venerabili Dno S. Joanni Leopolien. Canon. S. Floriani et eiusdem Praebendae Praebendario, ita ut Communitati singulis annis pendat, ex eiusdem fundi fructibus centum Marcas deductis omnibus oneribus quibuscumque vocentur nominibus, quae praefatus dominus Praebendarius ipsemet sustinere, in eiusdem Communitatis arendae decursu debet et debebit, ad haec curabit ut Officia, fundum, Colonos ab omnibus iniuriis, damnis impetitionibus, tueatur et defendat, Exacta autem et finita

Ordinatio praebendarii ad illi dicta.

Arenda. Festo Nativitatis Domini.

128

Gregorius triennali arenda praefatus dominus Praeben-
darius tenebitur, et puncti inscriptione erit obligatus, prio-
re Edificia, atque res omnes eiusdem praebendae et supellectilem
totam pecunia communitatis comparatam, iuxta Inventa-
rium ipsius communitatis, manu praefati Praebendarij sub-
scriptum, relinquere et tradere, in eodem valore numero, et
qualitate, et correspectum vero pecorum omnium, per ar-
dium cum communitate habere, Auscultatione pera-
cta Communitas eandem in omnibus clausulis approba-
vit, M. Joanne Cropolicen. Canon. S. Floriani et
Praebendario S. Georgii in Castro Cracovien. fundi Bro-
nowicz, quibusdam clausulis contradicente. Wielicio.

Anno Dni 1569 die 29 Martij. De M. Joanne
In convocatione Doctorum et Magistrorum Collegij maiorum per M. Stanislaum
Marenium, eiusdem Collegij Praepositum, facta. Volutae et consensu omnium conve-
nientium, servatus est locus et ascensus, in eodem Collegio, M. Joanni Wielicio,
dumtaxat, ante M. Andream Brzezynium: et M. Casparum Radosiecium,
qui eodem die, vocati sunt. Si talem se praestiterit: quale amplitudo
Collegij et dignitas loci postulat. Siquidem nunc quidem absens, per alium
praesens autem, per scriptum, omnem in legendo, et disputando adhibuerit
diligentiam

Auscultata et approbata per Comitatem, in Convocatione
22 die aprilis habita.

128 129

Arenda Bonorum Bronowicze, Eximio domino Doctori. Joanni Leopolien, etc.

Anno domini 1570. die 16. Februarij, In prepositura Magistri Andree Brzesinij, data fuit convocatio, ad auscultandum conclusionem in precedenti convocatione factam, Cuius tenor sequitur talis, Anno domini, 1570. die 25. Januarij, facta convocatione dominorum Doctorum. et Magistrorum, maioris Collegij, per Prepositum domus eiusdem, ad deliberandum, consultandum, et finaliter certi aliquid concludendum, super fructibus fundi Bronowicze, prout quisque diligit bonum Communitatis, et sub pena non condicendi, in qua convocatione conclusum est, locandos esse Proventus fundi Bronowicze, ad triennium, hoc est, a ferijs Nativitatis domini, in Anno domini, 1569. ad alias ferias Natalis domini, in Anno domini, 1572. Rdo domino Joanni Leopolien, Doctori sacrarum literarum, Collegae maioris Collegij, Canonico S. Florianj et Prebendario S. Georgij in arce Crac, singulis annis ducentis florenis, numeri et monetae Polonicalis, Dominis Doctoribus et Magistris, totique communitati maioris Collegij, per eum solvendis. ad duas ratas, annis singulis, Ita videlicet, prima rata solvendorum Centum florenorum pro quartali Cinerum, et altera rata solvendorum aliorum Centum florenorum, pro ferijs S. Jonis Baptistae, Ita nimirum

vide pag. 133.

NNO Domini Millesimo, Quingentesimo Sexagesimo, die vero
martis, prima Octobris. In præpositura M. Alberti Leopolien, facta
est conuocatio omnium dominorum Doctorum & Magistrorum, mo-
re solito per schedam, sub pœna prout diligit quisque bonum com-
munitatis, et non contradicendi, ad consultandum, deliberandum
finaliterque concludendum: quonam modo hæc pecunia centum tri-
ginta septem florenorum et decem grossorum, quæ ex venditione
unius bonis mobilibus villæ Boszina, post mortem Nobilis olim D.
Nicolai Boguss erat collecta, omnium dominorum Doctorum et Ma-
gistrorum unanimi consensu conclusum est, vt ex summa prædicta
solutis quoad fieri poterit debitis, per communitatem contractis, ri-
liquum hoc est quinquaginta floreni in moneta reponantur et dili-
genter reseruentur in thesauro; quos Præpositus domus cum D.
Doctoribus, quorum fidei concreditus est thesaurus, dare debe-
bunt in mutuum Fiscario domus, pro cõemendis tempestiue
visa fori facilitate necessariis, ad quæ Fiscarius consuetudi-
ne antiqua obligatur. Ita tamen, vt idem Fiscarius eosdem qui-
nquaginta florenos prædictos Præposito et D. Docto: quorum
fidei concreditus thesaurus, restituat pro feria quarta Cinerum
sub pœna arbitraria per communitatem in eum qui restituere
pro die prædicta neglexit decernenda. Sumpturusque hanc pe-
cuniam quinquaginta florenorum Chyrographum prædictis Præ-
posito et Dominis Doctoribus debet dare, sub hac forma.

Auscultata.

+

Anno Domini 1560, die vero prima Octobris. Ego D.
Felix Sieprczius, recognosco præsentibus accepisse me mutuo, a R.
Dominis Doctoribus et Magistris Maioris Collegii ex the-
saro eiusdem communitatis, per manus V. Magistri Alberti Le-
polien Præpositi, et Rndi Doctoris dni Sebastiani à C-
parz, nec non Mgri Martini Pilsnen consiliariorum, qui-
nquaginta florenos in moneta bonæ pecuniæ et numeri Po-
nicalis, in singulos triginta grs computan, pro subsidio exp-
sarum Fiscarii. Quos quidem quinquaginta florenos obli-

130

131

+

praesenti Chyrographo et promitto solutorum feria quarta
[illegible] proxime instantis. Anno Domini 1561 sub poena
[illegible]dem summae quinquaginta flor. in summam praedictam prin-
cipaliter non computan. Datum in Collegio Maiori Anno
die, etc. Mense quibus supra.

Reposuit eandem pecuniam tempore
praescripto, quam sequens Fiscarius
accepit, sub obligatione simili.

+

Fiscarius recognitio sup. flor. 50 pro subsidio dictis

ut proventus Anni, 1570. ex fundo Bronowicze
solvantur, in Anno domini, 1571. ad ratas supra
memoratas. Et sic similiter singulorum annorum se immedia-
te sequentium, Insuper ut Monachum Tinyeczen proprijs
sumptibus, iuxta priorem Ordinationem foveat, et deducat
omnibus oneribus, quibuscumque vocentur nominibus, quae pre-
fatus dominus Prebendarius ipsemet sustinere, in eiusdem
triennalis anni decursu, debet et debebit, ad hec curabit
ut aedificia fundum Colonos ab omnibus iniurijs, damnis,
impeditionibus, tueatur, et deffendat, exacta autem et
finita huiusmodi triennali arenda, prefatus dominus Pre-
bendarius, tenebitur, et presenti obligatione erit astrictus,
priora aedificia, atque res omnes eiusdem Prebende, et
suppellectilem totam, pecunia Communitatis comparatam, iuxta
Inventarium ipsius Communitatis, manu prefati Preben-
darij subscriptam, relinquere et tradere, in eodem valore, nu-
mero, et qualitate, accrescentia vero omnium pecorum,
et pecudum, discretioni illius, domini Doctoris et Ma-
gistri, totaque Communitas maioris Collegij, commisit,
Auscultata et approbata per Communitatem ma-
ioris domus, Anno, Mense, die quibus supra etc.
Cum approbationi interfuere Rdi et venerabiles, Micha-
el a Visliczа, Joannes Dobrosielski, Stanislaus Pin-
czowitha, Nicolaus Bodzechin, Joannes Leopolien
sacrarum literarum Jacobus Gorski Juris utriusque Doctores,

134 Joannes Vieliczka, Andreas Tropens, Joannes Curzelowitha, Gregorius Samborithanus, Gabriel Schadel, Stanislaus Grzepski, Josephus Orzedovius, Stanislaus Sokolowski, Stanislaus Marcinius, Gaspar Radosicius, Philosophiae Doctores, et Artium Magistri Collegii maioris Collegij etc.

Quietatio ex Bonis Bronowicze. Eximio Dno Doctori Joanni Leopolien, et eius Executoribus.

Anno Domini 1572 die vero 10. Maii. Nos Andreas Zielenski Praepositus domus, Joannes Dobrosielski Sacrae Theologiae Doctor Cancl. Crac. Stanislaus Kurzelovius consiliarii Communitatis Collegii Maioris Universitatis Crac., nostro et totius praefatae Comitatis noie, ex unanimi ipsius consensu recognoscimus, eidem toti Comitati Collegii Maioris per Executores testamenti Rdi olim Sacrae Theologiae Doctoris Joannis Leopolien Ecclae Sancti Floriani in Clepars Cancl. et Praebendarii Sancti Georgii in Castro Crac. fundi Bronowicze, ex redditibus et proventibus omnibus, ex pecuniis et pecoribus ex conseminationibus agrorum et domesticis utensilibus atque universis commodis quaecunque ex fundo praedicta Praebendae et toto praedio villae Niemieczkie Bronowicze appellatae, et praefatae Comitatis Maioris Collegii, ex Jurispatronatus donatione et Privilegii dispositione haereditariae dum eandem villam ad ipsius praedio, praedictus D. Joannes Leopolien ab Anno Domini 1566 et Mense ipsius Augusto usque ad Annum Domini praesentem 1572 et Mensem ipsius Aprillem, primum ad fideles manus, deinde per Arendam, a praefata Comitate Collegii Maioris poss

et tam hyemalibus quam aestivalibus.

134 135

debat solvere debuit, et post expirationem Arendae 135.
iuxta inventarium restituere Comitati tenebatur
totaliter esse satisfactum. Ex quibus omnibus
tam Rndmo Dnm Doctorem Leopolien, quam
ipsius testamenti Executores pntibus in perpe-
tuum quietamus. Non inclusis tamen in eandem
quietationem Centum florenis in miro et moneta
Polonicis computat, quos ad rationem Arendae
anni proxime praecedentis 1571 adhuc solvere pro-
fatae Comitati Maiorum Collegii Domini Executo-
res praedicti, pro festo S. Joannis Baptistae in
anno pnti proxime venturo, iuxta inscriptio-
nem Arendae in Libro Conclusionum Comitatis
factam tenentur. In quorum omnium et singulorum
fidem, sigillum Comitatis minus subappresimus.
Datum ex Collegio Maiorum Professorum Univer-
sitatis Crac. Anno et die quibus supra.

Anno Domini 1572 die 11. Julii, data est convo-
catio per Praepositum domus, ad optandas Praebe-
das seu Canonicatus vacantes ad S. Annam post
resignationem M. Josephi Urzędowii et M. Caspa-
ris Radosicii, quas cum nemo optaret in ordine
suae vocationis, facta est inductio a primo usque
ad ultimum per Praepositum: dum nec sic eosdem
optarent. Conclusum est, ne quid decedat Emolumenti
quod alii contribuerunt Comitati, quo singuli qui
nollent suscipere praedictos Canonicatus in spatio
4. hebdomadarum 6. florenos Comitati persolvat.
Et sint liberi a Canonicatu S. Annae. In eadem
quoque convocatione, conquestum est M. Andreae
Brzesinium verbis contumeliosis, opprobriosis, igno-
miniosis Comitatem multoties afferisse. Postea
de eo per Praepositum inductum est. Communitas
itaque volens tum illi tum sibi bene consultum esse

136. decrevit et conclusit: ut eidem quoquid interim in ea admisit, deprecatione facta tanquam ei iure benignissima condonatum sit. Sin vero deinceps contra eandem Comitatem contumeliosius aliquid dixerit ac de eo iure convictus fuerit, totiens quoties, hoc commiserit, Comitatum pro poena solvet decem florenos in moneta. Quam quidem deprecationem sibi iniunctam, continuo in eadem convocatione fecit. Auscultata et approbata per communitatem in convocatione 24. Augusti habita.

Arenda Bonorum fundi Bronowicze, Rndo Domino Doctori Martino Pylznen etc.

Anno domini 1572 die vigesima prima Novembris. in Praepositura Mgri Melchioris Petricij Skrzynnen. data Convocatio erat per eundem Praepositum, ad auscultandam Conclusionem occasione arendae bonorum fundi Bronowicze factam. in Convocatione superiori, hoc tenore verborum. Anno domini quo supra die vero decimaseptima Mensis Octobris Rndi et Venerabiles dni Praepositus Doctores et Magistri Collegij Maioris per Praepositum domus more solito convocati. Ad providendam villam fundi Praebendae in Ecclesia Sancti Georgij in Castro Cracoviensi sitt et Collegij Maioris perpetuo haereditariam Bronowicze Nyemieczkie dictam. cum ipsius praedio et ad disponendum de utriusque usufructibus pro Mensa Collegij Maioris pertinentibus. Ex unanimi consensu, eandem villam et praedium. cum ipsorum redditibus, fructibus et emolumentis omnibus. locarunt et in arenda dederunt ad triennium, quod incipiet a festo Circumcisionis dni. in Anno Millesimo Quingentesimo Septuagesimo Tertio, et terminabitur per simili festo Circumcisionis domini in principio Anni Millesimi Quingentesimi Septuagesimi Sexti; Rndo et Venerabili Sacrae Theologiae Doctori Martino Pylznen confratri suo. et praefatae Praebendae. de fundo Bronowicze, in praedicta Ecclesia Sancti Georgij in Castro Cracoviensi

possessori. sub istis quae sequuntur conditionibus. Primum ut omnia
et singula, onera ex eiusdem praebendae fundo et praedio pendentia
nullis penitus exceptis et excipiendis ipsemet sustineat ac persoluat
atque ut pro Anno primo eiusdem triennalis arendae die Cinerum
in Anno proximo sequenti Millesimo Quingentesimo Septuagesimo quarto
numeret et soluat Communitati Centum et quindecim florenos in Moneta
polonicalis, per mediam sexagenam Comput. Et pro festo Sancti Joan:
nis Baptistae in Anno praefato, similiter Centum et quindecim fflorenos
monetae et numeri similis Pro Anno autem secundo eiusdem triennalis
arendae qui erit Millesimus Quingentesimus Septuagesimus quartus
ut numeret pro die Cinerum in Anno sequenti Millesimo Quingentesimo
Septuagesimo Quinto Centum et viginti quinque fflorenos in Moneta Polonicalis
per mediam sexagenam Comput. et pro festo Natiuitatis Sancti Joan:
nis Baptistae in Anno praefato similiter centum et viginti quinque fflorenos
monetae et numeri similis. Pro Anno vero tertio eiusdem triennalis
arendae qui erit Millesimus Quingentesimus Septuagesimus Quintus.
etiam pro die Cinerum in Anno domini Millesimo Quingentesimo Septu:
agesimo Sexto ut numeret Communitati Centum et triginta quinque
florenos in moneta polonicalis per mediam sexagenam Computat. et
pro festo Natiuitatis Sancti Joannis Baptistae in Anno praefato similiter
Centum et triginta quinque fflorenos monetae et numeri similis Deinde
ut pecora omnis generis iuxta inuentarium sibi tradita per accrescentiam
ipsorum prout melius et commodius poterit augeat. et in expira:
tione arendae, praefatae Communitati Collegii Maioris reddat et tra:
dat Suppellectilem quoque totam domesticam secundum inuentarium in
expiratione arendae reddere tenebitur. Postremo aedificia praedii
vetera ne destruantur aut labantur ut suis propriis sumptibus
prouideat et reparet, noua autem ad extenuationem praefatae summae
nulla faciat absque requisitione et consensu Communitatis. Reliqua

Sunt omnia pro villae et praedij Commoditate (inter) Communem arendarum consuetudinem et formam in Statutis regni descriptam. faciet. Quae quidem omnia et singula se praestiturum bona fide, et pro amore suo debito erga Communitatem praefatus Dominus Doctor Martinus Pylzneu. suscepit, et manus suae scripto se obligavit. Actum in Collegij Maioris hypocausto Communi. Convocatione super hac re habita. Anno et die quibus sup.

Quae quidem Conclusio per DD. et MM: totamque Communitatem Collegij Maioris ~~[illegible]~~ auscultata, et ab omnibus tunc praesentibus, nemine contradicente. in omnibus clausulis et conditionibus, ac punctis approbata. Anno et die ut supra ~.

+

Conclusio de loco servato Magistro Gabrieli Schadek ad Canonicatum Sancti Floriani

Anno domini 1574 Die Nona Marcii. In Praepositura Magri Martini Clodamieu ad quam post obitum Rmi Patris domini Sacrae Theologiae Doctoris Joannis Drobrosielski Canonici Cracoviensis et domus Praepositi. fuerat per Communitatem surrogatus. Facta Rndorum dominorum doctorum et Magistrorum Convocatione ad conferendum Decanatum in Ecclia Sancti Floriani post liberam resignationem Rmi patris domini Michaelis Wisticiensis Sacrae Theologiae Doctoris in Canonicatum Cracoviensem per universitatem electi, et ad alia si quae vacare contingeret sub poena carentiae et non contradicendi Magister Gabriel Schadkonius vacante interim Canonicatu sive praebenda Sancti Floriani post liberam resignationem Rmi patris domini Doctoris S.T. Nicolai Bodzecinii qui eum in custodiam Sancti Floriani successit: peciit sibi reservari locum et ascensum ad

eandem prebendam sive Canonicatum Sancti Floriani interim sibi premitti concedens Magistrum Josephum Urzedonium immediate se sequentem. Qua de re cum Dni Doctores et Mgri deliberassent ex unanimi consensu predicto Mgro Gabrieli Schabel locum et ascensum ante Magistrum Josephum Urzedonium ad prebendam sive Canonicatum Sancti Floriani concesserunt et reservaverunt: Hac tamen adiecta conditione ut labores in Academia continuet quodsi vero aliquando eum recedere ab universitate necessitas coegerit ut id secundum statuta universitatis faciat

Auscultata et approbata per communitatem in Convocatione super ea re facta :—

Conclusio de pecunia. Quinquaginta thalerorum. a Magistro Alberto Leopolien. pro praeposito et fiscario maioris Collegii officialib. legata

Anno Domini 1515. 21 Maii. In praepositura. M. Nicolai Panecii de Czerwienske. facta est per eundem Convocatio totius communitatis. ad deliberandum et constituendum finalem de pecunia Quinquaginta thalerorum. pro praepositis et fiscariis domus Maioris Collegii. pro tempore existentibus.

per venabilem olim. M. Albertum Leopolien. Maiorem
Collegii collegam testamentalem pro eisdem assigna:
tam. Anno domini 1615. 25 Junii.
Hoc tenore verborum. Egregie D. Doctor et Mgr
venabilis, adsit p. v. hodie statim à prandio
in Hyppocausto communitatis, dum signum Campana da:
bitur. ad auscultandam Conclusionem. de Conferen:
da pecunia. praecepto et fiscario testamentali le:
gata. superiore convocatione facta. sub poena non
Condicendi. In qua Convocatione ex unanimi omnium et
singulorum sententia Conclusum est. ut praepositus
pro tempore existens. pecuniam triginta thalero:
rum. antiquorum. pro Additionibus praepositurae
suae. in usus mensae communitatis expendendam. iux:
ta testamentum praefati testatoris ex nunc habe:
at. ea conditione praedicta pecuniam accipiens.
ut cautionem Chirographi de restituenda apud
officium reponat. eandemque in cistam communitatis
in expiratione suae praepositurae. Commutatione quidem
Hyemali. pro die S. Georgii. ex redditibus villae
Bronowicze. pro prima rata percipienda. pro Com:
mutatione vero Aestiva. pro die S. Galli. et
Rata Secunda. ex eiusdem villae Bronowicze
redditibus. ratione Additionum. per ipsum in prae:
positura sua expositarum. Similiter pacipiendae
apud officium in cistam communitatis reponat. et cau:
tionem suam recipiat. sequenti praecepto pro officium do:
mus. pro similibus Additionibus concedendam

Deinde ut fiscarius uix eiusdem testatoris
mentem, uiginti thaleros etiam antiquos pro
subsidio exponendorum per totum Annum in officio
fiscariae in usum communitatis, etiam data chyro:
graphi cautione ex nunc habeat, quos in expi:
ratione fiscariae suae, postridie rationis factae
apud officium in cistam communitatis reponere, fisca:
rio sequenti similiter sub chyrographi cautione
concedendos tenebitur, et suam cautionem datam recipe:
re debebit, sub poena per communitatem arbitra:
ria in eum decernenda, et per ipsum irremissibiliter lu:
enda.

Auscultata et approbata
per communitatem in conuocati
one cap. super ea re facta.
Anno et die quibus supra

Exemplum litterarum ad Rndum patrem D. An:
dream Diuina patientia Abbatem Tinecensem
De ferendo testimonio pro Mgro in Monasterio
diligenter laborante, et petente cooptari in nu:
merum Collegarum

Rnde domine et benefactor gratiosissime commenda:
tis in gratiam Rndae p. vrae officiis nostris, eidem cum
toto ipsius conuentu S. P. et in omnibus per dei
gratiam prosperitatem perpetuam

Commendatio Rndae p. v. et Conuentus ipsius pro
Mgro Sebastiano Felstinensi Seminarii Tinecensis
praefecto bene merito, ad nos facta. pro eodem
cooptando in numerum professorum Minorum Collegii

Grata nobis omnibus fuit. tanquam ab iis quos Patro:
nos singulares et benefactores liberales semper et
ubique agnoscimus et fatemur. in orationibusque nostris
Apud Deum Opt. Max. supplicitur commemorare non cessa:
mus. Quoniam vero nostre leges et constitutiones
nos obligarunt. ut munus professionis publicae istis
tantum conferamus. qui conversationis suae bonae a Semi:
nariis. et laborum fideliter peractorum. a praefectis in fa:
cultatibus testimonium habeant. maximopere hoc fieri ro:
gamus. ut quemcumque Rnda P. vra. ad eam praefe:
ctura Seminarii Tiniecen. deinceps susceperit. suae Mgi
suae Bacc. fuerit. et idem postquam suo perfunctus officio
sibi videbitur. ad Academiam redire. atque per commendati:
onem Rndae P. vrae. et ipsius conventus provisionem
habere voluerit. a Rnda P. vra. et ipsius conven:
tu. tale testimonium. in conscientia bona datum scri:
pto legittimo adferat. Quia toto tempore quo Semina:
rio Tiniecen. praeerat. Honeste. modeste. Catolice
vixit et conversatus est. atque diligenter. fideliter
cum profectu discipulorum docuit. Quod ut tanto evi:
dentius appareat in testimonio illo a Rnda P. v.
et Conventu ipsius ad nos perferendo describendum
erit. pietati num debitam operam dederit. et quantum
morum integritatis ratione habuerit. Quas lectiones
et quanto tempore. et num integre legerit. quoties
inter discipulos more dialectico disputationes institu:
erit. Quoties discipuli eius. prosa vel metro
publice ibidem perorarunt. Alioqui si diversum
eo testimonium attulerit. ne eidem nihil prosit ve:
rendum

vndum erit. In professione enim publica, neuliquam salua conscientia nostra quisquam adscisci potest, qui in talibus exercitus bene non profecerit, et profectus euidens experimentum, vel in vniuersitate, vel aliquo in loco sibi praefixo non protulerit. &c.

P. v. optime valeat

Conclusio de regressu, et loco reseruato, M. Nicolao Cerwinscio, in Canonicatum S. Annae

Anno Domini 1575, die vero 29 Nouembris, in praepositura M. Pauli a Lodzia, conuocatione facta Dominorum doctorum et magistrorum, ad conferendum Canonicatum Sanctae Annae, vacantem post resignationem Domini magistri Andreae Bresinij, sub poena carentiae, et non conuidendi magister Nicolaus Cerwinscius, cui iure senij, et vocationis videbatur debere praebenda seu Canonicatus S. Annae, a venerabili communitate, tanquam a patronis petijt sibi, reseruari locum et ascensum ad eandem: liberè interim sibi praemitti comedens Dominum M. Valentinum Vidanium. Qua de recu Domini Doctores, atque magistri deliberassent, ex vnanimi consensu praedicto M. Nicolao Cerwinscio, locum et ascensum, ante M. Valentinum Vidanium, ad praebendam fine Canonicatum concesserunt et reseruarunt. Ea tamen conditione vt praedictum Canonicatum, ad primum vacans suscipiat.

Auscultata et approbata in conuocatione per communitatem, die 9. Decembris

Arenda Bonorum Fundi Bronowicze, Rndo Doctori Martino Pilsnensi, etc.

Anno domini Milesimo Quingentesimo, septuagesimo quinto, die vero Decima nona mensis Nouembris, Data erat conuocatio more solito in schaeda per praepositum domus M. Paulum a Lodzia, ad prouidendum et disponendum

dum, de villa et prædio Bronowice fundo præbendæ Ecclesiæ
Collegiatæ Sancti Georgij, in Castro Cracoviensi, Iurispatro-
natus Collegij maioris, et usus fructus mensæ eiusdem: postquam
appropinquabat expiratio Arendæ, Rndo Dno Doctori
Martino Pilsnensi, eiusdem præbendæ possessori, antea facta
et ad librum conclusionum domus inscripta. Ex materia
igitur deliberatione et unanimi consensu conclusum est, quod eadem
villa et prædium cum ipsorum omnibus redditibus, fructibus, et
emolumentis, deinceps locaretur, et in arendam daretur ad
triennium proximè futurum. Quod incipiet a festo circum-
cisionis Domini, in Anno millesimo quingentesimo septu-
agesimo sexto: et terminabitur pro simili festo Circumcisionis
Domini in principio Anni, millesimi quingentesimi septu-
agesimi noni, Rndo et Venerabili Sacræ Theologiæ
Doctori Martino Pilsnensi, confratri suo, et præbendæ
præfatæ, de fundo Bronowice, in prædicta Ecclesia
Sancti Georgij in Castro Cracoviensi possessori. Sub istis
quæ sequuntur conditionibus. Primum ut omnia singula, one-
ra ex eiusdem præbendæ fundo et prædio pendentia, mil-
lis penitus exceptis, et excipiendis, ipsemet sustineat, acper-
solvat. Secundum ut scultetum per occasionem datam
pecunia Communitatis redimat. Atque ut pro anno
primo eiusdem triennalis Arendæ, pro festo Sancti Georgij
numeret et solvat Communitati, Centum et viginti quinque flo-
renos, monetæ et numeri polonicalis, singulos computando
triginta grossis: et pro festo Sancti Galli, in anno præ-
fato similiter, Centum et viginti quinque florenos, mone-
tæ et numeri similis. Pro anno autem secundo eiusdem triennalis
arendæ, qui erit, millesimus quingentesimus, septuagesimus
septimus, ut maneret pro festo Sancti Georgij Communitati
Centum et triginta florenos, monetæ et numeri polonicalis
singulos computando triginta grossis: et pro festo Sancti
Galli, in anno præfato similiter Centum et triginta flo-
renos, monetæ et numeri similis. Pro Anno vero tertio

eiusdem triennalis Arendae, qui erit Milesimus Quingentesimus, Septuagesimus Octavus, pro festo Sancti Georgij ut numeret Communitati Centum et triginta quinque florenos monetae et unum polonicalis, singulos triginta grossis computandos, et pro festo Sancti Galli in anno praefato similem, Centum et triginta quinque florenos, monetae et numeri similis, demum et pecora omnis generis, iuxta inventarium sibi tradita per accrescentiam ipsorum, prout melius et commodius poterit augeat, et in expiratione Arendae, praefatae communitati Collegij maioris reddat et tradat. Suppletilemque totam domesticam, sive inventarium, et auctionem in expiratione arendae, reddere tenebitur. Postremo aedificia praedij, vetera ne destruantur, aut labantur, ut suis proprijs sumptibus provideat et reparet. Nona autem ad extenuationem summae nulla faciat, absque requisitione et consensu communitatis. Reliqua autem omnia pro villae et praedij commoditate, iuxta communem Arendarum consuetudinem, et formam in statutis Regni descriptam faciet. Quae quidem omnia et singula se praestiturum bona fide, et pro amore suo debito erga communitatem, praefatus Dominus Doctor Martinus Pilsnensis suscepit, et manus suae scripto se obligavit. Actum in Communi Hypocausto Collegij maioris convocatione super hac re habita. Anno et die quibus et supra.

Quae quidem Conclusio, per Dominos Doctores et Magistros totamque communitatem Collegij maioris, in convocatione ad hoc facta, auscultata, et ab eis nemine condicente in omnibus clausulis, et conditionibus ac punctis approbata Anno eodem die vero secunda Decembris.

Conclusio de dispositione Collegiaturae Thrath: novice.

Anno domini Milesimo, Quingentesimo, Septuagesimo sexto, Die vero vigesima nona Martij; Rndus Sacrae Theologiae Doctor Martinus Pilsnensis Canonicus Crac.

Exequutor.

144 145

Exequutor testamenti, Rx̃di olim Sacre Theologie Doctoris, michaëlis de Pisurga, etiam Canonici Crac. propria expensa facti, ex successionis suorum quarumcumque regnorum, in villa et predio Thratzmowice fundo, Altaris Sancti Bartholomei, in Ecclia cathedrali Cracouiensi, sub organo sita: et pro collegiatura certa Collegij maioris micrispecti, magnum determinata possessoribus, prolixe fieri. Qui seminationes Hyemales in primo anno sue possessionis, percipere non possunt. Sed requisitum est eis in sequentem annum usq expectare. Et si vir vidue propria pecunia, ipsam habuerit, mariti et ipsi viuere, et familiam cum pecoribus, si quos habuerit, in predio habere voluerit, alteri: si vero pecunia caruerint, cuiusmodi presbio minores, quam equum fuerit, coacti sunt, quibus merito arandare compelluntur. Ad summam igitur hunc errorem valde damnosum ab memorabili ipse mitigauit. Et ipsius Testatoris et sua pecunia, modernus ipsius collegiaturus, et altaris Sancti Bartholomei, de fundo predicto Thratzmowice possessori: Venerabili viro Andree Brestnico Ecclie Sancte Crucis Crac. Decano, et ipsius altaris alias singuli, in eius collegiatura et altaris ipse sunt possessoribus numerauit et effectu dedit, ninguaginta marcarum grossorum pecunie, monete eiusdem pecuniat. Ni qualibet computando quadraginta octo grossos. Subijs quos sequentem conditionibus primo et in anno currenti millesimo quingentesimo nonagesimo sexto, festo Hyemis futura tenuimur bene diligere et sufficienter, de cumulo bonorum mobilium boni et fundi, ville Thratzmowice ejus, seminibus fertilissimis, et tritici: alias et in anno et termino sequenti millesimo quingentesimo nonagesimo septimo festo Hyemis futura, et sic deinceps de anno in annum, et termino in terminum, et ita perpetuis temporibus, et successionibus, et semper consuetudinem boni et fundi ville Thratzmowice, reliquos agros assignabiles fructus, omnium generi et seminij seu seminis. Denique quolibet primus pretactum Collegiaturam, cum altaris ejusdem libere dimittere, et resignare tenebitur, tam moderni possessoris, quam ipsius et ejus successoribus, ante missam tamen Hyemalem, quarum ipsius et seminationis, et seges in ea proueniendis collocationem, ad festum Purificationis gloriosissime virginis Marie solitum, vacua et contigerit: futuri ejusdem seminationis et collectionem tertiam: tamen ipsius quam Hyemalis media pars ad predictum ipsius vel predecessorum suorum cum ex equis bonis testamentis fiet

ex hac

146

exhibendis: medietas vero religui parti ad possessorem ipsius
bis, propter expensas predictas in agris extollendis, et posse-
ris simplum in legitimis dominicis fructus. Quod si vero emulu-
gde eccles collegiatum, ad altari et fundo ipsi annexis, per
cessu vel decessu modernj possessoris, vel propter fructus secun-
ipsius variare, post collectionem fructuum omnium de messibus acquisi-
Hyemalis, quam estivalis seminationis fuerint: sunt pos-
decessor qui collegiatus fuerit, sive successor, medietas tritici
quatuor granorum omnis generis, tam hyemalis quam estivalis
boni, et ad seminandum competentis, tantae mensurae grandis
sufficere debet, cum granularium agrorum, sunt seminandorum,
et consuetudinem, perticarum et consuetudinum regionum.
Religuum vero fructuum tam hyemalium quam estivalium,
praedictus rector liberi habeat, et pro suo arbitrio disponat. Stra-
minibus cum palearum, et calamorum aliorumque pro
foderandis agris, et agricolarum instrumentis, possessori fu-
turo et ipse relicti. Quod si aliquem casu dominus permisso,
vino annos continuos esse plures possessores, et successores
ejusdem collegiatae ecclesiae ipsi annexi: tunc nos obli-
gamus hinc et discordiae inter ipsos exortam alias decimas collegiatae
ecclesiae solvere quandocumque: ad regressionem tunc fructuum possessori, vene-
rabili communitati Collegii majori, negotium examinandum, et determi-
nandum contradictionis, cujusmodi negotiorum quaestionibus quibuslibet
quorumcumque contradictionis et praemissorum, pro bono unanimiter et de-
mandato, praefatae Collegiatae ecclesiae et nobis papyraceo de-
scripsit: praefati Domini. Do. Sac. martinus Pilsnensis, et
gnulus, nec Andreas Brecinius possessor, pro ipsius
majori fidei studia, manibus propriis subscripserunt: et
in hiero confirmationis firmiorem et fidei subscripsimus sunt.
Petierunt a venerabili communitate, ut explari, subscripti et
approbari, in omnibus punctis et clausulis ipsius, nunc et
in perpetuum duraturis. Et venerabilis communitas, ut quod
omnes unanimiter, omnes approbant, decernit confirmandum
per praepositum domum, ipsa cujusmodi negotia quaestionis
quae anno Domini vero secundo mensis Aprilis, indictione
septimadecima in stupida ad pulsum campanae sacra.

ex bo.

ex bona deliberatione, et contractus atque conditionum ipsius diligenti examinatione, conclusum est: ut talis conclusio in eadem convocatione, ex scripto manibus comprehensum subscripto auscultatus, habeat vim et robur perpetuae firmitatis, decreto hoc totius communitatis mediante.

D. Martinus Pilznen Canc. Cracovien. et Executor testamenti ut supra manu propria subscripsit

Mgr Andreas Brzezini, collega maioris collegii altaris praefati et fundi Cracoviae possessor manu propria subscripsit

Conclusio de piscina in fundo Bronovice

Per Rndum Doctorem Martinum Pylsnensem effodienda

Anno Domini millesimo quingentesimo septuagesimo sexto, die vero quinta mensis Aprilis. In praepositura Mgri Pauli a Lodzia, convocatione facta Dominorum Doctorum, et magistrorum: ad constituendum et determinandum aliquid de piscina effodienda: et de domunculis aedificandis in fundo Bronovice, sub poena non condicendi. Rndus Mgr Sacrae Theologiae Doctor Martinus Pylsnensis, eiusdem fundi et praedii praedicti Arendator, coram venerabili communitate asseruit mentem suam, se velle proprio aere, ac sumptu effodire piscinam in fundo Bronovice, et domunculas quasdam aedificare. Utilitates futuras esse, inde, cum communitati, tum etiam Arendatori magnas ostendens. Quibus de rebus cum Doctores, atque Mgri breve ac diligenter deliberassent, ex consensu omnium, uno tamen excepto, concessum est, atque conclusum: ut Rndus Doctor, Martinus Pilsnensis, et hanc piscinam effodiat, et domunculas proprie aere aedificet

et. Sub ijs tamen conditionibus, quae sequuntur. Primo usum pisci-
nae ad decem annos, nicluso hoc praesenti ut habeat: id quae ra-
tione expensarum quas pro effodienda piscina fecit: post expi-
rationem vero decennij piscinam integram agello valatam, et cum
piscibus communitati reddat. Domunculorum vero usum
ut habeat, iuxta inscriptionem Arendae, hoc est, ut ab Anno
Millesimo, quingentesimo, Septuagesimo sexto, usque ad
Annum Millesimum, quingentesimum Septuagesimum nonum, te-
neat possideat, et usum fructus capiat. Post triennium ve-
ro unam cum fundo venerabili communitati, in manus tra-
dat: ita ut liberum sit ei cuicunque, ex Dominis Doctoribus
atque Magistris, arendare: et reliqua omnia pro piscinae
atque domunculorum commoditate faciat. Quae quidem omnia
et singula se praestiturum bona fide, et pro amore
Jesu debito, erga communitatem, praefatus Rndus Dns
Doctor Martinus Pilsurusis suscepit: et se adimpleturum
promisit. Actum in Hypocausto communi, collegij
maioris, convocatione super hac re habita. Anno et
die quibus et supra.
Quae quidem conclusio, per Dnos Doctores et Ma-
gistros, collegij maioris in convocatione ad hoc facta
auscultata et ab omnibus approbata. Anno eodem
die vero vigesima octava Maij

Conclusio de officio Fiscariae providendo vacante per cessum Fiscarij ex collegiatura.

Anno Domini, 1578. Die vero ultima mensis
Januarij in praepositura Venerabilis Magistri Pauli
a Lodensis convocatione secundum consuetudinem
per schedam totius communitatis, Rndorum et Venerabi-
lium Dominorum Doctorum et Magistrorum ad pulsum campanae

150. facta, ad providendum officium Fiscariae domus, vacans
sub poena prout diligit quisque bonum commune et non con-
cendi. Ex matura itaque et diligenti deliberatione, et
unanimi consensu Rndorum et Venerabilium, Dominorum Do-
ctorum et Magistrorum conclusum est. Quandoquidem constet
ex procuratorio mandato Venerabilis Magistri Melchioris
Scrivensis, per Venerabilem Magistrum Josephum Vredovium, nitere
legitime, nomine principalis sui exhibito, eundem Magistrum Mel-
chiorem Scrivensem, post pacificam possessionem Canonicatus
Ecclesiae Cathedralis praemisliensis, cui officium concionatoris ibi-
dem annexum est, de iure patronatus et collatione Universi-
tatis accepisse: ideoque collegiatura, et ipsi annexa, per eun-
dem M. Josephum Vredovium mandatarium et procurato-
rem suum resignasse: de Fiscariae officio, quod existens
collegiatus administrabat, vacante, ita providendum esse
decretum est. Ut officium communitatis eandem Fiscariam continuat
ad Festum Sancti Joannis Baptistae pecunia et impensis com-
munitatis: eadque quam primum collecta fuerit, ex cen-
sibus Fiscariae anni praecedentis communitati restituatur: re-
liqui autem census qui ultra pecuniam communitati restitutam
supererunt, per Magistrum Melchiorem Scrivensem, aut procu-
ratorem et mandatarium ipsius, si damnum ni suis expen-
sis pati nolit exigantur. Ad Dominicam autem diem pro-
xime imminentem Invocavit appellatum Magister Melchior Scri-
vensis, per se vel procuratorem suum chyrographa super
quinquaginta florenis pro lignis emendis deputatis; et

150

triginta talaris antiquis, pro expensis Discariae assi:
gnatis Comunitati data, redimere, et praefatam pecuniam
persolvere, et fidem suam obligatam liberare tenebitur.

Auscultata et approbata, per co:
munitatem in convocatione 18 die
Februarij habita anno quo supra.

CONCLVSIO DE ARENDA BO:
norum fundi Bronouice Rndo Patri Domino Do:
ctori Martino Pilznensi Craccouien et Wratisla:
uiensi Canco etc pro sequenti triennio.

Anno Dni Millesimo quingentesimo septuagesimo octauo die verò
quindecima mensis Septembris, in Praepositura Magistri Petri Slouacij
data fuit conuocatio more solito ad deliberandum et finaliter co:
cludendum super Arenda ad futurum triennium villae Bronouice,
fundi prebendae Ecclesiae Collegiatae Sancti Georgii in Castro Cracc.
iurispatronatus Collegii Maioris et Vsusfructus mensae eiusdem, cum
appropinquabat expiratio arende, Rndo patri Domino Doctori Mar:
tino Pilznensi eiusdem praebendae possessori antea ad librum Conclu:
sionum domus inscriptae. Ex matura igitur deliberatione
et vnanimi omnium consensu conclusum est vt eadem villa et
praedium cum ipsorum omnibus redditibus, fructibus et emolu:

mentis tercio locaretur et in arendam daretur ad triennium proxime futurum quod incipiet à festo Circumcisionis Domini in Anno Millesimo quingentesimo septuagesimo nono et terminabitur simili festo Circumcisionis Domini in principio Anni Millesimi quingentesimi octuagesimi ~~primi~~ secundi. Rndo Patri Sacræ Theologiæ Doctori Martino Pilznensi, sub istis quæ in proximi triennij arenda descriptæ sunt conditionibus. Quæ quidem omnia et singula se prestiturum bona fide et pro amore suo debito erga Vnabilem Communitatem prefatus Rndus Dominus Doctor suscepit et in libros Conclusionum inscribi postquam hæc Conclusio auscultata fuisset permisit. Actum in Communi hypocausto Collegij Maioris. Anno et die quo supra.

Ad Arce: positus correxit

Auscultata per Dominos Doctores et Magistros totamque Comunitate Collegii Maioris in Conuocatione ad hoc facta et nemine condicente in omnibus approbata. Anno eodem Die vero Nona Octobris

CONCLVSIO DE DISMEBRATIOE

Altaris in Arce Cracs. fundati, Tituli S. Erasmi ac Regis Sigismundi &c.

ANNO DOMINI Millesimo quingentesimo septuagesimo septimo: DIE vero XX Mensis Januarii: in Prepositura Magri Anzelmi Bodzentinii atque in Conuocatione Seniorum Patrum Maioris Collegii Cracs. more consueto celebrata: ex vnanimi omnium votis et consensu sub rati habitione et approbatione tamen Rmi Dni Loci Ordinarii

est conclusum ac decretum. Ut quicunque Altarista pro tempore possessor existens Altaris Tituli Sancti Erasmi Epi et Martyris ac Regis Sigismundi, Ministerii secundi, in Ecclia Cathedrali Crac. in choro ante corpus christi siti: ex eiusdem Altaris annuis censibus, quos iuxta erectionem et dotationem illius de fodinis salis seu Zuppis Bochnensibus et Vielicien. percipit et percipere consueuit: sedecim marcas peccuniae, numeri et monetae Polonicalis, quadraginta octo grossos in qualibet Marca computando: in usum et ad mensam Maioris collegii dabit et conferet singulisque annis numerabit Fiscario predicti collegii pro tempore existenti: quatuor vero residuas Marcas numeri et Monetae predictae pro se ipso accipiens Missas tres in qualibet septimana secundum erectionem Altaris predicti designatas et expressas: aut per seipsum leget et absoluet, aut per idoneum substitutum: cui pro posse de hisce marcis quatuor praemium dare erit astrictus. Hunc autem censum predictum Fiscarius pro tempore existens singulis annis exigere ex Zuppis tenebitur. Quae quidem dismembratio et diuisio census predicti de consensu Vnabilis viri Iozephi Vrzendouii Sacrae Mgri et Maioris Domus Collegae, et predicti Altaris possessoris est facta: et praesens decretum in eius presentia est promulgatum: cui neque ipse Dnus Iozephus Vrzendouius, neque caeteri Altaristae contrauenire audebunt sub poenis in statutis descriptis. Actum Anno, Mense, Die, et Loco quibus supra.

Conclusio de Purgandis Caminis ante commutationem hyemalem.

Anno domini 1581 die vero 13 ~~Martij~~ Januarij in conuocatione dominorum Doctorum et Magistrorum domus maioris, per Magistrum Ioannem Cochlerum Sczemen., eiusdem Collegij Oppositum facta; unanimi consensu, omnium Doctorum et Magistrorum, conclusum est, ut

est

154. et singuli domini doctores et Mgri domus
Maioris curent purgationem camini habi-
tationis propriae semel in anno, ante com-
mutationem hyemalem, sub poena .6. grossorum
irremissibiliter iudicio domus solvendorum. Idque
ipsi fortuitu casu, qui .6. die eiusdem Men-
sis superius nominati, non sine magno
et gravi periculo totius Collegii et incolarum
in habitatione eiusdem dni Ma-
gistri, acciderat.

Auscultata et approbata
per communitatem.
ut supra.

Anno Dni 1580. die vero 19. Septemb. in prae-
positura M. Andreae Zielienskij facta convocatione D. Docto-
rum et Magistrorum ad conferendam Praebendam seu Cancellariam
S. Floriani vacan. post decessum Vnbilis et Egregij viri M.
Stanislai Marrenij. M. Stanislaus Curzelovius Possessor
Tradhnowicze petijt sibi reservari locum et ascensum ad
eandem Praebendam S. Floriani. Qua de re cum Dni Doctores
et Mgri deliberassent, ex vnanimi consensu, eidem, cum interim
non esset habilis propterea quod non erat actu laborans
his conditionibus conservatis. Prima vt si habilitet ad sac-
cos ordines. Secunda vt omnia adempta sive prata sive agros
curet recuperare, terminos diligenter tueatur, nec termi-
nos Juris aliquos intermittat contra Bieskij: M. Stani-
slao Curzelovio locum et Ascensum, ad Praebendam seu Ca-
nonicatum S. Floriani concesserunt et reservaverunt.
In eadem Convocatione M. Andreas Zielienskij
Plebanus in Zielionki, ex certis causis petijt sibi locum
et Ascensum ad eandem Praebendam seu Cancellariam S. Florian

reseruari. Qua de re cum Dni Doctores et Mgri deliberas:
sent ex vnanimi consensu, eidem M. Andreae Zielienskij locum et
ascensum ad Praebendam seu Cancatu S. Floriani concesse:
runt et reseruauerunt. Sub conditionibus adiectis. Prima. vt
in meliori Conditione. Plebanatum relinquat. Secda. vt in
Semestri graduum Baccalaurus in S. Theologia curet suscipere.
Tertia. Si ex re videbitur, domunculam paenes Piscinam aedificet.
In eadem Conuocatione. post decessum. M. Stanislai Marrenij
collata est Praebenda seu Cancatus S. Floriani. M. Nicolao
Gizwienscio sub conditionibus. Prima. vt oes ordines consequen:
tibus quartualibus, nullum intermittendo suscipiat. Altera. vt in
semestri gradum in S. Theologia Bacc. curet suscipere.
In eadem Conuocatione. Post liberam resignationem vnbilis
Dni M. Nicolai Gizwienscij Cancatus S. Annae. M. Stani:
slaus Squirnouius, petijt sibi reseruari locum et Ascensum ad
eandem Prabendam seu Cancatu S. Annae. Qua de re, cum Dni
Doctores et Mgri deliberassent ex vnanimi consu, eidem M.
Stanislao Squirnouio locum et Ascensum, in loco in quo petijt,
hoc e. An. M. Joannem Sremenus immediate ad Praebendam
seu Cancatu S. Annae concesserunt et reseruarunt.

Item in praepositura M. Stanislai Curelowij

Anno dni 1581. die 18 May in Conuocatione domus ad hoc facta
Mgr Ioannes Wielogorscius dum discederet ad munus Pdicandi
ad Magnificum Dnum Joannem Zamoyski Regis Cancellarium
petijt Comunitatem vt seruetur sibi locus et ascensus ad maius
Collegium in ordine suo, in qua quidem Conuocatione conclusum est.
vt habeat hoc quod petit. ita tamen vt onera ac labores Ac:
cademiae per alium absoluat et in illo loco ad quem vocatur tu:
eatur dignitatem et honorem Accademiae et bonum eius promo:
ueat quod se facturum libenter policitus est.

Conclusio de Arenda bonorū Bronowicze.

Anno Dni. 1581. Die 22 ~~secunda~~ Mensis Septembris, in Prepositura Magistri Stanislai Curelovij in Convocatione super hoc data, expirante Arenda bonorum Bronowicze functi prebendę S. Georgij in Arce Cracov. Juris Patronatus Collegij Maioris et usus fructus Mense eiusdem. Ex unanimi consensu oīm Dnorum Doctorum, et Magistrorum Conclusum est, ut predicta bona cū predio et ipsorum redditibus fructibus et emolumentis locarentur. Rndo Patri Sacrae Theologiae Doctori Martino Pilznensi in sequens triennium quod quidem incipiet a festo Circumcisionis Dni. in Anno Millesimo Quingentesimo Octuagesimo Secundo, et terminabitur in simili festo Circumcisionis Dni, in principio Anni Millesimi Quingentesimi Octuagesimi Quinti, idq sub ijsdem conditionibus, put superioribus Annis idem Rndus Pater tenuit, et quae in superiori Arenda descriptae sunt, quas quidem omnes et singulas conditiones se servaturum p amore suo debito erga Venerabilem Communitatē Praefatus Rndus Dnus Doctor suscepit: et in Libros Conclusionum inscribi permisit. Actum in Comuni Aliocausto Collegij Maioris. Anno Mense Die quibus supra.

Conclusio de reservatione Canonicatus S. Floriani in Clepars. Sn: Stanislao Curelovio facta,

Anno Dni 1582 Aprilis 20. In Prepositura Sn: Josephi Thomae Vredovii, Facta modo debito Convocatione Rndorū dominorū Doctorū et Magistrorū, ad conferendū Canonicatū vacantem post mortem, Venerabilis olim dni Sn: Andreae Tropeni, Sn: Stanislaus Curelovius Possessor villae Trudnowycze, petiit sibi reservari locū, et assensū ad eūdē Canonicatum S. Floriani in Clepars, Qua de re, cū dni Doctor

res et Magistri deliberassent, ex unanimi consensu eidem do Mi:
Stanislao Curetonio, ad praedictum Canonicatum, totum et ascensum
an Mi: Andreae Zietienskij concesserunt, atque reservaverunt
his tamen conditionibus, ut praedictus Mi: Stanislaus Curetonius
primo habilitet se ad sacros ordines suscipiendos, quod fa:
cere non potest, nisi prius omnibus superstitionibus Astrologicis re:
nunciet, Deinde dispensationem a summo Pontifice, vel ab illius
Legato habeat ut illi sacerdoti existenti, liceat exercere ar:
tem Medicam, Praeterea, ut omnia adempta a bonis ville Bro:
nowicze, sive agros, sive prata, sive sylvas, curet rempe:
rare, terminosque possessionis eiusdem diligentissime tueatur
maxime Vestrae dominum Christij qui bona illa semper dimi:
nuere curat,

Arenda renovata praedii Bronowicze.

Anno Domini 1584. die vero 18 mensis Novembris in
Praepositura Rndi D. Joannis Virlicii, Convocatione
speciali facta post expirationem spacii triennalis an:
norum arendae Bronowicze functi S. Georgii in Castro
Crac. Ex unanimi consensu omnium Dnorum Doctorum
et Magistrorum conclusum est. Ut praedicta bona cum prae:
dio, et ipsorum redditibus, fructibus et emolumentis lo:
carentur Rndo Pri. S. T. D. Martino Kilsueu Canonico
Crac. in sequens triennium, quod incipiet à festo Circum:
cisionis Domini in Anno Domini 1585. et terminabitur
in simili festo Circumcisionis Domini in Anno Domini 1587.
Ex summa pecuniae monetae et mui Polonicalis flor.
780. Ita ut pro primo anno 1585. cedat flo: 250.

157

158. In duas ratas. Pro secundo 1586 flore: 260. etiam in duas
ratas. Pro tertio 1587 floreni 270 etiam in duas
ratas in pa Arenda specificatis. Conditionibus tamen
servatis superioribus annis in praecedentibus arendis de-
scriptis. Caetera benevolentiae et beneficentiae erga ve-
nerabilem Comitatem Collegii eiusdem quo ad auctio-
nem summae pro auctis et augendis proventibus commi-
serunt. Quas omnes et singulas conditiones se servatu-
rum pro amore suo debito erga venerabilem Comitatem
praefatus Rndus Doctor Martinus Pilmen suscepit, et
in libro conclusionum inscribi permisit. Actum in Comi Sy-
pocausto Collegii Maioris. Anno et die superius expressis.
Auscultata est haec conclusio per Comitatem et approbata
die 14 Decembris. in Anno Dni 1584.

Anno Domini. 1.5.8.6. die vero. 4. Februarii in Praepo-
situra Rndi Pris Stanislai Pincenii S. Theologiae Doctoris et
Professoris, convocatione facta Dominorum Doctorum et Magrorum
ad conferendum Prabendam seu Canonicatum S. Floriani, post libe-
ram resignationem V. M. Josephi Urzedovii, post assecutio-
nem Praepositurae S. Annae una cum Plebanatu in Corcin
sub poena carentiae et non contradicendi. M. Stanislaus
Squiernomen per suum procuratorem. M. Andream Zielenski
cui in re vocationis et senii debebat Canonicatus S. Flo-
riani, petiit sibi reservari locum et ascensum ad eundem
Canonicatum a Publi Comitate Maioris Collegii ut Pa-
tronis veris eiusdem. Libere interim sibi permitti conque-
m. Adamum Urzesnen ad eundem Canonicatum. Quae de re dum
Rndi Pres et Publus Dnus Mgri et Doctores deliberassent
ex unanimi consensu, eidem locum et ascensum ad M. Ada-
mum Urzesnen concesserunt ac reservarunt. His tamen con-
ditionibus adiunctis. Prima ut V. D. M. Stanislaus
Squiernienius dispensationem habeat accipiendi sa-
cros ordines, a Loci Ordinario vel a Legato summi
Pontificis. Ac primo iam sit constitutus in sacris or-
dinibus Maioribus, quam petat sine Canonicatum S.
Floriani

158

In eadem Convocatione M. Petrus Slovanius
petiit sibi quoque reservari locum de ascensu
ad omnes Canonicatus S. Floriani cum M. Ada-
mo Vetesnero. Post deliberationem, eius conce-
serunt locum et ascensum. His tamen conditionibus ad-
iunctis quemadmodum et M. Stanislao Squierni-
nio in hoc observatis.

Arenda bonorum fundi Bronowycze Rdo viro Dno
And: Zielinski S. Theol: Bacc. et Sententia

Anno Dni 1588 Die 22 Novemb. Praeposito V. viro
Dno Nicolao Cochowski facta convocatione Dnorum Doctorum
et Mgrum Maioris Collegii per praepositum domus eiusdem ad
finaliter determinandum de fundo Bronowycze, praeterquam quisque diligit
bonum locum et sub poena non conducendi: In qua quidem convo-
catione unanimi consensu eandem villam et praedium cum suis redditibus
fructibus et emolumentis omnibus Rdi et Venerabili D. Doctor et Mgri
locarunt et in arendam dederunt ad triennium, quod incipiet a
festo Circumcis: Dni in anno 1588 et terminabitur pro simili festo
Circumcis: Dni in anno 1590 inclusive, Venerabili viro D. M. And:
Zielinski S. Theol: Bacc. et S. Floriani Canonico confratri suo
sub istis quae sequuntur conditionibus.

Primum. In singulos annos Venerabilis D. Arendator supernominatus
Venerabilis Comonitus Maioris Collegii quadringentos florenos numeri Polonici
Jac interposita cautione quod pro anno praesenti 1588 quo bona
illius villae militum rapinis distracta sunt trecentos florenos pensurus est.
Ita ut ducentos ex his pro emptione pecorum vidt Vaccarum, Sedecim
Ovium 16 Anserum 16 gallinarum quantum opus fuerit: item pro
aedificiorum restaurationis, agrisque conserendis convertat. Reliquum
vero Centum florenorum duabus ratis quinquaginta florenos pro rata S. Georgii, quinquaginta
vero pro festo S. Galli. In sequentibus autem vidt 1589 et 1590
Venerabilis Consonitus maior collegarum pro duabus ratis similiter singulis
annis pro rata S. Georgii ducentos florenos pro altera vero, festo

160 Galli 200 similiter florenos, mon et nunc polon. Deinde sub-
misit se singulis annis rapar senos coretos, item nasporum
aliarum marellas senos coretos. Cepar binos. petroselini binos
Praeterea Idem Arendator limites sylvamque et alia quae ad fundum
villae Bronowicz dictae Nyemieczkie pertinent debebit tueri et
integra conservare. Loco vero prandii diebus Canicularum
venerabilis Commonitor apparari soliti promisit se porcos alturum
et bene lagunatos pro festo S. Thomae singulis annis
V. Com. offerret. Pro convehendis quinque lignorum
struibus V. Commonitor opera subditorum conveniet. Idem
Arendator fundi piscinas, complebit piscibus et eadem
in exspiratione Arend. V. Com. completas et inpiscatas reddet
Subditos laboribus mensuratis non onerabit, quibus appellationem
ad V. Com. in suis causis concedet, maiorem vero mulctam
quam gr. 15 non extorquebit. Si quid autem poenam
nominatam excesserit V. Com. offerret vel officio domus.
Capones dationales a subditis omnes tradet, in Commonitorio
venerabili tempore assignato, excepto hoc anno quo liber est
ob depredationem militarem. Caetera benevolentiae erga
venerabilem Commonitorem collegii eiusdem quoad auctionem summae
pro auctis et augendis proventibus commissa est. Quae
omnia et singula pro amore suo. V. D. M. Andr. Zielinski
se diligenter servaturum V. Com. promisit.

Auscultata et approbata
per vestrum Commonitorem
Ipso m. Rosso Pob.

De trecentis florenis in vsum Fiscariorum Maioris Collegij donatis

Anno Domini Millesimo Quingentesimo Octuagesimo Nono die vero sexta mensis Aprilis facta est Conuocatio Communitatis Maioris Collegij hac serie verborum Rnde domine Doctor et Mgr venerabilis adsit D. vra hodie hora vigesima in stuba communi maioris Collegij dum signum campana datum fuerit ad audiendam intentionem et postulationem Reuerendi domini Stanislai Crasznsky I. V. D. Archidiaconi Cracouien Scholastici Gnesnen Custodisq Plocensis pro vtilitate eiusdem Communitatis conceptam et de eadem deliberandum atq finalr concludendum. Sub pœna non contradicendi & pro ut diligitis bonum commune Detur omnibus Doctoribus et Mgris Collegij maioris. Ex parte Præpositi domus. Qua conuocatione ex vnanimi omnium consensu conclusa sua Rnda D. ad eandem venit et suam intentionem atq postulationem deliberate atq diligenter conceptam ita explicauit

Rndi et Venerabiles domini memor ego meæ iuuenilis institutionis in moribus honestis et studiis liberalibus olim in Vniuersitate alma Cracouien acceptis: nec immemor debiti mei pro Vniuersitatis bono ad quemcumq statum peruenirem promouendo: neq ignorans Collegium hoc maius esse seminarium reliquorum Collegiorum et Facultatum eiusdem Vniuersitatis illudq pro temporum iniquitate ac processus iuris sumptuosa prolixitate exactione censuum et prouentuum difficultate maximopere grauarci et debitis onerari in omnibus quidem communiter sed specialr in offo Fiscariæ appellato. Quod dum sustinent in ordine et vocatione sua no

uiter

Fiscariorum

uiter ad hanc Venblm Communitatem adsciti omnes facultates suas
nedum propriis laboribus dum essent in Minori Collegio acquisitas, verū
etiam ex patrimoniis ad ipsos deuolutas expendunt eisq; deficientibus
debita tam apud domesticos pro charitate fraterna quam apud extrane:
os cogente necessitate contrahunt. Quibus tandem distracti et impediti
ad professiones suas debitas pro bono et splendore Vniuersitatis negli:
gentiores esse atq; interdum metu eiusdem Fiscariæ Vniuersitatem de:
serere coguntur postquam commoditatis aliqua occasio sese ipsis ob:
tulerit. Huic igr incommodo ipsorum succurrere et damno Vni:
uersitatis occurrere ego volens bonumq; opus operari dum mihi adest tem
pus ipsemet satagens hanc intentionem meam serio præhabitā et
mature apud me conclusam D. Vris in medium profero. Dabo flo:
renos trecentos in moneta Polonic eidem Venerabli Communitati
in subsidium eiusdem Officii onerosi quod Fiscariā appellant

His tamen conditionibus

Primum vt me tam viuum quam defunctum in orationibus suis
publicis et priuatis inter benefactores suos diuinæ clemētiæ comenda
tum habeant sit in pace aeterna
Deinde vt hæc pecuniæ summa præfata non in quemuis alium vsū
cedat quam ad officium et onera Fiscariæ perpetuo subleuanda
Postremo vt Venerabilis Comunitas ex eadem summa trecentorum flore:
norum Fiscario pro tempore existenti vel Fiscarijs simul aut successi:
ue existentibus subsidii tantum det, quantum illi visum fuerit et ne:
cessitas exegerit: ne sequentes Fiscarij eadem subsidiaria cōsolatione
destituantur diligenter prouisuri. Hic vero Fiscarius qui subsidium
aliquod

aliquod ex eadem summa perceperit Chirographum dabit, super eodem, Officio domus ad cistam Comunitatis illud recepturus subsidio restitu: to ysi ex eadem suma concesso

Unusquisq; autem Fiscarius ex summa præfata subsidium acceptu teneatur et sit astrictus post decursum si prius fieri non poterit Fiscariæ suæ annuæ illud ipsu restituere exactis et perceptis censibus et prouentibus Fiscariæ suæ. Quod si tunc posito aliquo impedimento eos: de exigere non poterit: ex tunc anno immediate sequenti diligenter et absq; cunctatione quauis per singulos terminos iuris nullum præter mitten do exigere teneatur et restituere propter subsidiariam consolationem in eodem offo Fiscariæ sequentium participanda Sub pœna arbitraria per Venerabilem Comunitate in ipsum decernenda et exigenda

Si autem tempore Fiscariæ a professione et Collegiatura aliquis siue per cessum siue per decessum moreretur curet Vnblis Communitas vt ex an: no gratiæ prouentibus obuentionibus et suppellectili eius præ omni: bus alijs quibuscunq; debitis et legatis hoc primu principalr totu esse persoluendum et caueat ne vnus omnibus sit detrimento in præiu: dicium ipsius Comunitatis et Fiscariorum illius. Ideoq; primarij ysi: us debiti persoluendi primum recipiens subsidium ex eadem summa in Chirographo in cistam officij reponendo mentione faciat

Super quibus omnibus et singulis præmissa vt moris est delibe: ratione responsum sibi beneuolum dari sua R. D. per aliquos de nu: mero nostri postulauit. Cumq; hic dicendi finem fecisset et reposita ad mensam pecunia ad discedendum a Conuocatione se compararet Rndi patres et Mgri qui tum aderat singulatim suæ Rndæ. D. pro tanta munificentia & beneficio singulari gras egerut

&

 et deliberatione diligenti praehabita omnia et singula per suam
R. D. proposita libenter se accepturos receperunt et curam atq; solici-
tudinem suam ijs semper adimplendis obtulerunt Et per deputatos am-
plius offerre polliciti sunt. Atq; ita vbi Maiori domo sua R. D.
exeuntem plerique honorifice prosequuti esset omnes discesserunt et
pecuniam Judo domus et Fiscario numeranda comiserunt numera-
tamq; in scrinio publico Praepositi et Consiliariorum reposuerunt
Quapropter Anno Domini Millesimo Quingentesimo Octuagesimo
Nono die vero septimadecima Maij facta est conuocatio Comuni-
tis Collegii maioris hisce verbis Rnde Dne Doctor et Mgr
Venerabilis adsit D. vra hodie hora 18. in hypocausto Comuni do-
mus maioris dum signum campana datum fuerit ad constituendam
de pecunia qua Rndus dnus Stanislaus Crassinski Archidiaconus
Crac. etc. Fiscariis maioris domus opem tulit et ad deliberandum
de conditionibus hac de re a sua R. D. propositis et ad alia quae per
Praepositum proponentur tractanda Sub poena non contradicendi et
vt diligitis bonum Comune. Detur omnibus dominis Doctoribus ac
Mgris maioris Collegij Ex parte Praepositi domus eiusdem
Qua Conuocatione vnanimi consensu conclusa consilium voluntas et
conditiones a sua R. D. propositae recitatae sunt ex scripto ita dal-
uo et nitegro vt a R. D. ante oblatum et hic paulo superius ad ver-
bum descriptum est. Quo tempore Venerabilis Coitas cu Rndi
Dni consilium grauitatis et prudentiae plenum intellexisset: deinde
egregiam in Coitatem et professores maioris collegij voluntatem non
verbis sed dono singulari comprobatam recognouisset. Conditiones de-
niq; sapienter ad diuturnitatem beneficij et memoriae sepiternita-
tem

tem constitutas iudicauisset et tam perfectas vt demere addere mu-
tare omnino superuacaneum videretur: primo quidem loco Dnō DEO
quod alienissimo tempore tantum Academiæ patronū suscitauisset im-
mortales egit grās: secundo omnia et singula vt scripto illo cōtineba-
tur siue de voluntate et cōsilio siue de cōditionibus omniū vno ore et cō-
sensu libenter suscepit atq; approbauit: suscepta et approbata in librū
publicum referri et describi monimentūq; confici mādauit. Quod
totum vt nomine Comunitatis suæ R. D. referrent Præpositū
alterum Consiliariorum et Fiscarium modernum legit. Quæ omnia
et singula Præpositus ex vnanimi omnium consensū cōclusit

Auscultata per D. Doctores ac Magistros
totamq; comunitatem Collegii Maioris in
Conuocatione propterea facta et nemine
contradicente in omnibus approbata Anō
eodem die secunda Junij. M Basilio
Colinio Præposito

Arrenda prædij Grammatica.

Anno dni 1590. Die vero XV Mensis Febru-
arij. In Præfectura Mgri Clementis Wielicij,
facta est Conuocō Comunitatis Maioris Collegij hac
serie verborum. Egregie dne Doctor, et Mgr Venera-
bilis, adesse velit hodie D. Vra, in hyppocausto Comuni
Maioris Collegij, hora XX, dum signum campana datū

fuerit, ad tractan̄ et finalr concluden̄, de arrenda prædij
Grāmatica dicti. Sub pœna non con̄dicendi. Et prout dili:
gitis bonum com̄unitatis ꝛc. In quaqdem Conuocōne, ex
unanimi consensu, tocius vn̄abilis com̄unitatis, p̄dium p̄fatū,
famato dn̄o Ambrosio Laslikowski Ciui Cracouien̄ arrenda:
tum ei com̄issum est, ad vitam illius, et filiæ ac Nepotis
eius, sub Censu et Conditionibus certis q̄ continent̄ in
Priuilegio, a vn̄abili Com̄unitate sibi concesso, et dato,
Cuiusquidem tenor de verbo ad verbum est talis.

Nos Præpositus, Doctores, Mgri, totaq̄ com̄unitas Maio:
ris Collegij Vniuersitatis Cracouien̄, Vniuersis et Singlis
quorū interest, aut interesse demū poterit, notū facimus.
Quia prædiū m̄rum circa Castrū Lobzow sittū, Grāmati:
ca vulgarit̄ nuncupat̄, in oībus ipsius limitibus antiqtus
constitutū, cum oībus p̄uentibus, ac vtilitatibus ipsius, nūc
et pro tp̄e, ex agris, pratis, piscinis, hortis, pomario,
singulis annis colligen̄, locauimus, dedimus, contulimus, atq̄ in
possessiōm aduitalem ex nūc tradidimus famato dn̄o Am:
brosio Laslikowski, Ciui, pellioniq̄ Cracouien̄, et Saccōri:
bus eius legittis, vgt, Honestæ Zusannæ filiæ ipsius,
et discreto Ambrosio Nepoti eius, ex filio eius Valentino
ciue Cracouien̄, sub his quæ sequuntur Conditionibus.
Primo vt domum ligneā, in area eiusd̄ prædij, loco ap:
to, et competen̄ ædificijs, ita construat. Stubā albā pro
hospitibus recipien̄, tum et Caminatā ex ea. Stubam
quoq̄ nigram pro familia, et rebus Oeconomicis. Int̄
vtramq̄ aut̄ Stubam, atriū sufficiēs, cum fornacibus,
caminis, membranis, scamnis, mensis, fenestris, fœnestra:

libus, seris, clausuris, adhuc omnia competentia, nec inde unquam
amovibilibus. Deinde propter pecora, et pecudes, commode conser-
vandum, aedificabit Sestar seu bovile. Et pro conservando fieno, aut
frumento, praeter acervos construet allodium. Pro suscipiendis
itinerantibus stabulum, pro sittuando Cervisia ad propinandum
cellarium aptum quantumcumque fieri poterit in loco paludinoso.
Pomarium augeat, et novum excitet, atque maceria circumdet.
Duo quoque stagna magna, piscinas, piscinulas, ad usum fru-
ctum quantumfieri poterit excollet, aggeres circumcirca, easque
ac fossas circumpratum semper reparabit. Canale quo ex flu-
vio Rudawka aqua in idem Grammaticae praedium defluit,
diligenter ita curabit, ne aqua aliquo alio defluat, et nobis
praedii eiusdem praetoris invidiam, et fundo nostro damnum con-
ciliet. Molendinum et Explanatorium, Slofarnia dictum,
ex artificum eius negocii peritorum consilio accepto extruet.
Quarumque Condicionum, et sumptuum non mediocrium intuitu,
hanc gratiam ipsi facimus et recompensam, ut dominus Ambrosi-
us cum suis successoribus praedictis eiusdem advitalitatis parti-
cipibus, per decursum annorum quindecim, tenebitur
annuatim solvere Census Marcas decem, Monetae et Nuri-
Polonicalis, in quamlibet grossos quadraginta octo com-
putandum, incipiendum eandem solutionem in Anno domini, Millesi-
mo, Quingentesimo, Nonagesimo, Primo, pro festo S.
Martini Pontificis, et sic consequenter. Post expirationem
vero eorundem quindecim annorum, tam ipsemet dominus Am-
brosius pre, quam successores praedicti advitales, numerabunt de-
inceps et solvent, ad extrema vitae suae tempora, singulis
annis Marcas viginti similis Monetae. Habebit tamen

praedicta Venabilis Communitas rationem Successorum et Consanguineorum ipsius dni Ambrosij legitimorum, maxime vero domum illius lapideam in platea Castren. Cracoviae, inter domos Dnorum Viccariorum Ecclesiae Cathedralis Cracovien. ex una, et honesti

Perusz Civis Cracovien. ex alta sitam inhabitantium, si post expirationem praedictarum advitalitatum idem praedium tenere voluerint, Censumque competentem (quem alij arrendatores solvere non denegassent) sibi impositum, sive eundem, sive maiorem suscipere voluerint. Praeter vero solutionem praedictam tenebuntur omnes ijdem advitales, totum praedium hoc Grammaticae, et aedificia eius diligenter providere, limites et caeteraque omnia integre et fructuose conservare. Censum quoque pro tempore ratione institutum, absque quavis tergiversatione tempestive reddere, sub rescissione Arrendationis advitalis, et annulatione ipsius, si et in quantum in aliquibus, vel in omnibus conditionibus praemissis, non satisfactum vel praetermissum quid fuerit. Quae rescissio et annulatio, si effectum merito sortiretur, licebit nobis citra quaevis impedimenta, idem praedium cum omnibus suis attinentijs, ita disponere et collocare, prout tunc melius ac commodius expedire iudicabimus. In quorum omnium fidem ac firmius testimonium sigillum nostrum maius sisce litteris imprimere curavimus. Actum et Datum Cracoviae in Collegio Maiori Universitatis Cracovien. die Sextadecima Februarij Anno dni 1590. Mutata haec arrenda in certis clausulis ut in alio folio videbis.

Anno Domini 1590 die vero sexta Septembris facta est convocatio Rndorum D. Doctorum et Mgrorum maioris collegij ad conferendum Canonicatum S. Floriani post decessum olim V. D. Mgri Adami Vresnen

168

sis S. Theologiae Baccalaurei, et ad alia si quae va-
care contigerit iuxta formam usitatam. Decretum est
ibidem a V. Collegio, ut M. Valentinus Fontanus
in Astrologiae professione perseverans habeat locum
reservatum ad canonicatum, iuxta ordinem vocationis
ad maius collegium, prout et in privilegio Astrologiae
cavetur. Venerabilibus vero viris D. Mgris, Basilio
Golinensi datus est Canonicatus S. Floriani et Mgro
Martino Szliachczinskij Plebanatus in Zielonkij ea
conditione ut uterque a proximo quartuali S. Crucis
sacros ordines gradatim assumat et ad sacro san-
ctum festum Paschae compleat.

Arenda Praedij Grammatica.

Nos Praepositus Doctores Magistri totaque communitas
maioris collegij universitatis Cracovien. Universis
et singulis quorum aut interest aut interesse demum
poterit notum facimus. Quia praedium nostrum circa
castrum Lobzow situm, Grammatica vulgariter
nuncupatum, in omnibus ipsius limitibus antiquitus consti-
tutum, cum omnibus proventibus ac utilitatibus ipsius
nunc et pro tempore ex agris, pratis, piscinis, hortis,
pomario singulis annis colligen., locavimus dedimus
contulimus atque in possessionem advitalem ex nunc tra-
didimus Famato Dno Ambrosio Iaslikowskij civi
pellionique Cracovien. et successoribus eius legittimis,
videlicet honestae Zusannae filiae cum primo ge-
neranda prole sive masculina sive feminina,
ipsius, et si praedicta Zuzanna sine prole deces-
serit discreto Ambrosio nepoti eiusdem Ambrosij ex
filio eius Valentino civi Cracovien. progenito, sub

169

his quae sequuntur conditionibus. Primo ut domum
ligneam in area eiusdem praedii loco apto et com
petenti aedificiis ita construat, stubam albam pro
hospitibus recipiendum tum et caminatam ex ea, stubam
quoque nigram pro familia et rebus oeconomicis. Inter
utramque vero stubam atrium sufficiens cum forna
cibus caminis &c. Deinde propter pecora et pecu
des commode conservandum aedificabit Bostar seu Bo
vile. Et pro conservando foeno aut frumento praeter
acervos construet allodium. Pro suscipiendis itinerantibus
stabulum, pro situanda cervisia ad propinan
dum celarium aptum quantumcumque fieri poterit in
loco paludinoso. Pomarium augeat et novum exci
tet atque maceria circumdet. Duo quoque stagna ma
gna piscinas piscinilas ad usum fructus quan
tum fieri poterit excolet aggeres circum circa eas
dem ac fossas circum pratum semper reparabit
Canale quo ex fluvio Rudawka aqua defluit
diligenter ita curabit ne aqua alio defluat et
nobis praedii eiusdem patronis invidiam et fundo
nostro damnum concilet. Quarum quidem conditio
num et sumptuum non mediocrium intuitu, hanc gra
tiam ipsi facimus et recompensam, ut dominus Am
brosius cum suis successoribus praedictis eiusdem
advitalitatis participibus, per decursum annorum
quindecim tenebitur annuatim solvere census
marcas decem monetae et numeri polonicalis
in quamlibet grossos 48 computandum incipiendo
eandem sollutionem in anno Domini 1591 pro festo
S Martini Pontificis et sic consequenter. Post expi
rationem vero eorundem quindecim annorum, tam

ipsemet dnus Ambrosius Pater quam successores eius
predicti advitales, minerabunt deinceps et solvent ad
extrema vitae suae tempora singulis annis mar
cas viginti similes monetae. Habebit tamen predi
cta Venerabilis communitas rationem successorum
et consanguineorum ipsius domini Ambrosii legittimorum
nec non personarum domum illius inhabitantium vel eam
tenentium quae iacet in platea castrensi Cracoviensi, in
ter domum Vicariorum Ecclesiae Cathedralis Craco
viensis ex una et honesti Ioannis Permis civis
Cracoviensis. Si vero post expirationem praedictarum ad
vitalitatum prenominati inhabitantes, hoc ipsum prae
dium Grammatica tenere arendae titulo voluerint, hoc prae aliis sub censu competenti obtinebunt.
Tenebitur quoque predicta Venerabilis communitas tam do
minum Ambrosium quam successores illius modernos ad
vitales et caeteros temitarios, tueri evincere eli
berare ab omnium personarum impetitione toties
quoties opus fuerit. Praeter vero sollutionem pre
dictam tenebuntur omnes idem advitales totum prae
dium Grammaticae et aedificia eius diligenter provi
dere limites et omnia integre et fructuose conserva
re. Censum quoque pro temporibus institutum absque
quavis tergiversatione tempestive reddere sub resci
sione arendae advitalis et annulatione ipsius, si
et in quantum aliquibus vel omnibus conditionibus
premissis non satisfactum vel praetermissum quid fuerit.
Quae rescisio et annulatio si effectum merito sortire
bit licebit nobis citra quamvis impedimenta idem
predium cum omnibus suis attinentiis ita disponere
et collocare prout tunc melius ac commodius

expedire iudicabimus In quorum omnium fidem et
firmius testimonium sigillum nostrae communitatis maius
submissimus et officii nostri manibus subscribi cu
rauimus Actum et datum Cracouiae die Septem
bris 29 Anno Domini Millesimo Quingentesimo Nonage
simo. Praesentibus Rendis, Venerabilibus, Honorabi
libus, discretis, Iosepho Vrzedowio praeposito Eccle
siae collegiatae S. Annae, Stanislao Bartholano,
Ioanne Porembio artium Magistris et Phisicis Doctoribus
Stanislao Prasnicensi Ioanne Visliciensi Baccalau
reis, Nadborio Brzostowski, Paulo Bietkowsky
studiosis. Stanislao et Andrea Bedelis Vniuersi
tatis Cracouiensis. Auscultata et approbata
in publica conuocatione.

Tu vacuum:

Arenda fundi bonorum Bronowice Venerabili Dno Mgro Nicolao Kocevio Sacrae Theologiae Bacalaureo — 173.

Anno Domini 1591 die vero 7 Januarij; Praeposito Venerabili Mgro Stanislao Batcovio, facta Convocatione Dnorum Doctorum et Magistrorum Maioris Collegij per Praepositum domus eiusdem ad finaliter aliquid statuendum et concludendum de Arenda bonorum Bronowice sub poena Prout quisque diligit bonum commune et non contradicen. In eadem Convocatione Rndi et Venerabiles D. Doctores et Mgri unanimi consensu praedictam villam et praedium cum suis emolumentis omnibus fructibus et redditibus, ad Triennium quod incipiet a festo Circumcisionis Dni in Anno 1591, et terminabitur pro simili festo Circumcisionis Dni in Anno 1594 exclusive. Venerabili viro Dno Mgro Nicolao Kocevio Sac. Theologiae Baccalaureo ad diuisque Annae Canonico Confratri suo locarunt in Arendarique dederunt sub istis quae sequuntur Conditionibus. Primum Venerabilis Dnus Arendator supranominatus Venerabili Comitati Maioris Collegii in singulos annos currentis Arendae quadringentos et sexaginta Florenorum numeri monetaque polonicalis pensurus est, ita ut pro rata S. Georgii ducentos et Triginta Florenorum. Pro altera vero S. Galli alteros Ducentos cum Triginta Florenorum monetae et numeri polonicalis numerat. Submisit se praeterea idem Rndus D. Arendator Aedificia omnia Curiae sarta et tecta conseruare et tueri. Item senos Coret raparum, item senos siseris vulgo Marcellae, Caparum binos, Petroselini binos, singulis annis Arendae ad mensam Venerabili Comitati datur. Limites praeterea et sylua aliaque ad fundum Bonowice

173

174. Bronowice dicte Nyemiecke pertinentia se tuiturum integraque conseruaturum recepit. Adhuc refectione Venerabili Comitati singulis annis ter se appositurum promisit. Loco vero prandij diebus Canicularibus Venerabili Communitati apparari soliti duos porcos se alturum, benique sagniatos pro feriis Sancti Thome Venerabili Comitati oblaturum promisit. In super idem Venerabilis Dnus Arendator pro conuehendis quinque lignorum struibus vulgo decimalibus Venerabili Communitati operam subditorum impendet. Ter in Anno certis diebus, vt pote feria quarta immediate ferias Sacratissimae Paschae insequente, itidemque alia feria quarta ferias Pentecostes insequente, et tertia feria quarta qua festum aliquod celebrari colligerit Venerabili Comitati piscibus prouidebit. In Expiratione vero Arendae piscinas fundi completas piscibus et impiscatas Venerabili Comitati reddet. Subditos laboribus inusitatis non onerabit, quibus Appellationem ad V. Comitatem in suis Causis concedet. Maiorem vero mulctam quam grossos quindecem non extorquebit. Si quid autem poenam nominatam excesserit Venerabili Comitati offerret vel officio domus Capones dationales a subditis viginti Venerabili Comitati in tempore assignato tradet. Coetera benevolentiae erga Venerabilem Comitatem Collegii eiusdem quo ad auctionem summae pro auctis et augendis proventibus commissa sunt. Quae omnia et singula pro amore suo Venerabilis Dnus Mgr Corenius Arendator se diligenter seruaturum Venerabili Communitati promisit.

Auscultatur per Venerabilem Comitatem et approbata.

174 175

Ztąd się Panna za:
czynaią aż do końca.

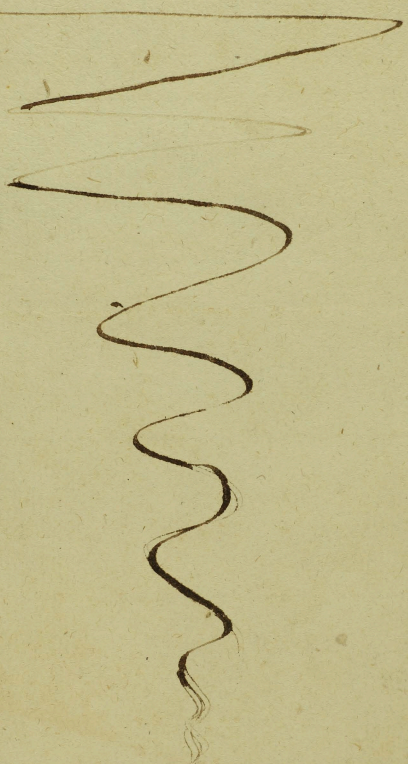

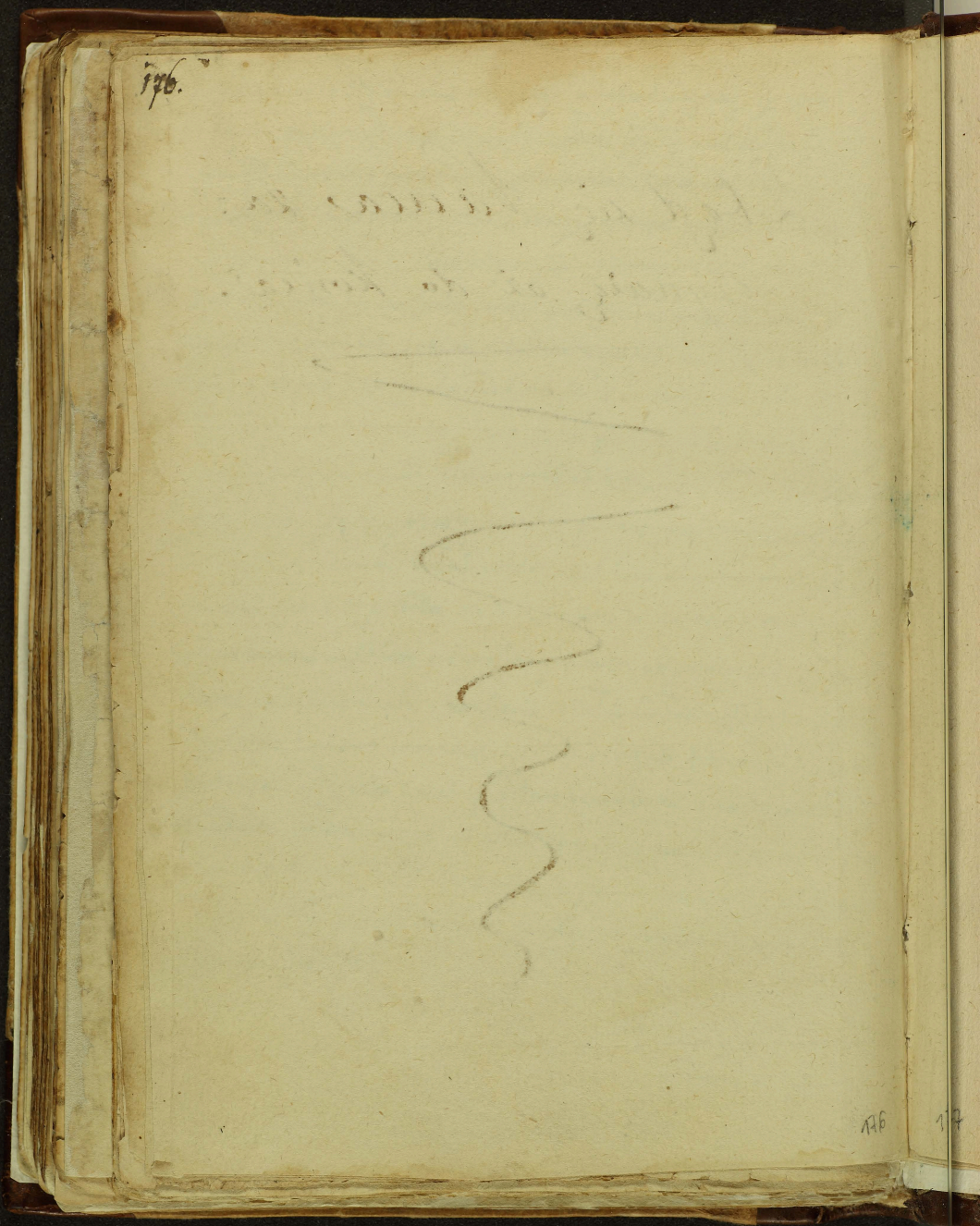

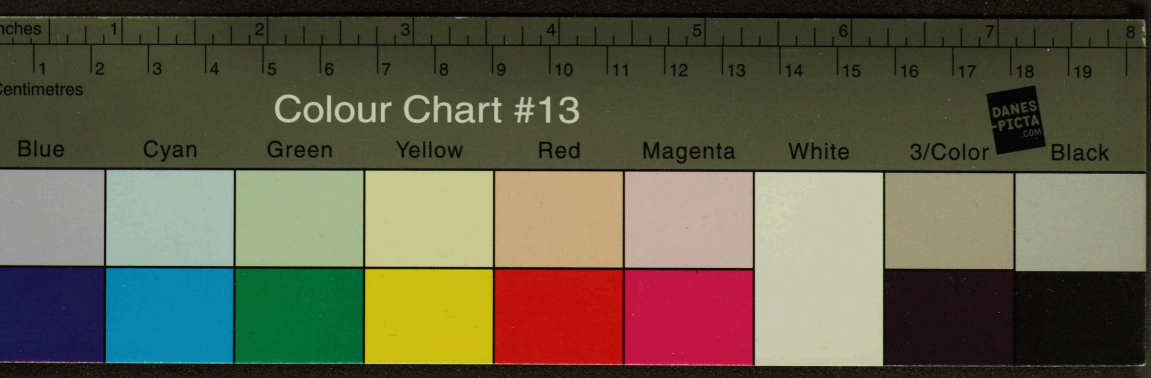

176.

176 177

Colour Chart #13
Blue Cyan Green Yellow Red Magenta White 3/Color Black

Inches
Centimetres
Colour Chart #13
Blue Cyan Green Yellow Red Magenta White 3/Color
DANES-PICTA.COM

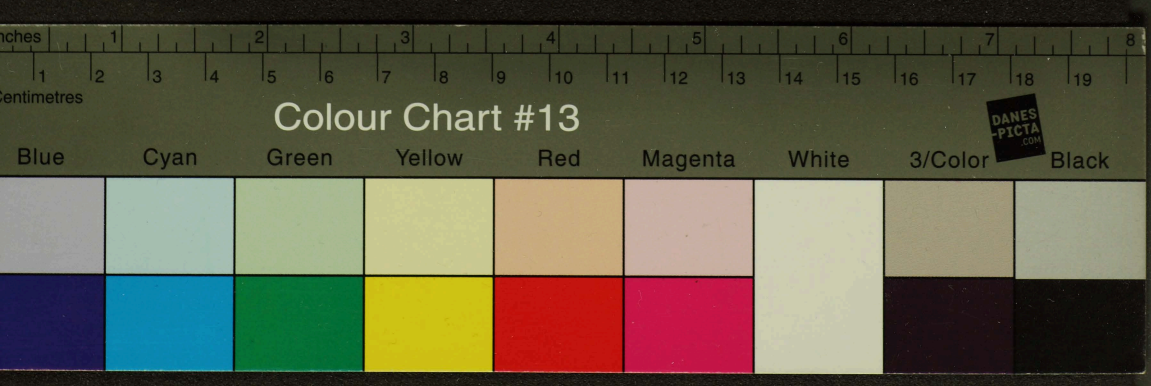
Centimetres
Colour Chart #13
Blue
Cyan
Green
Yellow
Red
Magenta
White
3/Color
Black

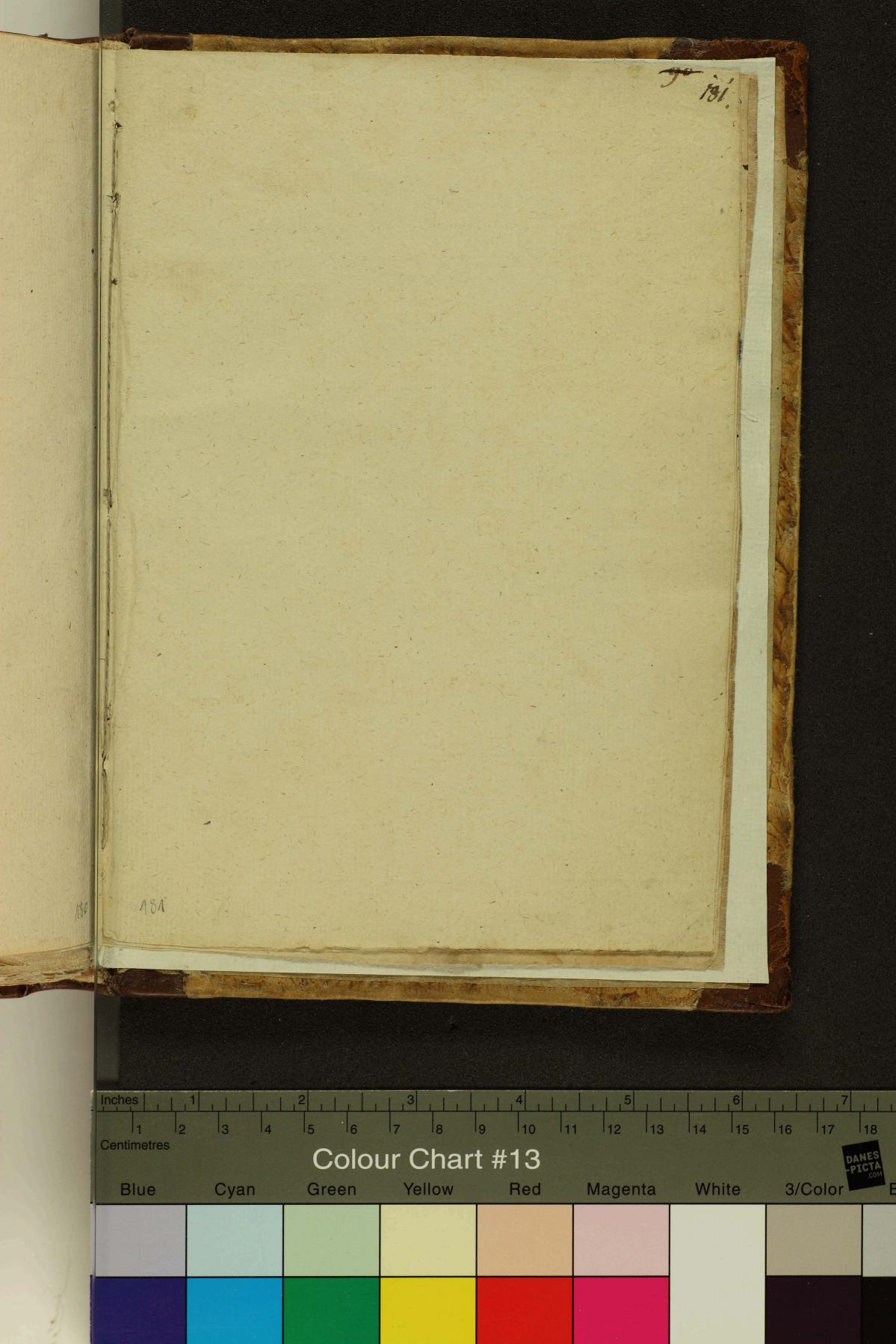
181.
181
Colour Chart #13
Blue
Cyan
Green
Yellow
Red
Magenta
White
3/Color

182.

182

Inches 1 2 3 4 5 6 7
Centimetres 1 2 3 4 5 6 7 8 9 10 11 12 13 14 15 16 17 18
Colour Chart #13
Blue Cyan Green Yellow Red Magenta White 3/Color
DANES-PICTA.COM

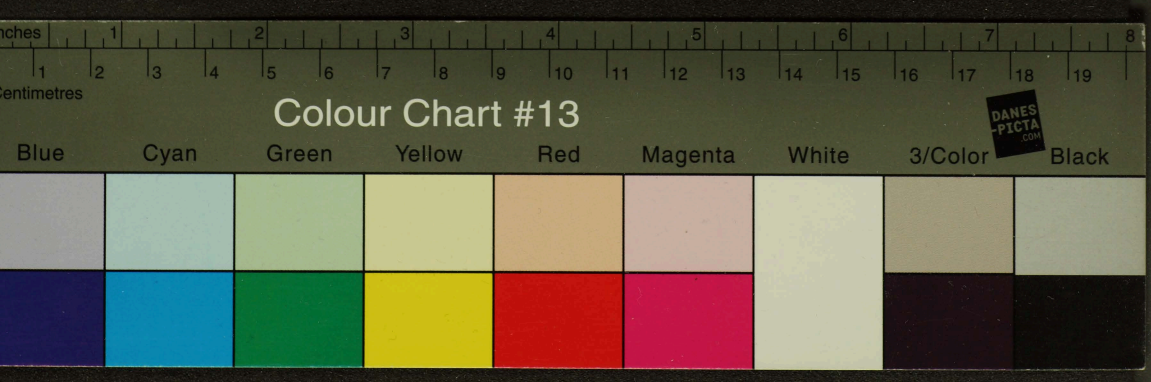
Centimetres
Colour Chart #13
Blue
Cyan
Green
Yellow
Red
Magenta
White
3/Color
Black

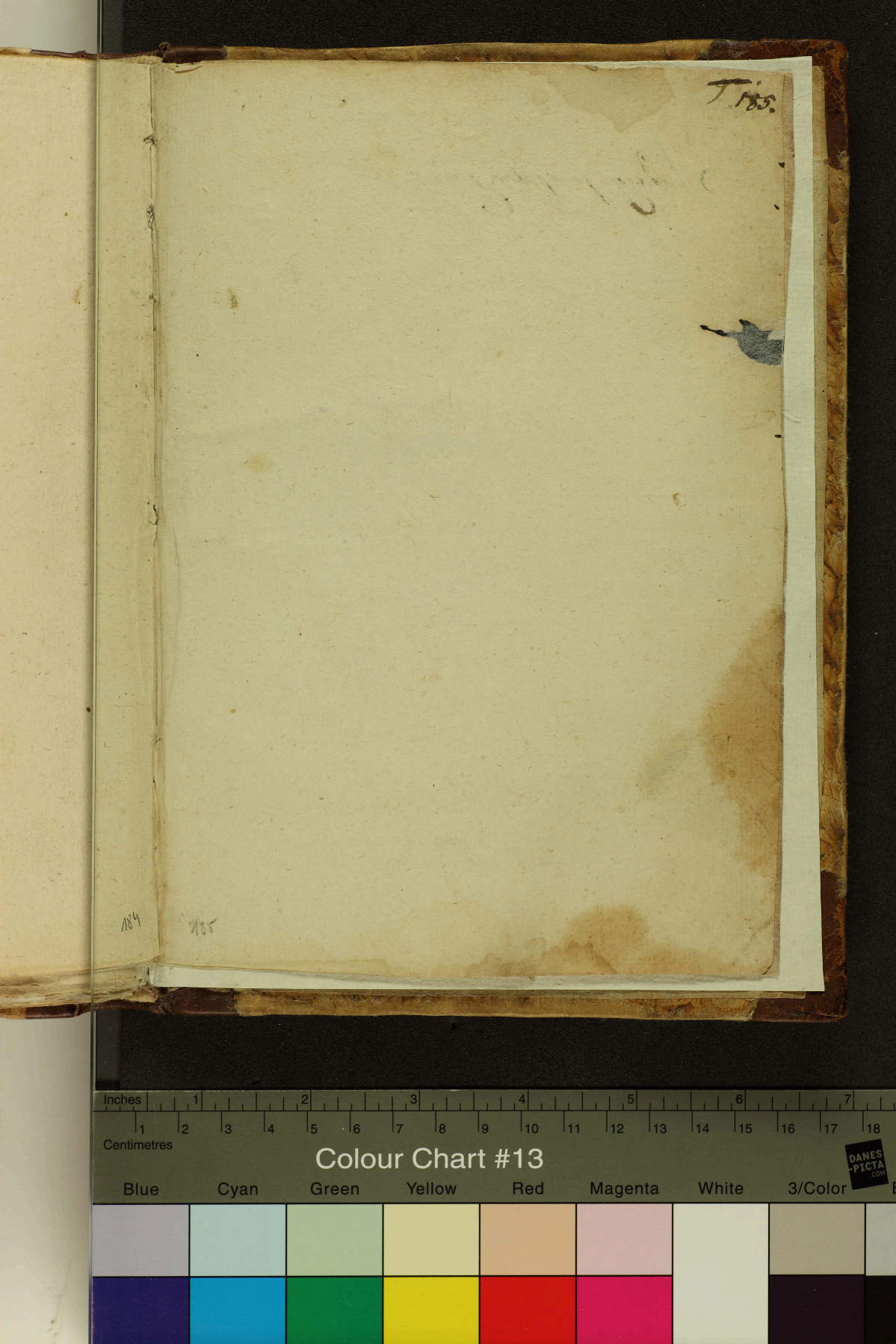

186.

Sądzę ja w pilną podróż po

186

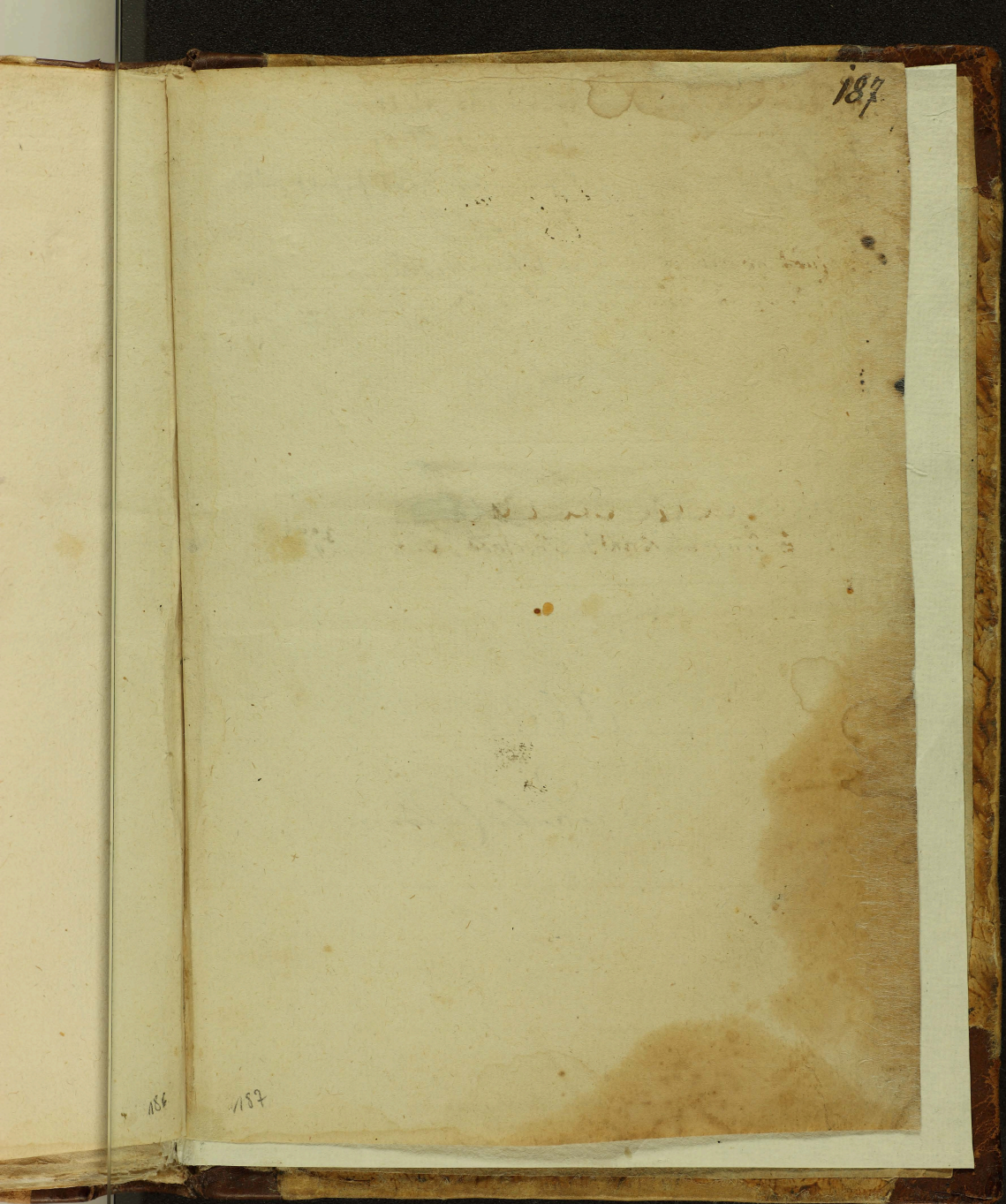
187
186
187

188. Revisio et Inventarium Bosinae. 1510 fol. 31.
2. Exclusio a Collegio cum mulierum. Fol. 61.
3. Praebend S. Georgij ex Gremerige quod perfert fol 64.
4. De Tiberiae Officio — Fol 74.
5. Quod absentibus et per se non laborantibus, denegandae sunt Beneficia. Conclusio ex Actis Universitatis. pag. 20.

[illegible]
de B. Joanne Kantsi Theologo. vide folio 3. a et b. et 115. 6.

Vacat.

Probatio Calumni

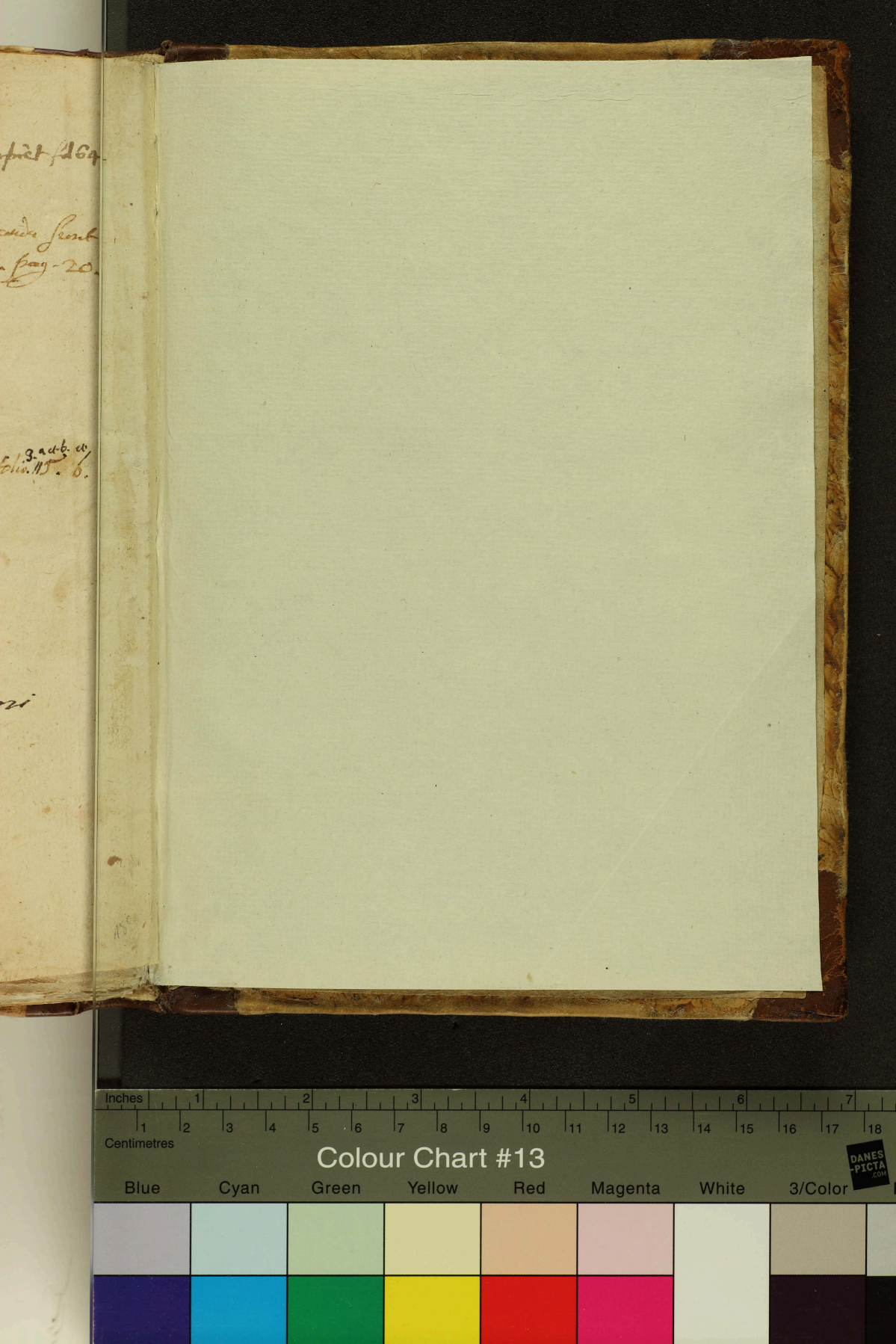

Konserwacja
Arch. UJ
PK 298

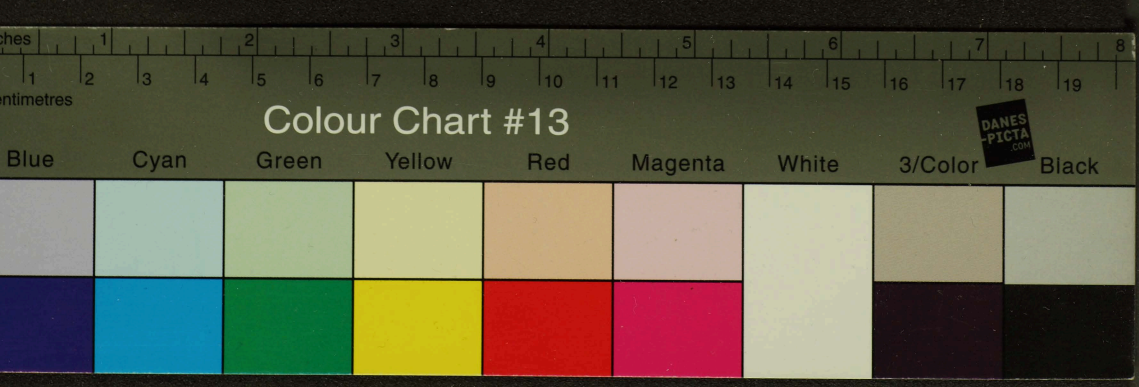

Konserwacja
Arch. UJ
PK 298

Inches
Centimetres
Colour Chart #13
Blue Cyan Green Yellow Red Magenta White 3/Color
DANES-PICTA.COM



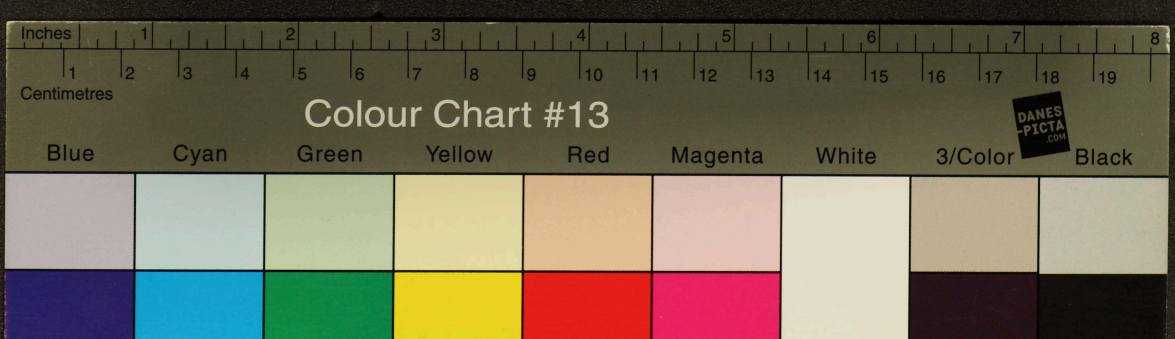
Inches
1 2 3 4 5 6 7 8
1 2 3 4 5 6 7 8 9 10 11 12 13 14 15 16 17 18 19
Centimetres
Colour Chart #13
DANES-PICTA.COM
Blue
Cyan
Green
Yellow
Red
Magenta
White
3/Color
Black