ARCHIWUM UNIWERSYTETU JAGIELLOŃSKIEGO

ZESPÓŁ:

Rękopisy XV–XVIII w.

SYGNATURA:

Rkps 57 – Registrum maioris Collegii artistarum Universitatis Cracoviensis z r. 1499-1586

DIGITALIZACJA:

Archiwum Uniwersytetu Jagiellońskiego

2018 r.

1. NR ARCHIWUM:	2. NAZWA ARCHIWUM:	
805	Archiwum Uniwersytetu Jagiellońskiego	
3. NAZWA ZESPOŁU:		
Rękopisy XV–XVIII w. (Rkps)		
4. NR ZESPOŁU:	5. SYGNATURA OBIEKTU:	
2	Rkps 57	
6. LICZBA STRON/KART:		7. LICZBA SKANÓW:
308		312
8. DATA WYKONANIA:	9. NAZWA PRACOWNI:	10. WYKONAWCA KOPII CYFROWYCH:
2018	Archiwum UJ	Maciej Janik
11. UWAGI:		
-		



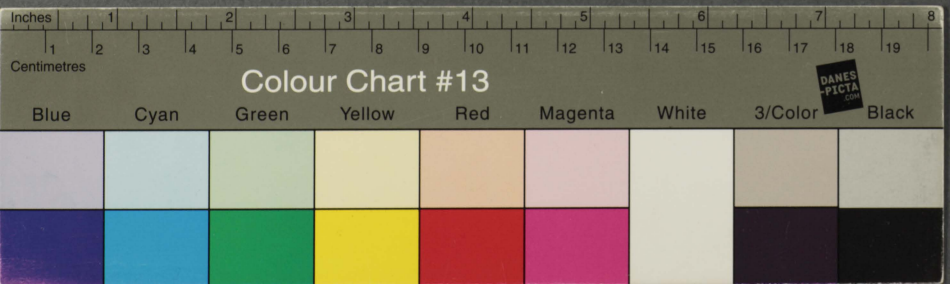

No. 57.

Rationum

Collegij Maioris

Liber

ab Anno 1499 ad 1586

57, Ak:

fol. 1

2. Item anno xxxi 1402
[illegible] de festo sancti Johannis baptiste tantegrana
[illegible] ora soluntur & [illegible] nigrum [illegible] & dupplex
[illegible] & tunc [illegible] & tota cur[illegible]

9 Item Gotardus Thamus soluit ora festo sancti
bartholomei & [illegible] & tota cur[illegible]

10 Item ora dorothea a festo sancti Johannis
baptiste usque ad [illegible] quatuor [illegible]
soluit & tota cur[illegible]

11 Item Thamus a festo sancti bartholomei usque
[illegible] quatuor [illegible] soluit & [illegible]

12 & tota cur[illegible]

13 Item [illegible] Jacobus de Wyssbu[illegible]
& quatuor [illegible] estivali soluit
& tota cur[illegible] dorothea [illegible]
[illegible]

14 Item alle & quatuor estivali excepto [illegible]
soluit & tota [illegible]

15 Anno dom[illegible] [illegible] Item [illegible] Johannis de Ravensburg [illegible] Item
[illegible] festo sancti [illegible] [illegible]
[illegible] [illegible] [illegible] [illegible]
[illegible] [illegible] [illegible] [illegible]
[illegible] [illegible]

16 ff Anno domini 1504 Sabbato ante
Simonis et Jude. Date sunt penitentie
dispensatori paulo de Vissegrad
una marca in media pro salario suo
quintaciones estivales in mente precedentis
per prepositum domus tunc Bernardus Ingrem
Abbatem de Swodzyszewicze in presencia
suorum consiliariorum videlicet doctoris Jacobi
de Goschynin et magistri Martini
de Ilbusch. Nec non per presentem fiscalem
magistro Nicolao Mylosz de Cracha.

17 ff Eodem die solutus est Franciscus
Nicolaus de Coschen in ~~[illegible]~~ 14 gr
cum medio.

18 ff Anno [illegible] pro sua rata quam servivit
quintaciones estivales solute est
in 24 gr cum 8 gr. Eodem die.

19 Anno domini 1505 XV mensis Maii missi sunt XX florenorum in auro
boni et abundantis ponderis de plusquam domus in curiam Romanam
per Jacobum Neyssar civem Cracoviensem et articulum baccalaureum. Dandi
magistro Thome ~~magistro~~ de Obydzynio sollicitatori cause domus
contra dominum Nicolaum Lubelczyk palatinum lublinensem et ad eandem
causam et non ad aliud exponendi: per magistrum Albertum de Swo-
dzyszewicze pro tunc prepositum domus. magistro Johanne de Leschin
ira et magistro Martino de Ilbusch presentibus de unanimi consensu
omnium doctorum et magistrorum (paucis pro tunc absentibus) collegii maioris
habito ex convocacione eodem die premissa cuius tenor in cedula hic posita
continetur. Prefatus vero magister Thomas antecedenti viz 1504
in die Elizabeth in urbem exiens per eadem causa secum XIII florenorum recepit.


Inches
Centimetres
Colour Chart #13
Blue
Cyan
Green
Yellow
Red
Magenta
White
3/Color
Black

6 Anno. 1572. Dni Magri ob non acceptatum Canonicatum S. Anna singuli pl. flor. 5.
2 puniti sunt, in ppetuā M. Melchioris Skrzinensis –
3 Anno Dni. 1557. Notandū de Electione duorum Consiliariorum V. Communitatis –

31 Donatio Aureorum Centum post mortem
pie defuncti A R Dnis Michaëlis a Wi:
slicza S. U. D. pro Scultetia Pronouicensi redi:
menda, videtur sub anno Dni. 1575.

32 Decretum in Algum Brzezine: ob non exactos len:
tus pro Fistaria Collegij Maioris. fol. 1.

33 Ex Theologia Vacante Ordinaria,
R D Procurator Vniuersitatis, soluebat V.
Communitati Maioris Collegij in Anno. 1567.

34 Nominalia in Manus D. Praepositi
dabantur, pro Mensa Communitatis.
folio eodem.

35 D. Michael Wislicius, propter turbationem, ad mensam
Civitatis pronitur, et soluit sexagenum.
folio. sequenti.


Inches
Centimetres
Colour Chart #13
Blue
Cyan
Green
Yellow
Red
Magenta
White
3/Color
Black


Inches
Centimetres
Colour Chart #13
Blue
Cyan
Green
Yellow
Red
Magenta
White
3/Color
Black


10.
Inches
Centimetres
Colour Chart #13
Blue
Cyan
Green
Yellow
Red
Magenta
White
3/Color
Black

Decretum Communitatis Maioris Collegij Super quodam Negotio.

36.

Anno domini. 1574 - Die vero 15 Mensis Decemb. Facta est Convocatio Rndorum ac Vnabilium D. Doctorum et Magistrorum ad deliberandum et statuendum aliquid de apponendis pro festis solemnibus Natiuitatis dni, tum ad deliberandum et occurrendum negligentijs, quaecumque per M. Andream Brzesinium Communitatis Maioris domus Fiscarium committeretur. In qua quidem Convocatione per officium domus con predictum D. Magistrum Andream Brzesinium propositum est, de negligentia in comparandis necessarijs mensae, pro predictis festis Natalis dni, tum de negligentia in apponendis pultibus, et subministrandis aromatibus pro Cena Communitatis. Petens eum ad subministrandum necessaria iuxta consuetudinem domus, et prout exigit officium fiscarij, compelli. Ibidem in Continenti M. Andreas Brzesinius respondit, et causas allegabat cur in comparandis his et huiusmodi alijs necessarijs reuiteretur, allegans difficilem esse Exactionem Censuum pro Fiscario spectantium idque propter indicia publica intermissa, ob discessum Regis in Galliam. Secundo aiebat se iam nulla exposuisse, et dubium sibi esse, si iam Census annuus pro Fiscario consignatus sufficere possit, tantis expensis tertio submittebat se ad faciendas impensas non nisi ad ferias Purificationis B. Virginis proxime sequentes, vltra tamen nihil se impensurum ~~negauit~~ affirmauit, si sibi Census Fiscariae persoluti non essent. Quarto postulauit a Communitate sibi duri in subsidium Fiscariae viginti taleros antiquos, per olim vnabilem pie Memoriae

Rerum M. Albertum Leopolien. Collega Maiori
testamento ad eam rem legatos. Communitas
aut, auditis quae adferebantur a Fiscario
Magistrum Andream iussit dare et concedere locum
deliberationi, et tandem matura super hoc habita
deliberatione decrevit, ut praedictus M.
Andr. Begesinius pro tunc Fiscarius necessaria
comparet pro festis Natalis Domini instantibus secundum
antiquam consuetudinem. Secundo ut provideat
necessaria, et expendat pro usibus Communita-
tis, sine quavis cautione, et temporis alicuius
praefixione sine determinatione, praeterquam quod
praefixum et determinatum est ab ipsa Communi-
tate secundum antiquam consuetudinem ad
festum vigilie S. Joannis Baptistae in anno
sequenti. Caeterum si mihi vellet iure
agere in censibus occasione Censum Fiscariae
decrevit eadem Communitas dandum illi
subsidium sex florenorum ex Cista
Communitatis. Si autem exposita illius
legitime facta omnes census Fiscarii su-
perarent, extunc Communitas recepit se illi
in fine Fiscariae provisuram, insuper ta-
leros antiquos viginti, quos postula-
bat in subsidium dandum et numerandos
decrevit sine mora, data tamen super ea-
re cautione, ut eos in fine Fiscariae
suae, sequenti Fiscario reponat. Quae
quidem praedicta sic decreta sub poena
decem Marcarum, et Carentia duorum
ascensuum immediate sequentium ad benefi-
cia et commoda proxime ad eum pertinentium
complevit et servavit decrevit. Nihilominus
tamen de leguminibus, pultibus et aroma-
tibus iam antea pro eum aliquoties Comu-
nitati dari neglectis, salvam sibi acti-
onem Communitas in fine ipsius Fisca-
riae reservavit, et hoc, in hoc Rege-
strum, ut inscribatur demandavit —


Colour Chart #13
Blue
Cyan
Green
Yellow
Red
Magenta
White
3/Color
Black


Inches
Centimetres
Colour Chart #13
Blue
Cyan
Green
Yellow
Red
Magenta
White
3/Color
Black

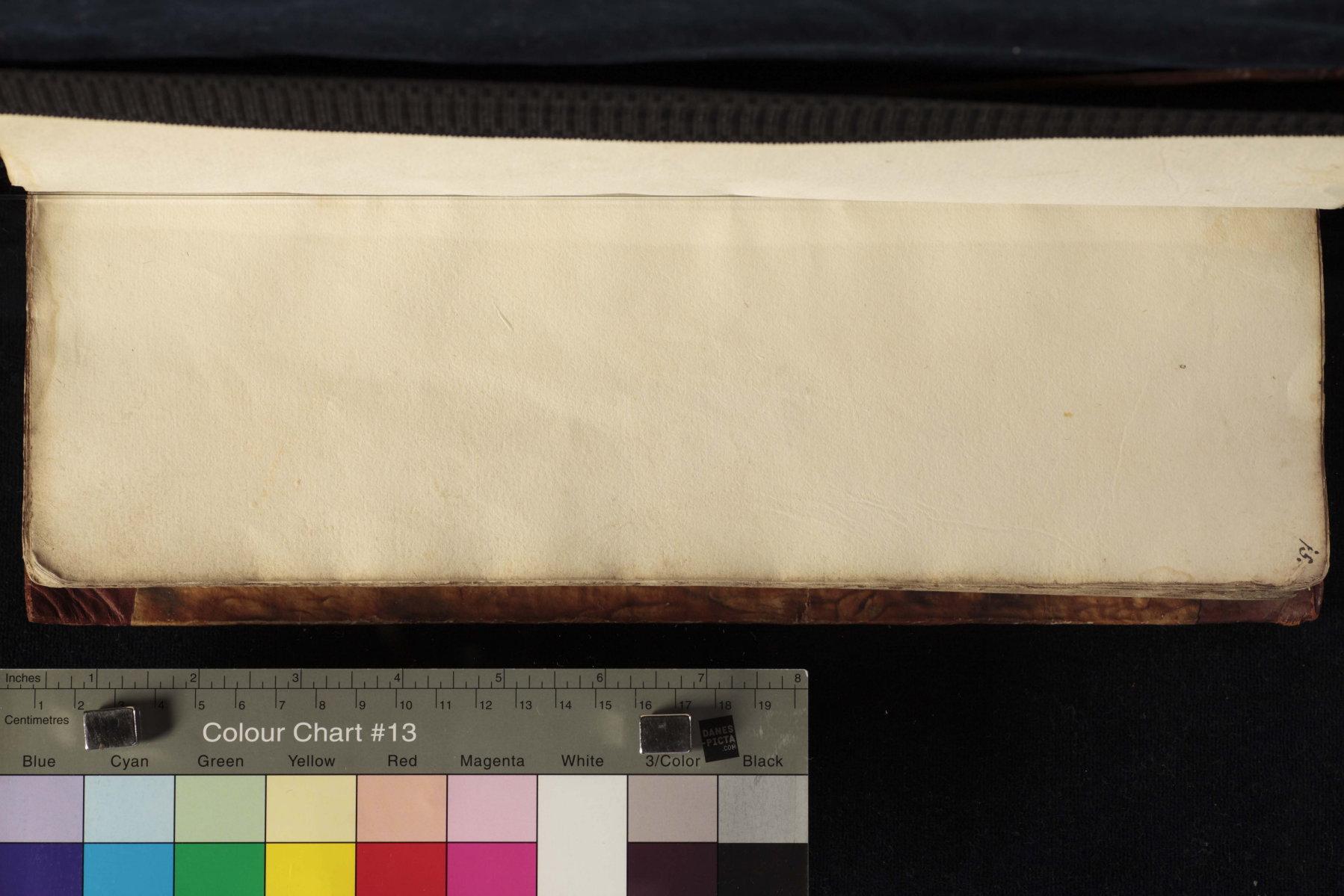
Inches
Centimetres
Colour Chart #13
DANES-PICTA.COM
Blue
Cyan
Green
Yellow
Red
Magenta
White
3/Color
Black


Inches
Centimetres
Colour Chart #13
Blue
Cyan
Green
Yellow
Red
Magenta
White
3/Color
Black

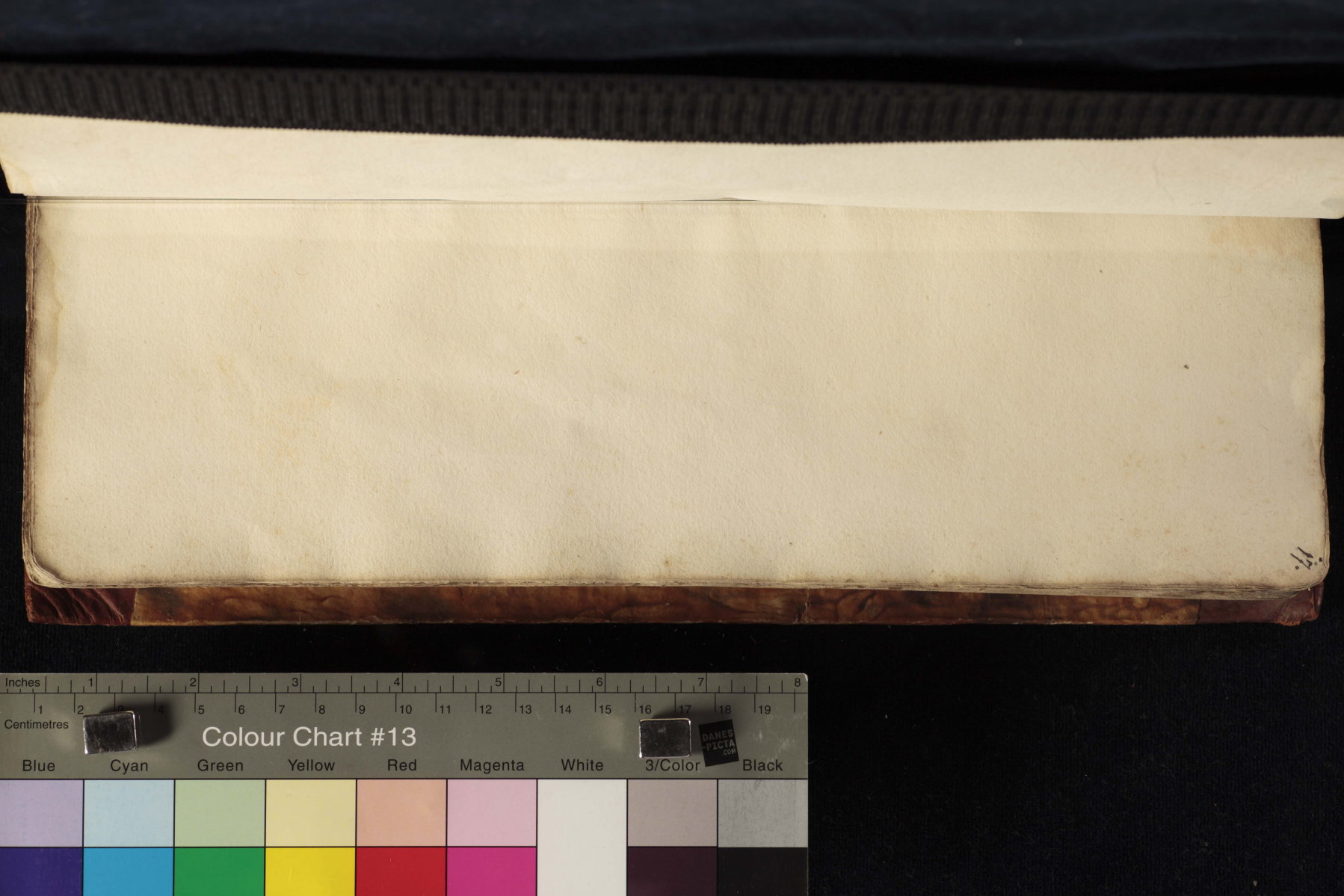
Inches
Centimetres
Colour Chart #13
Blue
Cyan
Green
Yellow
Red
Magenta
White
3/Color
Black


Inches
Centimetres
Colour Chart #13
Blue
Cyan
Green
Yellow
Red
Magenta
White
3/Color
Black

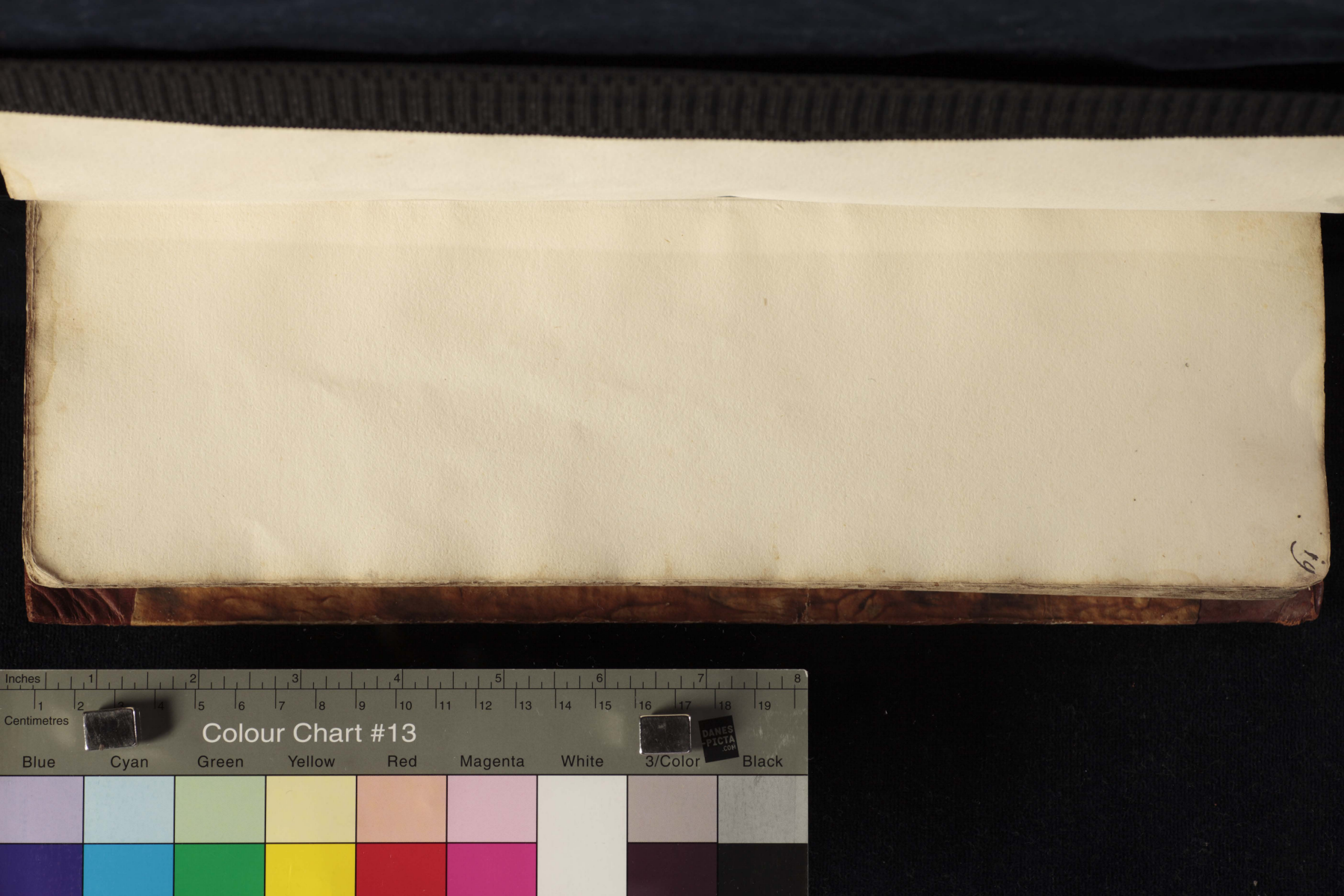
Inches
Centimetres
Colour Chart #13
Blue
Cyan
Green
Yellow
Red
Magenta
White
3/Color
Black


Inches
Centimetres
Colour Chart #13
Blue
Cyan
Green
Yellow
Red
Magenta
White
3/Color
Black

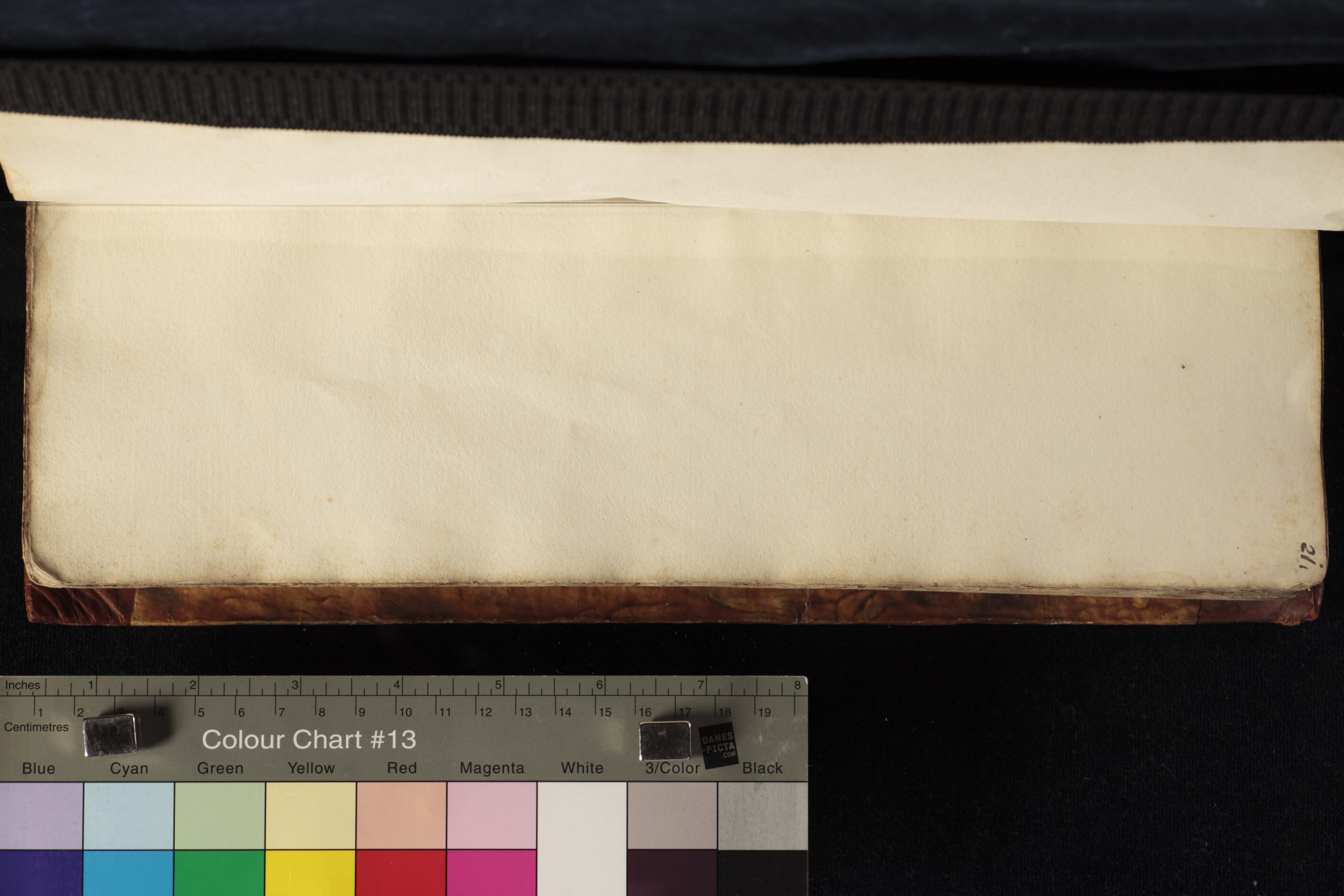
Inches
Centimetres
Colour Chart #13
Blue
Cyan
Green
Yellow
Red
Magenta
White
3/Color
Black


22.
Inches
Centimetres
Colour Chart #13
Blue
Cyan
Green
Yellow
Red
Magenta
White
3/Color
Black

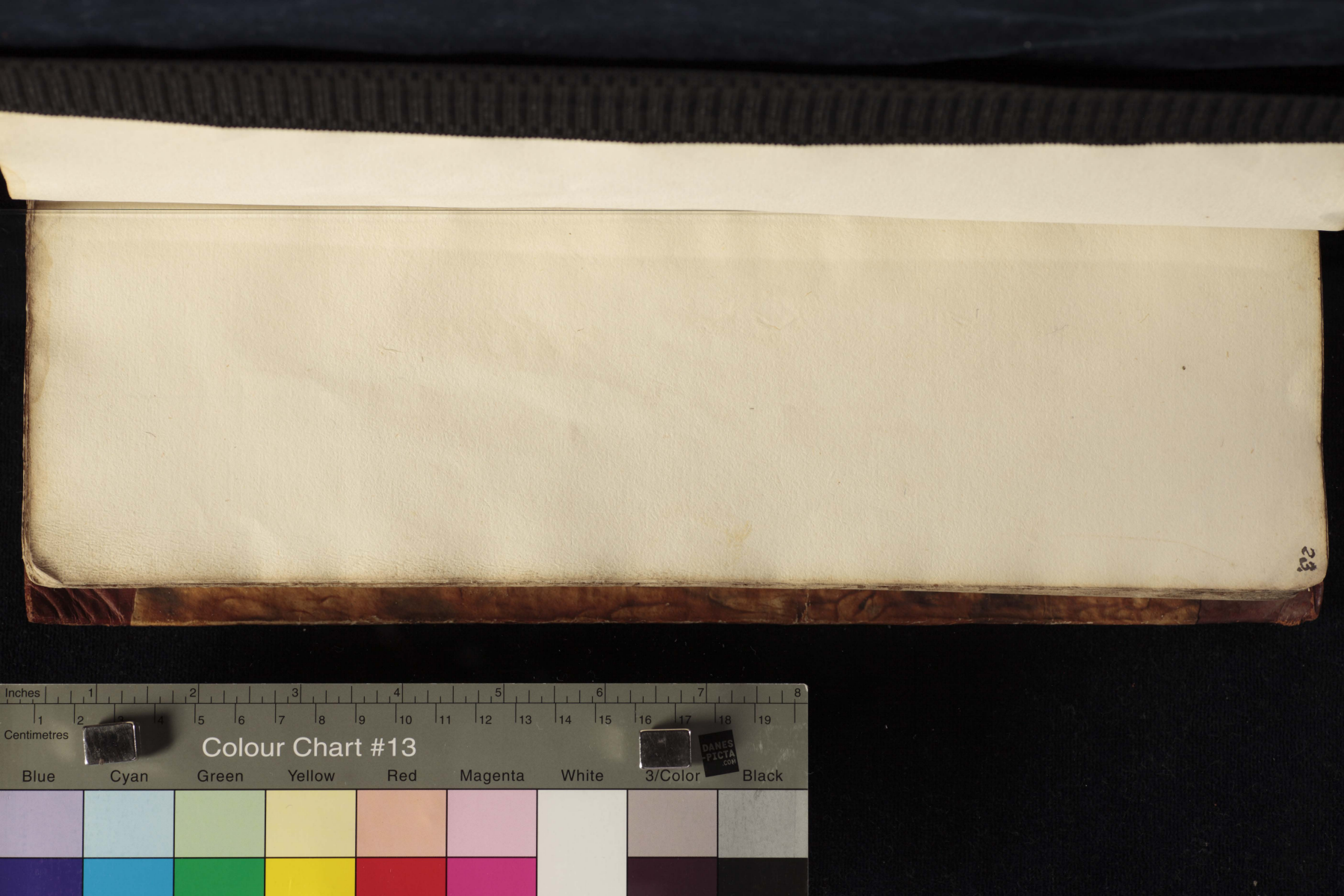
Inches
Centimetres
Colour Chart #13
Blue
Cyan
Green
Yellow
Red
Magenta
White
3/Color
Black


Inches
Centimetres
Colour Chart #13
Blue
Cyan
Green
Yellow
Red
Magenta
White
3/Color
Black

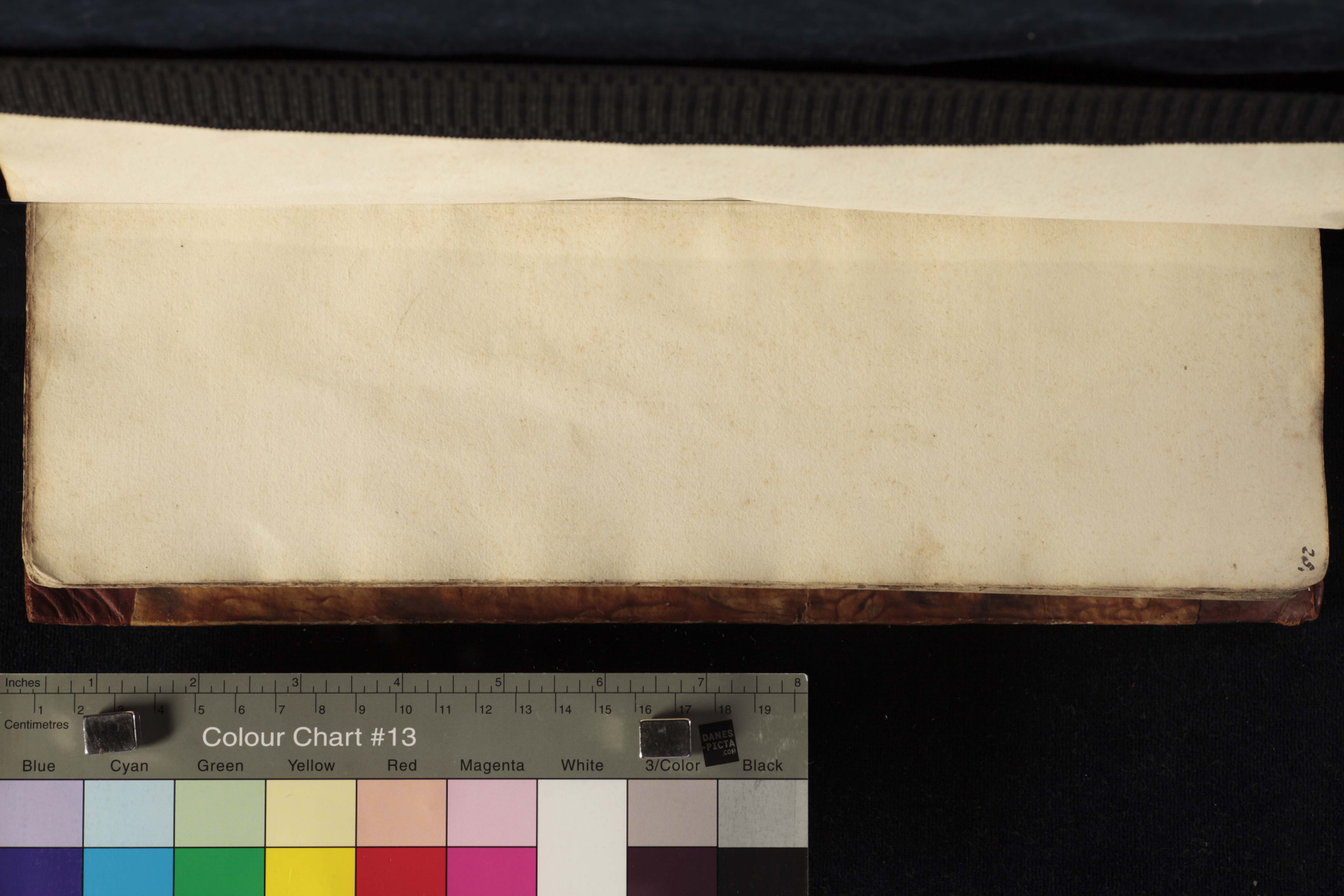
Inches
Centimetres
Colour Chart #13
Blue
Cyan
Green
Yellow
Red
Magenta
White
3/Color
Black


Inches
Centimetres
Colour Chart #13
Blue
Cyan
Green
Yellow
Red
Magenta
White
3/Color
Black


Inches
Centimetres
Colour Chart #13
Blue
Cyan
Green
Yellow
Red
Magenta
White
3/Color
Black


28.
Inches
Centimetres
Colour Chart #13
Blue
Cyan
Green
Yellow
Red
Magenta
White
3/Color
Black


Inches
Centimetres
Colour Chart #13
Blue
Cyan
Green
Yellow
Red
Magenta
White
3/Color
Black


Inches
Centimetres
Colour Chart #13
Blue
Cyan
Green
Yellow
Red
Magenta
White
3/Color
Black


Inches
Centimetres
Colour Chart #13
DANES PICTA .COM
Blue
Cyan
Green
Yellow
Red
Magenta
White
3/Color
Black


32
Inches
Centimetres
Colour Chart #13
Blue
Cyan
Green
Yellow
Red
Magenta
White
3/Color
Black

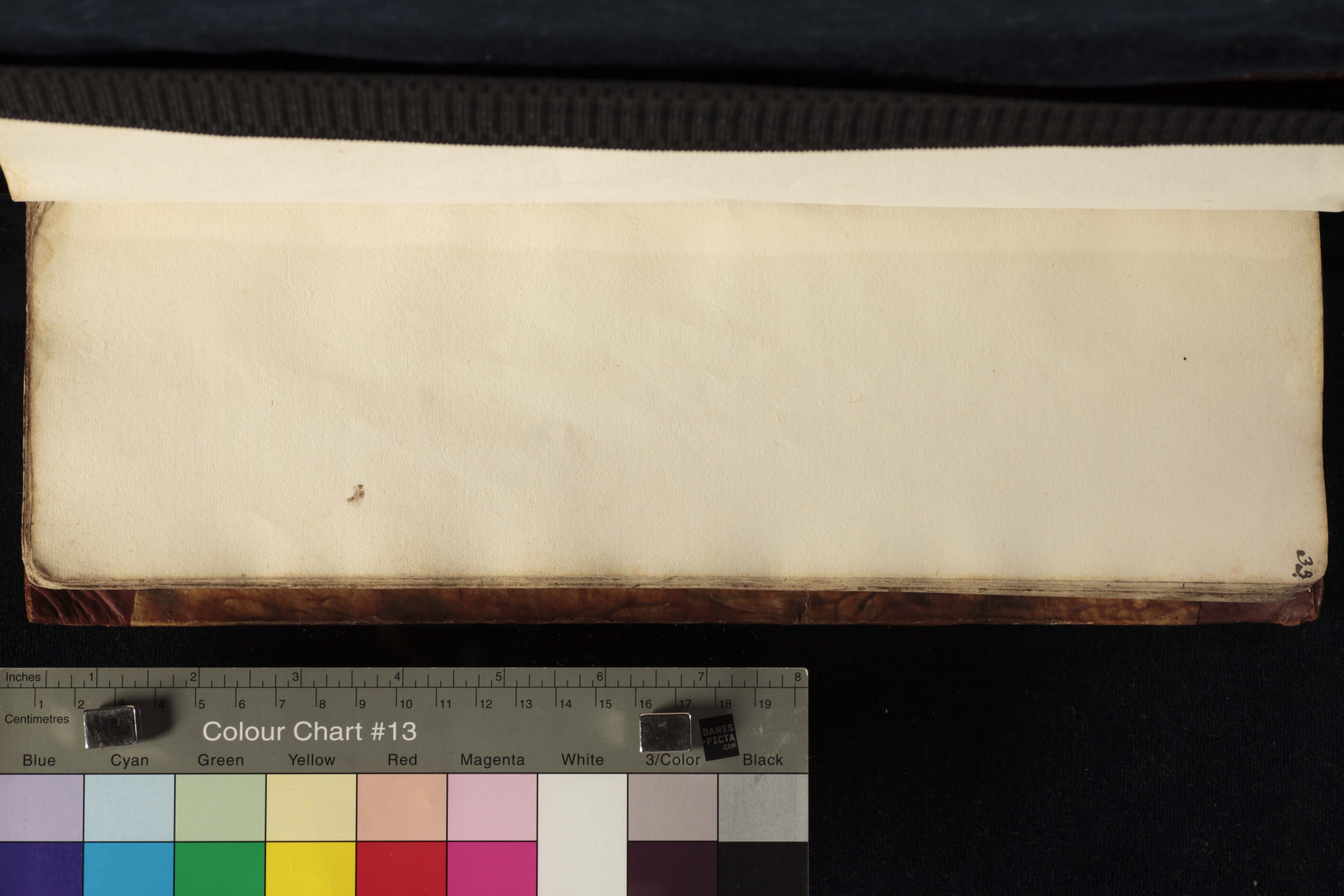
Inches
Centimetres
Colour Chart #13
Blue
Cyan
Green
Yellow
Red
Magenta
White
3/Color
Black


Inches
Centimetres
Colour Chart #13
Blue
Cyan
Green
Yellow
Red
Magenta
White
3/Color
Black

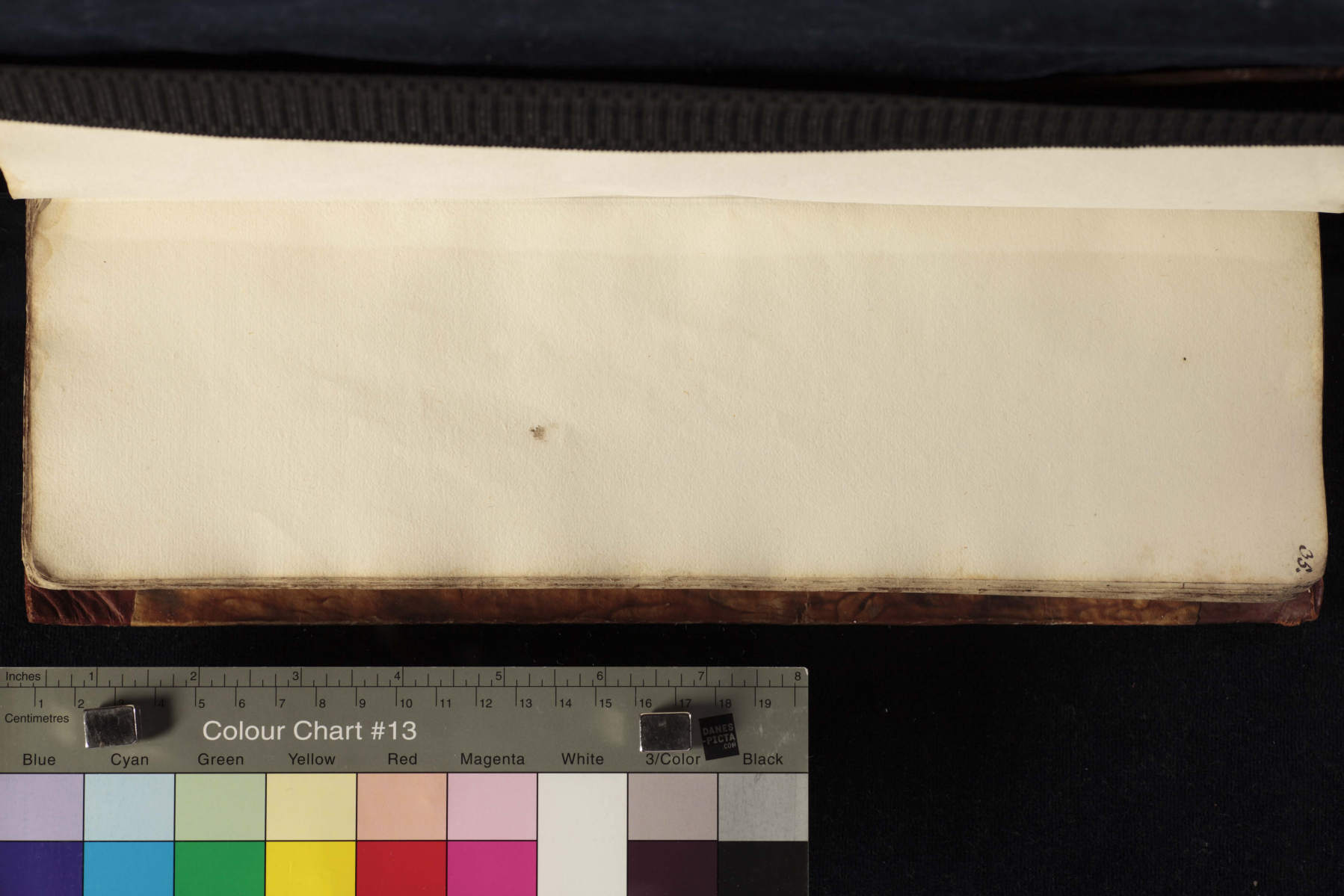
Inches
Centimetres
Colour Chart #13
Blue
Cyan
Green
Yellow
Red
Magenta
White
3/Color
Black


Inches
Centimetres
Colour Chart #13
Blue
Cyan
Green
Yellow
Red
Magenta
White
3/Color
Black

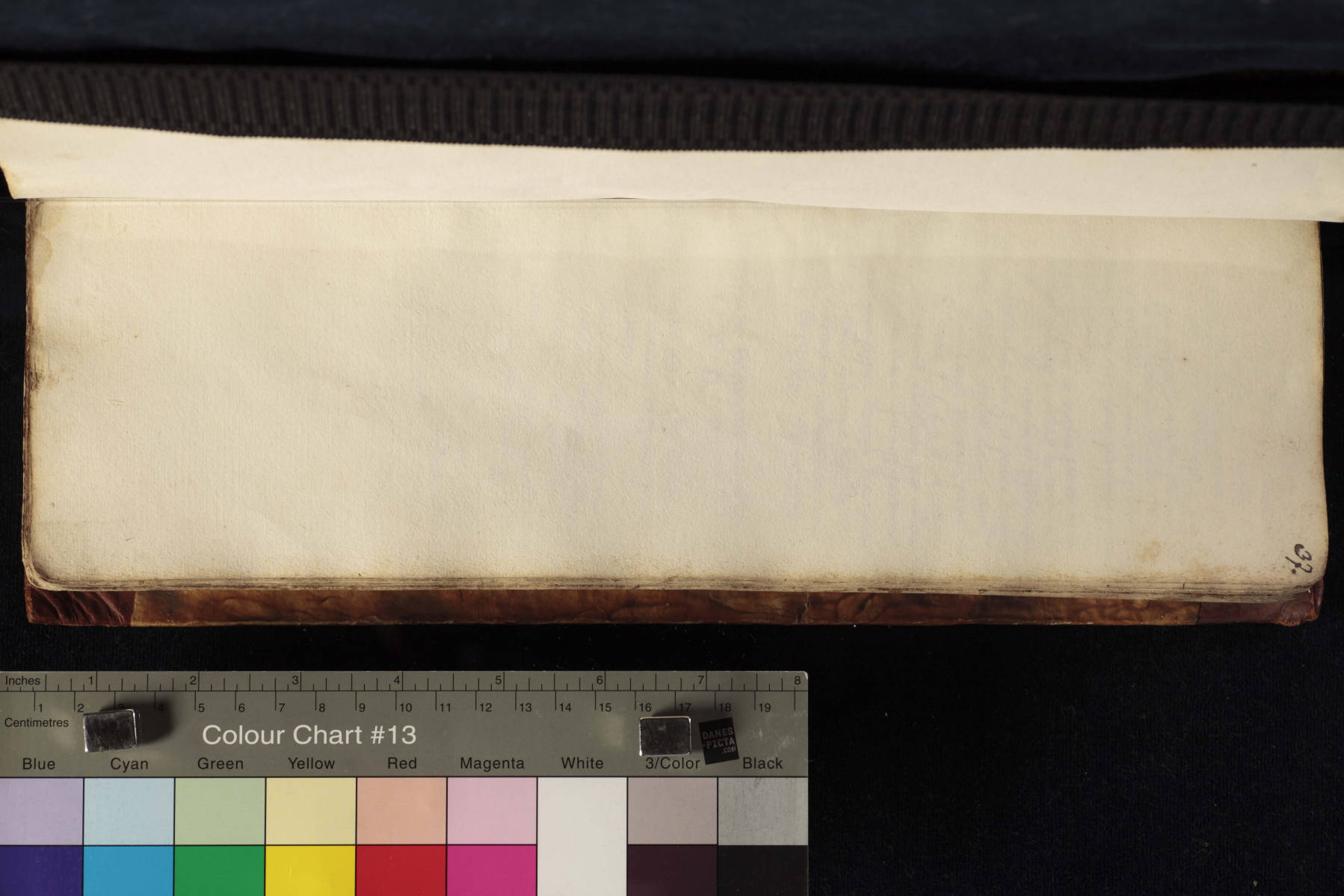
Inches
Centimetres
Colour Chart #13
Blue
Cyan
Green
Yellow
Red
Magenta
White
3/Color
Black


Inches
Centimetres
Colour Chart #13
Blue
Green
Yellow
Red
Magenta
White
Black

In nomine domini amen. Incipit Inventarium perceptorum Collegii maiorum Artistarum racionem prepositure eiusdem. Incipiendo a Prepositura magistri Nicolai de Cracovia pro commutacione hyemali. sub Anno Xpi 1498.

3 Item Anno quo supra, In vigilia simonis et Jude, recepi a magistro Stanislao de Illusz octo marcas et undecim gr cum uno solido racione prepositure celarii cuius fuit prepositus sub commutacione estivali.

Item Anno quo supra in vigilia sancte Catherine recepi quinque marcas in mediantibus a domino Petro de Myechow psalterista ecclesie cathedralis Crac et factore domini Johannis Clethnar consulis Crac racione tenute in Brzebynia pro rata sancti Michaelis de anno Xpi 1498 et adhuc dominus Johannes Clethnar pro eadem rata tenetur dare quinque fertones.

3 Item Anno quo supra decima decembris recepi a magistro Johanne Leszchnicza quatuor marcas in mediantibus racione tenute in Boszyn.

Incipiunt percepta anni Xpi 1499.

3 Item a doctore Martino de Cracovia recepi duas marcas vicesima quarta die Januarii.

4 Item in Crastino conversionis Pauli recepi a magistro Johanne Leszchnicza unum fertonem ratione cameralium.

4 Item Anno quo supra recepi a doctore Martino de Cracovia tredecim gr in die Crisostomi.

4 Item Anno quo supra in die sancti Valentini recepi a doctore Martino, decem fertones sine tribus gros.

~~Anno~~

Percepta anni hiesu christi 1499.

43 In prepositura magistri Johannis de Michalow
Item sabbatho ante festum sancti Adalberti recepi
a doctore Martino sedecim scotos —

44 Item sabbatho infra octavas ascensionis domini
recepi sex florenos in mediantibus a domi
no Johanne Clethuar ratione census pro festo
sancti Stanislai solutis in maio —

45 Feria sexta ante trinitatis recepi sex grossos a
duobus ponentibus a magistri Johannis de
N. Leszniczza [illegible] —

46 Item in die corporis christi recepi tres marcas in
mutuum a magistro Paulo de Zachczewo
cui pignus convenitatis invadiari sunt ciphum
argenteum et desuper deauratum —

47 In die sancti Alexij recepi decem octo
grossos ab adolescente Skothnijczky —

48 Item feria ~~[illegible]~~ quinta ante Nativitatis
Marie recepi octo grossos a ponentibus docto
ris Martini, ratione secretalium —

49 Feria sexta ante Nativitatis Marie re
cepi in stuba convenitatis a domino Petro
duas marcas in convocatione magistro
rum assistente domino Petro factore domi
ni Johannis Clethuar —

50 Nicolaus de Dobrzijkow magistri Pauli ponens
dedit tres grossos secretalium pro quartali sancte
Crucis in die sancti Michaelis —

51 Item feria quinta post Michaelis recepi a magistro
Stanislao de Gorkij introitualis, tres fertones —

52 Item feria quinta dedi pro talento piperis undecim
grossos

53 Item eodem die dedi pro medio talento cimini de
cem ternarios [quatuor loth]

54 Item pro quatuor partibus alias loth dedi novem grossos
cum duobus ternarijs

55 Item feria vj ~~[illegible]~~ post Francisci recepi
sex grossos a ponentibus magistri Johan
nis de Leschnijcza ratione secretalium —

1899

Excepta anni Iesu Christi 1899. In prepositura magistri Stanislai de Gorlitz Sacre theologie baccalarii formati, sub commutatione hyemali incipiunt.

Item

Item dominica ante festum sancti Galli abbatis recepi a piscatoribus duobus vel a doctore Martino decano sancti Floriani et magistro Mathia de Cobilino septem marcas in minuta pecunia cum septem gr.

Item eadem die recepi marcam unam latorum grossorum

Item feria quarta ipso die sancti Galli recepi septem florenos absque sc. gr. a domino Clethnar pro ratha sancti Stanislai in autumno per triginta gr. computando

Item in die Elizabeth recepi unam marcam a Mrinzel quod concordia facta inter eum et domum et adhuc tenetur dare tres fatones

~~Item recepi octo marcas gr. pecuniis domus in Crastino sancti Martini gr. latorum glorum rationem qui sunt in libraria artistarum rationem quarum pecuniarum impo~~ sui. Hoc est verum quod inferius notum est

Item in Crastino sancti Martini recepi in mutuum decem marcas ex pecuniis certis domus per manus dominorum doctorum videlicet Nicolai de Pylza et Alberti de Prinzenin ratione quarum pecuniarum ad partem pecuniarum residuarum imposui Cirographum ipsius

Incipit annus Christi 1700

Item in profesto novi anni recepi mediam marcam a magistro Paulo de Zacliczow, protunc decano quod commisso procuratoris universitatis

Item in Crastino novi anni recepi tres gr. secretalium a magistro Paulo de Zacliczow ratione quartali sancte Lucie de anno Christi 1899

Item eadem die recepi sc. gr. a magistro Johanne Leschnitza ratione secretalium pro quartali sancte Lucie de Anno Christi 1899 simile a magistro Johanne Somerfelth eadem die recepi tres gr. ratione secretalium pro eadem quartali

Item in die Stephani recepi viginti gr. pecuniales quod manibus doctoris Pylza

Item Anno x quo supra feria quarta alias
undecima februarij recepi a Mrugel
de Prosovicze tres fertones et Jam
nihil de cetero tenetur dare domini

Item feria secunda post invocavit recepi duas
marcas a domino doctore martino de Cracovia
decano sancti floriani ex capitulo sancti flo
riani solvi consueti pro quadragesima

Item Die saturni anno quo ~~alias fab~~
supra ante dominicam invocavit recepi
pro introitalibus a magistro martino de
Illusz tres fertones

Item a quartali cinerum ratione se
cretalium a magistro paulo de Zaclicow
recepi lor quatuor polonicales ab uno
tres quatuor et ab alio unum quatuor

Item a magistro Johanne Leschnycza
pro eius quartali cinerum recepi [illegible] quatuor
ratione secretalium

Item eciam a magistro alberto de Schamo
tuli recepi [illegible] quatuor ratione secretalium

Item feria sexta sexta ante letare Jlrum
recepi novem quatuor polonicales a Scoth
nyczky pro tribus quartalibus antecedentibus
videlicet cinerum lucie et ~~[illegible]~~ pro festo
Crucis in autumno

Item recepi a Woyewoda de Prosovicze
mediam marcam Sabbatho palmarum
et reliquam partem pecunie videlicet media mar
ca relicta pro novo et adhuc tenetur
dare fertonem pro festo sancti Stai in mayo

Incipit prepositura magistri
martini de Illusz pro commu
tatione estivali generatum
ad percepta de Anno x
1700

Item secunda feria post palmarum recepi
mediam marcam ~~a Woy~~ sive
mediante a Woyewoda de Pro
sovicze

1700

Sequitur Recepta in prepositura magistri Alberti de Szchyamotuli

Item in die sancte barbare a domino Johanne Clethuar consule Cracoviensi et temporarii Trzytelnya recepi quatuor florenos quos solvere debuit pro festo sancti Stanislai in maio in prepositura magistri Martini de Illrusch cui tradiderat sex florenos, tenetur adhuc de rata medii anni decem florenos in auro.

Item in octava sancti Stephani Regis Medzyrzecz pro pro salario vel censu altaris domus recepi septem mercas cum media, restat octo mercas cum media solvende

1701

Item feria tercia proxima post Innocavit a domino Johanne Clethuar recepi quatuor florenos computando quemlibet triginta gr pro rata medii anni quem currebat a festo Stanislao in vere anni 1700 usque ad festum Stanislai in autumno ad rationem decem florenorum illius rathe adhuc tenetur sex florenos illius rathe.

Item eodem die tercia feria post Innocavit a doctore Martino de Cracovia decano sancti Floriani recepi duas mercas, quas capitulum sancti Floriani solvit unum annum domui maioris collegii pro amigdalis ficubus et aliis temporibus quadragesimale ycerventibus

Item ff iiij magna Zi a domino Clethuar ij flor in mensibus per xxxvj gr computando

Exposita

Item sabbato proximo ante Innocentium ultima die
februarii soluta est coca lonytona pro quindecim
septimanis dedi tres fortunas et quinque gl
pontibus meo servitore et macelatore

In prepositura Gaetani de Pisani

1501.

Sabbato ante quasi mongeniti tercia
soluta est de ladula cellarii
tres fortunas pro quinque
[illegible]

Item pro quasi mongeniti coce dati sunt
tres fortunas pro Galaria et [illegible]
soluta de cellario est de ladula.

46. Anno Dni. 1714. Die 2. Junij
Ego M. Simon Jos: Wroblinski uti ante
cedaneus Domûs Præpositus reddidi mo
derno Clarmo. Adm Rndo Præposito
Thomæ Rozapowski. Suppellectile
quæ penes Præpositos solet conserva
ri. et Vicissim reddi
Cistam cum Munimentis et Varijs scriptis quorum est ibi
connotatio. accessit Inscriptio nova R.
eto Adm Rndi Sowinski ℒ 10000 in
Bonis Aczczyca altera Fundatio
nis Orłowianæ super
Libros Conclusionum. alterum Statuto
rum Item 3 Veteres manuscriptos
Qua Inventariorum Librum Bibliorum.
Sigilla Argentea 2. Maius et
Minus.
Cochlearia argentea N 14. et
Supstaculum argenteum vulgò Prawda
Horologium destructum, tale enim
mihi traditum est.

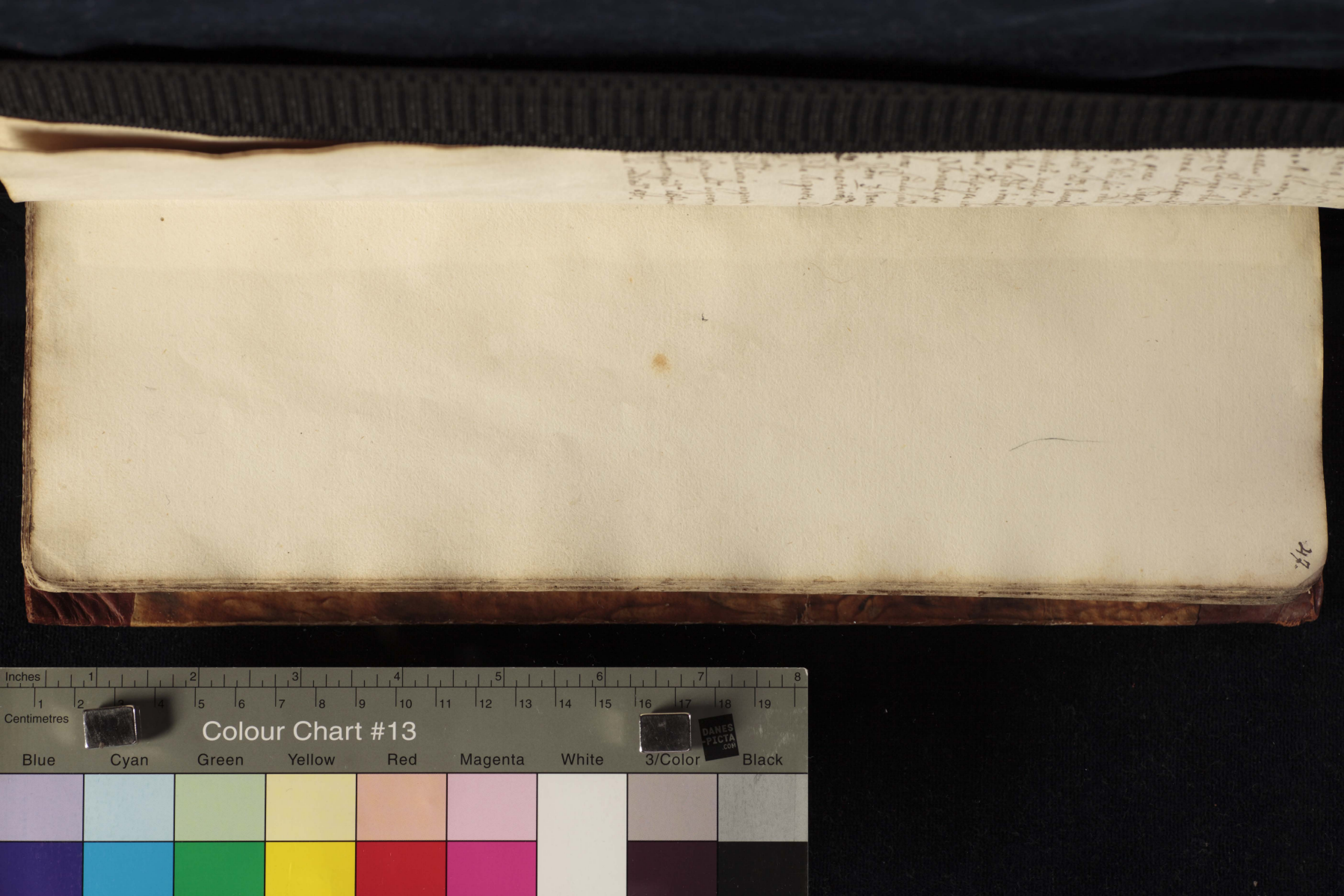
Inches
Centimetres
Colour Chart #13
Blue
Cyan
Green
Yellow
Red
Magenta
White
3/Color
Black


48.
Inches
Centimetres
Colour Chart #13
Blue
Cyan
Green
Yellow
Red
Magenta
White
Black

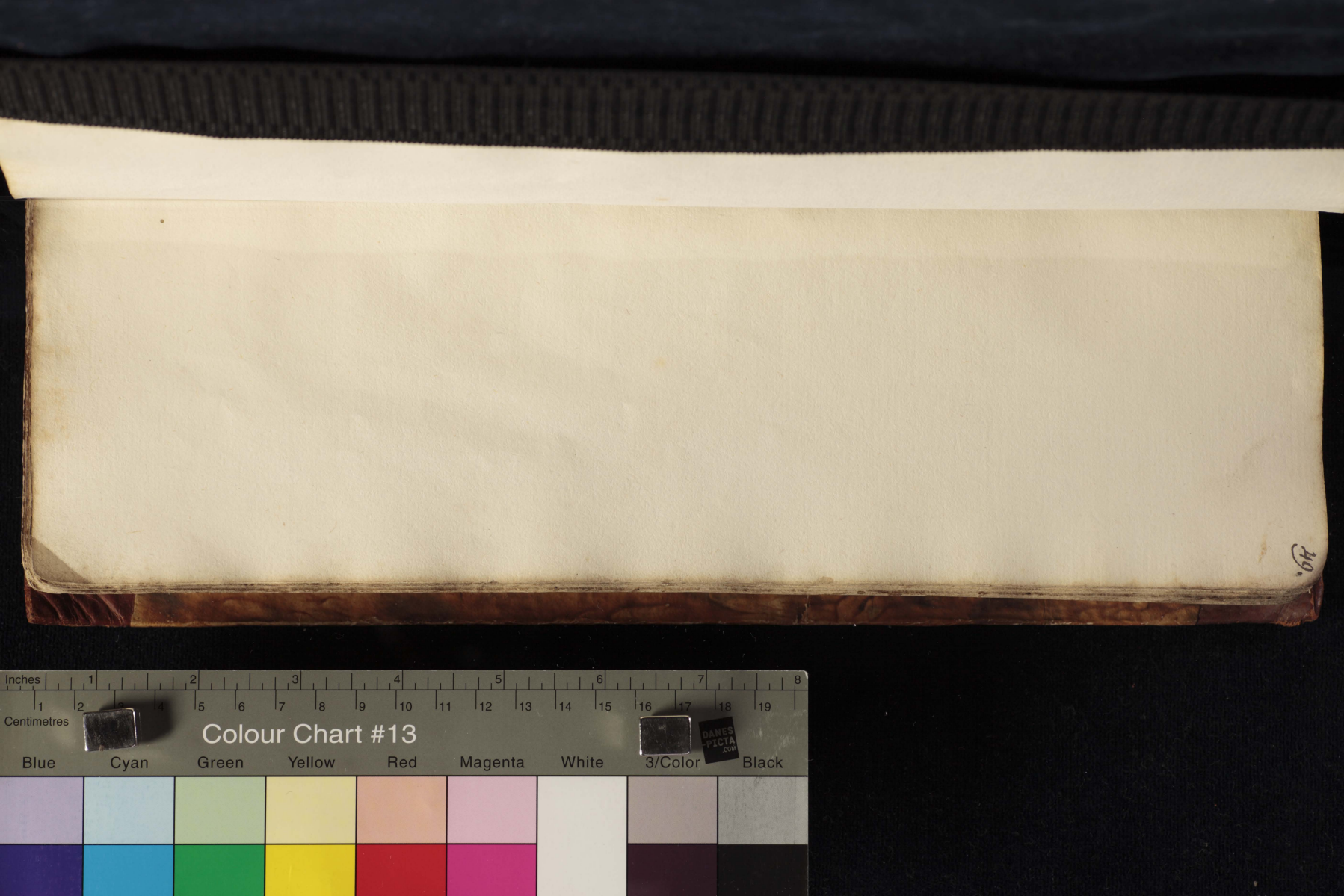
Inches
Centimetres
Colour Chart #13
Blue
Cyan
Green
Yellow
Red
Magenta
White
3/Color
Black


Inches
Centimetres
Colour Chart #13
Blue
Cyan
Green
Yellow
Red
Magenta
White
Black


Inches
Centimetres
Colour Chart #13
Blue
Cyan
Green
Yellow
Red
Magenta
White
3/Color
Black

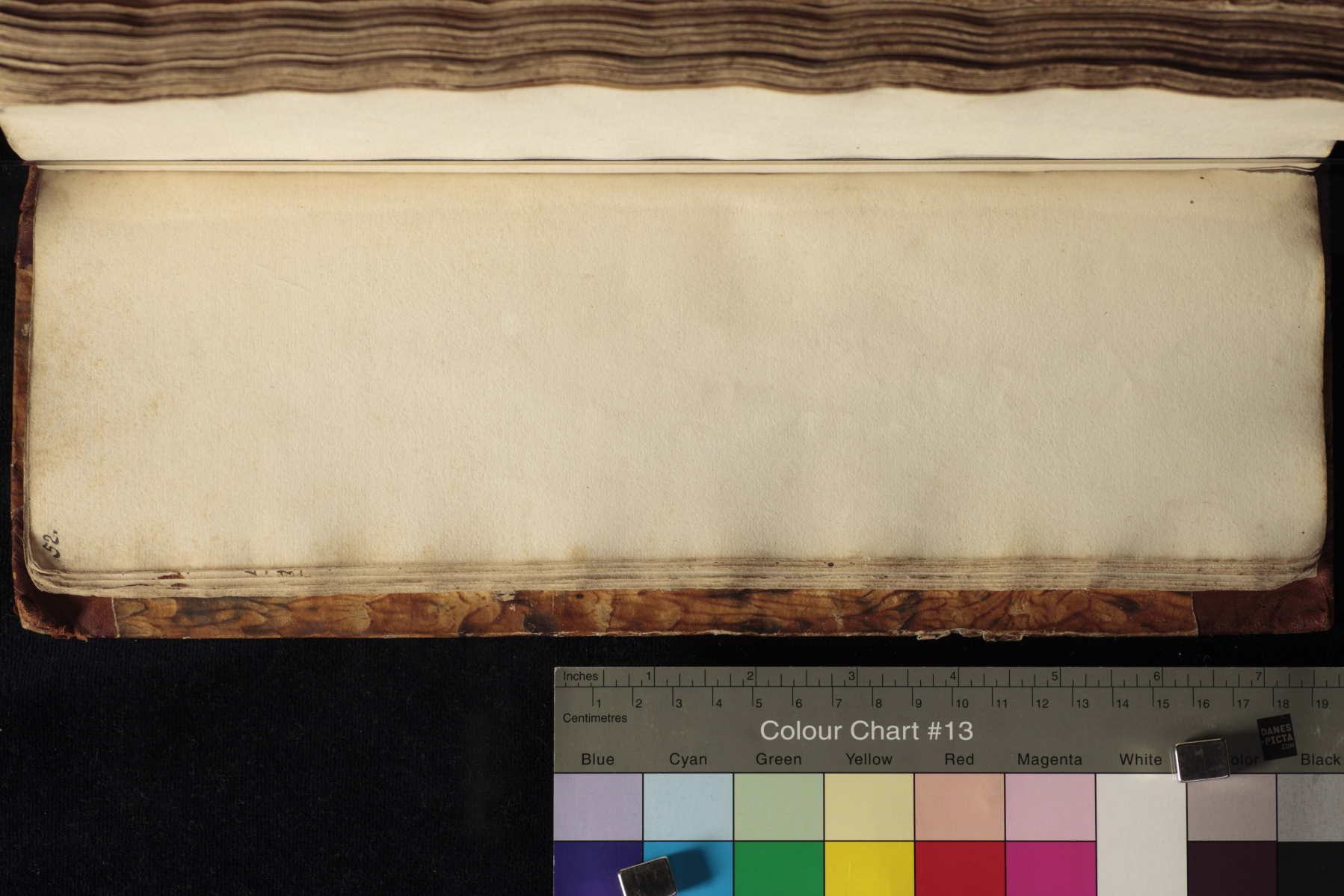
52.
Inches
Centimetres
Colour Chart #13
Blue
Cyan
Green
Yellow
Red
Magenta
White
Black


Inches
Centimetres
Colour Chart #13
Blue
Cyan
Green
Yellow
Red
Magenta
White
3/Color
Black


Inches
Centimetres
Colour Chart #13
Blue
Cyan
Green
Yellow
Red
Magenta
White
Black


Inches
Centimetres
Colour Chart #13
Blue
Cyan
Green
Yellow
Red
Magenta
White
3/Color
Black


Inches
Centimetres
Colour Chart #13
Blue
Cyan
Green
Yellow
Red
Magenta
White
Black

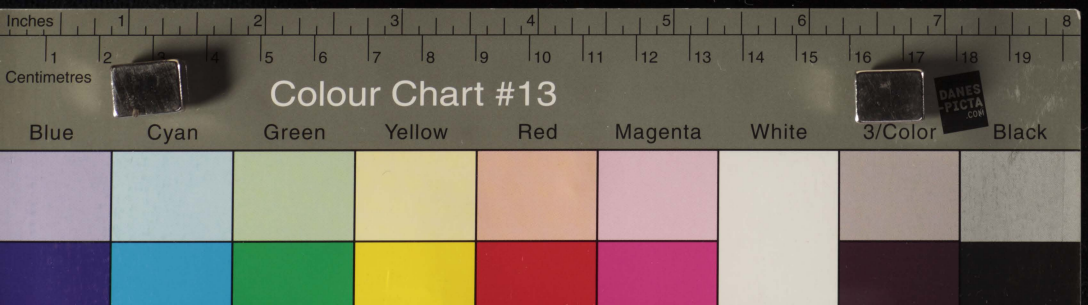
Inches
Centimetres
Colour Chart #13
Blue
Cyan
Green
Yellow
Red
Magenta
White
3/Color
Black


Inches
Centimetres
Colour Chart #13
Blue
Cyan
Green
Yellow
Red
Magenta
White
Black


Inches
Centimetres
Colour Chart #13
DANES PICTA .COM
Blue
Cyan
Green
Yellow
Red
Magenta
White
3/Color
Black


Inches
Centimetres
Colour Chart #13
Blue
Cyan
Green
Yellow
Red
Magenta
White
Black


Inches
Centimetres
Colour Chart #13
Blue
Cyan
Green
Yellow
Red
Magenta
White
3/Color
Black


Inches
Centimetres
Colour Chart #13
Blue
Cyan
Green
Yellow
Red
Magenta
White
Black


Inches
Centimetres
Colour Chart #13
DANES-PICTA.COM
Blue
Cyan
Green
Yellow
Red
Magenta
White
3/Color
Black


Inches
Centimetres
Colour Chart #13
Blue
Cyan
Green
Yellow
Red
Magenta
White
Black


Inches
Centimetres
Colour Chart #13
Blue
Cyan
Green
Yellow
Red
Magenta
White
3/Color
Black


Inches
Centimetres
Colour Chart #13
Blue
Cyan
Green
Yellow
Red
Magenta
White
Black

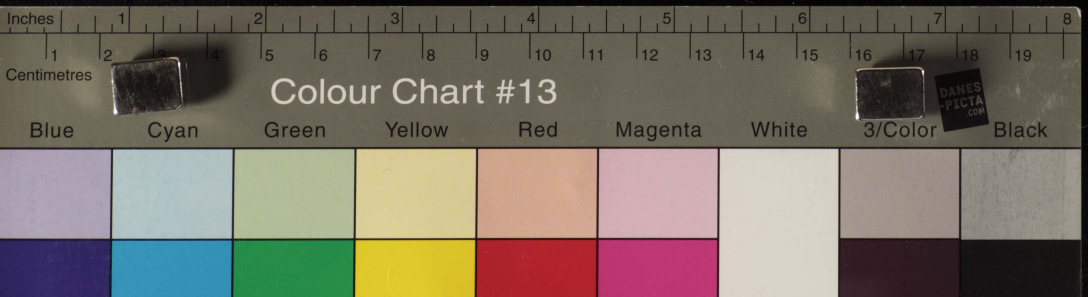
Inches
Centimetres
Colour Chart #13
Blue
Cyan
Green
Yellow
Red
Magenta
White
3/Color
Black

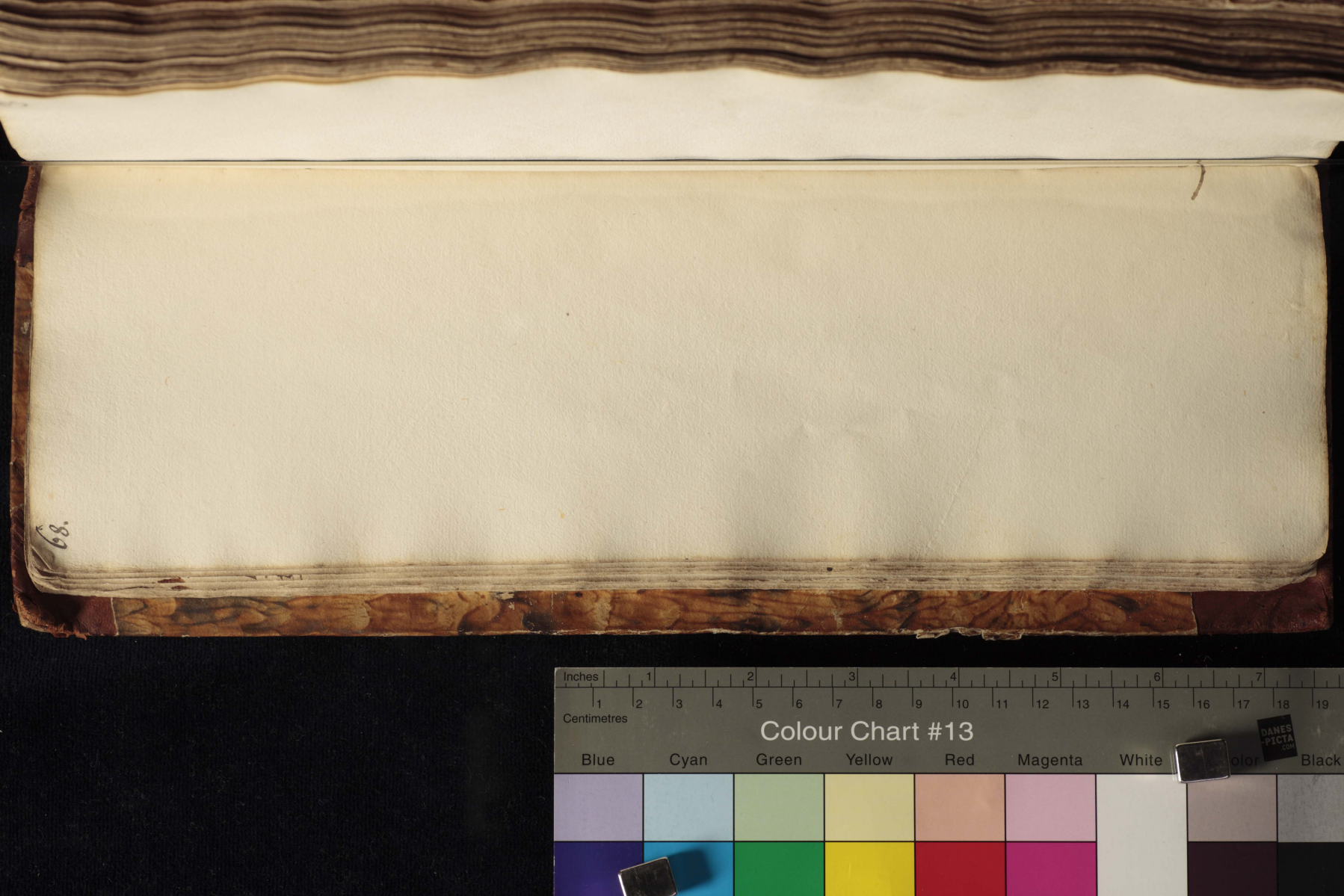
68.
Inches
Centimetres
Colour Chart #13
Blue
Cyan
Green
Yellow
Red
Magenta
White
Black


Inches
Centimetres
Colour Chart #13
DANES PICTA .COM
Blue
Cyan
Green
Yellow
Red
Magenta
White
3/Color
Black


Inches
Centimetres
Colour Chart #13
Blue
Cyan
Green
Yellow
Red
Magenta
White
Black

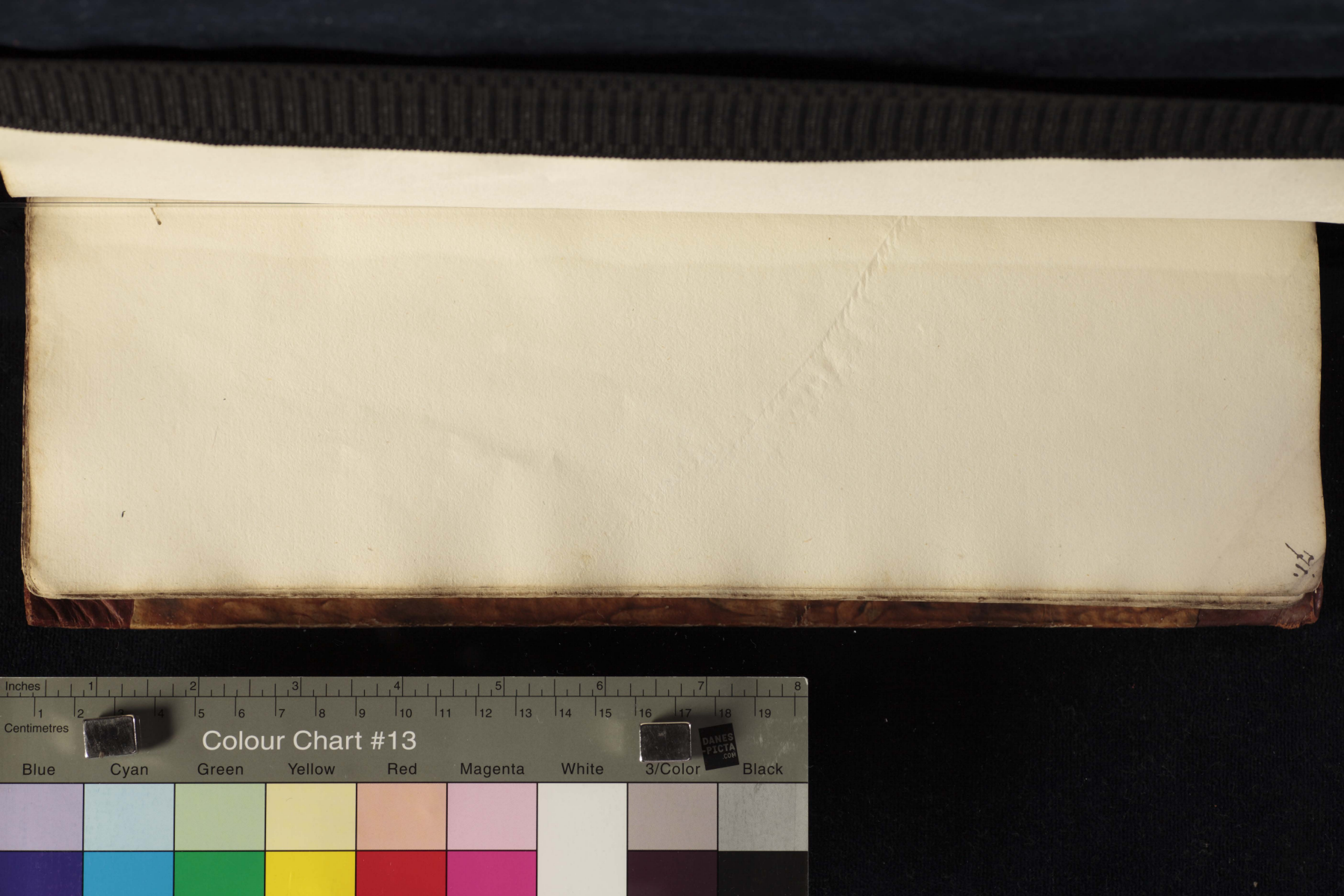
Inches
Centimetres
Colour Chart #13
DANES PICTA .COM
Blue
Cyan
Green
Yellow
Red
Magenta
White
3/Color
Black


Inches
Centimetres
Colour Chart #13
Blue
Cyan
Green
Yellow
Red
Magenta
White
Black

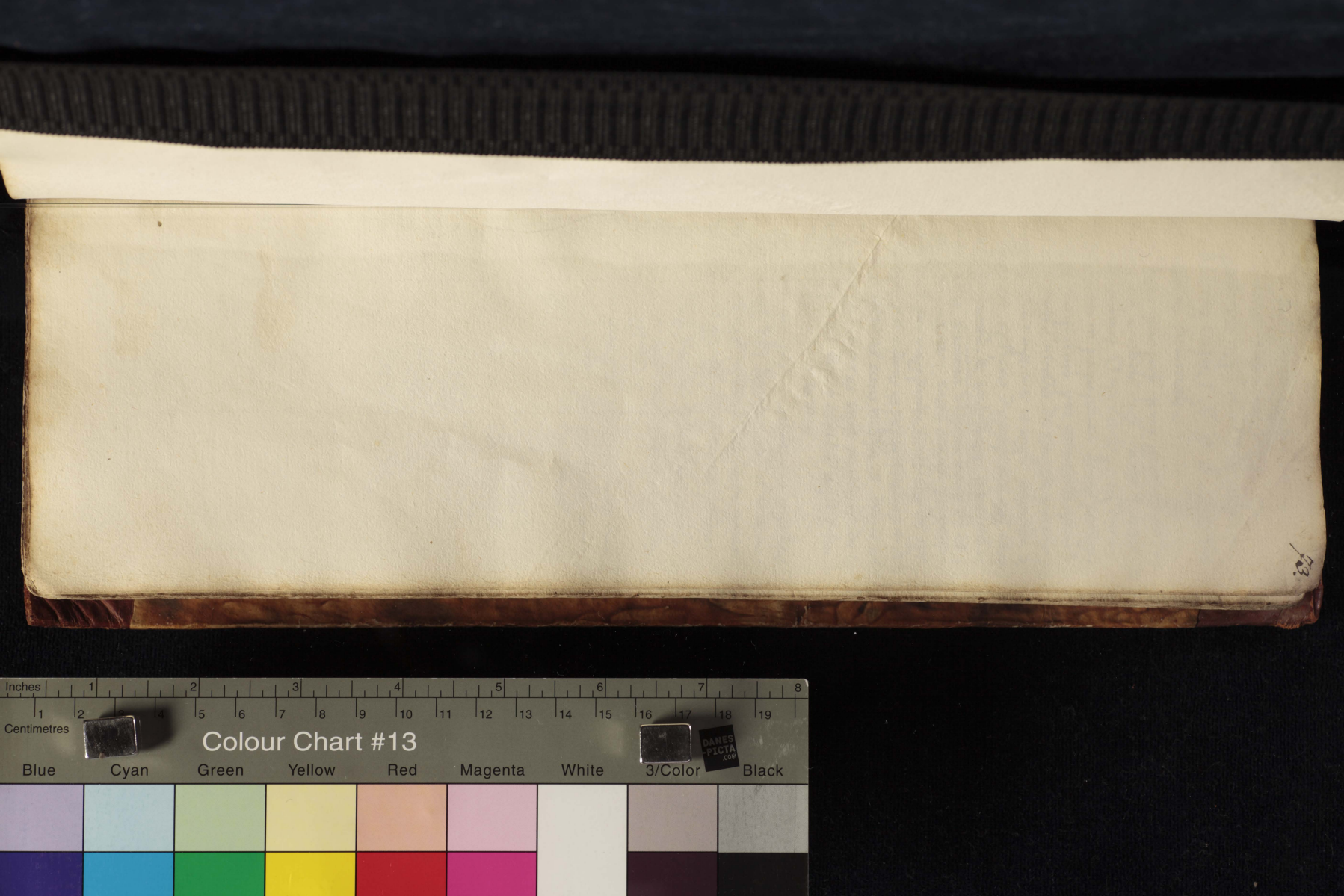
Inches
Centimetres
Colour Chart #13
DANES PICTA .COM
Blue
Cyan
Green
Yellow
Red
Magenta
White
3/Color
Black


Inches
Centimetres
Colour Chart #13
Blue
Cyan
Green
Yellow
Red
Magenta
White
Black

Jncipit Regestrum exp̃ositorum Colle-
gij maiorꝭ artiũ, Jncipiendo à
p̃epositura mgri nicolay de Cracouia
sub anno ccxth. l & g 8. p̃o rō:
mutatoꝝ hyemali.

Jtē Anno quo supr̃a prima sexta aliaꝭ duo-
decima die octobꝭ mgr̃ Jacobꝰ de Gosthy-
nyn baccalaur̃ Sacre theologie ẽt tractor
exp̃ositorum in p̃epositura dom̃ Collegij
maiorꝭ Artiũ, pro gmutacōne estiualj
Coram mgr̃o nicolao de Cracouia p̃otunc p̃e-
posito nouitet mgr̃ctuto et mgr̃o stanislao de
Trebnycz eiꝰ gsiliario dispensatore cass astan-
ad laꝰ Jacobꝰ de Wyslycza exp̃ositoꝝ
ante erat summa vndecim marcaꝝ tn lb
gſſ et tn̄ ẽndurio tactoꝝ tamen p̃ceptoꝝ
quorumꝫ p̃r magr̃m Jacobum de Go
sthynyn p̃o eisdem exp̃ositꝭ tantum ei ded,
septem marcas cum media et adhuc vl
tra hec dedit m̃r ei mgr̃ mathias de Co
bylino ffisicus domꝰ totalit̃ ipsa solvcdo
m̃ eiꝰ exp̃ositꝭ marcam

Jtē Anno quo supr̃a quartadecima octobꝭ
dispensatoꝝ ded, decem sept̃ gſſ a demis
sione Jtē essꝭ cadem die ded, p̃mitte
ne Joseph sex gſſ ad tractoꝝ eiꝰ salarij

Jtē ad ollam Buthner ded, dispensatori
duos gſſ et mgr̃ mathias de Cobylino
tredecim gſſ

Jtē Anno quo supr̃a sexta ante kalꝭ
Jmc ded, septem gſſ p̃o choro pueꝝ
rectꝭ Jtē eadem die p̃o cineꝝ rapei
tum fertonē

Jtē Anno quo supr̃a decimanona decembꝭ
ded, Collegiatꝭ minoribꝰ duas marcas
ex villa Boszyn solui consuetas

Jtē Anno quo supra tredecima decembꝭ
ded, Collegiatꝭ minoribꝰ domꝰ Corbel
p̃o decimali ligneꝝ vndecim fertonꝭ
et octo gſſ, mgr̃o Johanne de Wyslycza
nyza ptium assistente.

Jtē Anno quo supr̃a quindecima decembꝭ
ded, p̃o duobꝰ thoꝝ pyse sexte gſſ p̃o
lomentalꝭ Jtē eſſ cadē die ded, quinq̃
gſſ p̃o choro milij

Jtē Anno quo supra decimanona de
cembꝭ ded, hilatiu decim gſſ a con
ductura dominicali

Jtē in die sancti thome apostoli ded,
p̃o choro fertones et p̃o pi
pere dcm olla Buthneri quinq̃ gſſ

76

Item in Crastino thome appostoli dedi pro
Croco sedecim scotos et pro pipere de
cemnovem gr
Item in vigilia nativitatis domini dedi novem
gr pro sale et ternarium

Incipit Anno xpi 1 4 9 9

Item in vigilia trium regum dedi tredecim gr po
lonicales pro pipere
Item eadem die dedi pro lardo tredecim gr
et portanti quatuor denarios
Item eadem die novem gr pro butiro
Item eadem die pro Regalibus dimidium quar
tum gr
Item ipso die sanctorum regum pro cena dedi
pro duabus olle unum octo gr
Item Anno quo supra feria quinta post epi
phanie dedi quinque gr et ternarium pro choro
pise
Item Anno quo supra in vigilia beate agnetis
dedi pro duobus ~~choris pultium~~ pultibus pa
ganicarum et ordeaceis novem gr
Item in vigilia agnetis pro lignis pro lignis
et aliis rebus domesticis dedi ~~viginti~~ gr
gr polonicales quindecim gr
Item eadem die dedi pro Croco et pipere
decemocto gr et mediatrez
Item Anno quo supra vicesima quinta
Januarii dedi pro sale scilicet gr et ternarium
Item eadem die dedi dispensatori marca
tum quinque gr polonicalibus ad ligna
Item in Crastino Crisostomi dedi undecim
gr pro Croco
Item eadem die dimidium octavum gr pro
pisa dedi dispensatori Jacobo vyszlycza
Item Anno quo supra septima februarii
dedi pro pipere nove gr pro Croco
undecim gr ~~et ... portavit~~
et pro lignis sedecim gr
Item Anno quo supra in die valentini
dedi dispensatori Jacobo de vyszlycza
tres fertones sine dimidio secundo gr ad lig
Item in Crastino valentini dedi marca
pro ficubus et triginta tres gr pro
Amigdalis apud Jacobum apoteca
rium magistro michaele pinte de bysztyn
tow
Item eadem die dedi pro pipere et
croco decemnovem gr

Exposita · i · q · 9 · Exposita

Prepositura magistri Johannis de
Nicholsou quo huic ecclie adiudicata
The sabbatho eodem anno quo supra dedi pro
parte cum cleric xxl grossos
Item die sancti adalberti dedi pro pisa quatuor gross:
Sab cum quatuor obolis

Feria secunda ad philippi et jacobi apostolorum exspe
a domino Martino materiam cleri medie pro
hiis que legunt in vigilia corpis xpti ad solem
ni ad plures legendi dictapunus vestro qua
ter grossos et ita p legens dedi materiam
cum media albis quatuor grossis quos
quatuor grossos dedi admittas meis tribus grossis
a doctrina legendi feria in vigilia philippi et ja
cobi –

Ego magister Johannes de Nicholsou pre
positus domus dominicus Legationis exer=
cii in mutuum nomine computantis exos
materiam et p fabrica ecclesie cum ab
exegero dno domino Martino domino
sancti Florentini

Feria tercia in vigilia dni Cruscifixi exer
cii in mutuum materiam a domino
Nicolao de pylsta de qua materia de
dedi cum steterunt albis mediante pagio bri
to p de eadem pecunia cum choralibus pro:
nonis grossis

The de materia pecunie in mutuum accepta a do
mino pylsta p choro dedi fredericum
Sabbatho infra octavas Flori:
nistai

The feria secunda infra octavas sancti Cruscifixi
cum psalmis p xxvij· grossos

The pro nichio eadem die dedi fredericum grossos ordinario

The feria quarta ante pentheresten cum
teria tabulata pepetas p cxxx· grossis The eadem
die tabulatis choris cum p duobus florenis et
quatuor grossis

The cimiterium cum tribus grossis eadem die

Feria quinta ante pentheresten pro
psalmis dedi: choro ordinario et choro pagano
octo grossos cum medio

The feria sexta ante pentheresten cum choro cum
dictum octo thaleros quartatis albis grossis
pro xv· grossis et medio

Item sabbato in vigilia pentheresten dedi p bucto
fredericum grossos

Feria sexta ante benedicta Cruscifixi cum choralibus pa:
nonibus p octo grossis

The feria sexta prima post octavas corpo:
ris xpti p de cimali ligneo ad quatuordecim
dedi The egresse dispensato de septem feria
nis

The feria vj· maij post octavas corporis xpti dedi
matero a de missione ligneos duos grossos
The Sabbatho ab extractum ligneos dedi duo
bus cuchis sex grossis
The p eadem die dedi p alba bucta duodecim grossos
sex

Colour Chart #13
Blue Cyan Green Yellow Red Magenta White 3/Color Black
Inches Centimetres

Item feria ~~quarta~~ sexta post octavas corpo-
rischri dedi in mutuum pro sagimine alb:
Szmalcz emendo decem et octo grossos do-
ctor Nicolaus de Pylcza pro pecunie

Item ~~feria tercia infra octavas corporischresti~~
pro ~~carbonibus~~ ~~[illegible]~~

Item sabbatho ipso die beati Vithi dedi Nicolao
conductori lignorum ab uno decimali quercino
quatuordecim grossos

Item feria quarta ante Mariemagdalene dedi
pro sale sex grossos.

Item feria tercia post Mariemagdalene dedi pro
cimino tres grossos.

Item ~~[illegible]~~ sabbatho ante Marienivis
pro medio talento piperis dedi quinque grossos

Item in vigilia nativitatis ~~[illegible]~~ Marie dedi di-
spensatori pro sale et tredecim grossos

Item sabbatho in vigilia nativitatis virginis glo-
riose pro ~~[illegible]~~ uno talento piperis dedi decem
grossos

Item eadem die pro quadra ~~[illegible]~~ alb: cz vyercz croci
dedi ~~[illegible]~~ undecim grossos et pro uno ta-
lento eciam croci eadem die dedi duos gros-
sos cum medio.

Item feria tercia ante Crucis dedi undecim
scotos cum mediante uno pro butiro

Item eadem die pro duobus choris milij
dedi octo grossos et duos ternarios

Item pro choro pise quatuor grossos dedi
eadem die.

Feria tercia ante festum sancti Mathei pro tri-
bus choris pise dedi fertonem cum mediante

Feria secunda post Mathei apostoli et evangeliste dedi
fertonem pro uno talento piperis et pro tribus
loth croci dedi per dimidium tercium grossum
ita quod summa pro croco et septem grossi cum medio

Item feria [illegible] a Skathnyczky recepi de tri-
bus septimanis novem grossos additionum
et eosdem dedi pro curru carbonum sabbatho statim
post festum sancti Francisci.

Item feria sexta post sancti Francisci dedi pro dua-
bus ~~[illegible]~~ alb: loth croci
quinque grossos.

Item feria [illegible] ante Galli dedi dispensatori
pro sale quinque grossos cum medio.

Item pro dolio alb: cado in quo retinetur
aqua tempore estus solis in estate
dedi dispensatori duos grossos.

Incipiunt exposita in prepositura
magistri stanislai de Gorka baccalarii
Sacrethcologie formati, pro commuta-
tione hyemali anno domini 1499.

Item feria tertia alias in vigilia sancti galli
dedi pro cumulo lignorum unam schagenam
Item a ~~reductione~~ vectura lignorum dedi septem gr
Item in die sancti galli dedi pro una strage
alias pleth lignorum dimidium sextum flo-
renum cum duobus gr
Item eadem die pro alia strage dedi dimi-
dium quintum florenum
Item a demissione dedi quinque gr
Item ab extractione dedi media marca
Item in crastino sancti galli dedi a ve-
ctura lignorum sedecim gr
Item in crastino sancti galli pro quarta pt
lapidis piperis dedi duos florenos et
septem gr cum medio
Item eadem die dedi pro una libra croci
duos florenos computando per triginta gr
Item Sabbatho pro uno ante festum translationis
Sancti adalberti dedi cottrici misericordie unum
fertonem ad rationem sui precii
Item feria tertia alias in crastino post undecim
milia virginum dedi pro tribus choris
pisce undecim gr cum uno ternario
Item feria tertia ante omnium sanctorum dedi
pro olla butiri decemnovem gr
Item feria ita filias in vigilia omnium sanctorum
dedi pro parte lardi Johanni sinigmatori
viginti gr sine medio gr
Item in die presentationis marie dedi dimidium
quindecimum gr pro sale
Item pro duobus choris milii dedi octo gr
Item feria tertia ante purificationis marie
Item doctori pilizax et magistro Stanislao Byel-
cum michaele parisiensi dedi eis
tres fertones cum lor gr pro via
ad reverendissimum et eius dederunt viginti gr
Item in crastino sancti martini dedi
magistro nicolao milos octo marcas in me-
diatibus ratione additionum pro anno domini 1499
expositarum sub commutatione hyemali
presentibus ibidem magistro nicolao de pylica
et alberto de puyeuy professoribus sa-
crethcologie et adhuc tenent 28 marcas cum 20 et 1
Item Cottrici misericordie in cra-
stino sancti martini dedi schagenam
solvendo eius totum salarium pro commu-
tatione estivali de anno domini 1499

80 Item in vigilia sancti andree alias ultima
novembris dedi pro pulcris tres fertones
retentis in prepositura magistri Johannis de
michalow dedi tres fertones sine mediate
Item eadem die dedi pro rapis tredecim gr
absque duobus tenariis
Item eadem die pro sagimine dedi lor gr
Item eadem die pro pulcris dedi octo gr
alias pro duobus choris
Item ea
Item ffa f quarta ante andree dedi pro
topia in Citatoris quam attulerant con
domum ad instantiam domini nicolai Ca
stellani siradiensis [illegible]
Item prima decembris dedi a conductura
lignorum quadraginta gr polonicales
Item proxima feria secunda alias in Crastino
sancti andree dedi procuratori Clonyczky
quindecim gr in Causa domini nico
lai siradiensis
Item Anno quo supra dominica secunda
adventus domini dedi a serratura
lignorum viginti sex gr
Item ad candelas cereas ad altare
sancti Johannis sancte anne dedi
sex gr
Item ffa sexta ante lucie dedi pro per
gameno tres gr polonicales pro appel
Item eadem die pro appellationibus magistro
leonardo dedi sex gr polonicales
Item pro choro pisce lor gr cum tenario
Incipit annus x l s 7 0 0
Item in die sancti stephani dedi terci
ano stacio viginti gr qui servivit in
estate sub prepositura magistri Johannis
de michalow
Item in die novi anni ingrossivi cum
lictoribus dedi fertonem
Item qui nitromittunt cursiam proso
viana pro novo anno dedi lor gr
Item Tubicinatori eccl lor gr
Item in vigilia [illegible] dedi sacerdotibus
pro vino gr [illegible] ~~et duos [illegible]~~
Item in vigilia epiphanie dedi pro
rapis quatuordecim gr
Item in Crastino epiphanie pro bla
bitur dedi xiij gr sine duobus tenariis

Item ffa tercia in die sancti felicis in pincis
pro pisa sex choris pise dedi viginti
et vnum gl in

Item Anno quo supra in vigilia sancte agnetis
dedi pro pipere decem septem scotos
Item eadem die pro quarta parte croci 11 gl dedi
Item Sabbatho in die conuersionis sancti pauli
dedi pro decimali lignorum decem fertones
Item proxima feria tercia post pauli dedi
a conductiua decimalis 14 gl polo
~~Item Anno quo supra ffa quarta alias~~
~~vndecima februarii~~
Item in die scolastice pro pultibus paga
nicarum dedi tres gl
Item in die sancte scolastice dedi pro sale
alias pro tribus mensuris salis sedecim gl
Item a vectura et mensura eius salis dedi
dimidium septimum gl in
Item pro rapis in Crastino sancte sco
lastice dedi duos gl
Item in die sancti valentini dedi pro
duobus talentis piperis decem septem
scotos Item eciam eadem die pro
croco dedi decem septem gl

Item in die translacionis sancti venceslai pro
crida dedi sex gl ad altare quod incorporatum est pro domino
Item pro pergamenio ad presentacionem gl polo
Item ffa tercia in die quadraginta militum
dedi pro pisa decem septem gl pro septem
choretis
Item eadem die pro choro papaueris nouem gl
Item pro croco eadem die dedi sedecim gl
Item eadem die pro lapide amigdalorum
dedi sexagenam sine vno gl
Item pro ficubus quatuordecim scotos
Item pro wispassis novem gl
Item feria tercia post reminiscere dedi pro
decimali lignorum septem fertones sine
tribus gl
Item a demissione decimalis duos gl
Item ab extractione eiusdem decimalis de
flumine dedi sex gl
Item ffa tercia post oculi alias in
vigilia annunciacionis marie dedi pro
pipere sedecim gl et pro croco
dedi decem gl

82 Item feria sexta ante dominicam Judica dedi
pro duobus choris rapiarum septem gr
Item pro una amphora olei de lino dedi
septem gr ecclesie eius die
Item eadem feria sexta ante Judica dedi pro instrumento
citacionis in causa domini Sradiensis dedi fertonem
Item eadem feria sexta pro thoro rapa
reas dedi novem gr
Item feria eta post Judica dedi pro talento
piperis sedecim gr et pro quarta croci
sedecim gr

Feria quarta ante conductum pasche magister
Stanislaus de Sorlij facta ratione in
preceptis et expositis in sua prepo
situra ultra precepta de suis
preeniis dedit pro additionibus vigiti
una marca cum media marca
et tres gr sine duobus ~~[illegible]~~ ternariis

De preceptis habuit 29 marcas et unum gr
cum duobus denariis

De expositis preter additiones 39 marcas et
11 scotos

De additionibus undecim marcas sine sex gr
et uno fenario

Summa omnium expositorum 40 marcas et 12 scoti

Et ita in residuo tenet sibi quitatis 21
marcas et media marcam et tres gr sine
duobus fenariis.

Incipiunt deposita in prepo
situra magistri Martini de Illus
pro commutacione estivali sub
anno domini 1500.

Item feria secunda post palmarum dedi pro
duabus ollis bultiri decem gr
Item Galbicho magno dedi pro uno talento
piperis 16 gr
Item eadem die dedi pro uno quartali croci
16 gr. Item dedi pro uno talento unius passagii
[illegible] gr
Item feria quarta ante conductum pasche dedi pro
duobus coris pultium ~~[illegible]~~ uno vero pagano et
alio ordini octo gr
Item Galbicho ante conductum pasche dedi medi
etatem pro cimino
Item feria tercia post floriani dedi 16 gr
pro uno quartali croci
Item feria tercia post stanislai dedi pro 14 coris
pisce [illegible] gr cum medio gr
Item eadem feria tercia dedi [illegible]
[illegible] fertones [illegible] recepi [illegible]
[illegible] vadium [illegible] parochiale

X in die Shrdwigs 85

Anno dni 1401 doctor allegat de
pnicwij facta racione in addicionibus obliga-
tionis cum iij marc ad iiij d

de octo florenis ibidem facta racione exposuit 1 florenis
cum x gr apud se habet xx gr

86 X.

Anno domini 1401 Ego Mr Nicolaus de Pylca Theol. doctor et Ecclesie S. Floriani decanus solutissimus de additionibus et expositis in toto de quibus quitto comitatem presentibus

+

Ego Mgr Leonardus de Dopschyce recognosco propria manu quia totalem recepi solucionem additionum per me factarum ex parte domus die Lune XX decembris anno 1401 de quo domum quitto.

Ego mgr Johannes de Michalow recognosco propria manu me recepisse totalem solucionem additionum per me impensarum ex parte domus ~~[illegible]~~ in vigilia sancti Thome anno Christi 1401 de quo domum quitto.

Item ego mgr Nicolaus Nikosz recognosco me recepisse pro meis additionibus marcam sine tribus quas Item Ibidem recepi quatuor marcas sine sex quas racione fiscarie die et anno quo alii receperunt. Mgr Nicolaus Nikosz propria manu recognoscit.

Item Ego mgr Michael Parisiensis professor theologie recepi duas marcas ex parte doctoris Martini de Cracovie defuncti quas domus eidem obligatur.

Item prepositus domus accepit pro lecturis mgri Thome 2 marcas.

Item Martinus de Tarnovecz recepit mediam marcam pro quartali cruce et lune vero lecture ad sanctam Annam anno domini 1701 XX decembris

Ego magister Stanislaus Kyel de Nova Civitate sacre Theologie professor custos sancti Floriani recognosco me recepisse decem florenos et tres fertones pro doctore Jacobo Bostynyn in quibus invadiatus erat torques.

Ego Mgr Leonardus de Dopschyce sacre theologie baccalarius executor testamenti Gregorii domini doctoris Alberti de Schamotuli una cum domino doctore Stanislao Kyel de Nova Civitate recognoscimus nos plenariam solucionem recepisse de domo additionum eidem domino doctori Schamotula defuncto obligatarum scilicet octo marcas cruces quidem octo marcas consignavimus et cum effectu reali dedimus pro fundo cellarii propterea domus tue existenti scilicet magistro Johanni de Leopoli die Lune XX mensis decembris anno domini 1401

Item eadem die Lune xx decembris anni 1501 data sunt due marce magistro Nicolao de Wyelyczka retente ex bosczyna ratione collegiature astronomie de anno 1500 ita est Ego magister Nicolaus de Wyelyczka fecognosco

Item die lune xx decembris anni 1501 data est una marca Magistro Stanislao de Clepartz retenta ex bosczyna ratione collegiature astronomie de anno 1504 manu propria sunt.

Anno domini 1524 feria sexta ante festum Sancti Georgii facta est ratio per magistrum Johannem de Leopoli de perceptis et expositis celarii precedenti communitatis hiemali ubi compensatis perceptis cum expositis tenetur communitas eidem magistro quatuor florenos cum tribus grossis facta est ratio in presentia doctoris Bernardi licenciati magistri Michaelis Clemen et magistri de Tarnowiec

Eodem Anno ~~[illegible]~~ sabbato ante ~~Georgii~~ Galli facta est ratio per magistrum Johannem de Leopoli de prepositura domus precedentis estivalis communitatis ubi compensatis perceptis cum expositis tenetur communitas pro addicionibus eidem magistro marcas quatuor octo gr et medietatem

x.

Anno domini 1524 ante dominicam primam adventus communitas extenuando debitum superius signatum dedit michi magistro Johanni de Leopoli duas florenos in moneta

Anno vero sequenti 1525 feria sexta ante palmarum dedit michi eadem communitas ex asticula cellarii tres florenos ad extenuacionem eiusdem debiti

magister Johannes de Leopoli manu propria sunt

Item anno eadem ante festum Joannis Baptiste sexaginta per me datam ratione nominalium communitas michi eandem restituit et dedit in vim extenuacionis debiti supra scripti

Item magister de Leopoli sunt

Anno domini 1525 sabbato ante Michaelis Ego magister Stanislaus Byallowszky recepi sexagenam nominalium occasione debiti contracti in prepositura Et iam in toto fuit solutus ex prepositura magistri Martini de Tarnowiec

Anno domini 1525 facta ratio per prepositum domus magistrum Martinum Tarnowiecz compensatis perceptis et expositis per eundem tenetur communitas pro addicionibus ultra perceptis factis 40 gr. Medietatem et 5 oblatos

Anno domini 1727 Ego magister Martinus de Tarnowiec solutus sum per prepositum domus de 40 gr contractis ratione addicionum

Prepositura Magistri Nicolai de Chadek 1525
Commutacionis hiemali. In qua hec exposuit

Anno domini 1525 ego magister Leonardus de Wysutka una cum magistro Stanislao de Wielopolye racione dicti quarti soluti sumus in triginta octo gr et medium gr sabbato post omnium sanctorum

Item Solvimus Martinum de Wyssogrod Tercianum et cum eius successore in officio pro com. Estivali 1 flor.
Item Coquinisse Michaeli de Mlawa [illegible] cum aliis quos in locum sui recessus ordinaverat 15 gr. Uni autem eorum gregorio nomine detenti sunt 15 gr pro [illegible] talariis stamineis

Item acceptos tres fertones a procuratore [illegible] ita exposui
Campanatori portanti ablatas in vigilia Natalis 2 gr
Item Vespere Sacriste 1 gr
Vicario 1 gr
Magistro Scole tres gr
Campanatoribus 1 gr
Cantori 1 gr
Iuvenibus Cantoris 1 gr
Scolaribus portantibus candelas et aliis iij gr
Item Magistro lectorum cum in persona [illegible] adventus una cum lectoribus suis datur ferto alias 8 gr
Item Sagittariis 4 gr
Rectratoribus [illegible] 4 gr Iam non [illegible]
Item Tabernatori 4 gr

Item Ex Carbona Celarij
1 lib. Zaccari cum vij gr (cuius medium) [illegible] in vigilia Natalis domini pro Collaudantibus
Item ij gr pro media olla vini [illegible]
Item 1 gr pro Cervisia Crac.
Item Die Natalis domini 10 gr pro vini iiij ollis et quo cuique data est quarta media

Die Epiphanie vinum 2 gr. Cervisia 1 gr
Dispensatori 8 gr Coce 8 gr
Tercianis 4 gr Coquiste 4 gr
Servitoribus 6 gr Pincerne 4 gr
Plebano in propria persona si venerit ferto alias eius vicesgerenti 8 gr
Cuique sacerdoti vicario 1 gr
Magistro Scole 8 anne 1 gr Cantori 1 gr
Campanatoribus 1 gr Iuvenibus Cantoris 1 gr
Scolaribus pro 1 oblatione detur

Anno domini 1526

Ista sexta ante Georgii facta est
ratio per magistrum Nicolaum Schadek
de prepositura domus communitatis
hyemalis precedentis ubi compensatis
perceptis et expositis tenetur ei
communitas per additionibus quinque
florenos minus uno grosso cum
medio. Et facta est ratio in presencia
doctoris Michaelis Wratislaviensis et
magistri Martini de Comprimicia
et magistri Stanislai de Wyelopoli

Ego magister Michael Olsnensis doctor theolo-
gie recognosco me recepisse ad debitum
meum viginti trium florenorum ~~[illegible]~~
et x grossorum in prepositura ortelarum
contracti et unius ~~[illegible]~~ florenorum
et medii quinti grossi contracti in
prepositura domus iiii florenos
et sic domus ~~[illegible]~~ adhuc
tenebitur xiiii gl. et medietatem
Et in toto solutus sum et communitas
iam mihi nihil tenetur

Ego magister Joannes de Leopoli recognosco
me accepisse unam sexagesimam a communi-
tate ad extenuacionem debiti signati in
precedenti folio, et adhuc communitas tenetur
michi duos florenos minus 1 gl.
Acta sunt hec anno domini 1526
obiecto ante Joannis Baptiste quo tempore
reposueram sexagenam rationem nominalem

Ego Magister Nicolaus de Schadek recognosco me recepisse
unam sexagenam a communitate ad extenuacionem
debiti quinque florenorum contracti pro additionibus factis
in prepositura domus. Anno domini 1525 cum hiemali
hanc autem accepi duas reposueram sexagenam nominalem

Item recognosco me accepisse viginti octo gl. et
unum medietatem de prestito Celarii relicti de com-
munitate Estivali a prepositura mea tunc geste
et restat una sexagena solvenda

Item Recognosco me recepisse sexagenam debitam pro
expositis in prepositura mea ratione nominalium solutorum
pro festo Nicolai anni 1526. Et iam nihil
ultra tenetur mihi communitas de expositis supra
annotatis etc.

Anno domini 1527 feria sexta post Georgii facta est ratio per Magistrum Nicolaum de Shadek de vicepreposituria quam gessit in loco domini Martini de Ilkusch commutacionis hiemali incipiendo a festo trium Regum ubi compensatis perceptis excrescentiarum et expositis additionum tenetur ei comitas XXVIII gr cum medio —— Acta in presencia doctoris Stanislai de Nova civitate Canonici Crac. et Magistri Stanislai de Crac. Consiliarii domus et Magistri Jacobi de Siradia presbiteri domus

Prepositura Magistri Joannis de Pyothrelow 1521 Commutacione hyemali

Anno domini 1521 sabbato die animarum facta est ratio per ingenium Jacobum de Siradia de prepositura domus commutacionis estivalis ubi compensatis perceptis et expositis tenetur ei comitas pro additionibus una sexagena et quindecim gr et facta est ratio in presencia doctoris Bernardi de Crac. pro tunc Rectoris Universitatis Magistri Nicolai Sadek agentis vices consiliature pro predicto magistro Jacobo et Magistri Joannis de Pyothrelow tunc preposito.

Ego magister Jacobus Siradien recognosco me recepisse sexagenam ~~[illegible]~~ cum medio floreno a comitate ad debitum in prepositura contractum et iam comitas mihi nihil tenetur.

Ego Magister Nicolaus de Sadek recognosco his scriptis manu propria me recepisse XXVIII in medio gr et sexagena nominalium per me soluta ad rationem debiti mei et iam solutus sum in toto:

Ego Magister Joannes de Pyothrelowa recognosco his scriptis manu propria me recepisse duas marcas et XXVIII gr a dicta comitate ad dicta

Anno domini 1528 die feria sexta ante conductum pasche facta est ratio per Magistrum Johannem de Pyotrelowo de prepositura quam gessit commutacionis hyemali ubi compensatis perceptis excrescentiarum et expositis additionum tenebatur ei comunitas Marcas duas grossos triginta octo et medietatem acta in presencia Egregii domini doctoris Michaelis de Vratislavia Custodis sancti Floriani et Magistri Jacobi de Siradia prepositi Celarii et mei Magistri Martini de Czeskowicze prepositi domus

Ego magister Joannes de pyathrtovya Recognosco me recepisse duas marcas et triginta octo grossos et medietatem et [illegible] extenuationem debiti additionum. Et jam salutis sum in tota

Anno domini 1528 die Saturni ante sabbatum proximo ante galli. Ego Magister Martinus de Czieskowicze recognosco me recepisse Marcas quinque et gr 12 a communitate rationis additionum mihi per eandem debitarum de quibus eam quitto —

Anno domini 1428 feria sexta ipso die sancti dionysii Aeropaite facta est ratio per magistrum martinum de Czieskowicze de prepositura domus commutationis estivalis ubi compensatis perceptis et expositis tenetur ei contra per additionibus quinque marcas et 12 gr acta in presentia Gregorii domini doctoris Johannis de leopole Canonici sancti floriani etc magistri Johannis de pyothikow prepositi celarii et magistri Jacobi de Szyjepecz prepositi domus —

Anno et die ut supra. Ego Magister Martinus de Czieskowicze recognosco me recepisse Marcas quinque et gr 12 a communitate rationis additionum per me factarum in prepositura domus de quibus eam presentibus quito —

Anno domini 1529 feria sexta ante Adalberti facta est ratio per magistrum Jacobum de Szyjepecz de prepositura domus commutationis hyemalis ubi compensatis perceptis et expositis tenetur ei communitas pro additionibus duas marcas decem septem gr et octo obulos, acta in presentia Gregorii domini doctoris Stanislai Bijel Canonici Cracoviensis, magistri Jacobi de Szyjepecz prepositi domus et magistri Joannis de pyotrkow prepositi celarii —

Anno et die ut supra Ego magister Jacobus de Szyjepecz Recognosco me recepisse marcas duas ~~et~~ 18 grossos et octo obulos a communitate rationis additionum per me factarum in prepositura domus de quibus eam presentibus quito

Anno domini 1529 feria sexta ante galli facta est ratio per magistrum Anthonium de [illegible] de prepositura domus commutationis estivalis ubi compensatis perceptis et expositis tenetur ei [illegible] per additionibus

medium florenorum acta in presencia magistri Andree de Cracovia et magistri Antonii de Nasachanie prepositi domus et magistri Martini de Czestovicze prepositi celarii

Anno dieque ut supra Ego Magister Anthonius Nasachanie recognosco me recepisse octo florenos cum medio, sex gr. et quatuor ternarios a communitate ad additionem per me factam in prepositura domus, de quibus eam presentibus quieto

Anno domini 1530 sabbato ante festum pasce facta est Ratio per magistrum Stanislaum de Grodzisko de prepositura domus Communitatis Jemalis ubi compensatis preceptis et expositis tenetur a communitate, mansas duas gr. xiiii ternarium et duos obulos

acta in presencia doctoris Michaelis Wratislaviensis et magistri Anthonii de Nasachanie prepositi celarii Nec non in presencia magistri Gregorii Stanislaui [illegible] prepositi domus

Anno die quoque ut supra ego magister Stanislaus de Grodzisko recognosco me recepisse duas marcas et ix [illegible] ternarium et duos obulos a communitate vacacionis additionem per me factam in prepositura domus de quibus eam presentibus quieto

Anno domini 1531 sabbato ante Jubilate Ego magister Martinus de Cracovia recognosco me accepisse solucionem partis additionum in mea prepositura factarum 2 fl. 9 gr. et 2 obulos

Anno domini 1531 sabbato ante festum Galli Ego magister Joannes de Leopoli prepositus sacre theologie accepi a preposito domus una marca et ad extenuacionem partis additionum per me factarum in prepositura magistri Martini Cerdonis de Cracovia et tenetur mihi adhuc communitas septem gr. [illegible] qui supra magister [illegible]

Anno domini 1531 sabbato ante festum domini [illegible] facta est Ratio per ~~[illegible]~~ magistrum Stanislaum Bysk magistrum Martinum de Cerdonibus de prepositura domus Communitatis Jemalis ubi compensatis preceptis et expositis tenetur et tantas pro additionibus iiii florenos quatuor gr. et ii obulos. Preter omnes additionibus recepit in mutuum unam marcam et 4 septem gr. a doctore Joanne de Leopoli quam iam sibi solvit tantas ut patet supra. Similiter et magister Martinus predictus solutus est. Hec ista sunt in presencia doctoris Martini de Lesnicza et magistri Gregorii de Stanislaviensis et magistri Jasmini de Pyathitavicze vice preposito

+

Anno dni 1.4.31. Ego mgr Stanislaus Bijel sacre theologie professor Canonicus Cracoviensis recognosco me recepisse duos florenos in moneta ex prestis, racione addicionum mihi debitorum ad extenuacionem summe septem florenorum et viginti unius grossi.

Anno domini 1531 Sabbato ante festum galli facta est racio per venerabilem ac Egregium virum Mgrm Stanislaum Bijel Sacre theologie professorem, Canonicum Cracoviensem, de prepositura domus Comitacionis estivalis ubi compensatis perceptis et expositis tenetur ei communitas pro addicionibus septem florenorum et viginti unius grossorum. Acta in presencia Egregij viri, domini doctoris Michaelis de Vratislaviensis decani ecclesie Sancti floriani, et Mgri Nicolai de Schadek, ac mgri Joannis de Kazimiria prepositi domus:

+

Anno dni 1532. Ego mgr Stanislaus Bijel sacre theologie professor Canonicus Cracoviensis recognosco me recepisse quatuor florenos in moneta ex prestis racione addicionum mihi debitorum ad extenuacionem summe septem florenorum et viginti unius grossi. Et Religiosum Candanam ipsi communitati per legem in festo S. Gregorij

Anno dni 1532 Sabbato ante Georgij facta racio per prepositum domus Mgrm Joannem de Kazimiria, et compensatis perceptis et expositis communitas tenetur ei duos florenos cum medio et medio accepto, duos racionem nominalium eadem communitas si defalcavit:

Anno dni 1532. Sabbato ante festum galli facta est racio per venerabilem virum mgrm Joannem de Casimiria de prepositura domus Comitacionis estivalis, ubi compensatis perceptis cum expositis tenetur ei communitas pro addicionibus 3 marcas 3 fertones 5 gr. et 5 obu. Acta in presencia Egregij viri dni doctoris Joannis de Leopole ~~[illegible]~~ et mgri Stanislai de Vigelopole Canonici Sancti floriani in Cleparz, et mgri Anthonii prepositi domus

94. Anno dni 1532 Ego Magr Jos de Kazimiria Recognosco me recepisse a communitate rom addicionum mi debitarum Duas marcas cum media et decem gr Summa aut in addicionibus erat tres marcas tres fertones quinque gr et quinque oboli

Item Recognosco sexagenam adhuc mi debitam rom addicionum defalcatam per communitatem rom nominalium: Et ita quietatur communitas sicut libera ab omni debito:

Anno dni 1533 Sabbato proximo post festum sancti Georgii facta ratione per V Magrum Anthonium de Naparhanye prepositum domus Commutacionis hiemalis exposite per eum computatis tenetur sibi domus ratione addicionalium marcas tres cum media gr 41 et Tuarios 5 In presencia Egregii domini Martini de Tyeschowsko sacre Theologie professoris Magri Jonis de Cazimiria Consiliariorum domus Et Magri Jacobi prepositi Cellarii Et mei Magri Martini de Cziesko[illegible] prepositi domus.

Anno dni 1533 Ego Magr Anthonius de Naparhanye recognosco me recepisse a communitate rom addicionum mihi debitarum tres marcas Summa aut in addicionibus erat tres marcas cum media quatuor gr et quinque tenarii

Item recognosco me recepisse a communitate media marcas gr 4 et 5 tenarios adhuc mihi debitam a tota itaque summa ipsam quieto.

Anno dni 1534 die veneris nona octobris sexta est rom per prepositum domus magrum Johannem Pyotrkowicz et compensatis et perceptis et expositis [illegible] ei tenetur duodecim marcas et undecim obulos preter illas duas marcas quas addidit et magro [illegible] dedit de qua summa in regestro apud magrum Schadek habito sexta est inscripcio acta sunt hec in presencia in presencia prepositi domus Stal de Brodzysko et magri Schadek [illegible] consiliarii fugentis

Ego Magr Joannes Praszynski a Pyotrkow Recognosco me accepisse a communitate unam sexagenam pro extenuacione debiti mei per eandem communitatem contracti. Et hanc dedit Magr Martinus de Tharnowycz loco nominalium Anno dni 1534

Anno dni M° D° XXX V°
Sedecima aprilis: facta ratione
per venerabilem Mgrm Stanislaum
de Grodzysko Prepositum domus
Comutationis Hyemalis expositis
per eum computatis: tenetur sibi domus
ratione additionalium: sexagenam
cum sex gr. et quinque ternariis: in
presentia Egregii domini Doctoris de
Martini de Lesnyczko: et Mgri Mar-
tini de Tarnovyecz consiliariorum
domus: Et mei Mgri Benedicti
Cosminensis Prepositi Domus

Anno dni 1535 ego Mgr Stan de
Brzeto recognosco me recepisse a comitate vero
additionum decem octo grossos et adhuc
michi tenetur tribus sexagenas et
sex grossos et quinque ternarios quam prepositus
supra descripsit nam in toto michi post vero
solam tenebatur septem fertones et quinque
ternarios

Item recognosco me recepisse de pecunia
prestare sex grossos cum quinque ternariis et
adhuc mihi tenetur tribus sexagenas [illegible]

Anno ut supra Sabbato ante festum S. Simonis
et Jude apostolorum facta ratione per venerabilem
Mgrm Benedictum de Cosmin Prepositum Domus
Comutationis estivalis expositis per eum computatis
tenetur sibi domus ratione additionalium
Septem marcas tres fertones medietatem et septem
obolos. In presentia Egregii domini Doctoris Jaco-
bi de Clepariz et Mgri Stanislai de Grodzysko
et Mgri Mgri Michaelis de Vislicza Prepositi Domus.

Ego Mgr Benedictus Cosminensis Re-
cognosco me accepisse a communitate
ratione additionum marcam unam tres
fertones medietatem et septem obolos
ex pecunia quam prepositus supra de-
scripsit: Et hi toto michi post rationem
factam et post acceptam marcam 1 cum
fertonibus tribus et medietate et septem
obolis tenebitur michi sex marcas
[illegible] Ad rationem istarum sex marcarum accepit
tres sexagenas nominalium et tres fertones ex cur-
bana sabbato post anni 1536 Et tenetur ei
quintas marcas cum media

Ego M. Nicolaus
[illegible] in absentia
eius scripsi [illegible]
tres fertones

96.

Anno dñi 1336 fra sctā grīma
ep̄ia an̄ nāt̄ sctā rasā p̄ me
Ioēm v. magīm Michaēl de
Vesturia cōmitatus Hereford ep̄posit
p̄ eū ip̄ptate & p̄mpto tunc
sctī Oswaldi rasā abbrēviatū
trec̄ florēnos vj ℔ & 14 obolos
p̄ p̄senti cyrographū inter eosdem
confectū & ōtinentiā & mei sigilli
ōdēnti & cōfirmā Compositorū
ac magīi martini Crauf p̄dicti Ego
ego magīr Richard de Vesturia recognosco
me recepisse unā segrāgiam quā reposui rasorum
notatū p̄ festū sancti gregorii anno dñi 1336.
et ita testor michi adhuc debere rasorum abbi:
residuū sup̄ius descriptarū. florenū unū in
moneta. & 21 ℔. & 14. obolos. cum solutionem
Idem magr̄ Richa ffr̄

Anno dom 1336. fra sctā grīma
ep̄ia Galli. ffuit Martyr de Crau. Cum S. flor.
fuit rem̄ de repositis p̄ abbrēviatū huius. et
ipsius ep̄i dñi. debem̄ dñi. ℔ 18. ob. &
ad hoc mei data ip̄i sctī gregorii mēsis
p̄ dict. Jun. Chyrographū Datum. S. florēni
qua defalcata. Remanēt ei quīnos. Nūc nouē
℔. 6. ob. 6. Item ip̄e fr̄ in grādi
Camphanagio dicens dict. Abb. Cant. et fr. Richard
Cestrie. et in grādi ep̄ia ffuit fr. Nicol. Gualey ffuit
vestra hanc segregiam a dicto Jacobi accepiam ampli
et aliam a fr. Andrea Cant. in vim pacti pro habe
nda de libraria abbat. et nō ffuit restituc:—

Ad rasorum debitū magīi martini
de Crauf rasā abbrēviatum accepit ad
magīm martinū de Crauf 24 ℔ &
3 —obolos—

Ego magr̄ martinus accepi unā
segregiam quā reposui rasū
diuinalium p̄ festū. S. matūi Anno
dñi 1337 ℔—

Ego magr̄ martinus de Crauf (canc)
de florēnis recognosco me esse so
lutū & quietatū in decē marcis
et 18 ℔ & 6 obolis p̄ ma
ep̄positis & sup̄ memoratis et
descriptis ip̄positum cōmutatos
ep̄tualiter anno dñi 1336
in rasū dēo in ea summa ea
sup̄ra memoriale domus fratrum
Ip̄rum & in sup̄ segregiam

quam tenebar contrati ratione pere
michi decrete in presencia vna
bis domini magistri nicolai de Schadek
[illegible] domini et magistrorum Micha
et de Vysliza consiliarii domini
et magistri Stanislai Grodzisko et
magistri Martini Czestowice
actum feria 3a ante thome
apostoli anno 9o super in stuba
Comunis maioris Collegii.

Anno domini 1531 feria sexta proxima
ante Georgii M. Nicolaus Schadek fecit
racionem prepositure sue in qua pro addicio
nibus exposuit duas marcas viginti
quinque gr duos obulos et in excresce
ciis accepit 2 gr obl. [illegible] quibus
defalcatis tenetur in gitas sex fert
sex gr cum medio.

Ego Magister Nicolaus Sadronius recognosco me recepisse
de rebus prestanti marcam cum [illegible] gr. ad racionem
debiti contracti in addicionibus [illegible] et tenetur mihi
adhuc [illegible] medium marcam. Quod tamen
soluta est mihi per [illegible] Jacobum [illegible]

Anno domini 1531 sabbato ante Galli
Magister Stanislaus de Cracovia fecit
racionem prepositure sue in qua pro addi
cionibus exposuit 4 mercas 30 gr
et 5 obulos. Et iam accepit a [illegible]
Comitate vna marca cum media ad extenuacionem
debiti. Et restant soluende 3 mercas
cum 6 gr et 5 obulis eidem.

Ego Magister Stanislaus recognosco me recepisse
in extenuacionem debiti tuum marcam
et [illegible] gr [illegible] addicionum vna
sexagena qui reposui [illegible] nomine
[illegible]

Ego Magister Joannes a Pijothkow recognosco
me accepisse pro extenuacione debiti mei duas
sexagenas vz a magistro Martino Thornowiecz
et M. Martino de Lomnicza per manus pre
positi domus quod debitum tenetur mihi contra
racionem addicionum in prepositura mea factarum
Et ita iam contra non tenetur mihi nisi decem marcas
et xij gr cum xi obulis de qua supra
de anno domini 1531

Item Ego qui supra accepi a venerabile a eximio viro magistro Georgio Stavisszyn sacro theologie professore et [illegible] sexagenam racione nominalium per manus magistri Joannis Cachman tunc prepositi ffa secunda post Innocentium Anno domini 1538 ad racionem debiti ubi supra

Ego Magister Stanislaus de Cracovia, recognosco me recipisse in extenuacionem debiti quod in presentia mea prima et addicionis factas Comunitas extraxerat a venerabili Magistro Martino de Crac. unum florenum et manus Rudi yatris Magistri Jacobi de Clivers sacrarum trium professori et alium florenum se solutum michi obligavit et dum litere tuos duos ffl. racione nominalium dari obligabat.

Item Ego magister Joannes a Pyatzhitov accepi a venerabili magistro Benedicto Coszmyn unam marcam racione nominalium per manus magistri Joannis Cachman tunc prepositi ad racionem debiti ubi supra feria quarta sancti Lotare Anno domini 1538

Ego magister Benedictus Cosmuneus Recognosco per presens scriptum mihi satisfactum esse a communitate pro addicionibus a me expositis anni quinti supradicti 1530 quarum summa fuit 1 marcarum tres fert. mediens et 1 obulus partim acceptando pecuniam a communitate aliquam partim inserendo sexagenas meas nominalium a quinto anno usque ad octavum inclusive a quibus omnibus addicionibus quinto communitati actum est anno domini 1538 ffa sexta ante Lotare in presencia V. Domini Joannis Cauffman prepositi domus protunc existente.

Anno domini 1538 feria sexta magna facta racione per V. Magistrum Johannem Cauffman de Crac. pro tunc domus Prepositum de addicionibus quas exposuerat Comunitacionem Hiemali sue Prepositure dilige de Excrescencijs. Computatis vero expositis cum Excrescencijs tenetur ei contra domus Maiorum Quinque Marcas et quindecim gr. cum medio et 4 obulos actum

putibus Egregio viro magro Gregorio de Stawyschyn Professore sacre Theologie ac N. magro Stanislao de Crac. Consiliarijs Et nre magro Math. de Crac. pro tunc Preposito domus maioris

Ego Magister Stanislaus de Cracovia recognosco mi recepisse Alm. florenum a Mgro Martino de Cracovia qui pro dimicatione se dari mi obligaverat in extenuacione debiti mei et additionis contracte et adhuc tenebitur mi comitatus unum fl. et quinque obolos

Ego Magister Joannes a Pijothkow qui supra accepi a venerabili ac egregio viro magro Stanislao a Vijclopole sacre theologie professore et unam sexagenam rone nominalium Et aliam a venerabili viro magro Antonio de Nalachanije similiter rone nominalium per manus V. magri Mathie de Crac. tunc preposito domus comitatus estimalis anno 1538 ad rone debiti ubi supra

Anno domini 1538 Sabbato ante M. Magdalene Rendus pr Magr Gregorius à Stawyschin Sacrarum Trarum professor etc. Cognita magna indigentia Comitatus propter debita iam dudum contracta dedit in mutuum 10 fl. numeri et monete polonicalis Magro Jacobo a Szyprez pro tunc fiscario domus in notitia Comitatus. Quos quidem 10 fl. prefatus M. Jacobus promittit et obligat se solutum eidem Rendo pro profesto S. Michaelis proximo venturo anno eodem quo supra

M. Jacobus Szyprez satisfecit dno de Stawyschyn et solt. Sabbato ante Galli x fl.

Ego Magister Joannes à Pyathkow accepi, à venerabili Magistro Jacobo de Szyprez pro tunc phiscario decem florenos monete cum rone debiti retenti a dno Joanne Kijszynk pro rata festi sancti Stanislai in vere anni dni 1536 de quibus eundem quito ad extenuacionem debiti per phiscariam contracti.

X fere

Item idem ubi supra recognoscimus accepisse
unam sexagenam per manus magistri Ma-
thie de Crac[illegible] pro tunc prepositi datam
per Egregium virum doctorem Jacobum de
Clepars ad extenuacionem debiti per pre-
positum domus alias ratione additionum

Ego magister Jacobus Szenpecz
accepi unam sexagenam nomi-
nalium a domino preposito domus
pro debito fisci fisci Anno
domini 1538 sub preposi-
tura magistri Mathie de
Crac.

Anno domini millesimo quingentesimo
tricesimo octavo feria sexta
ante Galli facta racione per vigilem
Magistrum Matheum de Crac[illegible] pro tunc
domus ipsius de additionibus quas
exposuerat Comentarii extenuati
sue prepositure Et facta racione de-
tenet sibi Comentarius pro expositis
per eundem ultra Bursas [illegible]
Marcas septem gr septem et
decem septem obolos.

Anno 1538 sabbato post Galli Ego
M. Math. de Crac[illegible] Preceptus Celarius
recepi 41 gr et ternarium ad racionem
debiti mei in Preceptura mea expo-
sita [illegible] Preceptorum [illegible] Jo[illegible] Mstow
et [illegible] consiliariis domus

Anno domini 1538 die Veneris
que erat feria sexta ante Galli [illegible]
per dominum doctorem [illegible] Gregorium
a [illegible] solutus [illegible]
[illegible] [illegible] [illegible]
domino M. Jacobo de [illegible] tunc
fiscario domus

In prepositura magistri Joannis
de Mstow Anno domini 1538
[illegible] [illegible]

Ego magister Joannes a [illegible] recognosco
me accepisse duas sexagenas pro extenuacione
debiti mei unam a magistro Martino de [illegible]
[illegible] altera a magistro Martino de [illegible]
[illegible] [illegible] [illegible] [illegible]
per manus magistri Joannis de Mstow tunc
prepositi

+

Item accepi sexagenam nominalem a doctore Stanislao de Crac per manus eiusdem domini prepositi qui supra

Item Anno domini 1538 feria sexta in vigilia Thome Apostoli: Ego Joannes Caffma artium Magister Collegii Maioris Collegii Artistarum fateor presentibus me recepisse unam sexagenam per me repositam ratione nominalium, ad extenuationem debiti quod Comitatus mihi tenetur. de quo supra —

Anno domini 1539 Quindecima februarii Ego Magister Mathias de Crac recognosco me reposuisse unam sexagenam ratione nominalium pro festo sancti Mathie apostoli comitati domus nostre quam rursus accepi ad defalcationem debiti nostri per comitatem ratione additionum in prepositura mea factarum [illegible] Et tenebitur nostri adhuc comitatus quinque marcas duos gr et quattuordecim obolos —

+

Ego Magister Stanislaus de Crac recognosco me recepisse in Iudicio domus unam fl. [illegible] obl. de sexagena [illegible] nominalium reposita ad extenuationem debiti Et [illegible] tenetur comitatus

Item Anno domini 1539 sabbato ante Invocavit Ego Magister Mathias de Crac recepi 1 fl. a comitate unius 5 obl. ad extenuationem debiti Et tenebitur nostri comitatus 4 marcas ~~[illegible]~~ 20 gr cum medio et 5 obolos

+

Ego Magister Joannes a Pyatchaw recognosco me accepisse [illegible] ad rationem residui debiti [illegible] marcarum a comitate mihi debitarum per expositis per additionibus in prepositura mea [illegible] Et iam in toto sum solutus de quibus quidem [illegible] marcis [illegible] comitatus anno domini millesimo quingentesimo tricesimo nono feria secunda post dominicam Iudica —

Domini oculi data est una sexagena communitati ratione nominalium per Rdum patrem dominum Gregorium a Stavischin: ex qua dati sunt 24 gr Magistro Johanni Pyotrkovite pro totali solutione facienda eidem pro quantitatem

Anno dni 1539 Sabato an palmas
Ego magister Joannes de Pyathitow accepi
tres fertones residuos de sexagena dictarum
Christi a Stavissyn ad rationem
debiti pro scriptura mihi salvandi Jnx
conclusa contra.

Anno dni 1537 fr. Sexta an
albi feta ron. per venerabilem Mgrm
Jonem Mstowo prepositum Comitatus
pro Sexagena tenetur sibi Comitatus
pro addicioli e Marcas 3 gr.

Anno domini Mo quingentesimo tri-
cesimo nono sabbato in Crastino divi
Marci recognosco me recepisse una
sexagena recepisse rationem nominalem
quam tenebar reponere pro anno 1738
&

Anno domini Mo quingentesimo tri-
cesimo nono Ego Mgr Joannes
a Mstowo recognosco me repo-
suisse unam sexagenam nominalem
anno domini Millesimi quingentesimi tri-
cesimi octavi ad extenuationem
debiti mei rationem addicionis in mea
prepositura factarum contenti et tenetur
in adhuc comitatus duas marcas
trigita nove gr. et tres obulos.

Anno domini 1539 Ego
Mgr Jacobus Szyspecz re-
cognosco me recepisse unam
sexagenam rationem nominalem
sabbato post Marcii ad exte-
nuationem debiti mei rationem
fiscatore tenetur adhuc
michi comitatus 3 marcas
et 3 gr.

Anno domini 1739 Sabbato
ante diem Sancte Crucis Inventionis Ego
Mgr Joannes a Mstowo prepositus
Celarii recepi trigita gr. ad ra-
tionem debiti mei in prepositura expo-
siti presente Mgro Martino de Con

Ego Joannes A. Usthow re-
cognosco me reposuisse unam sexa-
genam nominalium ad extenuacionem
debiti mei ratione additionum in mea
presentatura factarum contracti usque
duarum marcarum et quinque gr. retelorum
Et adhuc tenebitur michi comitatus
tres fortones et novem gr. et
hec sexagena est anni domini 1739
die vero sabbati in via sancte
Crucis exaltacionis in autumno

Anno domini 1739 Magister Michael
Wyszlycza dedit sexagenam nominalium
que tenetur in Karbona

Eodem anno Magister Joannes Pokrzywnicki
Piotrkowita ad extenuacionem sui
debiti per fiscariam contracti recepit
pro marcis unius uno fortone quas
pro marcis recepit capitulo sexte
Anno In qua summa pro marcis
includitur eius sexagena quam nepo-
tes sunt tenentur nominalium eiusdem anni
sui scripti Acta sunt hec ipso
die sancti Francisci in presentia
in Martini Pokrzywnicza

Nota

Capitulum dicte Anne recognos-
cit per suum procuratorem Magistrum
Joannem de Usthow Canoni-
cum eiusdem Ecclesie a Comita-
te Collegii Maioris [illegible] re-
cepisse quondam marcas
unius uno fortone ad exte-
nuacionem debiti triginta octo
Marcarum per Magistrum Joannem
de Piotrkow in sua fisca-
ria contracti quas triginta
octo marcas prefata comitatus
submisit se solutura eidem
Capitulo ratione cuius debiti in
eidem Capitulo contracti et re-
tenti per eundem Magistrum Joannem
Piotrkowita

post prefatas 12 marcas unius persone
capitulo salutas adhuc obligabitur
communitas eidem capitulo 12 marcas
et unum fertonem

Anno domini 1539 feria sexta ante
Galli facta ratione per V. magistrum
Martinum Comprovicienses praepositum domus
de additionibus quas exposuerat communi
tatione aestivali suae praepositurae, tenetur
ei communitas quinque marcas, octo gr
cum medio. Actum est id praesentibus
egregio viro domino Stanislao Byel Cano
nico Cracoviensi, ac magistro Joanne Mystoro
Consiliariis et me magistro Sebastiano
praeposito domus

Anno domini 1539 sabato in die
S. Luce Ego Magister Martinus Pokrzyw
nicza praepositus Celarii recepi
sexagenam ad extenuationem debiti mei
de quo supra facta est mentio

Anno domini 1539 ego Magister Martinus
Pokrzywnicza recognosco me defalcasse
unam sexagenam ratione tonnalium
festo Sancti Martini ad rationem debiti
in praepositura Sancti Gloriani

Anno domini 1539 ego magister
Jacobus Szyrpecz recognosco
me accepisse X florenos a
domino Kyslynek ratione debiti
mei fiscalis / 6 novembris

Anno domini 1539 magister Stanislaus
Grodzysko canonicus S. Floriani reposuit
sexagenam nominalium, quae sexagena ex
posita est in vigiliam nativitatis domini

Anno domini 1539 magister Nicolaus
Schadek canonicus S. Floriani reposuit
sexagenam nominalium, quae sexagena
exposita est ad coenam trium regum

Anno Christi 1540 D. 10. Januarii Ego
Magister Joannes Caffina fateor me recepisse
unam sexagenam per me repositam loco nomi
nalium pro festo S. Joannis Evangeliste proxime
transacto // vidit 1539 // ad rationem extenuationis additionis
per me expositarum in praepositura mea de
quo supra

Anno dñi 15[illegible]0 magister stanislaus Czyrsla / Cracovien ecclesie s. Anne vaposuit sexagenam nominalium pro festo reuerendi pauli [illegible] Mgr sebastiano et scripsit vrzyon

Magister Martinus pakrzywnicza dedit olaeam a foribus domus. sabato an dominicam Reminiscere in manu prepositi domus magistri stanislai

Anno dom 1540 die xij februarij Ego Magr Matth de Crac. recognosco me xxxx pisset vnam sexagenam racione Nominalium p festo scti Matthie apli. cõmutatis domus mee. quod versus actepi ad defalcacionem debiti. mihi per testatem vene albertinum in prepositura mea facte cõtractis. Et tenebuntur mihi cõmuni: tam adhuc. Treb marcas. 9 gl xij ß. v. ß. et 3 gl

Anno dñi 15[illegible]0 Reuerendus pr dominus Gregorij stanislaus. Rector vniuersitatis exposuit sexagenam nominalium pro festo sancti Gregorij

Capitulum s. Anne congregatum et simul cum [illegible] Magistro stanislao de Cracouia [illegible] si congregati fuerunt in domibus [illegible] a Curia [illegible] dñi mansus. Iuxta quas sexagenas vice Magri stanislai de Cracouia Rectoris studii Gregorij et stanislai de theologia existentis ad determinandi [illegible] magistrandi. et ad [illegible] et [illegible] [illegible] magistri [illegible] [illegible] [illegible]

Anno domi 1 5 40 ego magr sebastianus de chyrach rector[is] hyaginam nominalium missa ortacias corporis christi, mihi datum[!] anni florenus rin[enses] pro dr nativitatis anni 1 5 3 9 quem mihi pro dr nominalium dedit. Et ham hyaginam reparavi cum ad expensas debit p[ro] fundum michi obligat, transeat ita[!] mihi remunias[!] obligata vero marcas vi quinq 85

Item anno dom 1 5 40 die 29 maii ego magr sebastianus zengrosser mihi fecit florin[os] in pdictis terbg marcis vi quinq 85 p[ro] expensis Dnis doctoris Gregorii a Stamsym

Item anno 1 5 40 magistre Benedicti Kelgmin dedit hyaginam nominalium

Item magister Antonius Nepathanyi dom anno 1 5 40 missa ortacias corporis christi dedit hyaginam nominalium 2

Item anno dom 1 5 40 die 29 maii Ego Magr Matgias de Crad recognosco magri satisfactum in pfatis terbg Marcis et florenis per dom[inum] Exe emptores bonor[um] prius dom[ini] Gregorii a Stamsym pro altaria pred[icta] defunct[i] mgr

Capitulum 5 Anne Zengrosser

Item magr Matgias Magistru[m] Stanislaum Cracovia se recipisse quos singulis anis de beneficio altaris sti Georgii a Cracovia [illegible] Quamdiu [illegible] et [illegible] Johem et [illegible] fuit [illegible] fidelitate [illegible]

Ringwalter plebanus se recipisse de [illegible] [illegible] [illegible]

Anno dni millesimo quingentesimo tricesimo
nono Commutacionem estimali in prepositura
Magistri Martini a Comprimacia
Ego magister Joannes a Phathow
Recognosco me accepisse a Coitate Maioris
Collegii quinque sexagenas nominalium
ad extenuacionem debiti prefiscacionem de quo
in libro Cambisianum descriptum est Vir
Dnus ex Doctore Gijel et una a
magistro Antonio una a magistro Benedicto
et quinta a magistro Doctore Jacobo de
Clepars

Anno domini 1540 pro festo Sancti Ja
cobi Rdus pr dominus Doctor Jacobus
de Clepars reposuit sexagenam nomin
alium ex qua dati sunt sex gr pro
lectis cridae magistro Joanni Pyotrokovien
et tres gr pro robore cridae

Anno domini 1540 sabato ante festum
Crucis Ego magister Sebastianus de Clepars
accepi nomine Capituli Sancti Anne a Comm
unitate quatuor marcas cum septem gr ad
extenuacionem debiti Tenebitur adhuc eius
capitulo domus quatuor marcas et triginta
gr

Anno domini 1540 magister Joannes
Pyotrokovien pro festo Joannis Baptis
te reposuit sexagenam nominalium

Anno 1740. Ego Joan
nes a Mithow Recognosco me
solvisse sexagenam defalcando
tres fertones cum 9 gr ad ex
tenuacionem debiti in prepositura
mea contracti et reposui medium
florenum ~~[illegible]~~ in coram Judicio
et hec pro decoracione Sancti Joannis

Anno eodem 1540 feria quinta ante
Epathi dedimus ad extenuacionem debiti
Capituli 5 Annae quatuor marcas
et 30 gr sive nominalium 2½
marcas et 15 gr. Tenebitur adhuc
communitas eius capitulo marcam cum
media et 15 gr.

Item Anno domini 1540 magister Martinus
Pokrzywnicza dedit nominalium sexage
nam pro ipso festo S. Martini. Quam rur
sus accepi ad extenuacionem sui debiti
Tenebitur ei adhuc communitas unam
sexagenam et 8½ gr

Anno 1540 sabbato ante Catharinae ex parte dominus doctor Stanislaus Cracoviensis reposuit sexagenam nominalium

Anno domini 1540 die Sancte Barbare Magister Joannes de Cracovia Cochman reposuit flo. 3 gr. 11 ob. 9 relictos ex fiscaria sua quam anno superiore administrabat et quos faciens rationem demonstraverat in Cursu qui a domino Kyeszynski eidem solvendus erat pro eodem festo

Anno domini 1540 sabbato post festum Lucie Magister Joannes Cochman de Cracovia solvit unam sexagenam nominalium

Eodem die Magister Stanislaus de Grodzysko dedit sexagenam alteram pro refectione et in vigilia et festo Nativitatis parandam

Item eodem tempore Magister Nicolaus de Shadek solvit flo. 2 rovis refectionis quam pro festo Sancti Nicolai Episcopi parare debuerat

Anno domini 1541 octava Januarii Magister Valentinus Rauensis, fecit rationem ex tribus florenis et 11½ gr. relictis ex fiscaria magistri Joannis Kaufman. Insuper ex tribus fertonibus rationem ingressus datis per nigrum Andream Cobilinum, coram consiliarius quam plenam fuisse approbarunt exposuit vero totam hanc pecuniam in supellectilem domesticam, summe necessariam, quam tunc dominus fiscarius M. Michael visitiens parare et emere recusabat

Anno domini 1541 feria tertia hoc est ipso die festo Sancti Pauli gubernationis. Magister Stanislaus Cryeslya de Cracovia Canonicus Sancti Floriani dedit flo. 2 rovis nominalium. Quos eo tempore anni dare consuevit. Qui flo. 2 ex consensu totius communitatis gubernationis sunt ad extenuanda antiqua debita dati quod sunt capitulo Sancti Annae cuiusdam non plus quam 27 gr. tenebitur communitas. Magistro Sebastiano dati.

Anno domini 1541 Magister Valentinus Rauensis reposuit sexagenam nominalium pro festo Valentini

Anno domini 1541 Magister Mathias de Cracovia Magnus reposuit sexagenam unam nominalium pro festo Sancti Mathiae anni eiusdem

Anno domini 1541 ego Sebastianus de Clepars, reposui sexagenam nominalium pro festo S. Sebastiani

Anno domini 1541 M. Budictus de Cosmin reposuit flo. 2 rovis Natalis sui. seu nominalium pro festo Sancti Budicti

Anno domi 1 5 81, die 22 aprilis
fuerunt esse tabi ad Ecclesiam p magistros
Valentinum Ravem in presentia eorum fratrum
coram vicariis ac clero, examinatis domnis
Nicolao Schaffde, et magro Sebastiano Clerga
clerm. Quare summa totius p marcas
1½ ßß vt d obedi. Solutum ad ei
maiore parte, partim per scagemas nomina
tim partim de pecunia fabrice p non tenchis
et redemptas nre vnam marcam 31 ßß vt
fuit ab Anno 19 ßß quos debuerunt
ex pecunia quas ampleat, ac agnellos pe
dominus vendidit pasche
Summa 2 marcas duo ßß vt solidi

Anno domini 1 5 81 in vigilia Sti Stanislai
Sti in mane accepi remanias 21 ßß Capi
tulo Sancte Anne, Sancti et non plures tene
bitur

Ego anno 1 5 81 magist Stanislaus Cyrsla
dedi sexagenas nominationis pro festo Stanis
slai 2 marcas q data et per vicecustod dicti
S Stanislai // et ego dic
Ego ego anno // magist Thomas Cracovien
dedi sexagenas nominationis, quas dare debui
pro festo S Thome. Ego hanc sexa
genam dedi fuit 21 ßß residui Capitulo
S Anne

Ego Nicolaus Valentinus de Rava Reagnosco
presentibus me accepisse marcas duas regez
quas michi tenebatur rationabiles p me in
prepositura mea tenenda tragenarii
expositas. Id quod ego manu propria scripsi

Anno dñi. 1 5 81. die 13 octo:
bris facta est ratio additionum p magis
Salvum Bardorski in prepositura cui fa:
ctam coram vicariis hic debitis venc:
rabili Joanne de Piotrkovia canonico
Valentino de Rava, Emanu primo
marce 6 ßß 31 obolis et 2e me
ipso Joanne dobro sobrisky. p decimatores
hyemis instante eodem Cpposito. Compu
tat expositis expensis tenetur ei dñi
mino Marcas 6 ßß 31 ob 2.

Ego magis Nicolaus rex nominatus vol
lens ad summos Apostoli debiti exhau
rendi accepi a gñali florenos
duos ßß dicti festivitatis
me p magnos Cracovien aule
regentis nomine nominati solvit
me pecuniam domini prospecti et quos
Sebastianus supra nominatus
Penultima die Octobris anno suis Apostoli
Leonardi de vrsatis solvit ego ad
vnd nois Nominalium que data et
Sebastiano vrsatis ad festum sancti Andree

Eodem Anno et Nonnullus M. Martinus de Pokrzywnicza reposuit sexagenam unam ratione Nominalium quae eidem est restituta ad rationem ipsius debiti

Anno domini 1 7 e 1 sabbato infra octavas omnium sanctorum Ego Magister Martinus Pokrzywnicza recognosco me satisfactum esse per Comitatum de additione in mea propositura sexta Item 8 gr. 15 in tertia [illegible]

Anno et die ut supra. Ego Magister Michael de Visliczа recognosco me accepisse sexagenas duas. unam ex nominalibus Magistri Joannis Mstow. aliam ex nominalibus Magistri Leonardi Wyszuka, a comitate ad extenuationem debiti in additionibus fiscalibus contracti sed sic [illegible]. triginta et unius gr. et solidi.

Anno quo supra sabbato die quod erat dies sancte Elizabeth reposita est una sexagena nominalium a Magistro Andrea Cobilino canonico Sancte Anne.

Ex predicta sexagena Ego Magister Felix Bandaszki accepi florenum ad extenuationem debiti.

Anno domini 1541. In vigilia S. Martini M. Martinus de Cerdomia reposuit sexagenam nationum nominalium, de qua facta est refectio ipso die s. Martini.

Anno quo supra feria quarta die Thome data est sexagena per magistrum Thomam de Czach s. Anne canonicum que quarta est per vigilia Nativitatis domini ad refectionem

Anno quo supra feria tertia ante natalem Christianum reposita est sexagena nominalium, per quam facta est refectio in die s. Joannis evangelistae. per dominum magistrum Joannem Kaphinem.

Anno dni 1541 die
natalis Mariae susceptus
Stanislaus Vapowsky ac post
duas septimanas andreas
fr eius in domum nostram nomine
ponentium acceptique sunt
per parentes duas septimanas
ante carnisprivium anno domini
millesimo quingentesimo quadra-
gesimo primo. pro quo tempore
reposita sunt ab eis per magistrum
Benedictum eorum preceptorem
quinque marcae cum media
datum et actum in vigilia vigi-
liae nativitatis domini anno
1541.

Anno domini 1541. in vigilia Cir-
cumcisionis domini. Ego magister Michael de Vi-
sliza recognosco me recepisse a domino do-
ctore Jacobo de Cleparz duas sexagenas
et tertiam sexagenam a civitate ad extenuandum
debiti sex marcarum 3 gr. in fiscalia
contracti. residuum condono civitati. et ita
fateor me totaliter iam solutum

Anno et die quibus supra Ego
magister Helias Bandorski accepi
marcas duas gr. solicitus ad
extenuationem debiti in prepo-
situra mea contracti restant
solvendi marcas tres et duo
debet ut ultra accepi septem gr.

Anno domini 1542 18 Januarii M. Sebe-
stianus de Cleparz reposuit sexagenam unam
ratione nominalium pro festo sancti Sebastiani
patroni sui

Anno quo supra et die Ego
magister Helias Baydorski accepi
unam sexagenam ad extenuationem
dicti debiti sex tertiam marcarum
Item accepi medium marcam 30 gr.

Anno domini 1542 magister Valentinus
Raviensis reposuit sexagenam rationem
nominalium pro festo sancti Valentini
patroni sui

Anno quo supra die xviii februa-
rii magister Mathias de Cracovia
reposuit sexagenam rationem nominalium
pro festo sancti Mathiae

Anno dni 1542 xvi Marcii
Mgr Benedictus a Kosmyn repo:
suit sexagenam nominatim pro festo
sancti Benedicti proxime futuro.
Anno dni 1542 feria sexta ante
festum sancti Adalberti facta est Ratio
per dominum prepositum domus Dominum
Joannem Dobroszyelski coram domino
Consiliario Zygrigio domino Antonio
professore sacrarum litterarum et vene
rabili domino Mgro Felice Bedorski
et hoc de additionibus
Summa additionum per eum factarum
Marcae 6 gl 15 obli 2
Summa excrescentiarum 10 gl
Compensatis vero hinc inde expositis
et perceptis excrescentiis tenebatur
Conventus Cid Marcas 6 gl 5 ob 2

Ego Mgr J. Dobroszyelski accepi
ad extenuationem prefati debiti unam
sexagenam. Et adhuc mihi conventus
debet 4 marcas tres ferto:
nes. gl 5. obolos 2.

Ego Mgr Felix B accepi
unam sexagenam sabbato infra
octavas visitationis Marie 1542
reliquum debiti per quintalem
mihi olim ratione additi
onis contracti et ita quintus
mihi nil debet

Ego Mgr Michael de Visliczka recognosco
me recepisse unam marcam pecuniarum ad rem
debiti decem marcarum quas dedi in mutuum
fiscalis domus Mgro Joanni Kochman de
Crac pro sustentatione fiscalis anno dni 1540.
et ita adhuc tenetur mihi domus novem marcas
Anno dni 1542 feria quarta infra
octavas corporis Christi dates sunt Marcae
xvi cum media in subsidium fiscariis
ex ordinaria pro quibus empta sunt
sex decimalia lignorum in lectis
expossita domumque conducta ad
aliquot fiscalis per novos dominos
fiscarios quam summam xvi marcarum
cum media dni fiscarii tenebantur
in resignatione officii sui alijs dominis
fiscariis electis in subsidium reponere
et ita in annos sequentes 22
Item eodem anno feria sexta ante
festum penthecostes nobilis domus
Romolyenski susceptus est
in nomine per Eggerum domum doctorem
suum promotus

Feria tercia ante festum Galli domus doctor Joannes
de Pyrotow reposuit quattuor florenos in
mouta a suo ponente Joanne Kome
Lyensky [illegible] Leguminalium [illegible]
estivale anni domini 1 5 4 2

Prepositura magistri Andree a Dzialossuze anni
domini suo infra hoc 1 5 4 2

Anno domini 1 5 4 2 tredecima
die octobris feria sexta ante
festum Galli facta est ratio
per prepositum domus venerabilem
dominum Magistrum Albertum Dambrow
Summa per eum factarum addi
cionum, sunt 10 marcarum gr 12
obl 2, facta est etiam ratio
per prepositum prestatum, qua
rum summa erat marcarum 8 gr
d 16, summa vero expositorum
ex prestis 7 marcarum gr 8 d
compensando exposita cum
perceptis mansit summa [illegible]
45 gr obl 14

Quam summam dedimus domino pre
posito antiquo ad rationem
debiti 10 marcarum 12 gr et
oblatorum, et adhuc communitas
tenebitur eidem preposito supra nominato
9 marcarum gr 14 d 6.

Item accepimus die Simonis et Jude
a plurimis et Magistro Bene
dicto a ponentibus suis ra
tione leguminalium 6 marcarum
pro commutacione estivali ratione
transacta anni domini 1 5 4 2

Ex qua pecunia incontinenti solvi
est debitum addicionalium in
prepositura sua factarum Ma
gistro Joanni Dobrosziyelski
ut 4 marcarum tres fertones
gr 5, iuxta inscriptionem de

Ego Magister J. Dobrosziyelski
recognosco cum satisfactum
pro debito meo addicionalium
iuxta superius scripta.

Magister Joannes Dobrosziyelski
reposuit sexagenam nomina
lium

Item Magistro Alberto Dambrowski
ad extenuacionem debiti ex
contracti ratione addicionum in
sua prepositura dedimus ut
5 marcarum gr 36 primo ex
pecuniis ponentis a domino doctore

Die ix Junij anno dni 1543
Doctor Joes Piotrkowny soluit a
ponente suo marcam 1 8 gr ra-
tione legumina[illegible]. cuius pecunie
marcam dedi Mgro Andree a
Dzalossycze ad extenuationem debiti
~~Et [illegible]~~
~~[illegible]~~ ita solutus est in toto.

Anno domini 1543 feria sexta
ante ferias sancti Galli, facta est
ratio per praepositum domini Mgrum petrum
posnaniensem.
Summa additionum per eum factarum marcae
18 gr 1 1/2 obli 5. ad extenu-
ationem huius debiti accepit sexagenam
suam nominalium, insuper tres fertones,
a suo ponente Lubomirski. Et ex
pecunia universitatis undecim marcas
cum media Et ita compensatis ~~[illegible]~~
expositis cum perceptis, tenetur ~~[illegible]~~
antiquo praeposito marcas ~~[illegible]~~
~~[illegible]~~
facta est item ratio ex praestis. Summa
praeceptorum marcae 6 gr 18 obli
16. omnia haec exposita.

x.

Anno domini 1544 die veneris ante
festum S. Adalberti, facta est ratio per prae-
positum domini Dominum Doctorem Leonar-
dum Vysnicz. Inquam summa additionum
inventa est nonae marcae 2 gr 10 ob.
ad eius debiti extenuationem ~~[illegible]~~ accepit
consensu communitatis suam sexagenam no-
minalium Item 12 gr de aliis sexa-
genis Item medium marcam 2 gr et 2
solidos Debebit itaque suae ac communi-
tas 1 marcas tantum.

x.

Magister Benedictus soluit residuum
a ponente suo, a decem septimanis
sexagenam sine tribus grossis
a communitate aestivali anni dni
1543.

Ego Mgr petrus posnaniensis re-
cognosco mihi solutas esse tres
marcas residui debiti, ex pecu-
nia sexagenae reposita a Mgro
Benedicto. Et ex pecunia Mgri va-
lentini Rava Mdi a ponente, repe-
liquum vero de mea sexagena no-
minalium defalcatum. Et ita omnia
sunt soluta.

118 Magister Valentinus Ravensis solvit
a Christophero Volski ponente suo
4 septimanis decem diebus 3 quibus
comedit ad mensam florenum
unum. ~~mon~~ gr 21 denarios

Anno dni 1544 die Marcii 7 mensis
Maij suscepti sunt pro ponentibus ad mensam
Joannes Dersuyak et Jo. Lynsonegesky
Comedat per preceptorem suum Mallertum
de Novopolye domus prepositum

Item dominica legatum susceptus est Euri-
chus Goz germanus eodem preceptore
eum comedente

Ego magister Leonardus a Vysecka
recognosco me recepisse
unam marcam ad extenuationem
debiti additionum septem
marcarum et tenebitur in adhuc
quantitas sex marcas.
Ego magister Leonardus recogno-
sco me recepisse iterum duas
marcas ad extenuationem eiusdem
debiti additionum septem mar-
carum et tenebitur in adhuc
quantitas quatuor marcas et
iste due marcae date sunt
de residua pecunia pro
pine magistri Simonis a
Cyylszuk

Magister Simon Gilzuen. solvit gr
22 a duobus ponentibus qui
manebant duabus septimanis
Item undecima Julij accepi
ad rationem debiti unam marcam
restat tres solvendas
Item die Stanislai recepi ad ra-
tionem debiti a domino preposito
et consiliarijs unam marcam re-
stat due solvendas.

Anno dni 1.5.4.4 die
veneris proxima festo Galli, facta
est ratio per prepositum domus
Dnum Albertum Nouocapianum
vbi ratione additionum, addidit
marcas 12 gr 21 et medietatem
oblos. 7. ad cuius debiti ex:
tenuacionem, accepit ex consen:
su comunitatis sexagenam
suam ratione nominalium, Item dni:
ca quinta excrescenciarum gr. 7.
oblos. 15. defalcando excre:
scencias quas accepit. sup:
erunt marca vndecim gr. 2.
obli 8 que comunitas
eidem solue tenebitur

Eodem anno Comutacione hije
mali die lune ante galli
susceptus est per ponente Ste:
phanus freder, comendatus
per preceptorem suum d. M.
Albertum Nouocapianum

Anno dni 1.5.4.4
die veneris quo supra facta est
ratio prestarum per Egregium virum
D. Leonardum Wyssnitta pre:
positum prestarum qui in perceptis
posuit marcas 7. in ex:
positis, omnia in censum sibi
retentum sunt data, sive
in pecunia ei debitam
manserunt tamen gr 16 in ci:
stula quas percepit prepositus
prestarum.

Item die veneris Eodem supra
ante galli percepimus marcas
sex a ponentibus Joanne
Lubomyelskij et Joanne der:
smiak a Mgro Alberto
Nouocapiano preceptore eorum
pro Comutacione Estiuali anni
proxime

Ego doctor Leonardus [illegible] recognosco totaliter [illegible] me [illegible] et promitto [illegible] me [illegible] dare [illegible]

Ego magister Albertus à Hradcz recognosco me recepisse [illegible] debiti videlicet marcarum [illegible] ex premissis pendentibus [illegible] me positis, dele [illegible] communitas [illegible] [illegible] marcas. [illegible]

Mgr Michael Vyšlyčka reposuit sexagenam [illegible] notalium [illegible] [illegible] data [illegible]

Mgr Benedictus [illegible] sexagenas [illegible] debiti [illegible] [illegible] 33. [illegible]

Ego magister Albertus à Hradcz recognosco me recepisse [illegible] marcas unas cum media [illegible] [illegible] Benedicti [illegible] debiti [illegible] marcas et 15 gl. cum medio.

Mgr Albertus Nowotarpiamus [illegible] reposuit [illegible] [illegible] marcas [illegible]

Doctor Leonardus Vyšinka reposuit sexagenam [illegible] notalium [illegible] [illegible] [illegible]

Ego magister Albertus fatior me accepisse marcam unam et ferto nem ex pecunia Doctoris Leonardi Visnika vos nominalium ad extenuationem debiti suprascripti et debebit mihi adhuc civitas marcas 4 et 3 gr cum medio

Mgr Joannes a Trzciana, rone nomina lium reposuit Sexagenam, quam ex consensu comunitatis, in rone addicionum suarum in prepositura est admissus recipere

Doctor Nicolaus Seydek, rone festi d Nicolai ac nominalium reposuit Sexagenam que pro feriis trium regum pro cena data

Mgr Thomas Cracoviensis, rone Nominalium reposuit Sexagenam que in vigilia Nativitatis conversa

Mgr Joannes Dobrossyelskij rone Nominalium reposuit Sexagenam, que pro feriis divi Joannis est data

Mgr Sebastianus Clepardien rone nominalium reposuit Sexagenam que eidem rone fiscarie est data

Mgr Foelix Bydorskij reposuit rone nominalium Sexagenam

Mgr Valentinus Rana, rone nomina lium reposuit Sexagenam

Ego magister Albertus Nouicampianus fateor me accepisse duas marcas ex Sexagenis magistrorum Felicis Bedorski et Valentini Rana, ad extenuationem debiti 4 marcarum supra scriptarum et debebit mihi adhuc civitas marcas duas, et gr 3 cum medio

Mgr Mathias a Cracovia, rone nominalium reposuit Sexagenam, que conversa est ad pisces pro diebus quibus non dantur, ecce superiori pecunia medium marce datum est

Mgr Benedictus rone nominalium reposuit Sexagenam que pro piscibus est conversa ex consensu comunitatis

post dnicam conductus Mgr Albtus
Dąbrowskij, ac Albtus Nouocampianus
reposuerunt duas Sexagenas reposuerunt
duas Sexagenas rone noialium quarum
vna pro refectione data altera pro debito
Ego Magister Albertus Nouocam
pianus fateor me accepisse
ex pecunia praestarum reliquum
debiti vtz marcas duas
et grossos duos cum medio. atque
ita omne debitum mi a conuen
te est solutum
Solutum totum debitum in gro nominum
Anno dni 1.5.4.5 die ve:
nerum proximo ante ferias diui Ad
Alberti facta est ro per prepositum
domus D M. Joanne Trzeneni
vbi ratione additionum addidit
marcas 15 gr 14 oblos 7.
Ad cuius debiti Extenuationem
Accepit ex consensu comunitatis
Sexagena rone noialium per eum
datam et ite dnica 14 ante Agne:
tis Excrescentias accepit gr 10
cum medio, defalcando excresce:
cias quas accepit, superunt
marce 14 minus 8 gr et duobus
oblis, quas comunitas eidem solui
tenebitur.

Eodem Anno quo supra ac die
facta est ro per prepositum pre:
starum v. viri dnum Albtum
Nouocampianum qui in preceptis
posuit marcas 8 gr 1 cum medio
vna cum sedecim gr in cista reli:
ctis ex qua pecunia que in vita
est in collectura eius vtz marce
5 gr 4. solutus est in toto
prepositus antiquus, ac in parte nouus

Nota = Sabbato post Georgij Mgr
Albtus Nouocampianus, a tribus
ponentibus, vtz Joanne Dersniak
Stephano Pedro Joanne Lubo:
mielskij, rone Regumalium
soluit marcas nouem.

Eodem die reposuit v. dominus Mgr Benedictus a ponente suo Andrea Vapowsky p. 15, septimanis marcam 1 gr 35

Ego Joannes a Trziana; recognosco presenti Chirographo, me accepisse a Comunitate, pro solucione totali debiti mei marcas 14 minus octo gr ac duobus obulis, Expecunia a ponentibus supra descriptis data ac sexagena una nominalium a magro Albto data, ac reliquo pecunie prestarum, racione cuius D suas. quieto Magro Trzianensi solutum

Doctor Antonius racione nominalium Sexagenam reposuit que pro octava Corporis Christi in refectione est conversa

Doctor Joannes pyotrkovien Ex Sexagena nominalium refectione ipso die Joannis baptiste pavit

Procurator Mgri petri posnanien reposuit Sexagenam eius racione nominalium ex qua due olle vini rogi, reliquum pro debito

Anno eodem Comutacione Estiva

Ex consensu comunitatis suscepti sunt quarta die Joannis baptiste Ponentes tres, Joannes, et Nicolaus Herbulthovie, ac Stanislaus berdzi, pro quibus Mgr Albertus Novocampianus preceptor eorum fideiussit

Mgr Joannes Trzenen reposuit Sexagenam pro nominalibus quam Comunitas pro debitis convertendis Decrevit

Mgr Michael Vysliczka racione nominalium reposuit Sexagenam que in debita data ex consensu comunitatis

Doctor Jacobus a Cleparz Canonicus Cracovien Racione nominalium fit refectionem in reditu suo, ex platea Castrensi Canonicorum

124. Prepositura magistri thomae de Crasnia.

Anno domini 1545 sabbato
ante festum galli facta est ratio
de officio prepositure per ma-
gistrum Joannem de Trzyana
gerentis vices magistri simonis
de pylzno cui ratione addi-
tionum defalcata eius sexa-
gena ratione nominalium
reposita tenetur [illegible]
marcas sedecim gr 41
obulum unum in presentia doctoris
Jacobi Clepars consiliarii seniorum

Eodem die et anno ut supra
magister Joannes de Trzyana
facta ratione sue prepositure
prestarum, compensatis
expositis cum perceptis
reposuit ad Cistam per
[illegible] marcas 3/32/2

Ex duabus ante sexage-
nis loco nominalium per magistros
Michaelem et petrum reposita
[illegible] reposita ad [illegible]
[illegible] restant marca
una gr 40

Anno eodem sabbato post galli
proximo magister Albertus
Novocampianus repo-
suit a tribus ponentibus
per integram commutationem
manentibus marcas nove
ad alias ante tribus per
sedecim septimanis ma-
nentibus marcas quinque
gr 25 cum medio

Ego Joannes Trzenen
procurator v. d. magistri simo-
nis pylsznen. Recognosco
presentibus rationem prepositure eius me
accepisse a comunitate mar-
cas sedecim gr 47 obulum 1
Et hoc computata sexagena
nominalium magistri simonis anni eius

Eodem die et anno ad persolu-
tionem integram preposito pre-
cedenti Magistro Joanni seu
Magistro Simoni accepte sunt
de pecuniis ut supra pre-
statum ad 1 gr. decem cum
medio et date eidem simul
cum pecunia accepta a po-
nentibus ut supra

Item Ex pecunia prestarum et
facta appositione ex pecu-
niis sexagenarum ut supra
dati sunt florenis quatuor
Doctori Jacobo ad Rele-
vationem debiti quod tunc
Erectionis altaris pro
pecuniis ut Joannes Caff-
man fundatus et per suam
dimissionem expositis

Item Doctor Leonardus reposuit
sexagenam nominalium
quam decrevit conclusio pro refec-
tione ad festum sancti Martini

Item Sabbato post festum Barbare
dati sunt ipsi dispensatori
a reformatione vasorum
antiqui debiti gr. 11 obl. etc.

Item dati sunt pro olla vini
ad refectionem communi-
tatis gr. 8

Item ex eadem pecunia dati sunt
per dominos consiliarios
ad duas ollas vini
ad diem conceptionis Ma-
rie gr. 12 obulos novos

Item Magister Thomas Cracovien. reposuit
sexagenam rationem nominalium que de-
creta est eidem in rationem additionem

Item Eandem pecuniam 4 flore-
norum Doctori Jacobo Clepardi
Datorum reposuit prepositus ex
qua pro vigilia Nativitatis
domini ac die sexagena exposi-
ta est ex consensu omnium

Item Magister Joannes Dobrzyszyelski reposuit unam sexagenam racione nominalium et testo Joannis Copersa

Item Nicolaus Bendorski reposuit sexagenam nominalium

Item Doctor Nicolaus Schadek dedit sexagenam nominalium pro cena diei Epiphaniarum et est exposita

Item Magister Sebastianus a Clepatis dedit sexagenam nominalium

Item Magister Valentinus Rauen dedit sexagenam nominalium huius anni 1526

Item Magister Mathias Cracovien reposuit sexagenam nominalium eiusdem sexcepti anni ex hac facta est refectio die dominico Cornipium

Ex pecuniis in Cista repertis post racionem factam per precedentem propositum et sexagenis istis commutacione collecte date sunt Marcis sex pecuniarum pro exemplo torque argentea deaurata in duodecim marcis apud procuratorem universitatis doctore Nicolaum Schadek pro pignore data et hoc ad solvendas additiones tempore pestis anno 1543 per Magistrum Petrum de Pestinia factas additi sunt floreni quinque in noveta census anni anni 1545 a testudine domus per Jeronimum Zimpfer conducta et proposito domus dati, Reliquum vero puta tres marcas unius sexagenarum doctor Nicolaus Schadek racione censuum ex praefata testudine acceptorum ultra exposita pro necessariis domus dimisit sicque torquens exemplum est

14 magister Bernardus dedit
Sexagenas nominatas
quae conversa est ad pisces
pro additionibus tempo-
re quadragesimae

Anno domini 1546 feria sexta ante
Lectare (quae fuit 2 aprilis) susceptus
est in ponentem et cum prandere incepit
et per dominum Oczyeski commendatus
sub tutela magistri Alberti Novocampiani

Anno domini 1546 Sabbato post
Dominicam Jubilate Ego magister
Thomas de Crac[illegible] Recognosco hoc
scripto meo me accepisse a Co-
munitate solutionem integram
additionum per me praecedenti
commutatione in officio praepositure
existenti factarum usque ad 18 gr 31/5

In praepositura Tertia Doctoris Jacobi a Cleparz
hic infrascripti reposuerunt Sexagenas nominatim.
Id Doctor Jacobus.
D. Jonas a Pruthisow.
D. Antonius a Napachanie.
Mgr Albertus a Nowopole
M. Petrus Posnaniensis.
M. Jonas Trzciniana.

Anno domini 1546 in praepositura
eccla, ratione ordinis, magistri Al-
berti a Nowopolie commutatione
hyemali. facta est ratio per reve-
rendum patrem dominum Jacobum de
Cleparz canonicum ecclesiae cathedra-
lis Cracoviensis. sacrae theologiae
professorem de additionibus factis
praecedenti commutatione. quarum sum-
ma marcae 21 gr 30 oboli 2
ad cuius summae extenuationem
primis datae sunt 4 marcae gr
22 oboli 12 ex resta praestarum
collectarum

Item a ponentibus 6 per me ma-
gistrum Albertum repositae sunt
18 marcae quae datae sunt
eidem.

Item repositae 3 marcae a do-
ctore Simone pro ponente quae
datae sunt eidem

128 de tribus sexagenis collectis p
cedenti commutatione, dati sunt
3 florenos gl 13 oboli sex
eidem preposito resta totius debiti

Ego Jacobus a Clepary arcium et sacre theo
logie professor canonicus Crac. fateor me acce
pisse integram solutionem additionum per me
factarum in prepositura mea tercia commutatione estivali
accepta 21 Marcis 30 gl et 2 obol

doctor Simon Pilznen. dedit sexagenam
nominalium que exposita in refectio
ne

doctor Leonardus a Visnka custos
sancti floriani dedit sexagenam
nominalium que conversa in refe
ctione

Magister Thomas dedit sexagenam
nominalium hac in refectione con
versa

Item Mgr Joannes Dobrosielski aliam
hac quoque in refectione conversa

Item doctor Nicolaus Schadek hac
designata in ferias regum

Item Mgr Felix Bedorski dedit
sexagenam oratione nominis
[illegible] dati [illegible] in refectione [illegible]

Item [illegible] Mgr Sebastianus
Clepardiensis canonicus 3 floriani

Item alteram magister Valentinus
Rana.

Item aliam magister Magnus
hac conversa in refectione.

Item duodecim dati a piscibus ex
sexagena felicis Bedorski

Item 18 gl a piscibus in eos
dies quibus [illegible] a Fla
rio

Item 1 gl a [illegible]

Magister Benedictus dedit sexa
genam nominalium.

Ego Magister Albertus He
[illegible] fateor me
omne debitum solutum esse a
comitate domus maioris quod
quidem debitum me debebat
ratione additionum per me
factarum in prepositura domus
quam obivi

Anno dni. I. 5. 4. 7

In prepositura s. Cda M. Joannis a Trzyana, Comutacoe Estiua facta e ro p prepositum antiquum domus mgrz albtum Nouocampianum vbi roe addicionum addidit Marcas 27. gl 40 obl 8

Item per prepositum prestari precepte 9 gl 35: obl 1

Quorum ro suscepta e p grato a D doctoribus ac mgrz domus

Ego M. Albertus Nouicampianus hoc scripto fateor me accepisse a comitate ratione debiti supra scripti, a ponentibus meis marcas 13 gl 31 ob. sexagenam nominalium ratione ex praestis marcas 4 gl 38 ex sexagenis marcas duas gl x. debebit mihi adhuc comitas marcas 5 gl 21 ob. 2

M. albtus Dąbrowski reposuit sexagenam roe nominalium que in addicoes data e

Doctor Antonius Naparchanie roe nominalium reposuit sexagenam

Doctor Joannes a Piorkow dedit sexagenam nominalium que conuersa est ad propinam die Joannis Baptiste,

Doctor Jacobus Cleparz dedit sexagenam nominalium que ad additiones est conuersa,

Doctor Petrus Posnan dedit sexagenam nominalium que in additiones est conuersa,

Doctor Michael Wysliczka dedit sexagenam nominalium que reposita est ad additiones

Anno dni. I. 5. 4. 8 comutacoe estiua in prepositura mgri Joanis Trzyanensis sua addicionum marcae 13 gl 16 de falcando 5 sexagenas nominalium quas accepit in subsidium addicionum secundum decretum comitatis deceptis 5 sexagenas gl 19

q^o B p resecatione dedit
fuit adhuc civitas eius marc
cas - A. gl 23.

Dni Piscarij cum pro nunc
rijs loquendo apposuerunt
marcas 4 gl 7
obl 8.

Anno dni 1. 5. 4. A. Commuta
tione Gremiali in prepositura sancta
Doctoris Simonis a Pylsno
Doctor Leonardus dedit sexagenam
Doctor Nicolaus a Sadek sexagenam
Magister Martinus a Cerdonibus dedit. flo
Magister Thomas dedit sexa
M. Joannes Dobrosylsky dedit sexa
M. Sebastianus dedit ij flo
Date sunt M. Joanni Trangna

Due sexagene vij doctoris Nicolai
a Sadek 21 et magistri Thome a
Crac date sunt pro refectione civitatis
pro vij vigilie Natalis domini et
alia Cene Epiphanie

M. Felix Bedorsky ij flo

Ego Magister Joannes a Troziana
ad rationem debiti in prepositura
mea per communitatem contracti
recognosco me accepisse duas
sexagenas nominalium meam
propriam ac M. Sebastiani

M. Valentinus Ranen dedit sexagenam
et accepit eam prepositus
M. Mathias Crac dedit sexagenam
accepit eam prepositus
M. Benedictus dedit sexagenam et acce
pit eam prepositus.

M. Albertus Dobrowsky dedit sexa
genam quam accepit prepositus

Anno domini 1548 die veneris ante Georgii
presentibus instantibus et magister Michael Voynicz [illegible]
nomine [illegible] cuius erat [illegible] doctor
Nicolaus a Schadek et magister Thomas [illegible]
[illegible] [illegible] tangentes illum [illegible]

Ratio facta per predictum [illegible] M. Simonis [illegible]
[illegible] [illegible] est summa additionum 15 [illegible]
29½ gr. per M. alb. [illegible] [illegible]
ad [illegible] [illegible] accepit idem octo [illegible]
nominalium [illegible] [illegible] 31 gr. [illegible]
[illegible] [illegible] [illegible] [illegible] 12½
Ego M. Joannes Trzeneni recognosco
ad rationem mei debiti me recepisse re-
liquum [illegible] marcas 5 minus gr.
[illegible] [illegible] comunitate [illegible]

Magister Albertus Neocampianus dedit sexa-
genam nominalium quae [illegible] ad additos
Item domus doctor Anthonius magister Joannes
a Trzyana. D. doctor Michael a
Vysliga et M. Michael a Voynicz
[illegible] sexagenas nominalium quae omnes
et singulae [illegible] in additiones.
Item [illegible] [illegible] domus [illegible] loco
[illegible] Cathedralis [illegible] Jacobi a Clepar
et D. doctor Joannes Pyotrkovien
loco nominalium [illegible] [illegible]

Anno domini 1548
xii octobris facta est ratio per
magistrum Michaelem a Voynicz
Summa additionum Marcae grossi obolus
xix vi xii
Accepit quinque sexagenas nominalium [illegible]
[illegible] de summa additionum [illegible] [illegible] comu-
nitas marcas xii. gr. xlii. obolos xii.
Pro equinae necessariis domini fiscarii
exposuerunt marcas 4. gr. xvii. [illegible] 3.
Doctor Leonardus Vysicka sexage-
nam nominalium reposuit.
Magister Thomas dedit sexagenam quae [illegible]
est pro vigilia natalis domini
Magister Joannes Dobrossielsky dedit sexagenam quae
[illegible] est pro [illegible] [illegible] [illegible] [illegible]
Ego Simon Maritius Pilsnen recogno-
sco iam mihi satis factum esse per
fiscarios, de summa pecuniarum su-
perius descripta, [illegible], [illegible] [illegible],
maioris domus artistarum, debita,

Item M. Michael a Toynyz
fateor ~~[illegible]~~ accepisse Extenuat esse debi
in octo marcis per Commutationem
residuum mihi tenet quatuor marcas
et quadraginta duos gr. obolos xij

Item M. Felix Bordorski reposuit sexagenam
nominalium pars addita ad refectionem et
residuum pro [illegible] quadragesimae ultra [illegible]

Item M. Sebastianus reposuit sexagenam
nominalium

Item M. Valentinus Rauen reposuit
sexagenam nominalium.

Item D. doctor nicolaus a Shadet
reposuit sexagenam nominalium quae commissa pro
Cena Epiphaniarum.

Item M. Martinus Cerdomien reposuit
sexagenam nominalium exposita pro refectione
die Beatae Barbarae Virginis.

Item M. Matthias Cracovien reposuit sexa
genam nominalium

Item M. Benedictus reposuit sexagenam
nominalium

Item M. albertus dobrowski reposuit nominalium
sexagenam

Item M. Michael [illegible] reposuit sexa
genam [illegible] de summa debiti sui

Anno domini 1549 In fine commutationis
dyematis facta ratio per Magistrum Albertum
Dambrowski eiusdem commutationis praepositum
domus de omnibus perceptis et expositis
facta autem supputatione addidit de suo marcas
tredecim gr. 36 d. 10 ad cuius summam ex
tenuationem accepit sexagenas 6 gr.
ab eo autem [illegible] debebit communiter
marcas 6 gr. 12 x obol.

Fiscarii ut pro necessitatibus coquinae exposuerunt
marcas 4 gr. 44 obol. 14

Anno eodem Magister Sigismundus praepositus do
mus reposuit unam sexagenam nominalium
quam ad rationem additionum suarum [illegible]
accepit

Anno eodem Magister Albertus Novopolyc
reposuit sexagenam nominalium quae data est
praeposito Domus ad rationem additionum.

Eodem anno doctor Joannes de Pyotrkow
[illegible] sexagenam nominalium quae
data domino praeposito ad rationem additionum

Item D. doctor Antonius reposuit sexa
genam nominalium quae [illegible] in refectione
in octavam corporis Christi

Eodem anno D. Doctor Jacobus Klepar pro sexagena nominalium refectionem dedit die Sancti Jacobi.

Item eodem anno M. Joannes de Treiana dedit sexagenam nominalium, que data Praeposito in additiones.

Dns doctor Michael de Visligin, solum sexagenam nominalium anni supra expresso

Ego Magr Michael a Voynya fateor me accepisse a Comitate tres marcas triginta gr et duas solid debiti in Praepositura retenti et sic iam solutus sum in toto.

Anno domini 1549 Commutatione aestivali Sigismundus Obrzmilski in Praepositura sua exposuit in additiones florenos viginti septem, gl decemnovem. obl 17. Ad quorum rationem accepit nominalium quinque sexagenas. et indicat regestum.

Fiscarii vero in eius Praepositura exposuerunt fl septem. gl 24. obli 2.

Anno domini 1549 Doctor Leonardus Wisnka pro natali suo reposuit sexagenam. quam Praepositus accepit ad additiones Bursae

Item anno eodem M. Martinus Garbarz reposuit sexagenam nominalium. quae conversa est in refectionem die Martini.

Item eodem anno M. Thomas Paulinus reposuit sexagenam nominalium, quae conversa est in refectionem in vigilia Nativitatis domini

Item eodem anno M. Joannes Dobrosielski pro sexagena nominalium tractavit D. Doctores et Magros in die Joannis Evangelistae.

Anno domini 1550 Continuante Praepositura M. Joanne Dobrosielski Bandus d. Doctor Nicolaus a Shadek pro sexagena nominalium tractavit Doctores et Magistros in coena Trium Regum

Item eodem anno sexagena nominalium M. Foelicis Bandorski concessa in additiones.

Item eodem anno sexagena nominalium M. Sebastiani Cleparien. conversa est in additiones

Item eodem M. Valentinus Ravensis reposuit sexagenam nominalium quam Praeptus in additiones convertit

Item M. Mathias Craconien. reposuit sexagenam nominalium quae itidem conversa est in additiones.

Item anno eodem Sigismundus Obrambski concessit octo marcas communitati (ex his quae exposuerat in additiones) pro refectione quam paraturus erat rem ingressus. Non amplius quam illi debebit communitas quam fl. quatuor grossos viginti quinque obl. decem septem

Item eodem anno M. Benedictus Cosminen. dedit sexagenam nominalium, quam Praepositus convertit in additiones.

Anno domini 1550 Commutacione instante Estivali facta est Racio per Vevlem d. Magistrum Joannem Dobrosielski praepositum Commutacionis praedecessoris de omnibus perceptis et expositis facta ad computationes ad additiones quas exposuerat utpote 23 florenos gr. 14 obl. 5. ad rationem earundem accepit flor. 12 Nominalium. Quibus defalcatis debebit illi communitas flor. 11 gr. 14 obl. 5.

habuit aut in precepto quot
sexagenas nominatim in expos-
ito vo habuit viginti tres mar-
cas 23 gl et 5 denarios
compensatis precepto cum expositis
tenet eidem comitatus decem
octo Marcas 23 gl et
oblos quinque

Item idem Mgr potens a
Prabosczovicze Redmundo pre-
dicto 20 ingressus in domum
defalcavit comitati octo
marcas et eisdem additionibus
vn comitatus tenet sibi decem
marcas ~~23 gl~~

1550

Item eadem commutatione reposuit
M Martinus de Cerdanibus sexa-
genam nominatim, de qua flo-
renus expositus est. pro refecti-
one sancti Martini, et florenus
datus est in additionis precepto

Item D doctor Bonardus a
Vissinka, reposuit sexagenam
nominatim, que data est pre-
posito in additionis,

Mgr Thomas Paulinus, re-
posuit sexagenam et ra-
gusa est ad refectionem
factam in vigilia Natalis domini

Item ~~p~~ Antevertendo tempus
Natalis sui et nominatim
Mgr Sebastianus reposuit
sexagenam ex qua facta est re-
fectio pro die 8 Jan erat
quam debuit reponere | 5 Si

Anno domini Mo Quingentesimo
quinquagesimo pro Rectore d
doctor Nicolaus Szadek
Nominatim que gesta est pro
cena trium Regum

Item Magister Felix Bandor:
ski reposuit sexagenam
nominalium pro die S. Felicis
quam accepit prepositus
pro addicionibus

Item Magister Valentinus a Ra:
wa reposuit sexagenam
Nominalium in vigilia Sancti
Valentini quam accepit
prepositus pro addicionibus

Item Magister Matheus Crac
mensis reposuit sexagenam
Nominalium pro quinta ante
Reminiscere quam accepit
prepositus pro addicionibus

Magister Benedictus a Cosmyn
reposuit sexagenam No
minalium pro quarta post le:
tare quam accepit preptus
pro addicionibus

Prepositus in Felix. Consiliarius dominus Nicolaus Bandorskij a Schadek et Joh. Listowski:

Magister Alberto Dambrowskij sedis defalcata est
sedis sexagena pro festo Alberto ratione nominalium ad
rationem debiti quantitatis ~~[illegible]~~ quod ei tenetur quantitas
et adhuc debebit ei quantitas sex flor. et 10 obolos:

Item Magister Sigismundus Obramski defalcavit quan:
titas unius sexagenae ad rationem debiti eiusdem et ani
plius tenebitur 25 flor. et 18 obolos. quantitas:

Mgr Johannes Mistow pro festo Johannis Evangelistae dum ageret praeposituram reposuit 2 florenorum nominalium qui quantum est cum aliis sex agenis datis per Mgrum eiusdem quantitatem et satisfecit de debito isto.

Anno domini 1551 de Comitatione hiemalis praeposituram M. Joh. a Mistow fecit rationem de expositis et perceptis additionibus per eum factis habuit autem in additionibus factis tres decimas gr. undecim. obolos 5. percepit autem de sexagenis nominalium tres octo gr. sex. Quibus defalcatis ab expositis tenetur ei quantitas tres undecim gr. quinque obolos quinque. Consiliariis centibus nominatis dictis Nicolao a Schadek et eodem M. Joh. a Mistow praeposito ut felici Bendorskij Canonico 6 anni etc.

Ego mgr Joannes Dobrosielski recognosco mihi satisfactum esse a comitate pro additionibus in praepositura mea factis vel florini undecimi gr. 1 d. oboli 5. quam pecuniam accepi a domino doctore Nicolao Schadek pro tunc consiliario comitate consenciente, satisfactum est mihi per quantitatem in his xi florenorum et 14 gr.

Doctor Johannes a Pietkow ratione nominalium praeveniendo festum Joh. in via pertes dedit 2 florenos quos accepta est pro additionibus solvendis.

Mgr Albertus Novocampianus pro festo Alberti dedit 2 florenos nominalium pro additionibus solvendis.

Doc. Anton Napachius solt ex 2 florenos pro additionibus.

Doc. Jacobus Cleparz Canonicus Crac. 3 florenos solt.

M. Johannes Treziana pro fest. decol. Joh. 2 florenos solt.

Mgro Petro Probosczewski ad extenuationem debiti dicti tres additionum defalcantur unde sexagenam nominalium pro festo S. Petri vinculati.

Doc. Mich. Vislichen solt 2 florenos nominalium pro Michaele.

Ego M. Albertus Dambrowski recognosco mihi satisfactum esse a comitate pro additionibus in praepositura mea factis datis mihi residuis sex florenis et uno medium.

Ego Sigismundus Obrembski recognosco satisfactum mihi a comitate pro reliquo debiti contracti ratione additionum in mea Praepositura nihil mihi amplius deberi per eam

Anno domini 1551 feria sexta ante Galli facta est ratio per V. Sigrm Felicem Bedorski praepositum domus, de expositis et perceptis commutationis aestivalis suae praepositurae, per eum factis, habuit aut in additionibus viginti duas marcas gl. vigintiquinque oblig. 1. percepit vero de sexagenis nominalium marcas octo gl. sex. Quibus defalcatis ab expositis tenetur ei communitas marcas quatuordecim gl. decemnove oblig. 1. Consiliariis publicis Rdo ac egregio pre Dno Jacobo a Chepar Cancro Cracov. ac magro Alberto Dabrowski, et me magro Petro Varsoviensi Praeposito Domus

Doctor Leonardus Vissuka ratione nominalium soluit sexagenam pecuniae.

Ego M. Felix Bedorski recognosco publicis sale mihi factum esse per quintalem domus debito quatuordecim marcarum et decemnovem gl. cum oblig. ratione additionem contracto quod factum est sabbato ante martini — 1 ⌐ ⌐ 1.

Eodem anno, die ut supra Ego Petrus a Proboszczowice publicis recognosco me accepisse debitum novem marcarum, et undecim grossorum a civitate. super quibus eandem quietto,

Ego Mgr Nicolaus a Schadek decanus ecclesiae S. Floriani Recognosco me accepisse viginti florenos monete quos tenebat mihi Pisarius M. Matthias Crac. etc. de quibus quieto:

M. Martinus a Cracovia ratione nominalium soluit sexagenam

Magister Thomas Cracoviensis ~~soluit~~ reposuit sexagenam nominalium quae commissa est pro vigilia Nativitatis Domini M. Felix Bedorski posuit sexagenam nominalium quae commissa est pro per die Stephani

Doctor Nicolaus a Schatch reposuit sexagena nominalium que rotunda a pro die sua regule

M. Sebastianus a Clspars reposuit sexagena nominalium

M. Valentinus Rawa, reposuit sexagena nominalium

M. Matthias Czanowicz reposuit sexagenam nominalium ~~reposuit~~

M. Benedictus Cosmin reposuit sexagena nominalium

Anno domini 1552 feria sexta ante dominicam Reminiscere passa[m] Magnificus Valentinus de Rawa electus est in prepositum domus ac bonorum nostrorum alias Gsiebarcz doctore Nicolao de Schatch & M. Petro de Warsouia Canonicis Cracouiensibus ~~Petrus~~ Petro de Gsiebarcz Gsiebarcz Canonicis Cracouiensibus rationi dicti Magnifici Valentini sese submittentibus. Addendum est ad numerationem ad missam nouissimam florenos 24 / 7 / 16 / ad quam rationem dilapsi sepedicti sex adepti a domino Nicolao Schatch Canonico Cracouiensi quod sunt quod datum erat a fisco Cathedre S. Petri Apostoli Joannis a gl. 13 reliquos ex sexagena S. Petri Vincula ab eo solvendi dissolutionem florenos 15 gl. 6 g. 16.

In Communi usus reponuntur reliqui florenos gl. 3. 6.

M. Petro de Wardo Canonico Cracouiensi quod paratum erat in sua ingressu decretum solvendas reponi ordinis a festo Assumptionis Virginis Marie florenos gl. 6 g. 16

Ego Petrus Warszewicki recognosco me recepisse a Nicolao Schatch pro reliquis ~~dotis~~ mihi a Comitatu pro Gsiebarcz ~~Gsiebarcz~~ ~~Gsiebarcz~~ ~~Gsiebarcz~~

Anno domini 1552. Commutatione hyemali feria sexta ante Galli Mgr Joannes Sylvius est in praepositum institutus, adiunctis illi consiliarii Dns Doctor Antonius et Mgr Joannes Arundineus. Praepositus vero antiquus fecit sufficientem rationem de omnibus perceptis atque expositis. Addidit autem tota commutatione ad mensam necessaria, debebit vero ei communitas Marcas 16. gr. 46. ob. 13. Valentinus Rawa, cum satisfactum pro toto debito M. Valentinus fl.

M. Martinus Cracoviensis solvit nominalium sexagenam ex qua 15 gr. dati pro refectione die ipso Martini.

M. Thomas solvit nominalium sexagenam quae est conversa in vigiliam Nativitatis.

M. Joannes Sylvius dedit sexagenam nominalium quae conversa est in refectione die ipso S. Joannis Evangelistae.

Doctor Nicolaus Schadek dedit sexagenam nominalium, conversa est in refectione Epiphaniae.

M. Felix Bendorski solvit florenos 2 nominalium.

M. Sebastianus solvit fl. 2 nominalium in additione.

Mgr Petrus Varschovicus solvit sexagenam nominalium ad extenuationem debiti supra notati.

Mgr Valentinus Rawicz solvit sexagenam nominalium ad extenuationem debiti supra scripti.

Mgr Albertus Novocampianus solvit sexagenam nominalium, quae in additione conversa est.

Item Mgr Doctor Andreas solvit sexagenam nominalium, quae in additione est conversa.

Mgr Albertus Dabrovsky solvit sexagenam in additione conversa.

Ppositura pinczovii

Anno dni 1553 Ego mgr Stas Pincevius fa sexta an Georgij Comutacoe Sstli institutus sum in pptu domus Cum adiunctis mi Consiliarijs. Dno doctore Joane Piotrkovien. et Albto Novicampiano

Mgr Jocs Arudinen Executor oli mgri Jois Silvij Comutacois pxie ppreteritis. fecit sufficientem rationem ex oibus pcepte et exposite

Et debebit eidem Coitus sex marc et sex gr. defalcatis octo marc, Introitalium et sex sexagenis minus 15 gr

Mgr Sigismundus obrembski dedit nialium sexagena. q p additoibus conversa est

Mgr Stas Pincevius noialium dedit sexagena et cessit p additoibus

Doctor Antonius Nabachan noialium dedit sexagena et dati sunt ex ea in octava Corporis Cri tres fertones p refectoe. et reliqu p additoibus

Doctor Joanes Piortkovien noialium dedit sexagena. et expositus e flr. 1. p refectoe ipso die S. Jois baptiste reliquus vo flr p additoibus

Mgr Petrus Proboscovien. noialium solt sexagena. et cessit p additoibus

Mgr Joanes Arudin. noialium solt sexagena et cessit p additoibus

Doctor Michael Vislicien noialium solt una sexagena. et cessit p additoibus.

Mgr Joanes Dobrosielski. noialium sexagena una solt p festo decollacois Sti Jois. et exposita est marc p refectoibus 12 gr p additoibus

Budzischow +

143.

Anno dni 1553. Mgr Nicolaus Budzissow fa bexta an Galli p Comutoe tiali rystitutus e in pptum domus. cui adiuncti erat Consiliarij. dns doctor Nicolaus Sadek Canonicus Crac. et Mgr Stanislaus Pinceius.

Mgr Stanislaus Pinceius Comutois pxie preterite pptus. fecit sufficiente ratione ex oibus pecuniis preceptis et expositis et defalcatis octo marcis introitalium. et sex sexagenis Noialium. Comunitas eidem tenetur ac debet. nove marcas et undecim gr ac 1 oblum pecce ppe p illum in additoes expositis

Magister Nicolaus Budzischin Noialium dedit sexagenam quae ... est in additiones

Magister Nicolaus Budzisch: dedit noialium sexagenam quae ... in additiones ...

Mgr Nicolaus Leopolien noialium dedit sexagenam quae ... in additiones

Mgr Thomas Cracovien noialium dedit sexagenam quae oblata est in refectione in Aegidia Natalis servatoris

Doctor Nicolaus a Sadek ... sexagenam ... est in refectione ... Regum

Magister Sebastianus obtinuit
[illegible]
[illegible] obtinuit [illegible]
[illegible]
Magister Petrus Var-
[illegible] dedit [illegible]
[illegible] pro
additionibus [illegible]
Doctor [illegible] dedit
[illegible]
[illegible] additiones [illegible]
Mi. Albertus [illegible]
[illegible] dedit [illegible]
[illegible] additio-
nes obtinuit [illegible]
additiones
Mi. Albertus [illegible]
[illegible] dedit [illegible]
[illegible] additio-
nes obtinuit [illegible]

Sabbato an. Adalberti facta
est ratio per M. Nicolaum Budzi-
sow praepositum Antiquum, ubi
defalcatis octo sexagenis
Debitum Comunitas ei tenebit marcas
[illegible] quatuordecim gr. 35 oblatos 9

Anno Domini 1554
fl. 6 an. Adalberti Electus
est in praepositum domus pro co-
mutatione Estiva M. Nicolaus
Leopolien. In consiliarios
vero magister Nicolaus Budzi-
sow ac doctor Antonius
Lapachanie decanus 5
florenorum 16 [illegible] ingressus [illegible]

Racione Nominalium M. Sigismundus obrebski dedit Sexagenam quae conversa in addicones

Item foelix bedorski dedit Sexagenam quae in addicones conversa

Item doctor Antonius Naparhanie dedit sexagenam marcam pro prandio exposita est in octa corporis Christi

Item Mgr Joannes dobrosielski dedit Sexagenam nominalium quae conversa est pro addicionibus

Item M. petrus proboscovicze dedit sexagenam pro addicionibus

Item M. Joannes Arundinen dedit sexagenam nominalium pro addicionibus

Item M. Michael vyslicien dedit Sexagenam nominalium conversam in addiciones

Eadem Comutacione facta Convocacione pro ingressu M. Nicolai budzisovo dando decrevit Comitas octo marcas defalcari de debito eius et manebit debiti marcas 6. gl 35 obl. 9. ad Comunitatem

Budzisiovum

Ad Comunitatem [illegible] suscepit comitas 2 fl. nominalium

Praepositura prima [illegible]

Anno domini 1554. Ego M. Foelix Syepreius feria sexta ante Galli Comutacionem hiemali institutus sum in praepositum domus. Cum adiunctis mihi Consiliarijs. Dno Doctore Michaele vyslicien. et M. Joanne arundinen. Mgri Nicolai leopolien vices explenti.

M. ~~Nicola~~ Joannes Arundinen pro Mgro Nicolao leopolien comutacionis aestivalis proxime praeterite sufficientem fecit rationem ex omnibus perceptis et expositis. Qui ratione addicionum expendit marcas 23 gl 11. obl. 11. Defalcatis septem marcis et 36 gl quas ratione nominalium accepit. tenetur eidem comitas marcas 15. gl 23. obl 11

Ratione nominalium suscepit comitas 2 fl.

Item ratione ingressus marcas octo

Reliquum tenetur Nimirum Marcas 6 gl 11 obl. 11.

Debita nicolai leopolien

M. Nicolaus Bochenczin dedit nominalium unam sexagenam quae pro additionibus conversa est. Et mihi M. Faelici Sieprcio in manus data. ut pote domus interim praeposito.

M. Nicolaus Leopolien. petijt sibi detrahi flo duos ex summa pecuniae sibi nomine additionum debita. quos ratione nominalium anno praeterito repositurus erat. Consensitque praepositus una cum consiliarijs.

Idipsum factum est cum M. Nicolao Budischow. Cui nihilominus comitas tenetur marcas 5 fl. 23. obl. 9.

Anno Domini 1554. Die xij Decembris Supplicatione facta pro relaxatione propinae ratione ingressus per M. Nicolaum Leopolien. Comitas decrevit ut reponeret octo marcas pecuniae. quibus quidem octo marcis una cum sexagena ratione nominalium defalcatis. ad rationem debiti additionum 15 marcarum. 23 fl. et 11 obl. tenetur ei comitas Marcas sex. fl. 11 obl. 11.

Ist sie prestrepte mete nis

M. Faelix Bendorski dedit nominalium unam sexagenam in manus praepositi quae pro prandio vigiliae Natalis Christi conversa est.

M. Sebastianus. obtulit etiam unam sexagenam nominalium quae conversa est ad propinam pro ferijs S. Stephani. utrique vero eorum dedit praevenientem tempus patronorum suorum anno domini 1555 proximo celebrandorum.

Rendus pater dominus Doctor a Schadek Canonicus Cracov. dedit nominalium duos fl. et alteros addidit ex gratia. qui 4 fl. in die Epiphaniarum absumpti sunt.

M. Valentinus Rawen dedit sexagenam nominalium quae conversa est in additiones.

Item M. Petrus Warsch dedit sexagenam nominalium, quae etiam conversa est in additiones.

Rndus dns Benedictus Cosminus dedit
Sexagenā nominalem, que conuersa
est in additionib.

Eodē dono albertus Darbuwski Cu
nonicus S florenos dedit sexagenā
nominalem pro die sctī adalberti.
qua assignat ad subsidium additionum
dñi prepositi fratris a sororis

Magister albertus nouicampianus sexa
gesimā nominalem. Anno dñi 1 5 7 sabbato
ante festum sancti gregorii assignat sequens prepo
situs Nicolaus Bodzeszin

Anno dñi Millesimo quingentesimo quinquage
simo octauo Dño nostro Nicolao
Bodzeszyn feria sexta. ante festum
sancti Adalberti episcopi et martiris
positum donum Communarium assum
ptum ad dictas mensas ex testamento Dnorum
quondam doctoris Benedicti Cosmini
et Magni fratris sui

Possessum instituendum audiens ad predi
dictas ecclesiasticas rationes expositionum
additionum et anniversarium dicti Magni
fratris sui presentem manere
preposito. dederunt viginti duas marcas
triginta grossi et et septem obolos
ad quarum additionum subsidium
assignant nominatim ex marcis et duo
decim grossis Nicolai orto marcis et duo
decim grossis Nicolai orto marcis et duo
rarum mutuatarum in bursam ecclesiasticam
totius capituli ex speciali
ipsius expositis et illum et anniversa
rium dictum orto marcis viginti duos
grossos et septem denarios

Item Magister Sigismundus Canis Sancti
Adalberti sexagenam nominalem
quam reliquit

Item magister Joannes Szczana, subdia
conus sancte rumbotus dedit sexagenam
nominalem antiquorum. Item sunt mutu
ati Nicolai Bodzeszin prepositus huius
Communarum

Item dominus dictus Antonius dedit sexagenā
nominalem, que absumpta est pro anniu
ersario corporis Christi

Item magister Joannes Albertinus dedit
sexagenam nominalem pro festo Joannis baptiste
quam assignat dno Nicolao Bodzeszin
prepositus huius ecclesie

Anno dñi 1 5 7 feria sexta post festum
Joannis baptiste eodem [illegible]
[illegible]
[illegible]
[

Praeterea, maiora sunt exposita praeceptis in 3 ℳ, sex gr. et sex obolis, quae summa 3 ℳ, 6 gr. et 6 obolorum debet communitas dominis fiscalis praeterito magistro Alberto Nowomiejskiego.

Ad cuius summam magister Alberto praeterito persolutionem, sunt in debitis ostensae 5 ℳ, ad media, apud quos debitores, eidem domino magistro Alberto fiscalis praeterito nominatim.

Anno quo supra ante ferias S. Petri vinculati M. Petrus Proboszczowicze dedit sexagenam nominalium, quam accepit dominus M. Albertus Dambrowski nomine domini praepositi Magistri Nicolai a Bodzenczin.

Anno quo supra ante ferias Divi Michaelis Egregius vir dominus Michael a Wysliczka Sacrae Theologiae professor dedit sexagenam nominalium cuius medietas pro refectione. Medietas vero in additiones conversa est.

Praepositura D. Chadek

Anno domini 1555 die dionisii. mutatus perpetuo ordine praeterea ob controversiam in conclusionibus descriptam electus est in praeterea communitatem hiemali Magister Nicolaus a Chadek sacrae theologiae professor. Canonicus Crac. et ibidem institutus adiunctis ei consiliariis Magistro Michaele a Wysliczka sacrae theologiae doctore et custode ecclesiae S. Floriani et Magistro Nicolao a Bodzenczin ubi praeterea praedictae gratulationis. Magister Nicolaus Bodzenczin fecit sufficientem rationem de expositis et perceptis. Summa autem additorum erat 23 marcae gr. 10. obl. 5. a qua defalcatur vindicium florenorum ab sex marcis 3. fert. et 6 gr. nominalium accepit. Remanet debitum Magistro Nic. Bodzenczin 16. marcae gr. 16. obl. 5. a quibus iterum defalcatis octo marcae ratione ingressus offerendis pro praedio fratrum. Tenetur communitas eidem 8 marcae gr. 16. obl. 5. solvendos iuxta tenorem statuti et fratrum obsequium.

Debitum magistri Bodzenczin

Item defalcata una sexagena nominalium pro feriis Divi Nicolai anni eiusdem 1555 manent marcae septem gr. 4 obl. 5.

Item pro eodem tempore. Venerabili viro D. Magistro Nicolao Budzischow ex debito quod tenetur illi communitas defalcata est itidem una sexagena nominalium, restantque marcae 4. gr. 11 obl. 9. eidem M. Nicolao Budzischow per communitatem exsolvendae.

Debitum Budzischow

Item pro eodem tempore Magistro Nicolao Leopolien itidem defalcata una sexagena nominalium. tenetur illi communitas marcas 3 gr. 36 ~~[illegible]~~

Debitum Nicolai Leopolien

Item Rndus pr Dominus Canonicus Cracov. Nicolaus Schadek pro eod. tpe Divi Nicolai obtulit ex gra duas sexagenas. altera pro refectione eiusdem diei. altera pro additionibus conversis.

Item Mgro Stanislao Pinczewio defalcatae sunt duae sexag. nominalium. una pro anno Dni 1554. altera pro 1555. Debitum pinczowi

Et tenetur eidem comitas marcas 6 gl 35 et 1 obulum.

Item M. Sebastianus dedit sexag. nominalium anni domini 1556.

Item M. Felix Bendorski pro eod. anno 1556. dedit sexag. nominalium Et utraque harum sexagenarum conversa est pro vigilia et festo Natalis Dni ac Divi Stephani anni 1555.

Item M. Felix Sieprcius ex pecunia qua illi tenetur comitas. octo Marcarum et viginti duorum gl 4 necnon septem obulorum. pro Felicis in Pincis. anno Dni 1556 ratione nominalium defalcavit una sexagena. Reliquum eidem tenetur comitas marcas septem. gl decem obulos 7. De bona felicis sieprc

Item Magister Valentinus Ravensis reposuit sexagenam pecuniarum rationem nominalium quae conversa est pro additionibus.

Item Mgr Petrus Warszowiensis reposuit sexagenam nominalium quae conversa est pro additionibus

Item Egregius vir doctor Benedictus reposuit sexagenam nominalium quae conversa est in additiones

Item Dominus M. Albertus Dambrowski reposuit sexagenam nominalium anni 1556.

Item M. Albertus Nowicapianus dedit sexagenam eod. tpe

Et iste quinque sexagenae datae sunt in additiones. praeposito protunc existenti Dno Doctori Nicolao Schadek Canonico Cracov.

~~M. Joannes arundinum dedit una sexagena nominalium pro feriis decollationis S. Joannis Baptistae. anno Dni 1556. quae in additiones conversa~~

Anno dni 1556 feria sexta ante festum sancti adalberti ego magister Joannes Dobrosielski institutus sum in prepositum domus pro commutacione estima adiunctique sunt mihi consiliarii dominus doctor anthonius Napachanie et magister Sigismundus obrapski. Eodem die facta est coram nobis ratio per dominum doctorem Schadek canonicum Cracoviensem commutacionis prius precedentis prepositum de addicionibus per ipsum factis et inuenta sunt addicionum marcae 23. gr 8½ oboli 2. defalcatis 5 sexagenis aliis sex marcis et 12 gr. tenetur comitas domino doctori Schadek marcas 16 gr 22 obolos 11.

Prepositus autem electus ratione regressus ex Ilkusz et consiliarii ratione ordinis ex doctoribus per ascensum et ex magistris per descensum.

magister Sigismundus obrabski soluit sexagenam nominalium

D. Doctor Anthonius soluit sexagenam nominalium

M. Joannes Dobrosielski Preposit. exus soluit sexagenam nominalium

M. Petrus Proboszczowicz soluit unam sexag. nominalium

M. Joannes Trzcianna solt unam sexagenam nominalium.

D. doctor Michael Visliceni soluit sexagenam nominalium cuius medium datum est per refectionem in die sancti Michaelis

Debitum pinczouiensis

Magistro Stanislao pinczouiensi deducta est sexagena nominalium anni 1556 in maio tenebit illi communitas adhuc 5 marcas 23 gr

Anno dni. 1556. sabbato post Joa:
nis Baptiste facta est ratio
de fiscaria, p dnm nrm Si:
gismundum Obrabski, vbi com:
pensatis preceptis cum exposi:
tis tenetur comitas eius dno
sigs. florenos comes vndecim.
gr. seg. et obulos. 6. quam
comitas suscepit.
Et in debitis vendit apud
dnm Zvkoroski in rcs. 16.
Et apud dnm abbatem Thi:
nicense duas ollas butiri.

Prepositura sancta Agnetis Sebastianus Clepardensis

Anno domini 1556 ego magister Sebastianus a Clepars electus sum et institutus in prepositum domus ratione ordinis et vocationis meae, ad commutationem hyemalem, adiunctique sunt mihi consiliarii, Rdus Doctor Nicolaus Shadek Canonicus Crac., per assensum et Agnetem Petrus Probosczowicz, ratione ordinis et vocationis, per descensum

Vitri II

Factaque ratio est, per antecessorem meum Agnetem Joannem Dobroszielski de additionibus per eum factis et datis. Inventae sunt additiones omnium 22 mr 35½ gr et 4 obol. Ad quarum rationem accepit 5 sexagenas cum media alias, 6 marcas 42 gr. Quibus deductis a summa principali, tenebitur illi communitas 15 mr 41½ gr et 4 ob.

De Dobroszielski

Eodem die posita est ratio de expositis coquinae, quorum inventae sunt 5 mr 45 gr et 10 ob.

In hac prepositura mea, die 13 novembris anni supscripti 1556 dum esset convocatio ad eligendum Canonicum sanctae Annae, post resignationem Agnetis Joannis Trzciaensis, Agnetem Nicolaus Bodszczin requisitus ut faceret refectionem, rationes adepti Canonicatus, iam a duobus fere annis, in eadem ecclesia S. Annae, sponte concessit sex florenos ex summa quam illi tenebatur communitas, pro hac refectione detrahendos, alias 3 mr et 36 gr. Itaque iam illi tantum tenebitur communitas ratione additionum in prepositura eius factarum tres mr 36 gr 5 ob.

Sequenti die vero 14 novembris, procurator capituli sanctae Annae Dnus Agnetem Petrus Probosczowicz dedit, ex pecunia Agnetis Stanislai Puiczow, illi ratione Canonicatus cedente, sex florenos, ad refectionem domus fratribus domus hyemalis parandam, quam predictus Stanislaus Puiczow, tantumque tenebatur facere de consuetudine, pro Canonicatu in ecclesia S. Annae adepto. Ex quibus proventuum 1555 sex florenos dedit quatuor florenos ad mappas mensae communis, et duos florenos ad prandium vigiliae nativitatis domini.

Item magister Felix Bedorski dedit sexagenam nominalem, per anticipationem, in vigilia nativitatis domini, quae absumpta in prandio, die sancti Stephani.

Vide debitorum istorum rationem in sequentibus ad hunc folio.

Index eorum, quae communitas tenetur, quibusdam fratribus. Collecta autem sunt per me ex precedentibus

Magistro Stanislao Pniczow 5 mr 23 gr additionum in prepositura eius anni 1557 commutationis aestivalis Sexagenae hic detrahantur 1557 / 1558 / et 1559. Debebitur ei adhuc 1 mr 35 gr /

Magistro Nicolao Kudzishow 8 mr 11 gr 9 ob, additionum in prepositura eius anni 1557 commutationis hyemalis
Solvit ei communitas ad horum rationem 1 mr et 12 gr, per detractionem nominalium anni 1556. In vigilia sancti Nicolai
~~[illegible]~~

Nicolao Leopoliensi 3 mr 36 gr
Data illi sexagena ad rationem horum nominalium anni 1556 In vigilia Nicolai
detractis sexagenis 1557 / 1558 /
~~[illegible]~~ illi debetur. in nihil

Nicolao Kodzerzino tres mr 16 gr 5 obo Data illi sexagena nominalium ad horum rationem ~~[illegible]~~ anni 1556 In vigilia Nicolai

Doctori Nicolao Shadek 16 mr 88 gr 11 obo Solvita est illi sexagena per detractionem nominalium pro festo S. Nicolai anni 1556 aliam pretium sexagenam et liberalitate sua, desit ad praedictum tamen regum anni 1561 Vide inferius

Joanni Dobrosielski 15 mr 81 ½ gr
8 obol. ibidem inferius

M. Foelix Szieprez 1 mr 10 gr
1 obolus
Ad istorum ratione, dimissa est ei sexagena nominalium anni 1 et A pro
festo Foelicis.

M. Foelix Bedorski posuit sexagenam nominalium pro festo Joannis Evangelistae, Antiquando Festum Patroni sui in necessitate communitatis, sexagena consumpta est ipsa die Joannis Evangelistae.

M. Sebastianus posuit sexagenam nominalium, patrem sui, quam sexagenam exposuit in additiones praepositurae istius suae.

Item M. Valentinus Ravenn dedit sexagenam nominalium, quam ego Sebastianus praepositus, converti in additiones.

Item M. Petrus Varshaviensis, ante festum Cathedrae S. Petri dedit sexagenam nominalium, quam ego praepositus converti in additiones.

Item Doctor Benedictus dedit sexagenam nominalium, quam ego praepositus converti in additiones.

Item, Magister Dambrowski dedit sexagenam nominis sui Alberti Duabus septimanis ante, quam sexagenam ego praepositus converti in additiones.

Item Magister Albertus Novicampianus dedit sexagenam nominalium per manus Magistri Valentini Ravensis, quam ego praepositus in additiones accepi.

Not. Consiliarii [illegible] 155.

Anno domi 1557. Sedecima aprilis
Rndus dns Doctor Benedictus de
Cosmin, institutus in Prepositum domus
rone ordinis ad comutationem aestimate
adiunctique sunt illi Consiliarii. Rndus
d. Doctor Michael de Wisslicza et
M. Petrus Warshonien, utrique rone
ordinis. hic per descensum, ille per ascensum.

Post cuius institutionem facta est ratio
per D. Sebastianum de Cleparz prede-
cessorem eius, in qua inventae sunt
additionum per eum factarum marcae
viginti septem, grossi septem cum medio
obuli quatuor:
Ad rationem aut istorum accepit
septem marcas cum media.
Quibus deductis ab expositis, debe-
bit illi communitas marcas decem,
novem cum media, et septem cum
medio. oblos quatuor.

Item Mgr Sigismundus Obrempski
dedit sexagenam nominalium, quae
conversa est in additionem.

Item D. Doctor Anthonius de
Napachanie pro festo Natalis sui
dedit sexagenam nominalium, quae
conversa est in additiones.

Item Mgro Stanislao Pienchonio in roem
debiti, deducta est sexagena noialium
anni 1557. tenebantur adhuc illi
4 mp. 11. gr.

Item M. Joanni Dobrossielski defalcata est
Sexagena noialium, in roem debiti sui
Debebit illi adhuc Comitas 14 mp. 29 gr. 11 d.

Anno domini 1557. postridie Joannis Baptae facta est ratio per Mgrem Petrum de Proboszczowice de fiscaria anni praeteriti vel 1556 In qua in praeceptis ostendit florenos 153 gros. 28. obl. 9. In expositis vero fl. 230 gr. 13 obl. 4.

Compensatis ergo expositis cum praeceptis tenetur comitas M. Petro fl. 7,6. gr. 14. obl. 13. Quae relata comitati acceptata sunt.

In debitis aut non exactis ostendit idem M. Petrus. In Trzebinia marc. 16. In Niedzwiedz marc. 16. In Luciianowice marc. 7. Cazimiriae fl. 2 gros. 9. In Piotrkow gr. 12

Item D. Doctor Michael de Wisslicza pro die Natalis sui dedit sexagenam nominalium.

Item Mgro Petro Proboszczowicze, defalcavit Comitas Sexagenam nominalium, ad rationem expositorum eius in Fiscaria.

Item. 11. Decembris. M. Petrus à Proboszczowicze recognovit se accepisse ex censibus retentis, ad rationem debiti superius descripti, 40 f. / 27 g. quibus deductis à debito summario, debet illi Comitas 35 f. triginta quinque g. decem septem / 13. ob. ~~[illegible]~~

In debitis aut adhuc ostendit. In Trzebinia 16. m. in Piotrkow g. 12.

~~Debet Comitas adhuc M. Petro Proboszczowicze / 33 f. / 17 g. / 13 d. /~~

vide in debitis inferius verso folio.

Anno dñi 1557 quindeci: Octob: Mgr Joan Leopolien. Institutus est in Præpositu domus rōe vocatiōis, ad Cōmu: tationem Hiemalem. Adiunctiq sunt illi Consiliarij Rndus dñs Doctor Benedictus à Cosmin: et M. Stanislaus Pienczow. uterq rōe ordinis.

Post cuius institutiōem facta ē rō per Rndm d. Doctorē Benedictū à Cosmin, pdecessorem eius, in qua inuentę st additionū, per eū factarū marcas 30. gr. 44. sol: 2.

Ad rōem aūt istorū accepit mp. 3. gr. 36.

Quibus deductis ab expositis debebit illi Cōitas marcas 27, gr. 8. sol. 2.

Rndus pr d. Nicolaus Schadek, sol: uit sexagenā nōialiū, quę in additiōes conuersa est

Alia insup sexage: ex debito quod illi cōitas debet donauit, et defalcata est.

Item M. Nicolaus Bodzeczin deducta ē sexagena nōialiū anni 1557 cui debebit adhuc Cōitas 40 gr.

Item M. Nicolao Leopolien ad rōem debiti supius descripti, detracta una sexagena, rōem nōialiū anni 1557 In vigilia S. Nicolai, cui adhuc debebit Cōitas 60. gr.

Item M. Nicolao Budziessow, ad extenuatiōem debiti supius descripti, deducta ē una sexagena, nōialiū anni 1557 debebitur adhuc ei, i. mp 35 ½ gr.

Item M. Valentinus Rauen nominaliū dedit unā sexagenā, quæ in additiōes data.

Item M. Felix Benedorskij rōe nōialiū anni 1558, anticipado tn, p fe vigilia Natalis dedit unā sexagenā

Item M. Sebastiano Clepardien, ad rōem debiti superius in Præpositura de Benedicti Cosminensis descripti, deducta ē sexagena. rōe nōialiū anni 1558.

Item M. Petrus Varssavita rōe nōialiū reposuit unā sexagenā, quæ in additiōes data.

Ex ordin. Theol.

Item ad rōem debiti Rndi dni Doctoris Benedicti à Cosmin, in Præpositura p additionibus cotracti: accepit ex Collegiatura Ordinaria Theologiæ, interim vacante, decemnouem mr cū media. + 27 mr 8 gr / 2 sol +

Item ad rōem eiusdē debiti, defalcata est ei rōe nōialiū, anni 1558 una sexagena.

Debebit illi adhuc Coitas. 6. mr / 20 gr / 2 sol:

Item M. Albertus Dobrowsky rōe nōialiū dedit sexagenā quæ conuersa ē in additiones.

Item Mgro Felici Sieprecz defalcata ē sexagena rōe nōialiū, ex debito superius descripto debebit illi adhuc Coitas 4 mr / 34 gr / 7 d /.

Item Mgr Albertus Nouicāpianus dedit sexagenā nōialiū, quæ conuersa est in additiones.

ANNO DNI millesimo quingentesimo octuagesimo Aprilis 20. per M. Joannem Leopolitan. Praepositum hui domus, facta est satisfactionis ratio, ex 100. mr. à Nobili Joanne Zukowsky, per modum concordiae, in rā Trzebinie, acceptis.

Atq; myrrinis expensis 12 mr et 5 m½ gr p rebus ad finiendā eā rāz necessariis: Reliquum, octuaginta septem, et 42 m½ gr in singulos annos Doctorum et Magrorum, quibus aliquid Comitas debebat, hoc mo et ordine distributio facta est.

D Nicolaus à Srbacek in rocz debiti sui 15 mr/32 gr/11 gl/ accepit tresdecim. ff. Debebit adhuc illi Comitas 6. mr/. 14 gr/11 gl.

Ad extumationē pdicti debiti, quinta Maii accepit ex pecunia D. Valentini Ramin unū aureū. Eod. anno, eodē mo. Nicolaus accepit fl: duos. Debebit adhuc illi Comitas 3 Marcf. m 46, ob. 11.
Item Sexagena 1 5 5 9.

D. Michaeli Vissiczka dati. 15. gr/ ad eximendū torquem.

D Benedicto de Cosmin dati. 6. gr. Debebit illi Comunitas adhuc 2. mr/32 gr/12 gl/
Ad extumationē pdicti debiti, quinta Maii accepit ex pecunia Doct. Valentini Ramin unū aureū. Mr. eod. anno debitum defalcata è una sexagena, anno dni 1559. debebit amplius illi 1 mr/16 gr/ 16 gl.

Doctori Sebastiano Clepartien, ad rocz debiti 18 mr/19 gr/13 gl/ dati. 18. gr/
Debebit illi Comitas 7. mr/7. gr/13. gl/
accepit ex pecunia D Valentini Ramin, quinta maij, ad extumationē debiti, unū aureū
Mr ad extumonem debiti, accepit Nicolaus Sexagenā suā, anni dni 1559, debebit illi Comitas Marcf 4. m 39, ob. 13.
Mr ad rotumationē eiusdem debiti defalcatum est una sexagena huic nominatim anno dni 1560

M Joannis Dobrosslusky ad rocz debiti in prepositura et Tisrania retractu, dati. 29. gr/
Debebit illi Comitas. 10. mr/42 gr/ 5. gl.
Ad extumationē debiti accepit unū aureum quinta Maii. ex pecunia D. Valentini Ramin
Eidem sexagena nicolaus defalcata anno 1559.

M Alberto Nouicapiano ad rōez debiti 16 mp 6 gr
dati 16. f. Debebit illi Comitas 6 mp /
ctt. 6. gr. /
Ad extenuationē debiti, ex pecunia D Ranen
accepit unū aureū, quinta Maij
Reliquū debiti humbi Executores donarūt cōmunitati

M Sigismundo Obrembskij ad rōez debiti sui
mp dati 7. f. debebit illi adhuc
Comitas 2 mp 30 gr / 6 d /
Sexagena defalcata nōialiū 1558.
Sexagena nōialiū defalcata 1559.

M Petro Proboschowicze ad rōez debiti sui, dati
22. f. / debebit illi Comitas 8. mp / 23 gr /
Ad extenuationē debiti accepit unū aureū
ex pecunia D Valentini Ranen quinta
Maij.
Item sexagena defalcata, nōialiū anni 1558
debebit adhuc illi Comitas 6. mp / 7. gr /
Item sexagena defalcata est nominalium pro festo
S. Petri vinculati anni domini 1559.

M Joanni Leopolien ad rōez debiti iā tū in
Præpositura cōtracti, dati 12. f.
Debebit illi Comitas 4. mp / 9 gr / ut mox
infra sequitur.
Deducta ē sexagena Nōialiū 1558.
Item alia deducta sexagena Nōialiū 1559

Anno Dni 1558. Aprilis 22.
Rndus dns Doctor Michaël à Vislicza
institutus in Praepositum domus, rpe or-
dinis, ad Comutationem Astinale. Cui
adiuncti sunt Consiliarii. Rndus dns
Doctor Antonius à Napachanie roe or-
dinis per ascensum. et M Joan Leopolien
roe ingressus

Post cuius institutionem facta e ro per
M Joan Leopolien predecessore suu
in qua inventa st additionu
25 mr / 45 g /

Ad roem aut istorum accepit quinque sexa-
genas noialium. Item duodecim fl
ex pecunia à Zukowsky accepta.
atque item octo mr roe ingressus
defalcatae. Computatis igr perceptis
et expositis, debebit illi adhuc Comitas
4 mr / 9. g /.

Item M Stanislao Pieniczow, defalcata
e sexagena noialium ex debito su-
perius descripto. Debebit adhuc illi
Comitas. 2. mr / 47 g /.

Item roe noialium defalcata ~~illi~~ est sexa-
gena M Sigismundo obrembsky. ex
debito superius descripto.

Item Dns D Antonius à Napachanie
dedit sexagena roe noialium quae
conversa e in additiones.

Item M Nicolaus Buchissow requisitus
ut faceret refectionem roe Canonicatus
S. Annae, reposuit duo Talaria et de
debito sup nominato. 1. mr 35 ½ g
cessit, et facta e refectio.

Item Mgr Johannes de Tharczin reposuit. 36.
de. roe ingressus in domum. 4 dati st p manuta-
tionis

Item M Joan Leopolien, detracta est
sexagena roe Noialium p festo S Jo-
annis Baptistae ex debito superius
descripto. Debebit illi adhuc Comitas
2. mr. 45. g

Item M Petro Proboszowicze, ad roem debiti
superius descripti, defalcata e sexagena
nominalium. p festo Apostolorum Petri et Pauli

Item M Joanni Dobrossielski, defalcata est
sexagena ad roem debiti superioris / roe
nominalium.

Anno dni 1555 S. Jnny 27.
facta est ro. per M. Petrum Varssavita
de Fiscaria anni praeteriti sc. 1557.
In qua, perceptorum ostendit 99. mr. 26. gr.
in expositis vero. 131. mr. 30½ gr.
Compensatis igr perceptis cum expositis de-
bebit Comitas M. Petro. Varssaviensi
triginta duas marcas. quatuor cum medio gr.
Quae relata Comitati acceptata sunt.

In debitis aut no exactis ostendit idem
M. Petrus Varssa: In Rogow. 16. mr.
In Piotrkow. 1. mr. 12. gr.

Anno domini 1558 xx mensis
octobris M. Joannes a Tarczyn
collega maioris collegij electus est
in Praeceptum domus maioris pro
commutatione hyemali. ratione
ingressus

Post cuius institutionem facta est ro
per Rndum. Prem. dominum Micha-
elem a Wysslicza Doctorem Theolo-
giae praedecessorem suum. in qua
inventae sunt addicionum viginti
quinque marcae gr. quadraginta quinque
et octo oboli. quam pecuniam debet Mi
comitas

Item ad extenuationem debiti 40 gr.
M. Nicolaus Bodzenczyn. addidit, 20 gr.
ro. nominalium, cui iam nihil debet comitas.

Item M. Nicolao Leopolien, ad extenu-
ationem debiti, deducta est una sexagena
una, ro. nominalium, anni praeteriti 1558
Cui, iam nihil debebit comitas.

Item ad Extenuationem debiti, M. Petrus
Warssavien. accepit e fiscarie
proventibus. Marcas 16 de Rogow
et unam Marcam e Piotrkow a laniis
Debebit Mi comitas Marcas 15. et
grossos. 4½

Item M. Valentinus Vrzsdowien, ro.
ingressus in domum, reposuit gr. 36.
qui dati per mappam

Item dns Doctor Foelix Bendorski, ro.
nominalium, anticipando, dedit sexage-
nam unam, quae data est pro vigilia Nti

Item Data est sexagena una, ro. nomina-
lium, ab Executoribus oli M. Nicolai
Budziszow. pro refectione die Epiphaniarum
data. cuius residuum gr. undecim.
penes praepositum pro addicionibus

Anno Dni 1559

M. Martinus Pylzno. rōn ingressus intraitalium reposuit gr. 36. qui dati sunt fiscario dōg.

M. Petrus Warszawien, ad extenuā debiti, accepit unā sp̄nā. rōn nōialium debebit adhuc illi cōitas Marcas 13. gr 40. ob. 9.

M. Valentinus Urzendow, rōn nōialium dedit sp̄nā unā, q̄ data ē p̄pto.

M. Albertus Dambrowski rōn nōialium dedit sp̄nā unā q̄ data ē p̄pto.

Anno dni 1559. die xxi April.

Mgr Martinus Pylznen. Institutus est in præpositū Domus, rōn Vocationis Ad Cōmutōm æstiuā. Adiunctiq̄ sūt illi Consiliarij. Rndus d. Doctor Nicolaus Szadek. Canc̄us Crac. et Mgr Joannes Tarczyn, rōn ingressus.

Post Cuius institucōm, fcta ē ratio per Mgrū Joannē Tarczyn prædecessorē suū, In qua inuentæ sunt, Addi: tionū. Marcas. 26. gr 32, d 6.

Ad rōm aūt istorū, accepit tres Sexagenas, et gr triginta Nōialium

Rata Atq̄ itē Marcas octo rōn ingressus defalcatæ. Et insuper pro Collatione seu Refectōn, rōn Canc̄atus S. Annæ, defalcatæ tres Marcæ gr 14. d 6.

Debebit adhuc eidē Cōitas. Marcas Vndecim.

D Antonius A Napachanie dedit Sexagenā nōialium q̄ conuersa in additōnē

M Stag Pinczow. dedit Sexagenā nōialium ex ppria pcē q̄ conuersa in additionē

Ad extenuationem debiti in Praepositura deducta est una sexagena ratione nominalium anni praesentis 1559 M. Joanni Leopoliensi ... 1 Marcae gr. 33

Ad extenuationem debiti superius descripti M. Joanni Dobrosiesskij defalcata est sexagena ratione nominalium anni praesentis. 1.5.5.9.

Ad extenuationem debiti superius descripti D. Michaeli a Wisliczka defalcata est sexagena ratione nominalium anni praesentis 1.5.5.9.

Anno Domini 1559.

XIII Octobris. M. Valentinus Vrzedow institutus est in Praepositu Domus ratione uocationis ad Comutationem Hyemalem. Adiunctique sunt illi Consiliarij Rndus D. Doctor Bedorskij Canonicus S. Floriani et M. Martinus Pilznen. ratione ingressus.

Felix

Post cuius institutionem facta est ratio per M. Martinum Glicinium Pilznen. praedecessorem suum. In qua inuentae sunt additionum. marcae 26 / grossi 44 / d. 5.

Ad rationem aut istorum accepit duas sexagenas minus tribus grossis quos dederat pro potu in octaua corporis Christi.

Quibus detractis manebunt 24 marcae 14 gr. / d. 5.

Atque item marcae octo ratione ingressus defalcatae.

Item defalcata est sexagena ratione nominalium pro festo S. Martini Anno domini 1.5.5.9. Quibus detractis manebunt 15 marcae / 5 gr.

Ad extenuationem debiti D. Doctoris Nicolai a Szadek Canonici Crac. defalcata est una sexagena ratione nominalium Anno domini 1559

Alteram vero sexagenam dedit ratione nominalium quae conuersa est in additiones

M. Nicolaus Bodzeczin dedit sexagenam ratione nominalium Anno domini 1559

M. Joannes Tarczin defalcata sexagena ratione nominalium ex debito superius descripto 1.5.5.9

M. Martinus Pilznen. deducta est sexagena ratione nominalium pro anno domini 1559 ex debito in Praepositura contracto

M. Nicolaus Leopolien dedit sexagena ratione nominalium Anno dni 1559.

D. Felix Bedorsky dedit sexagenam ratione nominalium Anno dni 1559

M. Felici Szieprcz defalcate sunt tres sexagenae ratione nominalium pro Annis dni 1558 et 1559 et 1560 Debebit illi adhuc Communitas 46 gr. 87

M. Petro Warhsavien defalcata est sexagena ratione nominalium pro anno domini 1560 pro Cathedra Petri.

Anno domini 1560

XIX Aprilis M. Albertus Leopolien institutus est in praepositum domus ad commutationem aestivam, ratione vocationis. Cui adiuncti sunt consiliarij Rnctus Dominus Doctor Sebastianus a Clepar Canon S. floriani per ascensum et M. Valentinus Vrzedow Canon Sctae Annae ratione ordinis et vocationis per descensum.

Post cuius institutionem facta roc per M. Valentinum Vrzedow antecessorem suum inventae sunt additionum Marcae 26 gr. 35, obli. 13.

Ad quarum rationem accepit quatuor sexagenas nominalium.

Quibus deductis debebit illi Communitas Marcae 21, gross. 35, obli. 13.

Eadem die facta est ratio de expositis coquinae quarum inventae sunt Marcae 5 grossi 35.

M. Albertus Dobrowski dedit sexagenam roc nominalium anno dni 1560 quae conversa est in additiones.

M. Sigismundus Obrebski solvit sexagenam notarium minus 6 gr. quos illi tenebatur comitatus ex additionibus fiscariis anni 1560

M. Valentino Vyzdow defalcatus 8 marc. rationem ingressus ad rationem ~~debiti~~ eius quod illi tenetur comitatus

Eidem pro refectione ratione canonicatus sancti Anne 6 fl.

M. Martino Petsnen rationem canonicatus sancti Anne pro refectione ~~defalcati~~ quam tenebatur fratribus apponere deducti de eo quod ei dicitur comitatus 6 flor.

M. Albertus Lopolien introitatium dedit 36 gr. rationem consilium

Similiter M. Thomas Piotrkowita, et M. Jacobus Gorski dederunt.

M. Albertus Lopolien dedit sexagenam notarium quam statim ad additiones suae praepositurae accepit.

Doctor Michaël Wyslicza reposuit sexagenam pecunie pro poena in eum iudicialiter decreta. Sabbato in vigilia pentecostes. quo die additionem fuerunt inventae 1 Marc. 15 gr. 11 obl. ad quam extenuatam praedictam sexagenam pro iudicium data est

Et Quoniam Praefatus D. Doctor Michaël, Decorum mensae violare incoeperat, et monitus ab assessoribus cessare nolebat, et comedens iusculum carnium et in privatum patellam transfudens, butyrum quoque legumibus superpositum ex omni parte sibi colligens, allegans quod parum distat ref. ideo ne id deinceps faceret, iudicium decernit, hic et die supra scripto, 12 gr. poena luitarum totiens quotiens id commiserit. quam summam illo non appellans approbavit.

D. Antonius Napachanije dedit sexagena
rōe Nominalium ad Octavam corporis Chri, cuius
fl. in refectionē eiusdem dies conversus est
ad fl. in subsidium additum praeposito
dictus

Postridie S. Joanis Baptistae factum est rō
per D. Mgrum Nicolaum a Bodzezin fiscu-
rinum anni praeteriti in qua de praeceptis
inventi sunt centum nonaginta duo flor.
et 12 gr. in expositis vero du-
centi decem octo fl. viginti octo cum medio
gr. Superant expositum viginti sex
fl. 16 gr. cum medio, ad quam
rōnem ostendit in debitis apud Mgrum
d. Palat. Cracov. trigentum quinque flor.
quos se vel praepositus illi exigere debet
id exigit et civitati octo flor. et
suffecerunt et 14 gr. restituit.

M. Joanni Lopotien deducta est sexage-
na nominalium pro anno 1560 ad.
Sue illi comitas debebit — 20 gr.

M. Petro Probosczowicze defalcata est se-
xagena nominalium ad festum Petri et Pauli
apostolorum ex eo quod debet illi comitas
anno eodem. Tenetur autem illi adhuc
comitas — 3 Marcas. 31 gr.

M. Joanes Tarczin tenetur huius anni
1560 sexagena nominalium festi
sui patroni.

Ex Cap. S. Thomae [illegible]

Eidem Mgro Joanni cui debebat comitas
9 Marcas. 36 gr. rōe additum in
praepositura facturum, dedit comitas 5 marcas
ad eius debiti extenuatum. quas 5 marcas
habuit comitas a capitulo S. Floriani
ex prandio die dedicationis templi illius
excrescentes

Eas aut 5 marcas accepit in absentia eius. D. Mgr Sigismundus Obrepski procurator illius. Sabbato proximo ante Magdalenae

It. Unae marcae et 12 gr. Introitalium a tribus Mgris acceptum vz Thoma Petrkowicz, Jacobo Korski, Albto Leopolien. dulae sunt pro tribus manuleijs et una mappa longa cum media

M. Stanislao Pinczow dedicta est sexagena nominalium huius anni ex eo quod illi dr. contus. Superant illi adhuc solvendum a commentato Marcas 1. gr. 31

M. Petro proboszczowicze ad festum Sti Petri vinculati defalcata est sexagena nominalium ex debito superius descripto. Debebit illi adhuc contus florenos 5. gr. 25.

D. Doctor Michael Sabbato post festum S. Annae proximo parens decreto Judicij reposuit poenae 36 gr. sex quidem contumaciae et 30 gr. Judicio mensae, ex quibus petenti gratiam condonati sunt 19½ gr. Medius aut talerus datus D. Praeposito in subsidium additum.

D. Doctori Michaeli a Wislicza defalcata est sexagena ratione nominalium pro anno domini 1560 ad extenuationem debiti in sua Praepositura contracti. Debebit vero illi contus adhuc 23 marcas 21 gr. 8 d.

Exposita pro obligatione D. Abbatis Thimerenses anno domini M. D. LX°
ex praemio
Pro Crida 6 gr.
Pro decreto 3 gr.
Pro copia obligationis immunitatis Ecclesiae ascriptae 3 gr. Cursori qui ferebat Credam 1 gr. cum

D. Felix Bedorsky pro irreverentia Judicij reposuit poenae 12 gr. ex quibus condonati sunt illi cum peteret gratiam 6 gr.
Item dedimus a reparatione colligationis statutorum 1 gr.

Anno Domi. M: D: LX. Die uero prima Octobris pecunia centu tri: gnita trium florenorum et decem grossorum accepta a Generoso D. Stanislao Boguss pro relictis in horeo et armentis villae Bo: sczin ex arenda eiusdem Gener: dno Nico: lao Boguss sic dispensata est.

Primum Ex decreto Comitatus ad hoc more solito per schedam convocatae dati sunt Magr. Felici Szieprcz mutuo in Residuo expensarum fiscalis quinquaginta flor. in monetis. De quibus solvendi pro feria quarta Cinerum dedit Chyrographum in thesauro reposita

Eidem M. Felici Szieprcz soluti sunt 3 flor. 16 gr. 7 d. quos illi debebat comitatus ex additionibus Praepositurae eiusdem. Nilque illi amplius nunc debet.

Item M. Joanni Tarczin soluti 5 flor. et 18 gr. quos illi debebat comitatus ex additionibus Praepositurae eiusdem. Nilque illi amplius tenetur.

Item M. Joanni Leopolien soluti 20 gr. quos illi debebat comitatus ex additionibus Praepositurae eiusdem. Nilque illi amplius debet comitatus

Item M. Petro Proboszczowicze soluti sunt 5 flor. 25 gr. quos debebat illi Comitatus ex additionibus Praepositurae eiusdem. Nilque illi amplius debet Comunitas

Item D. Michaeli a Wislicza soluti 15 flor. 15 gr. d. quos debebat illi Comitatus ex additionibus Praepositurae eiusdem. Debebit illi adhuc Comitatus 22 flor. 8 d.

Anno 1561 in vigilia S. Marchi Apostoli D. Doctori Michaeli a Wislicza detracti duo flor. zone nominalis festi S. Michaelis imminentis

NB.

M. Joanni Dobrossielsky soluti 5 flor. 20 gr. quos debebat illi Comitatus ex additionibus in Praepositura. Debebit adhuc illi Comitatus 6. florenos

Deductae duae sexagenae uicialium pro anno dni 1560 et 1561

Item M. Petro Warssouien 18 florenos 4½ gr. quos debebat illi Comitas et additionibus suae Propositurae. Tenebatur adhuc illi Comitas duos florenos, quae ratione nominalium defalcati sunt Anno Domini 1561 et ita nil ei tenetur comitas

Item M. Martino Pilzn soluti 18 florenos ~~[illegible]~~ quos debebat illi Comitas et additionibus Propositurae suae. Debebat adhuc illi Comitas quatuor florenos ad quorum extenuationem defalcata est una sexagena ratione nominalium anni Domini 1560 debebat illi adhuc Comitas 2 florenos. Item duo floreni deducti sunt ratione nominalium pro anno Domini 1561, cui nihil amplius debebat comitas

Item M. Alberto Leopolien soluti 18 florenos ratione expensarum in Praepositura M. Alberto detracta est sexagena nominalium anno Domini 1561
Debebat adhuc illi Comitas 5 marcas 31 gr.

Item Doctori Nicolao Szadek debet adhuc Comitas expensarum pro Praepositura 4 flor. 11 obolos

Item Doctori Sebastiano Debet adhuc Comitas expensarum in sua Praepositura 5 florenos 21 gr. 13 d.
Item duo doctori Sebastiano anno Domini 1561 ratione nominalium defalcata est una sexagena debebat adhuc communitas 3 florenos 21 gr. et 13 d.
Anno Domini 1562 deducta est secunda pars doctori Sebastiano pro sexagena ratione nominalium

Item M. Valentino Vrzedow Debet adhuc Comitas expensarum in sua Praepositura 15 flor. 29 gr. 13 d.
Deductis duabus sexagenis nominalium pro anno Domini 1560 et 1561. Debebat adhuc illi Comitas 11 flor. 29 gr. 13 d.

Pro extracta obligationis census empti a Sud. Abbate Thimiscen. 12. gr. ex pœnis excedentium Doctorum et Magistrorum collectos quinta octobris die.

Item pro papy cera 1. solidum.

Item ex ysdem pœnis eadem die dedimus dispensatori pro additionibus culinæ 58. gr.

Anno Domini 1560 xi octobris M. Jacobus Gorsky institutus est in præpositum Domus ad Comutationem Hyemalem ratione vocationis. cui adiuncti sunt consiliarij Rdus Dominus Doctor Michael à Visliczа Canon. s Floriani per ascensum et M. Albertus Leopolien. ratione ingressus.

Post cuius institutionem facta rone per M. Albertum Leopolien. antecessorem suum inventæ sunt additionum Marcæ 29. gr. 23. obuli 9.

Ad quarum rónem accepit tum róne nominalium tum ratione subsidij per coitatem dati post obitum N. dni Bogus 14 Marcas, gr. 28. d. 9

Quibus detractis una cum 8 marcis róne introitatum debebit Mi comunitas Marcas sex. gr. 43.

Eadem die facta est ratio de expositis coquinæ quorum inventi sunt 9 floreni, 2 gr. d. 4

M. Nicolaus Bodzechin 23 Novembris ratione nominalium dedit sexagenam anno dni 1560 quæ pro additionibus data est

M. Thomas Pyotrkovien. róne nominalium 23. Decembris dedit sexagenam quæ pro refectione in vigilia Nativitatis confusa est

It. Doctor Felix Bedorsky in vigilia Nativitatis róne nominalium reposuit unam sexagenam quæ confusa est in refectione prandij pro festo Epiphaniarum ex qua nove solum gr. pro refectione expositi sunt. 51 gr. in additiones præposito dato

It Doctor Nicolaus Schadek dedit unam rōnem nominalium sexagenam quae in additiones conversa est. at altera eadem est defalcata. Debebit ei adhuc comunitas 1 sexagenam et 11 obolos quae est defalcata rōne Nōmiū Anni 1561.

It Doctor Felix Bedorskij reposuit a Granalista pro medio quartali 3 fl quod Praepositus pro additionibus accepit

It a Lanio quinque florenos pro additionibus Praepositus accepit

It a Granalistis M Joannis Leopolicum 36 fl in additiones dati

It una sexagena in ad. comitate ~~[illegible]~~ data est (quam pro poena [illegible] dederat M Felix Sieprecz) et in additiones rōne nominalium conversa

Summa quam Praepositus accepit 14 flor

M Alberto Leopolicum defalcata est una sexagena rōne nominalium, cui debebit adhuc comitas quinque marcas, 31 fl pro anno dni 1561

M Albertus Dabrowskij dedit sexagenam rōne nominalium anno dni 1561 quae in additiones conversa est

Summa perceptorum in Praepositura M. Jacobi Gorskij 16 flor

anno dni 1561 apulis. 18 mgr Bonas Petricovius institutus est in Praepositum domus ad convocationem aestivalem ratione vocationis cum adiuncti sunt consiliarij reverendus dominus doctor Antonius Napachanije ~~et magister Jacobus Gorski~~ decanus sancti Joriani ratione ascensus, et Magr Jacobus Gorski ratione ingressus:

Post cuius institutionem facta ratione per M. Jacobum Gorski antecessorem suum inventae sunt

Joanni Dobrossielski deducta
in una sexagena ratione nomi-
nalium anni 1560, altera item
ratione nominalium 1561 anni
cui communitas debebit 2 florenos
et 5 denar.

Item magister Joannes Leopolien. ratione
nominalium dedit unam sexagenam
quae conversa est in additionem ipsius

Item Venerabile capitulum S. Floriani
tenetur prandi quod parare antiquam
consuetudinem consueverat, lautum, dedit
communitati: consentiente eadem
communitate, quinque marcas et
nihilominus apposuit refectionem
honestam, Istas autem quinque mar-
cas convertit civitas in debitum
exolvenda primum M. Thomae
Pietrobien. cum exposito quatuor
florenos ratione subsidii. Item

Anno Domini 1561 postridie
S. Ioannis Baptistae facta est ratio per d. Magistrum
Felicem Syeprez fiscarium anni praeteriti in
qua de perceptis centum septuaginta floreni et
tres grossi. In Expositis vero ducenti triginta
quatuor floreni decemnovem grossi oboli decem.
Ultra percepta expositi sexaginta quatuor floreni
sedecem grossi decem oboli. Ad quorum rationem osten-
dit in debitis census apud Illustrem d. Pala-
tinum Crac. Jo. Thezinsky apud. ex. Bogoss
apud ex. Palczinsky in summa septuaginta duos
florenos et decemocto grossos. Quae debita postquam
exacta fuerint Restabunt communitati post solutio-
nem expositorum fiscarii praedicti. Octo floreni unus
grossus octo oboli. Vide infra folii 7 facie 2

M. Petrus Probosszowicze ratione
nominalium reposuit unam sexage-
nam

Item reliqui quatuor floreni, a Ve-
nerabili capitulo S. Floriani dati
sunt Thomae Pietrobien. exposito dati
ratione subsidii additionum

Item a v. magistro Joanne Wieliczka
accepti per 36 gr. ratione introitali
in 4 servantur in Corbona

Anno domini Millesimo quinge-
tesimo sexagesimo primo, die vero
X mensis Octobris, M. Joannes
Wieliczka institutus est in praeposi-
tum domus, pro commutatione hyema-
li, ratione vocationis suae cui adiun-
cti sunt consiliarii Rdus dominus
Nicolaus Shadek Theologiae Doctor
Canonicus Cracov. etc. et M. Tho.

mas à Piotrcow. rone vocationis 175.
suæ.

Anno eodem die vero XVIII Octobr.
M. Sigismundus Obrebski Canonicus
s. Floriani et Plebanus in Korczyn
numeravit communitati triginta quinque
marcas pro pecoribus, quæ Rx us
olim D. Doctor Anthonius a Kapacha-
nie testamento legavit communitati
in plebanatu Korczyn, ex quibus
Exposita hæc sequuntur post in-
scriptam ronem præpositi superiorum communitationis.

Anno domini 1561.

XVIII Octobris M. Thomas Piotr-
kowien ~~[illegible]~~ post institutionem prædicti
Præpositi de perceptis et expositis Comunitatis
hanc fecit ronem.

Inventi sunt additionum marcæ 31 gr 45 d 10
Ad quarum ronem accepit 12 marcas 31 gr
Quibus deductis debebit illi comitas 19 marcas 14 gr
decem obolos.

Eadem die inventæ sunt additionum Coquinæ 6 marcæ
38 gr

Exposita ex pecunia pro peco-
ribus accepta,

In primis Doctori Michaeli à Wisliza
datæ ad ronem debiti marcæ 8. gr 32
alias 12 taleri et ~~[illegible]~~ grossi viginti pro se
~~[illegible]~~
debebit comitas doctori Michaeli Wisliza 6 fl
4 gr

Item M. Valentino Urzedow 10 fl ~~[illegible]~~ minus uno gr.
seu Marcas sex gr ~~[illegible]~~ undecim debebit adhuc
illi comitas una sexagena

Item M. Gorsky datæ Marcæ 6. gr 32
debebit illi comitas una sexagena

Item M. Alberto Leopoliensi datæ tres
Marcæ. gr septem. debebit illi comitas adhuc
4 florenos.

Item M. Thomæ Piotrcoviensi datæ Marcæ
gr 14. debebit illi comitas 1 sexagena
quæ est deducta ronem Nominalium Anni
1561. Nil illi debet illi comitas.

176

Item Stanislao Pinczer dedit 4 marcas pro extenuatione debiti, quod illi debebat coitas rone Fiscarie videlicet 6 Mar: 19 gl debebat illi adhuc coitas 2 Marcas 19 gl

Rdus D. Doctor Felix Bendorski suscepit gratialiter Matthiam Borzewski a commutatione ipsa pro uno quartali numerauit 3 gl

M. Andreas Tropperus dedit tres fectones rone utensilium domus.

Magister Thomas Kietrzonicus defalcatus est octo marce rone prandii pro introitu comparandi. et sex floreni rone refectionis Canonicatus S. Annae. debebit illi coitas duos flo: supra expressos.

Item Rudus dnus D. Nicolaus Sha:dek dedit duos florenos Nominalium anni 1561. Et reliqui duo quos solet dare ex liberalitate defalcati sunt ex debito coitatis supra notato. Nil ei tenet coitas.

Conversa est pro refectione ~~in vigilia Natalis dni~~

Item M. Nicolaus Bodzeczin dedit duos florenos Nominalium Anni 1561. Conversa est in refectione pro die S. Joannis ~~Baptiste~~. Evangeli.

Item M. Andreas Troperus dedit duos florenos Nominalium anni 1561.

Item data est sexagena Nominalium a dno D. Felice Bendorski que conversa est ad refectionem pro vigilia Natalis dni.

Rdus Pater D. Doctor Nicolaus a Sadek, dedit sexagenam pro refectione diei trium regum ex qua pro refectione eiusdem diei exposuimus 33 et medium gl reliquum 26½ gl Preposito dedimus in additione.

Anno 1562 dedit sexagenam nominalium pro festo Cathedre Petri in anno eodem. M. Petrus Warsavicus Sabbato eiusdem Rdus Pater dnus Doctor Michael a Wislicza citatus ad Instantiam Rdi Patris dni Doctoris Bendorski non comparuit.

Eodem sabbato suscepit M. Joannes Wielicki scriptorem Notarii.

V. dnus Albertus Leopolien. dedit Sexagenam nominalium, vel nihilominus tamen debebit Mi Comitas 4 Ha vel anni dni 1562.

Item Accepta est Sexagena nominalium anni 1562 a dno Magro Alberto Dabrowski q conversa est Praeposito in additiones.

ANNO DNI. 1562. DIE vo 17 Mensis Aprilis. Magister Andreas Troperus institutus est in Praepositum domus post electionem suam pro commutatione aestiva rone vocationis suae. Cui adiuncti sunt Consiliarii. Dns D. Felix Bendorski roe ordinis, et M. Joan: Vielicius, roe vocationis suae.

Anno vo eodem die 24 Aprilis facta est ro per M. Joa: Vielicium post institutionem predicti Praepositi de perceptis et expensis Comitatis Inventae sunt additiones 31 marca gl 22 ob. 2.

Ad quarum roem accepit 8 marcas cum media gl. 8. Quam roem factam approbavit Comitas

Debet ei Comitas marcas 13 gros. 44. g. 2. Censione deducta.

Item M. Sigismundus Obrebski dedit Nominalium flo. 2.

Item ad commendationem dni D. Bendorski
178. susceptus est in gratialistam Gabriel
Cremsien 23 Maii sol 5 gl
Item ad commendationem M. Andreae Tro
peri susceptus est in gratialistam Stg
Golkowski 23 Maii. discessit 15 Aug.
Item deducta est una sexagena
nominalium M. Joa: Dobrosselski
ex debito prius notato nil ei iam
restat apud civitatem. Anno 1562
Item M. Joan: Vietitio deducta est una
sexagena nominalium anni 1562 ex
debito prius notato, debet ei Cõi:
tas mar: 12. gl 32. d 2.
Item M. Joan: Leopolien nominalium dedit
sexagena quae conversa est in additiones.

ANNO DNI 1562 Postridie S. Jo:
annis Baptistae facta est ratio per
dnum Magrum Joannem Leopolien fisca
rium anni praeteriti. In qua perce:
ptorum summa centum quinginta
unus flo: gl octodecim est reperta.
Expositorum summa ducenti quadra
ginta sex flo: 23 ÷ gl. Com:
putatis expensis cum perceptis fi
scario restant ad rationem expensa
rum nonaginta quinque floreni
quinque cum medio gl. Censum
vero retentorum centum quinque flo
reni, viginti unus gl. Dedu
cto autem debito fiscarii ex censibus
retentis, dum perceperit restabunt Cõi:
tati decem floreni quindecim cum
medio gl.
Item Accepimus nominalium a dno
Magro Petro Proboszczowicze una
sexagena. Conversa est in additiones
Item detracta est una sexagena nomi
nalium Rdo D. Doctori Michaeli Vis
lucza rationem nominalium Anni 1562
ex debito prius notato. Debebit illi
Cõitas flo: 4 gl 4

Nota. Anno domini 1562 ad commutacionem
hyemalem, reelectus est in praepositum
domus Mgr Andreas Dropery ratione
ordinis, qui eandem praeterita commutacione
gesserat ratione ingressus et vocatio-
nis in domum, adiunctique sunt ei in
Consiliarios, Rndus pr doctor
Sebestianus per ascensum, et Mgr
Nicolaus Bochenczyn per descensum
ratione ordinis. Et audita est ratio
expositorum in additionibus per eundem Mgrum
Andream qui ratione ingressus praepositum
agit commutacione aestiva. In qua ratione
novitatis sunt expositorum triginta duae
marcae et gr triginta octo cum medio
et octo oboli. Perceptorum vero ex
sexagenis nominalium et fundacione
Barczik sex marcae et quadraginta
duo gr quibus collatis ad expositum
cum praedicta debebit ea commutatio
viginti quinque marcas quadraginta
quatuor gr cum medio et octo obolos
Ad eius debiti extenuacionem rationem
prandii quod debebat exhibere
ratione ingressus deductae sunt
novem marcae. debebit illa commutatio
pro additionibus praedictae commutacionis
sedecim marcas quadraginta
quatuor gr cum medio et octo obolos

Item anno domini 1563 ex
debito Mgri Ioannis Vielicien marcarum
duodecim et gr triginta duorum et
obolorum duorum deducti sunt sex
florenorum in moneta. ratione Canonicatus
Sctae [illegible] debebit ea civitas
quindecim florenorum in moneta, octo
gr et duos obolos — expende
sexagenas annorum sequentium

ANNO DNI 1563. DIE 16 Aprilis Electus est in Praepositum Magr Joannes Vielicius rone Ordinis, pro Comutacione Aestina. Qui adiuncti sunt in Consiliarios. Rdus pr dns Doctor Michaël Visliceñ rone Ordinis per ascensum. et Magr Andreas Troperus rone ingressus. — Eadem die a prandiis rone facta Additionum Comitatis inventae sunt triginta marcae et gr 43. Perceptorum marcae novem. gr 27. quibus deductis debet Comitas eidem Tropero Praeposito precedenti marc 21. et gr 16.

Summa debiti cum priori debito praecedentis Praepositurae marcae 38 gr 13 minus obulo

Ad comendationem dni Magri Jacobi Gorski suscepti sunt duo Juvenes, Albertus Koplawski cum fre a comutacione hac in gracialistas Tercius 10 dominica discessit a quo non est solvendo

Item Accepimus nominalium unam sexagenam a dno Magro Sigismundo Obrepski quae conversa est in additiones Praeposito.

Item deducta est una sexagena nominalium Magro Alberto Leopolien ex debito supra notato 4 florenorum, debebit illi Comitas unam sexagenam. anni dni 1563

Anno dni 1563. postridie s. Joannis Baptistae facta est ratio. per procuratori Mgri Valentini Urzedow. fiscarii. anni preteriti, In qua perceptorum.

suma. Centu viginti flor. Re-
tenta debitoru. Centu triginta
quinq flor. gro. viginti quatuor.
Computatis expensis. cu perce-
ptis. tenet comunitas. fiscario flor.
Centu triginta unu, grosos vigin-
ti quatuor cu medio, ad quarum
rationem ostendit fiscarius. restare
in debitis Centu triginta quinq
flor. gro. viginti quatuor. quibus
exactis. restabunt comunitati flor.
quatuor. ppt soluta qd retenta in debitis
tonem in ferius vide. duabus Bactis fosis
Item susceptus est ad Comenda-
tionem Mgri Andree Tropiri
in Gracialista domus. Ultima
Julij, Albertu Chardlupski
Item Deducta est una sexagena nomi-
nalium Rdo D. Doctori Michaeli Wisz-
licza, rone ex debito prius notato
debet illi comitas duos Flor: gl 4
pro anno 1563.

Anno dñi 1.5.6.3 Octobris 15. Mgr Joan Cirgelowius Institutus ē in Præpositū domꝰ rōe vocationis suæ, p̄ sequenti stēmali cōmutatiōe. cui p̄ rōitatem designati consiliarij Rndus p̄r dñs Nicolaus à Wsaczek canonicus Cracō, et Mgr Joan Leopolien. rōe ordinis vterq;.

Eodem die facta ē rō per Præpositū p̄decessū cōmutationis M. Joan Vicliniū, in q̄ inuenta sunt additiōnū per eūdem factarū 37. mr. 1. gr. 17. ß. 1. d. 8.

Ad quarū rōe accepit quatuor sexagenas, et quinq; ß. ex fructibus Joan. Bazik fecit. 13. ß. seu 8. mr. 6. gr. 1. ß. quibus ex suma additiōnū detractis, restat. 29. mr. 1. ß. 15. d. Quod si suis debito abstuleris debitū p̄decessoris sui Præpositurę, quā tulerat anno 1561. cōmutationis trimiriū. 12. ß. & gr. 2 ob: reductubit nitegrum debitū quod illi debet rōitas. 30. mr 43 gr. 1. ß. 17. d.

Eodem die facta q̄q; ē rō de expensis equinæ. quarū summa inuenta p̄tenta ista cōmutatione. T. mrs. gr. 10. ß. 10. d.

ALBERTVS Posnanien. Artiū et Medicinę celebris Doctor, testamentis suis erga Civitatem suam iuris Collegii benevolentiam, testamento eidem legauit marcas viginti, ex quibus extinguendo debita q̄ debebat Civitas Præpositis p̄decessoribus dati sunt. 15. marc. minus. 6. gr. M. Joanni Vicliniō: quinq; vero mr. M. Andreæ Tropero, ad voces debitores superius descriptos. Sex aut. grossi illi q̄ dempti sunt ex. 20. mar: dati ſt p̄tenta à quæstatione accepta.

NB.

Debebit aut id. nūc Civitas M. Joanni Vicliniō. 22. mr. 1. gr. 17. d. M. vero Tropero Andreæ debebit 32. mr. et. 1. gr. nostræ rōputata pœna. 10. mr. à Civitate in eum decreta.

Item Dñs Doctor Alexander Wisliricus pro turbata mensa, quam in gñe cōmatibus in q̄b; iactare affectabat atq; turbarat, pœna unius sexagenæ, ex decreto iudicii huius, reposuit unam sexagenā. q̄ in reficiendā supellectilem suam in eam cōuersa est.

Item Mgr Martinus Bilstrin. rōe nouitiatus reposuit sexagenā, q̄ adiecta ē p̄posito in additis.

NB.

M. Nicolaus Bozemsky dict nouitiatus reposuit unā sexagenā vt dicta d. p̄pō in additis.

M. Gorlitzky Jacob. Camerarius q̄ suo gradui ſt. solui pro integra gratificatione: — 31. gr

qui dat ſt. p̄pō in additis.

Item M. Joan Leopolien. cui debebat Civitas in rōe ex fisuria factarę Sakterny distractę de Sandis, 52. ß. 2 gr in ½ ad voces Sancti Spiriti accrevit denuo apud Julienses de Lucriano wiese sibi retentū, 12. mr. quibus ex p̄dicto debito deductis, debebit illi adhuc Civitas 32. ß. 1. 26 gr mm medio

Item M. Andreæ Tropero ex debito cui 32 mr. 1. vnius grossi, deducta ē vna sexagena rōe nominatiū. debebit ergo illi Civitas 30 mr. 1. 31 gr. nostræ rōputatę. 10. mr. pœnæ in eum decretę.

Item Rndus dns Nicolaus à Schadek Canonicus Crac. roe noalium dedit coitati 4. f. quorum duo in additiones Preposito, duo in refectiones diei Trium Regum cesserunt. Not

Item. Decreuerat Coitas in M. Andreae Troperum poenam decem marcarum ppt certum excessum in conclusionibus Coitatis descriptum, quas aut persolueret ipse, aut ad roem debiti eidem defalcaret: sed postea roe habita petitionis eius, cum lachrimis in publica conuocatione habitae, ex gra poenam hanc relaxauit tota Coitas, et in quinque marcas comutauit, quas quinque marcas ex debito illius sidedux eris, debebit adhuc illi Coitas, 25. mrs/ 37. gr.

Item D. Felix Bodorskij roe nominalium reposuit vnam sexagenam, quae conuersa e in refectionem pro Vigilia Natiuitatis dni.

1564

Item Rndus dns D. Sebastianus de Clepardia, roe nominalium reposuit sexagenam anuertens diem. S. Sebastiani, quae conuersa e in refectione diei S. Joannis Euangelistae.

Item Mgr Andreas Troperus, Albertum Chardlubskij à se alienasse in Iudicio testatus est, à die Circumcisionis dni, a quo soluens pro 21. hebdomadis ex debito defalcant, 10. gr. et vnus solidus debebit illi coitas 25. mrs/ 26. gr/ 2. sol.

Item data e Coitati pro Rectore vna sexagena
2. accepta pro poena ex D. Michaele Vislicza quae conuersa e in additiones. N.

Item pro poena à iudicio domestico in se decreta praedictus dns D. Michael à Vislicza reposuit vnam sexagenam, quae conuersa e in additiones
3.

Item M. Petrus Warssawita roe nominalium dedit sexagenam quae conuersa e in Additiones

Item detracta e vna Sexagena roe noialium M. Valenti: Vrzedow, ex debito eius.

Anno dni 1564. Aprilis
21 Mgr Jacobus Gorski instituti
tus est in prepositum domus ra-
tione ordinis pro aestiua Comuta-
tione. cui per Comunitatem adiuncti
sunt Consiliarij Rudus pr dni Do-
ctor Foelix Bedarski et Joannis
Curzelouien. ratione vocationis

Eodem die facta est ratio per pre-
positum precedentis Comutationis
M. Joannem Curzelouien. In qua
inuenti sunt additionum. 40 Marcas
vnus gro. et 4 obuli Ad qua-
rum rationem accepit vndecim Mar-
cas. quo viginti nouem ex sexagenis
nominalium. superius descriptarum
et quinque florenos ex fundatione Joan-
nis Barczik quibus detractis
ex superiori summa debebit illi co-
munitas. 28 marcas gro 20 et
4 obulos

Eadem die facta est, quoque ratio de
expensis coquinae quorum summa inuenta
4 Marcas. 42 gro. et 8 obuli

Item accepimus sexagenam nominalium a M.
Sigismundo Obrempski pro feriis S. Sigismundi

Item a M. Stanislao Pinczouio vnam quoque sexa-
genam nominalium accepimus.

Item sexagenam vnam accepimus a M. Joanne
Dobrosielski ratione notium pro festo S. Joan.

Item Ex debito M. Joannis Curzelouien. detra-
ctis redemptione Prandij seu censione de-
bet adhuc comitas eius 18 marcas. 20 gr
obulos. 4.

Prandium redemit Marcas
decem

Item detractam vna sexagena nominium. ex debito
M. Joannis Leopolien. ratione fiscarie, debet
adhuc comitas eius 50 fl. 2 gr. cum medio

Item ex debito M. Joannis Wielicij detracta una sexagena nominum debebit adhuc comitas eidem marcas 20. gr. 37. obl. 17.

Item ex lectione ordinaria Theologiae vacan. accepit comitas 26 marcas pro integro anno, incipiendo a quartali pentecostes anni 1563. usque ad cinerum quartale inclusive anni domini 1564.

Haec pecunia in hunc modum per consiliarios ex consensu comitatis distributa est.

Primum relicti sunt 10 aurei in scrinio publico consiliariorum pro quovis instanti negocio comitatis et praesertim pro confirmatione donationis praebendae S. Georgij in arce Cracov. dictae Branowice etc.

Item Magistro Joanni Wielicio datae quinque marcae et 20 gr. 5 aurei quinque quibus detractis ex debito eius restat comitas eidem marcas 15. gr. 17. obl. 17.

Item Ex eadem pecunia dati sunt aurei sex, M. Andreae Tropero qui faciunt sex marcas et 24 gr. quibus ex debito eius deductis tenebitur eidem adhuc comitas 19 marcas gr. 2. obl. 12.

Item ex eadem pecunia dati 3. aurei sive tres marcas gr. 12. M. Joanni Curcelonio quibus deductis ex debito eius tenetur adhuc comitas eidem marcas quindecim gr. 8. obl. 4. Item ratione nominum una sexagena deducta, restat summa debiti 13 marcas 44 gr. obl. 4.

Supputatis supputandis perceptis, expensis et retentis rationis Fiscariae M. Valentini Wrzendow restant in debitis in Rogow, Morawicza, Brzessnicza septuaginta flor. duo cum medio gr. Postquam hoc reliquum debitorum exegerit, debebit comitati decem florenos quindecim gr. den. 9.

Detracta autem sexagena nominum 1564 tantum debebit illi comitas sexaginta octo florenos gr. 2½.

186. Anno dñi 1564. Postridie Joannis Baptistae facta est ratio per dñm Mgrm Martinū Pilsnen. fiscariū anni pteriti In qua perceptorū sūma sexaginta duo florē duodecim gl. Retentorū aūt Ducenti flē duodecim gl. quę in unā sūmam collecta, faciūt perceptorum fiscarie totalem sūmam Ducentos sexaginta duos flē viginti quatuor gl

Sūma aūt expositorū Ducenti triginta quatuor flē, viginti septē gl sex obl. Postq exacta fuīnt retenta iux regestrum fiscarij. M. Martino Pilsnen cedent centū septuaginta duo florē. qndecim gl sex obl.

Cōitati aūt restabūt viginti septem florē. viginti sex gl duodecim obl

Vide Nominalia

M. Thomas Piotrcowien dedit sexagenā nōilium pro anno 1563 quae cōuersa est in additiōs ppositurae M. Joānis Curelowien, qua detracta ex debito additionū eiusdē ppositurae, vēt tredecim marcs. gl 44 ob 4. Restabit eidē cōitas 12 marcs. 32 gl 4 ob

Ponentes.

Itē ad cōmendatione M. Andreae Troperi suscepimus Stanislaū Golnolinsky in gracialistam prima die Julij.

Itē ad cōmendationē M. Mathiae Plocen. suscepimus in gracialistas Joannē Chwikowski, et Petrū atq Stanislaum Germanos, de familia Schaffraniecki.

Itē accepimus à Mgro Mathia Plocen. utensiliū rōne ingressus tres fertones

Mgri Andreae Troperi, Gracialista Golinski discessit die 6 Julij

Itē accepimus unā sexagenā nōilium a M. Petro Probosczowicze. & feriis S. Petri vinculati. quae cōuersa est in additiones measae

Itē M. Gregorius Sambor. rōne ingressus dedit 3 fertones, quos una cū alijs tribus M. Mathiae Plocen. fiscario M. Joānni wielicz 19 augusti. dedimus

Anno eodem 1564. die 19 Augusti
M. Joannes Leopolien exactis debitis
fiscariae suae quam gessit anno 1562,
residuis, nempe, ex altari Premislien
6 flr. minus 3 gr. De Morawicza 35 flr
à Zielinski 12 marc. ex Niedzwiecz
16 marc. Summa 86 flr 27 gr.
additis in eandem summam tribus fertonibus
ex altari quod tunc vacare per mortem D.
Antonij contigerat, de quibus facta est
mentio inter expensas lectarum, qua summa
deducta ex debito quod illi adhuc debebat
communitas scilicet ex 95 flr. et 5½ gr.
debebit illi comitas 8 flr. 8½ gr.
Idem in exigendis hisce debitis exposuit 3 flr
et 7½ gr. qui si addantur ad praecedens
debitum 8 flr. rh. erit summa debitum 11 flr
et 16 gr, a quibus si detrahantur duae
sexagenae nominalium anni 1563. et
1564. debebit illi communitas 7 flr
et 16 gr. Ondit autem adhuc in
debitis apud Palczewski 20 flr.
qui ubi soluti fuerint, manebunt comi-
tati 12. flr, 14 gr.
Item ex debito Rndi patris Dni D. Micha-
elis Wislicien detracta sexagena per
ferijs S. Michaelis rotundi nominum, nihil
amplius illi tenetur comitas.
Item una sexagena nominalium data
per M. Jacobum Gorski, quae conversa est
in additiones.

Anno domini 1564. M. Gre-
gorius à Szambor, in praepositum
ad Comutationem hyemale ratione
ingressus electus. Cui adiuncti sunt
Consiliarij Doctor Sebastianus à Cle-
parz, et M. Martinus Pilznen ratione
ordinis ambo.
Et ijdem die institutionis Praepositi audita ra-
tione expositarum additionum per praecedentem
Praepositum M. Jacobum Gorsky invenerunt
38 marc 12 gros 16 d.
Perceptorum vero ad rationem istorum expo-
sitorum sexagenas nominalium quinque et flo-
renos quinque à Barczik fundatos
Quibus comprehensis fuit 9 marc 18 gr
Deductis Expensis a perceptis tenebitur Comitas
M. Jacobo Gorsky 28 marc 42 gr 16 d

188 Coquina aut additionú report 4 mr
36 grs. 17 obol

Doctor Felix Sieprius ex debito retra
cto in Filtrzia iam amplius nihil habet
apud Collatom. Nichilominꝰ ostendit
integrũ tensum ad suam Filtrzia pertinẽs
apud D. Palczenszky non solutũ Inuent.

M. Martino Pilznẽn detracta est Sexagena
Nominalis pro anno Domini 1564. ex
debito Filtrarii supius descripta

D. Doctor Stadick Canonicꝰ Crac. debet ro nomi
nalium duos florenos anni dom 1564 alios
vero duos florenos addidit ex sua liberalitate.

M. Nicolaus Stadek Bodzentin debet nominalium
duos florenos pro anno dm 1564
que domina est in additionib⁹ Wrzeszowicz

Sexagenarii d. Doctoris Stadek altera data est pro
adiacentibus Praepositi altera uersa pro expedi
one libri Epistolarum.

M. Andreas Tropsco detracta est ex debito Filtrzia
descripto una Sexagena pro anno dom 1564
nominalium.

M. Joannes Knieslowin debet retractum
36 groszor

M. Andreas Tropscus a Stanislao suo Go
molinsky 3 flz Solt zehnt debitq

M. Matthias Piatek Plocen a grauamine Sui
Joannis Czekomsky Petri et Stanislai Szczepan
ex solutis zehnt debitis 10 grs Solt.

Anno dom 1565 octo uero feria Februarij

Nota M. Stanislaus Pinczouien et M. Nicolaus
Bodzentinus reddimendo pręndum Canonicatus
S. Floriani cracouien ordinis, et loci sui adepti
redemerunt singuli decem marcis alb⁹ utrog
brigintj marcas numerauerunt. Quam com
redemptionẽ Consilium domorum pro
fuit hoc autem approbauit et suscepit Andreas
et Consilio domorum actiuitatem mutauit.

D. Felix Bedorsky nominatus pro anno dom
1564 debet unã Sexagenam: quam domina
est pro primo vigilie Natiuitatis Petri Pauli
mutuo do Natalis sui Felicis et priusq⁹ id
in anno sequenti 1565

D. Sebastianus a Chyarz debet Sexagenam
nominatam ad festum Sebastiani 1565
que domina est in additionibus

M. Petrus Varssauien debet Sexagenam no
minatam pro festo Petri Cathedra 1565
domina ad additionem

M. Matheus Pruthe Plocen debet Sexagenã
nominatam pro festo S. Matthei 1565
domina in additionibus

M. Joannes Curelonien, contra Magistrum Gregorium a Szambor, interim Praepositum domus veniens ad iudicium proposuit suum famulum fratrem germanum ab illo acciperet praeter meritum afflictum ad effusionem sanguinis cum multis vibicibus, Polytique sibi iniustum administrari. Et consilium inhaerens statuto de Praeposito sub officio eius ab aliquo non inquietando, reservavit salvam actionem cum illo post exactam per eum Praepositurae. Actum die Saturni quae fuit S. Matthiae solennis Anno domini 1565.

Sabbato carnisprivij ex subscripta pecunia 20 marcarum per M. Stanislaum Pinczoviensem et M. Nicolaum Bodzeczinum Canonicos S. Floriani pro redemptione prandij datam exposuimus consilio communicato ad prandium feriae secundae Carnisprivij 2 florenos. Residuum autem eiusdem pecuniae sic dispensavimus ex commissione Communitatis.

Ad extenuationem debiti subscripti M. Jacobi Gorsky vez 28 marc 42 gr 16 d dedimus 9 marc 18 gr. Debebit illi communitas adhuc 19 marc 24 gr 16 d.

Ad extenuationem debiti subscripti M. Joannis Wieliczka vez 15 marc 17 gr 17 d. dedimus 3 marc 36 gr. Debebit adhuc illi Communitas 11 marc 29 gr 17 d.

Ad extenuationem debiti subscripti cum nominibus 1564 M. Andreae Tropero vez 17 marc 38 gr 12 d dedimus 3 marc ~~24~~ grossos sex Debebit illi Communitas 14 marc 32 gr 12 d

Ad extenuationem debiti subscripti M. Joannis Curelonien vez 12 marc 32 gr 4 oblos dedimus 2 marcas 24 gr. Debebit illi Communitas 10 marc 8 gr 4 d

M. Gregorius Szambor dedit sexagenam nominalium pro festo S. Gregorij Anno Domini 1565 conversa in additiones eiusdem Praepositurae

Anno Domini 1565.

19 Mensis Aprilis, M. Matthias Pyxtek Plocen. in Praepositum, ad commutationem Estivalem, ratione Ingressus, electus et institutus est. Cui adiuncti Consiliarii D. Michaël Wislicien. et M. Gregorius Sambor. ille ratione ordinis, hic aut rone ingressus.

Ubi audita ratione expositarum Additionum per praecedentem Praepositum M. Gregorium Sambor. invenerunt marcas quadraginta duas, gr. triginta quinque.

Perceptorum vero ad rationem istorum expositorum sexagenas Nominalium sex, et a Lamo florenorum quinque à Barcik fundatis quibus compensatis facit marcas decem gr. triginta. Deductis perceptis ab Expensis, tenetur Communitas M. Gregorio Sambor. Praeposito praecedenti, marcas triginta duas, et gr. quinque.

Coquinae aut additionum reptae sunt Marcae quatuor, gr. unus, Scoti. 12.

D. Sigismundus Obrembski, nominatim, pro anno Domini 1565. dedit unam Sexagenam quae conversa est in Additiones.

M. Stanislaus Pincenius nominatim pro festo S. Stanislai in Maio, dedit unam Sexagenam, quae est in Additiones conversa.

Gratialista. Item die xix Mensis Maij susceptus est in gratialistam Gabriel e Grembyrio. per D. Doctorem Felicem Bendorski commendatus.

Item Eodem die Joannes Cikowski, susceptus est in Gratialistam ~~ad~~ unam cum puero suo, ad commendationem M. Matthiae Pyxtek Plocen.

Item die sexta mensis Junij, Joannes, et Andreas Lesiczcy suscepti sunt in gratialistas, ad commendationem M. Matthiae Pyxtek Plocen.

De Bronowice villa.

Item Ex auctoritate in casu pro Expedienda confirmatione Privilegij super villa Bronowice dedimus talios duos notario Petro.

Item Aurum unum Monasterio Tynecensibus dono. Et pro pergameno, et funiculis strictis, et ipsis sigillorum Inscriptione ~~[illegible]~~ 27. gr.

Item Talem unum Notario Petro, et adolescenti 5. gr. pro inscriptione.

Item Aurum ab equorum curatore in Tyrgos gr. 5.

Item 23 Junij M. Martinus Clodamen novit vocatus utensilium dedit 36 gr.

Item D. Joan. Dobrosielski nominatum unam sexagenam dedit, quae commissa est in additiones. 191.

M. Joan. Leopolita. M. Joan. Wieliczka, M. Joan. Mezelowita, ad exterminationem sui debiti recepit sexagenas ratione nominatum solvendas.

Item dati sunt à nobis sex gr. in negotio expediendae confirmationis beneficii S. Georgii.

Item 14 mensis Julii susceptus est in Gratialistam Bernardus Czepyelowski, ad commendationem Dni Mgri Martini Clodantis

Item Dns Doctor Podbosczenski dedit unam sexagenam nominatum pro festo Petri ad vincula. Quae commissa est in additiones.

Item R. Dns Doctor Michael Wisniensis Decanus S. Floriani, dedit nominatum unam sexagenam ante festum S. Michaelis, quae commissa est in additiones.

Mgr Gabriel à Schadek vocatus in Collegium Maius dedit triginta sex grossos utensilium.

Anno domini 1565.

12 mensis octobris. M Gabriel Schadek in praepositum, ad comutationem Hyemalem, ratione ingressus institutus est, cui adiuncti consiliarii D Sigismundus ~~[illegible]~~ Obrepski et Mgr Mathias Piątek plocen, ille rne ordinis, hic aut rone ingressus.

Facta aut rne praecedentis comutationis, expositorum praepositi Magistri Mathiae Piątek plocen, in necessitates domus, inventae sunt marcae quadraginta sex, grossi octo, denarii 12.

Ad quarum rnem accepit Nominalium sexagenas quinque,

Ex fundatione item Joannis Barczik à lanio florenos quinque.

Quae collecta faciunt marcas novem, gr 18.

Quibus deductis à suma exposita, debebit comunitas praedicto praeposito praeterito Piątek plocen.

Marcas triginta sex. grossos 38. obulos 12

Pro eadem comutatione in usus coquinae expositae sunt marcae quinque gr 14. denar: unus.

193 M. Martinus Clodauien à suo Bernardo Ziepielowski gratialista soluit sex grossos.

M. Mathias Piątek plocen, à suis gratialistis Joanne Czikowski et puero eius Item à duobus Liesiecz fratribus. gros: 41.

Item dominus doctor Bendorski à suo gratialista Gabriele Crembsriensi soluit sex grosse.

Item eodem tempore susceptus est per magistrum Mathiam Piątek in gratialistam Christopherus Cmita.

Magro Martino Pilsnen, deducta est sexagena nominalium pro anno 1565. ex debito pro expensis fiscariae per comunitatem contracto. quod quidem erat centum septuaginta duo florenorum quindecim grossi sex denarii. Ad quorum rationem accepit ex retentis videlicet ex Boszczina decem octo mar: ex Koszielecz vndecem mar: ab Abbate Tinecen, pro festo purificationis Mariae decem marcas. ex Rogowo sedecem marcas. Quibus deductis vnà cum duabus sexagenis nominalium Annorum duorum proximè precedentium 1564. et 1565. debebit illi comunitas octoginta florenorum grossos 15. sex denarios. ex censibus adhuc retentis exigendos.

Magr Martinus Clodauien soluit sexagenam nominalium quae est conuersa in additiones. — —

+

Anno domini 1565. postridie S.
Joannis Baptistae, facta ē ratio de fis-
caria mgri Jacobi Gorßki, per Jo-
annem Curelouiensem vices eius gerentem
ubi ~~compensatis perceptis cum expositis~~.
In perceptis ostendit flo: octoginta octo.
In expositis vō, ducentos triginta octo,
florē, grossos 22, cum duobus solidis.
Deductis ergo perceptis ab expositis, debe-
bit comunitas m Jacobo Gorßki,
Centum quinquaginta florē gros
22. denar. 12. quam rationem
comunitas suscepit.
Post haec idem m Joannes ad rationem
expositorum accepit à dno Stanislao
Boguss de Boszczina viginti octo florē
24 gr. It ab eodem ex Koszczieliecz
decem septem florē et 18 gr
It ab Abbate Tinecen sedecem florē.
Cum vō omnes census collegii fuerint
exacti superunt comunitati viginti
quatuor florē gr 1 denar 6.
It ad rationem debiti istius accepit ex
Lucianowicze census annui marcas octo.
It ex altari przemislien duodecim florenos
monetae sine sex grossis.
It ex Belestincza a dominis Palcsowski florenos
17 monetae. reliquum eum condonatum est
illi per comunitatem

104 florē

M. Nicolaus Bodzieczin solt sexagena
nominalium.
Mgro item Andreae Tropero deducta
sexagena, ex debito superius
descripto rone nominalium.

19 Doctor Felix Bendorski dedit sexagenam Nominalium pro anno Dni 1566 anticipando natalem suum. quae conversa est in refectionem vigiliae nostrae Dni anni 1565.

Mgr Petrus Varsovien, soluit sexagenam Nominalium pro anno 1566

M. Gregorio Samborien deductae sunt decem marcae ratione ingressus in domum, ex debito in praepositura contracto. quod erat triginta duarum marcarum et 5 grossorum
Item ratione prandii parandi, ob assecutionem canonicatus S. Annae floreni monetae sex. quibus deductis a principali debito videlicet triginta duabus marcis et quinque grossis debebit communitas magro Gregorio decem octo marcas grossos 18

M. Mathiae Pixtel plocen, deductae sunt decem marcae ratione ingressus in domum, ex debito in praepositura contracto. quod erat triginta sex marcarum triginta octo grossorum 12 denariorum
Item ratione prandii parandi, ob assecutionem Canonicatus S. Annae floreni monetae sex. quibus deductis a principali debito, videlicet triginta sex marcarum, triginta octo grossorum 12 denariorum, debet illi communitas viginti tres marcas, grossos duos, obulos 12.
A quo item residuo debito, deducta est sexagena Nominalium pro Anno 1566

Anno domini 1566. die 16 Februarii ex consensu et conclusione Collatis per Convocationem Praepositi factam. ex debito supius descripto M. Joannis Curelovien detracti sunt sex floreni loco refectionis pro Canonicatu S. Annae Collati apponi solito.
Rest. debiti 16. marcae 1494

M. Gregorio Sambor deducta est sexagena nominalium pro Anno dni 1 5 6 6 ex debito supius descripto Restat eidem 17 marc 5 gros.

Not

M. Joannes Leopolien refectionem Communitati apponendam post assecutum Canonicatum S. Floriani decreto Communitatis redemit 10 marcis. Qm vero torques aurea Comitatis apud ipsum oppignorata fuit in 12 florenis et 27 gr eandem restituit appositis tribus florenis per medium sexag supplet et tribus grossis.

Qui quidem 3 flor et tres grossi decreto Communitatis dati sunt Praeposito pro additionibus.

M. Gabriel à Szadek dedit sexagenam nominalium pro festo Annuntiatios Mariae quae conversa est in additiones.

Die ~~[illegible]~~ Martij 10 ats Dnica Reminiscere ad comendum M. Matthiae Piatek susceptus est in gratialistam domus Valentinus Debienskij Et Joannes Czelathinskij

---

Anno Dni 1. 5. 6 6to Die 19a Mensis Aprilis M. Martinus Clodanien in Praepositum domus ad Commutationem aestivalem ratione ingressus institutus est. cui adiuncti Consiliarii Rndus D. Doctor Michael à Visliza et M. Gabriel Shadconius ille ratione ordinis, hic aut ratione ingressus.

Facta aut ratione expositorum Praepositi praecedentis Commutationis vcct M. Gabrielis Shadconii, ad necessaria domus mensae, inventae sunt Marcae quadraginta quinque.

Ad quarum rationem accepit nominalium sexagenas ~~[illegible]~~ Quatuor.

A Lanio ex fundatione D. Barcich florenos quinque

Item florenos tres et grossos tres ex decreto Communitatis.

Quæ collecta faciunt Marcas decem et tres grossos.

Detractis aut perceptis ab expositis debebit Communitas M. Gabrieli Shadek Præp: Præcedentis Com Marcas trigintaquatuor, grossos quadragintaquinque.

Eadem die. M Mathias Piathek Plocen à suis gratialistis, Ioanne Czikowski et puero, Valentino Dembienski, Ioanne Zeliatinski, duobus Liesiecciis, Christofero Cmitha soluit duos taleros.

Item. pro feriis Sigismundi. Rdus D. Doctor Sigismundus Obremski dedit nominalium sexagenam.

Item pro feriis S. Stanislai in Maio V. D. Stanislaus Pinczonius dedit nominalium sexagenam.

Item die 18 Mensis Mai, Iacobus Hortulanus, Domus vna cum Horto Conductor fecit rationem expositorum in restaurationem ædificiorum aquæ inundatione demolitorum ad rationem census trium Marcarum pro dimidio anno: AD 1565 Vbi inuenta sunt exposita duæ Marcæ, grossi 28 Reliquum verò Communitas illius miserta, ei dimisit

Die 22. Iunii detracta e sexagena ratione nominalium Dno M. Ioanni Vielicio ex debito superius notato. Tenetur ei communitas Marcas nouem grossos quinque Den 11.

Eadem die Detracta e sexagena nominalium. D. M Ioanni Leopolien ex debito superius notato. Debebit illi Com: tres florenos sedecim grossos.

Eadem die. Detracta ē sexagena nomi-
nalium D. M. Ioanni Curelonio. Debebit
ei Com: Marcas quinque Gros: 2 Den 4.
Eadem die. D. Doctor Ioannes Dobrosielski
dedit sexagenam nominalium.
Item. Simon Lanius soluit quinque florenos
ex fund: D Ioannis Barczik

Postridie S. Ioannis Baptistae: Facta ē
ratio de Piscaria per M. Ioannem Vie-
licium. Vbi in perceptis ostendit octo-
gintanouem flor. gl 26. In retentis
verò flor. 1.6.6.1 In expositis
aut 252 flor. gl 12 ob 9.
Exactis verò omnibus censibus pro
fisco, restabant comunitati flore
m 3. gl 13. ob 9.
Ad quas expensas propriae pecuniae
propter retentos census, dedit flore-
nos 1.6.2. gl 16 ob 9.
quos illi communitas soluere debet.
eamq rationem Communit. suscepit.
Tabellioni, q ē Ticinio, Roma attu-
lit lras, 2 gl ex pecunia q in
scrinio seruatur. Schadek censio

Die 20 Iulii ad extenuationem de-
biti triginta quatuor Marcarum et grossorum
45. M Gabrieli Shadek detra-
cta sunt Marcae decem ratione ingres-
sus domus. Debebit illi Comuni-
tas Marcas 24 gross 45.
Eadem die dns M. Piathek soluit
à Gratialista G. dno Ioanne Czi-
kowski et puero ipsius grossos 13.
Et a Zeliatinski quoque Gratia-
lista grossos 6. cum ab eisque
habitatione resignauit.

Die S. Bartholomaei ex ordinaria Theologiae Annorum Dni 1.5.6.4ti et 1565ti et 1.5,6,6ti octo quartalium retentorum, accepimus quinquaginta florenos et 16 grossos. Mgr verò Martinus Pilsnen. ad extenuationem sui debiti in fiscaria contracti, accepit triginta florenos. Porro pro quartali trinit. Anni, 6,6ti adhuc in Tuppis retinentur 6 Marcae. 24 gl quas Comonit. se repositurum promisit praedictus D. M Martinus Pilsno.

Ex quibus quidem quinquaginta florenis ad extenuationem debitorum in Praepositura contractorum dedimus.

M. Iacobo Gorski — — 9 flor. quibus sublatis et duabus sexagenis nominalium Anni 1565ti, et, 66ti, à priori debito, Debet ei Communitas Vndecim Marcas 18 gl. 16 ob.

M Violicio — 1. flor. quibus à priori debito sublatis debet ei Communitas quatuor Marcas 20 gl 11 ob.

M Andreae Tropero — 1 flor. quibus à priori debito deductis debet ei Communit. octo Marcas 35 gl 12 ob.

M Mathiae Piathek 1 flor 16 gl. quibus à priori debito sublatis debet ei Communitas decemseptem Marcas 4 gl 12 ob.

M Gregorio Sambor 9 flor. quibus à priori debito sublatis debet ei Communitas vndecim Marcas 23 gl.

M. Gabrieli Shadek 10 flor. quibus à priori debito sublatis debet

ei Comunitas decemocto Marcas
3.3. gl.

Die 18 Septemb. Rdus pr D. Doctor
Michael Vistlicza dedit sexagenam
nominalium. quae conversa est pro addi-
tionibus.

Anno domini 1566 Die XI
Octobris Magister Martinus Lilzneri
in Praepositum domus ad comutatio:
nem Hyemalem ratione ordinis
institutus est cui adiuncti con:
siliarii Rx. D. Joannes Dobrosiel:
ski et M. Martinus Clodanius
ille ratione ordinis hic autem
ratione ingressus

Facta autem ratione Praepositi
comutationis praecedentis Vel M.
Martini Clodanii ad necessaria
mensae inventae sunt Marcae
45: gl 25: obl 8

Ad quarum rationem accepit no
minalium sexagenas 4

A Simone Lanio ex fundatione
D Barchii flor: 5

Quae collecta faciunt Marcas 8: gl 6.

Detractis aut perceptis ab expositis
debebit comunitas M. Martino Clo:
danieu Marcas 37: gl 19: obl 8:

Eadem die ex decreto comunitatis
dati sunt duo aurei et unus Tale:
rus M. Joanni Leopolieu: quos
ille dedit Monachis in Timiech:
ob extradita privilegia super
bona Kronowitze. Haec aut pecc
accepta est ex cista comunitatis
quae pro litibus servabatur et
1 gl pro posta

In principio eiusd. comutationis dnus M. Mathias Piatek Plocensis a suis gratialistis Valentino Denbinski Christophero Kmita Andrea et Joanne Lesieski reposuit 48 gl. qui vero Andreas Liesieski no integram comutationem mansit 2 gl deducti et ab eod. resignata est habitatio pecunia data Preposito

In principio eiusd. comutationis ad commendationem M. Martini Clodavii susceptus est in gratialistam Stanislaus Grazimowski.

Die 24 octobris M. Stanislaus Grzebski dedit 36 gl utensilium qui dati sunt fiscario

Mgro Martino Pilsneu deducta est sexagena nominaliu pro Anno doi 1566. Ex debito in fiscario contracto

Mgro Martino Clodavieu deducta est sexagena nominaliu ex debito in Prepositura contracto. pro anno doi 1566

Mgro Andreae Tropero deducta est sexagena nominaliu pro Anno 1566 ex ipsius debito supig deducta.

Magister Nicolaus Bodzanthin dedit nominaliu vnam sexagenam pro anno doi 1566.

Doctor Felix Bendorski dedit nominalium vnam sexagenam anno doi 1566 anticipando festum S. Felicis et Auctii quae conversa est in refectione vigiliae Nativitatis domini

Mgr Martinus Clodanieu a gra-
cialista suo Stanislao Grazimowski
solvit ab habitatione gl 6 et quam
retinebat per medium commutationis et
eandem resignavit 4 Januarii

Anno domini 1566 die vero 30 Decembris
convocata Communitas per Praepositum domus ad
providenda necessaria in fundo Bronowice
per Praebendarium Ponen inter longa tractati-
one undenam haec provisio fieri deberet M.
Joannes Leopolien possessor Praebendae S. Ge-
orgii fundi Bronowice ultra expensa quae
iam fecit ex propria pecunia, gratificaturum
se adhuc communitati suis expensis obtulit, modo
hoc consensu eiusdem communitatis fiat: et ipse
M. Joannes Leopolien istius consensus notam
et suarum expensarum assecurationem aliquam ha-
beat scripto factam. Hanc autem pro-
plitudinem Mgri Joannis Leopolien erga se
declaratam communitas grato animo suscipiens
ex pluralitate votorum conclusit, ut iam deinceps
expensae communitatis non nisi in maxime
necessaria eiusdem fundi fiant. Praesertim vero
ad construendum allodium et aceruos et ad con-
seminationem agrorum aestivalium. Expensas
autem factas ut Mgr Joannes Leopolien
Praebendarius ex redditibus et proventibus
eiusdem fundi, dei gratia percipiendis,
in ratione dispensationis sibi ad fideles
manus redditis ante omnia deducat.

D. Sebastianus Depardieu Cancr Crac
dedit sexagenam nominalium pro anno dni
1565. Alteram vero dedit pro
anno domini 1566 utraque conversa
sunt in additiones Praepositi

Ad debitum extenuandum M. Gabrieli a
Szadek data est per communitatem sexagena
ex Nominalibus datis per Doctorem Sebastianum
Debebit adhuc illi communitas 17 marc 21 gr

Mgr Petrus Warszawien dedit sexagenam
nominalium pro anno dni 1567 pro
festo S. Petri cathedrali quae conversa
est in additiones Praeposito

M. Matthiae Pyatek deducta sunt duae sexage-
nae nominalium pro annis duobus 1566 et 1567
ex debito superiori.

M. Gregorio Szambor deducta sexagena nominalium
ex debito superiori pro anno 1567 debet ei communitas
10 marcas gr 11

Ad comendationem Mgri Martini Clodamien susceptus est in gratialistam Die 1 Marcii Daniel Iurcinski

Magistro Gabrieli Schadek deducta est sexagena nominalium ex debito superius descripto. idq pro anno dni 1567 ad festum annunciationis Marie Debebit ich communitas Marc 16 gl 9

Anno domini 1567 die vero 18 Aprilis M. Stanislaus Grzebsky in Praepositu domus ratione ingressus est electus et institutus Cui adiuncti sunt Consiliarij Rudus dnus D. Felix Bedorskij et M. Jacobus Gorsky ratione ordinis utrique.

Eadem die facta est ratio praecedentis Praepositi M. Martini Pilzneu ex perceptis et expositis in Praepositura

Expensarum in additionem inventae sunt 41 marc 35 gros 17 denar

Ad quarum rationem perceptorum inventa est summa, Eres sexagenae nominalium, quinque florenorum ex fundatione Census ex horto dni olim Joannis Barczik Et duae ~~[illegible] media marca census ex horto~~ per D. Nicolaum Szadek Civitatis donato, facit 9 marc 18 gross.

Deductis perceptis ab expensis superant expensa 32 marc 17 gr 17 d

Coquinae vero additionum summa inventa est 4 marc 29 gros. 11 d

Die ultima Maii Magister Martinus Clodamien resignavit habitationem a gratialista suo Daniele Iurcinski solvit 6 gl

Ex ordinaria theologie vacante, M: Martinus Lilsneu, procurator reditum universitatis Pro quartali Trinitatis anni 1566 dedit 6 Mai. 6 gl

Nam a procuratore nō sunt additi 8 gl
ut fieri solet nō vacante ordinaria Curso
ri cū literis et quietatione ambulanti 10 gl
Pro quartali S. Crucis 6 Mar: 16 gl
Nam 8 gl non additi a procuratore
Summa utriusq quartalis 12 Mar: 22 gl
Eiusd pecuniae dispensatio ex con
sensu communitatis hec fuit.
Mgro Joanni Wieticio 1 Talerum debe:
bit illi communitas 3 Mar: 35 gl
17 den: —
Mgro Troprro 1 Talerum debebit
illi Communitas 6 Mar: 6 gl 12 den:
Mgro Mathiae Piatek 1½ Mar: debebit
ei communitas 13 Mar: 4 gl 12 den
Mgro Joanni Curelonio 1 Talerum
debebit illi communitas 4 Mar: 24 gl 3 d
Mgro Samborio 1½ Mar debebit illi
communitas 8 Marc: 35 gl
Mgro Gabrieli Schadek 2 Marcas
debebit illi communitas 14 Mar: 6 gl
Mgro Martino Clodanio, 2½ Mar: de:
bebit illi communitas 33 Mar: 31 gl 8 obl
Mgro Martino Pilsnen 2½ Mar debe:
bit illi communitas 29 Mar: 41 gl 17 d

Nominalia percepta.

~~Mgr Stanislaus Pinsonien~~
Doctor Sigismundus Obrepski
dedit nominalium 1 sexagenam
M: Stanislaus Pinsonien pro festo
S. Stanislai in Maio 1 sexagenam
nominalium solvit
It Fundationis Barcsik ex macello
pro festo Penthecostes 5 flor:
It ex domo per D Schadek donata
census 1 Marca.

D Joannes Dobrosielski dedit nominatim unam sexagenam pro festo Sancti Joannis Baptistæ anni dni 1567.

Item pro eodem festo Magistro Joanni Leopolien ex debito 3 flor. et 16 gl. detracta est una sexagena nominatim quod solum illi debebit communitas 1 flor. 16 gl.

Item Magistro Joanni Wielicio ex debito detracta est sexagena nominatim debebit illi communitas 2 Mar. 23 gl. 17 obl.

Item Magistro Joanni Curelonio ex debito detracta est sexagena nominatim debebit illi communitas 3 Mar. 12 gl. 3 obl.

Postridie S. Joannis Baptistæ.

Facta e ratio de Fiscaria per M. Andream Troperum, Ubi in perceptis ostendit. 1.6.3 flor. in retentis verò. 9.8. In expositis aut 228 flor. 4 gl 2 solid.

A qua summa deductis perceptis debebit Communitas præfato M. Andreæ Tropero, ex retentis 65 flor. solidos 2.

Exactis aut omnibus censibus pro Fisco, restabunt Communitati ex iisdem censibus 32 flor. 25 gl et 1 solidus. Quam rationem Communitas suscepit et approbavit.

+

Die 11 Julii ad extenuationem debiti 33 Marcæ gl 31 obl S. M. Martini Chodaviensi detractæ sunt Marcæ decem ratione ratione ingressus domus et flor. sex ratione assequutionis Canonicatus Sanctæ Annæ Debebit illi communitas Marcas 19, gl 43. obl 8

Anno domini 1567 Die 3 Julii, Doctor Sebastianus cum Mgro Martino Pilsneu a comunitate ab anno dni 1560 ad colligendum censum pro libris Bibliothecae comendis electi, et deputati: posuerunt omnium annorum suorum preteritorum dispensationis suae rationem de perceptis et expositis coram dno Doctore Joanne Dobrosielski et M. Nicolao Bodsecin ad id audiendum a comunitate deputatis: In qua ratione ostenderunt habuisse in perceptis ducentos Nonaginta flor. in expositis vero 253 gl 27 quibus deductis a perceptis. Manserunt 36 flor. gl 3. Quos comunitas continuo comisit denuo electis Mgris Martino Pilsneu, et Nicolao Bodsecimo ad librorum comptionem.

Doctor Michael Wisticien dedit nominatim 1 sexagenam quae in additiones conversa est.

Magister Stanislaus Grzebski pro tunc Praepositus pro festo Translationis S. Stanislai dedit nominatim 1 sexagenam quae itidem in additiones conversa est.

Anno eod. Die 4 octobris ad comendationem Magistri Martini Clodanien suscepti sunt in gratialistas Joannes Petripolak. Stanislaus Grazimowski, Mathias Chodecen.

+

Anno domini 1561. ad commutationem hyemalem venerabilis Magister Stanislaus Socolowski est ratione ingressus in praepositum domus electus iuxta statuta eiusdem domus et posta institutus. Cui adiuncti sunt consiliarii Reverendus Pater D. Doctor Sebastianus Clepars Canonicus Cracoviensis et M. Stanislaus Grzebski in quorum officio quae sequuntur acta sunt.

ratione ordinis

ratione ingressus

In primis ad instantiam officii Citatus D. Doctor Michael Wislicius, Ecclesiae S. Floriani Decanus, ut penam contumaciae 12 gr. per antecedentem praepositum et consiliarios eius decretam in octavia solveret et sexagenam pecuniae pro offensa publica, circa tabulam "Reverendo" D. Joanne Doctore Dobrosielski reponeret.

NB.

verbis

In eorundem officio facta est ratio de additionibus M. Stanislai Grzepski, in eius praepositura datis, quarum summa detractis per eum ad earundem additionum rationem acceptis, est triginta septem marcae, quadraginta septem grossi, quorum denarii summam ipsi communitas solvere debebit.

Item in eorundem officio Magister Joannes Tropoliensis Ecclesiae S. Floriani Canonicus, et S. Geor

3ij in arce Cracoviensi Prebendarius posuit rationem expensorum et perceptorum de predio ville Banowice que noviter bonis communitatis accessit. Deductisque perceptis ab expensis debebit communitas illi trecentos decem octo florenos monete polonicalis. quam rationem communitas tota approbavit et prefatum D. M. Joannem Leopolien. quietavit et quietat.

D. Doctor Michaël Wislicien. satisfaciens decreto contra se lato ante octavam reposuit duos florenos pene pro offenso publice circa tabulam D. Joanne Dobrosielski. et 12 grossos ratione duplicis columnarie que pena eius unius cum media marce eodem die data est in subsidium additionum magistro Stanislao Sokolowskij eius tempore preposito.

Item die secunda octobris Stanislaus, et Joannes Losky per M. Stanislaum Sokolowskij inducti, ut in gratia D. Doctorum et magistrorum hic manerent, admissi sunt sicut forma statuti.

Item die 8 Nouembris detracta est sexagena nominalium M Martino Clodauien, debebit ei Communitas 18 Marc. 31 gr 8 denarios

D. Magistro Martino Polzneu deducta est sexagena nominalium pro anno domini 1567 ex summa debitorum. debebit adhuc ei communitas 28 marcas 29 grossos et 17 d.

Ad rationem 6 marcarum triginta ~~sex~~ octo gr et 12 obolorum D. Magistro Andreae Tropero non dum solutorum detracta est nominalium una sexagena ad festum S. Andreae anni Millesimi quingentesimi sexagesimi septimi. Debebit adhuc illi communitas quinque marcas viginti sex gr 12 obolos.

Item in Vigilia S. Thomae Doctor Felix Bandorski pro anno Dni 1568 anticipando tempus reposuit Sexagenam Nominalium quae conversa est in Refectiones Vigiliae Natalis Dni anni 1568 ex decreto Communitatis. etc.

Anno Dni 1568. Doctor Sebastianus per anticipationem pro solemnitate diei Epiphaniarum dedit nominalium unam Sexagenam.

Venerabilis D. M. Clodavien à suis gratialistis Joanne Polak Stanislao Grazimowski Mathia Chodecz soluit cameralium pro tribus mensibus 10 gr et resignavit

Magistro Gabrieli Radek

ex debito quod illi communitas debet
detracti sunt duo florenii ratione no
minalium. Debebit illi adhuc communi
tas duodecim marcas. gl 45

Item die Tertia mensis Aprilis
Exequutores. R. P. D. Seba:
stiani & clepars olim Canonici
Cracoviensis reposuerunt octo flo:
renos in moneta, quos quondam
agens rectorem acceperat ex pre
torio propter negligentias Thome
Pietricoviensis tunc astrologi. ser
vandos pro necessitate domus.

Anno Dni. 1568. Die
verò 15 Aprilis, M. Joze,
phus vrzedouius, in præpo,
situm domus ratione ingressus
est electus et institutus cui
adiuncti sunt consiliarij Rnds
D.D. Michael Vislicza, et M.
Stanislaus Socolouius, illi ra:
tione ordinis hic ratione vo:
cationis.

Eadem die facta est ratio pre
cedentis præpositi, M. Stanislai
Socolouij ex perceptis et expo
sitis in præpositura. Expen
sorum in additiones inuen:
te sunt Quinquaginta Mar
cæ gros 44. Ad quarum
rationem perceptorum inuenta

est summa marcæ quinq gr
42 Marca et dimidia pæ
ne sexagena nominalium
et quinq floreni ex fundacio
ne D Barczik Deductis
perceptis ab expensis su
perant expensa 45 mar
cæ gros. 2
Coquinæ vero additionum
summa inventa est 4 Mar
cæ gros 26.
In vigilia D philippi et Ja
cobi Doctor Sigismundus
Obremski pro anno dni
1568 reposuit sexa
genam nominalium quæ
conversa est in additiones
præposito.

Magister Stanislaus Pin
czenius pro anno Dni
1568 reposuit nomina
lium sexagenam, 24 Mai
quæ conversa est in addi
ciones

Item 27 Maij Michael
odolinski, per M. Gabri
elem Schaerck inductus
ut in gratia D. Doctorum
et Magistrorum sic mane
ret ad missus est secundum
formam statuti.

Item die 5 Junij ex de:
bito superius descripto, M. Mar
tino pilsnensi, deducte sunt
decem marce pro prandio
ratione iucundi ingressus
in Ecclesiae S Floriani Cano
nicatum. redempto. adhuc de
bet Mi comunitas 18 mar
cas ~~44~~ 29 gros. 11 denarij

~~Item die eadem M Joannes~~
~~Wyeliciensi, debitum superius~~
~~scriptum deductum est ad ra:~~
~~tionem decem marcarum pro~~
~~prandio iucundi ingressus in~~
~~Ecclesiae S Floriani Canoni~~
~~catum redempto, videlicet~~
~~tres marcae 35 gros. 17 d~~
~~oponere debet 7 marcas 24~~
~~gros. 1 d quas solvet co~~
~~munitati, suputatis prius da~~
~~mnis, in censibus fiscariae~~
~~suae quae passus est iussu~~
~~communitatis~~

Item 19 Junij Joannes Cu:
rzelonius, Joannem Radza
nowski in Gratialistam co
mendavit qui admissus est
secundum formam statuti

Item Stanislaus Socolonius
~~solvit~~ solvit a duobus Gra
cialistis pro ~~duabus~~ una
comutatione 12 gross.

Anno domini 1568 postridie
D Joannis Baptistae facta
est ratio per dominum Ma
gistrum Joannem Curze
lonensem Fiscarium anni
praeteriti In qua percepto
rum summa Centum qua
draginta quatuor floreni
18 gros. retentorum aut
summa centum decem se:
ptem floreni gros 12 quae
omnia in unam summam col
lecta faciunt perceptorum
fiscariae totatem summam
ducentos sexaginta duos
florenos viginti quatuor
gross summa aut exposi
torum ducenti triginta
tres floreni gros 19½ exa
ctis aut debitis ~~re~~ cedent
communitati 30 floreni 22
gros cum medio computata
marca quae debebat pari
D Bendorski ratione dispu:
tationum Deductis aut
perceptis ab expositis de
propriae pecuniae exposuit
octuaginta novem florenos
gros unum cum medio quos
ex summa retenta colliget

Item Magistro Joanni Cu:
relonio ex debito praepositurae
detracta est sexagena nominum

Anni dni 1568 debebit Mi
communitas florenos tres gros
6
~~Item Magistro Joanni Leopo~~
~~liensi reliquum debiti detra~~
~~ctum est nominatim addi~~
~~dit quod deerat gros 14~~
Item M. Joannes Wieli
ciensis ad rationem de
biti quod Mi comunitas
debet ratione fiscarie
~~a~~ ut supra habetur acce
pit ab ~~illis~~ istis censitis
a Saphranyecz 25 flo
renos 18 gros, A pal
czewski 17 florenos, ex
Boszczina et Coszczyelyecz
46 florenos gros 12,
ex altari przemislensi flo
renos 11 gros. 24 a la
nys pyerkoniensium vnam
marcam, ex Nyeczwyecz
21 florenum gros 10, suma
horum 123 floreni gros
22 qua detracta ex
suma superiore debiti ma
nebunt Triginta quinq
floreni gros 11: inclusis
illis tribus florenis qui resi
dui erant comunitati ex cen
sibus post rationem factam
qui iam sunt deducti

Item die eadem ratione
felicis ingressus in Canno
nicatum D Floriani pro
redemptione prandij dedit
idem M Joannes Wysli
ciensis decem marcas cu
ius pecuniae ex antiquo
debito praepositurae detra
ctae sunt marcae duae
23 gros 11 oboli, reli
quum parata pecunia
persolvit videlicet 1 mar
cas 24 gros et obolos

Item ratione nominalium
dedit idem unam sexage
nam pecuniae paratae

Item M Joannes Leopolien
sis reliquum debiti supra
scripti fiscariae suae com
munitati condonavit et
sexagenam nominalium pa
ratae pecuniae dedit

Item septem marcae 24
gros obolus 1 divisa
sunt inter praepositos ad
extenuationem debitorum.
primo M. Martinum Pilhus
sem qui accepit florenos
duos, debebat illi Comuni
tas ~~18~~ 17 marcas ~~29~~ 17 gros
11 obolos.
M. Andream Troperum qui

accepit unum Talerum debe-
bit illi Communitas 4 Marcas
41 gros. obolos 12
M. Gregorium Samboritanum,
qui accepit ~~36~~ gros 34 et
medium et obolum unum cui de-
bebit Communitas 6 marcas
36 gros. cum medio: exclusa
sexagena nominatim ex supe-
riore debito anni eiusdem quae
superius non est inscripta
M. Martinum Clodaviensem
qui accepit 36 gros de-
bebit illi Communitas 11
marcas 43 gros et 8 denar
M. Gabrielem Schadek
qui accepit 36 gros de-
bebit illi Communitas 12 mar-
cas et 9 ~~obolos~~ gros
M. Stanislaum Grzebsky
qui accepit duos flore-
nos et 21 gros. debebit
illi Communitas 36 mar-
cas gros 14 obolos 4
M. Stanislaum Sokolovium
qui accepit duos flore-
nos et 21 gros debebit
illi Communitas 43 mar-
cas ~~24~~ gros. 11.

It Die 27 Julij Stani-
slaus Milosewski per
M. Stanislaum Grzepsium
inductus, ut in gratia D.
Doctorum et magistrorum su-
maneret, admissus est secun-
dum formam statuti.

Item 28 Augusti M Gabriel
Schadek solvit 3 gross.
a ponente pro undecim se-
ptimanis et resignavit.

Item 25 Septembris D Do-
ctor Michael Wisluza de-
dit nominalium unam sexa-
genam quae conversa est
pro additionibus.

Item 27 Septembris M Sta-
nislao Socolomo detracta est
una sexagena nominalium
debebit illi communitas 42
marcas et 5 gros:

Item eodem tempore M Sta-
nislaus Marcinus dedit
~~utensilia~~ utensilium 36 gros
ratione incundi ingressus.

Dedit M. Stanislaus nominalium
sexagenam pro feriis Ratisla-
tionis S. Stanislaus sexagenam
Debebit illi communitas mar-
cas 35 gr 2 d 4

Anno Domini 1568 Die vero octo:
bris XV. M. Stanislaus Marennius
in Præpositum domus ratione ingres:
sus est electus, et institutus, Cui adiu:
cti sunt consiliarii Rndus. D.D. Sigi:
smundus Obrepski, et M. Josephus Vre:
donius, ille ratione ordinis hic ratio:
ne vocationis.

Eadem die facta est ratio præcedentis Præposi:
ti M. Josephi Vredonij ex perceptis et
expositis in Præpositura, Expensorum in
additiones inventæ sunt Marcæ quinqua:
ginta tres gr 41 denarij 17. Ad qua:
rum rationem perceptorum inventæ sunt
decem marcæ et unus florenus ex no:
minalibus supra descriptis, et ex censu Jo:
annis Barczyk, Deductis perceptis ab ex
positis debebit Communitas præcedenti Præ:
posito M. Josepho Vredonio quadragin:
ta tres marcas gr 11 obulos 17.

Eidem M. Josepho Vredonio ex præcedenti de:
bito detracta est sexagena nominatium,
anni præcedentis 1567 pro die Josephi

Restant ergo eidem apud Communitatem quadra:
ginta ~~duo~~ una marcæ gr 47 obl. 17.

Coquinæ additionum summa inventa est
marcæ 4 gr 22

M. Martino Pilsnen ex debito
Præpositurae superius notatæ dedu:
cta est sexagena nominatium pro an:
no Dni 1568. Supereunt debiti Mar:
cæ 16 gr ~~17~~ 5 denarij 17.

M. Martino Clodamen ex debito
Præpositurae superius notatæ, deducta est
sexagena nominatium, pro anno 1568.
Supereunt debiti Marcæ ~~17~~ 16 gr ~~19~~ 31 Dena: 8

M. Andreæ Tropero Ex debitis Præpositaræ superius notato detracta est sexagena nominalium pro anno 1568 supercit eadem debiti .4. marcas .14. gr. 10. dena:

Ad rationem retentorum censuum in Fiscaria M. Andreæ Troperi per eundem sunt postea præcepta. Ex Nyedzwyecz .16. mar: Ex Rogow .16. mar: Ex altari Premisliensi .11. fl. 24. gr.

Item ex eadem pecunia exposuit .12. gr. adferentibus pecuniam

Debebit autem illi adhuc communitas ad Fiscaniæ rationem .2. fl. 12 gr. 1. solidi.

Item M. Nicolaus Borzeczyn ratione nominalium pro festo S. Nicolai sexagenam paratam dedit

Anno Domini 1569

Item M. Gregorio Samborio detracta est una sexagena ratione nominalium debebit illi communitas mar: 5 gr. 24½

Item M. Gabrieli Schadek detracta est una sexagena ratione nominalium debebit illi communitas mar: 10 gr. 45

Item M. Josepho Vredonio detracta est una sexagena ratione nominalium debebit illi communitas mar: 40 ~~[illegible]~~ gr. 35 dena. 17.

Item Eodem anno Martii XXIX M. Andreas Brzezyna et M. Gasparus Radosicha dederunt utensilium singuli fertones tres, seu gr. 36.

Anno 1569 die 22 April.

M. Caspar Radossitius ratione vocationis suæ in Præposit domus est institutus. Cui adiuncti sunt Consiliarii ex senioribus Patribus ratione ordinis. Rndus D. Doctor Joannes Dobrosielski. Ex iunioribus ratione ingressus. M. Stanislaus Marenius.

1569.

Eodem die. facta e ro. Precedentis Expositi
M. Stanislai Marenij. ex Perceptis. et expositis.
Habuit perceptorum Marcas 4 gl. 18 ex
fundatione Barczyk. et Noialaj Bodzeczyn
Noialium. In Expositis vero
Marcas 56 gl. 21 obtos. 7 Deductis
perceptis ab expositis. Restant Marcae
52 gl. 3 denarij. 7 Quas illi debebit
comitas.
Cognae vero Addit. 4 Marc gl. 12 obti. 10.
Item M. Stanislaus Pinczowius, rone Noialium
pro festo S. Stanislaj in maio, sexagena dedit.

Item M. Stanislao Marenio, detracta e, una
Sexagena rone Noialium pro festo S. Stanislaj
in maio. Debebit illi Comitas 50 Marcas 399 gl. 10 obol.
Item M. Stanislaus Grzespczius, a gra-
cialista suo Stanislao Milosewskij
pro reliquo commutationis Aestivae anni
superioris, et pro integra commutatione
Hyemali solvit 8 gros.
Item M. ~~Stanislaus~~ Josephus, a gracialista
suo Joanne Urzedow solvit 2 gros pro
aliquot septimanis et resignavit.
Item ~~a~~ Stanislaus Sokolowius a gra-
cialistis Losciis duobus solvit 24 gros
pro duabus commutationibus Anni 1568
et resignavit a Joanne Loski alterum
ab retinet.

Item M. Joannes Curelowius, a
Gracialista suo Joanne Kudzanowskij
pro sex septimanis, et duabus diebus,
ratione habitationis solvit unum grossum
et medium, et resignavit.

Item Detracta e sexagena nominalium
M. Joanni Curelowio ex debito pre-
positurae Anno Domini 1569 pro
festo Joannis baptistae Debebit illi co-
mitas unum florenum gl. [illegible] sex.
Rndus dns Joannes Dobrosielski Canonicus Cracov.
pro festo S. Joannis Baptistae Sexagena
Noialium dedit.

Eodem anno detracta e sexagena
nominalium S. Grzelski Debet
illi comitas Marcas 32 gl. 38 [illegible]

Item M. Joannes Wielitius Sexagena pro festo S. Joannis Baptiste Noialium dedit

Item M. Joannes ~~Curzelowum~~ Leopolien Sexagena pro festo S. Joannis Baptiste Noialium dedit

Anno Dni 1569. Postridie S. Joannis Baptiste, facta est ratio, per M. Gregorium Samborium Fiscarium anni Preteriti. In qua perceptorum Summa est quatuor et Sexaginta florenorum.

Utensilium vero a tribus magistris fl. tres et 18 gr.

Summa omnium Sexaginta septem fl. 18 gr.

Repentorum vero summa, Centum, nonaginta, et octo florenorum. Quod omnia in una summa collecta faciet Ducentos, Sexaginta duos florenos. Exceptis utensilibus.

Summa vero expositorum Ducenti, Triginta et unus fl. gr. 24½. Deductis autem perceptis ab Expensis, restant, Centum, Sexaginta quatuor fl. gr. 6½. Postquam autem omnia debita fuerint exacta: relinquent Comitati fl. 37. gr. 11½.

Item D. Jacobo Gorski ratione Noialium pro annis 1567. et 1568. et 1569. pro festo S. Jacobi detractae sunt tres Sexagenae ex debito Propositure ipsius quod habebat, ratione ordinis Debebit illi Comitas, septem Marc. 6. gr. 16 obol.

~~[illegible]~~ ratione ingressus 4 Marc. 8 gr. et 11 obol. Debebit illi Comitas 11 Marc. 15. gr. 9 obol.

Rndus pr. Doctor Michael Wysslitza ratione Noialium pro festo S. Michael Sexagenam dedit

Item Executores Rndi olim Sigismundi Obrempski Sexagenam, ratione Noialium dederunt.

Item M. Caspar Radositius, in Gracialista suscepit Joam Gielinski, eundemque XXVIII Septembris inscribi voluit, et postea habitationem tertia die resignavit M. ac. 6 tu praepositus sciat

Item M. Stanislao Szokolowio deducta est Sexagena Noialium ex debito superius notato, eiusdem Propositure. Debebit ei Comitas Marc. 40. gr. 41

Anno Dni 1569 die 14 octobris
M. Andreas Brzesinius rōe vocationis
suae in ppositum domus ē institutus.
Cui adiuncti sūt Consiliarij ex seni
oribus pribus, rōe ordis Rndus D. Do-
ctor Michael Visliczien, Ex iuni-
oribus, M Casparus Radosicius. idqz
rōe ingressus.

Eodē die facta est rō, precedentis
ppositi M Casparis Radosicij ex p
ceptis et expositis. habuit p ceptorum
Marcas 10 gros 30. ex
fundatione Barczik, et Joannis Do
Grosielsky, Doctoris Joannis Vielicij, Joannis
Leopolien Sigismundi olim Ostrempsky
Doctor, Stanislai Pienczonij et
Michaelis a Visliczа nominatim

In expositis vero Marcas 51
grossos 33. Detractis p ce
ptis ab expositis Restant Mar
cae 41 et gros 3. quas illi
debebit communitas.

Ihesus M Stanislaus Grzepscius, a gra
cialista suo Stanislao Milosowsky
p commutatione aestivali solvit
gros 6.

Ad commendationem Mgri Stanislai
Socolonij susceptus ē in gracialistam
Joannes Lassoczky filius Magnifici
Dni Jacobi Lassoczky Castellani
Leczicziensis ab commutationis initio.

Ihesus M Stanislaus Sokolonius sol
vit p commutatione Aestivali 6 gros
a gracialista suo, Stanislao Loskij

M Martino Clodawien, ex debito Ppositurae
supius notato, deducta est Sexagena Nominalium
p Anno 1569. Supest debiti Marcae
15 gl 19. oboli 8.

M Martino Cilgnen. ex debito Ppositurae
supius notato, deducta est Sexagena Nominalium
p Anno 1569. Supest debiti Marcae ~~16~~
~~gl 15 obol 14~~ 14 gl 42 de 14

Item Rndus Pater D. Nicolaus Bozcinius reposuit sexagenam nominalium, pro feriis Divi Nicolai, quae conversa est per additionibus

+ Item M. Andreas Brzesinius reposuit sexagenam nominalium pro feriis S. Andreae, detrahenda ex additionibus suae praepositurae.

M. Andreae Troporo deducta est sexagena ex debito praepositurae superius notato, pro anno Dni 1569 et debebit illi communitas marcas tres, gros. 2, ob. 10

Item idem M. Andreas Troperus rone felicis ingressus in Canonicatum S. Floriani reposuit decem marcas, et ex iisdem decem marcis detractae sunt debiti illius ex praepositura per communitatem tres marcae. Quare communitas nunc illi debet nec ille communitati

Item Rndus D. Doctor Stanislaus Pinczonius reposuit unam sexagenam nominalium pro feriis natalis Dni in usum refectionum ex consensu communitatis, anticipando festum S. Stanislai in vere pro anno 1570

Anno Dni 1569 Die 16 decembris Convocatione facta per praepositum Domus tunc entem. M. Andream Brzesinium. petierunt redemptionem praedii rone in cuiusdam ingressus, in maius collegium. Venabiles et Egregii Dni Mgri Maioris Collegii Stanislaus Grzepsis Josephus Urzedovius, Stanislaus Socolonius, Stanislaus Marenius, Gasparus Radosicius, In qua convocatione ex unanimi omnium Dnorum Doctorum et Mgrorum consensu conclusum est, ut singuli Dni Mgri tunc petentes, in cuiusdam suum ingressum redimant denis marcis. quae denae marcae detrahendae sunt ex praepositurae eorum ad rem debiti per eosdem in praepositurae contracti, Quam conclusionem Dni Doctorum et Mgrorum praefati Dni Mgri petentes, susceperunt. Quare denis his marcis secundum ordinem

Ppositurae singulis Dnis detractis
ondetur quantum cuique illorum debeat
communitas.

Debet Communitas praefatis
Dnis Mgris prandia redimentibus

Mgro Stanislao Grzepscio detractis
decem marcis ex debito in Ppositura
eiusdem contracto debet communitas Mar
cas 23 gros 38 ob 4

Mgro Stanislao Socolonio detractis
etiam decem marcis ex debito in
Ppositura per eum contracto debet Co
munitas Marcas 30 gros 41

M. Josepho Vrzedonio detractis
sex florenis rone incudi magnus in
Canonicatu S Annae. Item detra
cta sexagena nominalium pro Anno
Dni 1510. Item detractis
decem marcis rone redemptionis pran
dij. debet communitas Marcas
25. gros 36.

M. Stanislao Marenio Marcas 40.
gro. 39. ob. 1. Communitas debebit
detractis iam decem marcis pro redem
ptione prandij. ex debito in Ppo
situra per eum contracto.

M. Casparo Radosirio detractis pri
mo decem marcis rone redemptionis pran
dij, item detractis 6. florenis
rone Canonicatus S Annae, Item
sexagena nominalium in Anno Dni
1510 pro ferijs trium Regum
Debebit illi communitas Marcas
26. gros. 3.

Item M Andreas Brzezinius
in subsidium suae Ppositurae acce
pit a pmodo N Grziwa ex
Dni Doctor Schadek Marcas
quinque.

Deputati per Communitatem revisores
Bonorum villae Boszin Anno 1510. April. 12.
Rndus dnus Doctor Stanislaus Pinczonius et M.
Andreas Brzezinius Expesuerunt pro itinere
Marcas 2. gros. 30 et ob 9 ex septem
marcis per M Andream Tropez oblatis

224. Diuisæ sunt quinquaginta Marcæ
Datæ p Rndem Dm. D. Joannem Le
opolien ex bonis villæ Bronowi
cze p Anno 1569 p ferijs
natalis Dm. Inter Dnos Do
ctores et Mgros ad extenuatio
nem Debitorum in ppositurijs eorum
contractorum

Primo datæ sunt Marcæ 14 Rndo
Dno D. Martino Pilznen. grossi
nero 42 et ob 14 ad exte
nuationem debiti p eum in secta ppo
situra contracti. Nil amplius illi
debet communitas

It Rndo Dno D. Jacobo Gorsio da
te sunt Marcæ 7. gros 6 obuli
15. ~~[illegible] p ferijs Philippi et Jaco
bi in Anno 1540~~ et ia
nil eidem debet communitas.

It Mgro Joanni Curzelonio
Dati sunt triginta gross nil
amplius debet illi communitas

It M. Gregorio Samboritano Mar
cas. 4. gros. 12 et ob 9. Nil
amplius debet illi communitas

It M Gabrieli Chatskonio
datæ sunt Marcæ 5 gros. 45.
Nil amplius debet illi communitas
~~Ex pnoialia eiusdem anni sunt detracta~~

It M Martino Clodanien datæ
sunt Marcæ 15 gros 19. ob 6
nil amplius debet illi communitas
Ego M Gasparus Radosicius eiusdem
Dni M Martini Clodanien procurator
fatetur me ~~[illegible]~~ 5. Mar: gros 19. et 6
obulos accepisse, ipse at D Mar
tinus Clodanien acceperat 10 Warscha
nia discedens.

M Stanislao Grzepscio Datæ sunt
Marcæ 3. debet illi communitas
Marcas viginti gros. 38. ob 4

Ad Commendationem M. Stanislai Szo
kolonij susceptus est in Gratialis
a quartali Cinerum Joachimus Ocze
skij

Anno Dñi 1510 Die 22
mensis Aprilis Rndus Dñus Doctor
Johannes Leopolien[sis] misticus et in
presentia Domus Rahone ordinis
cui admisti sunt consiliarij, et ſt[ilo]
moribus patribus. Rndus Dñus marh[us]
mus pilsnen[sis] s. theologie Doctor rabi[us]
ordinis de [illegible]ger Andreas Brissinus
patrone vocationis
ibidem facta et rato predecessoris pred[ic]
exposit[i] ngri Andree Brissinj super[iu]
ceptis et expositis. Habuit in percepti
marcas decem et gl 30 in expositis
auri marcas quinquaginta duas: gl 21
obulos 16 deductis perceptis ab exposi[tis]
sibi manent marce quadraginta de
una et gl 39 obuli 16 quas illi
debet communitas Domus

Eadem Die facta et rato expositorum
cultus in eadem prepositura per eun
dem Brissinj: inventis expositorum
marcis q gl 23
Die penultima Aprilis mgr Johannes
Curtelomus canens ecclesie s gloria
ni in elevatione: fecit vero nos exper[i]
ceptis rebantur [illegible] ni
ſiscurias [illegible] Anno dñi 1510 fo[lio]
ſtrudi descripsit: imprimis absp[ra]
et pagone a q ſto gl 18
et Dñus Zielensky ex Lubianowice
florenos decem nonem gl 6
de Lanijs protohomensibus gl marcas 1
a patore hoſti ſto 20
de Calbotha Rhinecensi marcas 10
Summa perceptorum florenj octuaginta
duo gl duodecim: qua debrahta a
ſuma principali superij descripta restat
octuaginta nonem florenos gl nonag[inta]
cum medio: restant exigendi florenj
ſept gl 19 ½ ex censu in novamilja
relictum cedat (quod superfuerit expen[si]
dem censu expasto per eum et moramicten[ses]
communitati

Eadem Die magister Johannes Curtelomi
us rabie ſeculum in greſtus ni cano
nicatu s ſtefaniani numeravit decem
marcas. Eadem decem marce expo
ſite ſunt in miſcanios Jachuras passus
in elevatibus, et consensu communitatis

De exennatum debiti M. Stanislai Socolowij
. 30 Martij. et. 41 gl. deducta e Segnena
Noviatus y anno viij. 1. S. 10. y ſto S. Sta
niſlaj in Maio. Debuit illi solvi 26 Martij
29. gl

Detracta ē sexagena M. Stanislao Grzepsio
rone Noialiu p ferijs S. Stanislai in Maio.
ex superiori debito. Debebit illi Conuit. 19 Marc
26 gl. obol. 4

D. Jacobus Gorsk: Noialiu p anno Dni
1570. pro festo S. Jacobi Maioris
Apostoli per anticipationē temporis
interim adhuc per manus dispensato-
ris Collegij Maioris 2 flor.

M. Stanislao Marenio. detracta ē sexagena
rone Noialiu ex pfato debito. p ferijs S.
Stanislai in Maio. Debebit illi Conitas.
39 Marc. 27 gl. 7. obol.

Ad die tertia Junij dati sunt gl
viginti novem et pecunia septem
marcarum quas dederat mgr An-
dreas Tropery ratione Jocundi
ingressus in canonicatu 5 flori-
ano: pro ministeriali relationē
et protestationē qui fecerat in
gnrosa Stanislaum Bogusz

Anno domini 1570
die uero 6 Junij Rndy Domny
Joannes Leopolien Doctor, ex villae Co-
munitatis Bronowicze arenda soluit
Comunitati 50 marcas in monet et
nuo Polonicf per 48 gross. comput.
supra 50 marcas superius descriptas.
Quae pecunia ita dispensata est ex
Comunitatis decreto

M. Stanislao Grzebsky totum debitum
solutum est superius descriptum vcz.
19 marc. 26 gross. 4 oblos.

M. Stanislao Szokolonio ~~totum~~ superius
descriptum debitum solutum est. vcz.
27 marc. 46 gross. Debet adhuc
illi Comunitas 1 marc 27 gr.

Vltra solutionē debitorū ex praecedentibus
50 marcis Praepositus accepit duas sexa-
genas nominatui D. Jacobi Gorsky et M.
Stanislai Grzebsky paulo supius notat.

Solutio à gratialistis pro cōmutatiōe precedēt Hyemali.

M. Stanislaus Szokolouig a gratialista suo Stanislao Loskij pro integra cōmutatione solt — — — 6 gr.

Idem à Gratialista altero Joachimo Orzieskij pro medio Cōmut. 3 gr solt

Idem à Gratialista suo Joanne Laszoczkij pro medio Cōmutationis hyemat solt et resignat habitat. 3 gross

Mgr Stanislaus grzepskij a gratialista suo Iohanne grzepski, soluit pro media altera cōmutatione gr 9 et ibidem octaua Iulij. Habitationem ~~illius~~ resignauit

Rndus Dnus Doctor Iohannes Leopoliensis: soluit a duobus gratialistis gasparo et christophero: nepotibus ex fratre suo: pro una commutatione gr 12 et ibidem habitationem resignauit:

Rndus Dnus Doctor Iohannes Dobrosielski pro feriis S Ioannis baptistae soluit unam sexagenam nominalium pro anno dni 1570

Item Rndus Dnus Doctor Ioannes Leopolien: soluit sexagenam nominalium pro eodem anno et festo

Item mgr Ioannes Wieliczka: soluit sexagenam nominalium, pro eodem festo et die

Item mgr Ioannes Curzelouius soluit sexagenam nominalium pro eodem festo et die

Anno dni 1570 postridie Sancti Ioannis Baptistae: facta est ratio, per mgrum martinum Clodauien, fiscarium anni praetenti

Inuena ostensa est summa perceptorum flo 129 gr 18

Summa aut expensorum flo 251 gr 23 denarij 15

Deductis aut perceptis ab expensis restant 122 flo 5 gr dem 15

In retentis aut censibus ondit flo 132 gr 12 quae ubi exacta fuerint post solutionem fiscario: restabunt cōmunitati flo 10 gr 12

Item M. Gabrieli Sladek ratione assecuti Canonicatus S. Annae ex decreto Communitatis reliquum debiti hoc est sex florenorum deductum.

Item Doctor Michael à Wisluza dedit sexagenam nominalium anni dni 1570 quae decreto Communitatis deposita, in cistam. pro refectione aliqua sequenti.

Item Magistro Andreae Brzezynio, ex debito suprascripto, q. deductae sunt duodecim marcae, ex decreto Communitatis, pro redemptione prandii, ratione ingressus in collegium munus apponi soliti. non obstante ~~ac~~ frivola appellatione interposita et prosequi incepta, cui postea desperata victoria renunciavit, et ~~b~~ ultro à iure lite et causa cessit. De temeraria autem vexatione Communitatis deliberatio in aliud tempus reiecta.

Anno dni 1570 die 13 Octobris institutus est in Praepositum domus pro commutatione Hyemali, ratione ordinis R. dus dnus Doctor Nicolaus Bodzechin. Cui adiuncti sunt Consiliarii dnus D. Joan: Leopolien et M. Joa: Vielicius utrique ratione ordinis.

Ibidem facta est ratio praecedentis Praepositi dni D. Joan: Leopolien ex perceptis et expensis. Habuit in perceptis sex saxagenas et quinque flo: a Sebastiano Noszka quae faciunt mar: decem et gl 30. In expositis autem Marcas 57 gl 18 denar: 17. Deductis perceptis ab expositis debebit Communitas eidem dno Doctori Mar: 46 gl triginta sex d. 17.

Item susceptus est in gracialistam Sta:
nislaus Raczinski die 20 Novembris
ad comendacionem dni Magri Gabrielis
Szadek.

Item Rndus dns Doctor Martinus
Pilsnen reposuit sexagenam nomi
nalium pro anno dni 1570, quae
conversa est in addiciones.

Item Dns Magr Andreas Troperus
dedit sexagenam rone nominalium
quae conversa est in addiciones.

Item Rndus D. Nicolaus Boczi
cinius reposuit unam sexagenam
rone nominalium eiusdem anni. quae
conversa est in addiciones.

Item 13 Ianuarii M. Gabriel Shal:
tonius resignavit habitationem
a Gratialista suo et soluit 2 gl.

Item Dns Magr Gregorius Szambor
reposuit unam sexagenam rone nominalium
pro anno dni 1571 ad festum san:
cti Gregorii. eiusdem anni ___

Item Magr Martinus Clodanien racione
nominalium soluit unam sexagenam 1570

Item Magro Andreae Brzesinius rone no
minalium detracta est una sexagena ex debito
superius notato. vij. marcis quadraginta una
triginta novem grossis et sedecim obolis. Unde
si etiam detrahantur duodecim marcae rone
mundi ingressus in domum superius no
tatae debebit illi Communitas tum viginti
octo marcas gl 27. obolos. 16. Ex quibus
adhuc detrahendus est mundus ingressus
Canonicatus S. Annae

Item Magro Casparo Radosicio pro festo trium Re:
gum anni dni 1571 ex debito superius descri
pto vij. 26 Mar: 3 gl detracta est sexa
gena nominalium. Debebit ergo ei Commu:
nitas tum viginti quatuor marcas triginta
novem grossos.

Anno Dni 1571. Dominica Invocavit
R. dus dns Doctor Joannes Leopolien
ex villa Brunoniche, iuxta conclusio-
nem Communitatis, reposuit rone arendae
pro prima rata anni praecedentis 1570
Centum florenos, numeri et monetae Poloni-
calis, ex qua pecunia percepta eundem
Communitas quietavit, per Praepositum do-
mus.

Centum florenorum distributio.

Magro Josepho Urzedonio datae sunt vigin-
ti quinque marcae, triginta sex gros. 17
oboli, et iam nil ei debet ex Praepositura
Communitas

Item. Magro Stanislao Marrenio datae sunt
triginta sex marcae et 36 gr. debebit ad-
huc illi Communitas mar: duas. et 39 gr.
obo: 7.

Item. Magr Josephus Urzedonius rone no-
minalium pro festo sti Joseph reposuit unam
sexagenam pro anno Dni 1571

Item. Eodem anno Magr Gabriel Schadek
pro festo Annunciationis Mariae dedit unam se-
xagenam rone nominalium.

Anno Dni 1571. die A-
prilis 20 institutus est in Prae-
positum domus per Commutatione Aesti-
na, ratione Vocationis Nubi-
lis Dni Mgr Joannes Waysz
Leopolien cui adiuncti sunt Con-
siliarij Rndus pr D. Doctor Ni-
colaus Bodzeczin, et Mr Andre-
as Troperus, uterque ratione Ordi-
nis.

Ibidem facta est ratio sufficiens
praecedentis Dni Praepositi Rndi
pris D. Doctoris Nicolai Bodze-
cin. ex perceptis et expositis
Habuit in perceptis marcas 12
gros. 29 ... In expositis aut

Et praeposito domus Joanni
Wayss designatis a Commu-
nitate, et missis Prosseniani
in quodam negotio Communita-
tis, ex pecunia, quae relicta
fuit, ratione ingressus in
Canonicatum ill. Andreae Cro-
peri, et ex ea pecunia quam de-
derunt ad cistam Communitatis
Exequutores. Olim Rndi pa-
tris D. D. Sebastiani a Cle-
parsz
Item ex pecunia fundationis olim
Rndi patris D. Doctoris Seba-
stiani pro vino accepti sunt
44 gr. pro quartali pentecostes
Item suscepimus ad Commendati-
onem Magri Stanislai Roke-
lowski Andreas Cretkowski
a principio Communitatis
istius Aestivae.
Item Rndus pr. D. D. Joan-
nes Dobrzyński Canoni-
cus Crac. dedit sexagenam
Nominalium.
Item detracta est Rndo pri
Joanni Leopolien. ratione
Nominalium, una ~~[illegible]~~ sexa-
gena ex debito 46 marcarum
et grossorum 36 et obulos 18
debebit ei Communitas. Hoc est
septuaginta duos gr. viginti
quatuor obulos 18
Item Joannes Cuszelowicz
dedit unam sexagenam ratione
Nominalium.
Item Joannes Wayss dedit u-
nam sexagenam ratione Nomi-
nalium.

duo flor. quindecim gro-
et 1 obuli, iam nil debet
illi Communitas

Ugro Casparo Rudolfice, tri-
ginta nove flor. gro. viginti
unus et iam nil debet ei Comu-
nitas.

Ugro Andree Brzesinio tri-
ginta unus flor. viginti unus
gro. obuli 16 nil illi debet
Communitas

Rudo pro D. Doctori Jo-
anni Leopolien. quinquaginta
nove flor. viginti quinque gro.
obuli 13. debebit illi adhuc
Communitas tredecim flor.

Item ultra quatuor flor. qui
dati erant dictis Doctoribus
eundibus Zschovia, ut supe-
rius notatum est dati sunt duo
flor. minus octo gro. ex se-
xagena Feminalium Magistri
Martini Clodanien. quoniam
non sufficiebat, pro victu pecc.
quatuor flor.

Anno Dni millesimo quinge-
tesimo septuagesimo primo
postridie S. Joannis Bapti-
stae facta est ratio per Magnum
Gabrielem Schadek fiscalem
anni praetenti et sic quae 8
tensa est summa perceptorum.

flor. centum, et quinderim, gro-
sos. Summa expositorum
ducenti sexaginta sex flor.
viginti septem cum medio gros.
Deductis autem expositis a per-
ceptis, debebit M. Chrisoni-
ter. Centum quinquaginta unum
flor. Quae, ubi exacta
fuerint, una debita, sine
omni Census. Debebit ei tres
flor. viginti unum cum medio
gros. Hoc autem factum est,
quum omnium rerum pretium cre-
verat.

Anno Dni. 1571. die
12 Mensis Octobris institutus
est in praepositum domus pro com-
mutatione Hyemali rone vocatio-
nis, Venerabilis Dnus Mgr Sta-
nislaus Jacobeius Carelovius
Cui adiuncti sunt Consiliarij
Rndus Pater Dnus D Stanisla-
us Kincevius et Mgr Joes
Waisz Leopol, ille rone ordinis
hic aut rone vocationis.
Ibus est facta ro praecedentis prae-
positi Mgri Joes Waisz Leopolien
ex perceptis et expensis, Habuit in
perceptis marcas Undecim gl
quadraginta duos. In Expositis
aut Marcas sexaginta unam
grossos quadraginta quatuor
oblos sex. Deductis perceptis ab
expositis debebit communitas eius
Mgro Joanni Waisz Marcas quin-
quaginta grossos duos et solidos

Item Rndus Pater Dominus Doctor Martinus Pilzneu dedit sexagenam ratione nominatum, Anni Dni 1571.

Item Eodem anno detracta est sexagena nominatum ad rationem debiti, praepositurae Rdo Pri Dno Doctori Nicolao Bodzecinio. debebit illi adhuc communitas marcas quadraginta quinque grossos triginta quatuor obolos sedecim,

Item Venerabilis Dnus Mgr Andreas Troperus dedit sexagenam rone Nominatum. Anno eiusdem

Item Venerabilis Dnus Mgr Andreas Brzezinus dedit sexagenam rone nominatum Anni eiusdem.

Item Venerabilis Dn Mgr Martinus Clodzinien dedit sexagenam rone nominatum quae in reffectionem vigiliae natalis Dni conversa est. Anno Dni 1571.

Item Anno Dni 1572 Mgr Casparus Radosicius dedit sexagenam rone nominatum quae in reffectionem Epiphaniarum conversa est.

Item Anno Dni 1571 die 24 decembris accepimus ad rationem retentorum ex Morawicza a Dnis Comitibus i Tzyczin flo. ~~[illegible]~~ ducentos et decem, pro sex annis videlicet 1562 1563. 1564. 1565. 1566. 1567 ex eius quidem pecuniae parte solvimus debita sex Fiscariis videlicet D. Valentino Urzędow 24 flo. gl 11½ ex eius Fiscaria Communitati Cesserunt flo. 10 gl 12½. Ex Fiscaria D. Martini Pilzneu ultra omnia Praecepta ad censum ex Morawicza additi sunt 16 flo. et 23 gl. Cesserunt itaque communitati ex eius Fiscaria 51 flo. et 23 gl. ~~[illegible]~~ D. Jacobo Gorski dati sunt 18 flo. 22 gl sol. 2 Communitati vero Cesserunt 16 flo. gl 7 sol. 1. Mgri Joanni Wielicio 31 flo. gl 16½.

Communitati ex eius Fiscaria Cesserunt
flo. 3. gl 13½ M. Andreae Trope
ro. 2 flo. dati ff. gl 12 Commu
nitati 32 flo. 18 gl. M. Joanni
Curelonio flo. 6 gl 19½ Communi
tas ex eius fiscaria flo. 28 gl 10
accepit. Summa quae cessit fiscarijs
6 flo. gl 5. 3 ob summa
pecuniae quae communitati cessit 142
flo. gl 24 ob 15. ~~[illegible]~~ posita
in Thesaurum Collegij etc.

Item Venerabilis Dnus M. Gregorius Sam
boritanus dedit sexagenam rone nonali
um anno dni 1572

Item Venerabilis Dnus M. Josephus Vrsz
dowius dedit sexagenam rone Nonali
um Anni Dni 1572.

Item Venerabilis Dnus M. Gabriel Sa
decus dedit sexagenam rone Nonalium
Anni Dni 1572

Item Anno dni 1572 die 29 Martij
accepimus a Rndo Vri D. Doctore
Joanne Leopol ex proventibus
Bronowicze pro rata Cinerum flo. 100
~~[illegible]~~ quibus soluti ff ~~16~~ tredecim flo.
praefato D. Joan Leopol quos illi
ex Propositura debet communitas et
ita illi nihil debebit.

Item Rndo Vri D. Doctori Nicolao
Bodzeczin solvimus septuaginta
tres flo. gl 4 ob 16 et ita illi
nihil debet communitas ex Propositura

Item ad extenuationem debiti Mgri
Joannis Waisz quinquaginta marca
rum duorum grossorum et unius solidi
dedimus ex eadem summa flo 13
gl 26 debebit illi communitas sexa
ginta sex flo. gl 6 ob sex.

Anno dni 1572 die 18
Aprilis institutus est in praepositum
domus pro commutatione ~~Hiemali~~ aestiva rone
vocationis, venerabilis dnus Mgr
Andreas Zielenski, cui adiuncti sunt
consiliarij Rndus pater dnus

Doctor Joannes Dobrosielski canonicus cracoviensis, et Mgr Stanislaus Jacobeius Curelouien, ille rone ordinis hic vero ratione vocationis. Ibidem facta e ratio precedentis praepositi Mgri Stanislai Jacobei Curelouij ex perceptis et expensis habuit in perceptis habuit decem marcas gl 30 expositorum vero sexaginta quinque marcas grossos triginta octo obulos undecim, Deductis perceptis ab expositis, debet comunitas eidem Mgro Stanislao Curelouien quinquaginta quinque marcas grossos octo obulos undecim, et hec ratio per comunitatem suscepta et approbata est

1572. Eodem anno die 3 maij Reverendus dnus D Stanislaus Pinsouius dedit sexagenam nominalium Item M Stanislaus Marenius dedit quoque sexagenam nominalium Utraque conversa e in additiones

Item M Stanislao Jacobeio Curelouien detracta est de debito, sexagena nominalium

Item eidem ex suma debiti duodecem detracte marcae quibus redemit prandium ratione incundi ingressus et debebit ei adhuc comonitas marcas quadraginta unam grossos quadraginta quatuor obulos undecim et ratione expostorum in Bronovicze gl quinque cum medio

Item Mgro Joanni Vais Leopoliensi ex suma debiti duodecem detracte marcae, quibus redemit prandium ratione incundi ingressus et debebit

et debebit illi adhuc comunitas fl. quadraginta septem obulos sex:

Eodem anno die 14 Junij v d M Joannes Vielicius et Rndus dnus D Joannes Dobrosielski, tum M. Joannes Muscenius Cureloniensis anticipan festu S. Joannis Baptistae singuli dederunt sexagenas nominaliu quae cu superioribus conversae sunt in additiones.—

Item die 21 Junij accepimus a M Stanislao Sokolovio sexagenam nominalium et data est pposito in additionis—

Item M Joanni Vais detracta e de debito sexagena nominaliu et debebit illi adhuc comunitas fl quadraginta quinque et obulos sex.

Item Executores D Joannis Leopolien pro feriis S. Joannis in anno 1572 ex bonis Bronowice pro ultima rata arende, dederunt centum florenos ex quibus dedimus M Joani Vays ad rationem debiti in prepositura contracti florenos quadraginta quinque obulos sex et iam nil ei debet comunitas—

Item M. Stanislao Jacobeio Cureloniensi ad rationem debiti eius pposituraе dedimus quinquaginta quinque florenos minus solido et debebit illi adhuc comunitas duodecim florenos grossos octo obulos octo.

Anno dni millesimo quingentesimo septuagesimo secundo postridie S. Joannis Baptistae facta est ratio per M Jozephum Urzedowium Fiscarium anni precedentis in qua ostensa est suma perceptorum, fl centum triginta duo gl sex, summa vero expositorum

240. ß ducenti sexaginta quatuor ß
decemdecim obuli quindecim, deductis
aut perceptis ab expositis debebit
illi Comonitas centum triginta duos
ß quatuor ß et 15 obulos, ad
quod debitum in retentis cessibus
ostendit centum triginta tres ß quatuor
ß duodecim quibus perceptis restat
dicta Communitas ß viginti nouem
ß obuli tres.

Item in vigilia S. Matthej Apostoli accepimus a Dd Doctore Michaële Wyßbliga
vnd sexagenal nominatorum. et reposita
est in cistam, dicta summa in vigilia Matthei
retenta

M. Al. Stanislaus Maximus recepit ß
florenos, ob nō susceptū Canonicatum
Annū, nō. Conclusionem.

Anno Domini 1572. 18 octobris
installatus est Praepositus domus per Cō
mutationem hyemali vice ingressus et
vocationem Viri Dni Magri Melchioris
Krzimensis. Cui ad unicum simul Consilia
rii Viri pr. dni Alexandri Wisligia
Pastoris Sancti Georgij, et M. Andree
ab Zirkwnitza, illis verō arbitris
hinc pro vice convocatis.
Ibique facta ē per Egregium Dnum Praepositū
Magrum Andream Zirkwnitzky, et prompte
ex expositis, habuit ni fallor
florenos Hungaros ducentos triginta
Illorum quos habuit sexaginta octo
florenos Hungaros; 29: obulos 6.
Quibus deductis ab expositis
debebit illi Centum quinquaginta
septem florenos Hungaros, quadra
ginta septem, obulos 6.

M. Al. Stanislaus Bolonig, Magr Joannes Vas
M. Stanislaus Curzelong debent singuli
sex flor, ob nō acceptū Canonicatū.
Anno. incepta Conclusionem nisi nup tum
M. ß dni Nouemburg Reus pr. dni Pastoris Mar
tini Klyno ß dni Generalis dni dni Magri
Ioannis Clodanicen. singuli debuerunt sexa
ginta, quia Dominica in Octauis non
Nominatur.
M. Al. Andreas Trogerus et M. Andreas Ag
sinius, vtrique nominatim, singuli sexaginta
debuerunt, q eo anno in Octauis non
M. Andreas Zirkwnitzki pr. hic ß debito
ß ß constituto debuerunt illi sexaginta
vtriusque nominatim. nam absentes.
Reus dni Wind Pastor Sti Clag Posonien vice
dni Magri Andree sexagenal, q conversa d ni
Richardi,
Pastor dni Doctor S. Theologiæ Matthias
Hunt de arunda villa Dei Gratia Episcopus Bienensis
Anno Dni Millesimo Quingentesimo Septuagesimo Secundo
Mense Septembri die vero Sancti Joannis Baptistæ
Lien in festo Circumcisionis Dni ni anni sequentis

...nitio 1573 ad rationem centum florenorum pro Dis...
...cipio quadragesimae ad ratam primam in anno eodem
...nti 1573 iuxta conclusionem Coitatis solvendorum
...nunciavit 80 florenos et 10 gr. et reliquum in
...expensis ex consensu Coitatis factis ondit, vel pro
...redemptis ovibus ad agnellis ab exequutoribus D.
...fuli Capellani 14 florenos et 12 gr. et in Militibus
...ndiarios ad limites defendendos post mortem Re
...is eundibus et in Bronovicensem pedium descendentibus
...pro stationibus 5 florenos et 8 gr. Utrumque hoc
...expositum ad 80 florenos et 10 gr. in parata pecunia
...solutis facit 100 florenos. De quibus quietatus est
~~...Melchior Skrzinnensis petitum ... debito~~
~~quod habet apud Coitatem ... ille ... Hexagena~~
~~...nominatim~~
...Stanislao Jacobeio Curzelonensi ad ratio
...nem ultimi debiti quod habuit apud Coitatem
...ex sua expositura detractis 6 florenos rotis
...canonicis S. Annae non susceptis, dati sunt 6 florenos
...8 gr. 8 obuli et ... ad ... debiti
...Magistro Andreae Zielenski ad rationem debiti
...quod habebat apud Coitatem ex expositura
...sua dati sunt marcae 40 gr. 47 et
...obuli 6 alias floreni 85 gr. 17
...obuli 6 detractis florenis quos rotis
...redempti prandii 19 florenos ad 6 gr.
...et aliis 6 florenos rotis canonicis 2
...florenis rotis ~~nolum~~ ... ad ... ille
...et Coitatis ... 14 gr. ... 4 dati sunt ...
...Anno domini 1573 V. Dns Mar
tinus Clodanien, Joannem et Martinum
Dudkowicz, in gratialistas accepit
et inscripsit ultima die Februarii
Die 14 Marcii M. Gabriel Sadek ex sum
procuratorem M. Josephum Urzędowicz
rotis nolum dedit hexagenam, quae com
...ha est in refectione. Et festo Trium Regum
eadem die M. Josephus Urzędowicz rotis
nominatim dedit hexagenam, quae conversa
est in ~~ad~~ditiones. ++
V. D. M. Joannes Curzelonius Executor V. Gre
gorii Sambor, dedit rotis nolum, eius
nomine, quae reposita est in cistam.

Anno domini 1573 18 die
Aprilis institutus est Praepositus
domus pro Commutatione Aestivali
ratione ordinis Rndus Pater
Dominus Doctor ~~dnus~~ Stanislaus
Pienczovius. Cui adiuncti sunt consi
liarii Rndus Pater dominus Martinus
Pylznen S. Theologiae Doctor, et Magi
ster Melchior Skrzinnen ille rone
ordinis, sic vero ratione vocationis
Ibidem facta est ratio expositarum in Prae
positura M. Melchiorum Skrzinnen, et per
ceptorum Habuit in perceptis Marcas

M. Melchior Skrzinnen dedit hexagenam
nolum ex festo Epiphani. Anno Dni 1573
quae reposita est in cistam.

242. quindecim, grossos 44 et obl. 4
ex nominalibus ex censu à lanio, et
resta ex arenda predij Bronowice, 8 flor.
gr. 14 obl. 4.
In expositis aut Marcas sexaginta
septem et gr. 32. obl. 1. Deductis
perceptis ab expositis debet illi Comu-
nitas Marcas quinquaginta una et
gr. 35. et obl. 17
In additionibus vero coquinae Marcae 4.
gr. 22. obl. 13.
Item Rndus Pater Dnus Doctor Stanislaus
Benczowius pro anno pnti solvit nomina-
lium sexagenam unam.
Item M. Stanislaus Szokolowski pro eodem anno
sexagenam nominalium solvit
Item M. Stanislaus Maremius unam sexa-
genam nominalium solvit.
Item M. Stanislaus Curzelowien etiam
nominalium dedit sexagenam unam
Quae quoque sexagenae conversae sunt
in additiones. de Communitatis Consensu.

M. Martinus Klodomen à Gracialistis suis
Martino vgt Dudkowicz pro integra Comu-
tatione Hiemali, a Joanne vero pro media
Comutatione, solvit, gr. novem.

Item M. Joannes Wielicius dedit sexagenam
nominalium, quae conversa est in addi-
tiones, idque in anno 1573

Item Rndus Pater Dnus Doctor Martinus Pil-
zuen, ex arenda villae et praedij Bronowi-
cze, quam terminavit post decessum Rndi
olim Patris, Dni Doctoris Leopolien in an-
no domini proxime praeterito vgt 1573
pro ultima rata, vgt pro festo Sancti
Joannis Baptae in anno pnti, centum
florenos in moneta Communitati persolvit,
ex quibus deduxit 28 florenos pro aedi-
ficijs, tunc iussu Communitatis in praedio factis
et pro Seligine tempore interregni data ad
farinam in usum Communitatis. Ex quibus quie-
tatur.

Item M. Joannes Wayss Leopolien dedit sexa-
genam nominalium, quae conversa est
in additiones, pro anno pnti 1573

Item Rndus Pater Dnus Doctor Joannes Dobro-
selski dedit sexagenam nominalium, quae
reposita est in Cystam.

Item M. Joannes Curzelowien sexagenam no-

minalium solvit, cuius medietas data est ad rif-
dicionem pro festo Joannis Baptistae. reliquum servatum est
in Cystam.

Anno domini 1573 Die vero 25 Junij
electi sunt in Fiscarios Communitatis pro sequenti
biennio Venabiles Magistri Stanislaus
Marenius, et Andreas Brzezinius
Eadem die, quae quidem fuit postridie S. Joan-
nis Baptistae. Anni praecedentis Fiscarius
V. Mgr Stanislaus Socolovius per provisionem
suam Mgrum Stanislaum Marenium. ex perceptis
et expositis talem fecit rationem. coram officio
domus, et Fiscarijs nomine electis per Comu-
nitatem ad auscultandam rationem deputatis.
In perceptis habuit. octoginta octo florenos.
In Expositis ducentos quinquaginta florenos
grossos 5, et ternarium unum.
Deductis perceptis ab expensis Exposuit Fi-
scarius. Centum sexaginta duos florenos 6.
gr. quinque et ternarium unum. In Rettoris
autem ostendit. Centum septuaginta quatuor florenos
quibus exactis restabunt Communitati flore-
ni undecem gr. 24. obl. 15.

Quam rationem Communitas approbavit.

Venabilis Mgr Joannes Cuzelowien.
Exequutor Testamenti Venabilis olim
M. Gregorij Samboritani Canonici
S. Floriani, nomine suo et coexequu-
torum, reposuit decem Marcas pecuniae
pro redemptione Convivij, quod appo-
nere debebat Communitati praefatus te-
stator, rationem incidi ingressus in Cano-
nicatum Ecclesiae Collegiatae S. Floriani.

Item ad persolvendum debitum ex Praeposi-
tura Venabilis M. Melchiorum Skrzinien.
pro Communitati expensa, in additiones secun-
dum rationem superius factam ~~persolvit~~ de-
tractae sunt 12 Marcae pro redemptione
praedij, rationem incidi ingressus in Collegi-
um manus Communitati apponendum. et
pro refectione rationis Canonicatus Sanctae
Annae detracti sunt florenos 6, et nomi-
nalium 1573 2 florenos. Reliquum
ex pecunia Arendae Bronovicze, vel
55 florenos, gr. 17 obolos 17 persolvit
et nihil ei iam debet Communitas.

244. Ex ord. Mich. Vislicen. S. Theologie Doctor, cuius notitia habet sexagenas, q̄ exposita est in cistam

Anno dñi 1573 die 9 Octobr. Instituta est in Capitulo domg pro cōmutatione Kiemas rone ordinis, Rndus Pater dñs Doctor Joannes Dobrosielski Canonic Cruc. ord Cui audientes sunt consiliarij Rndus Pr dñs Nicolaus Bodzentinius S. T. Doctor, et Mgr Joannes Muscenius Cuzelowicz, vterq; rone ordinis.

Die eod facta est ratio à Precedenti Dño Preposito D. Stanislao Pinczouio de precepto et expensis. Ordit in preph Mazos decē. Grossos trigintā. In exposito vero Mazos sexaginta sex. Grossos quadraginta septem obolos quatuor. Deductis p̄ephis ab exposito restant Mazos quinquaginta sex grossos octo septem, oboli 4. p̄solven. p dicto dño D. Stanislao Pinczouio.

In additionibus vrne coquine inuentos sūt mazos quinq. Grossos decem. obli 11.

Hs Vndus M. Martinus Clodauien. a Graciabilis duobus est soluit et Martino Dudkowicz. pro intagza cōmutatione Espina soluit vz H.

1573 Nouālia

1 Hs Rndus dñs Doctor Martinus Pilsnen nominalia debit
2 vna sexagena. Hs M. Martinus Clodauien vna sexagenam noualiis solu. Vtraq; in additiones conuersa.
3 Hs Rndus dñs D. Nicolaus Bodzentinius debit sexagenam noualiū anteriā festi sui patroni. que in additiones est conuersa.
4 Hs Vnitus dñi Mgri Andreas Tropazo, Andreas
5 Brasinius. Andreas Nielenstius. Singulas debuerunt
6 sexagenas noualiū, et conuersa sūt in additiones Ex decreto cōitatis data est vna sexagena pro refectione parandā in vigilia Natiuitatis ex ys sexagenis

1574 noualiū que seruata erat in cistam

7 Hs Vnitus M. Melchior Skrzinen, vne nominaliū debit sexagenam nominalem anni 1574. que data e Preposito ad parandā refectionem die Epiphaniarum.

Accepti sunt grossi ab Vrbano Lipowski Canonico Cruc ex marcello ipsius quarto à fine vsq; ad S Spiritus vnum grossum decimum virginum fundationis Vardensis. Hs pro festo Natiuitatis dñi. et dat. Hs Preposito domus.

Hs M. Josephus Vrendouius solu sexagenā noualiū. que reposita est in cista cōitatis 1574.

Hs M. Gabrielis Sebastus Deductis e sexagena noualiū iussu cōitatis ex tribus florenis et viginti vno cū dimidio gr̄ quos expensauit in fenestra vltra summā cōitatis. ppter cantatē tunc cōmunem. Reliqui debet vnū florenum et viginti vnū cū dimidio gr̄ solui mus Mr iussu cōitatis ex sexagena noualiū a p̄fato posse arrepta p eod anno 1574.

Anno dñi 1574 Die quarta Februarii soluit vt est debitum vsibicet florenos viginti quatuor grossi tunc octo 4 pruthenos ex pro hac in Posnania anno dñi. 1573 Coniuncta capitula Rndi domini Doctoris Stanislai Pinczouiensis ac Nobilis vbi amplius celebrat commorat

Anno domini 1574 Die 16 Aprilis Insti-
tutus est in Expositum domus pro communis
ne Aestiua ratione ordinis Rndus pater do-
minus Doctor Michael Wisniewski Canonicus
Craconiensis. Cui adiuncti sunt consiliarii Rn-
dus pater dominus Doctor Stanislaus Lin-
cenius et Magister Martinus Nowicius clerici
uisenses vterque ratione ordinis.

Die eodem facta est ratio de perceptis et expo
sitis Expositure Rndi olim domini Doctoris Jo-
annis Dobrohalski Canonici Craconiensis in vi
gesima septimana completa Expositure sue de
functi. Facta vero est per eius collectores
ab officio Magri domini Rectoris de signatos vi
delicet Magistros Joannem Muscouium Cracouien
et Merchium Nowicium clodauium sancte Sophie
Canonicos: ostenderunt in perceptis flor
eos decem grossos Exiginta: In expositis
vero florenos quinquaginta sex grossos 34
obulos 12 Deinde perceptis ad expositis
Restant florenj quadraginta sex grossi
4 obuli 12 persoluti parte domino Doctore
Joanni Dobrohalski 20 florenos Reliquos ve
ro septimanas tenuit communitatem post fe
stum post mortem pdicti dni Expositi supposita
um Communitas a precunia de Bronowicze
et expendit florenos decem gr 4 obuli 8

In addicionibus vero Cognitis minuuntur sunt
florenj 4 gr 33 obuli 5

Item Magister Martinus Nowicius clodauiensis a
duobus graduatis vtpote Martino et Joanne Dud
kowicz pro integra communitate septimana per
tracta solutus gr 12

Item Rndus dominus Doctor Stanislaus Lin
cenius dedit nominatim vnam stragenam
que in cubiculis q conuersa

Item domini Magri Stanislaus Sacolowius, sta
nislaus Nowenius Stanislaus Cracouiensis
dederunt singuli stragenas nominatim pro
festo sancti Stanislai in Mino: que conuer
se sunt in cubiculis.

Magister Martinus clodauiensis Canonicus
sancte Floriani restituendo expositionem
rationis Canonicalis sancti Floriani expo
solutis florenos decem Dedit Michael
propria manu sua scripsit.

Item domini Magistri Joannes Wrzesinius
et Joannes Muscouius Cracouienses dederunt
singuli stragenas nominatim que
conuerse sunt in cubiculis nostris.

Anno domini 1574 postridie Sancti Joannis Baptistae Fiscarius anni praecedentis Mgr Marcinus Stanislaus ex perceptis et expositis talem fecit rationem coram officio domus et Magistris ad id deputatis a communitate vel Mgro Joanne Muscenio Curelonien. Mgro Andrea Bressinio Fiscario anni proxime sequentis et Mgro Stanislao Jacobeio Curelonien. deputato a communitate ad audiendam rationem pro Mgro Joanne Wayss electi fiscarii pro anno qui proxime sequetur fiscariam Mgri Andreae Bressinij

In perceptis habuit florenos 168 gl 24 computatis flo. 2 gl 12 vtensilium.
In expositis vero florenos ducentos sexaginta novem gl novem obulos 7
In debitis ostendit florenos Nonaginta quinque grossos decemocto quibus exactis postea et computatis communitatem omnibus perceptis et expensis maiora sunt exposita florenis 4 gl 27 quinque florenis quor gl 27 ex pecunia communitatis ex Bronowice provenientes continua sunt predicto Mgro Marcinio fuit soluti

99 Marcinus predictus Nonaginta quinque flor. communi donavit.

Magister Joannes Wayss dedit sexagenam nominalium quae reposita in cistam communitatis

Item die 10 Julij solutum est debitum Bndi dni Joannis Dobrosielski videlicet Marcus quadraginta sex grossi quor obli 12 pecuniae expositae in praepositura eiusdem quam sustinuit communitatem Hiemali anni dni 1573 Data autem est in manus collectorum sup scriptorum, et nihil illi amplius debet communitas

Rndus pater dominus Doctor Michael Wislicien Canonicus Cracovien dedit sexagenam nominalium: quae reposita est in cistam.

Anno domini 1574 Die vero 15 Mensis Octobris, in Praepositum domus pro Communitatione Hyemali instanti ratione vocationis institutus est Vnabilis D. Magister Valentinus Vidauius. Cui adiuncti sunt Consiliarij Rndus Pater Dnus Doctor Michaël a Wyszlicza,

Canonicus Cracoviensis et Magister Gabriel Sza-
dek vterque rationem ordinis. Eodem die
facta est ratio sufficiens ex perceptis et
expositis in Praepositura praefati Reverendi Patris
domini Doctoris Michaelis à Wyszlicza.
Qui quidem ostendit primum in perceptis
Marcas decem gr. triginta. In Expo-
sitis autem Marcas septuaginta duas
gr. triginta novem Obolos quinque decem.
Deductis itaque perceptis ab expositis, restant
dno Doctori à Communitate solvendum. Mar-
cae sexaginta duae gr. novem.
Obli quinque decem. Exposita culinae Marcae 4 gr. 25
Obli 13.
Item Anno eodem die 23 Octob. Venerabilis D. Magister
Martinus Clodavienus solvit pro Communitatione
superiori a duobus gratialistis Martino
et Joanne Dudkowicze. gr. 12 et
habitationem illorum resignavit.
Item eodem die M. Melchior Skrzinienus de Consensu
officii domus pro sequenti Communitatione inscri-
psit duos Gratialistas Jacobum Pilznen
Baccalaureum, et Martinum Dudkowicz
Item Reverendus Pater Coniug. Doctor Martinus
Pyzhnen, et Venerabilis Dnus Magister Marti-
nus Clodavienus, singulas sexagenas
nominalium persolverunt, quae conversae
sunt in additiones iussu Communitatis.
Item die 13 Novembris iussu Communitatis dati
sunt 30 Talerii singuli gr. 34 computati
M. Valentino Vydanio Praepositi pro subsidio
Praepositurae nunc chirographum ipsius manu
scriptum. quos tandem Communitati reddere tenebitur
ut se submisit chirographo. Item eadem die
Magistro Andreae Brzezinij tunc Fiscario domus
dati sunt etiam 20 Talerii singuli gr. 34
computati, pro subsidio Fiscariae ipsius quos
tandem Communitati reddet nunc chirographi
inscriptionem. quae quidem pecunia 50 Talerorum
praeposito et Fiscario data legata erat
per olim Venerabilem Albertum Leopolienum. et

proprios quosdam domus usus conversa, nunc vero ex resta pecuniae Bronowiczen. quae erat in cysta et 12 florenorum ad id repositum ac ex pecunia venditae farinae in hanc summam collecta. A praedictis praeposito et Fiscario tempore opportuno recipiendum.

Item Rndus Pater d. Doctor Nicolaus Bodzecinius et Mgr Andreas Troperus solverunt nominalium Sexagenas duas quae conversae sunt in additiones.

Item Mgr Nicolaus Gerwienski dedit Sexagenam nominalium quae conversa est in additiones.

Item M. Andreas Brzezinius dedit Sexagenam nominalium quae conversa est ad refectiones Vigiliae Natalis Dni.

Item M. Melchior Skrzinnen dedit Sexagenam nominalium pro festo trium regum anni 1575 quae conversa est in additiones.

Item Mgr Andreas Zielinski Sexagenam nominalium dedit ex decreto Judicii pro festo Andreae anni proxime superioris vigilia 1574 quae Sexagena in cistam assignata est.

Item Mgr Valentinus Vidavius solvit Sexagenam nominalium, quae iussu Communitatis assignata est in Cystam.

Item 19 die Februarii solutum est debitum Rndo Patri Dno Doctori Michaeli à Wyszliga in praepositura eiusdem quam sustinuit anno superiori Commutatione aestivali conductum, videlicet Marcae Sexaginta duae gr. novem obli 14, de qua summa praecepta praefatus dominus Doctor Communitatem quietat. Quae quidem pecunia data est ex florenis Centum et quindecim pro Rndmo Dnio Doctorem Marti-

in Pylzneñ. pro rata Cinerum in eodem anno
reposit. et Communitati persolut. Reliquum
autem eiusdem praedicti in Cistam Communitatis
repositum est.

Item M. Josephus Vrzedovius reposuit
Sexagenarium nominalium, quae sumpta est
in Cistam Communitatis

Item M. Gabriel Dudek dedit Nominalium
Sexagenarium quae sumpta est in Cistam
Communitatis.

Anno Domini 1.5.7.5. Die vero
22. Aprilis, in Praepositum domus pro
Comutatione Aestivali instanti, ratione vo-
cationis institutus est Venerabilis D. mgr
Nicolaus Czerwienscius. Cui adiuncti
sunt Consiliarii Rndus Pater Dominus
Doctor Martinus Pilsneñ, Cancus S. Flori-
ani per ascensum, et M. Valentinus Vidavius rone
vocationis. Eodem die facta est
ratio per praecedentem Praepositum Domus M.
Valentinum Vidavium, coram Praeposito, et
Consiliariis noviter electis. Qui ostendit in
Perceptis

10 Marcas. Grossos 30.

In Expositis vero

75. Marcas. Grossos 5. Oblos 8.

Deductis perceptis ab expensis, tenetur
Comunitas eius pp̄to praecedenti additionum

64 Marcas. Grossos 23 Oblos 8.

Ibidem facta est ratio ex additionibus Culinae
in summa Marcae 4. Grossi. 32. Solidi 1.

Item In fine Commutationis eiusdem Venerabilis
D. M. Josephus Vrzedovius a Gracialista
suo Nicolao Tarnovien Cameralium solvit
gl. 6.

Eodem tempore Venerabilis D. M. Melchior
Skrzynneñ a Gracialistis suis Jacobo Pilsneñ
Baccalaureo, et Martino Dudkavic Studioso,
pro Comutatione praecedenti solvit senos gl.
facit 12. gl.

250.

Jt. In principio Communationis cuius dominabus D. Magister Nicolaus Cerveriensius susceperat in Curialistas Andream Wilga, Albertum Gzbunski, Martinum Wtosiciowski.

Jt. Idem D. Doctor Stanislaus Lingo. minus dedit sexagenam nominalium in Anno Domini. 1.5.7.5. In festo S. Stanislai in Maio, quae in additionibus Decreto Communitatis reperta.

Jt. Venerabilis D. Mgr Stanislaus Sokolowski dedit sexagenam nominalium in Anno Domini 1.5.7.5. quae simile reperta in additionibus.

Jt. Venerabilis D. Mgr Stanislaus Marcinus dedit sexagenam nominalium In festo S. Stanislai in Maio Anno Dni. 1.5.7.5. quae simile in additionibus praepositi est reperta.

Jt. Venerabilis D. Mgr Stanislaus Cureloviius dedit sexagenam nominalium In festo S. Stanislai in Maio Anno Dni. 1.5.7.5. quae simile in additionibus praepositi est reperta.

Anno eodem. die vero XVI. Maii, propter adversam valetudinem, M. Joannis Mg. Ways, ad disprasandam pecuniam Communitatis mobilem facta Comoratione per ogedam more solito per Praepositum domus, ad prospiriendum temporibus de officio Fiscaria, a Festo S. Joannis Baptistae proximo venturo. Ex unanimi totius Communitatis consensu, electus est in Fiscarium anni sequentis M. Stanislaus Cureloviien, qui in vocatione immediate sequitur ipsum M. Ways. De Fiscaria aut per M. Ways sustinenda, Communitas retinit deliberationem in aliquos alius temporis opportunum. Post quam quidem electionem, M. Stanislaus Cureloviius, in iudicio proximo sequenti accepit pecuniam Quinquaginta florenorum in subsidium Fiscariis dari solitam, inscripta Syngrapha ibidem in Iudicio datum.

Die 27 Maij in Convocatione per Praepositum domus ad postulationem V. Mgri Valentini Vidavien apud Communitatem in eadem Convocatione factam deliberatum est ut propinquiori ingressus Curiae Collegij Maioris apponendam redimeret duodecim marcis. Mg. 12. Quae ex mandato eiusdem Communitatis detracta fuit ex debito ipsius Praepositure paulo superius inscripto. Et post eandem detractionem debebit illi Communitas tm.

31 maii 11 grossos 8 obolos.

Jt. Venerabiles Dni Mgri Joannes Vilnien, et Joannes Cureloviien dederunt singulas Sexagenas nominalium pro festo S. Joannis Baptistae anni eiusdem.

Rndus pater D. Martinus Pilsnen ex Arenda uillæ Bronowicze pro rata Sancti Joannis Baptistæ, ultima ex anno prætedenti 1.5.7.4. reposuit Communitati Centum, et Quindecem Florenos in moneta. Qui ex Decreto Communitatis ita dispensati sunt.

Venerabili Mgro Valentino Vidauien præcedentis Commutationis Hiemalis Præposito resta Additionum soluta est Octoginta Quatuor Floreni Reliquum hoc est, Triginta Vnus Florenus iussu eiusdem Communitatis reposit in Thesaurum ad aliam pecuniam, ibidem p Communitatem depositam. Et iam pdicto Mgro Valentino Vidauien, nihil debet Communitas pdictarum Additionum.

Item Mgr Valentinus Vidauien reposuit ad officium Triginta Taleros antiquos, quos pro subsidio additionum præpositura suæ, ab officio Chyrographo dato, acceperat, Chyrographumque ab eodem officio accepit. Qui Triginta Taleri antiqui dati sunt moderno Domino Præposito, iuxta Conclusionem, super hoc factam.

Anno Domini. 1.5.7.5. Die 25. Junij quæ fuit postridie S. Joannis Baptistæ, in Conuocatione Communitatis, per præpositum Domus facta, ad audiendam rationem per Fiscarium Anni præcedentem faciendum, et ad eligendum alterum Fiscarium, atque priori iam electo adiungendum, electus, et adiunctus est in officium Fiscariæ per biennium proximè sequens, ab utroque sustinendum Venerabilis Mgr Andreas Zielenski

Ad rationem itaque audiendam Anno eodem, et Die deputati sunt à Communitate Officium domus, et tam antiqui, quam nouiter electi Fiscarii. Coram quibus Venerabilis Mgr Andreas Buzesinius Fiscarius anni proximè precedentis talem fecit rationem

Perceptorum ostendit 165. flor. gs. 6.
Expositis aut 273. flor. 21. gs. 6 oblos.
Deductis perceptis ab expositis, exposuit Fiscarius 108. Florenos. 15. gs. 6. oblos.
A quibus si deducentur 96. floreni et 24. gs. ex retentis censibus percipiendi, tenebitur Fiscario Communitas 11. Florenos. 21. gs. et 1. solidum. Quam rationem post relationem Deputatorum, Communitas approbauit. Vide infra solutionem.

Item R. Doctor Michael Wislicien dedit nominalium Florenos 2. pro Anno Dni. 1.5.7.5. et alios 2 Florenos pro refectione expositos.

252. Anno domini 1515. Die vero
xv Octobris in praeptum domus pro
comitatione Hyemali ratione vocationis
institutus est venerabilis D. Magi
ster Paulus a Lodzia. Cui adiun:
cti sunt consiliarii. Rodus Pater:
Dominus Doctor Nicolaus Bodzezin.
Canonicus S. Floriani. per ascensum
et M. Nicolaus a Czerwinsk ra:
tione vocationis,
Eodem die facta est ratio per praece:
dentem praepositum domus. M. Ni
colaum Cerwinscium. Coram praeposito
et Consiliariis nomine electis. Qui ostendit in
Perceptis 10 marc 30 gross.
ex Censu reemptionali per Vnblem olim
S. Barczik fundato 5 florenos. et ex
Nominalibus sex sexagenarium.
In Expositis vero 79 marcas
37 grossos 4 obolos.
Deductis perceptis ab expositis restant
Praepositum praecedenti 69 marcae.
7 grossi 4 oboli
Ibidem facta est ratio ex additi:
onibus Cultum quarum summa inuenta
est 5 marcae 3 gross 15 obli
Item 22 Octobris. v. M. Jozephus
Urzendowski. ab uno Gratialista. Ni
colao Tarnowien. Cameralium solvit.
gr 6.
eadem die. v. M. Melchior Sterzin:
nen a [illegible] Gratialistis. Bac
Dutkowicz. [illegible] a Joanne
Dutkowicz solvit. gr 12.
Item eadem die. Mgr. Nicolaus
Cerwinscius. a tribus Gratiali
stis. Alberto Jsdbinski. Marti
no Wloszczeiowski. Andrea wil
ga solvit gr 18.
Iidem omnes pro suis Gratiali
stis retinuerunt habitationes
Rndus pr D. Doctor Martinus Pil:
znen. nominalium sexagessimum nu:
meravit. pro festo S. Martini. 1515.
Item venerabilis D. Mgr Martinus
Clodavien. pro eodem festo nominalium
sexagenarium numeravit. Anno domini
1515.

Anno eodem die vero nona Novembris Mgr Nicolaus Czerwienscius ex decreto Communitatis in Convocatione facto, redemit prandium ratione iucundi ingressus apponendum Comunitati, detrahendas ex additionibus Praepositurae sive praecedentis quibus detractis ex praescriptis additionibus restabunt additionum 57 marc 7 grossi 4 oboli.

Anno Domini 1515. iij Decembris. Mgr Andreas Troperus nominalium Sexagenam numeravit pro festo S. Andreae.

Item eodem Anno et mense M. Andreas Zielinski. nominalium Sexagenam numeravit pro festo S. Andreae.

Item eodem Anno Rndus pr D. Doctor Nicolaus Bodzanczin. Nominalium Sexagenam numeravit. pro festo S. Nicolai

Item eodem Anno. Mgr Nicolaus Cerwinscius. Nominalium Sexagenam numeravit pro festo S. Nicolai. Conversae sunt in Additiones

Anno eodem 1515. Mgr Andreae Brzezinio pro festo S. Andreae. deducta est Sexagena nominalium ex debito fiscariae Superius annotato. et exposita per ipsum ultra praeceptos et praecipiendos census in usus communitatis facta vel ex 1 flor 21 gr et 1 solid. eidem ex pecunia communitatis in thesauro reposita. persolutae

Anno eodem. 1515. 2 Decembris Rndus pr D. Doctor Martinus Pilsnien Exequutor testamenti Rndi olim Doctoris Michaelis a Wisliga, nomine eiusdem testatoris. donavit communitati pro redimenda Sculteteia in Bronowicze, Centum Aureos ungaricales. qui repositi sunt in thesaurum.

Anno Domini 1516. venabilis D. Mgr Melchior Skrzinen. nominalium dedit Sexagenam pro festo Epiphaniarum quae reposita est in scrinium

Anno Domini 1516. venabilis D. Mgr Widanius Valentinus Nominalium dedit Sexagenam. pro festo S. Valentini quae reposita est in Scrinium tocius.

Anno eodem M. Josephus Wojendowo detracta est Sexagena nominalium ex debito fiscariae ex decreto totius communitatis. idque pro festo S. Josephi. nullitii Domini

Anno domini 1516. 9. Martii
Rndus pr. D. Doctor Martinus Pil:
zneu ex Arenda praedii Bronowicz
pro rata Cinerum. Soluit primam ratam
Anni proximi praecedentis 1515.
flor. Centum viginti quinque. et quie
tatus per praeptum domus ex man:
dato communitatis. quae pecunia ita
per iudicium communitatis in ipsum dispo:
sita est.
praepto praecedentis Commutationis vnbl.
Mgro Nicolao Gerwiesio solutae sunt expen:
sae additionum 57 marcae 7 gross. olim 4
Reliquum 33 florenorum et 23 grossi
repositi sunt in Cistam communitatis
Anno eodem fla. quarta post remiscere
vnabilibus Mgris. D. Joseph Ve:
rzendonio et D. Mgro Socolonio.
denae Marcae quas singuli debe:
bant numerare communitati redimendi
ex Decreto communitatis refectio
ne roe viendi ingressus in eccle
sia et Canonicatum S. floriani de:
tractae sunt ex debito fiscariae ve:
truisque propter condonatos census
Rndo D. Abbati Cinecen. Juc
ipsum a communitate Cracoviensi extorque
ti. ad illorum pertinen. fiscarias

Anno domini 1576. Die vero 19
Aprilis, in praeptum domus pro commutatione
aestiuali ratione vocationis institutus est.
venerabilis Dns Mgr Martinus Vidsdonius
cui adiuncti sunt consiliarij. Rndus pr
Dns Doctor Stanislaus Pincenius Dea
nus Sancti floriani per ascensum et
Mgr Paulus a Lodzia ratione voca:
tionis.
Eodem die factae ratio per praecedentem
praepositum domus Mgrum Paulum a Lo:
dzia, ora praepositi et consiliarijs nomi:
ter electis qui ostendit in perceptis Mar
cas 10 gressos 30 — Ex censu reem
ptionali per venerabilem olim D. Bar
tik fundato 5 florenos ex nominalibus

ses. sexagenarum.
In expositis vero septuaginta sex Marcae
gr. 14 obuli 3
Deductis perceptis ab expositis restat
praeposito praecedenti sexaginta quinque Marcae.
gr. 32 ob. 3
Ibidem facta est ratio ex additionibus
cubinae quarum summa inventa est
Marc. 4. gr. 16 obuli 12
Item Rendus pro D. Doctor Stanislaus Pince-
nius nominalium sexagenam numeravit pro
festo Sancti Stanislai 1.5.7.6.
Anno Domini 1.5.7.6. Die vero quinta
maij Rendus pro D. Doctor Martinus Pil
suensis ex arenda praedij Bronowice
pro rata Sancti Georgij solvit primam
ratam Anni 1576 florenos centum
viginti quinque, in talaris triginta quinque
grossis computatis, et quietatus sub sigillo
communitatis. Debet autem prioris arendae
ratam pro festo Sancti Joannis baptistae
Anni praeteriti 1575.
Item Magister Stanislaus Marcinus nomi-
nalium sexagenam solvit pro festo Sancti
Stanislai Anni 1576.
Item 2 die maij V. Magister Melchior Scri-
nensis a duobus gratialistis Baccalaureis
Dudkowicz et Joanne Dudkowicz
solvit grossos 12 cameralium et resignat
Eodem die V. Magister Josephus Vredonius ab
uno gratialista Nicolao Tarnoviensi
cameralium solvit gr. 6, et eundem
pro sequenti commutatione suscepit
Item eadem die Magister Nicolaus Cerninscius
a tribus gratialistis Alberto Zelbinski
Martino Wloszczowski Andreae Wilga
solvit gr. 18 et Andreae Wilga solum
pro sequenti commutatione in gratialista suscepit
Item pro hac commutatione sequenti V.
Dominus Magister Melchior Scrinensis in gratiali-
stam suscepit Henricum Cinde Olomucensem
Item pro eadem commutatione aestivali V.
Dominus Magister Martinus Viasdorius suscepit
in gratialista Stanislaum Ronisewski

Anno eodem die verò sedā Junii, Mgr Paulus à Lodzia, ex Decreto cōmonitatis, in connocatione facto, redemit prædium rōne incundi ingressus, apponendi cōmonitati detrahendas ex additionibus præpositurae suae præcedentis, quibus detractis ex præscriptis additionibus restabunt additionum. 53 Marcæ. 32 gr. 3 ob. Detractæ aut sunt illi 12 Marcæ. ex summa principali quibus redemit prædium

Anno eodem, M. Stanislaus Sarolonio, deductam sexagena nominalium ex debito fiscariae ex decreto totius comunitatis, idque pro festo S. Stanislai

Item Mgro Paulo Lodzia solutæ sunt. Marcæ: 53 gr. 32 ob 3. Expositorum in præpositura eius. et ita nihil debet cōmonitas

Anno dni 1576 Joannes Vielicius Actuarius Mgr. pro festo S. Joannis Baptistæ nominalium sexagenam solvit

Item eodem anno Mgr Joannes Cirelonius pro festo S. Joannis Baptistæ nominalium sexagenam solvit

Item eodem anno Mgr Paulus à Lodzia pro festo sanctorum Petri et Pauli nominalium sexagenam solvit

Anno domini 1576. Die 25 Junii quæ fuit postridie sancti Joannis Baptistæ in connocatione comunitatis pro præpositura domus facta, ad audiendam rationem pro fiscarium anni præcedentis faciendam et ad eligendum alterum fiscarium atque prioriam electo adiungendum electus et adiunctus in officium fiscariae pro biennium proxime sequens ab utroque sustinendum venerabilis Mgr Melchior Scrivens. Ad rationem itaque audiendam anno eodem et die, deputati sunt à comunitate officium domus, et tam antiqui quam moniter electi fiscarii. Coram quibus venerabilis Mgr Stanislaus Cirelonius fiscarius anni proximi præcedentis talem fecit rationem

Perceptorum ordinis 134 florenorum
Retentorum florenorum 130 gr. 12
Expositorum florenorum 256 gr. 26 cum medio obolus 6.

Deductis perceptis ab

expositis 13[illegible]. manebunt 122 floreni
26 gr. ternarij 5: ex censibus fiscario
solvendis. Exactis autem censibus omnibus cedent
communitati flor. 7. gr. 15. obli 3

Anno eodem die vera XI Augusti officium domus
de consensu totius communitatis numeravit
et in effectu dedit venerabili domino magistro sta:
nislao Socolovio decem marcas, quas com:
munitas donavit Rmo Abbati Tinecen
ex eius fiscaria. Quae pecunia accepta est
ex arendae excrescentia fundi Bronovice

Item venerabilis dominus magister Josephus
detraxit sibi etiam de consensu totius comu:
nitatis decem marcas ex pecunia ordi:
nariae Theologi integro anno vacante
post resignationem M. Martini Clodavien
in anno 1573. pro quartuali pentecos:
tes exclusive usque ad quartuale simile in
anno 1574. ratione decem marcarum
quas communitas Rmo domino Abbati
Tinecen donavit

Item vigore conclusionis et consensus totius
communitatis, dati sunt floreni centum no:
vaginta novem et gr. viginti quatuor
ex pecunia fisci communitatis ~~ex pecunia [illegible] accepta~~ Dominis
magistris praecedentibus fiscariis, debiti reten:
ti census in Moravicza obligati per dominos Pe:
chinskie, videlicet M. Martino Clodaviensi
floreni 24, gr. 24. M. Gabrieli
Schudek floreni 35. M. Josepho Vredovio
flor. 35. M. Stanislao Socolovio, flor.
35 M. Andreae Brezinio flor. 35.
M. Stanislao Curelovio flor. 35.

Item M. Josephus Vredovius reliquum
pecuniae ex vacante ordinaria Theologiae
hoc est florenos 25, cum gr. 18, deduxit sibi
ad rationem fiscariae suae, etiam illi ni:
hil debet communitas: praeter flor. 10.
apud Stanislaum Palczewski retentos, quos
ille donat communitati. M. Josephus
Vredovius manu propria scripsit

Item M. Stanislao Curelovio dedu:
xit una sexagena nominalium pro festo
S. Stanislai in Anno Dni 1576. ad ex:
tenuationem debiti Fiscariae

Anno Domini 1576. die Octobris XII. M: Martinus Viasdouius, in Præpositum domus ratione ordinis est electus et institutus, Cui adiuncti sunt Consiliarii Rdus Dominus D. Martinus Pilsnen, et M: Josephus Vredouius, ratione ordinis utrique

Eadem die facta est ratio præcedentis Præpositi M: Martini Viasdouij qui in Expositis pro additionibus ostendit Marcas 92 gr 0 obl 4

In perceptis vero Marcas 9 gr 18

Quibus deductis ab expositis, restant Præposito solvendæ Marcæ 82 gr 30 obl 4.

Facta quoque est ratio de expositis pro Cultura, quarum fuerunt Marcæ 4 gr 22.

M: Josephus Vredouius a Graciatista suo Nicolao Tharnouien soll pro Commutatione præcedenti gr 6. et retinuit.

M: Martinus Viasdouius a Graciatista suo: R: Rumisowskij soll pro Commutatione præcedenti gr 6. et retinuit.

Item est dominus Magister suscepit in Graciatistam Simonem Cropotien

V. Mgr Josephus Vredouius Cancellarius Ecclesiæ Collegiatæ S Floriani, pro Fiscariæ exigendis debitis donavit Communitati 9 florenos et 11 grossos

Et præterea iam ex Fiscariæ debito superius inscripto ~~iam~~ illi nihil tenetur eadem Communitas

Eodem 10. fl in usu civitatis iudicum expofuit pro mappis tribus novis additis 8. gr ex pecunia a Graciatistis

Dominus D. Martinus Pilsnen secundum obligationem ad sequens triennium, inclusive hoc anno præsenti, in conclusionibus de:

scriptam, ad ratam secundam pro festo
Galli, ratione arendae sancti Bronowycze
sott centum viginti quinque florenos et quie-
tatis est.

Ex qua pecunia M: Martino Viasdonio
pro additionibus praedictis praepositurae
dati sunt suprascripti 125 fl. quam ve-
ro adhuc decerant 7 fl et 6 gr. ijd
sunt soluti ex pecunia excrescentiarum
fundi Bronowycze, atque ita nihil illi
debet communitas additionum praescriptarum

Doctor Martinus Pilsnen. pro festo
S. Martini in anno Dni 1576
sott nominalium 2 fl

M: Martino Cladovien. pro festo
S. Martini, in anno eodem deducta
est sexagena nominalium ex debi-
to Fiscariae superius descripto in-
sa communitatis

M: Martinus Viasdonius pro anno
eodem et festo eodem sott nominalium 2 fl

Doctor Nicolaus Bozeczyn nomina-
lium pro anno Domini 1576, pro
festo S. Nicolai sott 2 fl

Magister Nicolaus Czerwyenstio pro
festo eiusdem Nicolai sott 2 fl

Magister Andreas Zyelyenstiy
pro festo S. Andreae etiam nomi-
nalium sott 2 fl

Magistro Andreae Bozeczyni dedu-
cta est una sexagena nominalium
pro festo S. Andreae, ex debito Fi-
scariae illius, pro anno eodem Domi-
ni 1576

Dominus D. Martinus Pilsnen. Repo-
sait communitati centum viginti quinque
florenos, ratione arendae bonorum Brono-
wycze, pro rata S. Joannis Baptistae, in
anno Dni 1576 proxime praeterito, ex
qua summa detracti sunt quatuor floreni
viginti quatuor grossi, exactionis Regia-
lis, ex decima

M. Melchior Scrinnen dedit unam sexagenam pro festo trium Regum in Anno Domini 1577.

M. Valentinus Vidmius dedit unam sexagenam nominalium pro festo S. Vodonti in anno Domini 1577.

M. Josephus Vizdovius dedit unam sexagenam nominalium pro festo sancti Josephi in anno Domini 1577.

Anno Domini 1577. die vero 20 Mensis Aprilis. M. Stanislaus Sgmermenitius, in Praepositum Domus, ratione ordinis est electus et institutus cui adiuncti sunt consiliarij, Rdus Dominus D. Martinus Pulsnen et M. Martinus Vjasdowius M. Martinus, ratione ~~ordinis~~ vocationis Rx D. Doctor. ratione ordinis.

Eadem die facta est ratio praecedentis Praepositi M. Martini Viazdovii qui in expositis pro additionibus ostendit 87 grossos 41 denarios 11

In perceptis vero. Marcas 10 et grossos 30 vezt nominalium sexagene 6

Ff. a lanione flor. 5

Ff. ratione redemptionis prandii iucundi ingressus, Marcas 12

Summa ergo perceptorum est Marcae 22 grossi 30. Deductis autem perceptis ab expositis debet communitas M. Martino Viazdovio praecedenti Praeposito Marcas 65 grossos 11 denarios 11

In hac etiam ratione ostendit additionem Culinae, Marcas 4 gros. 27 denarios 16

M. Martinus Viazdovius a Simone Leopoliensi et Gregorio Rumiszewski gratialistis grossos 12 reposuit

Idem suscepit Simonem Leopoliensem Rumiszewski autem resignat

Rndus D. Doctor Martinus Pilsuen secundum obligationem ad sequens triennium pro anno secundo eiusdem arendae pro rata sancti Georgii ex fundo Brononicze. Solvit centum triginta florenos numi et monetae polonicalis. Anno quo supra Postridie Sancti Georgii

Ex qua pecunia de mandato comonitatis persoluta est exposita in additiones praepositurae M. Martini Vasdovij praecedentis commutationis iuxta rationem superius inscriptam. Mart. 65 gr 11. d 11 quae faciunt fl. 164. gr 11. ob. 11. Reliquum autem vero fl. 25. gr 18. ob 9 repositum est in Lista comonitatis

Proxime finem praecedentis Commutationis M. Martinus Vasdovius ex decreto Comitatus solvit ratione iucundi ingressus in Collegium Maius duodecim marcas, quarum fit mentio in ratione ipsius Praepositurae paulo supius scripta

M. Stanislaus Marcinius dedit sexagenam nominalium pro festo S. Stanislai in Maijo in anno Dni 1577 quae conversa est in additiones praepositurae in sua comonitatis

Doctor Stanislaus Pincinius dedit sexagenam nominalium pro festo S. Stanislai in Maijo A.D. 1577 etiam in additiones conversa

M. Josephus Vasdovius ex praecedenti commutatione a Pinco Nicolao Tharnovier gr 6.

M. Stanislaus Sarcelonius [illegible] sexagenam nominatim pro festo S. Stanislai in Mayo. A. D. 1577 [illegible] ad petitionem [illegible] inscripsit detrahere ex fiscariis debitis

Magistro Stanislao Sarcelonio detracta est sexagena nominatim A. D. 1577 pro festo S. Stanislai in Mayo ex debitis ad fiscariam ipsius retentis. idque decreto [illegible]

M. Stanislao Curzelonio deducta est sexagena nominatim anno Dni 1577 pro festo S. Stanislai in Mayo ex debitis ad fiscariam retentis idque decreto [illegible]

M. Stanislaus Curzelonius solvit [illegible] a Szalowski Graciali [illegible] eundemque pro commutatione [illegible] recepit.

M. Johannes Vielicius dedit sexagenam nominatim pro festo S. Johannis Baptistae in anno Dni 1577 quae conversa est in additiones. inscripsit commonitatis

M. Johannes Curzelonius dedit sexagenam nominatim pro festo S. Johannis Baptistae in anno Dni 1577 quae conversa est in additiones. inscripsit commonitatis.

M. Paulus à Lodzia dedit sexagenam nominatim pro festo Sancti Petri Pauli in anno Dni 1577 conversa in additiones [illegible] commonitatis.

Anno Domini 1577 possidente Sancti Johannis Baptistae V. Mgr Andreas Zielenski fecit [illegible] ex praeceptis et expositis suae fiscariae [illegible] Coram [illegible] domus et deputatis pro commonitatis pro proposito [illegible]

[illegible] [illegible] [illegible] [illegible]
per [illegible] [illegible] [illegible]
stant [illegible] 177. flor. 18 gl
[illegible] [illegible] 271 flo. 22½ gl
[illegible] 85 flo. 18 gl
Deductis expensis a preposito
restat M Andree [illegible]
solvendi 8 flo. 16½ gl quos
expensit super tota taxa [illegible]
Dy retentum [illegible]
nem summa.

M Valentinus Vidanien[illegible] redemptio
affictionis remortalis appen[illegible]
tionis mansi jugeribus in Canonia
vel S. Amad mansa vulgariter
domus mansionbattogia respon[illegible]
flo: 6. die 14 sept[illegible] mense
Anno dei 1677

[illegible] anno 1777. [illegible]
[illegible] mansum
[illegible] [illegible] [illegible]
[illegible] [illegible] [illegible]
[illegible] [illegible] [illegible]


264.
Inches
Centimetres
Colour Chart #13
Blue
Cyan
Green
Yellow
Red
Magenta
White
3/Color
Black

Anno domini 1562. Commutacione
Hyemali in praepositura Magistri Andreae
Tropero. racione ordinis. Quia nominatim
per dominos doctores et magistros: dandorum
difficilis fuit inter coetera supra
scripta inquisicio, ideo hoc loco scripta
voluerunt dominum consiliarum una cum prae-
posito Magistro Andrea Tropero.
In primis Magister Martinus Pilsnen pro
extimacione omnium debitorum quae illi
debebat coetus dedit nominatim
Anno supra scripto 1562 duos florenos
Item eodem anno deducta est sexagena
a Magistro Andreae Tropero ex debito
pro addicionibus: sedemque marcas quas
argenti quinque gr. et debebit ei
coetus ~~quinque~~ quindecim marcas pecuniae et triginta
tres gr.
Item eodem anno Magister Nicolaus
Bockzenczyn dedit sexagenam nomi-
natim pro festo Sancti Nicolai
Item Rudy pro domino doctore Szadek
canonico Cracoviensi dedit rationem nominatim
duos florenos: alios vero duos addidit
de singulari gratia
Item Magister Thomas Petrowien
dedit sexagenam pro festo Sancti Thomae
racione nominatim
Item Dominus doctor Felix Bender-
ski solvit sexagenam nominatim
pro Anno eiusdem
Anno domini 1563 ad festum
Sebastiani ad debitum doctoris Sebastiani
quod illi debebat coetus racione adde-
cionum. unius gr. florenos et xx unius
gr. dedit praefatus Rudy pro d.
doctore Sebastiano ad expendendum ~~Sebastiani~~
sexagenam nominatim nomine gr.
Et tam illi nihil debet commentatus
Item Anno domini 1563 Magister Valentinus
Vrzendow reposuit sexagenam
nominatim per procuratorem suum
Magistrum Martinum Pilsnen

Item eodem anno 1563 Mgr Petrus Varszawien pro festo Sci Petri Cathedrae solvit sexagenam nominationis

Anno eodem 1563 die Sanctae Apollonae Rndus dominus Foelix Bandoskij Sacrae Theologiae professor unicum Venerabili viro dno Mgro Teopero, Eius dominus praeposito spoponderunt pro Stanislao de Zembrow Constantinus hijemalis eius anni tertiano. quod coctiae regina habitura sit omnem securitatem simul ac quisque incola domus, doctor vel mgr vel familiae praeter quam coetaneum verberibus affectum fuit in carcerem eiusque, nec inde, nisi ad praefatorum dominorum sponsionem eiusque qui quidem dominus se pro omni periculo (si quod absit) a praefato Terano vel coctiae praedictae vel alicui incolatum domus tenuerit se respondere et satisfacere obligaverunt. Scripta sunt haec

Item Anno dni 1563 Alberto Leopoliensi deducta est sexagena ratione nominationis anni eiusdem. debebit ei communitas unam sexagenam.

Item eodem anno Mgr Sigismundus Obrebski reposuit sexagenam nominationis eiusdem anni

Item eodem anno Mgr Stanislaus Pinczovien dedit ratione nominationis quinque grosos. ad debitum quod ei tenebat communitas, amplius, nec illi debet communitas.

Item eodem anno ratione nominationis deducta est una sexagena Mgro Jo. anni Arvelicio, debebit ei communitas 12 flor. in moneta 8 gr. et 2 obulos

Item Anno eodem dno Mgro Joanni Leopolien, deducta e sexagena ratione nominalium eius de anni ex debito quod ei tenebatur Comunitas ratione fiscalis superius descripto. q vero ad rationem debitorum retentorum accepit ex Moravia 35 florenos ex Pohemislia 6 florenos minus tribus gr. deductis his et sexagena debebit Comunitas 52 florenos gr. a cum medio,

Item eodem anno Mgr Joannes Dobroszielski ratione Nominalium eiusdem anni dedit unam sexagenam.

Item eodem anno Mgr Jacobus Gorski ratione nominalium eiusdem anni dedit unam sexagenam.

Item eodem anno Mgr Petrus Pbo Szonicki dedit sexagenam nomina

---

Anno Domini 1577 Die vero undecima mensis Octobris Mgr Paulus à Lodzia in Praepositum Domus Ratione ordinis est electus et institutus Cui adiuncti sunt Consiliarii Rndus Dominus Stanislaus Pinczovius Sacrae Theologiae Doctor. etc et Stanislaus Squiernevicius ratione vocationis Eadem die factae ratione praecedentis praepositi, Mgri Stanislai Squiernevicij, qui in expositis pro additionibus ordinis marcas 92, gr. 42 et obolos 3

In perceptis vero marcas 10 et gr. 30, vel nominalium sexagenae 6; Et à Lamione florenos 5

Deductis perceptis ab expositis debet Comunitas marcas 82 gr. 12 obolos 3.

2680 Rndus Dominus Martinus Pilznensis
Theologiae Doctor. pro rata sancti
Gali triennalis arendae, ex fundo
Bronowice soluit Centum triginta
florenos monetae et mii Polonicalis
Anno quo supra 26. die octo:
bris. Ex Eadem pecunia de
mandato communitatis persoluta
sunt expensa in additiones prae
positurae M. Stanislai Sylvier
nienicij praecedentis commutationis
iuxta rationem superius inscriptam
marcae 82 gr 12. Deductis
vero 12 marcis ratione iucundi
ingressus decretis et acceptis, Datae
sunt illi marcae 70. gr 12.
et iam nihil communitas illi de
bet ratione praepositurae eius
M. Martinus Viazdonius soluit
a Sonente suo Simone Leopolien
gr 6 ratione habitationis pro
commutatione aestivali quam re:
signauit
Rndus pr Dns Doctor Martinus
Pylsnen nominalium dedit sexa
genam
M. Martinus Viazdonius. nominalium
dedit vnam Sexagenam.
M. Andreas Troperus. nominalium sol:
uit vnam Sexagenam.
M. Martino Clodawiensi deducta
est vna Sexagena nominalium ex
debitis fiscariae.
M. Andreae Zielienski deducta est etiam
vna Sexagena ex debitis Fiscariae
Rndus Dominus Nicolaus Bodzecinius
Theologiae Doctor pro festo Sancti Nico:
lai soluit nominalium Sexagenam vnam
Anno Dni 1578 Die xiij° Ianuarij
quadraginta florenos legati comu:
nitati per olim Ioannem Dispensatorem
collegii maioris oblati sunt et dati
per eius executorem Rndum Dnum

Martinus Pilsnen Canonicus Cracoviensis sit illi Deus merces eiusdem

Item M: Nicolaus Czerwienscius nominalium Sexagenam dedit

Item M: Valentinus Vidanius nominalium Sexagenam dedit

Anno eodem die vero XXII Februarii M: Nicolaus Czerwienscius suscepit duos gracialistas. et inscripsit Joannem et Stanislaum Niedrwicki

M: Josephus Urzedowius nominalium solvit Sexagenam, que in Cistam est reposita

M: Melchior Scrinensis nominalium Sexagenam solvit que in Cistam est reposita.

Anno Domini .1.5.7.8. Die vero 19. Aprilis, institutus est in Praeptum domus Venerabilis M. Petrus Slovacius ratione vocationis Cui adiuncti sunt Consiliarii, Rndus Pater Dominus Doctor Martinus Pilsnen, Canonicus Cracovien etc, et Venerabilis Dominus Magister Stanislaus Sokolowski, uterque ratione ordinis.

Eadem die Venbilis M. Paulus Lodzia Praeptus Commutationis praecedentis fecit rationem de perceptis, et expositis in sua Praepositura. In perceptis quidem ostendit ex macellis lanionum, a D. Haler, et ex 6. Sexagenis nominalium, Decem Marcas, et Triginta grossos.

In expositis aut pro Additionibus Nonaginta Sex Marcas. Quadraginta tres grossos. Unum obolum.

Deductis aut perceptis ab expositis restant solvendi Octuaginta Sex Marcae. Tredecem gr. Unus obolus.

Ex qua Resta deductis Triginta Talaris antiquis, pro Triginta quatuor gr. comput. qui faciunt Viginti Una Marcam, et Duodecem gr. Sequenti Praepto secundum Chyrographum ipsius dat. restant eidem M. Paulo Lodzia Sexaginta quinque Marc. et 1. gr. quae ibidem in continenti sunt illi persolutae.

Facta etiam est ratio ex additionibus Coquinae. quarum inuentae sunt Marcae Quatuor, Duo gr. et unus ternarius.

Item 14. Aprilis Venerabilis Mgr Stanislaus Marennius dedit Sexagenam rone nominalium pro festo S. Stanislai in Maio 1.5.7.8. quae conuersa est in usu Communitatis in Additiones Praeposito.

Item Venerabilis M. Nicolaus Czerwieuscius a Gracialistis suis duobus Niedrwiczzi soluit pro Nouem hebdomadis gr. 8 cum med. et retinet habitationem.

Anno, et Die quibus supra Rndus Pater Dominus Doctor Martinus Pilsnen, Canonicus Cracouien, et idem Rector celebris studii Cracouien generalis reposuit Arendae Centum Triginta Quinque Florenos in moneta Polonicali per mediam Sexagenam computat Idque pro ratha Sancti Georgii Anni eiusd.

Quae quidem pecunia ex Decreto Communitatis, ita est distributa

M. Paulo Lodzia Praepto Praecedentis Commutationis datae sunt Octuaginta Sex Marcae: Grossi Tredecim Inclusis Triginta Quatuor Taleris per Triginta Quatuor gr. comput. pro subsidio Additionum ipsi datis, Hyrographumque eidem restitutum.

Quoniam vero hanc Ratam persoluta excesserunt Additiones; ex pecunia Cistae et restis Bronouicensibus sup. additi sunt Septem Floreni et gr. Sex.

Item 14. Aprilis Rndus D Doctor Stanislaus Pinzouius dedit Sexagenam rone nominalium pro festo S. Stanislai in Maio 1.5.7.8 quae conuersa est in usu Communitatis in Additiones Praeposito.

Item M. Petrus Slouacius, die 1. Junii suscepit Gracialistam Joannem Tarnowski Comitem de Tarnow.

Item M. Stanislaus Curelouien a principio Commutationis suscepit Gracialistam Stanislaum Klobukowski.

Item 28. Junii M. Joannes Wielicius pro festo S. Joannis Baptistae rone Nominalium Floren. 2. dedit.

Item eodem Die M. Joannes Curelouien Muscenius pro festo S. Joannis Baptistae rone Nominalium Floren. 2. dedit.

Item eodem die M. Petrus Slouacius Sdacouien rone Nominalium pro festo Apostolorum D. Petri et Pauli dedit Floren. 2.

Item Die 28. Junii. M. Paulus Lodzia pro festo Sanctorum Apostolorum Petri et Pauli rectoris nominalium dedit Florenos 2.

Anno Domini 1.5.7.8. postridie S. Joannis Baptistae V. Mgr Melchior Skrzinnensis fecit rationem ex perceptis, et expositis suae Fiscariae, quam à Festo Sancti Joannis Baptistae 1.5.7.7. ad Festum Purificationis gloriosissimae Virginis, in anno. 1.5.7.8. tantum sustinuit, resignata Collegiatura post pacificam possessionem Canonicatus in Ecclesia Cathedrali Praemisliensi de Collatione Universitatis; cui officium Concionaturae Ordinarium est annexum: Et Officium domus eandem pecunia Communitatis ad Festum S. Joannis Baptistae continuavit.

~~Utrorumque perceptorum~~. Perceptorum M. Melchioris Skrzinnensis summa Floreni 145. gl. 6.

Expositorum verò 165. Flor. gl. 14. quibus deductis à perceptis superaddidit suae pecuniae 20 Florenos gl. 8.

Officium verò continuando exposita eiusdem Fiscariae exposuit 94. Florenos gl. 24. restituendos ad cistam Communitatis iuxta Conclusionem in hoc negocio factam. Exactis aut Censibus retentis superessent Communitati Tres Floreni.

Anno Dni 1578 Die vero 10 Mensis Octobris institutus est in Praepositum domus Tubilis M. Valentinus Vidamius ratione ordinis. cui adiuncti sunt Consiliarij Rndus Pater Nicolaus Bozecinius Sacrae Theologiae Doctor Vratislaviensis Canonicus et Venerabilis Dnus M. Petrus Slovacius ratione ingressus.

Eadem die Mgr Petrus Slovacius Praepositus Comutationis precedentis fecit rationem de perceptis et expositis in sua Praepositura In perceptis quidem ondit ex macello Laniorum Sebastiani Nosta cinis Crac. et ex nobilibus Marcas Decem grossos Triginta.

In expositis aut marcas Novaginta Novem Grossos Triginta quinque et decem.

Deductis aut perceptis ab expensis restat 89 Marcae. 5 gl obli 10.

Ex qua resta deductis 30 Taleris antiquis pro 30 gl computat qui faciunt 21 marcas et 12 gl sequenti D. Praepo

perfecto sedm Cmograph[um] ip[s]ius
dandorf Restant cu[m] M. Petro
Stanisco 67 marc. 41 gr 1
obl 10.

Quita acta est ratio ex additis cedu
entibus quar[um] immensa fuit Mar
cus 3. gr 43 obl 6.

Et eode die coram Mo: Nicolao Cer
mensino à duobus Cracialistis
Joanne et Alberto Niedzwiedzy
fratrib[us] p[ro] cmutatore septimali
solvit 12 gr. Et redmit ha
bitatione p[ro] Alberto et stramineas
Niedzwied[zy] p[ro] Alexandro Skarzenszky.

Et Mgr Petrus Stanisius eodem die
a Cracialistis pro Joane Jarnow
ski canite de Jarnow. solvit p[ro] cmu
tatore septima solvit 6 gr Et
redmet habitatore p[ro] eode et alter
Joanne Jarcken. Barcz.

Et Decima quinta Octobris Rndus
Pater Dns Doctor Martinus Pil
sudn. Canonicus Crac[ov]. p[ro] repesent
in indicio domus. relatam p[er] fatos
Cabli vigt flor[enos] 127 gros 15.
Religuit ante rata eandem cancrem
est p[ro] contributione pna distributa
fuit eode anno.

Et qua quidem pecunia sedm
decretu[m] communitatis ante factam
solutionem esse debuit M. Petro Sta
nisio p[ro]cedentis cmutationis Cra:
posito. vigt marcas 89 gros 5
obl 10. quas exposuerat p[ro] addebitis
in Praepositura sua.

Qua quidem pecunia recepta M. Pe
trus deliberando Cmograph[um]
sua repesent in indicio segutis
Cracpasito M. Valentino Vida
nio Trigonta quor flor. iuxta
cmu Cmograph[um] in scriptis dep
sitis.

Et Die octava Novembris Pbi
dus Pater D Doctor Martinus Pil
sudn. Canonicus Crac[ov]. nominatim
Sexagena dedit

Eadem die ad extenuationem debi
ti Pisaria Cracobi Dno magro
Martino Cladnicensi loco nomina
tim Sexagena est dedncta et fassi
sita.

Et die 22 Novembris Cracobi Dns
prae Andreas Tropeus nominatim pro
plenam solvit

Eadem die Cracobi Dno Andrea Tro
peo ad extenuationem debiti Pisarii
dedncti sunt 2 flor[eni] nominatim.

Item 29 Novembris Rndus Dnus Doctor Nicolaus Bozedzinius nominalium dedit 2 florenos qui in additiones Praepositi conversi sunt.

Item 6 Decembris M. Martinus Viasdonius nominalium dedit sexagenam quae in additiones conversa est.

Item die 7 Februarij V. Mgr Valentinus Vidavius nominalium dedit sexagenam quae in additiones conversa est

Item die 20 Februarij Venerabilis Dnus Mgr Josephus Vredovius suscepit in ponentem Stanislaum Sobanskij.

Item die 20 Martii Venerabilis Dominus Magister Josephus Vrendovius dedit Florenos duos Nominalium qui in additiones Rpti conversi sunt.

Item die 20 Martii Venerabilis Dnus Mgr Nicolaus Czerwienscius dedit Florenos duos Nominalium, qui in Cistam Communitatis repositi sunt.

+

Anno Dni 1.5.7.9. Vnabilis vir M. Anselm Bodzeczynius feria sexta magna Prepositura rone Vocationis suscepit. CONSILIARII Rndi D. D. Stanislaus Pynczowius; et M. Stanislaus Marenius vterque rone ordinis.

Eodem die. Vnabilis vir M. Valentinus Widawius rone Prepositura suae fecit. Percepta fl. 11. Expositi marcae, Centum, et septem gl. 5½. Deductis aut perceptis ab expensis debebit Comitas M. Wydawio. Marcas Nonaginta sex. gl. 23½. Ex qua suma deductis triginta Thaleris. p. 34. gl. computatis: q faciunt Marcas Viginti vna. gl. 12. sequenti Preposito, iuxta Rationem datis. Restant soluendi M. Wydawio pro Centum et viginti. gl. 11½. Quae omnia illi pecunia in iudicio, e restituta ex ea, per Arcdatorem Bronijowicum dt.

Item M. Stanislaus Marenius vna Sexagena rone Nominalium, pro feriis S. Stanislai in Maio, dedit.

Item. Secunda die Maij. M. Stanislaus Marenius rone felicis, in Concatum S. Floriani, ingressus: ex decreto Comitatis. Marcas decem ad cistam Comitatis reposuit.

Item eodem die. Rndus D. Doctor Stanislaus Pynczowius, Nominalium Sexagena dedit.

Item M. Spenyowius Stans, Nominalium, 2 p. dedit

† 1579

Eodem die M. Slowatinus a duobus Zonum gl. 12 solvit. Postea vero cum suscepit.

Eodem die M. Czerwenyanensis gl. 18. a tribus solvit postea cum suscepit.

Eodem die M. Stanislaus Wrzelowius, pro anno 1578 et pro anno 1579 duas Noctium Sexagenas deduxit.

Item Mgr Anselmus Bodzeczinus, pro aprili duas Noctium dt. Item M. Joannes Wielhegiades et M. Joannes Cuzetz et festo S. Joannis Baptistae Noctium quoq; duas deduxit. Item M. Cantus Lodzen. duas Noctium pro dto et festo S. Petri.

Item M. Josephus Vrzek gl. Gex. a Stanislao Zobanski pro Canonicatu, pfolt. in allegato.

Item M. Slowatinus a suo portatu in allegato.

Gl. vres dedit. Primis Sabbatis Septembris gl. Sexagenas bis dictis dedit.

Anno 1579 possedit S. Joannis Baptistae M. Nicolaus Czerwienscy accepti et recepti fiscalis suis rem fecit. Tabula accepti est fl. 152 gl. 6. Tabula erecti, sunt fl. 109 gl. 24 gr. Tabula Expensi. 284 fl. 284 gl. 3 solvi. Deductis receptis, ab Expensis restant certos vigili et nonem fl. cum medio fl. 174 gl. 22 huius grossi. Maiora autem sunt Expensa receptis fiscalis ideo fl. 19 gl. 44 Malij gl. 16.

Anno dni 1579 Nona Octobr. Vnabilis Mgr Nicolaus Czerwienscy Praepositura rone ordinis mei Canonicus et Consiliarii. Rndus P. dnus Martinus Pilsnen. Can. Crac. atq; Mgr Anselmus Bodzeczinius

Eodem die, Vnabilis dñus Anselmus Bodzeczinius vom sua Prepositura ferri. Perceptorii ni. Huius Prepositura florenos 17 Expositor aut prima Marca 101 gl. 15 gr. Deductis aut preptis ab expensis debet Communitas Mgro Anselmo Marcas 90 gl. 33 cum medio. Ex qua prima deductis triginta talentis et 34 gl. reputatis, qui faciunt Marcas 21 gradus 12 grossi. Dno Prepositi dem chyrographum presentis donationis reddant eidem M. Anselmo Bodzeczinio 69 Marcas dandas 21 gl. cum medio.

Eadem die Mgr Nicolaus Czerwienscy Canonicus Cracoviensis numero aut. a duobus grossis Vratislaviensibus et Marcis numerato predicto 12 gl. et a Stanislao Wrzelowski pro medio Canonicatus 3 gl. et reddit 69 Nicolaus Canonicus Cracoviensis et Custos Albertus Tarnowsky

Anno dñi 1579 XXII Octobris
Rndus Pr Dñus Doctor Martinus Pls
nen Cantor Cracf. y reposuit in Indulto domus
ratam pro festo S. Galli: vlgt flor 127
grosos 15. Reliqua aut rata eiusdem anor
sum e & Distribuit que restanta sunt eodē
anno. ebtz ex arenda villa Troniowsze.
Ex eadem pecunia soluta est debita ad
dictum V. Mgri Anselmi Rodzyanskii in
Kapon. sposzara annotata Marce 53
33 gl cu medio. Item ex eodē debita dicta
ceras 12 Marce cuiusdā mutuate in Cellis
ejusdē Blasij 3 tres Marce 36 gl & mū.
do ingressu ad Canonicatū S. Anne
& ser communitas michil Mr debet ex pfa
nis additionibus.

Mr Petrus Stonarius à Gratonbrsza
sne Joannis Tarnowskij & Comi
tatum dñus fecit 6 gl qui
insuegrit ad singulis cōmunitatibus.

Anno dñi 1579 pro festo S. Martini
Rndus Pr Dñus Doctor
Martinus Pilsnen Canonicus
Cracf. dedit nominatim 2 flor
et refectorium appensit

Mr Nobilis Dñus martinus Elodamen
sexagena nominatim & eodē anno
1579 reportata detrexit ex debito
Fisconia supra annotato.

Mr Nobilis D. Andreas Fropersz de
dit sexagenā nominatim quod ex
merita est in refectorio adelebitos

Mr Nobilis D. Andreas Zelkowsz
ius sexagena nominatim & eodem
Anno 1579 reportata detrexit ex
debito fiscarie supernis annotato

Mr Die 28 Novembris M. Martinus
Dlasdorius & Procurator de
dit eid. Eleazaro in dedit cu minora
bus sexagena quod detracta est
ut adelibitos.

Mr Jejunia f quatuor & feria
Anno 1579 die Nona Decēb. Nobilis Dñus Joan
Wyelyczan Cantor Venatus Cathe. S. Flo
riani solvit Coritati, quinque flor. in Monasterio Colonie
a festo Crispi Cne Klepariis ex fundatione Rndi
olim Doctoris Sebastiani à Klepacz Canci Cra
covien & Vicarii fundati. Que ex Obitu ejus
fuit in anno 1578. & festo Purificationis B. V. M.
Restat solutio iamdicte Coritie festo

Item Die 17 Decembris Rndus D: Doctor Nicolaus Bodzecinius dedit nominalium sexagenam quae conversa est in additiones

Item Eadem die M: Nicolao Cerviensio ob extenuationem debiti Fiscariae detracta est nominalium una sexagena

Anno Dni 1580 Die XIIII Februarii Mgr Valentinus Vidanius dedit sexagenam Nominalium quae ex decreto communitatis conversa est in additiones Praepositi

Anno Dni 1580 Die 26 Martij Mgr Josephus Bredonius dedit sexagenam nominalium quae ex decreto communitatis conversa est in additiones praepositi.

Anno Dni 1580 Die vero 26 Martij ex pecunia ducentorum florenorum a Nobili dna Barbara Stadnicka per amicabilem compositionem de censu per annos duodecim retentorum et in parte summa praefata persolutorum per officium domus ex commissione communitatis talis facta est distributio.

Tribili D. Mgro Stanislao Socolonio pro anno 1572 dati sunt 12 flor 24 gr medium vero vigt 12 flor 24 gr communitati donavit.

Tribili D. Mgro Marenio pro anno 1573 flor 20 qui mixta donatione ipsius cadunt ad cistam communitatis

Tribili D. Mgro Andreae Brzezinio pro Anno 1574 flor 20.

Tribili D. Mgro Stanislao Cureloniensi pro Anno 1575 flor 20.

Tribili D. Mgro Andreae Zielienscio pro Anno 1576 flor 20

Tribili D: Mgro Melchiori Scrinea pro Anno 1577 flor 25 gr 18 quibus redemptum est chirographum ipsius ex cista communitatis super 20 Taleris pro subsidio Fiscariae acceptis. reliquum vero vigt duos flor 28 gr procurator ipsius Mgr Petrus Slovacius ad hoc ipsum subsidium admixit et donavit.

Item Tribili Dno Mgro Nicolao Cerviensio pro anno 1578 flor 20.

Tubili d mgro Valentino Tidanio
p Anno 1579 flor 20.
Suma ipsi pro fiscariis 112 flor 24 gr
Suma communitati ex donationibus 32 flor
24 gr.
Redemptio chirographi pro fiscario
25 flor 18 gr.
Suma communitati ad rationem pecuniae
ex cista expositae 28 flor 24 gr
quae coniuncta cum donationibus facit
61 flor 15 gr.
Quam distributionem communitas sequenti
die auscultavit et approbavit.

Anno Dni 1580. Die vero 23.
Aprilis, Venerabilis Mgr Andreas
Zielenski in praepositura ratione or:
dinis institutus est
Consiliarii Rndus pr Dns Nicolaus
Bodzecinius Canonicus Vratislaviensis etc
atque Mgr Stanislaus Cerlonien
Eodem die Venerabilis Mgr Nicolaus
Cerninscius ratione suae praepositurae fit
perceptorum illius praepositura florenorum
Expositorum aut summa marcae 104, gr
20. Deductis aut perceptis ab expositis
debet communitas venerabili Mgro Nicolao
Cerninscio marcas 93 gr 38
Item Rndus Dns Stanislaus Pinceuius Sa:
crae Theologiae doctor nominalium dedit
sexagenam pro festo S. Stanislai in Maio
1580
Anno et die quo supra venerabilis M.
Stanislaus Marenius dedit sexagenam
nominalium, quae utraque ex decreto
communitatis conversae sunt in additionem
praepositi.

Anno Dni 1580 Die 2 Maii
Rndus pr Dns Doctor Martinus
Pyszneus Canonicus Cracovien etc
reposuit in iudicio domus Ra:
tam pro festo S. Albti

vel florenos 130, prima
quae summa fuit marcus 8[illegible]
et gr. 12 [illegible] ad gr. [illegible]
unam marcam et grossos duodecim

Anno Dni 1580. die 2 Maij
solutum l. debitum v. Dno M.
Nicolao Cerviniscio [illegible] marcas
93 52 gr. 38, totum quod
debebat illi communitas ratio-
ne additionum in eius spositura
nihil illi debet.

Anno Dni 1580 die vero 21 mensis
Maij v. Mgr. Stanislaus Squiermenius
dedit nominalium sexagenam

Anno et die eodem v. Mgro Stanislao
Cracoviensi detracta una sexagena
ex fiscaria ratione nominalium

Anno Dni 1580 die vero 21 mensis
Maij v. Dns Mgr Nicolaus Cervini-
scius a tribus gratialistis numeravit
gr. 18, a duobus Niedwicijs et
ab Albo Pharurei [illegible] v. Mgr
solum unum gratialistam, [illegible] Pharurei
retinet

M. Petrus Slovacius a gratialista
suo Joanne Tarnowskij pro
commutatione Hyemali solvit 6 gr.
quae suscepit ad sequentem commu-
tationem.

Idem M. Petrus Slovacius Jaco-
bum Scotnickij 28 Maij suscepit
in gratialistam et inscripsit

Item 18 die Junij Rndus Dnus Joannes
Vielicius Sacrae Theologiae Licentiatus
dedit nominalium sexagenam quae in
additiones conversa est

Item Eadem die Rndus Dnus Joannes
Cracoviensis Sacrae Theologiae Licentiatus
dedit nominalium sexagenam quae conver-
sa est in additiones.

Item 25 die Junij M. Petrus Slovacius dedit
nominalium duos flor. qui conversi sunt
in additiones

Et Eadem die Mgr Paulus Lodeu: dedit nominatim sexagenam quae conversa est in refectionem. Diebus festis Joannis Baptistae et Petri et Pauli apostolorum

Anno Dni 1580. Postridie Joannis Baptistae M. Valentinus Vidanius accepti et percepti Piscariae suae fecit rationem
Tabula perceptorum 202 florenorum 12 gr.
Expositorum vero summa 300 florenorum
Retentorum summa . . 91 florenorum
Deductis perceptis ab expositis. Restant 97 florenorum 18 gr. Exposuit itaque ultra essentialem summam Piscariorum. Item 6 18 gr. Quam summam retentorum et ultra expositorum sponte et liberaliter donavit communitati. Instar Vnbilis D: Mgri Stanislai Marcini.

Item 1. Octobris Venerabilis Dnus M. Petrus Slovacius Sdaconien, redimendo refectionem prandii rone iucundi ingressus ad Canonicatum S. Annae, dedit Florenos Sex.

Anno Dni 1580: 14 die Octobris. Venerabilis vir M. Joannes Szremensis, in Praepositum Maiorum Collegii est institutus ratione vocationis. Cui adiuncti sunt Consiliarii, Rndus Pater Dns Doctor Stanislaus Pinconius S. Theologiae et Mgr Andreas Zielenski. Eodem die Vnbilis vir M. Andreas Zielenski rone suae Praepositurae fecit Percepta florenorum 17. Exposita Marcae 105: et gr. 5. A qua summa detractis decem Marcis et gr. 30 perceptorum ex Nominalibus, cum censu a Lanio Noska, restant 94: Marcae et gr. 23 Praeposito restituendae. iam soluta sunt in toto. Eidem Mgro Andreae Zielenski, cum caeteris in Boscinam equitanti, ad possessionem accipiendam in Boscinam post mortem Stanislai Bogus, persoluti sunt flo. 5. gr. 7½. Et dati sunt ex pecunia Civitatis de cista.

Rndus Pater Martinus Pilsnensis Doctor S. Theologiae pro festo S. Galli secundam ratam adeundae anni sedi, ex fundo Bronowicze Centum et triginta florenorum detractis inde septem florenis et grossis quindecim rone contributionis persoluit.

Et Sedo eiusdem in Boscinam dati sunt florenorum septem.

Item M. Andreas Boscinius pro festo Sanctorum omnium dedit nominalium 2 florenos.

Item dedit nominalium flor. 2.

Item Nobilis Dns Martinus Clodanien. S. Theol. Licentiatus Parochialis dedit nominalium flor. 2.

Item Nobilis Dns Mgr Martinus Viasdominus dedit nominalium flor. 2.

Item Nobilis Dns Mgr Nicolaus Ziemienski dedit 6. Grossos a Gratiarum Postulatoris Dni Regis Poloniae. Inscripsit autem Gratiarum Diam Fridericus Minor in signum Gratitudinis.

Item M. Petrus Skonacius, a Dno Gratiarum Postulatore Dno Joanne Tarnowiensi et Dno Secretario & Confratribus destinatus

Thorunium

Anno Dni 1581: die 26: Novembris, Nobilis Dns Nicolaus Hosianus, dedit 2. flor. Nominalium.

Item Nobilis Dns Andreas Ploscensis dedit 2. flor. Nominalium

Item eodem anno die Nobilis Magnificus Dns Andreas Gorkensis et Nicolaus Ziemienski Secretarius Regius singuli singulos flor. Caprinos, et Piscatia eorum nominalium, dedit.

Item Nobilis Dns S. Gl. Praepositus dedit emittere in Boscina ad visum.

Item Nobilis Dns Stanislaus Sarbiewski pro pistribus Regis.

Item accepimus a Magco Valentino Vidanio 2. flor. nominalium anno Dni 1581.

Anno Dni 1581 die vero 21 Aprilis Nobilis et Dns Dns Mgr Stanislaus Orzelovius in Lochstaedt Maioris Collegii est inductus ordinarie ordinis. cui admoneti sunt Consilium Rectus Dns Doctor Martinus Vernicius Clodanien Sacrae Theologiae professor. et Nobilis D: Magr Joannes Bremen. relicto congressus.

Eadem die Nobilis et Mr. Joannes Bremen actorum suae praepositurae fecit. in qua inducit in praeceptis dni. cum Marcis 30 gl. Et expensi vero pro additamento istius marcas Centum sedecim. 42 gl. 4 obli. Debentis huic praeceptis ab expensis restant Marcae 106 gl 12 obl 4 eidem a communitati solvenda.

Die 29 Aprilis M: Lesaus Skonacius a dnorum gratiarum postulatis. Dno Joanne Tarnowsky et Jacobo Thalmirsky cum scriptore dedit 12 gl. quos etiam in sequentem commodum commodavimus et subscripsit

Eadem die Nobilis M: Nicolaus Ziemienski a suae Gratiarum postulatis Prutenus Magnus Polonus dedit 6 gl cum duobus Italiani restituit

Eadem die. Rectus Pater. Dnus Martinus Lissnen Sacrae Theologiae Doctor. reposuit in iudicio domus rata pro festo S. Alberti primam vigt 135 florenorum. monetae et mundi polonicalis. ratione arendae fundi Bronoviae ex qua summa detracti sunt 7 florenorum 15 gr ratione contributionis regalis.

Item die Veneris 12 Maij Venerabilis dnus M. Petrus Slovatius prandium, quod apponere debuit communitati, ratione incundi ingressus in domum, redemit decreto communitatis Marcis 12, quas reposuit in iudicio.

Ex eadem pecunia solutum est debitum additionum V. Mgro Joanni Sehemen superius annotatum, deductis Marcis 12 pro prandio, ratione incundi ingressus in domum. ut florenorum 6 pro refectione ratione incundi ingressus in Canonicatum S. Annae. Sit id nihil illi debet communitas ratione additionum quas fecit in sua Praepositura.

Item die decima Maij data est sexagena pro Rendu Petrum D. Stanislaum Pinceniu, Nominalium, Eadem die dedit Venerabilis vir dnus Stanislaus Curzelonius una sexagena, Nominalium.

It. die 20 Maij dati sunt pro Venerabili viro Mgro Nicolao Czerwienski florenorum 6. idque ratione incundi ingressus in Canonicatum S. Annae.

It. die 12 Junij Rendus dnus Doctor Joannes Vielicius pro festo Joannis Baptistae dedit Nominalium florenorum duos.

Eodem die Rendus dnus D. Joannes Curzelonius et Mgr Joannes Sehemen singuli dederunt sexagenas Nominalium.

Anno dni 1581 postridie Joannis Baptistae M. Paulus Lodensis accepti ut praecepti Tiscariae suae fecit rationem tabula praeceptorum florenorum 211 gr 6

Expositorum vero summa 296 florenorum gr 14

Retentorum summa 84 florenorum quos in censibus sit praedictus Mgr

Deductis praeceptis ab expositis debebit communitas eidem praedicto M. Lodzia florenorum unum gr 6. solutus est die [illegible] florenorum

It. accepimus a Mgro Nicolao Czerwienski ratione incundi ingressus ad Canonicatum S. Floriani Mercedem

Die 27 Junij M. Petrus Glomerus dedit nominalium 2 florenos
Item eadem die M. Paulo Lodensi detracta est ex debito Fisconiae sexagenarium nominalium.
Item die septima septembris Mgr Stanislaus Squiamowius Nominalium dedit florenos 2.

Anno Domini 1581. Die vero XIII Octobris. Venerabilis Dominus Mgr Adamus Wrzesnen. In praepositum Maioris Collegij est institutus, ratione vocationis Cui adiuncti sunt Consiliarij Rendus pr D. Doctor Joannes Curzelovius Sacrae Theologiae professor et venabilis D. Mgr. Nicolaus Cavinscius. Sacrae Theol. Bacc. Utrique ratione Ordinis Eadem quoque die. Venabilis D. Mgr Stanislaus Curzelovius. rationem expensarum in sua praepositura fecit In qua ostendit in perceptis Marc. Decem gr. 30. In expositis vero pro Additionibus mensae Marcas Centum et Quindecem. gr. 25. obol. 14.
Deductis autem perceptis ab expositis. restant Marc. 104. gr. 43 oboli. 14. eidem per commoditatem solvendae
Item 21 Octobris. Venabilis D. Mgr Josephus Wrzendovius a Gratia lista uno. Generoso. D. Joanne Tarnowski. dedit sex grossos. eundem pro sequenti commutatione suscepit
Item eadem die 21 octobris idem V. D. Mgr a Jacobo Skotnicki Gratia lista solvit gr. 6. et habitationem refignavit
Item ~~24~~ 10 ~~Octobris~~ Novembris Rendus pr D. Doctor Pilsnen. Nominalium dedit sexagenam. pro festo S. Mart.
Item Rendus pr D. Doctor Martinus Clodawien. Nominalium dedit sexagenam. pro eo festo S. Martini
Quae conversae sunt in additiones
Item M. Martinus Viesdonius nominalium dedit sexagenam. quae conversae in additionem

Item venerabilis D. Mgr Andreas
Troperus. Nominalium dedit sexa-
genam quae conversa est in additionem
Item Dno Mgro Andreae Zielin-
skio detracta est sexagena nominali-
um ex debitis fiscariis.
Item Mgro Nicolao Cerwinskio similiter
detracta est sexagena nominalium
ex debitis pro fiscaria relentis
Item Rndus pr D. Doctor Nicolaus
Bodzecinius. Nominalium dedit sexa-
genam quae conversa est in additionem
Item Anno Domini 1582 3 fe-
bruarii venerabilis D. Mgr An-
dreas Zielinski Decanus Capitu-
li S. Annae ex altari Annuncia-
tionis S. M. virginis dedit in
Communitatis Marc. vigniti quorum
pro quorum annis
Item 10 febr. Manilia novem
nova Empta iussu comoditatis
florenis 4. gr 22
Item venerabilis D. Mgr Valentinus
Vidavius. Nominalium dedit sexage-
nam quae conversa est in additionem
Item in Domus Mgr Adamus Wurze-
snen suscepit in Gracialistam Mar-
tialem Maslowski 10 februarii
Anno Domini ut supra
Item venerabilis Domus Mgr Josephus
Urzendovius. Nominalium dedit sexa-
genam quae reposita est in arcam
communitatis
Item ex principio statuti commutationis
praedictae Rndus Pater Dominus Do-
ctor Martinus Pilsnen Cancus Crac.
reposuit in iudicio domus pro secun-
da rata Arendae villae Bronowi-
cze pro festo Galli 3. florenorum pol.
121. gr 15.
quae tota summa data est D. Mgro
Stanislao Curzelowien praepto pre-
cedenti ratione additionis pet ex
lista addidimus ad eam summam
40 florenorum gr 10 obolos 14
ad persolvendum integrum debitum
et sic nihil ei debet communitas

Anno Dñi 1582 die ve
21 Aprilis, Venerab. vir Dñi
Mgr Josephus Vrzedouius in Pr
positum maioris Collegij est con
ordinis institutus: cui adiunct
sunt Consiliarij Rdus Pr dñus Doct
Joannes Vielicius s. Theologiae pfes
sor et ven. dñus Mgr Adamus
Vuresnen ratione ingressus.

Eadem die Ven. vir Mgr Adamus
Vuresnen rone suae praepositurae fecit
in qua ondit in perceptis decem mar
cas gros. 30. In expositis vero pro
additionibus mensae marcas 114 gro
sos vero 39 obolos 6. Deductis aut
perceptis ab expensis restant marcae
104 grosi vero 9 oboli 6. Eidem
a comunitati solvendae.

Item 28 April. Reverendus pr dñus
Stanislaus Pinczevius s. Theol. Doctor
dedit nominalium pro festo s. Stanislai in
Maijo florenos duos.

Item 28 April. Ven. dñus Mgr Josephus
Vrzedouius a duobus Gracialistis, dño
Joanne Tarnowski et Jacobo Skotnic
ki eius servitore dedit gr. 12. Eos
demque in sequente Commutonem comen
davit et inscripsit.

Item Ministeriali, et Procuratori atq
pro litibus in causa con dnum Bogusl
dedimus flor duos gros 20.

Item 28 Aprilis Rdus pr dñus Martinus
Pilsnensis Can. Cracovien s. Theol. Doctor et
Prebendarius S. Georgij reposuit in iudicio
domus rata pro festo s. Alberti prima

uidelicet florenos centum et septem
polon. grosos uerò 28 rone arendae
fundi Bronowice. Reliquum uerò de-
traxit nempe flor. Polon. 26 gr. 28
p aedificijs Sortulaniae in Bronowice
uidelicet p Roboribus flor. 15 p se
raturis numero 13 p ternos grosos
facit flor. 7 grosos 9. Contribu-
tionis regalis flor. 4 gr. 19.
Ad istá summá postea addidit gr. 4.
Eadem suma accepta a Rdo dno Docto
re Martino Pilznense, solutum est debitum
Additionum, ~~[illegible]~~ praeteritae Comuto
nis Syrmalis, V. Mgro Adamo Vuresnen
si Praeposito, detractis Marcis duode
cim rone prandij iucúdi ingressus in
omum, et florenis sex p refectione rone
~~iucúdi~~ Canonicatus S. Annae, Et qa
ista pecunia tam ex fúdo Brunowice qs
ex duplici detractione nō sufficiebat,
ex cista additae sunt Praeposito Mar:
cae 20 et gros. 24. Et iam nihil
illi debet comunitas rone additionú
quas fecit in sua ppositura.
Item ven. Mgro Paulo Lodensi rone iucú
di ingressus in Canonicatum S. Annae detra
cti sunt ex debito Fiscariae superius scri
pto floreni sex.
Item M. Adamus Vuresnen a suo Graciali
ta Martiali Maslowski p medio comuto
nis dedit gr. 3. Eundemqs p sequenti
comutone suscepit.
Item M. Joannes Sremensis p festo S. Joan
nis Baptistae nominalium dedit sexagenam.
Item Rdus d. Doctor Joannes Vielicius,
itidem p festo S. Joannis Baptistae no
minalium comuniti dedit sexagenam unam.
Item. Rdus d. Doctor Joannes Curzelovi
us p festo S. Joannis Baptistae nomina
lium comunit. dedit sexagenam unam.

28 Postridie S. Joannis Baptistae, electi sunt in Fiscarios in Dnos sequentes annos: videlicet Stanislaus Squirnienius, et Petrus Slovacius.

Eodem die M. ~~Joan~~ Martinus Viasdovius accepti et percepti Fiscariae suae fecit rationem.

Tabula perceptorum florenorum 190 gr. 12

Expositorum vero summa floreni pol. 272.

Retentorum summa florenorum 108, quos in censibus habet praedictus dnus Mgr.

Deductis perceptis ab expositis debebit communitati eidem praedictus dnus M. Martinus Viasdovius cum retentos census omnes supra scriptos exegerit florenos 26 gros. 12. solutis sibi prius ex retentis debiti florenorum 55 et gr. 18.

Item pro festo SS. Apostolorum Petri et Pauli ven. dno M. Paulo Lodzia nominalium detracta est una sexagena ex debito Fiscariae.

Item pro eodem festo V. dnus Mgr Petrus Slovacius nominalium dedit communem unam sexagenam.

Item pro festo S. Stanislai in Autumno V. dnus Mgr Stanislaus Squernovius nominalium dedit unam sexagenam.

Item pro festo S. Hyeronimi M. Adamus Urzesnanus nominalium dedit unam sexagenam.

+

Anno Domini 1582. Die vero 15. Octobris. Venerabilis D. Mgr Valentinus Fontanus in Praepositum maioris Collegii ratione ingressus est institutus. Cui adiuncti sunt Consiliarii Rndus Pater Dominus Doctor

Martinus Pilsnen Sacrae Theologiae Professor, Cancus Cracouien etc. et M. Valentinus Vidauien, ratione Ordinis.

Eadem die Venerabilis Mgr Josephus Vrzedow, rationem suae Praepositurae fecit. In qua ostendit in Perceptis ex Nominalibus Sexagenas sex quae faciunt Marcas 7. cum med. Item Census Fixo Marello a Successoribus Sebastiani Nozska Florenorum 5. Vtrumque facit Marcas Decem gr. 30.

In Expositis vero ostendit Marcas Centum et Nouem Grossos 32. obolos 12.

Deductis perceptis ab Expositis restant M. Josepho Vrzedouio apud Comunitatem 99 Marcae gr. 2. obli. 12.

Item Die 23. Octobris, Venerabilis Comunitas, accepta pecunia ex Arenda Bronouien pro rata Sancti Lucae Euang. in anno eodem in Summa Florenorum 125 per manus Venerabilis Dni M. Valentini Fontani protunc Praepositi domus à Rndo Patre Domino Doctore Martino Pilsnen, Canco Cracouien etc. praeterito praeposito, Venerabili Domino M. Josepho Vredouio Canco S. Floriani soluit retentorum secundum rationem in fine praepositurae factam Marcas 99. gr. 2 obolos 12.

Item Eodem die Venerabilis Dnus M. Josephus Vredouius ex nominalibus perceptis in sua Praepositura reposuit Vnam Sexagenam.

Item Eodem die Venerabilis Dnus M. Josephus Vredouius à duobus Gracialistis Dno Joanne Tarnowski, et Jacobo Skotnizki. gr. 12.

Item 5. Nouembris Rndus Pr D. Doctor Martinus Pilsnen Cancus Cracouien etc. Nominalium dedit Vnam Sexagenam quae conuersa et decreto Comunitatis in Additiones.

Item Eodem die Venerabili Dno Mgro Viasdouio detracta et Sexagena Nominalium Anni 1582 pro festo S. Martini ex debito Fiscariae.

288. Item 14. Novembris Nominalium solvit Rndus Dnus Doctor Martinus Clodovien. Sexagenam unam pro festo S. Martini. 158 quae in Additiones propositi est conversa, de certo Communitatis

Item Die 26. Novembris. Ex Sacculo pecuniae Bosszyna datae sunt Viginti Marcae ad expensas Fiscariae Venerabili Mgro Stanislao Skwirniewio pro manus Venerabilis M. Andreae Zielenski ipsius Procuratoris.

Item 11. Decembris Venerabilis Dnus M. Adamus Wresnen à Gracialista suo Martiano Maslowski pro praeterita Commutatione solvit gr. 6. Et a principio Commutationis usque Zaremus pro praeterita parte Commutationis gr. 2. Et resignavit eundem.

Item Venerabilis Mgr à principio Commutationis proximi praedecessoris suscepit in Gracialistas, Christophorum Pukarzowski, et Franciscum Borowski.

Eodem die Venerabilis Dnus Mgr Valentinus Fontanus domus Propositus interim suscepit in Gracialistas à principio Commutationis proximi praedecessoris Nicolaum Radzsowski: Andream Zabokliczki: Joannem Podoski: Joannem Rola:

Ponentes.

Item Venerabili Dno Mgro Andreae Zielenski ratione retentorum Fiscariae deducta est una Sexagena pro Nominalibus de consensu Communitatis.

Item Venerabili Dno Mgro Nicolao Czerniensio ad rationem retentorum Fiscariae deducta est una Sexagena Nominalium de consensu Communitatis.

Anno Domini 1583. Die 1 Januarii Generosus Dnus Octavianus Guczy ex Arenda Villae Communitatis Collegii Maioris Bosszyna pro anno praedecessoris 1582. solvit Florenos Centum Triginta Tres: gr. Decem. iuxta obligationem. quae secundum communitatis decretum reposita est in Thesaurum Communitatis.

Item Anno Dni 1583. Die 14 Februarii Venerabiles Mgri Valentinus Vidanien, et Valentinus Fontanus dederunt Nominalium singulas Sexagenas pro anno eodem. quae ex decreto Communitatis conversae sunt in Additiones Propositi.

Item Venerabilis D. Mgr Josephus Wozdowius dedit sexagenam nominalium ad festum D. Josephi Anno Dni. 1583. quae decreto Communitatis conversa est in additiones.

Item Ex Decreto Venerabilis Communitatis Venerabili Mgro Andreae Zielinski expensae itineris in Judicia Prossovien. et ad causam ibidem occasione Bosszina con Gliuski fact. florenos 4. gr. 16 cum medio ex pecunia restarum Arendae eiusdem Bosszyna.

Anno Domini 1583 die verò Aprilis V. D. Mgr Blasius Golinen in Praepositum maioris collegij ratione ingressus est institutus. Cui adiuncti sunt Consiliarij Rendus Pater D. Doctor Stanislaus Pinczevius. Sacrae Theolo: professor et M. Valentinus Fontanus.

Eodem die Mgr Valentinus Fontanus rationem fecit suae Praepositurae. In qua ostendit in perceptis ex nominalibus sexagenas quinque. Item census ex Macello a Lypowski florenos quinque utramque facit marcas novem gr. 18.

In expositis vero ostendit marcas centum decem octo, grossos 31 et ternar: 1.

Deductis perceptis ab expositis restant Mgro Valentino Fontano apud communitatem marcae centum novem grossi 13 terna: 1.

Item Mgr Adamus Vresnensis a duobus Gracialistis Pukarzewski et Borowski pro commutatione preterita hyemali grossos 12 solvit et eosdem Gracialistas duos retinuit pro commutatione aestiva.

Item Rendus Pater D. Doctor Stanislaus Pinczevius Decanus Ecclesiae S. Floriani ultima Aprilis solvit nominalium 1 sexagenam quae conversa est decreto communitatis in additiones.

Item in caussa Cum Dno Glinsk de tribus laneis ademptis pro termi S. Trinitatis Prossovien expositi sunt floreni septem gr 10 ½.

Item in Caussa cum Dno Boguss expo siti sunt floreni duo et gr viginti septe in terminis Castren bis celebratis.

Item Mgr Valentinus Fontanus pro quatuor gratialibus spiritus commutationis vi ginti quatuor gr solvit. Et idem duos resignavit duos autem retinuit vz Nicolaum Radoszewski Andream Zabokhczky.

Item In caussa cum Boguss in terminis Ca stren expositi sunt grossi viginti cum medietate.

Item in caussa cum Boguss notario Terestri cum sigillis expositi sunt 19 gr.

Item Rendas Pater Dnus Doctor Martinus Pilsnen ex Arenda Bronowice pro rat S. Georgii reposuit et solvit centum vigin ti florenos.

Haec tota pecunia centum viginti florenorum data est V. Mgro Valentino Fontano ad rationem debiti, centum novem marcarum gr 13 et 1 terna. Residuum autem debetur illi marcae triginta quatuor. 13 gr 1 ter a quibus detractis duodecim marcas cessionis rationem prandii novi nigrissimi. additae sunt marcae viginti dicti grossi tredecim et datae eidem et sic solutum est totum datum autem hoc est residuum ex pecunia de cista communitatis et iam nihil illi debetur.

Item in caussa Boguss Ministeriali cum nobilibus ad intromissionem accipiendam eundibus datus est florenus 1.

Eodem anno M. Stanislaus Squirniovius fecit rationem fiscariae suae ostendit in perceptis fl 181 gr 12 in retentis fl 119 gr 6 In expositis fl 266 gr 12 d 9 Exactis censibus omnibus mare bit communitati ex hac fiscaria fl 33 gr 17 d 9.

Item Rndus pater Dnus Doctor Joannes Vrelicius solvit nominalium unam sexagenam pro festo Joannis Baptistae, quae conversa est in additiones decreto communitatis.

Item Rndus Pater D. Doctor Joannes Curelovius solvit nominalium unam sexagenam pro eodem festo quae similiter conversa est in additiones decreto communitatis.

Item V. Dnus Mgr Joannes Sremensis solvit nominalium unam sexagenam pro eodem festo quae conversa est in additiones decreto communitatis.

Item V Dnus Mgr Adamus Vresnanus solvit unam sexagenam nominalium pro festo S. Hieronimi, quae conversa est in additiones decreto communitatis.

Item V. Dominus M. Stanislaus Curelovius solvit unam sexagenam nominalium pro festo S. Stanislai in Maio, quae conversa est in additiones decreto communitatis.

Item in Causa cum Boguss notarijs et ministeriali grossi triginta septem.

Anno Domini 1583 Die 14 Octobris V. D. Magister Clemens Wielicius in Praepositum Maioris Collegii ratione ingressus est institutus Cui adiuncti sunt Consiliarij Rndus Pater Dominus Joannes Curelovius Theologiae Doctor et Magister Basilius Solinensis idque pro Commutatione Hyemali Eodem die Mgr Basilius Solinensis ratione fecit suae Praepositurae In qua ostendit in perceptis ex nominalibus Sexagenas sex Item census ex macello a Lanio Nostra fl: quinque facit mar: 10 gr 30

In expositis aut ostendit Marcas
116. gll. 36. medietate unum
pro viginti quinque septimanis
Deductis perceptis ab expositis
debet communitas pro dicto Praepos-
to Marcas 106 gll 6½
Quae quidem ratio a Comitate et Conscep-
ta approbata est
Culinae vero additiones fuerant
per hanc cotationem Marcae 4. gll. 9. obl.
Item V. Mgr Adamus Wresnensis
a duobus Gracialistis Pularzow-
nosky et Borowsky solvit 12 gll
Item V. Mgr Valentinus Fonte-
nus per Jaroszowsky et Zabo-
lilczky Gracialistis sol 12 gll
Item V. Mgr Basilius Golinecz
a quinque gracialistis 30 gll 6
dedit hoc est per Joannem Stobyr-
zky, Oyrzanowsky, Mikolczky
Modrzewsky, Krzilawsky
Item Rndus pater Dnus Doctor Mar-
tinus Pilsnen ex arenda Bronowi-
cen pro rata S. Galli reposuit
centum et triginta florenos
Item Rndus pater Dominus Doctor Mar-
tinus Pilsnen nominalium dedit sexa-
genam 1 quae verse est in additionibus
Item M. Martino Cyazdonio sexa-
gena Nominalium detrahenda est de
debito in Fiscaria
Item M. Petro Slonaco per manus V.D.M.
Valentini Cordanij datae sunt Marcae
viginti ex sacculo pecuniae Boszczina
ad expensas Fiscariae Quae pecunia
accepta erat a Dno Guczy in Anno
Dni 1582 die circumcisionis Dni in Propositu-
ra V.D.M. Adami Wresnensis
Item dedimus V.D.M. Basilio Golinensi
ratione debiti contracti in Praepositura
ipsius centum triginta florenos acceptos ex
Bronowicze et superius notatum est: addi-
dimus aliunde minime ex pecunia de
villa Boszczina percepta a Dno Guczi
in principio anni 1582 viginti florenos
decem octo grossos cum medio Facit cen-
tum quinquaginta florenos et decem octo
gll cum medio ad 6 Marcas no-
vaginta quatuor et sex gll cum medio
Et

Et sic totum debitum iam illi persolutum
est Detractis prius inde duobus
in Marcis ratione prandij re-
dempti nomine iucundi ingressus
Item die 22 Octobris dedimus M. Bapti-
stae Colinensi gll 13 quos exposuerat in ar-
tem in causa Boguss
Item ad eandem causam Dno Mgro Cle-
menti Wyelicio duodecima Novembris
florenum unum gll 23
Item Ministeriali et duobus Nobilibus
florenos 1 gll 15
Relatione positionis triplicatorum
radiorum gll 5
Decreto intromissionis gll 5
Procuratori gll 5
Ministeriali gll 1
Vicecapitaneo fl 2
Scriptis litteris Grossi 6
Pro membranis gll 1
Summa 4 fl gll 8
Quam summam dedimus D. Preposito Cle-
menti Wyelicio ex pecunia de Bo-
szczina a Dno Gnezi
Item pridie vigiliae Nativitatis Dni
A. D. 1583 pro causa con Boguss duobus
Nobilibus fl 1 vicegerenti gll 24
ab inscriptione relationis gll 10
Ministeriali gll 16
Item pro vigilia Nativitatis Dni dedimus
ex cista Civitatis fl duos
Item pro die Epiphaniarum pro piscibus
unum florenum
Item pro die Dnico in qua erat refectio
translata duos florenos et gll 1½
A Dno M. Valentino Fontano ocre-
pinus Nominalium Sexagenam unam
A M. Clemente Wyelicio Nomina-
lium Sexagenam unam
A Dno M. Valentino Wictanio
Nominalium Sexagenam unam
Die 11 Martij Mgri Josephi
Virdonius Nominalium dedit
florenos duos qui in addito
ante missa Civitatis sunt conversi
Item die 14 Aprilis 1584 solvimus
Dno Preposito Clementi Wyelicio
pro causa con Boguss gll 12½

294. Anno Domini 1584 Die vero xx Aprilis Rndus pater Dnus Johannes Curelouius Sacrae Theologiae Doctor, in Praepositu Maioris collegij rone ordinis institutus est, cui adiuncti sunt consiliarij, Rndus dnus Joannes Wielicius, Sacrae Theologiae Doctor, et Vnabilis Mgr Clemens Crupius Wielicius, idq pro comutacione aestiua.

Eodem die Mgr Clemens Wielicius rone fecit suae Praepositurae, in qua ondit ex perceptis Nominaliu Sexagenas quaque, Item Census ex Macello a Lanio Lipowskij florenos quinqs, faciunt summam Marcas 9 & 18.

In Expositis aut ondit Marcas 120 grossos 12 denarios 12.

Deductis perceptis ab expositis debet comunitas predicto Praeposito Marcas 110 grossos 42 obulos 12. Quae quidem ratio a Comunitate et suscepta et approbata est.

Culinae vero rones fuerunt Marcae tres grossi 26 denarij 15.

Item Rndus pr dnus Doctor Martinus Pilsneu ex Arenda bonoru Bronowicze pro Ratha S. Georgij in Anno supius scripto soluit florenos Centum triginta quinqs, qui faciunt Marcas octoginta quatuor et grossos decemocto quaqd totam pecuniam contulimus in additiones Mgro Clementi Wielicio precedentis comutationis Syemalis Praeposito. die 5 Maij. in Anno supius scripto.

Item Accepimus a Mgro Blasio Golinen grossos 12 rone duorum Stobiecznic Gracialistarum.

Item Accepimus ab eodem Mgro fl 2 Nominal quos dati D. Praepto in additiones.

Item Rndus pr d. Doctor Stanus Pinczenius Sexagena 1 Nominal dedit q conversa e in additiones.

Item D. Mgr Stanus Curelouius fl 2 Nominal dedit, quos in additiones D. Praepto dedimus.

Item pro Extractis Nominentis in causa com. Boguss dedimus dno Praeposito grossos 35.

Item Rndus pr. D. Doctor Joannes Wielicius Nominalium dedit fl. 2

Item Rndus pr. D. Doctor Joannes Curcloviq Nominat dedit fl. 2

Item D. Dnus Mgr Basilius Golinius Nominat dedit fl. 2.

Quae omnis pecunia conversa in additiones pro D. Praeposito.

Item Repositi sunt pro D. Praeposito trecenti fl. Mon. et Nuri Polonicalis iure obtenti a Successoribus Gnosi olim D. Stanislai Boguss tenutarij advitalis villae Boszyn.

Ex quibus ducentos reposuimus in thesaurum Centum vero relicti in Cista Comonitatis ad solvenda debita

Item Idem Dnus Praeposit. reposuit Centum triginta tres florenos et decem grossos Arrendae acceptae a Gnoso dno Octaviano Guczij pro Anno currenti 1584. quae tota pecunia reposita est in thesaurum.

Item Mgro Clementi Wielicio deductae sunt Mrcs 12. rone praedij incendi ingressus ex reliquo debiti illius contracti in Praeptura, vidit ex 26 Mrcs et 24 grossis, et 2 sol. Restat illi solvendae 14 Mrcae gr. 24 et 2 solidi.

Quodque reliquum debiti persolutum est illi ex Centum flor. in Cista Comunit. repositis ab Haeredibus Dni Boguss. Et iam illi nil debet Comonitas.

Item Dati sunt fl. 22 grossi 27 ex eadem pecunia Centum flor. reservata Dno Mgro Andreae Zielienski quos exposuit in Causis Comonitatis com. Magnum D. Joannem Tecziniu Castellanum Woynicen. et com. Nobilem ex. Glinski. Lublini in Judicijs Tribunalium.

Item eodem anno Postridie S. Joannis Mgr Petrus Slowacius accepti et percepti Fiscariae suae fecit rationem per suos procuratores.

In qua ratione perceptorum summa ostensa florenorum 180 gross. 24

Expositorum vero fl. 308 gr. 23 ternarius unus.

Retentorum 116 flor. gr. 12 quos in censibus habet idem Dnus Mgr.

Ultra quae percepta et retenta debet adhuc communitas praedicto Fiscario flor. 11 et gross. 21 tern. 1. quae quidem per communitatem suscepta et approbata est.

Item 4 die Augusti ad peticionem factam venabilis Mgri Petri Slowacij condecenti florenum gr. 21 tern. 1. soluti sunt ex cista communi ex pecunia haeredum Dni Rogus. quos ultra census solutos pro fiscaria exposuit.

Item a venabili d. Mgro Andrea Tielienski accepimus florenos sedecim ratione iucundi ingressus ad canonicatum S. Floriani.

Nota Anno dni 1584 die 1 Septembris soluti sunt census retenti de Morawicza per Magnum dnum Joannem de Tenczin Castellanum Wojnicensem pro annis quindecem videlicet ab anno dni 1571 usque ad annum dni 1584 inclusive, qui solet solvi pro feriis S. Martini per 35 florenos, accepimus itaque in summa 490 Nuri et Mon Polonicalis, quae pecunia ita distributa est.

Impris anni retenti dnis Fiscariis soluti sunt.

Mgro Andreae Tielienski fl. 35. pro anno 1576.

Item Mgro Nicolao Gierwienscio pro anno 1578 fl. 35.

Item Mgro Paulo Lodeu pro anno eius fiscariae 1580 fl. 35. et unus florenus communitati relictus, iamque nihil ei debet communitas.

Item Mgro Martino Viasdowio pro anno 1581 eius Fiscariae ~~fl~~ qz debebat ei comonitas flor. 46 gr 1 ex quo debito impris soluit comunitati fl 10 Fiscariae M. Valenti Widanij acceptos consensu Communitatis a Kalozewski. Item rone incendi ingressus in canonicatu S. Annae ex eodem debito deduxit sex florenos Item Nominalium pro duobus annis vigt 1582 et 1583 deduxerat quor florenos. Restabat go illi comonitas tm 26 fl et gr 1 quos illi ex eadem pecunia a Mgro d. Woynicen castellano soluimus, iamque nil illi debet comonitas

Item pro anno dni 1582 Mgro Stao Squecmieuien ex eadem pecunia soluimus flor. 35.

Item pro anno 1583 Mgro Petro Slocwacio fl 35 dedimus.

Item pro anno 1584 Mgro Joanni Sezemen ~~pro~~ in manus Procuratoris eius M. Andreae Zielienski fl 35 dedimus.

Suma pro solutorum annorum Fiscarijs 235 fl gr 1.

Communitati cessit reliquum vigt pro annis 1571, et 72, et 73, et 74, et 75. Et pro anno 1577 Fiscariae Melchioris Sluzinen, et pro anno 1579 Fiscariae M. Valenti Widawien, pro singulis ~~fl~~ annis fl 35. Item ex Fiscaria M. Pauli Lodeu fl 1

Item ex Fiscarij M. Marti Viazdowij fl 8 et gr 29 Suma quae cessit Communitati 254 fl et gr

Anno Dni 1584 Die vero 12 mensis Octobris Rndus pater Dns Joannes

Vielicius Sacrae Theologiae Doctor, in praepositum maioris collegij, ratione ordinis institutus est. Cui adiuncti sunt Consiliarij Magnificus Dns Martinus Pylsnensis, Sacrae Theologiae Doctor, et Universitatis Rector: et Venerabilis Mgr. Paulus Loden, idque pro commutatione Hiemali eiusdem ordinis.

Eodem die Rndus Doctor Joannes Curelovius, ratione fecit suae praepositurae, in qua ondit ex perceptis marcas 10 et gr. 30

In expositis aut ondit marcas 107. gr. 37. obol. 10

Deductis perceptis ab expositis debet Venerabilis Communitas praedicto praeposito marcas. 97. gr. 7 obol. 10

Quae quidem resta pecuniae ipsi est soluta per officium domus, in principio praepositurae praesentis

Ipse Rndus Pr Dns Doctor Martinus Pylsnen, ex Arenda Bonorum Bronovicae, pro Racha secunda Galli solvit 63 flor. 12 gr. Nam in expositis pro aedificijs tabernae et domunculae ex consensu civitatis

ondit 71 florenos 18 gr.
vn pro roboribus magnis 20, flor.
etiam viginti A seracione
eorundem florenos 6 gr. 15
pro roboribus minoribus eam
seratis florenos 18 pro tignis
sexaginta florenos 2 gr. 15
pro duabus sexagenis fabrica-
tionis tertilium florenos 2
pro duabus quercubus florenos 1 gr. 18
Fabro lignario ad extractio-
ne dominicalium florenos 10
Fabro lignario pro labore cath-
nae florenos 11
Utrumque coniunctum constituit
florenos centum triginta quinque
M. Adamus Vresnensis, a
gratialista Christophoro Pu-
karsevski numeravit 6. gr.
et eundem pro sequenti commu-
tatione suscepit
Magnificus Rector Doctor Mar-
tinus Pyrsnon nominalium de-
dit unam sexagenam
It. M. Paulus Lodensis dedit Mar-
cas decem ingressus ad Canonicatum
dicti Floriani.
It. Ex eadem pecunia dati sunt flo-
renos quinque pro aeneis ollis magnis
et cacabis, in tubis dealbatis stanno
ad usum communitatis comparatis.
M. Basilius Holinen, a Joanne
Stolierski gratialista, numera-
vit 6 gr., et eundem pro sequenti
commutatione suscepit.
M. Martinus Viasdonius nomina-
lium dedit sexagenam.

M. Clemens Vielicius nomina-
lium dedit sexagenam

M. Nicolaus Cerviscius nomina-
lium dedit sexagenam.

M. Andreae Zielinski deduc-
tam nominalium ex debitis fisca-
rii contractis. Reliquum do-
nat comitati. neque iam amplius
illi debet defalcari.

Anno Dni 1585. die 26 men-
sis januarij. Generosus Dns Octa-
vianus Guczi, ex Arenda
Villae Boschina, pro ratha Cir-
cumcisionis Dni. nicodemi anno
solvit florenos Centum Trigin-
ta tres, gros decem, monetae et
unii polonicalis. idque pro
anno secundo triennalis arendae.

Ex qua summa numeravimus
Piscario M. Joanni Sremen-
marcus viginti. Reliquum ad
cistam est repositum

M. Valentinus Vidavius nomina-
lium dedit sexagenam

M. Josephus Vredovius nominalium
dedit sexagenam

M. Valentinus ~~Vida~~ Fontanus
nominalium dedit sexagenam

M. Adamus Vresinus, a Chri-
stophoro Przemczorski numeravit
tres grossos ratione dimidiae com-
mutationis et eumdem resignavit

Anno Domi 1585 Die
nere parascene. Mensis Aprilis
Rndus pater. Dns Martinus
Pilsnen Sacrae Theologiae Doctor.
in praepositum maioris collegii
ratione ordinis institutus est.
Cui adiuncti sunt. Consiliarij
Rndus pater dns Stanislaus
Pincenius Sacrae Theologiae Doctor.
et Venerabilis. magister. Martinus
Viasdovius, idque pro commutatione
aestivali rone ordinis —
Eodem die Rndus dns Doctor.
Johannes ~~Curzelovius~~ Vielicius. rationem fe
cit suae praepositurae in qua ou
dit ex perceptis, Nominalium et
census à Lanio Marc. 10. gr 30
In expositis vero oudit Marc. 111
gr. 28 denarios 12
Deductis perceptis ab expositis debet
Venerabilis comitas praedicto praeposito
Marc. 100 gr 46 ob. 12
Item Rndus Pater dns Doctor.
Stanislaus Pincenius dedit unam
sexagenam nominalium quae in additionis
est conversa.
Item Venerabilis dns M. Stanislaus Cu-
rzelovius. nominalium dedit unam sexage-
nam quae in additiones est conversa.
Anno quo supra die 30 Aprilis Rdus
Dnus Doctor Martinus Pilsnensis. ex Aren
da bonorum Bronovice pro ratha prima trien
nalis Arendae anni primi pro festo S. Geor
gii proximi praeteriti florenos centum viginti
quinque solvit. Conversi in additiones ex
decreto communitatis.

In praepositura Rdi Doctoris Joannis Vielicensis per ipsum factis. Et ad supplendam totalem sollutionem earundem additionum accepti sunt decem nonem aurei grossi triginta duo et duo solidi ex pecunia Arendae villae Boszina per Dominum Quezij solluta. Et ratione communitas eidem nihil debet.

Item M. Valentinus Fontanus suscepit Gracialistam a communitatione aestiva Erasmum Swietlicki

Item M. Andreas Zielinski pronunciator S. Floriani dedit flo. 5. Tott Fundatos in vino rotatis singulis quartualibus.

Item M. Basilius Golinensis dedit flo. 2. notarium

Item R. P. dns Doctor Johannes Wielicensis dedit notarium flo. 2.

Item Bondus Pater Dnus Doctor Joannes Curelovicus, dedit nominatim florenos duos.

Item Venerabilis Dnus M. Paulus Lodensis dedit nominatim florenos duos.

Anno Domini 1585 die 25 Junij electi sunt in Fiscarios V. Dni Mgri Adamus Vresnensis et Valentinus Fontanus.

Eodem die M. Joannes Siemensis accepti et expensi fiscariae suae fecit rationem per V. D. Mgrum Andream Zielinski procuratorem suum.

Tabula perceptorum floreni 205 gr 24.

Expositorum vero summa 301 fl. 29½ gr

Retentorum autem floreni 91 gr 12.

Deductis autem perceptis ab expositis maiora sunt exposita florenis 4 gr 23½ qui quidem quatuor floreni dati sunt ab eius procuratore V. M. Dno Andrea Zielinski ratione nominatim pro duobus annis videlicet 1584 et 1585 grossi vero 23½ solluti sunt

Item M. Andreas Zielenscius ex fiscaria M. Stanislai Squirmovien relentorum exegit et reposuit fl 17. gr 17.

Item V. Dō M. Andreae Zielenskij ad caussam contra Petrum Gliński Varsoviam persolvit reliquum fl 20. gr 27.

Item V. D. Mgr Adamus Wresnen ipso die S. Hieronymi nominalium dedit flor 2.

Anno Domini 1586. die verò Aprilis 18 —

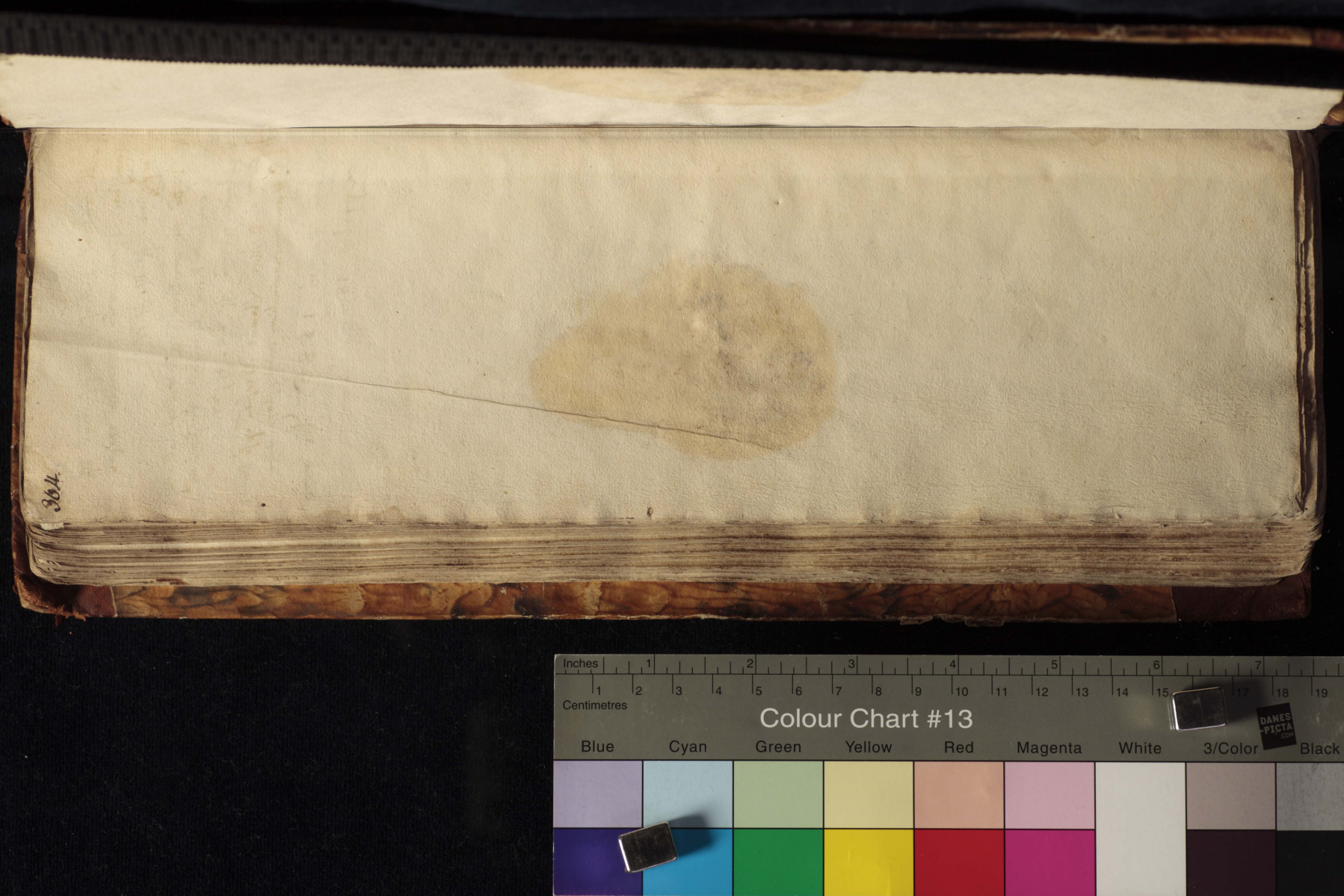
Inches
Centimetres
Colour Chart #13
Blue
Cyan
Green
Yellow
Red
Magenta
White
3/Color
Black


Inches
Centimetres
Colour Chart #13
Blue
Green
Yellow
Red
Magenta
White
3/Color
Black
DANES PICTA .COM


Inches
Centimetres
Colour Chart #13
Blue
Cyan
Green
Yellow
Red
Magenta
White
3/Color
Black


Inches
Centimetres
Colour Chart #13
Blue
Green
Yellow
Red
Magenta
White
3/Color
Black
DANES PICTA .com

Anno 1522. Commutacion Estiuarii
in prepositura Mgri Nicolai de Zoyt
Artium et Medicine doctoris hec suppe-
ctilia Maioris Collegii sunt et fuerunt ...

Primo eadem commutacion an asumpcionis Marie
quatuor patelle noue sunt empte.

Item eodem die dnus doctor Martinus de Ilt
dedit vnam nouam patellam domini, qui ta...

Item sexta patella antiqua magna eodem
tempore est bene reformata.

Item Mgr Iacobus de Cleparz donavit
vnam parvam scultellam domui pro anima d...
ctorum Alberti de Swadzyszewice.

~~Item nova secunda empta pro 5 gr~~

Anno Dni 1575. mense Maio. Mgr Joannes
Waiss Zeopoliensis incidit in Phrenesim.
et mortuus est 1602. tempore pestis grassantis
per totum Regnum Poloniae.

Anno Dni 1645. die 20 Mai, obyt pie
in Dno, R. D. Franciscus Boguszky S. T. B.
Canonicus S. Floriani, qui in ecclesiastica affli-
ctus vixit annis 44 et sepultus est in
Ecclesia propria S. Floriani martyris.

M. Martinus Stomkowic absoluto de ca-
nali Philos. in vigilia S. Stanislai Epi
et Martyris incendio concepto ex Cerea
in habitacione obyt ad Coronam Anno
Dni 1658 graue periculum erat
Maioris domus imo et Vrbis sed intercessione
et Sancti Martyris Patroni Aca-
demiae et Poloniae et B. Joannis Ca-
ly imo et S. Floriani in octaua sum-
tum et extinctum est, rebus conflagra-
tis et libris propriis et domus et Vrbs
libera et immunis extitit.

Colour Chart #13
Blue
Green
Yellow
Red
Magenta
White
3/Color
Black
Inches
Centimetres
DANES PICTA .com



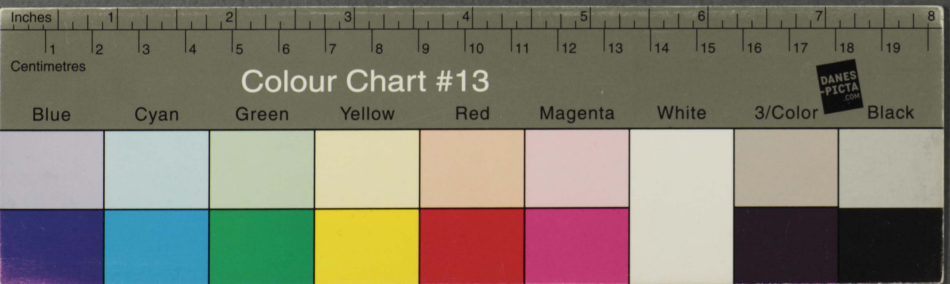
Inches
Centimetres
Colour Chart #13
DANES-PICTA.com
Blue
Cyan
Green
Yellow
Red
Magenta
White
3/Color
Black