ARCHIWUM UNIWERSYTETU JAGIELLOŃSKIEGO

ZESPÓŁ:

Rękopisy XV–XVIII w.

SYGNATURA:

Rkps 31 – Raporta o kandydatach od 1790 r. do 1794 r. przy Uniwersytecie Krakowskim

DIGITALIZACJA:

Biblioteka Jagiellońska

2022 r.

1. NR ARCHIWUM:	2. NAZWA ARCHIWUM:	
805	Archiwum Uniwersytetu Jagiellońskiego	
3. NAZWA ZESPOŁU:		
Rękopisy XV–XVIII w. (Rkps)		
4. NR ZESPOŁU:	5. SYGNATURA OBIEKTU:	
2	Rkps 31	
6. LICZBA STRON/KART:		7. LICZBA SKANÓW:
220		231
8. DATA WYKONANIA:	9. NAZWA PRACOWNI:	10. WYKONAWCA KOPII CYFROWYCH:
2022	Biblioteka Jagiellońska	-
11. UWAGI:		
-		

13 1/2 c

Raporta miesięczne.
od dawane Magnifico Rectori
w Roku szkolnego 1790 na 1791.
zaczowszy od Reiney Kandydatur, potym
ney Xięgi Walentynowi P[illegible] z Janowa
Profesorowi Prawa Kościelnego
od 1790. do 1794

228. 4.

№ 31.

Rapporta o Kandydatach

od Roku 1790 do 1794.

3. j, Alv:

ARCHIWUM U. J.

Rok Szkolny z 1790 na 1791.

1790. Rapport I. z Miesiąca Października oddany.

Dopełniaiąc Ustawę P. Kommissii Edukacii Narodowey o Rapportach Miesięcznych wyprawach i pilności Kandydatów Rektorowi Szkoły Gł. maiącemkiż oddawać, tudzież Oney Rezolucię, aby cała Ustawa Szkolna zwiezo nadana od roku bieżącego wzięła swoią exekucię, Prefekt Kandydatów ma obowiązek zdać sprawę Magnifico Rektori zeszłego miesiąca Października w następuiących artykułach.

1. Liczba Kandydatów Stanu Akademickiego.

Po wyiezdzie Bartłomieia Szulackiego do Warszawy na Prawo, Wincentego Szczepanskiego do Zytomierza na Fizykę Kandydatów trzecioletnich, zostaie się przy Szkole Gł na Czwartoletnego Kandydata Jan Kanty Jaskulski: do którego przydany Felix Kurkowski Profesor ze Szkół Pinczowskich na Kandydacią wezwany. Trzecioletni: Franciszek Borowska dobrowolny, Bartłomiey Kussakowski, Karol Tylman, Lukasz Gorkowski pensionowani, Gabriel Karpinski Bazyli Korzeniewicz od Submissii i pensii zawieszeni. Drugoletni: Jan Laczynski, Maciey Sciborski pensionowani. Liczba wszystkich 10.

Kandydaci ze Zgromadzeń Szkolnych Duchownych.

Marcelli Mazurkiewicz Florian Kudrewicz Bazylianie, Erazm Stachowski Cysters po skończoney trzechletniey edukacii wyiechali wzeszłem roku szkolnem do swoich Zgromadzeń. Wtem roku edukuięcy Franciszek Caderer, Jozef Czekaiewicz Kommunistii, Teodozy Olszański, Hypolit Parnicki Bazylianie, Przybylski, Joachim Figlewicz Miechowitii, Xawery Famrycht Cysters. Wszyscy drugoletni: Alexander Sieniecki, Anastazy Lukowski Bazylianie pierwszoletni. Liczba wszystkich 9.

2. Słuchanie Lekcyi Publicznych.

Na Sessii dnia 10. Października mianey zapisaliśię wszyscy Kandydaci na których lekciach bywać maią w roku bieżącem; z którego zapisaniasię przestrzegszy Prefekt, iż niektorzy barzo mało lekcyi przyięli na Siebie, albo których iuż pokończyli, a przeto obawiaćsię należało aby reszte godzin niepprzepędzali na próżniactwie, wezwał każdego wprzestrzeganiu do Siebie, oney uwagi swoie przełożył i przywiódł do przyięcia wszey godzin lub zamiany na insze. Takową tabellę lekcyi umieścił Prefekt w księdze Sessyi Niedzielnych; której kopią oddał Jchmć Prezesom Collegiorum wchodzącem w Edukacią Kandydatów i przepis lekcyi. Jchmć Prezesowie urządzili na zawsze, aby Kandydaci pierwszo- i drugoletni słuchali lekcyi wymowy, Prawa Natury, Matematyki niższey i Historyi Naturalney. Trzecio-

i Czwartoletni Fizyki, Mechaniki, Astronomii i Matematyki wyższey=
To urządzenie przywodzi Prefekt do exekucii, przydawszy do pierwszego dwoł=
niego Kursu Fizykę i Prawo Krajowe dla Aktów Kandydatskich, na któ=
rych zetrzech proponuyą fizycznych i moralnych odpowiadać maią. Cenzo=
rowie dla dochodzenia pilności są wyznaczeni.

3. Korrepetycie.

Umocowani Konkluzią Szkoły Xd. Jehlik Prezesowie i Prefekt do urządzenia
Korrepetycyi dla Kandydatów osądzili aby tem czasem wezwać do Nauk fizycz=
nych z samych Kandydatów celniejszych umowę do tey Korrepetycii: za którą radą
upoważnił Prefekt Franciszka Borowki do powtarzania Matematyki niższey
i wyższey, Bartłomieia Kossakowskiego do Fizyki i Hystoryi Naturalney, Jana
Luczyńskiego do Mechaniki i Astronomii. Pierwszy powtarzać będzie w Wiedzie=
le od wpół ósmey godziny do dziewiątey i we Czwartki od wpół drugiey do trzeciey:
Drugi w Poniedziałki, Szrzody i Piątki od Czwartey do piątey: Trzeci w Soboty od czwar=
tey do piątey i w Niedziele od drugiey do trzeciey.

4. Pilność w słuchaniu Lekcyi.

Dotąd zachowuiesię wszelka regularność w bywaniu na lekciach. Opuszczaią
tylko w Języku Niemieckim Karpinski i Figlewicz Michowita.

Postępki Kandydatów.

5. Żadney ieszcze nagany nieupatrzył Prefekt w postępkach Kandydatów, o=
prócz iednego Karola Tylmana, o którem miał Prefekt pewne doniesienie,
że się znajdował na redukcie u Pani Zelichowskiey, gdzie zaiadł do gry pie=
niężney, chociaż zaliiś w Liście swoiey do Szkoły Xd. podanej ze zfun=
duszu Kandydatskiego niema dostarczaiącego opatrzenia. Nie zaprzycza
że był na Reducie, ale żeby miał grać w karty, tego się zapiera. Ode=
brał napomnienie od Prefekta, i przyrzekł nie znajdować się więcey na tey
zabawie, ieżeli ma bydź nagana dla Kandydatów.

Sessie Niedzielne.

6. Co Niedziela na godzinę ranną dziewiątą zapowiedziane są Sessie dla Kan=
dydatów. Pierwsza była dnia 10. Października; na której zapisane lekcie
i mieszkania Kandydatów, zapowiedziane sessie i wyzyty ich stancii, zale=
cona pilności uchodzeniu na lekcie: Druga dnia 17. zeszłego Miesiąca.
Na tey czytany był Rozdział piąty Ustaw o Kandydatach, i uwagi, ia=
kie do obowiązków praw i powinności Kandydatskich wypadały, były=
czynione. Dnia 24. dla Uroczystości i Nabożeństwa S. Jana Kantego,
Sessia odprawiona niebyła. Trzecia odprawiła się dnia 31. Na której
Korrepetycia urządzona i dni do tego potrzebne wyznaczone zostały.

7. Księgi Rządowe.

Do dawnieyszych Ksiąg rządowych zostaiących przy Reiencii Kandidatow pier=
wszey

wszey Sessyi Niedzielnech, drugiey rachunkow perapty i expensy, trzeciey zapisu biorących Książki z biblioteki Kandydatskiey, czwartey samey biblioteki, piątey Konkluzyi Departamentu, przydat Prefekt dwie nowe stanowienie do ustaw dzisieyszech: pierwszą pod tytułem Kandydatów Stanu akademickiego i Zgromadzeń Duchownech wiek, Oyczyzna, Lata Kandydacii, Pilności w naukach. Szczegulnieysza do obiektu iakiego sprzołności i zdatności, Wydział do uczenia, Wyiazd do Szkół, Utrzymanie przy Szkole Xżo. na funduszu lub owtasnem Koszcie: drugą Raportow miesięcznech.

Raport II. z Miesiąca Listopada oddany.

1. Imiona i Liczba Kandydatów Pierwszoletnich.

Za poprzedzaiącem Examinem i Submissią przed Szkołą Xżo. złożoną przyięcia do Stanu akademickiego Józef Kozłowski, Tomasz Wysocki, Teodor Ortowski, Roman Markiewicz Pensionowani, Kazimirz Brzuchalski, Karol Barth o własnem koszcie, pierwszy z powołania do Nauczycielstwa, drugi do Nauk Lekarskich. Liczba Pensionowanech 4. Dobrowolnech 2.

2. Urządzenie Mieszkania, Stołu i opatu dla Pensionowanech.

Po zaszłey Konkluzii Szkoły Xżo. aby Kandydaci pierwszoletni pensionowani mieszkali po Bursach, i tamże opatrzenie na stół i opat, zadną dyrekcią w ciągu dwóch lat niezatrudniaiąc się, mieli z funduszu Kandydatskiego, Prefekt Kandydatów umieścił ich w Burze Philosophorum po dwóch wiedney Stancii: gdzie umowił dla nich Stół u tameczney Gospodyni Tiziana żony maiący na stole swoim wiele innzech Studentów; gdy iednak Kontraktu dotrzymać niechciała, sami Kandydaci przykrząc sobie zostawać u niey dłuzey na wikcie, umówili dla Siebie Stół po złł. 5. od Osoby na tydzien u Niekiegoś Korzeniowskiego mieszkaiącego na Sołtyiey Ulicy: za którego uczciwością i rzetelnością, gdy były dostateczne rekommendacie, uchwalił Prefekt powyższą umowę, i płacić zgory co dwie niedziele wypadaiącą kwotę przyrzekł; a miarkuiąc żeby utrzymanie iedney Osoby do 300. złł. rocznie kosztowało, pozostały grosz od pensii stołowey obraca na opat, światło i inne wspólne potrzeby.

3. Sessie Niedzielne

Pierwsza Sessia odprawiona była z przystępuiącemi do Stanu Akademickiego dnia pierwszego Listopada: Na którey przełożył onem Prefekt ważność powołania do Nauczycielstwa, Ustawy tyczące się Kandydatów przeczytał, tudzież zachęciwszy do iaknaygruntowniejszego ćwiczenia się w naukach, Bogobojności i cnoty, zapisał ich Imiona, Nazwiska, Wiek, Oyczyznę, Wydział do uczenia, lekcie, iakich zpowinnością słuchać maią, pokazał, na Sessiach Niedzielnech i Konferencyiach aby się znaydowali, zalecił. Nakoniec wezwał ich do złożenia przed Szkołą Xżo. Submissiji na dzień 7. tegoż Miesiąca.

1790 4.

Druga Sessia odprawiona była dnia 7. Listopada, na której rozdał Prefekt Propozycie z Nauk moralnych na 12. Popisów dla Kandydatów urządzonych.

Trzecia dnia 14. tegoż Miesiąca, na którey przełożył Prefekt urządzenie mieszkania, Stołu i opału dla Kandydatów pierwszoletnich służyć maiące do nowego układu Seminarium Kandydatskiego pod warunkiem, aby się żadną dyrekcią niezatrudniali; która dla wygody do Nauczycielstwa pozwolona iest dla dziecząszek drugoletnich, 3— i czwartoletnich bez opatrzenia zkunduszu Kandydatskiego na Stół i opał, z pierwszeństwem iednak do wszelkiey dyrekcii: wszelako gdyby który zwłaszcza winy nieprzyszłał dyrekcii, nieżdzie mógł domagaiąc się pomiędzy stołowey. Potem czytany był Rozdział 6. Ustaw Zgromadzenia Akademickie

Czwarta dnia 21. na którey czytany był Rozdział 7. Ustaw. Obrady Zgromadzeń Akademickich, i uwagi, iakie zokoliczności obradowania wypadały, były czynione.

Piąta dnia 28. na którey czytany był Rozdział 8. Ustaw. Rektor wydziałowy Prowizor; potem zalecono aby na następuiącey Sessii wszyscy się zgromadzili do odebrania Propozycyi z Nauk fizycznych, na Popisy wyznaczonych.

4. Postępki Kandydatów.

Kanty Jaskólski oskarżony o powleczkowanie i zelżywe traktowanie Córki Baczki uwiey, okazał się niewinnem, zatem uwolniony został od impetycii oskarżyciela. Bazyli Korzeniewicz oskarżony o zatrzymanie dwóch Czerw: złp. wziętych anticipative od niejakiego Korzeniowskiego za Dyrekcią Syna Jego, którego edukacią gdy przestał się zatrudniać, przyrzekł dobrowolnie wrócić temuż Korzeniowskiemu Czerw. złp. 2.

5. Pilność w słuchaniu Lekcyi.

Dosyć regularnie dochodzą na Lekcie, aniż się zdarzały tak znaczne opuszczenia, któreby pociągały za sobą wielkiey nagany i doniesienia do wyższey Zwierzchności.

Raport III. z Miesiąca Grudnia.

Powtórne Urządzenie Stołu dla Kandydatów Pierwszoletnich

Wzeszłem Miesiącu zgodzony Stół u niejakiego Korzeniowskiego po złp. 5. od Osoby na tydzień, gdy tenże Korzeniowski dłużey nad dwa tygodnie niechciał mieć Kandydatów na swoim stole, i oni też przykrzyli sobie zostawać dłużey na Jego dyskrecii, zerwaćsię, musiał, i gdzie indziey umowiony bydź u P. Jelinskiego Perukarza, u którego dotąd zostaią na Stole, zgodziwszyćsię wyprzód po złp. 26. od iedney Osoby na Miesiąc słoneczny: Którą kwotę anticipative z Kassy Kandydatskiey odbiera.

6. Sessie Niedzielne.

Dnia Piątego Grudnia odprawiona była Sessia, na którey rozdał Prefekt Propozycie z nauk fizycznych na 13. Popisów, oraz Klassy do tychże Popisów urządził.

1790.

1. Pilność w dochodzeniu na Lekcie i Korrepetycie.

W tym zaszłym czasem opuszczenia w dochodzeniu na publiczne Lekcie, atoli nieczęsto: = Na Korrepetyciach zaś często niebywają mianowicie Kandydaci Czwartoletni i Trzeciletni, wyjąwszy Łukasza Gorkowskiego, który regularnie dochodzi na wszystkie Lekcie i Korrepetycie.

Raport IV. z Miesiąca Stycznia.

1791

2. Sessie Niedzielne.

W tym Miesiącu dla słabości zdrowia Prefekta iedna tylko była Sessia z Kandydatami to iest dnia 9go. na Ktorey czytany był Rozdział dziewiąty Ustaw, ludziei urządzona Lekcia Francuzkiego ięzyka: do ktorey dawania wezwał Prefekt Macieia Sieborskiego Kandydata dwuletniego zaleconego co do biegłości w tym ięzyku.

3. Pilność w dochodzeniu na Lekcie i Korrepetycie.

Kanty Jaskolski Czwartoletny, Gabryel Karpinski Trzecioletny Kandydaci częstokroć uchylali od Lekcyi. Inni regularnie dochodzili. Na Korrepetyciach Ci sami, którzy w przeszłym Miesiącu, ~~na żadney Korrepetycii~~ niebyli, wyjąwszy Łukasza Gorkowskiego ile nayspilniey dochodzącego, i Gabryela Karpinskiego, który częstokroć absentował. z tąd przy takie Kandydatów niewszyscy regularnie bywają. Zalecił Prefekt wszystkim Kandydatom tak Stanu Akademickiego iako Zgromadzeń Duchownych pilność w dochodzeniu na Korrepetycie. Gdyby zaś którykolwiek uchylał, do wyższey Zwierzchności doniesiony będzie, i winiarę opuszczenia z Pensyi Jego pewna część wytrącona mu będzie. Inni zaś niepilnowani = przyzwoitą karę od tejże Zwierzchności odbiorą.

Raport V. z Miesiąca Lutego.

4. Sessie Niedzielne.

Dnia szostego Miesiąca Lutego odprawiona była pierwsza Sessia: Na ktorey po = przeczytaniu Rozdziałów Ustaw tu. Kassa Prowincionalna i t.d. Nabożeństwo: zalecono tym. aby się żaden nieuchylał od Korrepetycii tych Lekcyi, Ktorych z powinności słucha. Tym. Maiąc doniesienie, iako niektórzy z PP. Kandydatów niebywaią na Lekciach zaraz na zaiutrz po Redukcie albo Balu, a stąd słusznie dowrzucenie = wać należy, że PP. Kandydaci uczęszczaią tych zabaw z przeszkodą do Nauk, zalecił Prefekt z wyraźney woli Magnifici Rectoris, abyśię, redutami i balami niebawili

Druga Sessia odprawiona była dnia 13. Lutego, na ktorey czytane były Rozdział 12. Emerycі. i 13. Nauczyciele: oraz uwagi stosowne do miana były czynione.

Trzecia Sessia odprawiona dnia 27. Lutego na ktorey Rozdział 14. Klasy i Nauki był czytany

1. Pilność wsłuchaniu Lekcyi.

Wtem Miesiącu regularnie dochodzili na Lekcie i Korrepetycie, wyiąwszy Fabryela Karpinskiego który po kilka razy absentowałsię: drugiego Jaskulskiego, chorując przez dwie Niedziele a trzeciego Bazylego Korzeniewicza, który od Popisu swoiego niezchronowem dla siebie odbytego poprzestał bywać na Lekciach Nauk moralnych, wymawiaiąc się częstym pilnowaniem Uczniów, Ktorych ma pod swoią edukacią; częścią też, że iuż dosyć aby mogł korzystać z Lekcyi moralnych, kiedy musiąc wcale nieudat odprawiony popis.

2. Popisy Kandydatów:

Tu tylko wzmianka o popisie Bazylego Korzeniewicza; o którem tu mowa: o drugich Kandydatow popisach będzie wieneralney tabelli, gdy się wszystkie odbędą. z Tego odpisu nieznać było tey Nauki, którą mieć powinien trzecioletni Kandydat, samemi distinkciami nie zwzumiałemi, a nauką wiele dziką i obcą swoy odpis napełnił nadewszystko z prawa polityczne go: samem Jehmy Prezesowi i Profesorom reflektuiącem po o fałszewch iego mniemaniach niechciał ustąpić; stoiąc uporczywie przy swoim zdaniu: w łacińskim także ięzyku wiele błędow w dv Grammatiki popełnił, których iednak za Solleczyzmy przyznać niechciał; stowem z Tego popisu prócz uporu i pomieszania iakiegoś nie więcey wyczytać niepodobna było: od tego zaś Aktu przestał bywać na Popisach i Lekciach moralnych.

3. Postępki Kandydatów

Tenże Bazyli Korzeniewicz będąc na edukacii prywatney u Państwa Szmidenów, dwornie siedzony, iako wdomu rzadko przesiadnie, nogami się wtuczy i późno powraca, a częstokroć podpity; dla Państwa przykry, ze służącemi wpłoche i niepryzwoite wdaie się rozmowy, dzieci niepilnuie, uczęszcza na redyty i bale pod pozorem iakoby od Państwa Szmidenów był proszony, od których nigdy niebył zapraszany. Wszystko przełożył Prefekt oskarżonemu Który constanter persistit in negatione wszystkich zarzutów

Stół Wspólny.

Od 15. Lutego stół dla Kandydatów u P. Zelinskiego zgodzony zerwać się musiał, skontraktowany zaś na następuiące miesiące u Państwa Sierawskich po złł. pod. 30. od Osoby na ieden Miesiąc stoneczny. Zaczynaiąc od pierwszego Marca.

Raport VI. z Miesiąca Marca.

4. Pilność w dochodzeniu na Lekcie i Korrepetycie

Bazyli Korzeniewicz absentuiesię od Nauk prawnych, Korrepetycyi i Lekcyi Ięzyków, do których się dobrowolnie zapisał. Karol Tylman od Korrepetycyi Matematyki wyższey i Lekcyi francuskiego ięzyka. Inni regularnie dochodzili na lekcie i korrepetycie.

5. Sessie Niedzielne.

Pierwsza Sessia po spoczynku międzypustnym była dnia 20. Marca: na Ktorey czytany dalszy ciąg Rozdziału 14. Nauczyciele. Druga dnia 27. Marca: na Ktorey czytane były Rozdziały Ustaw 15. Szkoły o 3. Profesurach. 16. Examina. 17. Uczniowie. Zalecono także abysię nieuchylali od Korrepetycyi, Lekcyi Ięzyków, i Sessyi Niedzielnych.

Postępki

1. Postępki Kandydatów.

Vtem Miesiącu niemial Prefekt żadnego doniesienia o iakowych postępkach Kandydatów wartaiących nagany. Ieden tylko Bazyli Korzeniewicz będąc wciągu swoich zatargów z WP Panem Szmidenem o dozorowę edukacią swoich Synów, był doniesiony o przykrym obchodzeniusię, ztemże P. Szmidenem: z którego domu i edukacyi Synów iuż się uchyliwszy, zaspokoi siebie i swoich Prynaypatów.

2. Stół Wspólny.

Stół wspólny zgodzony u Państwa Sieranwskich dla 5. Kandydatów zgodnie zobóch stron był zachowany. kontynuowaniu będzie na dalsze Miesiące u tychże Państwa Sieranwskich

Raport VII. z Miesiąca Kwietnia.

3. Sessie Niedzielne.

Pierwsza Sessia odprawiona była dnia 3. Kwietnia, na którey czytane były Rozdziały Ustaw 18. Uczniowie fundusznowi. 19. Dyrektorowie. Druga Sessia dnia 10. Kwietnia, na którey czytany był Rozdział 20. Czas wolny od Nauk: tudzież zalecono, aby obowiązki Chrześciańskie względem S. Spowiedzi i Kommunii Wielkonocney każdy wswoiey farze dopełniał.

Co do pilności Kandydatów wodchodzeniu na Lekcie i Korrepetycie, oraz ich postępków, niewydarzały opuszczenia ani iakowe Noty przeciwko obyczaiom: ieden tylko Bazyli Korzeniewicz iak dawniey, tak i teraz absentował się od Korrepetycyi Lekcyi fizycznych, chociaż oto po kilkakroć był napomniany.

Raport VIII. z Miesiąca Maia.

4. Pilności wodchodzeniu na Lekcie i Korrepetycie

Vtem Miesiąca wdarzały się częste opuszczenia Kandydatów Świeckich i Duchownych, wyiąwszy pierwszoletnich Świeckich, drugoletnich i iednego trzecioletnich Łukasza Sorkowskiego, który ciągłey applikacyi i pilności odbiera zalety. Dla opuszczaiących się zostawił Prefekt zalecenie, iak niżey.

5. Sessie Niedzielne

Dnia 8. Maia do Uroczystości S. Stanisława nie zeszli się Kandydaci na Sessią Niedzielną, Dnia 15. Maia na Sessyi Niedzielney zeszli zalecono, abyżnie nieabsentowali od Lekcyi i Korrepetycyi nadewszystko Matematyki wyższey, od którey, wyiąwszy Łukasza Sorkowskiego i Jana Łuczyńskiego, reszta Kandydatow=

ciągle

ciągle się uchylała. Ostrzegł także Prefekt Korrepetytora Matematyki wyższey, aby godzinę, która była wyznaczona na Korrepetycię tey że Nauki, odłożył na tłomaczenie niższey Matematyki, gdyby toż opuszczeniem z strony Kandydatów dłuższey trwać miało. Dnia 22. Maia odprawiona była Sessia: na której czytany był Rozdział 21. Szkoły Parafialnie.

1. Obyczaie.

Józef Morzycki Kanonik Lateraneński doniesiony, iakoby częstokroć dawał widzieć podpity, gdy toż doniesienie stwierdził relacią swoią X. Ksiądz Prefekt Seminarium Akademickiego, oprócz tego, że przykry iest dla samego X. Księdza Prefekta, że późno do Seminarium powraca, i częstokroć swoią krnąbrnością i mową przeciwko subordynacyi dla mieyscowego Przełożonego gorszył innych Kleryków; odebrał odemnie napomnienie z ostrzeżeniem, iż gdyby ieszcze podobne o nim doniesienia zachodziły, X. Ksiądz Prefekt Seminarium akademickiego przymuszony wraz zemną opisać do X. Księdza Opatowi Trzemeszyńskiemu i rekwirować aby kogo innego wysłał na Nauki przy Szkole &c.

2. Stół wspólny

Utrzymuie się u Państwa Sierawskich podług dawnieyszey umowy z wielką iednak przykrością dla Samey, która zalatuie się na Kandydatów, że są niedyskretni, w dyskursach uszczypliwi i rozszyrzaiący się w obrąbkach Koźiołka z pogorszeniem przytomnych; nadewszystko zaś wywiera żale swoie na Karola Tylmana. Przeciwnie żalą się Kandydaci ze Kontraktu niedotrzymuie, niemaiąc do sytości iadła. Na tem stole maią ieszcze zostawać do ostatniego Lipca; nadal zaś iak maią bydź urządzeni, od Szkoły &c. decyzii zależyć będzie.

Raport IX. z Miesiąca Czerwca.

3. Pilności w dochodzeniu na Lekcie i Korrepetycie

W tem Miesiącu niewydarzały się tak znaczne opuszczenia, aby wartały nagany lub doniesienia

4. Sessie Niedzielne.

Pierwsza Sessia odprawiona dnia 5. Czerwca, na której czytany był Rozdział 22. Ustaw Placu. Druga dnia 19. na Której Rozdział 23. Sąd Kary Nadgrody, czytany, oraz zalecono aby przy kończącemu się roku szkolnym oddawali książki do Biblioteki Kandydatskiey. Trzecia dnia 26. na Której czytany był Rozdział ostatny 24. Edukacia fizyczna. Zalecono także aby Kandydaci naybliższe do wyiazdu na Nauczycielstwa nierozieżdżalili się, dopuki Tabella Profesorów na rok przyszły szkolny ułożona niebędzie, tudzież aby Kandydaci pierwszoletni na

Examen

Examen do powtorney Sukcessji, wszyscy zas na Akty przyszłorocznie przynay=
mniey wogotowości, niemaiąc wydanych Propozycyi, gotowalisię.

Postępki Kandydatów

1.

Bazyli Korzeniewicz oskarzony przez Chirurga Lewena iakoby go publicznie =
affrontował, kiedyśię tey winny zapiera i niewinność swoią świadkami obrecni
dowieść usiłuię, toż samo oskarzaiący odwołuiąc się do świadectw osób obcych, Pre=
fekt zaś niema mocy sądzenia i dochodzenia prawdy zosób innych Zwierzchności
podległych, odesłał tegoż Lewena ad quem de Jure.

Stół Wspolny.

2.

Zaplacony u JMC Pani Sierawskiey do ostatniego Miesiąca Lycea; na przyszłe
dwa Miesiące i na rok przyszły szkolny iak ma bydź urządzony, czeka Prefektt
na Rezolucyą Szkoły Gł. do czego podał Punkt stosowny na Sessyą następuiącą.

Rok Szkolny z r. 1791. na 1792.

1791.

3. ## Raport 1. z 1 Miesiąca Października

Kandydaci Stanu Akademickiego.

Po wystaniu na Nauczycielstwo Felixa Kurkowskiego i Jana Jaskulskiego =
Czwartoletnych Kandydatów, zostałsię na ten rok szkolny Franciszek Bo=
rowska. Bartłomiey Kossakowski, Karol Tylman, Bazyli Korzeniewicz, Gabriel
Karpinski Czwartoletni. Jan Luczynski Maciey Saborski Trzechletni, Józef
Kortowski. Tomasz Wyszki. Teodor Orłowski. Roman Markiewicz, Kazimierz
Brzuchalski Karol Baroth. Antoni Scheydt Drugoletni. Przybyło na ten
rok. Andrzey Markiewicz, Antoni Rodzatowski, Franciszek Stoniński, Jo=
achim Karkoszyński, Michał Witkowski, Sebastyan Magnuski.

4. ### Kandydaci ze Zgromadzeń Duchownych

Teodory Olszanski. Hypolit Parnicki Bazylianie, Hylary Przybylski. Jo=
achim Figlewicz Miechowita, Xawery Zamrycht Cysters Wrzesny Trzechletni.
Alexander Sieniecki Anastazy Żółkowski Bazylianie. Józef Murzycki Kanon:
Laterang. Drugoletni.

Józef Czekaiewicz, Franciszek Caderer Kommunitów wyjechali bez dymissyi
Zgromadzenia Jchmć Xx. Kommunistów nieprzysłało innych na Nauki. Wypa=
da zatrzymać do nich i rekwirowac dopełnienia Prawa. Do tegoż należy do
Jchmć Xx. Benedyktynów, Którzy maiąc dwie Szkoły Publiczne pod swoią edukacyą

cią zadnego subiectum nieutrzymuią przy Szkole Ła.

1. Sessie Niedzielne.

Dnia 9. Października odprawiona była Sessia. na Ktorey zapisaliśmy Kandydatów do Lekcyi, Których wtem roku szkolnym słuchać maią. Druga Sessia odprawiona dnia 30. Października. na Ktorey urządzone zostały Lekcie dla Kandydatów drugoletnych, aby słuchali takie Nauki matematyki wyższey i Mechaniki, Których Kurs wtem roku zaczynaią. Urządzone takie Korrepetycie, do Których wezwani Franciszek Borowska i Jan Laczynski.

2. Raport II. z Miesiąca Listopada.

Sessie Niedzielne

Dnia 2 Listopada wezwani byli nowoprzyięci do stanu Akademickiego Kandydaci, Którym Prefekt przełożywszy ważność stanu Akademickiego, oraz zachęciwszy ich do sposobienia się na Nauczycielów boyoboznych, obyczaynych i światłych, przeczytał Im Ustawy wiążące przyimuiących Stan Akademicki. Imiona i Nazwiska, Lata, Oyczyznę i Mieszkanie Każdego zapisał. Dnia 6. Listopada na Sessyi Niedzielney zapisał Prefekt mieszkanie wszystkich Kandydatów, tudzież słuchaiących Lekcie Języków. Nastepuiąc przełożywszy Prefekt nierząd dotąd trwaiący iż niektorzy z Kandydatów sami sobie zapisywali recepty, likarstwa za biletami swoiemi i Receptami bez mianemi na Rejestr Kandydatki, bierali, ostrzegł ich iż odtąd żadne inne Recepty przyięte niebędą tylko zpodpisem JMPana Sekretera Wincentego, iako Medyka Kandydatów, albo Kogoby wziął JMPan Sekretar do leczenia choruiącego Kandydata. Dnia 13. Listopada na Sessyi Niedzielney rozdane były Przepisycie z Nauk moralnych wydane na Popisy Kandydatów. Dnia 27. Listopada na Sessyi Niedzielney czytany był Rozdział 6ty Ustaw Zgromadzenia Akademickie. i czynione uwagi, iakie z okoliczności tego rozdziału wypadały.

3. Lekcie Języka Francuskiego.

Maciey Ciborski Kandydat trzecioletny, Nauczyciel Francuskiego Języka dostawszy ze Szkoła Ła. powiększenia Pensyi dla Nauczyciela Niemieckiego Języka, domaga się o równe dla siebie powiększenie, inaczey gotów po skończonym Kwartale porzucić Lekcie albo Drugiego na swoie miejsce postawić, nieważaiąc na reflexie Prefekta, że wciągu roku nieczas dziękowali za Metrykuły, że wszedł wakuiących pensyi 300. Ła. zaczęwszy wtem roku Lekcie swoie: że Szkoła Ła. powiększenia Pensyi dla P. Sirtlera przez Wa

na Jego zasługi wstanie Akademickim czynne, nakoniec że Jo Prefekt Kaźe zapo=
wiaś o zawód uczyniony, gdyby w tem przedsięwzięciu potrwał. Wypada aby Ma=
gnificus Rektor napomniał Jo iako Donicsionego przez Prefekta, i przywrócił do
Karności, by się nadal takowe niepowściągliwości lub gorsze z pohlażania Zwierzchno=
ści nieszyrzyły.

1. Pilność uczęszczaniu na Lekcie.

Dotąd regularnie uczęszczą na Lekcie, na które się zapisali.

2. Raport III. z Miesiąca Grudnia

Sessie Niedzielne

Dnia 4. Grudnia odprawiona była Sessia, na której Rozdział siódmy Ustaw
Obrady Zgromadzeń Akademickich: był czytany, i uwagi stósowne do materyi =
czynione. Dnia 18. Grudnia na Sessyi Niedzielney rozdane były Propozycie z Na=
uk fizycznych na Popisy Kandydatskie.

3. Pilność uczęszczaniu na Lekcie

Józef Morzycki Kanonik Laterańeński często się absentuie od Lekcyi fizycz=
nych. Innych opuszczeniasię nieszy tak znaczne, żeby wartały doniesienia.

4. Popisy Kandydatskie

Pierwszy popis dnia 3. Grudnia z Nauk moralnych zaczęty, był odprawiony
przez Józefa Kozłowskiego Kandydata drugoletniego zupełną satisfakcią Jcho
Prezydującego i Professorów, gruntownie odpisawszy na wszystkie trzy Propozy=
cie: wtacińskim tylko języku niezdawałsię mieć dosyć używania, bo quan=
titates tamat. Drugi popis z tychże nauk odprawiony przez Tomasza Wyso=
kiego dnia 10. Grudnia większą ieszcze usilnością i wiadomością rzeczy. Je
Wymowcy iednak polskiey celował Kozłowski. Na trzecim posiedzeniu dnia
17. Grudnia popisałsię Anastazy Żółkowski Bazylian z Literatury Łacińskiey
i Polskiey dobrze, z Prawa Ekonomicznego chociaż niezle odpisał, niezdawałsię
iednak zupełnie rozumieć swego odpisu.

1792.

3. Raport IV. z Miesiąca Stycznia

Sessie Niedzielne

Pierwsza odprawiona dnia 15. Stycznia, na której czytany był Rozdział ós=
my Ustaw Rektor Wydziałowy, Prorektor: tudzież zalecono abysię nie=
absentowali od Sessyi mianowicie Kandydaci Pierwszoletni, którym wkrót=
mission na rok przyszły ito zeznać powinni, iako Ustawy były Im pokazane
i czytane. Druga dnia 22. na której czytane były Rozdziały Ustaw dziewiąty

Dom: Dziesiąty Kassa Prowincionalna. Trzecia odprawiona dnia 29. na Którey czytany był Rozdział siedmnasty Nabożeństwo: dwónasty Zastanie: także zalecono aby regularnie dochodzili na Korrepetycie.

1. Lekcie, Korrepetycie.

Od Lekcyi fizycznych uchylasię Józef Murzycki Kanonik Lateranenski: od Korrepetycyi wszyscy Kandydaci Duchowni: Którym zalecona regularnie większa.

2. Popisy Kandydatskie

Dnia 7. Stycznia popisywałsię Alexander Sieniecki Bazylian z Łacinny i z Wymowy Polskiey dobrze, z Ekonomyi Politycznej dawałsię, takoby cudzą pracę odczytywał. Dnia 14. Stycznia Józef Murzycki Kanonik Later. Bystry lepiejby popisał gdyby był więcey pracy użył. Ma talent do Nauk ale aplikacyi i pilności mało. Dnia 21. Kazimierz Brzuchalski Kandydat Stanu Akademickiego: ze wszystkich trzech Nauk znać było pracowitości i usilności ~~mocno~~, ale mało talentu i pojęcia. Dnia 28. Roman Mackiewicz Kandydat Stanu Akademickiego bardzo dobrzeiż popisał ze wszystkich Nauk, i zupełną Jmci Prezesa i Professorów satisfakcyą.

Raport V. z Miesiąca Lutego.

3. Sessie Niedzielne

W tym Miesiącu dwie tylko były Sessyi: Pierwsza dnia piątego: na Którey czytany był Rozdział 13ty Ustaw Nauczycielskich: także zalecono, aby pilnie dochodzili na Sessie niedzielne: Druga odprawiona dnia 12go. na Którey czytany był Rozdział 14ty Klassy i Nauki: Klassa pierwsza: Klassa druga: Reszte Niedziel Czas zwyczynku zabrał.

4. Pilności w Naukach

Jako zawsze opuszczałsię od początku roku szkolnego Józef Murzycki Kanonik Kanonik Lateranenski, tak i dotąd więcey po interessuią zabawy pobożne, niżeli Nauki. Nie niepomagaią napomnienia prywatne, kilkakroć czynione przez Prefekta Kandydatów, owszem żadnego niepoprawiły wrażenia: nareszcie wyjechawszy gdzieś wbrew woli Cesarzki od trzech blisko Niedziel dotąd niepowraca. Rok przeszły przepędził na niczym, aby i bieżący takoż niepoprzestał, podobno wypadnie donieść Jo Przewielmożnemu W. XX. Trzemeszyńskich, i żądać, aby na Jego mieysce pilnieyszego przysłały.

Popisy

1. Popisy kandydatów.

Dnia 4go Lutego odprawił Popis Teodor Orłowski dosyć dobrze ze wszystkich trzech Propozycyi. Dnia tegoż Hylary Przybyliski Kanonik Grobu Chrystusowego mianowicie. Dnia 18go Joachim Figlewicz Kan. Grobu Chrypt. dosyć słabo.

Raport VI. z miesiąca Marca

2. Sessie niedzielne

Pierwsza odprawiona była dnia 4. Marca, na Której czytany był dalszy ciąg Rozdziału 14go. Nauczyciel Wymowy, Matematyki, Fizyki, Moralney Nauki i Prawa, Języki i inne poboczne Nauki, oraz zalecono Kandydatom, aby dochodzili na Lekcie Nauki Chrześciańskiey i na Sessie niedzielne. Druga odprawiona dnia tt. Marca, na Której czytany był Rozdział 15. Szkoły maiące mieyce mniey od szesciu Professorów. Trzecia dnia 18. Marca, na Której czytany był Rozdział 16. Examina i Popisy; tudzież zachęcił Prefekt wszystkich Kandydatów do pełnienia obowiązków Chrześciańskich, i aby każdy spowiedź Wielkonocną odprawił i Kommunią Swiętą przyiął, serio zalecił.

3. Pilność w Naukach.

Wielka regularność zachowywana była w tym miesiącu względem Pilności Kandydatów w uchodzeniu na Publiczne Lekcie; od Korrepetycyi zaś absentowali się niektórzy, mianowicie z Fizyki

4. Popisy Kandydatów.

Dnia 3go Marca odprawił Popis Teodory Olszanski z Ekonomiyi Polityczney Brzybian z Literatury i Wymowy Polskiey prawowicie i dobrze. Dnia 10. Marca ostatny popis z Nauk moralnych niebył odprawiony dla odiazdu do Pinczowa Sabinyela Karpinskiego, Który do tego Aktu był wyznaczony. Dnia 17. Marca nastąpiły Popisy z Nauk Fizycznych, zaczęte przez Kazimierza Brudzalskiego, Który ze wszystkich trzech Propozycyi dobrze i gruntownie odpowiedział. Dnia 24. Marca popisał się dosyć dobrze Roman Markiewicz. Dnia 31. Teodor Orłowski z Algebry i Fizyki miernie, z Mineralogyi lepiey.

Raport VII. z miesiąca Kwietnia

5. Sessie niedzielne

W tym miesiącu dla spoczynku wielkonocnego i nierychłego powrotu Prefekta, iedna tylko odprawiona Sessia dnia 29. na Której czytany był Rozdział 17. Ustaw, Uczniowie:

6. Popisy Kandydatów

Dnia 21. Kwietnia po spoczynku wielkonocnym miał Popis Tomasz Wyżwiki

wicki, z którego dał dowód swojey pilności i korzyści z Nauk. Dnia 28. Józef Kozłowski dosyć dobrze popisał się z Algebry i Fizyki, lepiey jednak z Chemyi i Mineralogyi.

1. Odiazd Józefa morzyckiego Kanc Latery do swego Zgromadzenia

Dla zostawienia śladu w księgach Rejencyi Kandydatów, iż Zwierzchność ma pilne baczenie na ich postępki i applikacie do Nauk, tu się zapisuje, iakto Józef Morzycki Kanonik Laterane wysłany od swego Zgromadzenia do Krakowa, celem spotrzebienia się na Nauczyciela przy Szkole Xżd. Koronę, gdy mało okazywał przywiązania do Nauk, a pobocznemi rozrywkami interesami, często się absentował od Lekcyi, nieważaiąc na napomnienia Prefekta Kandydatów, doniesiony do swoiey Zwierzchności Zakonney, odwołany został do Zgromadzenia Trzemeszyńskiego, dokąd dnia 22. Kwietnia wyiechał.

Raport VIII. z Miesiąca Maia.

2. Sessie Niedzielne

Dnia 6go Maia czytany był Rozdział 18. Uczniowie funduszowi: Dnia 13. Rozdział 19. Dyrektorowie: Dnia 20go. Rozdział 20. Czas wolny od Nauk: zalecono także aby regularnie dochodzili na Lekcie Nauki Chrześciańskiey i Korrepetycie, od których się uchylaią.

3. Popisy Kandydatów

Dnia 5go Maia odprawił Popis Xawery Sammycht Cysters dosyć dobrze ze wszystkich trzech Propozycyi. Dnia 12go Maia dla słabości stylarego przybyłkiego Miechowity niebyło popisu. Dnia 19go Maia stypendyat Sarnicki Bazylian mierniego popisał ze wszystkich trzech Propozycyi. Dnia 26go Maia Maciey Saiborski bardzo dobrze ze wszystkich Nauk.

4. Dochodzenie na Lekcie i Korrepetycie

Od Lekcyi Nauki Chrześciańskiey uchylalisię Kandydaci tak Swieccy iako i Xięża, także i od Korrepetycyi, nieważaiąc nawet na usilne zalecenia Prefekta

Raport IX. z Miesiąca Czerwca.

5. Sessie Niedzielne.

Dnia 3go Czerwca odprawiona Sessia, na Którey czytane były Rozdziały 21. Szkoły Parafialne: 22. Płaca: także zalecone regularne dochodzenie

dzenie na Lekcie Nauki Chrześciańskiey i Korrepetycie, toż na Sessie Niedzielne i Popisy Sobotne. Dnia 10go Czerwca czytany był Rozdział 23. Sądy Kary. Dnia 24go: dalszy ciąg tegoż Rozdziału Nadgroda, i 24ty Edukacia Fizyczna, były czytane. Zalecił Prefekt Kandydatom Pierwszoletnym aby wczasie wolnym od Nauk gotowaliśię na następuiący wrokiu przyszłym Examen do powtórney Submissyi: nayblizszym zaś do wyiazdu na Nauczycielstwo, aby czekali na determinacię Delegowanych od Szkoły Ed. aniżeli wziezdżali; dyplomy Tabella Professorow na rok przyszły szkolny urzędowania niebędzie; takie oddanie Książek Kandydatskich zalecono.

1. Dochodzenie na Lekcie i Popisy

W tem Miesiącu uchylaliśię Kandydaci nietylko od Lekcyi Nauki Chrześciańskiey ale i od inszych mianowicie wdni Przychodzącey Poczty, wktórych ubiegaiącześię za Gazetami, nieprzychodzili ani na Lekcie ani na Popisy Sobotne.

2. Popisy Kandydatów

Dnia 2go Czerwca popisywałsię dosyć dobrze Jan Łuczyński; byłbyśię lepiey popisał, gdyby był więcey pracy wdomu przyłożył, bo mu niezbywa na talencie i wiadomości Nauk: wtem roku niewieleś opuścił. Dnia 9go Czerwca Bazyli Korzeniewicz naygorzeyśię popisał, z pierwszych nawet początków Algebry i Fizyki nieumiałśię tłumaczyć, chociaż iuż kończy rok czwarty swoiey Kandydacyi. Dnia 16go Czerwca Karol Tylman tąż samą naganą z swoiego popisu odbiera, którą Korzeniewicz, ma talent do Nauk, ale applikacyi i pilności bardzo mało. Dnia 23go Czerwca Franciszek Borówka bardzo dobrześię popisał ze wszystkich trzech Propozycyi.

3. Postępki Kandydatów

Karol Tylman doniesiony przez Pana Korbelskiego, iakoby Go miał zbić, ~~[illegible]~~, i o to pobicie i zienie na twarzy wstawione uczynił wizią w Ziemiaństwie Krakowskim, gdybyt wezwany od Prefekta, aby dał z siebie explikacią złego zarzutu; niestawiłśię u Prefekta; zaczym Prefekt niemógł zaspokoić żałuiącegośię i dać Onemu satisfakcij;

16.

Rok Szkolny z 1792. na 1793.

1792

Raport I. z Miesiąca Października

1. Kandydaci Stanu Akademickiego

Na ten rok szkolny z Kandydatów czwarcioletnych ieden tylko zostaie Maciey Sciborski pęsionowany. z Trzecioletnych Teodor Orłowski, Roman Markiewicz pensionowani, Kazimierz Brzuchalski dobrowolny. z Drugoletnych Andrzey Markiewicz, Sebastyan Magnuszki dobrowolni, Joachim Karkuszyński Franciszek Stoniński od tego roku zaczną brać Pensyą, Michał Witkowski rok drugi na Pensyi stołowey i ręczney. Pierwszoletny ieden tylko Michał Trawiński na Pensyi stołowey i ręczney.

2. Kandydaci ze Zgromadzeń Duchownych

Joachim Figlewicz Kanonik Reg. Grobu Chrystusowego Czwarcioletny. Anastazy Żółkowski, Alexander Sieniński Bazylianie, Trzecioletni. Przybyli na ten rok: Sęfroni Adamski Kan. Reg. Gr. Chrypt. Kwiryn Domaracki Cysters, Stanisław Omiński Kanonik Laterans. Tu ostrzedz należy, iako ze Zgromadzeń P.P. Kommunistów od lat dwóch, i Benedyktynów mało od sześciu lat żaden się nie edukuie przy Szkole Xżo. wypadałoby zaradzić tey nieprzyzwoitości, aby i inne Zgromadzenia nieustawały wysyłać swoich subiektów na Kandydacią do Nauczycielstwa.

3. Sessie Niedzielne

Dnia 7go Października odprawiona Sessia z Kandydatami. Na Ktorey zachęcił Prefekt swoią przedmową wszystkich Kandydatów do Bogoboyności i Cnoty, i petnienia wszelkich obowiązków, zalecił regularne dochodzenia na Lekcię, Języki i Sessie Niedzielne, urządził słuchanie Nauk podług rozkładu ~~przy~~ podanego przez Ich Prezesów, zapisał Kandydatów mieszkanie i Języki, których obowiązali się uczyć. Dnia 14go czytany był Rozdział Piąty Ustawy Kandydaci do Stanu Akademickiego, i uwagi stósownie do materyi były podane. Dnia 28. Doniósł Prefekt Kandydatom, którzy po odbytem Examinie będą przypuszczeni do powtórney Submissyi, a przykładu doświadczonego na Karolu Tylmanie i Bazylim Korzeniewiczu przekonał onym, iż powtórna Submissia nie inaczey zabespiecza dla nich trwałości w tem stanie Akademickim, tylko iezli zstrony swoiey ustawać niebędą w dobrych obyczaiach i petnieniu obowiązków Kandydatskich.

4. Obyczaie, Pilność w Naukach

Wszyscy obyczaynie i przykładnie sprawuią. Wszyscy regularnie dochodzą na Lekcie i Języki podług zaświadczenia ustanowionego Cenzora, który absentuiących się powinien donosić.

Korrepetycie

5. Korrepetycie

Na ten rok, niemaiąc Kandydatów tak wolnych i biegłych, o Których by zdatności i wolnym czasie mozna się zapewnić, podobno ustaną Korrepetycie, i do tego czasu nieszą urządzone.

Raport II. z Miesiąca Listopada

6. Sessie Niedzielne

Pierwsza Sessia wtem Miesiącu była Dnia 4go. z Nachałem Trawińskim przypuszczonym do Kandydacyi, Któremu przeczytawszy i przełożywszy obowiązki Kandydata pierwszoletniego, iako na Probie będącego, zachęcił Go do Bogobojności, dobrych obyczaiów i Nauk, a razem ostrzegł, iż gdyby musię niezdawato zostać w tem stanie po skończonym roku proby, będzie miał wolność podziękowania, atoli koszta wiązgu Kandydacii na niego łożone, będzie winien powrocić. Druga dnia 11go na Którey przełożono, iż Szkoła Xdz. zadziwiona z postępku Antoniego Rozdziałowskiego Kandydata pensionowanego, który bez dymissyi oddalił się od Stanu Akademickiego, postanowiła Go zapozwać o zawód i powrócenie kosztów; na dal zaś, aby żadnemu Kandydatowi pensia wypłacana niebyła, pukiby się niezawerszował, iż wprzypadku zawodu winien będzie odpowiedzieć wktóremkolwiek Sędzie. Trzecia dnia 25. Na Którey czytany był Rozdział szósty Zgromadzenia Akademickie, i rozdane Propozycie na Popisy z Nauk moralnych.

7. Pilność w Naukach

Dochodzą regularnie na Lekcie tak Nauk fizycznych i moralnych iako i Języków cudzoziemskich.

Raport III z Miesiąca Grudnia

8. Sessie Niedzielne

Pierwsza Sessia odprawiona była dnia 2go Grudnia. Na Którey czytany był Rozdział siódmy Ustaw Obrady Zgromadzeń Akademickich, także rozdane Propozycie na Popisy z Nauk Fizycznych. Druga dnia 9go. Na Którey czytany był Rozdział ósmy Rektor wydziałowy, Prorektor do Artykułu 21go. Na trzeciey Sessyi dnia 16go dalszy ciąg Rozdziału ósmego był czytany i roztrząsany.

9. Obyczaie, Pilność w Naukach

Wzelka regularność zachowuiesię w dochodzeniu na Lekcie i zachowaniu się obyczaynym.

1792 18.

1. Popisy Kandydatów

Na pierwszym posiedzeniu dnia 1go Grudnia popisywał się Sebastyan Magnuszki. Z tego odpisu znać było applikacyi i pracy, więcey iednak potrze bnie nauki nadewszystko z Prawa Natury, z którego dość mało zdawał się mieć wyobrażenia. W języku Łacińskim to naynieznośney, że quantitates zachowywał nieumiał. Na drugim dnia 15go popisywał się Michał Witkowski. = ten także nienayuższey okazał korzyści z Prawa Natury, a co się tycze Littera tury Łacińskiey i Polskiey, chcąc się okazać wyniosłego stylu, czynił się ciem= nym i niezrozumiałym, quantitates równie iak pierwszy łamał. Stąd się pokazuie że Kandydaci niemaią wprawie Łacińskiego Języka.

1793. ## Raport IV. z Miesiąca Stycznia

2. Sessie Niedzielne.

Dnia 13go na Sessyi Niedzielney czytany Rozdział 9ty Ustaw Dom. Dnia 20go. Rozdział dziesiąty Kassa prowincyonalna. Dnia 27go Zastanawiał Prefekt Kandydatów nad Rozdziałem Jedynastym Nabożeństwo, przy któ= rego czytaniu były czynione stósowne uwagi do ich obowiązków chrześciańskich i nauczycielskich.

3. Obyczaie, Pilność w Naukach.

Z równą satisfakcyą oświadcza Prefekt iż nic zdrożnego niepokazało się w tem Miesiącu ani przeciwko dobrym obyczaiom ani też przeciwko Pilności w Naukach.

4. Popisy Kandydatów

Dnia 12go Stycznia odprawił zwoy popis Franciszek Stoniński. Więc= cey okazał zdatności i Korzyści od pierwszych dwóch Kandydatów, a chociaż z urodzenia Szlązak, czystą iednak i gładką polszczyzną odpisał na dwie pierwsze propozycie; toż samo i na trzecią w języku Łacińskim. Dnia 19go Joachim Karkoszyński bardzo dobrze z wszystkich trzech Propozycyi. Dnia 26go. naylepiey się popisał Andrzey Markiewicz z zupełną satisfakcyą Prezydującego i Profesorów. Zasługuie sobie na sprawiedliwe zalety tak z pilności iako i z talentu, będąc przytym zupełnie dobrych obyczaiów.

Raport V. z Miesiąca Lutego

5. Sessie Niedzielne

Pierwsza Sessia wtem Miesiącu odprawiona była dnia 3go. na Której czytane były Rozdziały Ustaw 12ty Zastrzeżeni. 13ty Nauczyciele. Druga dnia 17go. na Której czytany był Rozdział 14ty Klassy i Nauki. Trzecia dnia 24go. Ciąg poprzedniego rozdziału Klassa pierwsza, druga, dalsze Klassy były czytany.

6. Obyczaie, Pilność w Naukach

Wtem miesiącu nie zdrożnego niepokazało się ani przeciwko obyczaiom aniteż przeciwko pilności w Naukach.

7. Popisy Kandydatów

Dnia 9go popisywał się Alexander Sieniecki Bazylian odpisawszy dokładnie i gładko na wszystkie trzy Propozycie. Dnia 23go. Anastazy Żółkowski Bazylian dał dowód swoiey applikacyi i dokładności z popisu swoiego.

Raport VI. z miesiąca Marca

8. Sessie niedzielne

Dnia 3go Marca Artykuły Rozdziału 14go Nauczyciel Wymowy: Nauczyciel Matematyki: były czytane. Dnia 10go. Nauczyciel Fizyki. Dnia 17go. Nauczyciel moralney Nauki i Prawa. Języki i inne poboczne Nauki. Na tey Sessyi zalecono Kandydatom, aby dopełniali obowiązki chrześciańskie przy S. Spowiedzi i Kommunyi Wielkonocney, także aby dochodzili na Sessie i popisy, od których się czasokroć uchylaią.

9. Obyczaie, Pilność w Naukach

Wszyscy się pilnie i obyczaynie zachowuią. Co się zaś tycze Michała Witkowskiego Kandydata drugoletniego, ten sprzeciwiaiący się do Stanu Duchownego, niebywał regularnie na Lekcyach wtem miesiącu.

10. Popisy Kandydatów

Dnia 2go Maia odprawił swoy Popis Kazimierz Brzuchalski bardzo dobrze ze wszystkich trzech Propozycyi. 9go Roman Markiewicz. 16go Teodor Orłowski, ~~zrobił~~ dali dowody applikacyi i korzyści z Nauk odpisawszy dokładnie na wszystkie trzy Propozycie. 23go. popisywał się Joachim Figlewicz Kanonik Grobu Chryst. aczkolwiek czwarteiny Kandydat, mierny okazał postępek z swoiego odpisu.

Raport VII

1793. 20.

Raport VII. z Miesiąca Kwietnia

1. Sessie Niedzielne

Dnia 14go na Sessyi niedzielney czytany był Rozdział 15ty Szkoły maiące mniey od szesciu Profesorow. Dnia 21go Rozdział 16sty Examina i Popisy. Dnia 28go Rozdział 17ty Uczniowie. Na tey Sessyi powtórne zalecono aby dochodzili na Sessie, gdyż znaczniey się absentuią.

2. Dochodzenie na Lekcie

Dochodzą regularnie na Lekcie publiczne: co do Lekcyi zaś języków mianowicie niemieckiego absentuią się.

3. Popisy

Z nauk fizycznych zaczęto Popisy dnia 13go Kwietnia. Na którym co do powiadał dość dobrze Michał Witkowski, nayznakomiciey z Arytmetyki znać było iż znacznie w tey Nauce postąpił. z Chemyi i Mineralogii nie nayprzyczey okazał Korzyści. Dnia 20go Franciszek Słoniński mierny okazał postępek we wszystkich trzech Przedmiotach. Dnia 27go Joachim Karkoszyński bardzo dobrze się popisał. Zasługuie sobie na sprawiedliwe zalety tak z pilności iako i z talentu

4. Raport VIII. z Miesiąca Maia

Dnia 5go Maja odprawiona była pierwsza Sessia z Kandydatami. Na którey czytane były Rozdziały 18. Uczniowie Fundusszowi. 19ty Dyrektorowie. Dnia 12go Rozdział 20ty Czas wolny wolny od Nauk. Otwarcie Szkół. Dnia 26go Rozdział 21ty Szkoły Parafialne. Na tych wszystkich Sessiach zalecał Prefekt aby obowiązków Kandydatzkich ściśle dopełniali; gdyż niektórzy uchylaliśię od Lekcyi Prawa Krajowego i Botaniki; na Popisach zaś Kandydatzkich i Sessiach ledwie się który znaydował.

5. Obyczaynosć Pilność w Naukach

Przeciwko obyczaiom żadnego doniesienia niebyło, a co do pilności w Naukach wyżey się namienito iż niektórzysię opuszczali; lecz po napomnieniu Prefekta, była zachowywana regularność co do Nauk publicznych; względem zaś Lekcyi Języków zdarzaią się opuszczenia

6. Popisy Kandydatów

Dnia 4go Maia Andrzey Markiewicz popisuiącysię mało okazał korzyści z Nauk fizycznych nadewszystko z Geometryi niższey. Znać że albo nieprzygotowany stanął do popisu, albo liter absentował się od Nauk przedmiotowych. z Popisu moralnego dał mu Prefekt zupełną zaletę w Raporcie z Miesiąca Stycznia

Stycznia; Kiedy teraz tey satysfakcyi uchylić mu musi. Jest to ów Kandydat, Który w Szkołach Ostrzeckich był Nauczycielem w roku 1791. ~~roku~~ a za którym prosił JMCI. Rektór Brzuśniowski aby na ten Kończący się rok szkolny był wysłany na Nauczycielstwo do Winnicy; lecz i na rok następujący niemoże bydź użytym do Nauk fizycznych. Dnia 11go Maia popisywał się Alexander Sieniecki Bazylian. Z Jewmetryi nie nieumiał. z Fizyki i Chemyi także mało wiadomości okazał. Dnia 18go Maia Anastazy ~~Bazylian~~ Jatkowski Bazylian zachowawszy niewidzi Popisu. Oba wyjechali do swego zgromadzenia nieczekaiąc końca roku szkolnego. Takoż dnia 25go Maia Joachim Figlewicz Kanonik Reg. Grobu Chrystt. dla słabości zdrowia wymówił się z Popisu.

7. Raport IX. z Miesiąca Czerwca

Dnia 2go Czerwca na Sessyi Niedzielney czytany Rozdział 22gi Placa; tudzież zalecono aby regularnie dochodzili na Lekcie, Sessie Niedzielne i Popisy, gdyż i wtem miesiącu niezważaiąc na napomnienia Prefekta chybiali swoich powinności. Dnia 9go Rozdział 23ci Sąd, kary. Dnia 16go Ciąg powyższego Rozdziału Nadgrody był czytany. Dnia 23. Rozdział 24ty Edukacia Fizyczna. tu zalecono aby nayblizsi do wyjazdu na Nauczycielstwo niewyjeżdżali z Krakowa, gdyż Tabella Professorow na rok przyszły szkolny niebędzie ułożona.

8. Dochowanie na Lekcie, Sessie i Popisy

Często zdarzały się opuszczenia, a chociaż Prefekt onych napominał, atoli iak się z skutku okazywało, mało to czyniło wrażenia na ich umysłach.

9. Popisy Kandydatów

Dnia 1go Czerwca popisał się bardzo dobrze ze wszystkich trzech Propozycyi Roman Markiewicz. Dnia 8go Teodor Ortowski mierny okazał postępek. Dnia 15go Maciey Sciborski lepiey się popisał z Astronomyi i Statyki iak z Matematyki wyższey. Dnia 22go Kazimierz Brzuchalski dla nieprzytomności Professorów Mechaniki i Botaniki ziednego tylko Matematyki wyższey popisał się bardzo dobrze. Pilnością i postępkiem w naukach fizycznych swoich wszystkich Kollegów celuie, i wart tego aby miał pierszeństwo przed innemi do wakuiących w Szkołach Którychkolwiek Klassy = Matematyki.

1793. 22.

Rok Szkolny z 1793. na 1794.

1. Raport I. z Miesiąca Października

Kandydaci Stanu Akademickiego

W tym roku szkolnym, Szkoła Główna zawieszony przyjmowanie nowych Kandydatów do dalszego urządzenia Przez Kommissyi czynsz dla odpadłych Szkół akademickich wkorzonach przez cudze mocarstwa zajętych, czynsz też dla zraz= nie uszczuplonego funduszu edukacyjnego, rzeczin tylko zdawniejszych pozo= stało. Kazimierz Brzuchalski dobrowolny, czwartoletny. z Trzechletnych Andrzey Markiewicz dobrowolny, Joachim Karkoszyński, Franciszek Sto= rzyński, Michał Witkowski, pensyonowani. Michał Trawiński rok drugi na Pensyi stołowey i ręczney. Sebastyan Magnuski poiechawszy do swoich na Wakacyi, dotąd niepowrócił.

Kandydaci ze Zgromadzeń Duchownych

W tym roku szkolnym zadnych nieedukuie we stanie Kandydatków ze Zgro= madzeń Duchownych, gdyż powiększey części Szkoły Zakonne odpadły w= Kraiach zabranych. Pozostałe tylko ~~tylko~~ PP. XX. Kommunistów w Kiel= cach i Węgrowie, Benedyktynów w Połtusku i Stężycy. Którzy poprzestali edukowaé Kandydatów przy Szkole Gł. w Włodzimierzu PP. XX. Bazylia= nów, lecz ci do Prowincyi Litewskiey należą.

2. Sessie Niedzielne

W Miesiącu Październiku pierwsza Sessia odprawiona dnia 13go. Na Której przełożywszy Kandydatom ważność powołania Nauczycielskiego gruntuiącą się nietylko na czerpanym z Nauk światle lecz nadewszystko na Cnotach Chrześciańskich i Obywatelskich, zachęcił onych Prefekt do= skonałego ćwiczeniaią się w Cnotach i Naukach, Lekcie, których słuchać z przepisu powinni, urządził; nakoniec Ich mieszkania zapisał. Druga Sessia odprawiona dnia 27go. Poprzedzaiąca Niedziela dla Uroczystości Sgo Jana Kantego opuszczona. Na tey Sessyi, dowiedziawszyż się Prefekt iż nie= wszyscy słuchaią Lekcyi podług ułożonego przepisu, przywrócił ich do porządku, aby regularnie dochodzili na te Lekcie, których albo nieusłucha= li albo kursu niepokończyli. Napomniał także Kandydatów bawiących się edukacyą domową aby wszystkim zachowywali Ustawy o powinnościach Dyrektorów, iakoteż aby się od obowiązków Dyrektorskich nie wymiali pod po= zorem Kandydatury. Ow zalił się na Nich PP. Prorektor.

3. Dochodzenie na Lekcie

Wszelka się zachowywała regularność w dochodzeniu na publiczne Lekcie po napomnie=

nie

nia Prefekta w Sesiach Niedzielnych opisanym. Lekcie cudzoziemskich języków i Korrepetycie dla niedorabiającego funduszu Kandydatskiego zawieszone

Raport II. z Miesiąca Listopada.

1. Sesie Niedzielne.

Pierwsza Sesia odprawiona dnia 3gr. Na Ktorey czytany był Rozdział szósty Ustaw Zgromadzenia Akademickie. Druga dnia 17gr. Na tey czytany był Rozdział siódmy Obrady Zgromadzeń Akademickich. Trzecia 24gr. Na Ktorey czytany był Rozdział ósmy Rektor wydziałowy. Prorektor. Zwna Sesia w tym Miesiącu opuszczona, na Ktorą niezeszli Kandydaci.

2. Pilność w Naukach, Obyczaie

Regularnie dochodzą na Lekcie, i przystoynie się zachowuią. Spodziewa się Prefekt iż i w tym roku szkolnym na tęż samę zasługiwać się będą zaświadczenie o dobrych obyczaiach, na iakie zasłużyli w zeszłym roku, maiąc Kandydatow wniuczem nienotowanych od pierwszego wnisćia do Stanu Akademickiego.

Raport III. z Miesiąca Grudnia

3. Sesie Niedzielne

W tym miesiąc na Sessyi dnia 1gr miany zalecił Prefekt aby regularnie dochodzili na Sesie, wydał także Propozycie na Popisy z Nauk moralnych, urządziwszy wporządku dni popisów i Klassy, nakoniec zalecił aby też Propozycie dla examinuiących Ichmć Prezesa i Professorów przepisali, gdyż dla niedostatku w kassie drukowane niebędą. Na drugiey Sessyi dnia 8gr czytany był Rozdział dziewiąty Dóm. dalsze odłożone do czasu rozpoczynaiącychsię po spoczynku Nauk.

4. Pilność w Naukach, Obyczaie,

Nieustaią w pilności do Nauk i w dobrych obyczaiach.

Raport IV. z miesiąca Stycznia Roku 1794gr.

1794.

5. Sesie Niedzielne

Dnia 12gr Stycznia na Sessyi niedzielney czytany był Rozdział 10ty Kassa Prowincionalna. Dnia 19gr Rozdział 11ty Nabożeństwo. Dnia 26gr Rozdział 12ty Zastużeni.

6. Popisy Kandydatów

Dla małey liczby Kandydatów zaczętych Popisy z Nauk moralnych dopiero dnia 29gr. Stycznia. Na tem Akcie zaświadczał Michał Trawiński Kandydat wtku drugiego, Który z Łacińskiego Języka odpisawszy czystą i dobrą Łaciną i toż samo odczytawszy gładkim wymawianiem bez łamania quantitatis, odebrał sprawiedliwą zaletę od Prezydującego i przytomnych Professorów. z Prawa Natury i Krajowego

mierny okazał postępek.

1. Pilność w Naukach. Obyczaie

Dochodzą regularnie na Lekcie, i obyczajnieią sprawnie.

Raport V. z Miesiąca Lutego

2. Sessie Niedzielne

Pierwsza Sessia odprawiona dnia 2gr Lutego. na Ktorey czytany był Rozdział 13ty Nauczyciele. Druga dnia 16gr na Ktorey czytany Rozdział 14ty Klasy i Nauki, tudzież zalecono aby regularnie dochodzili na Sessie. Trzecia dnia 23gr Natey dalszy ciąg Rozdziału powyższego Klasa pierwsza był czytany.

3. Popisy Kandydatów

Dnia 1gr Lutego popisywał się Michał Witkowski Kandydat roku 3gr. z Prawa Natury i Krajowego dosyć dobrze odpisał. z Języka Łacińskiego tamże wczytaniu quantitatis, okazywał po sobie że niema go w uszywaniu. Dnia 8gr Franciszek Stroiński Kandydat roku 3gr. ze wszystkich trzech Popopisów dał dowód zwykłey pracowitości lecz mierney postępku w Naukach nadewszystko z Prawa Natury. Dnia 15gr Joachim Karkoszyński Kandydat roku 3gr. Ten iak wszystkim roku tak iterazniejszym wielką datuje do Nauczycielstwa skazuie odpisawszy na wszystkie trzy Popisy zrozumiale, gładko i z zupełną satysfakcią zasiadaiących na Tey akcie Profesorów. Tęż samą zaletę odbiera Andrzey Markiewicz Kandydat roku 3gr. ze swego Popisu odbytego dnia 22gr.

4. Pilność w Naukach, Obyczaie

Wielka regularność zachowuiesię, vpilnuie do Nauk. w Obyczaiach nieustaią.

5. Raport VI. z Miesiąca Marca

Sessie Niedzielnie

Dnia 16gr Marca pierwsza Niedziela po zapustnym zgrzeszeniu vpuszczona dla Sessyi o teyże godzinie i wtey samey sali z drukarzami mianey. Dnia 23gr czytane były Rozdziału 14gr Artykuły Nauczyciel Wymowy, Nauczyciel Matematyki, Nauczyciel Fizyki. Dnia 30gr ciąg dalszych Artykułów teyż Rozdziału Nauczyciel moralney Nauki i Prawa, Języki i inne pobożne Nauki, był czytany.

1. Popisy Kandydatów

Dnia 15go Marca był ostatny Popis z nauk moralnych. Na którym zaiawiaiąc Kazimierz Brzuchalski Kandydat roku 4go gruntownie na podane Propozycie odpisał, oraz zdatności swoiey iak uspsobienia do Nauczycielstwa wszystkich celuie.

2. Pilności w Naukach

Joachim Karkuszyński wyiechawszy z Krakowa bez wiedzy Prefekta po dniu 24tym ~~bieżącego~~ tego Miesiąca, dotąd nieziechał. Zacym iako opuszczaiący naukę w Naukach podany iest Magnifico Rektori. Inni pilnuią swoich obowiązków.





№ 31.

Banyorta o Kandydatach

Inches 1 2 3 4 5 6 7 8
Centimetres 1 2 3 4 5 6 7 8 9 10 11 12 13 14 15 16 17 18 19
Colour Chart #13
DANES-PICTA.COM
Blue Cyan Green Yellow Red Magenta White 3/Color Black
R G B Grey Scale #13 C M Y K
A 1 2 3 4 5 6 M 8 9 10 11 12 13 14 15 B 17 18 19

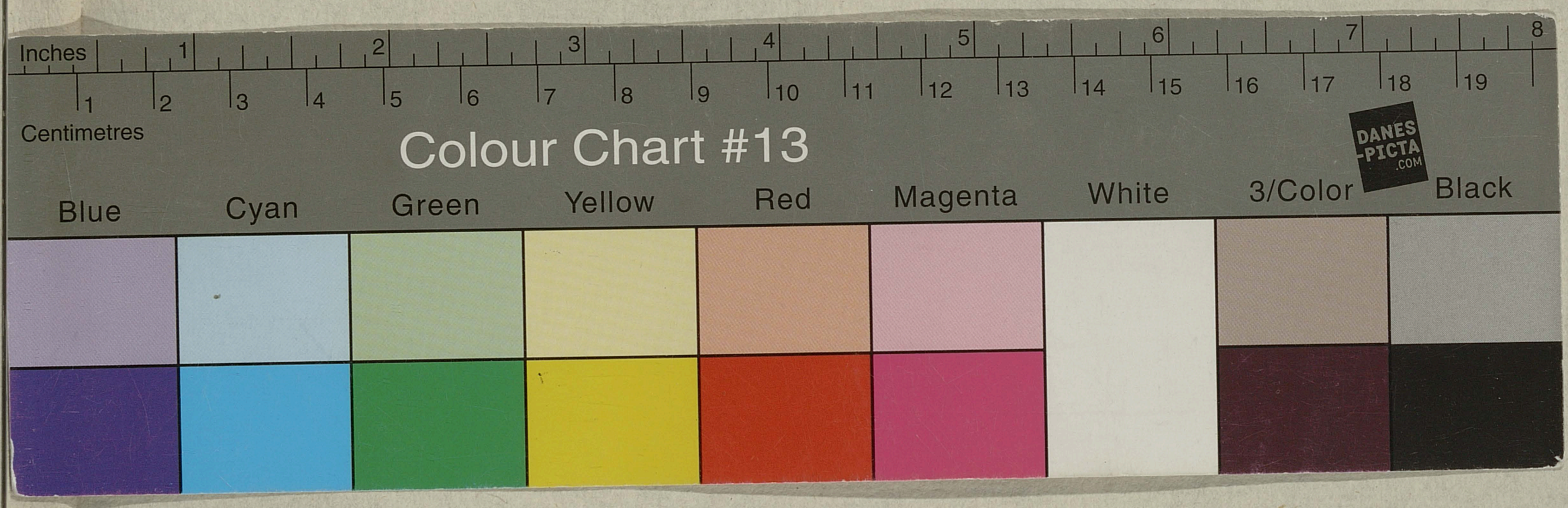
Inches
1
2
3
4
5
6
7
8
Centimetres
1
2
3
4
5
6
7
8
9
10
11
12
13
14
15
16
17
18
19
Colour Chart #13
DANES PICTA .COM
Blue
Cyan
Green
Yellow
Red
Magenta
White
3/Color
Black

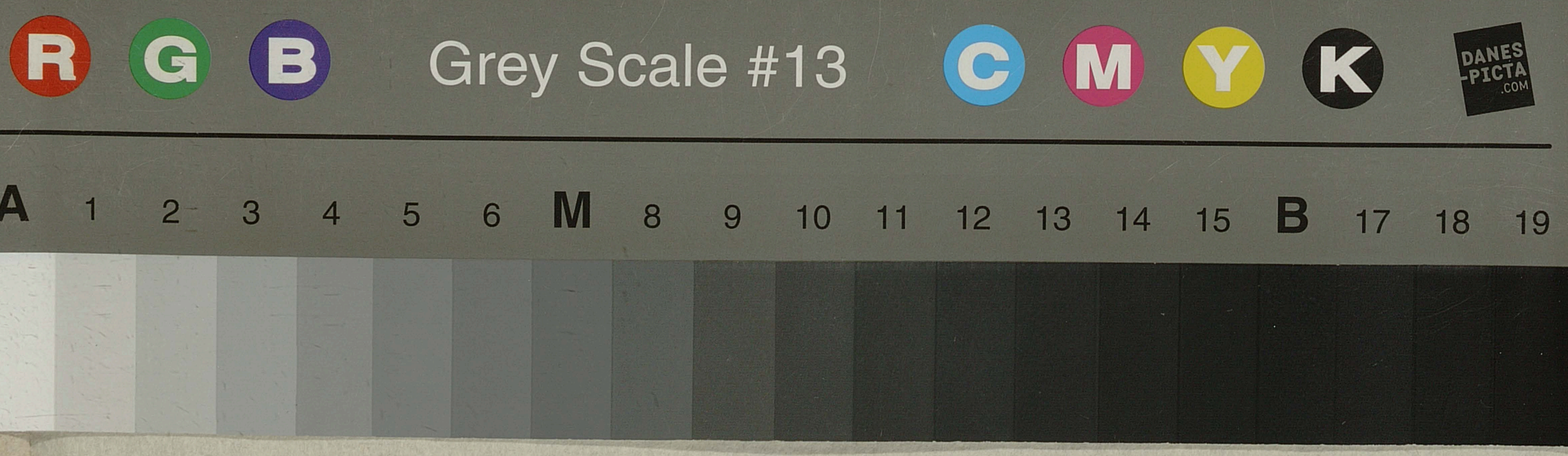
R
G
B
Grey Scale #13
C
M
Y
K
DANES PICTA .COM
A
1
2
3
4
5
6
M
8
9
10
11
12
13
14
15
B
17
18
19