ARCHIWUM UNIWERSYTETU JAGIELLOŃSKIEGO

ZESPÓŁ:

Rękopisy XV–XVIII w.

SYGNATURA:

Rkps 28 – Sesje kandydatów z lat 1785-1794 przy Uniwersytecie Krakowskim

DIGITALIZACJA:

Biblioteka Jagiellońska

2022 r.

1. NR ARCHIWUM:	2. NAZWA ARCHIWUM:	
805	Archiwum Uniwersytetu Jagiellońskiego	
3. NAZWA ZESPOŁU:		
Rękopisy XV–XVIII w. (Rkps)		
4. NR ZESPOŁU:	5. SYGNATURA OBIEKTU:	
2	Rkps 28	
6. LICZBA STRON/KART:		7. LICZBA SKANÓW:
152		159
8. DATA WYKONANIA:	9. NAZWA PRACOWNI:	10. WYKONAWCA KOPII CYFROWYCH:
2022	Biblioteka Jagiellońska	-
11. UWAGI:		
-		

R.ª 1785 do 1794. Nro 12.

2 Nro 28

Lefaye

Kandydatow i Lekarzy

od Roku 1785 do 1794

Arch. U. 7.

28.

28, &c.

Essay

Candidatow

Año 1785.

Dnia 20. Listopada Roku 1785. Odprawiwszy Sesyą Kandydatur

Na Ktorey traktowane są następuiące materye.

1mo. Zapisane są Lekcye Ktorych Kandydaci w tym Roku słuchać maią

Maiey Kubicki. Rachuba Matematyki wyższey. Astronomii. Chemii. Prawa Cywilnego. Języków Francuskiego, i Niemieckiego.

Jacek Lenisinski. Matematyki wyższey. Astronomii. Prawa Cywilnego. Chemii, Języków Francuskiego, Niemieckiego, i Greckiego.

Adam Kozijewski. Matematyki wyższey. Astronomii. Chemii. Prawa Cywilnego. Języków Francuskiego, Niemieckiego, i Greckiego.

Sebastyan Fiztler. Matematyki wyższey. Astronomii. Wymowy. Chemii. Języków Francuskiego, i Greckiego.

Andrzey Bielinski. Prawa Cywilnego. Processu Duchownego. Fizyki. Chemii. Matematyki wyższey. Astronomii Języków Francuskiego, i Niemieckiego.

Marcin Hozowicz. Matematyki wyższey. Astronomii. Chemii. Prawa Cywilnego. Języków Francuskiego, Niemieckiego, i Greckiego.

Antoni Pawinski. Matematyki niższey. Prawa natury. Chemii. Fizyki. Astronomii. Processu Duchownego. Języka Francuskiego.

Woyciech Jarkowski. Matematyki niższey. Chemii. Fizyki. Wymowy. Astronomii. Języków Francuskiego, i Niemieckiego.

Konstanty Benuszewicz. Matematyki niższey. Astronomii. Chemii. Fizyki. Prawa Cywilnego. Języków Francuskiego, i Niemieckiego.

Michał Kostkowski. Matematyki niższey. Prawa Natury. Wymowy. Fizyki. Astronomii. Mechaniki. Języków Francuskiego i Niemieckiego.

Konstanty Tymieniecki. Prawa natury i Cywilnego. Matematyki niższey. Astronomii Chemii. Fizyki. Języka greckiego.

Michał Grabski. Matematyki niższey. Prawa natury. i Cywilnego. Fizyki. Chemii. Wymowy. Astronomii. Języków Francuskiego, Niemieckiego i Greckiego.

Woyciech Swidlicki. Matematyki niższey. Prawa natury. Chemii. Fizyki. Astronomii. Języków Niemieckiego i Francuskiego.

Jędrzey Swiolkowski. Matematyki niższey. Wymowy. Fizyki. Chemii. Prawa Natury. Języków Francuskiego i Niemieckiego.

Szymon Majewski. Prawa natury. Matematyki niższey. Prawa Cywilnego. Wymowy. Fizyki. Języków Niemieckiego i Francuskiego.

1. Franciszek Dzierkanowicz Nauka Matematyki niższey. Astronomii. Prawa Natury i Cywilnego. Chemii. Fizyki. Wymowy. Języków Francuskiego i Niemieckiego.

Jan Ortowski. Matematyki niższey. Astronomii. Chemii. Prawa Kanonicznego. Języków Francuskiego i Niemieckiego. Mechaniki.

Tomasz Prochowski. Matematyki niższey. Prawa natury, i Cywilnego. Fizyki. Chemii. Mechaniki. Wymowy. Języków Francuskiego i Niemieckiego.

Józef Ulyanickiewski Matematyki niższey. Fizyki. Prawa Cywilnego. Mechaniki. Chemii. Astronomii. Języków Francuskiego, i Niemieckiego.

Marian Smulkowicz Prawa Natury. Matematyki niższey. Mechaniki. Wymowy. Fizyki. Chemii. Języków Francuskiego, i Niemieckiego.

Franciszek Wagner. Prawa Natury. Matematyki niższey. Mechaniki. Fizyki Chemii. Wymowy. Języka Francuskiego.

x. Remigiusz Pawlicki. Matematyki niższey. Prawa Cywilnego. Chemii. Fizyki. Astronomii. Języków. Francuskiego i Greckiego.

2do Naznaczeni są Cenzorowie Lekcyi. Wymowy. W. Jankowski. Matematyki niższey Benusiewicz. Matematyki wyższey Lewiński. Fizyki Majewski. Chemii Fiedler Prawa Natury Jastkowski. Prawa Cywilnego Tyminiecki. Języka Niemieckiego Kopijewski. Francuskiego Kubicki.

3tio Punkt względem Popisu za X. Kowalskiego na przyszłą Sessyą Narodzenia się Kandydatów zostawiony.

4to Cenzor nieznajdujący się na Popisach Orłowski.

5to Zalecono Kandydatom ażeby chodzili na Banki Chrześciańskie. Cenzorem tey Lekcyi X. Remi. Pawlicki.

6to Sessye Kandydatów ogłosić 8. w dni obwieszczono.

7mo Zalecono ażeby gotujący się na Popisy nie opuszczali Lekcyi.

8vo Chorzy mają się udawać do W. X. Wincentego Chrastera Profesora Anatomii po poradę, z Recepty zaś mają się udawać do W. X. Jana Chaffera Profesora Farmacyi.

9no Obranie Sekretarza do Zapisywania Sessyi M. Klosowicza.

10mo Rozdanie Książeczek na Popisy.

11o Zalecenie Obyczajów dobrych, uchybienia, obchodzenia się przyzwoitego z Mistrzami, strzeżenia się mięsa niepoczciwych, Ubieranie się stosowne do Stanu Kandydackiego.

12. Nie znajdowali się na Sessyi Kandydaci. Win. Paprocki. Win. Kowalski. Eust. Likiewicz. Fran. Rychalski. Modest. Kabziński. Seb. Leyński, Szymandyjski Walenty Wiśniowski. x. Felix Mietanka. x. Konczewic. Lityński. Urbiński Przybylski. Jeszke

SESSYA 2ga.

Dnia 27. Listopada. Odprawiła się Sessya Kandydatow na ktorey następuiące są traktowane Materye:

1mo Do Xx. Znayduiących się na poprzedzaiącey Sessyi Zapisane są wyznaczone do słuchania Lekcye.

Franciszek Zychorski. Chemii. Matematyki niższey. Fizyki. Historyi Kościelney. Pisma S. Kanonow. Exegesi Dogmatycznego. Prawa Cywilnego. Teologii Moralney.

Modest Kabzinski. Fizyki. Chemii. Matematyki niższey. Prawa Cywilnego. Języków Niemieckiego, i Francuskiego.

Eustachi Kiktanowicz. Matematyki niższey. Chemii. Astronomii Języka Greckiego.

Walenty Więckowski. Matematyki niższey. Astronomii. Języków Francuskiego i Niemieckiego.

Pełnyey Konewicz. Fizyki. Chemii. Matematyki niższey. Astronomii. Prawa Natury.

Gracyan Litynski. Prawa Natury. Fizyki. Matematyki niższey. Chemii. Astronomii.

2do Czytała się Ustawa o Kandydatach.

3tio Zalecało się Kandydatom ażeby się lepiey gotowali tak z odpisemi jako też i na Klassę.

4. Nie znaydowali się na Sessyi. Sebastyan Jirtler. Jerzykowski. Przybylski. Wiślinski. Smietanka. Leyuski. Andrzeiewicz.

SESSYA 3cia.

Dnia 4. Grudnia. Odprawiła się sessya Kandydatow na ktorey

1mo Stanowiona była propozycya na Dosiedzenie 1 Moralne.

2do Wyznaczono dla X. Wichlinskiego Lekcye do słuchania następuiące:

Matematyki niższey. Fizyki. Prawa natury

Nie znaydowali się na Sessyi. Kowalski. Daprocki. Jerzykowski. Przybylski Smietanka, Leyuski, Andrzeiewicz. Tymieniecki. Konewicz.

SESSYA 4ta.

Dnia 11 Grudnia Odprawiła się Sessya Kandydatow na ktorey

1mo Stanowiona była Propozycya Moralna na Dosiedzenie 11.

2do Punkt względem Pozwu za X. Kowalskiego załatwił X. Kubicki ofiarowawszy swoiey ochoty na obydwa Dosiedzenia. Fizyczne i Moralne

4. Niezraiżowali się na Sessyi. XX. Stawinski. Ostowski Kabzinski; Kowalski.
1. Andrzejewicz, Leguski. Przybylski. x Pawlicki.

SESSYA 5ta

2. Dnia 18 Grudnia Odprawiła się Sessya na ktorey tłomaczona była
Propozycya Moralna na Posiedzenie III.
Niezraiżowali się na Sessyi XX. Tymieniecki. Leguski. Kabzinski.

SESSYA 6ta

Dnia 8. Stycznia 1786. Odprawiła się Sessya na ktorey tłomaczona
3. była Propozycya Moralna Na Posiedzenie IV.
Nie Zraiżowali się na Sessyi XX. Stawinski. Tymieniecki. x. Pawlicki.
x. Wichlinski Leguski.

SESSYA. 7ma

4. Dnia 22. Stycznia. Na Sessyi Kandydackiey tłomaczona była Pro-
pozycya Moralna na Posiedzenie V. i VI.
Nieprzytomni XX. Tymieniecki. x. Pawlicki. x. Wichlinski x. Przyb.
X. Fryter. Dyharski. Bielinski. Stawinski.
NB. Cenzorem na Nauki Chrześciańskie ustanowiony X. Grabski.

SESSYA. 8ma

Dnia 12. Lutego na Sessyi czytany był Rozdział XIV. Nauczyciele.
5. Ustaw Szczęśliwey Komissyi Edukacyjney.
Nieprzytomni na Sessyi x. Pawlicki. x. Wichlinski. Stawinski. Lubic.
Kowalski. X. Ziktarowicz. X. Waydner.

SESSYA 9ta

6. Na Sessyi z. 19. Marca tłomaczona była Propozycyja Moralna na Po-
siedzenie VII. wyznaczona
Nieprzytomni na Sessyi X. Lubicki. X. Kunisinski. X. Kozmianski.
X. Pawlicki. X. Bielinski. x. Wichlinski. X. Przybylski.

SESSYA. 10ta

Dnia 2. Kwietnia na Sessyi Kandydatow tłomaczona była Lekcyja Matematyki na Lekcyi VIII. wyznaczona.

Niepszytomni X. Tymieniecki. X. Wichlinski. X. Orzechowski.

SESSYA. 11ta.

Dnia 30. Kwietnia na Sessyi Kandydatow tłomaczona była Lekcyja Prawa Krajowego na Lekcyi IX. Kod Cywilny wyznaczona.

Niepszytomni X. Tymieniecki. X. Kubicki. X. Krupinski. X. Fiutler.
X. Wichlinski. X. Orzechowski.

SESSYA. 12ta.

Dnia 14 Maja. tłomaczona była Lekcyja Prawa Krajowego na Lekcyi XI. wyznaczona.

Niepszytomni X. Tymieniecki. X. Kubicki. X. Kronenwitz. X. Krupinski. X. Fiutler.
X. Wichlinski X. Orzechowski. X. Gawlicki. X. Konczewicz X. Litynski.

SESSYA. 13ta.

Dnia 21. Maja tłomaczona była Lekcyja Prawa Krajowego na Lekcyi XII wyznaczona.

Niepszytomni na Sessyi X. Tymieniecki. X. Kubicki. X. Krupinski. X. Orzechowski.
X. Fiutler. X. Stawinski. X. Wyszkierski, X. Grochowski. X. Wichlinski. X. Gawlicki.
X. Konczewicz. X. Litynski. X. Orzechowski.

SESSYA. 14ta.

Dnia 11. Czerwca odprawiła się Sessya Kandydatow na ktorey czytany był Rozdział Ustaw Szkolnych. Komisyi Edukacyi pod tytułem Nauczyciele.

Niepszytomni na Sessyi X. Tymieniecki. X. Grochowski, X Wichlinski; X. Gawlicki
X. Orzechowski.

6.

SESSYA. 15ta

Dnia 18. Czerwca. Na Sessyi Kandydatow tłomaczono bydź Obowiązki Studenta na Oddziale Klasie XIII.

Asystowali WW. PP. Tymieniecki. Krusinski, Grochowski X. Litzynski. X. Koncewicz X. Lazowicki. X. Wieczynski.

SESSYA. I.

1. Dnia 8. Października 1786. Po zakończonym spoczynku Szkolnem Zaczęta była Sessya od przypomnienia obowiązkow Kandydatow Akademikow. na ktorey Surowie przykazano, ażeby żaden z Kandydatow, nie ośmielał się w studiowaniu Lekcyi obranych, niepodejmował się trzymać Uczniow na Edukacyi prywatney bez wiadomości Przełożonych. Także ażeby wszyscy studenci Lekcyi Wymowy. Podali miejsce swoiey mieszkania. I Lekcye ktorych Studenci maią.

Adam Kopijowski Obrał Lekcye do Słuchania następuiące: Matematyki Wyższey. i Astronomii. Wymowy. Prawa Cywilnego. Języka Francuskiego.

Marcin Kossowicz. Matematyki wyższey i Astronomii, Wymowy. Prawa Cywilnego. Historyi Kościelney i Języka Francuskiego prywatnie.

Konstanty Bernatowicz. Matematyki niższey i wyższey. Wymowy. Fizyki. Chemii. Języka Francuskiego i Niemieckiego.

Michał Zostrowski. Matematyki niższey i Astronomii. Wymowy. Chemii Języka Francuskiego i Niemieckiego.

Michał Grabski. Matematyki niższey i wyższey. Wymowy. Chemii Języka Francuskiego prywatnie Fizyki. Prawa Cywilnego.

Wincenty Swidlicki. Matematyki niższey i wyższey. Fizyki. Chemii. Prawa natury. Wymowy. Języka Francuskiego.

Jędrzey Smolikowski. Matematyki wyższey. Chemii. Wymowy. Języka Niemieckiego. Mechaniki.

Szymon Majewski. Matematyki niższey i wyższey. Chemii. Wymowy. Prawa natury. i Języka Francuskiego i Niemieckiego.

Franciszek Dzierzkanowicz. Językow Francuskiego i Niemieckiego. Wymowy. Chemii. Fizyki. Matematyki niższey i wyższey. Mechaniki.

Tomasz Jeżewski. Matematyki niższey i wyższey. Języków Francuskiego i Greckiego. Chemii Fizyki. Wymowy. Mechaniki. Prawa Cywilnego.

Marcin Smutkowicz. Matematyki niższey i wyższey. Języków Niemieckiego i Francuskiego. Wymowy. Chemii. Mechaniki.

Franciszek Weydner. Chemii. Matematyki niższey i wyższey. Wymowy. Języka Francuskiego.

Modest Kabzinski. Matematyki niższey. Chemii Wymowy. Języków Francuskiego i Niemieckiego.

X. Ludwik Koncewicz Bazylian. Matematyki niższey i wyższey. Chemii. Wymowy. Prawa natury.

X Paulan Litzynski Bazylian. Matematyki niższey i wyższey. Chemii. Fizyki. Mechaniki. Wymowy. Prawa natury.

X. Alexy Pszybylski. Bazylian. Matematyki niższey. Chemii. Fizyki. Wymowy Prawa natury. Języka Francuskiego prywatnie.

Nieyszy tenże na Lekcyi. X. X. Jarkowski. Ortowski. Zyelandski. Zyminiecki. Kiktanowicz i Wrzechowski.

Cenzorowie Lekcyi. Matematyki niższey X. Bemfiewicz. Ryckarski. Wyższey tenże. Wymowy X. Swidlicki. Fizyki. X. Dzierzanowicz. X. Grabski. Chemii. X. Groskowski. Języków Francuskiego i Niemieckiego tenże Sam. Prawa natury. X. Rzybylski. Nauki Chrześciańskiey X. Majewski.

W. Jarkowski słucha Lekcyi Matematyki niższey, i wyższey. Prawa Cywilnego. Historyi Kościelney. Wymowy. i Języka Niemieckiego.

~~Michał~~ Józef Wyrzykowski. Matematyki niższey; Chemii. Prawa Ekonomicznego Mechaniki. Prawa Cywilnego.

PEDZIA. 2ga.

1. Dnia 29. Października na Lekcyi Kandydatów zalecito się nowo-przyjętych Kandydatom, ażeby przyjęty ch Lekcyi pilnie słuchali.

Zrota tego ażeby Kandydaci na dniu dzisieyszym w ubiorach Ex-Abbe byli na Lekcyi.

Lekcyi maiący odprawić w Roku 1786. A. Kopijowski. M. Krosowicz. W. Jarkowski. X. Bemfiewicz. M. Kostkowski. M. Grabski. W. Swidlicki. J. Smolikowski. S. Majewski. M. Sowikowicz. F. Waydner. F. Grabowski. J. Ortowski. Ryckarski. X. Kabzinski. X. Wyrzykowski. X. Dzierzanowicz. X. Lityński. X. Konewicz. X. Rzybylski.

Nowo przyjęci Kandydaci w Lekcye. Jan Karty Borszth. Chemii. Fizyki. i Matematyki niższey. Anatomii Chirurgii. Latalegii. Farmacyi.

Jan Dike. Chemii. Fizyki. Matematyki niższey. Anatomii. Chirurgii. Latalegii. Farmacyi.

Maciey Zaręczakowski. Fizyki. Chemii. Matematyki niższey Wymowy. Języków Francuskiego i Niemieckiego.

Ignacy Jankowski. Prawa natury. Fizyki. Chemii. Wymowy Matematyki niższey Języka Niemieckiego.

Jan Ostrowski. Matematyki niższey Fizyki. Wymowy Prawa Cywilnego. Chemii. Języka Niemieckiego.

Pucklinski. Matematyki niższey. Wymowy. Fizyki. Chemii. Prawa natury. Języka Francuskiego.

Mieszkania Kandydatów. X. Kopijowski w Bursy Francuzkiey. w Bursy Filozofów

X. Krosowicz w Bursy Filozoficzney.

X. Bemfiewicz. na c. Jana Ulicy w Kamienicy Jezuickiey.

X. Jarkowski. w Bursy Jerozolimskiey.

X. Kostkowski na Ulicy Stolarskiey u X. Karmelitów.

X. Grabski na Ulicy c. Anny pod Nro Bazylianów.

X. Swidlicki w Bursy Jerozolimskiey.

X. Smolikowski w Bursie Filozoficzney.

X. Majewski na Ulicy Świętokrzyskiey pod Nro 260.

X. Grabowski w Kollegium Jezuickim.

X. Sowikowicz w Kapitule u X. Misi.

X. Waydner na Ulicy Miodowey u X. Bernardynów.

8. P. Dziekanowicz w Birsie Philosophor.
P. Kabzinski na S. Anny Ulicy u P. Danielskiego.
P. Rychterski na Ulicy Swiatkiey u P. Kuzmarzyn.
P. Ostrowski w Birsie Jerozolim.
P. Wojciechowski w Rynku u P. Barsztela.
P. Zawadowski na S. Anny Ulicy u P. Dzielnowicz.
P. Ostrowski w Birsie Philosophor.
P. Lukiewski. u Panstwa Gertlerow.
P. Jarkiewski na Florynowskiey Ulicy.
P. Wiekowski w Rynku pod Baranami.
P. Tichanowicz w Rynku u P. Toryan.
P. Barsztel w Rynku u Rodzicow.
P. Like w Rynku u Rodzicow.
Xd. Bazyliank u Xx. Franciszkanow.

Sessya 3cia R. 11. Nov.

1mo Na tey Sessyi czytane były Kandydatow. ustawy. pod Rozd. 5tym Przypomniona uchwała Szkoły Głowny. o zachowaniu ustawy. pod liczbą 4ta i zalecona pilność w przygotowaniu się na Popisy. następuiące. i zachowanie ustaw.

Nieprzytomni na Sessyi: P. Ktosowicz. P. Smolikowski.
Zapisanie na Lekcye JP. Wincentego Ostrowskiego Fizyki. Mechaniki. Prawo Cywilne Politykę Matematyki Niższey. Języka Niemieckiego. Wymowy.

Sessya 4ta

L. 26 Nov. Czytane były ustawy. na tey Sessyi pod Rozd: XIV. o Nauczycielach. Zalecono Opowiadaniu tych P. Kollegiow ciąg następuiący na 1811. rok i opowiadanie Tabeli aby Kandydaci na Klassie Jasni examinowali.

Nieprzytomni na Sessyi P. Ktosowicz P. Kabzinski P. Jerzykowski. P. Paskiewicz. P. Smolikowski P. Jaskiewski P. Kuklinski P. Wojciechowski.

SESSYA 5ta

Dn. 3 Dec. Zalecone tyto Kandydatow aby examinowali na Aktach Publicznych.
Czytane tyty Ustawy P. K. E. pod Rozdziałem VI. Zgromadzenia Klas
miane. Nieprzytomni na Sessyi X. Kłosowski X. Pawlicki. —

SESSYA 6ta

Dn. 14. Jan. 67. Odprawiona dnia Sessya przez zalecenie Kandydatow zachowania wszelkiey skromności, Czytane tyty ustawy pod Rozdziałem
24. Pod tytuły Nadzwyczay. Nieprzytomni, X. Kłosowski. —
Cenzel. nieprzytomnych na Posiedzeniu Kandydatow do stanu Nauczycielskiego
P. Jankiewicza.

SESSYA 7ma

Dnia 4. Feb. na Sessyi Kandydatow examinowane były literacy nie bywaiących
1. na Lekcyach. Zalecił się gotowanie się na Posiedzenia. Po Zapisaniu
przybyli do Zgromadzenia Kandydatow X.X.
X. Paweł Szczepanski Kan. Later. w kongregacyi Przemyskiey. mieszkaiący
na X.X. Franciszkanow. Studya Lekcyi następuiących.
Prawa natury. Chemii. Fizyki, Geometryi i Trygonometryi. Astronomii.
X. Wojciech Jasinski Kan. Reg. Studya Lekcyi tychże samych.
X. Franciszek Wielicki Clericus in communi vivens Congregacyi Liceum
wojskiem w Seminarium Akad. Studya Lekcyi następuiących.
Matematyki, Prawa natury. Chemii. Fizyki, Matematyki wyższey.
Astronomii
X. Xawery Szaniawski Clericus in comm. Studya Lekcyi tychże samych.
X. Justyn Karyszkowski Bazylian. Lekcyi. Studya następuiących.
Prawa natury. Chemii, Fizyki, Matematyki wyższey, Astronomii.
X. Benedykt Błendowski Bazylian tychże samych.
Zakończyła się Sessya przeczytaniem Rozdziału Ustaw K. Komisyi Edukacyi
pod Tytułem o Nadzwyczay,
Nieprzytomny X. Komisyi

10.

SESSYA 8ma

Dnia 4. Maia 87. Czytany był rozdział pod Tytułem Nauczyciele. Lalenie było, aby Lalonnicy wprzod niżeli zdadzą na Szkoły dopuszczeni byli zaświadczenia do Szkoły PP. o zdatności swojey Lalenie było Skromności pilności w naukach, i podanie propozycyi fizycznych i Hermetycznych PP Profesorom Publicznym. do których przepisania są wyznaczeni: P. Kuhlewski do przepisania Fizycznych, P. Jerzykowski do przepisania Moralnych. Przepisy Listowne z Kommissyi Rządowey Pawlickiey ...

Roku 1787 D. 14 Października odprawiła się Sessya z Kandydatami na których zapisali się Słuchacze Lekcyi maią w tym Roku Słuchać Andrzey Smolikowski Słucha Lekcyi Matematyki Wyższey, Astronomii, Chemii, Języka Francuskiego, Wymowy, Prawa Kanonicznego i Historyi Kościelney. Anatomii. Franciszek Rychwalski. Franciszek Waydner. Matematyki Wyższey Astronomii, Wymowy, Historyi Kościelney. Prawa Cywilnego. Michał Grabski. Matematyki Wyższey, Astronomii, Chemii, Historyi Kościelnej, Mechaniki, Języka Francuskiego. Woyciech Swidlicki. Matematyki Wyższey Astronomii, Chemii, Prawa Cywilnego. Języka Francuskiego. Farmacyi. Tomasz Grochowski Matematyki Wyższey, Astronomii, Chemii, Farmacyi Języków Niemieckiego i Francuskiego. Anatomii Szymon Maciewski. Matematyki Wyższey Astronomii, Farmacyi, Historyi Kościelney

Jz

Prawa Kanonicznego, Anatomii. Chirurgii, i Języka Francuskiego. Chemii. Francuzki Dziekanowicz. Matematyki Wyższey, Astronomii. Prawa Ekonomicznego. Prawa Cywilnego. Anatomii. Języka Niemieckiego. i Francuskiego Maciey Lasczkowski. Matematyki Niższey Chemii. Wymowy. Historyi Kościelney. Języka Francuskiego. ~~Fizyki~~. i Prawa Ekonomicznego Jacek Kulakowski Matematyki Niższey. Chemii. Fizyki Prawa Ekonomicznego. Języka Francuskiego i Niemieckiego. Mechaniki Wymowy.

Ignacy Jasiukowski Fizyki. Mechaniki Anatomii. Matematyki Niższey. Chemii Wymowy. Historyi Kościelney. Języka Francuskiego i Niemieckiego.

Cenzorowie

Matematyki Niższey. Jasiukowski.
Matematyki Wyższey. Kwiatkowski.
Fizyki. Kulakowski.
Chemii. Grochowski.
Prawa Ekonomicznego. Dziekanowicz
Prawa Cywilnego. Waydner.
Prawa Kościelnego Maciewski i Hist: Kościelna
Anatomii. Ostrowski
Języków X. Jasiński.
Wymowy. X. Kanyszkiewicz.
Mechaniki Grabski
JX. Benedykt Tędecki B. Prawa Ekono:-

niczego. Chemii; Matematyki niższey, Fizyki; Wypnowy, Języka Francuskiego i Grec-
14 kiego.

X. Paweł Szczybrowski K. R. L. Matematyki niższey. Fizyki. Prawa Ekonomicznego Chemii Wypnowy.

X. Woyciech Pasiński K. R. L. Matematyki niższey. Fizyki Chemii Wypnowy Prawa Ekonomicznego. Teologii Moralney Języka Niemieckiego i Francuskiego.

X. Augustyn Orzechowski B. Chemii Matematyki niższey. Fizyki Wypnowy. Prawa Cywilnego. Astronomii Języka Francuskiego.

X. Justyn Kaczyszkowski Wypnowy. Prawa Ekonomicznego. Matematyki niższey. Chemii. Astronomii. Fizyki. Języka Francuskiego i ~~Niemieckiego~~ Greckiego.

X. Floryan Kudrewicz Prawa Ekonomicznego Wypnowy. Matematyki niższey. Fizyki. Chemii. Języka Greckiego.

X. Marcelli Mazurkiewicz B. Wypnowy. Prawa Ekonomicznego. Fizyki Matematyki niższey. Chemii. Astronomii Języka Greckiego.

X. Xawery Szaniawski Matematyki niższey Chemii. Fizyki Wypnowy Prawa Ekonomicznego. Prawa Kanonicznego. Języka Francuskiego.

X. Sylwester Szkudziński K. S. S. Prawa Ekonomicznego Fizyki. Chemii Matematyki niższey Języka Francuskiego.

X. Jan Kanty Szperczyński K. S. S. Prawa Ekonomicznego Fizyki. Chemii Matematyki.

Niższey Fizyki Niemieckiego.
Jan Kanty Bartsch, Anatomii, Pathologii
Farmacyi Chirurgii, Chemii,
Józefat Wysokiński Prawa Ekonomicznego Wymowy Matematyki niższey

Sessya 2ga
Odprawiona D. 2go Grudnia. 87. 1787

Na którey zapisali się kandydaci nowo przyjęci na lektorie tegoż
ie chodzą.

1. Andrzey Świadecki Fizyki Matematyki niższey, Anatomii
Prawa Natury, Fizyki, Chemii, Farmacyi, Mechaniki.
Bazyli Kowalewicz Matematyki niższey, Fizyki, Mechaniki Prawa Natury, Prawa Cywilnego, Chemii, Wymowy. Fizyków Fran: i Niemieckiego.
Kalinowicz Lewaniki Matematyki Niższey, Chemii Mechaniki, Prawa Cywilnego. Prawa Kanonicznego. Fizyki Wymowy, Fizyka Francuskiego.
Sebastyan Zalewski Matematyki Niższey, Fizyki, Wymowy, Chemii Fizyka Fran: i Niemieckiego. Prawa Prawey Reformowski Matematyki Niższey, Chemii, Fizyki, Prawa Chow: Prawa Cywilnego. Prawa Kanonicznego. Nauki Chrześciańskiey. Fizyka Franciszkiego
Bartłomiey Szulecki Matematyki Niższey, Fizyki Chemii Mechaniki, Wymowy, Prawa Chow: Fizyka Francuskiego, Nauki Chrześciańskiey.
X Franciszek Orlicz Chemii Fizyka Francuskiego, Matematyki Niższey, Wymowy, Prawa Cywil. Prawa Kanonicznego.
Michał Swinarski Chemii, Fizyki Mate: Niższey, Historyi Kościelney.
Jan Kanty Jastrzębski Mate: Niższey, Fizyki Chemii Prawa Chow: Mechaniki, Prawa Cywilnego, Historyi Kościelney. Fizyka Fran: i Gruzińskiego. Nauki Chrześciańskiey. Wymowy.
Bartłomiey Labuszewski Mate: Niższey, Fizyki, Chemii Wymowy, Prawa Chow: i Cywilnego Mechaniki Fizyka Francuskiego, Nauki Chrześciańskiego.
Felix Kurkowski Chemii Materia: Niż: Mechaniki Wymowy, Fizyki Prawa Chow: i Cywilnego, Prawa Kano

14. anego. Języka Francuskiego.
1. Franciszek Tectak Chemii Mate: Niższey Wy:
mowy, Mechanika Prawa Ekono: i Cywilnego
Nauki Chrześciańskiey Języków Francuskiego i Nie
mieckiego. Fizyki.
1 Wincenty Szczepański Chemii Mate: Niższey, Fi:
zyki Wymowy, Prawa Ekono: i Cywilnego Nauki
Chrześc: Języka Francuskiego. Mechaniki.
Antoni Schmidt. Mates: Niższey Chemii
Fizyki, Anatomii Prawa Ekono: Wymowy
Języka Francuskiego.
Jan Rychterski. Mates. Niższey, Fizyki, Che:
mii Prawa Ekono: Rzymskiego, Prawa Dzie
wiego, Prawa Kanonicznego. Wymowy, Mecha:
niki, Języka Niemieckiego, Nauki Chrześcian:skiey
Marcin Radzyński, Mates: Niższey, Fizyki, Chem
Wymowy, Prawa Ekono: i Cywilnego, Języka Nie:
mieckiego.
Marcin Szymkiewicz Prawa Ekonomii: Fizyki, Che:
mii, Mate: Niższey, Wymowy, Nauki Chrześci:
ańskiey, Prawa Cywilnego Języka Francuskiego.
Zalecono Kandydatom aby się lepiey gotowali na swoie
Lopisy.
Nieprzystąpili na Sessyi P. Korzeniewicz P. Sroniecki P.
Markiewicz.

Sessya

Na dniu 13 Kwietnia odprawiła się Sessya. na ktorey czytane były Rezolucye Departamentu następuiące

1. Względem PP. Zaiączkowskiego i Zakrzewskiego, których Departament Noty osobne z wyznaniem ich wykroczenia przysłał, i do Censury Kandydackiey odesłał
2. Względem PP. Grochowskiego i Zerwanickiego, których Departament podług ich żądania od Kan. Dydaszyi Stanu Akademickiego, uwolnił, obowiązuiąc pierwszego, do wrocenia kosztu przez czas iego Kandydacyi, na niego wyłożonego.
3. Czytany był Katalog Biblioteki Kandydackiey, świeżo od W. Jarzębskiego odebranego z bliższym zgromadzeniem niedostatku tych książek które za Reverendami pobrane, ieszcze do tey Biblioteki nie złożone.
4. Jw. Rudnicki podiął się bydź Cenzorem na tych Pismach Duchownych, które dalie Kandydatom W. Podkanclerzy Skiby Jw.

Sessya

Na dniu 20. Kwietnia 1788 Odprawiła się Sessya na ktorey czytane były następuiące Departamentu Rezolucyie:

1mo Względem odebranych Swiadectw do Aktow Regencyi, o starzyźnie z Nauk, i Obyczaiach nielicznych PP. Kandydatów, z zaleceniem innym składania takowych Swiadectw. przed końcem tego roku szkolnego.

2do Względem produkowanych Metryk przez nielicznych PP. Kandydatów tak pełnoletnich iako dwuletnich, trzechletnich z obowiązkiem na innych wtorzonych takowych Metryk produkowania

3tio Względem przyiętych Odpisów z Arytmetyki, Mineralogii, i Fizyki do Aktów Regencyi P. Franciszka Rychardiego Kandydata 3letniego.

4to Czytana była Demissya od Stanu Akademickiego P. Szymona Malewskiego, podług prozby Jego, z obowiązkiem na Niego wtorzonych kosztów podtrzechletnich Nakładów.

5to P. Jankowski podiął się dobrowolnie postrzegać tych, ktoryby uchybili posiedzeń Niedzielnych i Sobotnych wzrazie Spisów.

6to Ostrzeżeni JJ. Kandydaci: aby do przyszłego Raportu wczesnie podawali gdzie mieszkaią, i sposób, ktorym się utrzymuią.

Sessya

Na dniu 27. Kwietnia 1788.

Odprawiła się Sessyaj, na ktorey czytane były Ustawy z Rozdziału XXV o Edukacyi Fizycznej.

Nie znaydowali się na Sessyi. JJPP Grabski, Korzeniewski, Kuliński, Rzepeniuk, Rychalski Starszy, i X. Spirydyński. X. Bzdęga dowrócił.

Na dniu 4. Maia odprawiła się Sessya, na ktorey zalecony był następuiący uroczysty Akt, ktory Szkoła Główna dnia 12 Maia obchodziła; to iest: Imieniny Nayiaśnieyszego Pana, i Pamiątkę założenia w Krakowie od Kazimierza Akademii

Następuiące Niedziele wolne były od Sessyi Na Swięta Wielkich.

16. Na dniu 25. Maia odprawiona ii Sessya, na ktorey czytane były Rezolucye Departamentu następuiące:

1mo Względem odebranych do Departamentu odpisow X Przybyłowicgo, i P. Zaiączkowskiego

2do Względem produkowanych niektorych P.P. Kandydatow Metryk

3o Względem okazanych Swiadectw o Obyczaiach, i usilności P.P. Franciszka Rychardskiego. Wincentego Ostrowskiego

4to Nareszcie czytano była pochwała całego Zgromadzenia Kandydatow od Departamentu uczyniona, z przydaniem dobrego o Nich Raporcie Uniwersyteckiego, z ostrzeżeniem aby każdy starał się mieć ubiór Akademicki, i w nim na Popisach, i Klassie pomagaiących zasiadał, i żeby naydelikatniey iedenu drugiemu przykre wczasie Popisu czynił Zarzuty.

4. Na dniu 8 Czerwca Zamiast Sessyi zalecono prywatnie, aby wszyscy /: a mianowicie Kandydaci Retoryki :/ maiący chęć dostąpienia Stopnia Doktorskiego, lub Swiadectwa do otrzymania Patentu na Feldszerow przysięgłych wczesnie takową chęć swoię Departamentowi na Pismie podawali; ażeby Departament mogł ich żądania Szkole Głowniey przełożyć, na mocy którego przełożenia Szkoła Głowna do ich żądania mogła by się przychylić, i wyznaczyć im na ten komiec Examinatorow.

Sessya dnia 13. Czerwca Odprawiona była; na ktorey na stępuiące Konkluzye Szkoły Głowniey i Rezolucye Departamentu były czytane:

1o Zalecono aby wszystkie Xiążki z Bibliotheki Kandydackiey pobrane na koniec Miesiąca Czerwca w teyże Bibliotece były złożone

2re Konkluzya Szkoły Główniey względem Konferowania Stopnia Doktorskiego Kandydatom i Odbadania iednego Exemplarza każdego gatunku Xiążek Elementarnych do Bibliotheki Kandydackiey.

3cie Względem przyięty[ch] Odpisow X Przybyłowskiego, i P. Zaiączkowskiego.

4te Względem produkowanych Metryk P.P. Duchnowicza

5. i Zaleskiego.

5te Względem odebranego Swiadectwa z Szkoł Sandomirskich

o Obyczaiach P. Duchnowicza.

6te Względem Swiadectwa maiącego bydź danego P. Bartkiewi maiącemu wyiechać za granicę.

6. 7me Względem uwolnienia na rok przyszły X. Przybyłowskiego od Kandydacyi maiącego dawać Matematykę w Szkole.

8mo Względem uwolnienia na rok przyszły Szkolny od Kandyda
ji JJXX. Wichrzów i Szamanduchów maiących być Professo
rami w Szkołach.

9te Względem zalecenia Szkole Głównéy tych wszystkich Kandyda
tów, którzy się nayleprzéy popisywali z Nauk, aby mogli dostą pić
stopnia Doktoratura, lub Patentu na Jeometrow przysięgłych.

ROK SZKOLNY 1808

Na dniu 11 stym Października odprawiona iest 1ma Sessya, na któ
rey 1mo Sekretarzem Sessyi Niedzielnych obrany iest JP.
Ostrowski; Cenzorem niebywaiących na Sessyach
2do Cenzorem do notowania niebywaiących na Konferencyach Do
chowuych; Missach obrany iest JP. Jurkowski.
3tio Cenzorowie do notowania uchybiaiących Stuchania Lekcyi
obrani są JP. Rettenwald JK. Kadrewicz, i JK. Stuchowski.
4to Niezyscihali na Rozpoczęcie Roku Szkolnego JP. Korzenie
wicz, i JP. Szulecki Kandydaci 2go Letni. Niebyli Jutrzenia na
Sessyi Niedzielney JP. Kubalski, i JP. Rychwalski mieli Ważną Słabość.
5to Przybył do kota Kandydackiego Rafał Marszałł Kanonik
Grobu Chrystusowego.
6to Co w tym roku wniesienia, Assystencyi, Stuchania Lekcyi, i Języków:
11. Andrzey Smolikowski lat 24. Kandydat Roku 1go Mieszka na Ulicy
Ulicy Sub No 250, Utrzymuie się z Pensyi Kandydackiey, Kondycyi,
Stucha Lekcyi Matematyki Wyższey Astronomii, Historyi Starożytności
Historyi Kościelney, Prawa Kanonicznego Teologii Dogmatycznéy
Teologii Moralney Języka Francuzkiego.
1: plat 20. Franciszek Rychwalski 1: kand: Filozofii 1go Mieszka na Ulicy Grodzkiey w kamie
nicy Bractwa Miłosierdzia na drugim Pietrze pod No 175
Utrzymuie się z Pensyi Kandydackiey, Kondycyi, Stucha Lekcyi Ję
zyka Greckiego 25. Literatury.
1: lat 25. Wincenty Ostrowski 1: Kandydat Roku 3go Mieszka na Ulicy
Grodzkiey w kamienicy pod No 25. Utrzymuie się z Pensyi Kan
dydackiey, Kondycyi, Stucha Lekcyi Matematyki Wyższey, Wy
ższey, Astronomii, Hydrodynamiki, Chimii, Języka Francuzkie
go, 1: lat Niemieckiego.
Ignacy Jasikowski 1: Kandydat Roku 3go Mieszka na Ulicy
ańskiey Ulicy w Kamienicy Ben: Kubeckiego sub No 465.
Utrzymuie się z Pensyi Kandyd: i Kondycyi. Stucha Lekcyi
Matematyki Wyższey, Astronomii. Prawa Cywilnego, Kano
nów Historyi Kościelney, Teologii Moralney, Języka Francuz
kiego i Niemieckiego

l: lat 20.
18. Jacek Kuklinski; kandydat Roku 2go Mieszka na Ulicy Grodzkiey
u P. Gutlera, otrzymuie ię z Lekcyi kandydackiey, i Kondycyi
11. Stucha Lekcyi Matematyki niższey, Astronomii, Historyi Staro
żytności, i Języka Francuzkiego i Niemieckiego. i Hydrodynamiki.
Kanty Jaskulski kandydat Roku 2go l: lat 22. Mieszka na Ulicy Wrackiey
pod Nrem 192. Otrzymuie ię z Lekcyi kandydackiey, i kondycyi;
Stucha Lekcyi: Wymowy, Prawa Natury, Fizyki, Matematyki
Niższey, Chemii, i Języka Francuzkiego.
l: lat 21.
Xawery Kossowski; kandydat Roku 2go Mieszka na Ulicy Grod
zkiey pod Nrem 25. Otrzymuie ię z Lekcyi kandydackiey
i Kondycyi, Stucha Lekcyi: Wymowy, Prawa Natury, Prawa
Stano-Rzymskiego, Kanonicznego, Historyi kościelney, Chimii,
Fizyki, Matematyki Niższey, i Języka Francuzkiego.
~~Bartłomiey~~ l: lat 24 ~~Szulecki; kandydat roku 2go~~
l: lat 21.
Felix Kurkowski; kandydat Roku 2go Mieszka w Bursy Stran
gielskiey, Otrzymuie ię Swoim kosztem z kondycyi Stucha Lekcyi Wymowy, P. Natury, P. kanonicznego, Fizyki
Chimii, Matematyki niższey, Astronomii, Języka Francuzkiego
l: lat 24.
Jan Dyakowski; Mieszka na Ulicy Grodzkiey w kamienney Stra
dwa miłosierdzia pod Nrem 775, otrzymuie ię z kondycyi
stołowey. Stucha Lekcyi: Literatury, Historyi kościelney, Matema
tyki niższey, Fizyki, Prawa Natury, Processu Duchownego
l: lat 20.
Wincenty Strzepa ński; Mieszka na Ulicy Stolarskiey,
Otrzymuie ię z kondycyi Stołowey, Stucha Lekcyi Fizyki,
Prawa Matematyki niższey, Chimii, i Języka Francuzkiego
Maciey Zaręzki kandydat Roku 3go Mieszka na
Ulicy S. Jana, otrzymuie ię z Lekcyi kandydackiey, i kon
dycyi. Stucha Lekcyi Wymowy, Historyi kościelney, Matema
tyki niższey, Języka Francuzkiego, i Niemieckiego,
l: 24 Bartłomiey Szulecki; Mieszka na Ulicy Swieckiey w kamie
icy N. Rozmaitta, otrzymuie ię z Lekcyi kandydackiey
i Kondycyi. Stucha Lekcyi Chimii, Algiebry, Fizyki, Wymowy
l: lat 25. Prawa Natury, Politycznego, i Języka Francuzkiego i Astrono
Franciszek Tertau; Mieszka na Ulicy Swieckiey w kamie
niu P. Sadowskiego. Otrzymuie ię z kondycyi Stucha Lekcyi
Chimii, Algiebry, Fizyki Wymowy, Prawa Natury, i Języka
Francuzkiego. i Astronomii
Michał Swinecki Mieszka na Bankowskiey Ulicy
Otrzymuie ię z kondycyi, Stucha Lekcyi.

l: lat 24.
Woyciech Jasiński l: Kanonik Laterauceńskí Mieszka na Zlubku
w Konwencie J.J.X.X. Bazyliczanów. Utrzymuie się kosztem
Zgromadzenia. Słucha Lekcyi Matematyki Niższey, Prawa Na
tury, Wymowy, Prawa Kanonicznego, Teologii Moralney, i Do
gmatycznéy. Historyi kościelney, i Starożytności
X. Benedykt Sotę Żołędziowski l: lat 26. Bazyliczan l: Mieszka w Konwencie Swe
go Zgromadzenia na Zlubku, Utrzymuie się kosztem Zgroma
dzenia, Słucha Lekcyi Matematyki Niższey, Prawa Natury, i Ka
nonicznego Teologii, i Lekcyi Języka Greckiego
Marcell l: lat 21. Madurkiewicz l: Bazyliczan Mieszka na Zlubku,
utrzymuie się kosztem Zgromadzenia. Słucha Lekcyi: Ma
tematyki niższey, Wymowy, Fizyki, Chimii, Prawa Natury, Ję
zyka Francuzkiego l: lat 23.
Flozyan Kudrewicz l: Bazyliczan Mieszka na Zlubku,
utrzymuie się kosztem Zgromadzenia, Słucha Lekcyi: Prawa
Natury, Kanonicznego, Fizyki, Matematyki niższey, i Języka
Greckiego. i Hidrodynamiki l: lat 24.
Justyn Kapuściński l: Bazyliczan Mieszka na Zlubku, słucha
Matematyki niższey, Astronomii, Kanonicznego, Teologii Moral. Historyi kościel. Języka Greckiego, i Historyi Stare
mu się kosztem Zgromadzenia, Słucha Lekcyi: Prawa Natury, i
X Kanty Szpyrzyński l: 25 Kanonik Grobu Chrystusowego. Mie
szka na Stradomiu w Konwencie Swego Zgromadzenia, utrzymuie
się kosztem Zgromadzenia. Słucha Lekcyi: Matematyki Niższey
Fizyki Chimii, Prawa Natury, i Polityki. Wymowy. l: 24.
X. Rafał Marchall Kanonik Grobu Chrystusowego l: Mieszka na Sto
łomiu) w Konwencie Swego Zgromadzenia, utrzymuie się kosztem
Zgromadzenia. Słucha Lekcyi Matematyki niższey, Fizyki, Chimii,
Prawa Natury, i Polityczney: Wymowy.
Ernest l: lat 25. Stachowski Cysters. l: Mieszka w Kollegium S. Piotra XX.
Cysterskim, Utrzymuie się kosztem zgromadzenia. Słucha Lekcyi Mate
matyki niższey, Fizyki i Wymowy, Prawa Natury Historyi kościelney.

7mio Zalecono ażeby karty na uczynkach Uroczystościach kościel-
nych i Tygodniowych Popisach w stroiu Akademickim Znaydy
wać się.
8vo Zalecono także, ażeby Wszyscy Słuchacze Języków Francuzkiego
go i Niemieckiego, wyjąwszy tych, którzy z Zupełną Dosko
nałością też Języki posiadaią.

20.

Nadmie 19tym Sardiennika odprawiana Sessya

1mo Ostrzeżeni Kandydaci Dletni aby miodowtornie złożyli Metryki i Swiadectwa podług ustaw P.K. Edukacyjnéj do Swiecy Rezencyi, ktora Ich odrzekmie

2do Zalecono aby wszyscy JJ. P.P. Kandydaci podług stopnia Zdzyku wiadomi go ktorey posiadaią, podzielili się na klassy poczynaiących, postępuiących, i doskonalących się; co się ma rozumieć o obydwoch Językach

3tio Departament dodawania obydwoch na przemian Języków ogłosił J.P. de la Mot

4to Rozrządził Departament, aziby na mysiłcy Swiecy JJ.P.P. Kandydaci podług lat Swoiey Kandydacyi porami szli

Nadmie 9tym Listopada odprawiła się Sessya na ktorey wszyscy JJ.P.P. Kandydaci Pensyonowani podpisywali się na Pensye woskie zeszłym wybrane w Rizie nato ustanowioney

Nieprzytomni na Sessyi Michał Swinecki i Rafał Marchall.

Na dniu 16tym Listopada odprawiła się Sessya na ktorey Czytani porządkiem wyznaczeni na przyszłe Lekcye publiczne

2do Ostrzeżeni JJ.P.P. Kandydaci bali Dletni iako i nanowo przyjęci, aby stosownie do ustaw Submissye zdanie swoie wypisane Departamentowi oddali.

1. 3tio Czytani byli wyznaczeni Korepetytorowie. do Lekcyi Matematycznych P. Smolikowski: do Literatury i Języka Łacińskiego. P. Rychartowski do Lekcyi Fizycznych P. Kuklinowski do Lekcyi Prawa P. Jasinowski.

4to Ostrzeżono że JJ.P.P. Korepetytorowie ci maią razem Cenzorami uchybiaiących Lekcyi, wzrzeń JJ.P. Kuklinski obowiązuie się wygrzeżać JJ.P. Smolikowskiego

5to Czytano o Wygranym Rb 100 na Zakupno Książek nowych potrzebnych do Biblioteki Kandydackiey

6to Czytano było Zapisiadczenie od Departamentu dane Szkole Gdańskiey o JJ.P.P. Kandydatach

7mo Nieprzytomni na Sessyi P. Jankowski P. Rychartowski X. Spyrczyński, X. Błędowski X. Mazurkiewicz X. Stachowski

Na dniu 23cim odprawiła się Sessya, na ktorey JJ.P. Kandydaci nowoprzyięci porządkiem zapisani

2. Ignacy Lisiecki Kand. 1. Letni lat 23 Niemiecka na Ulicy Grodzkiey pod Nrem 175 otrzymuie się z Kondycyi i Pensyi Kandydackiey Stanu Lekcyi Prawa Natury, Fizyki, Astronomii, Chimii Literatury, Algiebry, i Historyi Kościelney — Hidrodynamiki

2. Karol Tylman lat 21. kandydat 1. letni Mieszka w Buńy Jenz. Utrzymuie się z Pensyi Kandydackiey i małey kondycyi Słucha Lekcyi: Matematyki, Astronomii Chimii, Fizyki, Mechaniki, Prawa, Wymowy, Języka Greckiego, Francuzkiego i Niemieckiego — 21

Bartłomiey Łopaciński lat 22 kandydat 1. letni Mieszka w Bur. Jenz. Utrzymuie się z Pensyi Kandydackiey i małey kondycyi Słucha Lekcyi: Prawa Natury, Fizyki, Wymowy, Chimii, Hidrodynamiki, Matematyki, Mechaniki, Języka Greckiego i Niemieckiego

Gabryel Karpnicki kandydat 1. letni lat 21. Mieszka na Ulicy Świeckiey Nr 297 Utrzymuie się z Pensyi Kandydackiey i Stołowey kondycyi Słucha Lekcyi: Prawa Natury, Wymowy, Algiebry, Fizyki, Astronomii, i Języka Francuzkiego i Chimii.

Łukasz Gorkowski kand. 1. letni lat 23. Mieszka w Bur. Jenz. Utrzymuie się z Pensyi Kandydackiey i małey kondycyi. Słucha Lekcyi: Matematyki, Fizyki, Wymowy, Prawa, Mechaniki, Chimii, Języka Greckiego i Niemieckiego

Franciszek Borowski kandydat 1. letni lat 21. Mieszka na Łanku u P. Mayi kólniego Regenta Utrzymuie się z Stołowey kondycyi. Słucha Lekcyi Astronomii, Fizyki, Chimii, Prawa Natury, Algiebry, Wymowy, Hidrodynamiki, i Greckiego Języka

Stanisław Kosmólski kandydat 1. letni lat 21. Mieszka pod Nrem 164, Utrzymuie się z Lekcyi dawania. Słucha Lekcyi Prawa Natury, Fizyki Literatury, Historyi kościelney, Teologii Dogmatycznej, Kanonów i Prawa Cywilnego.

Nieprzytomni na Sessyi Kandydatów Szpyrzyński Rafał Marechal. Karol Tylman —

Na dniu 30. Grudnia Odprawiła się Sessya na którey wezwane były lata, mieszkanie, i Sposób Sustentacyi, tudzież Lekcye obrane JJPP. Kandydatów.

Nieprzytomni na Sessyi P. Jastkulski, X. Szpyrzyński, X. Marechall, X. Stachowski. —

Na dniu 7mym Grudnia odprawiła się Sessya, na którey Expowiedziane ostrzeżenie, aby wszyscy Zrzędy wania się na Popisach Akademickich w stronu Akademickim, ubytkujących tego bez due notowat JP. Kuchonski.

2de Wezwany od Departamentu Dorpskiego, zwerzchnictwo nad Bibliotekii Kandydackiey. JP. Smolikowski Kuratorem —

22. 3cie Xiąż Departament aby JJPP korrepetytorowie Uniwersyteccy pod Swym Dozorem Xięgi Kandydackie trzymali: i Jm. nym Onych za Rewersami udzielali

dlie JP Lisiecki przyrzekł złożyć opis z Fizykowi, chociaż nie dokończył dla braku czasu Forsforu: JP Rychartski starszy

Na dniu 14tym Grudnia odprawiła się Sessya na ktorey rozdane były Xięgi Kandydackie

2re Zalecono aby każdy z JJPP Kandydatów w przypadku nieobecności Swoiey na całey Sessyi dał przyczyny bytności

nieobecności Senatorowi

Nieprzytomni na Sessyi X Szpyrczyński i X Marchall.

Na dniu 21. Grudnia odprawiła się Sessya, na ktorey Zalecono aby Rikt na Surzta nie ważył się iechać bez wyraźnego

Zezwolenia Departamentu. JP Borowski chcący wyjechać po to Zezwolenie do Departamentu odesłany. Do dnia

11. Stycznia 1789 Sessyą rozpoczęcie odłożone.

Rok 1789. Dzień 11. Stycznia.

Na dniu 11.stym Stycznia odprawiła się Sessya, na ktorey Zalecono aby złożone było JW Rektorowi Sprawozdanie

nie Jesienne dnia 14. Stycznia do czego wezwani są JP. Smolikowski i JP. Jasiński: 2re aby brane było pozwolenie

od Departamentu bywania na Balach, Operach, 3cie Wzgledem oddania Raportow z ubywających Lekcyi na przynaymniey

dwa dni przed końcem Miesiąca.

Nieprzytomni na Sessyi Erazm Starkowski; X Szpyrczyński i X Marchall.

Na dniu 18stym Stycznia odprawiła się Sessya, na ktorey czytany był I szy Rozdział Ustaw Kommissyi Edukacyjnéy

dla Stanu Akademickiego przepisanych. 2re Zalecono, aby na Bale Publiczne Uczniowie bez straży nie byli puszczani.

3cie Obowiązany JP. Smolikowski, aby odebrał od WJK. Garzyńskiego pozostałe Kandydackie Xięgi; i Rewersa na pobrane od

dawnych Kandydatów.

Nieprzytomni na Sessyi X Szpyrczyński X Marchall. X Stachowski. i Jaskulski.

Na dniu 25tym Stycznia odprawiła się Sessya, na ktorey czytany był 2gi Rozdział Ustaw Szkolnych Kommissyi Edukacyjnéy dla Stanu Akademickiego przepisanych.

Nieprzytomni na Sessyi X Szpyrczyński X Marchall.

Na dniu 1szym Lutego odprawiła się Sessya na ktorey był czytany Rozdział 3ci Ustaw Rzeczytiey Kommissyi Edukacyinéy. 2do Zaniesione było Zażalenie na P. Metra Języków, że on Języka Niemieckiego całe niczym nie zdobi, a w Francuzkim także iemi bawi drobnostkami, które iuż dawno z tego Języka wyszły. Gdzieto JJMM Kandydaci przyszli byli zabawić się od Lekcyi Języków, a dworim Ruskiem cyprysować Sobie Prywatnie gdy Metrów.

Nieprzytomni na Sessyi JM. Szpyrczyńscy, Marschall Stachowscy.

Na dniu 8mym Lutego odprawiła się Sessya. na ktorey czytany był Rozdział 4ty Ustaw Rzeczytiey Kommissyi Edukacyinéy

2do Doniesione było Zlecenie JW. Rektora ażeby JJMM Kandydaci Obserwacye swoie przeciw Metrowi Języków na P. 3mie Jemiz podali.

Nieprzytomni na Sessyi JM. Marschall Szpyrczyńscy, Stachowscy.

3tio Oświadczono Ulokowanie Departamentu z dobrego złożenia Biblioteki przez JP. Sowińskiego i Onemu wdzięczność w Nagrodzie przyrzeczono. 4to Zalecono: Aby każdy maiący Popis na czystopisał przepisany w czasie Popisu; i żeby Roko i Kalumnia znayduiące się 5te Niektorych Lekcyi nie ubywało, które się z obowiązku Kandydatow.

Na dniu 15tym Lutego odprawiła się Sessya na ktorey był czytany Rozdział 5ty Ustaw Rzeczytiey Kommissyi Edukacyinéy

1. 2do Wezwany był do Korepetytyi Lekcyi Literatury JM. Karyszkowskiego JP. Rybczyńskim, który do Warszawy na Profesora 1. Klassy wyiechał.

Nieprzytomni na Sessyi JP. Jastrzębski M. Marschall, Nowicki.

W Niedziele całego Postu na Sessyach Zwyczaynych czytane były Cwiczenia Duchowne.

Na dniu 26. Kwietnia odprawiła się Sessya na ktorey czytany był Rozdział 6 i 7my Ustaw Rzeczytiey Kommissyi Edukacyinéy. Oznaymiono także Uchwałę Departamentu względem ubywania Lekcyi przez JJPP Kandydatow, to iest: iż każdemu za ieden raz niebytności na którey kolwiek Lekcyi będzie czytane po gr 10. z Pensyi Kandydackiéy.

Na dniu 3. Maia czytany był Rozdział 8my Ustaw Rzeczytiey Kommissyi Edukacyinéy.

2. 2do Oddane były porostate przy Departamencie Metryki JPP nom. Jastrzębskiemu, Szczepańskiemu, Szulcowi, Jakubowskiemu Kosmöle, Karpińskiemu, Kossakowskiemu Worowie.

3tio Wieczorna była Rzeka od JPanow Kandydatow aby wskazali Niedziele JPanowi Korepetytorowi iako Cenzorowi ubybiaiących Lekcyi, podawali Jch Absencye, iżby każdy mógł zaraz na Sessyi dać Przyczyny Swoiey Niebytności

24.

Na dnia 10tym Maia odprawiała się Sessya, na którey czytany był Rozdział 9ty Ustaw Szkolnictwa Komissyi Edukacyjnéy. 2re Obwieszczony dzień uroczystego obchodu Imienin Najaśniejszego Pana, w którym Professorowie w Stroiu Akademickim tak na Wotywie iako i na Dyssertacyi Wszystkim JJPP. Kandydatom tak Stanu Akademickiego iako i Zakonnego Zalecona 3cie Oznaymiono Zalecenie Mu Dnia Actorum aby JJPni Kandydaci w przyzwoitym Stanowi Swemu Stroiu chodzili.

4te Uchybienia w Lekcyi wtym Tygodniu: Lekcye tymowy od żadnego wtym Tygodniu niebyły opuszczone. Na Mechanice JX. Malinowicz 3. razy niebył; dał Przyczynę Słabości Zdrowia JP. Kuklinski 4. razy. P. Ostrowski 1. dla Słabości. Na Astronomii JP. Reffenerski 1. raz z przyczyny gotowania się na Popis. P. Kuklinski 1. raz z przyczyny gotowania się na Popis. Na Wyrabiey X Stanisławskiego 3. razy; przyczyna niewiadoma. Na Chemii P. Kuklinski 1. z przyczyny zatrudnienia od JX. Boguslawskiego. P. Reffenerski 1. z przyczyny gotowania się na Popis. Na Mechanice wyższey uczyć bywał.

5te Nieprzytomni na Sessyi. JP. Tylman. JP. Kuklinski X. Marchall. X. Szpyrkowski; X. Stachowski.

Na dnia 17tym Maia odprawiała się Sessya na którey czytany był Rozdział 10i11. Ustaw Szkolnictwa Komissyi Edukacyjnéy. Sędziey zalecono aby wszyscy Zatrudnianiu się Edukacyi domowéy oddawali się mówić Językiem Łacińskim stosuiąc się do pojęcia Swoich Uczniów. 2re Zalecono także aby z JJPP. Kandydatów przymuszonéy dwoch byli gotowi do przyjęcia. Gosci podczas publicznych Aktów i Dyssertacyi. Sędziey żeby sobie iedno miejsce dla siebie obierali.

Na Wymowie Lekcyi nie był 1. raz X. Szpyrkowski. Na Mechanice wyższey 3. Na Prawie nie był X. Marchall 2. X. Szpyrkowski 3. Na Astronomii nie był P. Kuklinski 1. raz. Na Mechanice wyższey wszyscy bywali. Nieprzytomni na Sessyi P. Reffenerski X. Szpyrkowski

Na dnia 24. Maia odprawiała się Sessya na którey czytany był Rozdział 12 i 13. 114. Ustaw Szkolnictwa Komissyi Edukacyjnéy. Powtornie Imieniny JWgo Rektora zalecono aby cała naystosowniey do Stanu Swego JPP. Panowie Kandydaci stroili się.

Zalecono także ażeby JPanowie Kandydaci w Posiedzeniach i przy Stołach strzegli się mówić w Materyach Religii.

3cie Zalecono ażeby JPanowie Kandydaci na Wizytach u Obywatelow a szczegulniey Synowie Prymy patrow, prezentowali się w Stroiu Akademickim.

4te Zapowiedziano przy tey Akt Dyssertacyi podczas Zielonych Świąt.

Uchybiaią tey Lekcyi. Na Astronomii bywali wszyscy. Na Matema
tyce wyższey wszyscy. Na Mechanice P. Borowika raz dla Sło
bodzi P. Liscelu 2. razy. Na Chimii wszyscy z Kandydatów Stanu
Akademickiego bywali wyięwszy wszystkich Stanu Zakonnego
i P. Jastrzębskiego. Na Hymnotce P. Szczepanskiego 2 razy dla Baba
ci. P. Szuleckiego 1. dla Baboski P. Kosmeli 2. razy. P. Jastrzębskiego 1.
P. Kurkowskiego 1. P. Liscelu 1. P. Borowika 2. dla Staboni. A Szpyrkow
ski 1. X Marchall 1. X Stachowski 2. razy nie był.

Na Dniu 7mym Czerwca odprawiała się Sessya, na ktorey czytany był Rozdział
15. Ustawy Prześwietney Kommissyi Edukacyjney.
Uchybiaią tey Lekcyi tego Tygodnia

Na Dniu 14stym Czerwca odprawiała się Sessya, na ktorey 1e Zalecenie
nie aby oddawane były Metryki od PP. Kandydatow tak Zakon
nych ciała, iako Stanu Akademickiego przed końcem roku szkolnego
1. i Odpisy. 2re Rozdziału tey Ustawy. W Księgach Imieniem
Departamentu 1e N. Andrzeiowi Symolikowskiemu Kandydato
wi Elektiemu Dictionaire de Chymie par M. Macquer. t. w Tomach 4ch
wi Elektiemu wiednym Volumine
mentorum Euclidis Libri XV. t. Melanges de Litterature di Histoire
t. w Tomach 5ciu
et de Philosophie t. P. Ostrowskiemu Kandydatowi Elektiemu -
Cours d' Etude pour l'Instruction du Prince de Parme par
M. l' Abbé de Condillac t. w Tomach 12. JX. Kanonikowi Kayszlowskiemu Kandydato wi
Elektiemu Zgromadzenia JJKK. Bazylianow de Spectade de la
Nature JX. Jasińskiemu. Kandydatowi Elektiemu JX. Kanonikow
Laterańskich Zgromadzenia Elementorum Euclidis Libri XV. t.
wiednym Volumine
Elemens du Droit Naturel par M. J. Jagues Burlamaqui. t.
PP. Szuleckiemu Kandydatowi Elektiemu Elementaires de la
Mathematique par M de la Caille w Tomach 4ch.

3cie Aby z Popisow Sobotnich przed Zalonczeniem ich nie wy
chodzono. 4te Aby Nieobecności i Zapytania czynione z grzecz
nością przyimowano. 5te Ogłoszono Wolności przystępowania do Exa
minow wolelu Doktorskiego Popisow Doktorskich. 6te Żeby Wszy
scy przed wyiazdem swoim na Wakacye informowali Depar
tament o mieyscu, w którym się zostawać maią; i żeby
na Koniec Sierpnia zgłaszali się do Departamentu.

Na Dniu 21 Czerwca odprawiała się Sessya, na ktorey Czytany był
Rozdział 17 i 18 Ustawy Prześwietney Kommissyi Edukacyjney.
Na Dniu 28. Czerwca odprawiała się Sessya na ktorey Czytany był
Rozdział 23, 24, i 25. Ustawy Prześwietney Kommissyi Edukacyjney.
2re Ponowione Zalecenie oddawania ich nayprędzey odbycia.
3cie Miejsca na ktorym się każdy znaydować ma na przyszłe
Wakacye; tudzież Imion tych którzy bez powrotu wyiadą

J. X. Justyn Langschwerdt, J. K. Mci. Edukacyi wyjechali na Prowincyą, Jemu do uczenia Szkod.

Pan Smolikowski pod czas Wakacyi będzie nadzorował w Mieszkaniu w Dobrach JJ. XX. Kanoników Grobu Chrystusowego

P. Ostrowski pod czas Wakacyi będzie tamże.

Na dniu tymże z zabezpieczeniem Kolu szkolnego Zakończyły się Sessye Niedzielne.

Rok Szkolny z 1789 na 1790.

1790

Dnia 13. Marca odprawiona była Sessia Kandydatów Stanu Akademickiego i Zakonnikow sposobiących do Nauczycielstwa przy Szkole Głównej Koronnej. Na ktorey Wsmć Xiądz Bonifacy Garycki P. K. M. po przeczytaney przemowie zwystawieniem ważności powołania Kandydatów do stanu Nauczycielskiego, oraz zachęceniem onych do dopełnienia wszelkich obowiązków zgodnych z powołaniem Nauczycieiów, oddał ich pod nayblizszy rząd X. Walerjana Bogdanowicza Prawa Kościelnego Professora obranego przez Szkołę Ld. Prefekta Kandydatów: a ten przełożywszy Kandydatom na czem ich całe usiłowanie zależeć powinno, oraz zachęciwszy do Pobożności, Cnoty i nabierania wiadomości znaków obojga Kollegiów, równie też przyiąwszy na siebie powinności Prefekta, oświadczył Wmć X. Gargetkiemu Prezesowi Kollegium moralnego podziękowanie za oddanie Kandydatów pod rząd Regenci = Sessię na dzień iutrzeyszy zasolwował.

Dnia 14. Marca. Na Sessii powtórney oświadczył Kandydatom Prefekt, iako dzień 16. bieżącego miesiąca wyznaczony iest dla drógoletnych ubiegaiących o powtórną submissią do examinu, na który abysię stawili zalecił. Zachęcił onych do regularnego bywania na lekcjach publicznych, wzławiaiąc każdego troskliwości pilnowania siebie samego: wtey ufności Censorów nie wyznaczył. wszelako dał onem uczuć, iż gdyby się sprzeniali wobowiązkach swoich, i opuszczali lekcie, wezwie Censorów do notowania każdego absencji. Zapytani zaś dlaczego nie bywaią na Lekcjach cudzoziemskich Języków, kiedy wszyscy iednostayną dali odpowiedź, że chociaż Francuz rodowity mocy tego języka doskonale mówi po francuzku, niema iednak dar tłumaczeniasię iasnie ani w łacińskim ani w Polskim języku, ani zna grammatykę swoiego języka; a co do Niemieczyzny, tego mało rozumie, Prefekt nieprzekonany daną tą odpowiedzią, zwłaszcza że osobiste ku mocy zachodziły niechęci, zawiesił decizię swoią do bezstronnego wyrozumienia całego interessu.

Dnia 24. Marca Na Posiedzeniu mianem z Kandydatami Stanu Akademickiego i Zakonnikami oświadczył naypierw Prefekt, iako Propozycie na Akty z Nauk fizycznych iuż iest przez 99. 88. Professorów oddane: które natychmiast na Popisy i Klassy rozłożone zostały w ten porządek, iak następuie. Łukasz Gorkowski ma wyznaczone Propozycie z Arytmetyki: Po wytłumaczonych własnościach Progressyi Arytmetyczney i Geometrycznej pokaże skład Tablic Logarytmicznych, ich użycie do Liczb całych, iako też i do ułomków. z Fizyki: Dowiedzie że wszystkie Ciała czy z wydziału zwierzęcego czy roślinnego czy kopalnego, takiey wielkości aby ich

1. Doświadczał

Doświadczać można, znayduiącię, bydź dziurkowate: Wnieśię przeto, że powszechną ciał własnością iest dziurkowatość; Którey wielkie użycie równie w naturze iak w sztukach okaże. aczkolwiek żadna dotąd miękkość niepokazała się, bydź doskonale pełną, rozumiaiąc iednak pod pewnem obięciem złoto nie z wodą, ztąd iakokolwiek dochodzić będzie, ileby mogło bydź przestworków wkażdem ciał innych obięciu. z Chemii: Co się rozumie przez metalle, iaka ich różnica od innych rzeczy Kopalnych, wilorakiey postaci znayduią się w naturze, iak się wogólności zachowuią względem wody, powietrza, ognia, i rozpuszczaczów chemicznych: gdzie mowiąc o kalcynacii przywiedzie teoryą tak Stachla iako i P. Lawoisier, tudzież iaki ich iest podział, wzięty z służących im własności. To wyłożywszy wyliczy różne gatunki Gór.

Klassa I. Saborski z Arytmetyki. x. Figlewicz z Fizyki. x. Kudrewicz z Chemii.

1. Karol Tylman do drugiego Aktu wezwany ma Propozycie z Geometryi: O położeniu Linyi i Płaszczyzn względem siebie, o Kątach bryłowych i o mierzeniu bryt powierzchniami płaskiemi ograniczonych mowić będzie, idąc w dowodzeniach za sposobem i porządkiem Księgi iedynastey Euklidesa. z Fizyki: Ponieważ przyciągliwość widzieć można we wszystkich ciałach tak stałych iako płynnych, pokaże ią bydź powszechną Ciał własnością; a za pomocą hyperboli wyłoży, iako siła, przez którą bywa iakie Ciało od innego przyciągane, iest w dotykaniu się, niezmiernie większa, niż w odległości. z Chemii: Iakie w których górach znayduią się zwykły Ciała Kopalne: iaki iest sposób dobywania Kruszców, i przygotowania ich do robót: Co iest Nauka probierska, które są przykopalne Flussy Probierzowi potrzebne, wiakie narzędzia opatrzony bydź musi, i iak się różnych kruszców zwykły brać proby.

Klassa II. Karpiński z Geometryi. x. Barwicki z Fizyki. Szulecki z Chemii.

Bartłomiey Kossakowski na trzecim Akcie z Geometrii: Okaże fundamenta Trygonometryi płaskiey pod dania, i iakie użycie tey Nauki w rozmiarach praktycznych i robieniu Mapp użytecznych. z Fizyki Pokaże, że owe rurki, które dla ciękości zowią włoskowatemi, ziednego szkła zrobione równey długości lecz różney szerokości podnoszą wodę tenże sam ciek do różnych wysokości, które są w stosunku odwrotnem przemierników: nakoniec dochodząc przyczyn tego skutku opowie obszerne bardzo rurek włoskowatych używanie. z Chemii: które są metalle doskonale szlachetne, iakie ich Kruszce, iak się probuią w dowodzeniu, iak się wystapiaią w wielkich robotach, iakie ich własności względem powietrza, wody, ognia, i rozpuszczaczów chemicznych, i iaki ich użytek.

Klassa III. Łuczyński z Geometryi. x. Gombrycht z Fizyki. Gorkowski z Chemii.

Franciszek Borowka na czwartem Akcie z Algebry Zastanowi się nad naturą pytań nieoznaczonych; skąd wypadnie sposób na eliminacią, potem skład i własności potęg iakichkolwiek, i funkcyi dwumyrazowey pokazawszy, wyłoży sposoby na szukanie pierwiastków tychże potęgach. z Hidrostatyki: Po wyłożeniu początków tak Hydrodynamiki wogólności, iak Hydrostatyki wszczególności, własności płynów tak sprężystych, iako i niesprężystych wyłoży. z Fizyki dowiedzie, że ieżeli drogi ruchem iednostaynie przyspieszonem opisane, będą od początku ruchu aż do końca równych czasu przeciągów policzać, te drogi mieć się będą do siebie iak kwadraty czasów, albo też iak kwadraty prędkości, stosuiąc do rzeczy iuż to korzyści iuż szkody ruchu przyspieszonego.

Klassa IV. Paskolski z Algebry. Stachowski z Hydrostatyki. Kossakowski z Fizyki.

Florian Kudrewicz na piątem akcie z Algebry: Rozwiązać zrównania stopnia drugiego, i odbyć działania zachodzić mogące w funkciach niewymiernych. z Optyki: Wytłumaczyć wszystkie przypadki, na iakie względ mieć należy, chcąc dochodzić gęstości światła tak w ciele świecącem, iako i wiele oświeconym, wyłożyć i okazać prawa, podług których światło rozchodząc się, słabieie. z Chemii: Co się rozumie przez wody mineralne, iakie się w nich istoty znayd dować mogą, iaki iest ich podział, iloraki sposób czynienia rozkładu tychże wód. To wytłumaczy

wszy

wszy, weźmie za przykład wodę Selcerską, wodę gorzką, wodę hepatyczną Krzeszowiecką, i wodę Spaską, przytaczaiąc oraz środki, za których pomocą, te lub inne wody naśladowanie przez sztukę bydź mogą, wnieczem nieustępuiące naturalnym we wszystkich swoich własnościach.
Klassa V. Korzeniewicz z Algebry. Tylman z Optyki. Szczepański z Chemii.
1. Euzm Stachowski na Systemakcie z Hydrostatyki własności powietrza z poprzedzaiących wiadomości wyciągnowszy, całą poprzedzaiącą teoryą do wiatrociągu i Barometru przystosuie; gdzie użycie i konstrukcyą tak Barometru iak Termometru opisze. z Fizyki: Pokaże, że ieżeli Ciało po pochylni wolno spada, nietylko się ruch iego iednostaynie przyspiesza, lecz prędkości, którey spadaiąc nabywa, takiż ma do prędkości, któreyby upadaiąc wolno wtemże samem czasie nabyło, iakiż ma wysokość pochylni do iey długości: takoż nieć da poznać znane pochylni użycie. z Botaniki: Co iest Botanika, iłorakie bydź mogą cele poznawania roślin: co się rozumie przez rośliny, czemsię różnią od innych Ciał, iłorakiego gatunku w nich znayduią się naczynia, iłorakiego gatunku soki
Klassa VI. Borowka z Hydrostatyki. X. Czekaiewicz z Fizyki. Sciborski z Botaniki.
Kanty Paskolski z Hydrostatyki: Też początki do Pomp wszelkiego gatunku i do sikawek pożarowych przystosuie: gdzie całą naylepszą konstrukcią i wszystkie w Pompach części opisze. z Optyki: z Praw, któremi się rządzi światło odbite od Ciał, wyciągnąć tłumaczenie skutków w zwierciadłach płaskich. z Botaniki: do części roślin zewnętrznych służących do życia i wzrostu podpierania i ochraniania, należą korzeń, pień, gałęzie, liścia, i części wspiraiące każdą z tych wszczegulnieniu opisawszy, uważać ie będzie sposobem i ięzykiem od Botaników używanem.
Klassa VII. Karpiński z Hydrostatyki. Kossakowski z Optyki. Gorkowski z Botaniki.
Wincenty Szczepański z Algebry: Z wyłożonych wyprzedy ogólnych własności zrównań wyciągnie dowód na wzór Newtona służący do robienia potęg iakichkolwiek z funkcii dwuwyrazowey, lub iak dwuwyrazowey. z Fizyki: Przypuściwszy wyprzedy wiadomości początkowe, o ciężkości Ciał gatunkowey, równie iak położne o ciśnieniu cieków podania, iakiemi są cieki zarówno na wszystkie strony cisną, podług linii poziomey, układaią się, i.t.d. okaże, iż każda cząstka Cieku w naczyniu zamkniętego wywiera siłę ciśnienia rozsobna, czyli bez wdzania się z pozostałą cieku masą. z Botaniki: do części roślin służących do rodzenia i rozmnażania należą ułożenie kwiatu i owocowanie: ułożenie to kwiatu iłorakie bydź może, i iakie iest, opisze wyrazami używanemi w Botanice.
Klassa VIII. Korzeniewicz z Algebry. X. Przybylski z Fizyki. Jaskolski z Botaniki.
Bartłomiey Szulecki na akcie dzierżącem z Algebry: Rozwiązać zrównania trzeciego i czwartego stopnia okazaniem ścisłego związku, który zachodzi między zrównaniami niższych stopni wyższemi. z Optyki: Z tychże praw odbitego światła wyłożyć własności i skutki zwierciadeł kulistych i parabolicznych. z Fizyki: Dowodzić będzie, iako ciśnienie cieku na dno naczynia poziome równaie się wielkością z podstawy przez wysokość cieku wypełniaiącego mnożoney, iakakolwiek będzie naczynia postać. Nakoniec opowie, że na tey prawdzie początkowey zasadzaią się trąbka anatomiczna Wolfa, i inne tu należące widowiska.
Klassa IX. Łuczyński z Algebry. Szczepański z Optyki. X. Parnicki z Fizyki.
Powtóre zalecił Prefekt Kandydatom, aby regularnie bywali na lekciach publicznych, tudzież Języków Francuskiego i Niemieckiego, którzy na teyże Sessii zapisali się ~~iakich~~ lekcyi języków słuchać maią; Imiona zaś zapisanych oddaną Metrom, aby ich uczęszczanie pilnowali, opuszczaiących się notowali.
Potrzecie: aby na mszy Studenckiey we święta i niedziele bywali w Kollegiacie S. Anny. i w tymże Kościele po wielkonocney Spowiedzi Kommunią Świętą przyjęli.
Poczwarte: aby Ubiór Akademicki nosili, kiedy dzisieysze ustawy Nauczycielów tylko uwalniaią od tego ubioru, o sposobiących się do Nauczycielstwa nic nie rzekły.

5. Copiąte: Abysię edukacią domową zbytecznie niezatrudniali, tak iżby swoim powinnościom szkolnem czynić zadosyć niemogli.

6. Poszóste: Oświadczył Kandydatom Stanu Akademickiego, iako Szkoła Główna przypuszcza zdrowotnych do powtórney Submissii Franciszka Borowskę i Bartłomieia Kossakowskiego, tudzież kazyów. Łukasza Gorkowskiego i Ignacego Lisieckiego Submissię zawiesza do następuiących aktów fizycznych, i okazania powyższych zaświadczeń. Gabriela Karpińskiego, Andrzeia Kosmellego: Bazylego Korzeniewicza zawiesza od Submissii i pensii do przyszłorocznego examinu: z których Bazyli Korzeniewicz ma okazać zaświadczenia przyzwoitego i obyczaynego bawienia się na Rusi przez rok przeszły ieden. Ignacy Lisiecki i Andrzey Kosmelli oba dobrowolni podzien Kowali za Stan akademicki. Do pierwszey Submissii przypuszczeni są Jan Łuczyński i Maciey Jaborski, oba pierwszoletni.

Dnia 18. Kwietnia Na Sessię Niedzielną niezeszliśię Kandydaci tak Stanu akademickiego, iako i Zakonnych Zgromadzeń, zaczem odprawiona niebyła.

Dnia 25. Kwietnia Dla słabości zdrowia Prefekta Kandydatów niemogła bydź Sessia.

Dnia 2. Maia odprawiona była Sessia: Na Którey przełożył nayprzód Prefekt, ponieważ niewszyscy Kandydaci znaydowaliśię na poprzedzaiących aktach czyli Popisach wzpół-kollegów swoich, a Którzy przychodzą, ci nietrwaią do końca posiedzenia, tem zaś popisy za naukę, i cwiczenie służyć dla nich powinny, i wszystkie lekcie publiczne wgrodzinach (popisów) iedynie dlatego dawane bywaią, aby każdy z nich mógł się znaydować na wspomnionych aktach; przeto, aby regularnie wszyscy znaydowaliśię na Popisach Kandydatskich, odebrali zalecenie.

Powtóre. Prefekt Kandydatów dostrzegłszy na ostatnim przeszłem akcie niektóre nieprzyzwoitości tak z strony Kandydatów iako i obrech przytomnych, iż zodpowiedzi i zapytań mniey dokładnych formuią między sobą, iakieś urągania i żarciki z pogorszeniem i uymą powagi mieyscowey i osób zasiadaiących, tudzież że przerywanie głosu czyni wielką distrakcią popisuiącemusię i Klassie; zaczem zalecił onem wszelką skromność i przystoyność, oraz abyani Popisuiącysię Professorowi mowiącemu, ani Klassa popisuiącemusię, ani Klassie i żaden z przytomnych zwyż wspomnionem nieprzerywał głosu, chyba gdyby Który postrzegł oczywiste błędy mowiącego, z których fałszywe i długo ciągnione wypadałyby konsekwencie zwyięczeniem czasu.

Potrzecie. oświadczył Prefekt Kandydatom, iako co kaidą Niedzielę odprawiaćsię będą Sessie, na których aby wszyscy znaydowalisię, zalecił.

Nakoniec przełożyli Kandydaci swoie zażalenie, iako w protokule departamentu i podobno Szkoły Gło nieią tak zapisani w których wydziałach uczyć maią, iak się podali w Submissiach swoich, przeto aby ten błąd poprawiony został doprasiali: Prefekt na takowe Ich żądanie oświadczył, iż wprzód przeyrzy Submissie i Protokuły, czyśię z sobą zgadzaią, po czem da dokładną odpowiedź.

Nieznaydowaliśię na tey Sessii Karpiński zniechcenia, Korzeniewicz i Łuczyński zniewieściowzięci, tudzież inni ze Zgromadzeń zakonnych.

Dnia Dziewiątego maia. dla słabości zdrowia Prefekta. Sessia odprawiona niebyła.

Dnia 16 maia: Sessia odprawiona była w następuiących materiach. Naypierw oświadczył Prefekt Kandydatom Stanu akademickiego, iż przeyrzawszy Protokół Szkoły Gł. znalazł w nim zapisanych Szuleckiego do Wielkopolskiego, Szczepańskiego do Wołyńskiego, Jaskólskiego do małopolskiego trzechletnych: Borówki do Wołyńskiego, Kossakowskiego do małopolskiego, Tylmana do Mazowieckiego, Gorkowskiego do Ukraińskiego, Karpińskiego do Wielkopolskiego, Korzeniewicza drugoletnych do małopolskiego Wydziałów. Gdy zaś niewszyscy podalisię w submissiach swoich do tych wydziałów; zalecił im Prefekt aby w czasie iechania na Nauczycielstwo przełożyli swoie żądania, gdyby stósownie do powyższego układu rozestani zostali.

Powtóre zalecił Prefekt Karolowi Tylmanowi Kandydatowi drugoletnemu, aby wykonaną submissię na Sessii Szkoły Gł. oddał na piśmie albo Prefektowi, albo Jmć Panu Sekretarzowi Szkoły Gł.

Potrzecie Oddawanie Książek do Biblioteki Kandydatskiey wziętych do pewnego czasu i iuż uptynionego zalecone.

Poczwarte. Przeczytawszy absentuiącychsię od lekcyi Francuskiego Języka, regularne uczęszczanie zalecone.

Popiąte. Kiedy na Akcie czyli popisie ostatnem Kandydatskim Dnia 15 Maia odprawuiącemsię dałasię widzieć iakaś nieprzyzwoitość z strony Uczniów obcych, a Prefekt Kandydatów na poprzedzaiącey Sessii zalecił onem zachowanie wszelkiey przystoyności i skromności na tychże Aktach; toż samo teraz ponowił, i aby nadal żaden niewpływał chociaż potaiemnie wpodobne nieprzyzwoitości, serio ostrzygł.

Dnia 23. Maia Na Sessii odprawioney czytany był Rozdział Piąty o Kandydatach Stanu Akademickiego z Ustaw nowych wypisany, z których iakie wypadały uwagi stósowne do Ich powołania, przełożone były.

Powtóre odebrali zalecenie, aby Dnia 31. miesiąca bieżącego wszyscy się znaydowali w Kollegium Akademickim wkościele i w Sali Jagiellońskiey na Elekcii Rektora.

Dnia Szóstego Czerwca odprawiona była Sessia: Naktórey czytany był dalszy ciąg ustaw o Kandydatach Stanu akademickiego.

Powtóre zalecił Prefekt Kandydatom, aby się nie absentowali od Aktów i Sessyi Kanonicznych.

Potrzecie: Abysię znaydowali wszyscy w Kollegium Akademickim na Jnauguracii Magnifficii Rectoris.

Poczwarte: Bartłomiey Szulecki trzechletny Kandydat wyznaczony został do powinszowania Xięcia Rządów Rektorstwa W. M. Józefowi Szablowi S. T. Doktorowi i Profesorowi, Kanonikowi Katedry Piotrkowskiey.

Dnia 20. Czerwca Dla zbyt małey liczby Kandydatów zgromadzonych Sessia niebyła odprawiona.

Dnia 27. Czerwca Na Sessii odprawioney następuiące zlecenia ustawione były: Naypierw: aby Kandydaci Xięża i Świeccy powtarzali w czasie wakacii lekcie tygodniowe; atu Dla

ato dla przygotowania się na examen i akty w przyszłem roku szkolnem nastąpić maiące.
Powtóre: Aby w roku następuiącem okazali zaświadczenia diligentiae od Pánów Profesorów znauk roku kończącego się, a to ci, którem tosamo oświadczył Prefekt na Sessii mianey dnia 24. Marca. pod szóstem zleceniem zapisani.
Potrzecie: Aby się Direkciami na rok przyszły szkolny zbytecznie i zmyrną czasu dla ich wydoskonalenia potrzebnego niezatrudniali, ani się podeymowali Dyrekcyi zwłaszcza trzecioletni Kandydaci, pokąk niebędą zapewnieni, iż w Tabelli Nauczycielow niebędą umieszczeni.
Poczwarte: Kandydaci trzecioletni i drugoletni niemaią na wakacie wyiezdzać bez wiedzy Prefekta i przed zapewnieniem się, czyli niebędą na Nauczycielstwo wezwani. Każdy zaś wyiezdzaiący ma się podać Prefektowi na pismie, dokąd wyiezdza, i iaka = bydź może sposobność zgłaszania się do niego, gdyby był wezwany na Nauczycielstwo. Wszyscy maią się stawić wkrakowie na dzien otwarcia roku szkolnego, to iest na Święty Michał.
Popiąte: Którzy maią Książki z Biblioteki Kandydalskiey, aby powracali.

Rok Szkolny z 1790. na 1791.

1790.

Dnia 10. Miesiąca Października odprawiona Sessia z Kandydatami Stanu Akademickiego i duchownemi: Na którey podaliśię, iakie w tem roku szkolnem
1. słuchać maią Nauki, i gdzie mieszkaią=

Kanty Jaskólski ma bywać na lekciach Matematyki Elementarney, Astronomii. Wymowy, Prawa Natury i na Język francuski. Mieszka w Burze Strangielskiey

Bartłomiey Kossakowski Matematyki Elementarney, Mechaniki, Astronomii, Prawa Natury i na Język francuski. Mieszka w Burze Jerozalem.

Karol Tylman Matematyki niższey i wyższey, Astronomii, Prawa Natury, i Języka francuskiego.

Jorkowski Łukasz Matematyki Elementarney, Astronmii, Chemii, Prawa = Natury, Wymowy, i na Język francuski. Mieszka u XX. Bazylianów.

Gabriel Karpiński Astronomii, Chemii, Matematyki Elementarney, Mechaniki, Prawa Natury, Fizyki. Wymowy, i na Język Niemiecki. w Burze Jurisperit.

Bazyli Korzeniewicz Matematyki niższey i wyższey, Astronomii, Chemii, Wymowy, Prawa Natury i kraiowego, Języków francusk: i Niemiecк: Mieszka = pod Baranami.

Jan Łuczyński Matematyki niższey i wyższey, Astronomii, Mechaniki, Chemii, Prawa Natury i kraiowego, i na Język francuski. Mieszka w Burze Pauperum.

Maciey Ściborski wszystkich, oprócz wyższey Matematyki. Język. Niemieckі. Mieszka na Ulicy S. Anny u Pta Danielskiego.

Franciszek Caderer Kommunista na wszystkich oprócz wyższey Matematyki. Język Niemiecki. Mieszka w Seminarium Akademickim

Józef Czekalewicz Kommunista wszystkich oprócz wyższey matematyki. Języków francuz: i Niemiecky. Mieszka w Seminarium Akademickim.

1. Theodozy Olszański Bazylian na wszystkich moralnech. Języka francuz. Mieszkawswoim Zgromadzeniu na Hubku.

Hypolit Parnicki Bazylian na wszystkich moralnech i fizycznych oprócz wyższey Matematyki. Język francuz. Mieszka na Hubku.

Przybylski Miechowita na wszystkich oprócz Matematyki wyższey. Język francuz. Mieszka wklasztorze S. Jadwigi na Stradomiu.

Joachim Figlewicz Miechowita na wszystkich oprócz wyższey Matematyki Język Niemiecki. Mieszka wklasztorze S. Jadwigi na Stradomiu.

Po takowem podaniuiż kandydatów zalecił Prefekt wszystkim przytomnem pilnoiż uczęszczaniu i korzystaniu z lekcyi przepisanech: Których opuszczanieiż nietylko Prefekt ale i Prezeswie Collegiorum dochodzić będą: oraz zeich postaniach swoich odwiedzać będzie oświadczył. Sessie wkażdy niedziele bydź maiące zapowiedział.

Dnia 17. Miesiąca Października odprawiona Sessia z kandydatami. Na którey czytany był Rozdział piąty o kandydatach Stanu akademickiego Ustaw od Przeswietney Kommissii Edukacii Narodowey swieżo nadanech, i uwagi iakie zokoliczności praw i powinności kandydatskich wypadały, były czynione. Sessię zas następuiącą po Oktawie S. Jana Kantego zapowiedział.

2. Pod tą Sessią umieszczaią się lekcie przez kandydatow do powyżey zapisanech dobrane, i na których Przybyli ze Zgromadzeń Zakonnych bywać maią: Kanty Jaskólski dobrał sobie lekcie Mechaniki i Fizyki: Bartłomiey Kossakowski Chemyi: Łukasz Gorkowski Mechaniki: Felix Kurkowski Profesor ze Szkół Pinczowskich na kandydata wezwany zapisałsię na lekcie Matematyki elementarney, Prawa Kraiowego i Języka Francuskiego: Xawery Zamrycht Cysters na wszystkie Moralne i fizyczne i na język francuski, oprócz wyższey Matematyki: Alexander Sieniecki, Anastazy Lukowski Bazylianie na Wymowę, Prawo Natury i Kraiowe. Matematykę elem. Chemią i Fizykę. Felix Kurkowski mieszka w Bursie Strangielskiey. Franciszek Borowska na matematykę niższą, ~~mechanikę wyższą~~ i Chemią mieszka na Szewskiey Ulicy u Piernikarza.

Dnia 24. Miesiąca Października dla Nabożeństwa i Uroczystości S. Jana Kantego Sessia odprawiona niebyła.

Dnia 31. Października odprawiona Sessia: Na którey urządzone zostały Korrepetycie z nauk tem czasem fizycznech. do powtarzania Lekcyi Matematyki niższey i
3. wyższey wgodziny od wpół ósmy do dziewiątey w niedziele. i we Czwartki od wpół drugiey do trzeciey Franciszek Borowska. Do fizyki i Historyi naturalney w Poniedziałki, Srzody i Piątki od czwartey do piątey Bartłomiey Kossakowski. Do Mechaniki i Astronomii w niedziele od drugiey do trzeciey i w Soboty od czwartey do piątey Jan Łuczyński.
Doniesione także urządzenie Lekcyi publicznech przez WW. Prezesów Collegiorum,

aby Kandydaci pierwszego dwoletniego Kursu słuchali Lekcyi Wymowy, Prawa natury, Chemii Historyi Naturalney i Matematyki elementarney: zaś drugiego dwoletnego Kursu Prawa Kraiowego, Fizyki, Mechaniki, Astronomii i Matematyki wyższey.

Dnia pierwszego Miesiąca Listopada odprawiona Sessia z Konkurrującemi do Stanu akademickiego, Którem przełożywszy Prefekt prawa i obowiązki wchodzących do Stanu Nauczycielskiego wypadaiące z Ustaw, im na temże posiedzeniu czytanych, oraz ważności ich powołania przywiązaną do gruntownego Nauk posiadania, bogobrzyności i cnotliwych obyczaiów, okazał onem przepisy słuchania Lekcyi, i bywania na Sessiach Niedzielnych. Nakoniec zapisawszy ich Imiona, Nazwiska, wiek, Oyczyznę i wydział do uczenia po skończoney czteroletniey swoiey edukacyi, wezwał ich do złożenia Submissyi przed Szkołą P.D. na dzień Siódmy bieżącego Miesiąca Listopada.

Dnia Siódmego Miesiąca Listopada odprawiona Sessia z Kandydatami, na któ=
2. rey rozdał Prefekt urządzone Posiedzenia i Klassy na Popisy z nauk moralnych 12. osobom Kandydatom Stanu akademickiego i Duchownem, których Imiona, Przyzwyczaienie i cały porządek tychże popisów ią do druku podane.

Dnia 14. Miesiąca Listopada na Sessii odprawioney przełożył Prefekt Kandydatom rozrządzenie Szkoły P.D. tyczące maiące do dwo nowego układu Seminarium Kan=
3. dydackiego, aby Kandydaci pierwszoletni mieli opatrzenie przez dwa lata z fundu=szu Komissyi edukacyney na stół i opat, przez ten zaś czas, zaradzaiąc iedynie swoiey własney edukacyi, niezatrudniali się Dyrekcią, i po Burzach mieszkali: po=pełnionem tem dwoletney edukacyi biegu, ponieważ ustawy przepisuią także w=prawę do Nauczycielstwa przez Dyrekcie domowe, powinni będą, rownie iak dru=gie Kandydaci 4-3- i Drugoletni, starać się o Dyrekcie i nie mogą zatrudniać bez korzystania z funduszu na Stół i opat; dla których zapewnia Szkoła P.D. pierwsze=stwo do wszelkiey Dyrekcii. Gdyby zaś który z własney winy nie pozyskał Dyre=kcii, niebędzie miał opatrzenie z funduszu na Stół i opat. Po tem czytany był Rozdział 6. Ustaw, Zgromadzenia Akademickie.

4. Dnia 21. Miesiąca Listopada na Sessii odprawioney czytany był Rozdział 7. Ustaw Obrady Zgromadzeń Akademickich, i uwagi, iakie wypadały, były czynione.

Dnia 28. Miesiąca Listopada odprawiona Sessia, na Ktorey czytany był Rozdział
5. 8. Ustaw, Rektor Wydziałowy Prorektor; oraz zalecono, aby na następuią=cą Sessię wszyscy się zeszli do odebrania Przyzwyczaiń z Nauk fizycznych na po=piszy wyznaczonych.

Dnia 5. Grudnia odprawiona Sessia: Na Ktorey rozdał Prefekt Kandydatom Prze=
6 pozycie z Nauk fizycznych na popisy wydane i Klassy do tychże popisow urzą=dził.

Dnia 12. Grudnia Sessia odprawiona niebyła dla słabości Prefekta.

6.
1791

8. Dnia Dziewiątego Stycznia odprawiona była Sessia, na Ktorey czytany był Rozdział 9. Ustaw, oraz urządzone zostały Lekcie Francuzkiego Języka, do których dawania we=zwał Prefekt Macieia Suborskiego Kandydata Drugoletniego zalecaiąc mu biegłość w=temże Języku.

Dnia szostego Miesiąca Lutego odprawiona Sessia, na Ktorey czytane byty Rozdział 10. Ustaw pod tit: Kassa Prowincionalna. i stósty. tit: Nabożenstwo: Zalecił potem Prefekt abyśię żaden nieuchylał od Korrepetycyi tych Lekcyi, ktorych zpowinnosci słucha: tudzież oświadczył, iż, maiąc doniesienie Magnificus Rector, iako niektórzy z PP. Kandydatów niebywaią na lekciach zaraz na zaiutrz po reducie i balu, a ztąd słusznieśię dowzumiewa że uczęszczaią tych zabaw zprzeszkodą do Nauk; są dla nich podobne zabawy zwłi Magnificii Rectoris zakazane.

Dnia 13. Miesiąca Lutego odprawiona Sessia, na Ktorey czytane byty Rozdział 12. Emerita i 13. Nauczyciele: oraz uwagi stósowne do materyi byty czynione.

Dnia 27. Lutego na Sessii Niedzielney czytany byt Rozdział 14. Klassy i Nauki.

Dnia 20. Marca odprawiona Sessia, na Ktorey ciąg Rozdziału 14. Nauczyciele byt czytany.

Dnia 27. Marca na Sessii Niedzielney czytane byty Rozdziały 15. Szkoły o 3. Professorach: 16. Examina: 17. Uczniowie: tudzież zalecono abyśię nieuchylali od Korrepetycyi Matematyki wyższey i Lekcyi ięzyków, do Ktorych się dobrowolnie zapisali: nakoniec abyśię znaydowali na Sessiach Kandydatskich.

Dnia 3. Kwietnia odprawiona Sessia, na Ktorey czytany byt Rozdział 18. Uczniowie Funduszowi, i 19. Dyrektorowie

Dnia 10. Kwietnia odprawiona Sessia, na Ktorey czytany byt Rozdział 20. Czas wolny od Nauk, tudzież zalecono, aby obowiązki Chrześciańskie względem S. Spowiedzi i Kommunii Wielkonocney każdy wswoiey farze dopełnił.

Dnia 8. Maia dla Uroczystości S. Stanisława nie zeszliśię Kandydaci na Sessia Niedzielną.

Dnia 15. Maia odprawiona Sessia, na Ktorey zeiw zalecono Kandydatom abyśie nieubszentowali od Lekcyi i Korrepetycyi nadewszystko Matematyki wyższey. na Które gdyby niedochodzili regularnie, aby ~~tam~~ wtey godzinie, Która była wyznaczona na korrepetycyę Matematyki wyższey, tłumaczona była Matematyka niższa, odtręgt Prefekt korrepetytora.

Dnia 22. Maia na Sessii Niedzielney czytany byt Rozdział 21. Ustaw. Szkoły Parafialne.

Dnia 5. Czerwca odprawiona Sessia na Ktorey czytany byt Rozdział 22. Ustaw Płaca.

Dnia 19. Czerwca odprawiona Sessia na Ktorey czytany byt Rozdział 23. Kary. Nadgroda, oraz zalecono, aby przy kończącemśię roku szkolnym oddawali Książki do Bibliotéki Kandydatskiey.

Dnia 26. Czerwca na Sessii Niedzielney czytany byt Rozdział ostatny 24. Edukacia fizyczna, zalecono także, aby Kandydaci nayblizsii do wyiazdu na Nauczycielstwa nieprzeszli się dopuki Tabella Professorow na rok przyszły Szkolny ułożona niebędzie: tudzież aby Kandydaci pierwszoletni na examen do powtorney Submissii, wszyscy zaś na Akty przyszłoroczne chociaż wzgolnośći gotowalisię

Rok Szkolny z 1791. na 1792.

Dnia 9. Października odprawiona była Sessia z kandydatami, na którey zapisali się do Lekcyi, których w tem roku szkolnym słuchać maią: Kandydatom zas trzecioletnym i drugoletnym zalecono, aby bywali także na Lekcyach Mechaniki, Którey Kurs się zaczął.

Dnia 30. Października odprawiona Sessia: Na którey przełożył Prefekt potrzebę dla Kandydatów trzecioletnych i drugoletnych, aby bywali na Lekcyach Matematyki wyższey; którey Kurs ma się zaczęć po skończoney Algiebrze przez P. Krusińskiego Profesora. Na tejże Sessii ustrzydzone Korrepetycie: do Nauk Matematycznych wezwany Franciszek Borowska czwartoletny: do Mechaniki i Astronomii Jan Laczyński trzecioletny Kandydaci.

2. Dnia 2. Listopada. Złożona była Sessia z Maiącemi bydź przyjętemi Uczniami do Stanu Akademickiego: Którym przełożywszy Prefekt ważność powołania do Nauczycielstwa, oraz zachęciwszy ich do sposobienia się na Nauczycielów uczciwych, bogobojnych i obyczaynych, przeczytał onym ustawy wiążące przymiącego stan Akademicki, Imiona i nazwiska ich, tudzież lata, oyczyznę i mieszkanie zapisał.

3. Dnia 6. Listopada na Sessyi odprawioney zapisał Prefekt mieszkanie Kandydatów, iak następuie: Franc. Borowska na Grodzkiey Ulicy. Bartłom. Kossakowski u PP. Szmidenów. Karol Tylman na Brackiey Ulicy w Kamienicy Ankwiczowskiey. Bazyli Korzeniewicz na Ulicy Siennickiey u Nowakowskiego. Gabryel Karpiński w Burzie P.P. Jan Laczyński w Burzie Jeruzalem. Maciey Saiborski na Ulicy S. Anny u Danielskiego. Józef. Kozłowski, Tomasz Wyszocki, Teodor Orłowski, Roman Markiewicz, w Burzie Jeruzalem. Kazim: Brzuchalski na Brackiey Ulicy u Flikzelego. XX. Bazylianie w swoim domu. XX. Misyonarzy u S. Jadwigi. XX. Jezuyci i Norzycki u S. Piotra. Andrzey Markiewicz u X. Domaradzkiego na Cmentarzy P. M. Ant. Rozdzałowski na Szep: Ulicy u Piernikarza. Franc. Sowiński w Burzie Jagiell: Joachim Karkoszyński u Markowskiego na Ulicy Michał Witkowski, Sebastyan Magnuski u S. Barbary. Na tejże Sessyi powołali się Kandydaci, którym maiąc uczyć Języków: Kossakowski, Korzeniewicz, Jezuyci, Norzycki, Bazylianie, Sowiński, francuzkiego. Tylman, Karpiński, Saiborski, Rozdzałowski, Karkoszyński Niemieckiego. Witkowski Magnuski, obydwoch. Takie godziny do Korrepetycyi ustanowione. Nadstatek postrzegszy Prefekt, iż niektórzy Kandydaci sami sobie zapisuią recepty i lekarstwa wydawać sobie na rezestr Kassy rozkazuią, inni za biletami wybieraią lekarstwa, drudzy na recepta bezimienne i od niewiadomych Doktorów zapisane, zalecił, aby żaden odtąd niewczytuią inaczey brał lekarstwa na rezestr Kandydatski, tylko za Receptą podpisaną przez JM Pana Wincentego Schastera iako Medyka Kandydatów.

Dnia 13. Listopada na Sessyi niedzielney oddane są Przepisy z Nauk moralnych na Popisy Kandydatskie zaczynaiących maiące dnia 3. Grudnia.

Dnia 27. Listopada czytany był Rozdział 6ty Ustaw Zgromadzenia Akademickie, i czynione uwagi, iakie z okoliczności tego rozdziału wypadały.

Dnia 11. Grudnia odprawiona Sessia. Na Którey czytany był Rozdział 7my Ustaw Obrady Zgromadzeń Akademickich, i uwagi stosowne do materyi były czynione.

Dnia 18. Grudnia na Sessyi niedzielney rozdane były Przepisy z Nauk fizycznych na Popisy Kandydatskie.

1792. 36.

Dnia 15. Stycznia odprawiona Sessia z kandydatami. Na ktorey czytany byt Rozdział ósmy Ustaw Rektor Wydziałowy. P.v Rektor: tudzież zalecono, abyśie nieabsentowali od Sessyi, mianowicie Kandydaci Pierwszoletni, ktorzy na nyk przyszły powinni złożyć submissię także i o tem, iako Ustawy P. Kommissyi byty im pokazane i czytane.

Dnia 22. Stycznia na Sessyi Niedzielney czytane byty Rozdziały Ustaw dziewiąty Dóm: dziesiąty Kassa Prowincionalna

Dnia 29 Stycznia Czytane byty Rozdziały Ustaw iedynasty Nabożeństwo, dwunasty Zasłużeni: tudzież zalecono Kandydatom nadewszystko Ich, aby się od Korrepetycyi nieabsentowali.

Dnia 5. Lutego na Sessyi Niedzielney czytany byt Rozdział 13ty Ustaw, Nauczyciele: także zalecono, aby pilnie dochodzili na Sessyie.

Dnia 12. Lutego czytany byt Rozdział Czternasty Ustaw, Klassy i Nauki: Klassa Pierwsza: Klassa Druga:

Dnia 4. Marca odprawiona Sessia, na ktorey dalszy ciąg Rozdziału 14go. Nauczyciel Wymowy: Nauczyciel Matematyki: Nauczyciel Fizyki: Nauczyciel Moralney Nauki i Prawa: Języki i inne pobocznie Nauki: byt czytany: także zalecono Kandydatom, aby dochodzili na Lekcie Nauki Chrześciańskiey i Sessie Niedzielne.

Dnia 11. Marca odprawiona Sessia, na ktorey czytane byty Rozdziały 15. Szkoły maiące mniey od Sześciu Professorow: 16. Examina i Popisy.

Dnia 18. Marca czytany byt Rozdział 16. Ustaw, oraz zalecono aby Spowiedź i Kommunią Wielkonocną odprawili

Dnia 29. Kwietnia czytany byt Rozdział 17. Ustaw, Uczniowie

Dnia 6go Maia czytany byt Rozdział 18. Uczniowie fundusznowi

Dnia 13go Maia czytany byt Rozdział 19. Dyrektorowie

Dnia 20go Maia Rozdział 20. Czas wolny od Nauk Szkół otwarcie. Zalecono także aby regularnie dochodzili na Lekcie Nauki Chrześciańskiey i na Korrepetycie.

Dnia 3go Czerwca czytane byty Rozdziały 21. Szkoły Parafialne: 22. Płaca.

Dnia 10go Czerwca czytany byt Rozdział 23. Sąd. Kary. Nadgroda.

Dnia 24. Czerwca dalszy ciąg Rozdziału 23. Nadgroda byt czytany i Rozdział 24. Zalecono przytym, aby Kandydaci pierwszoletni gotowaliśię na Examen do powtórney submissyi wczasie wolnym od Nauk: nayblizszym zaś do wyiazdu na Nauczycielstwo, aby czekali na urządzenie Delegowanych do układu tabelli Professorów szkolnych, ktorym także oddanie Książek Kandydatzkich zalecone.

Rok Szkolny 1792. na 1793.

1792.

1. Dnia 7go Października odprawiona Sessia z Kandydatami. Na ktorey zachęciwszy wszystkich do pełnienia obowiązków swoich, zalecił onym regularnie dochodzenie na Lekcie i Sessie Niedzielnie, urządził słuchanie Nauk dla trzechletnych i Drugoletnych podług rozkładu urządzonego przez Jchmć Prezesów Collegiorum, zapisał Kandydatów mieszkanie iak następuie: Maciey Seiborskiego u Piątkowskiego na Ulicy S. Anny. Orłowski na Brackiey u Błeszyńskiego. Roman Markiewicz na Wisney u Potuchowskich. Brzuchalski na ulicy S. Jana u Trzcińskiego. Andrzey Markiewicz w Burzie Jeruzalem. Słoniński na Brackiey u Lukaszkiego. Karkuszyński na Mikołayskiey u Superintendenta. Witkowski w Burzie Philosophorum. Magnuski w Burzie Jeruzalem. XX. Michowici, Bazylianie i Cysterscy po swoich Zgromadzeniach. Ominski Kan. Laterz w Seminarium Akademickim. Nakoniec podalisię Ktorzy na iaki Język dochodzić powinnięzyia wszyscy podalisię do Francuskiego, X. Ominski i do Niemieckiego. Orłowski Markiewiczowie, Słoniński, Witkowski, Magnuski do Francuskiego. Markiewicz Roman i Karkuszyński do Niemieckiego.

2. Dnia 14go Października czytany był Rozdział Piąty ustaw Kandydaci do Stanu Akademickiego i uwagi stosownie do materyi były czynione.

Dnia 28. Października doniósł Prefekt Kandydatom, którzy po odprawionym examinie będą przypuszczeni do powtórney Submissyi, a z przykładu podanego na Karolu Tylmanie i Bazylim Korzeniewiczu przełożył wszystkim, iako powtórna Submissia niezabezpiecza onych w tem stanie Akademickim, iezliby w nich ustawata gorliwość oraz bardziey wydoskonaleniaią w Naukach i obyczaiach.

Dnia 4go Listopada miał Prefekt osobną Sessią z Michałem Trawińskim przyszłym do Kandydacyi Stanu Akademickiego, Któremu przełożywszy obowiązki Kandydata pierwszoletnego iako na Probie będącego, zachęcił go do dobrych obyczaiów, Religii i Nauk, a zarazem ostrzegł, iż gdyby mu się niepodobał ten Stan Akademicki, będzie miał wolność podziękowania po roku probie, koszta iednak wyięzu roku na Niego Jxone winien będzie powrocić.

3. Dnia 11go Listopada przełożył Prefekt Kandydatom, iż Szkoła Xdz. uraziona postępkiem Antoniego Karkuszyńskiego Kandydata Drugoletnego, Który bez dymissyi i wiedzy Szkoły Xdz. oddalił się od Stanu Akadg, postanowiła go zapozwać o zawód i powrocenie Kosztów wyięzu Kandydacyi na Niego Jxonych, a z tego przykładu niekontentuiącey się Submissyi, iaką składaią Kandydaci, zalecił Prefektowi, aby odtąd nie inaczey wypłacał onym Pensyi, tylko za poprzedzaiącym rewersem Każdego wszczególności Kandydata, iż w przypadku zawodu podaie się Któremukolwiek Sądowi.

Dnia 25. Listopada czytany był Rozdział Szósty Zgromadzenia Akademickie, i rozdane Propozycie na Popisy z Nauk Moralnych.

Dnia 2go Grudnia czytany był Rozdział siódmy Obrady Zgromadzeń Akademickich, także rozdane Propozycie na Popisy z Nauk Fizycznych.

Dnia 9go Grudnia Rozdział ósmy do Artykułu 21. był czytany.

Dnia 16. Grudnia dalszy ciąg Rozdziału ósmego Rektór Wydziałowy, Prorektor. był czytany i roztrząsany.

1793.

Dnia 13go Stycznia czytany był Rozdział Dziewiąty Dom.

Dnia 20go Stycznia Rozdział Dziesiąty Kassa Prowincionalna.

Dnia 27go Stycznia Rozdział Jedynasty Nabożeństwo.

Dnia 3go Lutego na Sessyi Niedzielney czytany był Rozdział 12ty Zastrzeżeni: 13ty Nauczyciele.

Dnia 17go Lutego czytany był Rozdział 14ty Klassy i Nauki

Dnia 24go Lutego ciąg poprzedniczego rozdziału Klassa Pierwsza, Druga, dalsze Klassy był czytany.

Dnia 3go Marca, Nauczyciel Wymowy, Matematyki

Dnia 10go Marca, Nauczyciel Fizyki,

Dnia 17go Marca, Nauczyciel Moralney Nauki i Prawa: Języki i inne powszechne Nauki. Na tey Sessyi zalecono aby Kandydaci dopełniali obowiązki Chrześciańskie przy A. Spowiedzi i Kommunii Wielkonocney.

Dnia 14. Kwietnia czytany był Rozdział 15ty. Szkoły małące mniey odszczególnienia Professorów.

Dnia 21. Kwietnia Rozdział 16ty. Examina i Popisy

Dnia 28. Kwietnia Rozdział 17ty. Uczniowie. Także zalecono abyżiż nieabsentowali od Sessyi niedzielnych

Dnia 5go Maja czytane były Rozdziały 18ty Uczniowie fundacyjni, 19ty Dyrektorowie

Dnia 12go Maia Rozdział 20ty Czas wolny od Nauk, Szkół otwarcie

Dnia 26go Maia Rozdział 21szy Szkoły Parafialne.

Dnia 2go Czerwca czytany był Rozdział 22gi Płaca. tudzież zalecono, aby regularnie dochodzili na Lekcie, Sessie Niedzielne, i Popisy

Dnia 9go Rozdział 23. Sąd, Kary, Nadgrody. Dnia 16go Ciąg tegoż Rozdziału Nadgrody. tudzież zalecono aby regularnie bywali na Sessiach i Popisach. Dnia 23go Rozdział 24ty Edukacia fizyczna, tu zalecono aby naybliższy do wyiazdu na Nauczycielstwo nieopuszczali z Krakowa, puki by tabella Professorow na rok przyszły szkolny niebyła ułożona

W miesiącu Październiku pierwsza Sessia odprawiona była dnia 13go. na Którey
1. Prefekt przełożywszy Kandydatom ważność powołania Nauczycielskiego gruntuiącą
się nietylko na czerpanym świetle znauk, ale nadewszystko na cnotach równie chrześciańskich iako i obywatelskich, zalecił onym na wstępie tego roku szkolnego do dos-
konałego ćwiczeniaśię w Cnotach i Naukach, Lekcie, których słuchać maią urzędzit, nakoniec ich mieszkania zapisał. Brzuchalski Kazimierz mieszka u P. Danielskiego na
Ulicy S. Anny. Andrzey Markiewicz w Burzie Philosophorum. Karkoszyński, Trawinski wleyzie Saney Burzie. Stoiński u P. Lukanskiego na Srodzkiey Ulicy. =
Vitkowski u P. Gutowskiego na Szyrokiey Ulicy. # dla Uniwersytetu

2. Druga Sessia odprawiona była dnia 27go. dwie poprzedzaiące Niedziele # Sgo Jana
Kantego opuszczone. Dowiedziawszyśię Prefekt iż niewszyscy Kandydaci podług =
ustawionego przepisu słuchaią Lekcyi, onych do porządku przywrócić zalecaiący regularnego dochodzenia na te Lekcie, których albo niesłuchali albo niedokończyli Kursu: tudzież aby maiący na prywatney edukacyi uczniów, wszystkim zachowywali ustawy przepisane o powinnościach Dyrektorów, gdyż zachodzite zaiadenie na nich z strony P. Prorektora, iako się odnoszą do obowiązków niektórych Dyrektorskich pod tem powodem że się Kandydatami.

3. W Miesiącu Listopadzie była pierwsza Sessia dnia 3go. Na Którey czytany
był Rozdział 6ty Ustaw. Zgromadzenia Akademickie. Druga dnia 17go. Na=
tey czytany był Rozdział siódmy Obrady Zgromadzeń Akademickich.
Trzecia dnia 24go. na Którey czytany był Rozdział ósmy Rektor Wydziałowy, Prorektor. W tym Miesiącu opuszczona iedna Sessia, bo się na nią niezeszli Kandydaci.

4. W Grudniu dnia 8go. Zalecił Prefekt Kandydatom aby regularnie dochodzili
na Sessie, rozdał takie Propozycie na Popisy z Nauk moralnych, urządziwszy wprzód porządek dni popisów i klassy; nakoniec zalecił aby tez Propozycie dla examinuiących przez Prezesa i Professorów przepisali, gdyż dla niedostatku wkassie drukowane niebyły. Druga Sessia odprawiona dnia 8go. = Na Którey czytany był Rozdział dziewiąty Dom. Dalsze Sessie odłożone do czasu rozpoczynaiących się po spoczynku Nauk.

1794. Dnia 12go Stycznia na Sessyi Niedzielney czytany był Rozdział dziesiąty
Kassa Prowincionalna. Dnia 19go Rozdział iedynasty Nabożeństwo. Dnia 26go
5. Zasłużeni.
Dnia 2go Lutego odprawiona Sessia Niedzielna. Na Którey czytany był Rozdział trzynasty Nauczyciele. Dnia 16go. Rozdział 14ty Klassy i Nauki, tudzież zalecono aby regularnie dochodzili na Sessie. Dnia 23go. Klassa Pierwsza.
Dnia 16go Marca pierwsza Niedziela po Zapustnym spoczynku opuszczona dla Sessyi z Drukarzami mianey o tey godzinie i w tey samey Sali, w Którey się Sessie Kandydackie odprawiać zwykły. Dnia 23. Marca czytany były Rozdziału 14go = Artykuły, Nauczyciel Wymowy, Nauczyciel Matematyki, Nauczyciel Fizyki. Dnia 30go. Ciąg dalszych Artykułow tegoż Rozdziału Nauczyciel Moralney Nauki i Prawa, Języki i inne pobocznie Nauki, był czytany.

46 1794.

9

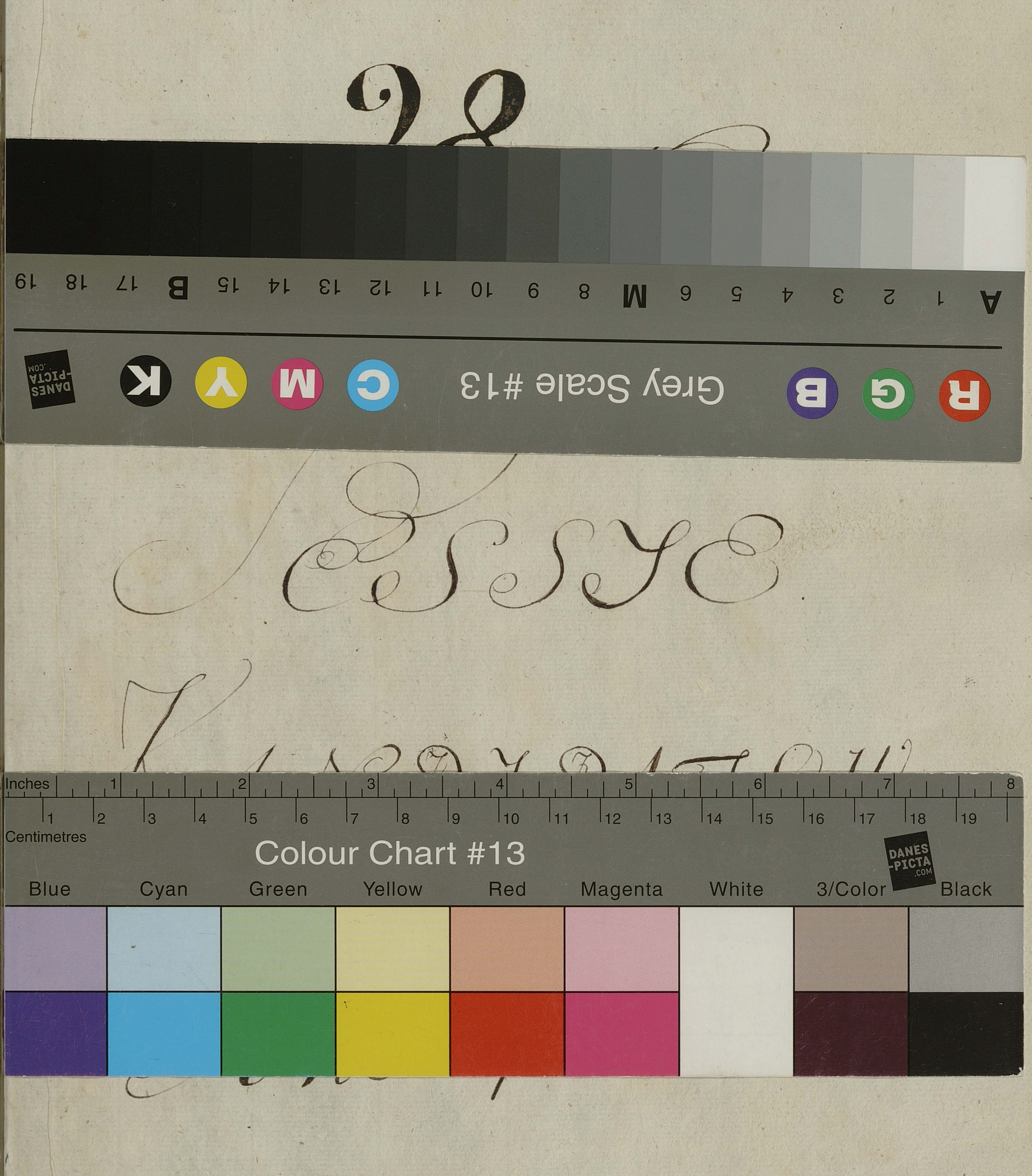
Grey Scale #13
A 1 2 3 4 5 6 M 8 9 10 11 12 13 14 15 B 17 18 19
Inches 1 2 3 4 5 6 7 8
Centimetres 1 2 3 4 5 6 7 8 9 10 11 12 13 14 15 16 17 18 19
Colour Chart #13
Blue Cyan Green Yellow Red Magenta White 3/Color Black
DANES-PICTA .COM

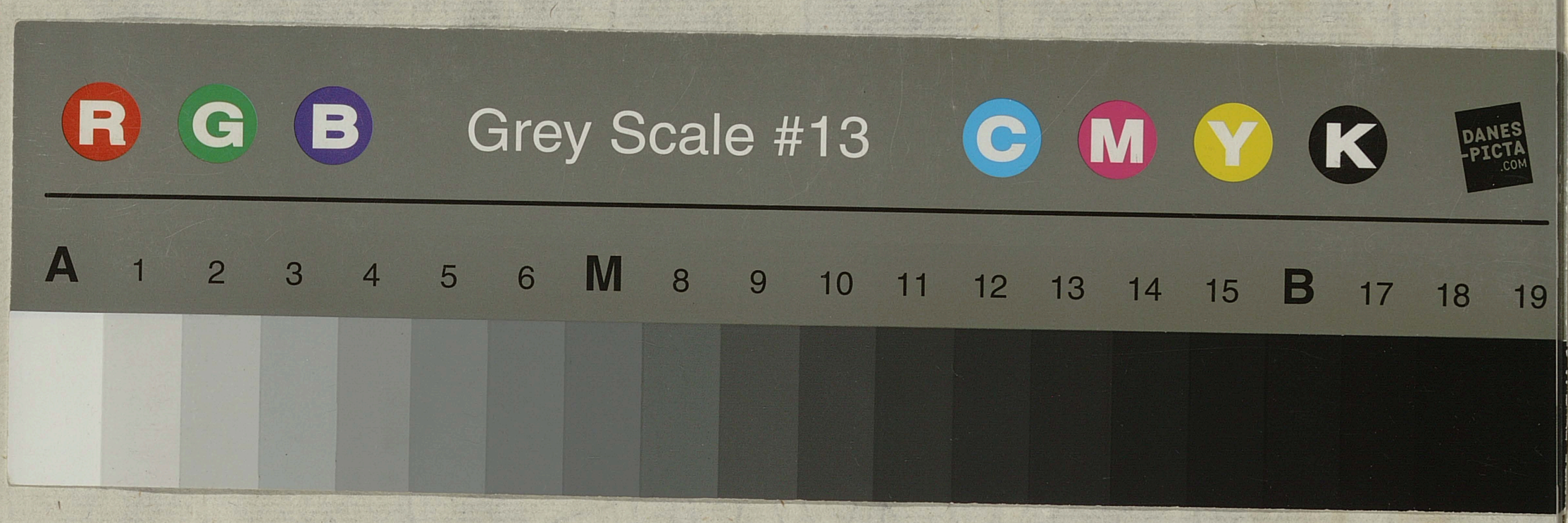
R G B
Grey Scale #13
C M Y K
DANES-PICTA .COM
A 1 2 3 4 5 6 M 8 9 10 11 12 13 14 15 B 17 18 19

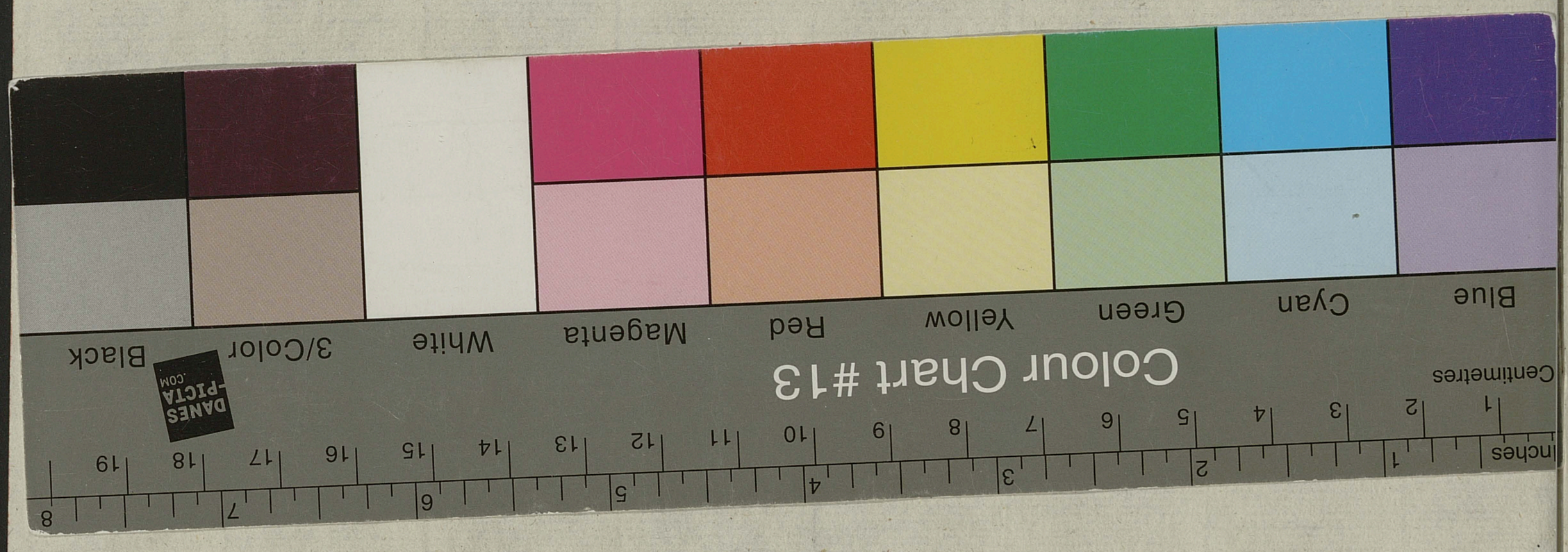
Colour Chart #13
Inches 1 2 3 4 5 6 7 8
Centimeters 1 2 3 4 5 6 7 8 9 10 11 12 13 14 15 16 17 18 19
DANES-PICTA .COM
Blue
Cyan
Green
Yellow
Red
Magenta
White
3/Color
Black