ARCHIWUM UNIWERSYTETU JAGIELLOŃSKIEGO

ZESPÓŁ:

Rękopisy XV–XVIII w.

SYGNATURA:

Rkps 25 – Protokół dekretów jurysdykcji rektorskiej z lat 1783-95

DIGITALIZACJA:

Biblioteka Jagiellońska

2022 r.

1. NR ARCHIWUM:	2. NAZWA ARCHIWUM:	
805	Archiwum Uniwersytetu Jagiellońskiego	
3. NAZWA ZESPOŁU:		
Rękopisy XV–XVIII w. (Rkps)		
4. NR ZESPOŁU:	5. SYGNATURA OBIEKTU:	
2	Rkps 25	
6. LICZBA STRON/KART:		7. LICZBA SKANÓW:
78		85
8. DATA WYKONANIA:	9. NAZWA PRACOWNI:	10. WYKONAWCA KOPII CYFROWYCH:
2022	Biblioteka Jagiellońska	-
11. UWAGI:		
-		

№ 25

Dekréta Rektorskie

od Roku 1783 do 1795.

25, &c:

Roku Pańskiego

1783.

Protokot

Dekretow Jurysdykcyi Sądowey Rektorskiey

Za Rektorstwa

Jaśnie Wielmoznego Jmci Xiędza

Hugona Kołłątaja

I. T. y O. L. Doktora, Kanonika Katedralnego Krakow.: E

od K. Kommissyi Edukacyiney do Szkoły Krolestwa Glowney

Akademij Krakow. Delegowanego Wizytatora, teyże Szkoły rozyp.

stkich innych, i całego Stanu Akademickiego w Polszcze Jenerał:

nego Rektora, y Sędziego Ordynaryinego

Zaczęty

w Krakowie

1o

Działo się w Krakowie w Sali Collegium Jagiellońskiego, Dnia piątego Miesiąca Lutego, Roku Pańskiego Tysiąc siedmset osmdziesiąt trzeciego ——

Jasnie Wielmożny Jmć Xiądz Hugo Sztumberg Kołłątay S: T: y O: P: Doktor, Kanonjk Katedralny Krakowski, od Prześwietney Kommisyi nad Edukacyą Narodową przełożoney, do Szkoły Głównej Koronney Akademij Krakowskiey Delegowany Wizytator, na Mocy zezwolenia od P: Kommisyi Edukacyiney w Liście przez JO: Xcia Jmci Michała Jerzego Ciołek Poniatowskiego Biskupa Płockiego, Administratora Krakowskiego, w teyże Kommisyi prezydującego z Warszawy, Dnia 17: Mca Lipca Roku teraźnieyszego do siebie pisanym, uczynionego, po skończonym tamże Czteroletnim Rektora Szkoły Głównej; Akademij Krakowskiey, przez Jmć Xa Antoniego Żołędziowskiego S: T: D: Kan: Katt: Krak: sprawowanym, Edukacyi na tenże Urząd Szkole Gtl: dozwoliwszy, a po tey na

dniu

2o

Domi Miesiąca roku 1782o Podług Ustaw Przeswietney Kommissyi w Rozdziale No nastąpioney, Sam iednostaynemi głosy, na Urząd Rektora, Tegoż Ordynaryinego Szkoły Gtli: wszystkich innych, y Całego Stanu Akademickiego w Polszcze wybranym będąc, na dniu dzisieyszym po wykonaney przed Wjmem Antonim Dołędzionskim zeszłym Rektorem, przysiędze, Jurysdykcyą swoią Sądową Rektorską w przytomności Jmnych: y Jm: PPanow Prezesow, Emerytow, Profesorow, y Vice Profesorow Szkoły Głowney, iako też wielu innych na ten akt zgromadzonych Osob zafundowat, obwieszczenie wydane w Jey zyku Łacińskim, o obięciu teraznieyszego Urzędu do Osob Jurysdykcyi Swey podległych Podług praw y przywileiow nadanych od Nayiaśnieyszych Królow Rzeczypospolitey Polskiey y Stolicy Apostolskiey, niemniey Ordynacyą dla Sądow Swoich od Siebie przepisaną przeczytać, y tęż wraz z Obwieszczeniem, po wszystkich Mieyscach Jurysdykcyi Swey podległych przestać, rozkazat, Na Surrogatow Sądow Swych, Jmc Xa Jozefa Putanowicza S: T: Collegium Moralnego w Szkole Gtli: Tudzież Jmc Xa Karola Marxena O: P: Szkoły Prawney, a do Spraw z Okazyi Nauki Lekarskiey wypaść mogących

mogących Jmć Panow Jana Jaskiewicza, Filorofij y Medycyny, Doktorow, Kollegium Fizycznego, Prezesow wybrat; Pisarzem Swych Sądow Urodz. Jozefa Habowskiego Subdelegata Grodzk. Krakowsk., a Regentem Kancellaryi Urodz. Macieja Mirostawskiego postanowit, y od tych podług rot Nizey wyrażonych przysięgę odebrat. Szlachetnego Woyciecha Zastawskiego dawniey ieszcze na Jnstygatora Sądow Rektorsk. wybranego, y przysięgłego, przyłymże Urzędzie zostawit. —

Po Przysiąga Jmxt. Jozefa Putanowicza, Jmci P. Karola Marzena, y Jmci P. Jaskiewicza, Surrogatow Sądu Rektorskiego —

Ja Jozef, Karol, Jan, przysięgam Panu Bogu w Troycy S. iedynemu, iż zastępuiąc Rectorem Magnificum w Sądzeniu Spraw do Jego Sądu przychodzących żadnym względem unosić się niebędę, ale podług Sprawiedliwości, przywilejow, Praw Krajowych y Statutow tey Szkoły Głowney, iako też podług Ustaw od Przeswietney Kommissyi Edukacyiney na stan Akademicki przepisanych sądzić będę; Tak mi P. Bozie dopomoż, y Niewinna Męka Jego. —

H.

1mo

Przysięga Urodz. Jozefa Stabrowskiego Pisarz Sądow. Rekt.

Ja Jozef przysięgam Panu Bogu w Troycy S. jedynemu, iako nie unosząc się żadnym względem, we wszystkich sprawach do Sądu Rektorskiego przychodzących, podług Praw krajowych, Ustaw K. Komissyi nad Edukacyą Narodową przełożoney, Przywilejow y Statutow Szkole Gtt. służących, informować, doradzać, a każdy Wyrok Sądowy, wiernie zapisywać będę. Tak mi P. Boże dopomoż, y Niewinna Męka Jego.

Przysięga Urodz. Macieia Mirostawskiego, Regenta Kancellaryi Sądowey Rektorskiey

2do

Ja Maciey przysięgam Panu Bogu w Troycy S. iedynemu, iż powierzone Sobie Szkoły Gtt. Koronney papiery, y wszelkie Dokumenta, wiernie y pilnie utrzymywać będę, onych nikomu bez wyraźney dyspozycyi Szkoły Gtt. Koronney, lub Wielmoznego Rektora, nie wydam. Akta Sądowe Rektorskie w porządku utrzymywać, Transakcye wszelkie podług Woli zeznaiących przyimować y od przyięcia takowych Transakcyi, nie więcey nad przepis Ustaw wymagaiących będę; w przypadku zastąpienia Pisarza powinności Jego y inne obowiązki od K. Komissyi Edukacyi do Urzędu mego przywiązane, wiernie dopełniać będę. Tak mi P. Boże dopomoż, y Niewinna Męka Jego.

Mandatum

Mandatum de Electione Rectoris...

Hugo Sztumberg Kollątay, S.T. et J.U. Doctor, Canonicus Cathedralis Cracoviensis, Collegij Theologici Socius, Universitatis Primus Emeritus, à Supremo Publicae Institutioni Praefectorum Collegio ad Principem Regni Scholam Visitator Legatus, Eiusdemque Scholae principis, Omnium Gymnasiorum, et Omnium Ordinum Academicorum per Regnum Polonica Generalis Rector.... Universis Ordinibus Academicis, Omnibusque Jurisdictioni Nostrae Subiectis...

Inter Saluberrima afflictae tantis calamitatibus Reipublicae Nostrae instituta, quae eandem convulsam, ac de fundamentis suae felicitatis deiectam, erigerent, pristinoque restituerent Splendori, institutio supremi rei literariae Magistratus ad Illustriora Optimi Regis Nostri facinora jure Optimo pertinebit: neque sibi illud in tam gravissimo negotio posteritas objiciendum reperiet, quod olim Numa Romanorum Legislatori exprobravit Plutarchus: nullam scilicet pro educanda iuventute legem tulisse, tanquam uberrimos virtutis rationisque fructus Institutioni denegaret. Quodsi supremum publicae Institutioni Praefectorum Collegium gentis totius auctoritate firmatum, in formandis civium animis securissimum remedium ad curanda Patriae Nostrae Vulnera proponet; augurari tuto licet, aeternam isthoc opere completo famam, et regi Sapientissimo, et Educationis Moderatoribus comparari. Quis enim non evidenter sentiat, liberae Nationis Regimen non aliter Solide sustineri emendarique posse, quam per uniformem

6.

uniformem probamque Omnium Civium institutionem, qua fit; ut ad Clavum Reipublicæ sedentium una sit omnium Animorum consensio, quâ emolumenta Civium cum totius Patriæ emolumentis conjunganter, felicitasque sua in prosperitate requiratur, universa. Magna hæc molimina Supremum publicæ Institutionis Prefectorum Collegium providentissime exequitur, cum renovata literarum facie, methodo institutionis ad Gentis Nostræ indolem accommodatissima introducta, nihil prætermittat, quidquid facere potest ad bonas Artes latius provehendas, ad inspirandis Nobiliora Præceptoribus studia, ad utilissimum hoc patriæ in educanda juventute obsequium illustrandum, splendoremque Nominis Academici relevandum. Eius quippe cura, optimisque sanctis debemus, quod Omnia per utramque Poloniam Gymnasia, omnes Literatorum cœtus, quotquot publicæ institutioni devoventur, ijsdem legibus obstricti, regiminique Principis Scholæ Regni subiecti in unum Corpus coaluerunt, sicque Status Academicus in suos Ordines tributus, illustriora solidioraque exordia cepit. Nostrum Omnium solummodo interest Ordines Academici nosse penitius destinationis Nostræ scopum, Nostrum, gravissimam humeris impositam provinciam intime cognoscere, ejusque exequendæ studio Ardere, ut concepta de Nobis Carissimæ Patriæ expectatio, uberrimos fructus referat; educationemque in Manibus Nostris repositam, ad Summum dignitatis fastigium sentiat elevari. Quod si aliter comparati essemus ad nostramque solum utilitatem turpe lucrum, Discidiaque mutua tam præclarum Patriæ obsequium verteremus; adficeremus procul dubio gravissimo Vulnere Universitatem Nostram; eum serpens

serpens longè latèque pestifera haec pravi exempli contagio, o-
mnes Academicæ ordines pervagata, in Cives patriæ diffusa,
amplissimum hoc regnum Institutioni Academicæ comitatum,
non modo in spem meliorem non erigeret, sed distidijs pri-
vatisque commodis distractum, ac offensionibus mutuis agita-
tum, ad ultimam perniciem deprimeret. Nunquam igitur
memoriâ Nostrâ excidat, nos aut utilissimorum Patriæ Civium
gloriam Merituros si omnes conatus in illius comoda de-
figamus; aut, quod Numen Supremum averlat! si conce-
ptam de Nobis gentis totius spem eludamus, infensissimis
Patriæ hostibus pejores, sacrilegij, atrocissimorumque in e-
am Criminum reos evasuros. Sed procul a Nobis abest
tam horrida rerum imago, quam primum menti Nostrae
oberrat Vestrum Omnium cogitandi sentiendique ratio, amor
in Patriam conciviesque Vestros, ardens denique gloriae
et honoris Studium, quo honesti ad rectumque componi
Animi necessitate quadam feruntur. Sustinebit conatus Ve-
stros suo presidio Summus Rei Literariae Magistratus;
Nos quoque, qui grave Rectoris Generalis munus Suffra-
gijs Scholae Principis oblatum, et à Supremo Publicae
Institutioni Prefectorum Collegio probatum suscepimus, nostrarum
semper esse partium putabimus, nunquam in ijs Vobis deesse,
quecunque ad florem Institutionis, benequè ordinatam rem Lite-
rariam facere videbuntur. Enitemur vero Sacrum illud foedus
quod inijmus, ita fraterni in Vos Amoris argumentis firma-
re, ut opus publicae utilitatis quod Omnes molimur, cui-
que nostrum otium, cetatem, Vivesque devovemus, non modo
laborum conatuumque Nostrorum, sed etiam Mutuae necessi-

tudinis

necessitudinis in omnes indicijs sit consignatum. Societates Vitae religiosae dicatas, quibus Supremi Literarum Moderatores institutionis provinciam demandarunt, ad paria nostra propensionis pignora invitamus, pollicemurque iis eadem praesidia, ad quae Nos Rectorale Munus erga ceteras Status Academici personas obstringit. Auctoritatem igitur nostram non aliter in Vos Ordines Academici exeri arbitremini, quam vigilantia legum à Supremo Publicae institutioni Praefectorum Collegio sancitarum, quibus Status Academici destinatio jura et praerogativae continentur, et ex quibus Vobis sequentia peculiarius praecipienda veniunt. Imò Singula Scholae Principis Collegia de actis Suis Universitati referant, Praesidesque diligenter animadvertant in eos, qui suscepti muneris rationi non ex aequo respondent.

2do Omnes Rectores et Pro-Rectores Gymnasiorum sponsionem Professorum in eorum Scholis docentium, quibus Status Academico nomina dare libuerit, colligant, eamque secundum Normam cuilibet Rectori datam quàm primùm poterunt mittant; Mense vero Martio et Julio de Methodo discendi, progressu litterarum, discentium numero &c. Secretario Scholae regni significent. 3tio Quò Universitas suam in Omnes Gymnasiorum Rectores propensionem et fiduciam exploratam faciat, eos ad sua Comitia si fieri Cracoviae illos degere contigerit, admittit; locumque illis ibi, et in actibus publicis, si qui hunc accederint, post Vice-Professores Collegiorum designat. 4to

Si in

Hó si in Statu Academico huiusmodi contingerent inter personas offensiones, quæ iudiciaria auctoritate decidi deberent; meminerint omnes, cui subsint Jurisdictioni, ac in quo foro respondere debeant: inde tamen non præsumant alijs Jurisdictionibus æquè honorandis derogare.

Hó Prohibemus omnibus Typographis, Bibliopolis alijsque rei librariæ institoribus ne imprimant, aut venum exponant quidquam, quod non Auctoritate ordinaria probatum, per Nos, aut delegatos à Nobis revisum, emendatum, ad imprimendum vel Vendendum permissum fuerit juxta Constit: Leonis X. quæ incipit: Exurge Domine Anno 1520: ac Edictum Sigismundi I. Pol: Regis, Anno 1523 on

Hanc officij voluntatisque Nostræ significationem Sigillo majori munitam, manuque Nostra consignatam, omnibus Jurisdictionis Nostræ subiectis legi, promulgari, valvis omnium Collegiorum et Gymnasiorum affixam conservari tam diu volumus, quam diu Nostrum Regimen durabit. Dabamus Cracoviæ Anno Milesimo Septingentesimo Octuagesimo Tertio Die fundatæ Jurisdictioni Nostræ= Hugo Kołłątay

mpp

L S:

Joannes Śniadecki
Scholæ Principis Regni Secretarius.

mpp

Ordynacya Sądow Rektorskich Szkoły Głł. Kor.

Hugo Sztumberg Kollątay S. J. y O. P. Doktor, Kanonik Katedralny Krakowski, Kollegium Teologicznego Towarzysz, w Akademij pierwszy Emeryt, od przeswietney Kommissyi nad Edukacyą Narodową przełożoney do Szkoły Głównej Koronney Delegowany Wizytator, teyże Szkoły, wszystkich innych, y Całego Stanu Akademickiego w Koronie Rektor, y Sędzia Ordynaryiny.

Wszystkim Kollegiów Prezesom, Emerytom, Profesorom, Vice-Profesorom y Uczniom Szkoły Głównej, y innych Szkół w Koronie tak Akademickich iako y Zakonnych, niemniey wszystkim do Jurysdykcyi Naszey na mocy przywilejow y Praw Krajowych należącym, wiadomo czyniemy —— Obiąwszy Rządy Szkoły Głł. y innych Szkół w Koronie będących, znamy bydz sciśłym obowiązkiem dla wszystkich Zwierzchności Naszey podległych z równą gorliwością Sprawiedliwość administrować, iako też całości Praw, y swobod Stanu Akademickiego nayroskliwiey przestrzegać; tym końcem rozpoczynaiąc rządy Nasze, obowiązaliśmy się Uroczystą przysięgą Szkole Głównej Koronney, iż podług Przywilejów, Praw Krajowych, y Statutow teyże Szkoły Głł. iako też podług Ustaw od Prześ: Kommissyi Edukacyiney na Stan Akademicki przepisanych rządzić będziemy, iż pilności w Nauczycielach, y wszystkich

innych

innych na Urzędy wybranych, aby Obowiązki Swoie pełnili, przestrzegać Będziemy, iż na niedbałych przestępuiących Statuta y Ustawy Kommissyi, Kary w tychże Statutach Szkoły Gtt., y Ustawach Kommissyi przepisane, bez względu rozciągać będziemy; dla czego idąc za dawnym zwyczaiem, postanowiliśmy przy obięciu Jurysdykcyi Naszey, porządek Sądow Naszych przepisać, y ten do wiadomości Komu należy podać. —— Ponieważ Prześwietna Kommissya Edukacyina maiąc Prawo przez Konstytucyą 1776. roku zupełney Karności tak nad Nauczycielami, iako y Uczniami, przepisała Ustawy pod Rozdziałem Sąd Kary, któremi dana iest wolność każdemu Zgromadzeniu Szkolnemu Sądzenia Spraw do Karności należących, przeto każdy Jurysdykcyi Naszey podległy znayduiący się po prowincyach w Szkołach w Koronie będących wiedzieć ma, iż póty do Sądow Naszych przychodzić nie może, póki przepisaney Ustawami Przez Kommissyi, nie zachowa drogi. Co się ma tylko rozumieć o Sprawach Osobistych y Karności wyciągaiących, gdyż w Sprawach Cywilnych y Testamentowych wszystkie Stanu Akademickiego Osoby prosto do Jurysdykcyi Naszey udawać się są obowiązane podług przywilejow prawami Kraiowemi utwierdzonych. Wszystkie zaś Osoby Szkołę Gtt. składaiące, y inne Jurysdykcyi Naszey podległe, w Krakowie znayduiące się w każdey Sprawie swoiey prosto do Nas udawać się maią. Dwie w Roku Kadencye Sądom Naszym tu w Krakowie

agitować się

agitować się maiącym, naznaczamy, pierwszą w Miesiącu Maju, drugą w Miesiącu Październiku, w których to Kadencyach sprawy wszelkiego rodzaiu podług niżey wyliczonych rejestrów sądzone będą. A że Przywilejem Zygmunta Augusta roku 1570. obowiązani iesteśmy, abyśmy bez żadney zwłoki w sprawach do karności należących, sprawiedliwość administrowali, przeto sprawom takowego rodzaiu naznaczamy czas extra cadentiam dwa razy w tydzień, to iest w każdy Wtorek y Piątek. —— W sprawach do Sądow naszych przychodzących, cztery regestra ustanawiamy: do pierwszego należeć będą wszystkie sprawy Cywilne y osobiste między Akademikami ex actoratu & reatu, y między innemi Osobami y Akademikami ex reatu, & non nisi reconventionali actoratu. Także sprawy Testamentowe po Akademikach, y sprawy które Instygator Sądow Rektorskich przeciw Akademikom z urzędu promowować winien. —— Drugi regestr będzie na sprawy Cywilne, y osobiste między Uczniami Szkoły Gtt. ex reatu & actoratu y między obcemi osobami przeciwko Studentom Szkoły Gtt. ex reatu, & non nisi mutuo actoratu. Do tego regestru należeć będą Sprawy Studentow apellujących od Dekretow Sądu Wydziałowego w sprawach, w których apellacya iest dozwolona, albo potwierdzenie Dekretu Szkół Wydziałowych Szkole Gtt. Ustawami Prześwietney Komissyi nakazane. —

Trzeci

Trzeci regestr będzie na Sprawy Osob nienależących ani do Sta-
nu Akademjckiego, ani do Studentów, ale szczegulnemi Przywile-
iami poddanych Jurysdykcyi Sądow Rektorskich. —— Czwarty
regestr będzie na Sprawy Osob należących do Jurysdykcyi Szko-
ły Lekarskiey Kollegium Fizycznego, iako to na Sprawy: mię-
dzy Doktorami medycynę praktykuiącemi, między Chirurgami,
Akuszerami, Cerulikami, Aptekarzami, y wszystkiemi temi,
którzy albo do praktyki leczenia, albo do preparowania me-
dykamentow, y onych sprzedawania, iakimkolwiek sposobem
należą. Tu umieszczone będą Sprawy przeciwko wszystkim
wyżey wspomnionym, które Inkwizytor z Urzędu swego pro-
mowować powinien. —— Regestra wyżey wyliczone każ-
dey Kadencyi porządkiem brane będą; a poczynaiąc od pierwsze-
go, który dnia pierwszego rozpoczętey Kadencyi wziętym bydź
powinien, co dzień inny, ieden po drugim brany będzie, chyba
gdyby w pierwszym, lub którym innym żadney nie było Spra-
wy; tedy następny, podczas Owey Kadencyi za pierwszy miany
będzie, to mówię, gdyby ieden z tych regestrow wcześniey
się odsądził. Pierwszego dnia Kadencyi wszystkie regestra
podpisane będą, y w ciągu zaczętey Kadencyi, żadna Spra-
wa wpisana bydź nie może. ——

Sprawy extra Cadentiam do sądzenia przypadaiące, y prędkiego zara-
dzenia potrzebuiące, będą miały osobny swoy regestr extraordyna-
ryiny, do którego wpisywane będą. —— Pozew powinien bydź
spisany pod Tytułem Naszym Rektorskim, w Oyczystym języku
na blankiecie

na blankiecie zapieczętowanym pieczęcią Szkoły Gtt: W Poznach powinna rzecz bydź dokładnie wyrażona, o którą strona iedna drugą do Sądu ciągnie, dla czego gdyby nad wyrażenie w poźnie wydanym, co strona iedna przeciwko drugiey wnosiła, żadney nato od Sądu rezolucyi mieć nie będzie. — Położenie pozwu zapozwanemu do Rąk, albo w rezydencyi Jego nastąpić powinno, gdyby zaś przypadło zapozywać Osoby takowe, o których niemasz pewney wiadomości, tedy taki pozew powinien bydź przylepiony na drzwiach Kollegium Szkoły Gtt: y podany per extensum do Gazet Publicznych, a takiemu Pozwowi od daty podania do Gazet termin na bydź Niedziel dwanaście. — — — — —

Kładzenie Pozwów y zeznawanie relacyi powinno bydź przez Woźnego, który położonych Pozwow relacye zeznawać będzie w Aktach Jurysdykcyi Rektorskiey u Regenta, relacye zaś Pozwów, extra Palatinatum kładzionych maią bydź zeznawane przed Aktami tey Jurysdykcyi, gdzie pozwany albo Suum Domicilium mieć, albo w Osobie swoiey znaydować się będzie. — Termin pozwu, ieżeli idzie o przypozwanie Osob w Krakowie będących, od zeznania relacyi tydzień ieden, a gdyby strona wzaiemnie zapozywać chciała, tedy na ów czas dosyć będzie dzień ieden od zeznania relacyi: Jeżeli zaś strona zapozwana nieznayduie się w Krakowie, lub na Przedmieściach Krakowa, tedy termin zapozwu powinien bydź Niedziel cztery, które rachować się maią od daty zeznania relacyi, do czasu zaczynaiących się Sądow.

Sądow. —— Wolno będzie Każdemu w Sprawie osobiście stanąć,
y obrony przynosić, lub przez zsłanych Plenipotentów. —
Interes principalny ma bydź podawany na piśmie, oprócz
Spraw pomnieyszych extra Cadentiam maiących bydź sa-
dzonych, y prędkiey rezolucyi potrzebuiących. —— Kary
pieniężne w połowie Sądowi przychodzące, tak rozporządzamy,
to iest: dwie części na Jałmużny dla Ubogich Studentow,
a trzecia część Pisarzowi Sądow Naszych. —— Do pisania
w Sądach Naszych Dekretow, które w Oyczystym języku pisa-
ne bydz maią, iest od Nas Pisarz wybrany cum voto con-
sultivo. Ten do zapisywania Dekretow będzie miał 4:
Księgi, ażeby z Każdego rejestru Sprawy przypadaiące osobno
zapisywał. A ze w Regestrze extraordynaryinym który ex-
tra cadentiam brany będzie, znayduią się Sprawy Każdego
rodzaiu, przeto Dekreta Spraw takowych, do tey Księgi
wpisywane będą, do Którey by należały z regestru ordyna-
ryinego. —— Apellacya od Dekretu Sądu Naszego założona,
bydź może prosekwowana za złożeniem wprzód vadium w przy-
wileiu Zygmunta Augusta Roku 1570: opisanym. Gdy iednak
w ciągu czterech Miesięcy do wyższey instancyi wprowadzoną
niebędzie, prosekwowana bydź nie może. —— Dla dozoru ca-
łego Archivum Szkoły Glli. wyznaczony iest od Prześw.
Kommissyi Edukacyinej Regent, którego My Regentem
Kancellaryi Sądowey Naszey Rektorskiey postanawiamy.
Ten wszystkie Prawne Actus z Kancellaryi Sądow Naszych

pod pieczęcią

16.

pod pieczęcią Szkoły Gtt: y podpisem ręki swoiey zaświadczaiąc, iż wypis z Oryginałem się zgadza, wydawać będzie, oprócz Dekretow, których Extrakty Pisarz swoią ręką podpisywać ma. Pod niebytność zaś Pisarza Regent z wyrażeniem (nieprzytomnego Pisarza miejsce zastępuiący) podpisywać może. Wszystkie Transakcye, Plenipotencye, zeznania relacye, y manifesta przysięgowac będzie. W przypadku sprawiedliwego zatrudnienia Pisarza, pioro Regent trzymać może. —— Dla czynienia w Sądzie naszym od Szkoły Gtt:, będzie Instygator, y te tylko Osoby do Sądow naszych zapozywać może, które mu Szkoła Gtt: lub My zapozywać każemy. —— Instygator z Urzędu swego w sprawach Testamentowych, y innych spadkowych po zmarłych Osobach Stanu Akademickiego, chociaż niepozwany w Komparacye wchodzić powinien, a to dla tego, aby ustawa Prześwietney Komisyi w Rozdziale 1: Nro 10: miała swą Exekucyą, y aby Legata na rzecz Szkoły Gtt: lub inny publiczny fundusz podług Myśli leguiących uskutecznione były. —— Przysądzone kary pieniężne, wyrokiem Sądow Rektorskich Instygator od Stron wybierać powinien, y z tych Pisarzowi Sądow naszych, y Prokuratorowi oddawać sprawę. —— To rozporządzenie dla wiadomości wszystkich podległych Jurysdykcyi Naszey, z Kancellaryi wydać, y do wszystkich Szkot, y Gromadzeń Akademickich z podpisem Regenta, pod pieczęcią Szkoły Gtt: rozesłać rozkazuiemy. Działo się w Krakowie Roku 1782.

Dnia

Dnia zafundowaney Jurysdykcyi Sądow Naszych piątego Lutego.. Hugo Kołłątay mpp

LS

Maciey Mirosławski Arch:
Szk: Gł: Kor: y Kancellaryi
Sądow Rektor: Regent.
mpp

Dekreta w Jurysdykcji Sądowey Rektorskiey Szkoły Głównej Koronnej Akademij Krakowskiey zapadłe ---

Na Kadencji Iwszey.

1mo

Działo się w Krakowie w Rezydencyi JWJmci Hugona Kołłątaia Kanonika Katedr: Krakowsk: Szkoły Głównej Królestwa Generalnego Wizytatora y Rektora. Dnia 28: Mca Czerwca, roku Pańskiego 1782 ---

Między Starozakonnym Samuelem Rafalowiczem Kupcem y Obywatelem Miasta Kazmierza przy Krakowie powodem przez Starozakonn Moyzesza Jekielesa Wuja swego osobiście. a JMXm Józefem Moraviekim Profesorem przyiacinym JMPanow Bystrzanowskich pozwanym y przyposiadaiącym się osobiście. Sąd Rektorski Szkoły Gll: Królestwa, w którym JWJM: Hugo Kołłątay Kanonik Katedr: Krakow: Szkoły Gll: Królestwa Generalny Wizytator y Rektor presydował: stron obydwóch Sporow wysłuchawszy, y one dostatecznie zważywszy, rozsądzaiąc pozew Strony powodowey do Sądu swego wydany, lubo Starozakonny Samuel Rafalowicz przez Wuia swego Starz Moyzesza Jekielesa stawaiący składa skrypt JMSci Moraviekiego na złotych Poll: Dwieście dwadzieście, dnia 27: Października roku przeszłego 1782: za różne towary brane, sobie dany, ręką tegoż JMSci Moraviekiego podpisany, na mocy którego zapłacenia pomienionej

pomienioney Summy Sądownie dopraszaią. Gdy iednak J.X. Mo-
rawicki w Sądzie Niniey szym osobiście stawaiący się Skryptu
danego y długu przez siebie winnego nieraspiera, twierdzi ie-
dnak, że te Towary nie od Samego Samuela, ale y od
innych Żydow przez Faktora Niewiernego Wnęczka brane
były, między któremi Czapka za Czerwonych Złotych dwa,
stargowana, w ten obrachunek weszła, a po danym przez
siebie Skryptcie, Czapkę tę iako sobie niezdatną Żydowi
Czapnikowi oddał: co sprowadzony przez Strony Czapnik
przyznał: nadto tenże J.X. Moravicki wielość y cenę
wziętych przez siebie Towarow w Sądzie Niniey szym wy-
tłomaczył, dowodząc iż w ten rachunek Czapka Żydowi po-
wrócona weszła, y nato do zaprzysiężenia zabierał się;
Faktor zaś przez Strony do Sądu wprowadzony wielość y
cenę wziętych Towarow przyznał, niepamięcią tylko czy-
li Czapka powrócona w Obrachunek wchodziła, albo nie?
explikował się. Przeto Sąd zważaiąc dostateczne tłomacze-
nie się J.X. Moravickiego, a nie widząc żadnego przeciwnego
dowodu z Strony powoda Należytość za Czapkę powrócona
popieraiącego, pomienione Złotych trzydzieści Sześć z Summy
Skryptem asekurowaney potrąca, y przychylaiąc się do tako-
wegoż Skryptu, nakazuie, ażeby J.X. Moravicki reszta-
iącą Należytość Złotych Sto Osmdziesiąt Cztery w prze-
ciągu Niedziel trzech od daty niniey szego Dekretu maiących
bydź rachowanych, do rąk Powoda lub Jego umocowanego
Plenipotenta zapłacił, pod Exekucyą przez Sąd Swoy ma-
iącą bydź rozciągniona. ——

Na Kadencyi Miesiąca Października

Działo się w Krakowie w rezydencyi JWJdo Hugona Kołłątaja Kanonjka Katted Krakow, Szkoły Gtt. Krolestwa Generalnego Wizytatora y Rektora, na Kadencyi Miesiąca Października we Wtorek dnia 28. Miesiąca tegoż Roku pańskiego Tysiąc Siedmset Osmdziesiątego trzeciego———

Jus

Między Jmdzm Andrzejem Trzcińskim, w Szkole Gtt. Koronney Akademij Krakowskiey Filozofij Doktorem, Fizyki Experymentalney Professorem, Powodem y pozwanym osobiście, a Jmpm Janem Śniadeckim w teyże Szkole Filozofij Doktorem, Matematyki y Astronomij professorem, jako też Sekretarzem Pozwanym, y Powodem przez Ur Floryana Zboronskiego.— Sąd Rektorski Szkoły Gtt. Królestwa Akademij Krakow. w którym JWJct. Hugo Kołłątay Kanonjk Katted Krakow. od Przewietney Komissyi nad Edukacyą Narodową Przełożoney, do Szkoły Gtt. Królestwa Akademij Krakowsk. Delegowany Wizytator, teyże Szkoły, wszystkich innych, y całego Stanu Akademickiego Generalny Rektor, y Sędzia Ordynaryjny, sam w Osobie swoiey, z przybranemi od siebie Assessorami, Jmdzm Krzysztofem Batte Kanonikiem Katted Krak. Jmdzm Józefem Bogucickim Historyi Kościelney, Jmdzm Stanisławem Minockim Processu prawa Duchownego, Jmdzm Bonifacym Garyckim

Garychim, Prawa Staro Rzymskiego, Jmć.m Walerjanem Bogdanowiczem Prawa Duchownego Professorami, zasiadał: Powodztwa Stron Obydwoch do Sądu Swego wniesione, rozsądzaiąc, Sporow prawnych Stron Obydwoch, iakoto: Jmci.a Andrzeja Trzcinskiego, Filozofij Doktora, Fizyki Experymentalney professora, przy złożeniu Dokumentow - to iest: Konkluzyi Szkoły Gtt: Królestwa Akademij Krakowskę w roku 1437: napisaney, mieysce Henrykowi Gettau de Montenhalcen ex Universitate Lovanien do Akademij Krakowskę przychodzącemu, pomiędzy professorami, którzy w tym roku, co y On patent Doktoryi otrzymali, narnaczaiący, oraz Dekretu Reformationis Universitatis Cracovien w Rcie 1780: dnia 29 Mca Września publikowanego, w którym mieysce na Aktach, y Ceremoniach publicznych dla Professorow Collegium Teologicznego, y innych podług dawniey otrzymaney Doktoryi wyższe iest zaberpieczone, niemniey Rezolucyi Przesz: Komisyi nad Edukacyą Narodową przełożoney pod dniem 18: Mca Listopada Rcie 1780: zapadłey tenże Dekret Wizyty we wszystkim aprobuiącey, tudzież Ustaw P: Kommissyi w Rcie 1783: dla Stanu Akademickiego y wszystkich Szkół w Koronie napisanych, w których pod rozdziałem 2im tit: Szkoły Gtt: Ne 21:= Powinność dogladania zwyklego porządku na Aktach y Ceremoniach publicznych, Sekretarzowi Szkoły Gtt: iest przepisana, oraz Konkluzyi Obrad Szkoły Gtt: w Rcie 1783: dnia 13: Mca Września, w ręku Jmpna Kniadeckiego Sekretę Szkoły Gtt: będącey

w którey

w Którey Jść. Trzciński niżey od innych Professorow, późniey stopniem Doktorstwa zaszczyconych, iest pisany, nadto: zażalenia przez Siebie przed Aktami Sądu Rtu teraźmieyszego pod dniem 24. Mcą Października Rtu 1783. zaniesionego, w którym oświadcza iż pragnąc tę Sprawę przez uproszonych przyiaciół drogą powolności, y wzaiemnego porozumienia się; ułatwić, równie to iż nie może bydź młodszym z professorow żadnym sposobem, gdy w samey istocie iest starszym; przełamanie Dekretu reformationis wyżey wspomnionego, y niedopilnowanie Ustaw P. Komissyi, wzięciem sobie pierwszego mieysca przez innych professorow, dowieść Jmu Śniadeckiemu usiłuiącego, y na fundamencie tychże Dokumentow, zalecenia temuż Jmu Śniadeckiemu pilnieyszego przestrzegania Obowiązkow do Urzędu swego przynależących, to iest pilnowania, aby na tychże aktach mieysce professorom, pierwey Stopniem Doktorstwa zaszczyconym brane, niebyło, niemniey zabezpieczenia sobie mieysca przynależytego, przed kim? y gdzie należeć się będzie? żądaiącego, Drugiey strony Jmu Śniadeckiego Sekretarz Szkoły Gtt. też same dokumenta na stronę swoią przynoszącego, y utrzymuiącego iż Dekret Reformationis, był tylko dla professorow Collegia w Rtu 1780. składaiących, napisany, a zatym na obronę Jmć Trzcińskiego nic służyć nie może; co zaś do brania pierwszego mieysca od Innych professorow Jść. Trzcińskiemu, y zarzuconego sobie niedopilnowania Ustaw P. Kommissyi, wnoszącego, iż mieysce pierwsze choćby się Jmć. Trzcińskiemu

Jmć Trzcińskiemu należało, tedy iako na żadnym Akcie, y
Ceremonij publicznej nienaydującemu się, wzięte bydź nigdy
nie mogło, co zaś do pisania niżey Jmć Trzcińskiego w
protokule Obrad Szkoły Gtt., tym, iż Professorowie na Obra-
dach mieysca wyższego niemaią, tylko równe, a zatym pierwey czy
później pisani, Krzywdy żadney mieć niemogą, sobie usprawiedli-
wiaiącego, a co do okoliczności zabespieczenia pierwszego Jmć Trzciń-
skiemu mieysca od innych professorow, później stopniem Do-
ktorstwa zaszczyconych, złożywszy w Sądzie swoim projekt Ustaw
P: Kommissyi Edukacyjney w Roku 1781: napisany, w rozdziale IV:
pod tytułem Szkoły Gtt: Nro 20: gdzie iest: Na publicznych A-
ktach takowy zachowaćię porządek, pierwsze mieysca mieć będzie
Rektor Szkoły Gtt: Ur. Między samemi zaś Professoramj Kollegjow
na dawność w uczeniu wzgląd będzie. Złożywszy Manifest wa-
kach Sądu teraźnieyszego pod dniem 23 Mca października,
roku teraz bieżącego, przeciwko Jmć Trzcińskiemu, przez
Jmć Panow Jana Jaszkiewicza Collegij Fizici Prezesa, Historyj
Naturalney, Chimij, y Botaniki, Rafała Czerniekowskiego,
Chirurgij, y Sztuki Położniczey, Wincentego Szastra, Anato-
mij, y Fizyologij, Felixa Radwańskiego Matematyki Ele-
mentarney, Mechaniki, Jana Schastra Farmacyi y Materii
Medicæ, Jmć Smacznińskiego Scripturæ, tudzież pod dniem
26: tegoż Miesiąca y roku pisaniem do tegoż Manifestu,
Jmć Antoniego Poptawskiego, Prawa Natury, Ekonomjcznego
y Politycznego

y Polityczney Professorow, y tym Manifestem w Sądzie terazniejszym dowodzącego, iż Sprawa terazniejsza iest Sprawą podpisanych na Nim Professorow, że Obowiązkowi powołania y Urzędu Sekretarza działo się zadosyć, a stąd za niesłusznie sobie uczynione zarzuty o niedopełnienie Obowiązkow Sekretarza, przestąpionemi bydź niemogących, gdy się Jm.x. Trzaiński na aktach Publicznych nieznaydował, na tymże Jm.x. Trzańskim Kar żądaiącego, y pierwsze mieysce, aby dla pierwey zaczynaiących uczyć w Szkole Gtt., iako maiących posobie Ustawy P. Komissyi w rozdziale 11. 4to. 6. gdzie przeyście na mieyscu Rektora, Prezesowi podług starszeństwa w uczeniu iest naznaczone, równie, iako pierwey do Emerytury, a stąd do pierszego mieysca przychodzących, nie zaś dla dawniey zaszczyconych stopniem Doktorstwa, było zabespieczone, Konkludującego. Przytym Jm.x. Trzcinskiego odpierającego wniesienie przez Jm.pa Chmielechiego uczynione, y dowodzącego iż Dekret Reformacyi jako potwierdzony od P. Komissyi, w Sądzie terazniejszym uchylanym bydź niemoże, gdy żadna Ustawa P. Komissyi w r.u 1783. nic na przeciw niego nie mówi, a projekt w r.u 1781. napisany dziś iuż w swey Exekucyi niebędący, poźniejszemi Ustawami zniesiony został, a przeto, iż na mocy dawnych zwyczaiow w Akademij Konstytucyami tylokrotnemi Koronnemi approbowanych, y tu przez Siebie przytoczonych, na mocy

Dekretu

Dekretu Reformacyonis Univ[itatis] Cracovien[sis] Rezolucyą P. Komissyi potwierdzonego, do dawnych Zwyczaiow Akademij Krakowskiey, y innych stosownie napisanego; Profesorowie pierwey otrzymanym stopniem Doktorstwa zaszczyceni, iako dotąd pierwszych Mieysc zawsze używali, tak ich tracić niemogą, utrzymuiącego, obszernie w Sądzie Swym wysłuchawszy, y one dostateczną Uwagą roztrząsnąwszy. Lubo Jm[ć] P. Trzcińskiemu zalecenia Jm[ć] P[a]n Sniadeckiemu przestrzegania pilnieyszego Obowiązku do Sekretarza należących w Sądzie swoim Żąda, gdy iednak przestąpienia bychże co do okoliczności nieprzestrzegania należącego sobie pierwszego Mieysca Jm[ć] P[a]n Sniadeckiemu nieudowodzi, przeto Sąd nieprzyzwoitą w tym punkcie czynność Jm[ci] P. Trzcińskiego uznawszy, od wszelkiey Onegoż Impetycyi, Jm[ć] P[a]n Sniadeckiego Uwalnia. Co się zaś tycze Żądania Jm[ci] P. Trzcińskiego komu? y gdzie pierwsze mieysce na aktach y ceremonjach publicznych zabezpieczone bydź ma. Lubo Jm[ć] Pan Sniadecki w Sądzie teraźnieyszym przekłada iakoby Dekret Reformacyonis wyżey wspomniony, był napisany tylko dla professorow w R[o]k 1780: Collegia składaiących, y Ustawę pod Rozdziałem 14. w projekcie Ustaw R[o]k 1781: oczywistym bydź dowodem y wolą P. Kommissyi utrzymuię, a nadto Manifestem pod Dniem 23. teraźnieyszego Miesiąca y roku przed Aktami Sądowemi przez JJ. XX. y Jm[ć] P. Professorow zaniesionym dowodzi, iż to iest interesem

2 d.

interesem bardzo wielu Professorow, Ktòrzyby za pokrzywdzonych się mieli, gdyby nie podług Starszeństwa w uczeniu mieysca wyższe posiadali, gdy aboli proiekt Ustaw w roku 1781: do dzisieyszego tylko roku Szkolnego obowiązywał stany Akademickie, a w Ustawach roku 1783: od P: Komissyi przepisanych, nic o porządku względem mieysc na aktach publicznych między professorami zachować się maiącym przepisanego niemasz, ani Dekret reformacyi w r^ku 1780: dla Collegium Teologicznego wtenczas będącego, y innych Collegiow wtenczas niebędących, a przeto poźniey bydź maiących napisany, w Ustawach 1783: r^ku obiaśniony, ani rezolucyą żadną P: Komissyi uchylony nieiest, y gdy z Manifestu nawet wyżey wyrażonego przez JJmexx: y JJPanow Professorow zaniesionego, wypadałaby ieszcze potrzeba rezelwowania, czyli dawniey zaszczyconemu Stopniem Doktorstwa, czyli pierwey u P: Kommissyi patent otrzymuiącemu? czyli w równym zaś Czasie Patentem zaszczyconemu, a pierwey inkorporowanemu Szkole Jtt:, y w niey uczyć zaczynaiącemu Professorowi pierwsze masz na aktach y Ceremonjach publicznych należeć mieysc? Przeto Sąd w nienaruszoney nateraz Mocy zachowawszy Dekret Reformacyi, iako niemogący pod rozpoznanie Sądu terazniejszego podpadaiący, zupełne napotem wszelkich z okazyi pierwszego mieysca wynikaiących trudności, ułatwienie, y ustanowienie tegoż mieysca, woli P: Komissyi, iako Naywyższą Władzę maiącey,

zostawia.

zostawia. Mocą teraźnieyszego Dekretu ——

Jus

Między Jmcią Panem Łukaszem Rygalskim Sp. Jana Rygalskiego S: S: Doktora, Kollegiaty S: Anny w Krakowie Kustosza, Synowcem iedynym, y naturalnym Sukcessorem, Powodem przez Urodę Kaietana Turskiego, a Jmcią X: Michałem Mrugaczewskim S: S: Doktorem, Kollegiaty S: Floryana Kustoszem, tudzież Janem Kantym Tarskim Kollegiaty S: Anny Kanonikiem pozwaną Stroną przez Jmcią X: Tarskiego, stawaiącego Osobiście. —— Lubo Jmć Pan Łukasz Rygalski w Sądzie teraźnieyszym od Jm X: Mrugaczewskiego S: S: D: Kollegiaty S: Flor: Kustosza, y Jana Kantego Tarskiego Kollegiaty S: Anny Kanonika, iako Exekutorow Sp: Jana Rygalskiego Kollegiaty S: Floryana Kustosza, Komportowania Testamentu tegoż Sp: Rygalskiego, tudzież Kodycyllow, y wszelkich dokumentow dowodzących własność Substancyi Jego, a potym przysądzenia tejże pozostałey od rozrządzenia Testamentem Substancyi na rzecz swoią Pozwa, gdy atoli żadnym dokumentem tego, iż iest iedynym, y naturalnym Sp: Rygalskiego Sukcessorem, nie dowodzi; przeto Sąd Zawieszwszy, istotne tey Sprawy rozsądzenie, aby Jmć Pan Łukasz Rygalski na przyszłey Kadencyi Maiowey przyrzwoitość Powodztwa swego usprawiedliwił, nakazuie, y termin zawity Stronom zachowuie. Mocą teraźnieyszego Dekretu. ——

Między

28.

Jus

Między Stanowcznym Jacentem Lewińskim Mieszczaninem Krakowskim Powodem, Pozwanym, y przypowiadaiącym się Sobie, a Jmcią Antonim Popławskim S. P. Doktorem, w Szkole Gtt: Koronney, Prawa Natury Ekonomicznego, Polityczne-go, y Narodow. Professorem, Seminarium Kandydatow. przeszłym Rektorem, Pozwanym y Powodem przez Urod: Floryana Zborowskiego. ——— Sąd Rektorski Szkoły Gtt: Koron: Akademij Krakow: w którym... &c. do tych Stow: Professorami zasiadaiący: Powodztwa Stron obydwoch do Sądu swego wniesione rozsądzaiąc, sporow prawnych Stron Obydwoy iako to: Jacentego Lewińskiego Mieszczanina Krakowc, y Jmci Antoniego Popławskiego, przeszłego Seminarij Academici Rektora, wysłuchawszy, y one dostatecznie, y z wszelką Uwagą rozważywszy, Lubo Sd: Jacenty Lewiński na mocy Regestru przez Siebie spisanego, y złożonego, zapłacenia Sumy 2400: Złotych y gr 11: od Jmci Popławskiego żąda, gdy iednak należności tey Sumy żadnym dokumentem niewątpliwie, iedynie do zaporzyrzenia nato, iż mu się ta Suma sprawiedliwie należy, iako wydana na utrzymywanie Stołu w roku 1760: dla Kandydatow pod rządem Jmci Popławskiego będących, zaświadcza się. Przeciwnie Jm: Popławski nietylko należność pretendowaney Sumy, iako żadnym niepopartey dokumentem przeczy, y utrzymuie, iż ze wszystkim teyoż Sd: Lewińskiego zaspokoił, przez wypłacenie co Kwartał 100: podług Ugody

ztymże

z tymże Lewińskim stronnie uczyniony, ale nadto uwolnienia
od. Powodztwa niesłusznie sobie intentowanego, y Kar za nie-
słuszne do Sądu ciągnienie na Stt. Lewińskim żąda, przeto
Sąd istoty prawdy dochodząc, y przyzwoitą Obydwóm Stronom
chcąc okazać Sprawiedliwość, potrzebną bydź Kommissyą, ku
w Krakowie agitować się maiącą na dzień 15. Mca Listopada
roku teraźniejszego uznał, y do tey JJXX. Stanisława Mino-
ckiego Processu Prawa Kanonjcznego, Walerjana Bogdanowicza
Prawa Cywil Profesorow, y Jmci P. Jozefa Habowskiego Pi-
sarza Sądu Swego, naznacza, którzy wszyscy razem, lub dwóch
naymniey, na niestawanie iedney Strony, niezważaiąc, całą tę
Sprawę nic w Niey nierozwiązanego, ani nietkniętego nie-
stawuiąc, za poprzedzaiącym Kogo potrzeba będzie na nazna-
czony termin przypozwaniem, za poprzedzaiącym od Świadkow
y Stron, gdy tego potrzeba będzie przysiąg odebraniem, roz-
poznawszy wiele? Komu? y od Kogo? należeć się będzie? zapła-
cić nakazą. Kary iakie? y przez Kogo? zasłużone się bydź oka-
żą? rozciągną, y cokolwiek cała ta Sprawa wyciągać będzie,
podług sprawiedliwości, Prawa, y oczewistych dowodow, zupeł-
nie, y ostatecznie z odwołaniem się nawet którejkolwiek Strony
do Sądu teraźniejszego odciągnąwszy z rozsądzą, ustawią, y zaspokoią.
Mocą teraźniejszego Decretu. ——

Maciey Mirosławski Szkoły Stt. Królestwa Akad Krak y
Kancell. Sądu Rekt. Regent, nieprzytomnego Pisarza mie-
sca zastępuiący. ——
mpp

Działo się w Krakowie Dnia Szesnastego Miesiąca Października Roku Pańskiego Tysiąc Siedmset Ośm-dziesiąt Czwartego——

Przysięga Szlachetnego Baltaz: Wątorskiego

Jus

Przed Jaśnie Wielmożnym Jmć Xiędzem Hugonem Kołłątajem, S: T: y O: P: Doktorem, Kanonikiem Katedr Krakowskiem od Prześwietney Kommissyi nad Edukacyą Narodową przełożoney do Szkoły Głowney Królestwa, Akademij Krakowskiey Delegowanym Wizytatorem, tey że Szkoły, wszystkich innych, y Całego Stanu Akademickiego w Królestwie Polskiem Generalnym Rektorem, y Sędzią Ordynaryjnym; tudzież Urodz Maciejem Mirosławskim Archivum Szkoły Gł: Koronney, y Jurysdykcyi wspomnionego JW: Jmci Rektora Sądowey Regentem przysięgłym, mieysce Urodz Pisarza Sądowego podówczas zastępuiącym, Szlachetny Baltazar Wątarski Bedellem Szkoły Gł: Koronney postanowiony, przysięgę w następuiącym brzmieniu—— Ja Baltazar przysięgam P: Bogu Wszechmogącemu w Troycy S: Jedynemu, iż wszelkie rozkazy od teraźnieyszego, y na potym będź maiącego W: Szkoły Gł: Koronney Rektora, mi dane wiernie y posłusznie wykonam y dopełnię, cokolwiekby przeciw powadze W: Szkoły Gł: Rektora, która dziać się miało, tego przestrzegać będę, Sekretow, iżeliby jakowe mi wiadome były, nikomu niewyjawię, y zatrzymania wszelkich czynności w Kancellaryi Sądowey Rektorskiey

Rektorskiey, wiernie czynic będę, tak mi Panie Boże dopomoż y niewinna męka Jego — Klęczący położywszy palce na Wyobrażeniu Ukrzyżowanego Jezusa Chrystusa, wyrzonat. ———

Działo się w Krakowie Dnia Osmnastego Mie: siąca Października Roku Pańskiego Tysiąc siedmset Dziewięćdziesiątego Piątego.

Jus Przysięga Urodzonego Macieja Mirosławskiego na Urząd Pisarza Sądow teraźnieyszych —

Ja Maciey przysięgam Panu Bogu w Troycy S. Jedynemu, jako nie uwarując się żadnym względem we wszystkich Spra: wach do Sądu Rektorskiego przychodzących podług Praw kra: jowych Ustaw K. Kommissyi nad Edukacyą Narodową przez: zoney, Przywileiow y Statutow Szkole Głównej służących informować, doradzać, a każdy Wyrok Sądowy wiernie Je: pisywać będę. Tak mi Panie Boże dopomoż y niewinna Męka Jego —

PROTOKUŁ.

Jus Dekretow Jurysdykcyi Sądowey Rektorskiey.

Za Rektorstwa

Jasnie Wielmożnego Jmć Pana

FELIXA ORACZEWSKIEGO

Komisarza Edukacyi Narodowey od Przeświętney Kommissyi nad Edukacyą Narodową Przełożoney do = Szkoły Głównej Koronney Delegowanego Wizytatora, Teyże Szkoły wszystkich innych i Całego Sta-

Stanu Akademickiego w Koronie Generalnego R.E.
K.T.O.R.A. i Sędziego ordynaryinego, zaczęty R. 1786.

Działo się w Krakowie w Sali Jagiellońskiey Dnia 3. Października. Roku 1786.

1o

Jaśnie Wielmożny JE. Felix z Przybystawic Oraczewski, Komissarz Edukacyi Narodowey, od Prześwietney Komissyi nad Edukacyą Narodową Przełożoney do Szkoły Głowney Koronney Delegowany Wizytator będąc po skończonym Urzędzie czteroletnim Rektora Szkoły Głowney Akademij Krakowskiey przez JM. Hugona Kołłątaia S.T.D. Kanonika Katedralnego Krakowskiego sprawowanym przez Rezolucyą Komissyi nad Edukacyą Narodową Przełożoney na Dniu Drugim Miesiąca Czerwca Roku 1786. zapadłey na Urząd Rektora i Sędziego Ordynaryinego Szkoły Głowney, wszystkich innych i całego Stanu Akademickiego w Koronie wezwanym, na Dniu dzisieyszym po wykonanym przed JM. Józefem Szablem teraźnieyszym Rektora pod ten czas w Krakowie nie znayduiącego się miejsca zastępuiącym przysiędze, Iurysdykcyą swoią Sądową Rektorską w przytomności JM. i JWW. Prezesów Emerytów, Profesorow, i Wiceprofessorow Szkoły Głowney, iako też wielu innych na ten Akt zgromadzonych Osób zafundował, obwieszczenie wydane w Języku Łacińskim, o obięciu teraźnieyszego Urzędu do Osób Iurysdykcyi swey podległych podług Praw i przywileiów nadanych od Nayiaśnieyszych Królów R.P. Constytucyi i Stolicy Apostolskiey niemnieyszą Ordynacyą dla Sądow swoich od siebie przepisaną przeczytał i tęż wraz z Obwieszczeniem, po wszystkich miejscach Iurysdykcyi swoiey podległych przesłać rozkazał, na Surrogatów Sądow swych JM. Stanisława Minockiego i Bonifacego Ganeckiego Obuoyga Prawa Doktorów, a do spraw z obrazy Nauki Lekarskiey wypaść mogących JE. Jędrzeia Badurskiego Filozofii i Medycyny Doktora wybrał Pisarzem Sądow swych JE Jeziorkowskiego Kamornika granicznego postanowił, i od tych podług Roty niżey wyrażonych przysięgę odebrał. Assessorami Sądowych JM. i JP.P. Józefa Szabla S.T. Jana Jasłowicza Filozofii i Medycyny Doktora, Jana Śniadeckiego Filozofii, Jędrzeja Trzcińskiego Filozofii, Walentyna Do-

Bogdanowicza Obuyga Prawa, Jozefa Januszewicza Filozofii, Doktorów nominowat. Szlachetnego Woyciecha Zastawskiego dawniey ieszcze na Instygatora Sądów Rektorskich wybranego i przysięgłego przy tymże Urzędzie zostawit.

Jus Przysięga JMX. Stanisława Minockiego, Bonifacego Garyckiego i JP. Jędrzeia Badurskiego, Surrogatów Sądu Rektorskiego.

Ja Stanisław, Jedrzey, Bonifacy, przysięgam P. Bogu w Troycy S. Jedynemu, iż zastępuiąc Rectorem Magnificum w sądzeniu spraw do Jego Sądu przychodzących żadnym względem unosić się nie będę ale podług sprawiedliwości Przywileiów, Praw Krajowych i Statutów tyże Szkoły Głowney iako też podług Ustaw od Przeswiętney Komissyi Edukacyiney na Stan Akademicki przepisanych sądzić będę tak mi Panie Boże dopomóż i niewinna Męka Jego.

Jus Przysięga JK Jeziorkowskiego Pisarza Sądow Rektorskich.

Ja Stanisław Przysięgam Panu Bogu w Troycy S. Jedynemu iako nieunosząc się żadnym względem, we wszystkich sprawach do sądu Rektorskiego przychodzących podług Praw Krajowych, Ustaw Przeswiętney Komissyi nad Edukacyą Narodową, Przetożonych, Przywileiów i Statutów Szkoły Głowney służących informować, doradzać, a każdy wyrok Sądowy wiernie zapisywać będę. Tak mi Boże dopomóż i niewinna Męka Jego.

Jus Mandatum de Electione Rectoris.

Felix de Krzybystawice Oraczewski Supremi Publicæ Institutioni Præfectorum Collegij Membrum, ab eoc Collegio ad principem Regni Scholam Delegatus Visitator, Omnium Ordinum Academicorum omnium Gymnasiorum per Regnum Poloniæ Generalis Rector= Universis omnibus Academiis, omnibusq; Jurisditioni nostræ subjectis= Inter saluberrima ad flictæ tantis calamitatibus Rei Publicæ nostræ instituta, quæ eandem convulsam ac de fundamentis suæ felicitatis dejectam erigerent, pristinoq; restituerent splendori, ea institutio Supremi rei Literariæ Magistratus ad illustrioris Optimi Regis Nostri Sanctiora jure optimo pertinebit. neque sibi illud in tam gravissimo negotio Posteritas objiciendum reperiet, quod olim Numæ Romanor legislatori exprobravit Plutarchus: nullam scilicet pro educanda Juventute

legem tulisse, tanquam Uberrimos utilitatis rationi q; fructus Institutioni denegaret. Quod si Supremæ Publicæ Institutioni Præfectos Collegiúmq; Gentis totius auctoritate firmatúmq; in formandis Civium animis securissimum remedium ad curanda Patriæ nostræ vulnera propinet, augurari tuto licet: æternam ipsi hoc opere completo famam & Regi Sapientissimo et Educationes Moderatoribq; comparari. Quis enim non evidenter sentiat, liberæ Nationis Regimen non aliter solide sustineri, emendariq; posse, quam per uniformem probamq; omnium Civium institutionem; quia fit, ut ad clavum Reipublicæ sedentium una sit omnium animorum consensio, qua emolumenta Civium cum totius Patriæ emolumentis conjungant, felicitasq; sua in prosperitate requirabus universa. Magna hæc molimina Supremæ Institutioni Publicæ Præfectorum Collegiúmq; providentissime exequit, ac renovata Literarum facie, methodo Institutionis ad Gentis Nostræ indolem accommodatissima introducta, nihil prætermittat quidquid facere potest ad bonas artes latius provehendas, ad inspirandos nobilioris Ingenuos studia, ad utilissimum hoc Patriæ in educanda Juventute obsequium illustrandum, splendoremq; nominis Academici relevandum. Ejus quippe curæ optimisq; sanctis debemur, quod omnia per utramq; Poloniam Gymnasia, omnes Literatorum cœtus, quotquot publicæ institutioni devoventur, iisdem legibq; abstricti, regiminisq; Principis Scholæ Regni subiecti in unum corpus coaluerunt, sicq; statutis academicis, in suos ordines tributus, illustriora solidioraq; exordia cepit. Nostri omnium solummodo interest Ordines Academici nosse penitus destinationis nostræ scopum, nostri gravissimam humeris impositam Provinciam intime cognoscere-que exequendæ studio ardere, ut conapta de nobis carissimæ Patriæ expectatio uberrimos fructus referat, educationemq; in manibus nostris repositam, ad summum dignitatis fastigium sentiat elevari. Quod si aliter comparati essemus, ad nostramq; solius utilitatem, turpe lucrum, dissidiaq; mutua tam pro clara Patriæ obsequia verteremus, afficeremusq; procul dubio gravissimo vulnere Universitatem nostram, in qua serpens longe lateq; pestifera hæc malorum exempli contagio, omnes Academicæ Ordines pervagata, in Cives Patriæ diffusa, amplissimum hoc Regnum institutioni Academicæ commissum, in modo in quem meliorem non erigeret, sed dissidijs privatisq; commodis distractum ac offensionibus mutuis agitatum ad ultimam perniciem deprimeret. Nunquam

igitur memoria nostra exuidat, nos aut utilissimæ Patriæ Civiũ gloriam meritures,
si omnes conatus in illius commoda desiguamus; aut quod Numen Supremũ avertat!
si conceptam de nobis Gentis totius spem eludamus, Infestissimis Patriæ hostibus
pejores, sacrilegij, atrocissimorũq in eam criminũ reos evasuros. Sed procul a no-
bis abest tam turpida rerũ imago, quam primũ menti nostræ obversat vestrũ co-
gitandi sentiendiq ratio, amor in Patriam concivesq Vestros, ardens demq gloriæ
et honoris studium, quo honesti ad rutuq compositi animi necessitate quadam
feruntur. Sustinebit conatus vestros suo præsidio Summus Rei literariæ Ma-
gistratus: Nos quoque, qui grave Rectoris Generalis munus a Supremo Pu-
blicæ Institutioni Præfectoq Collegio oblatũ et suffragiis Scholæ Principis
Regni susceptum, consenti sumus, nostraq semper esse partiũ putabimus,
nunquam in iis Vobis deesse, quicquid ad florem Institutionis, bonegue
Ordinatam rem Literariam facere videbunt. Enitemur vero sacrum illud
fœdus, quod inimus ita fraterni in vos amoris argumentis firmare, ut
Opus Publicæ utilitatis quod omnes molimur; cuiq nostrũ otium, ætatem
vitesq devouemus, nonmodo laborũ conatuumq nostrorũ sed etiam mutuæ
necessitudinis vi omnes indiciis sit consignatũ. Societates vitæ Religio de-
dicatas, quibq Supremi Literarũ moderatores institutionis Provinciam deman-
darunt, ad præsia nostræ propensionis pignora, invitamus, pollicemurq iisdem
præsidia ad quæ nos Rectoratus munus erga cæteras academiæ Personas statis
obstringit. Auctoritatem igitur nostram non aliter in vos ordines Academiæ
exeri arbitremini, quam vigilantia Legum a Supremo Publicæ Institutioni
Præfectoq Collegio Sanctarũ, quibq status Academiæ destinatio, jura et præ-
rogativæ continentq, et ex quibq vobis sequentia peculiarius præcipienda ve-
niunt. Primo Singula Scholæ Principis Collegia de Actis suis Universitati
referant, Præsidesq diligenter animadvertant in eos, qui susceptæ muneris ra-
tioni nõ ex æquo respondent. Secundo Omnes Rectores et Pro-Rectores Gymna-
siorũ mense Julio de methodo discendi, progressu literarũ, discentiũ numero, de
Secretario Scholæ Regni significent. Idemq ne audeant hos in Professores su-
sipere, eorq actiopera, qui ad docendi munus, alicunde nõ a Principe Regni Scho-
la destinantq juncos quæ eam liberalibq disciplinis non sunt exculti. Tertio=

Ut Provinciæ Visitatores invigilent, si ea omnia ad amussim implentur, quæ Visitatores Generales manutenenda commendarunt, aut Universitas sua conclusione sanxit: sin secus reperierint ea omnia in ordinem redigantur Academicâ protinus referenda. Quarto si duntaxat Libri in Scholis explicandi commendantur, Deos Supremum Institutionis Publicæ Collegiûm sua approbatione ad Docendum destinavit. Quinto Professores moræ Doctrinam profitentes, ut in his Provincijs, in quibus eam scientiam tradunt, mora suæ, aujusque domum ii conditionis sint, diligenter animadvertant, causasq; corruptionis earundem, modos item eos corrigendi, præscribant, consiliumq; suum more dissertationis bis saltim in Anno Secretario Collegii moralis transmittant, quibus mediis hic fons felicitatis humanæ melior reddi possit. Sexto Professores scientiæ Physicæ in Scholis Regni curent sollicite cognoscere in suis respective, in quibus degunt Provincijs, Terræ Productæ, nervum Economicæ, agriculturæ, commerciorum, navigationis fluminumq; methodumq; hujus facilioris reddendæ populationis, industriæ, manufacturarum, aut harum circumstantiarum observationes Practicas, ad Secretariûm Collegii Physici bis ad minimûm per annûm, perlectas prius in sua sectione more dissertationis transmittant, sententiamq; suam aperiant quonodo ad meliorem Statûm supra memorata revocari possint, ex quorum partibus boni communis integritas coaluit. Septimo Præfecti Scholarum quam diligentissime imbuant teneros adolescentes sua cura commissos, reverentia erga omnia Religionis Sacrosancta dogmata, modestia in Templorum aditu consuetudine mutua concordia et Pace, inspirentque amorem mundities, in cultu corporis, vestitu, atq; mansione eamq; mira moderationem commendent, quæ plerumq; animi corporisq; dona exornat. Octavo. Eloquentiæ Magistri satagant ad inevitabilem necessitatem latinitatis, suos discipulos adhortari non modo ad Classicos Auctores in fonte intelligendos, atque ad discendum ex iis in scribendo suavitatem, in ratiocinando suas clarasque cogitationes explicandi ordinem, verum etiam ad perdiscenda intelligendaq; Regni Jura, Privilegia, Actiones Juridicas, et tractatus Patrios, quæ priscis seculis latinopotissimûm sermone scripta, atque ad posteros tradita leguntur. 9no Si in Sta-

Statu Academico hujusmodi contingerent inter personas offensiones, quæ judiciaria authoritate decidi deberent, meminerint omnes, cui subsint Jurisdictioni, ac in quo foro respondere debeant; inde tamen non præsumant, aliis Jurisdictionibus æque honorandis derogare. 10mo Prohibemus Cracoviæ, omnibus Typographis, Bibliopolis, aliisq; rei libriariæ institoribus, ne imprimant, aut venui exponant quidquam, quod non Auctoritate ordinaria probatum, per Nos aut delegatos a Nobis revisum, emendatum, ad imprimendum vel vendendum permissum fuerit juxta Constit: Leonis X. quæ incipit: EXURGE DOMINE Anno 1520 ac Edictum Sigismundi I. Pol: Regis Anno 1523. Etiam officii voluntatisq; Nostræ significationem sigillo majori munitam, manuq; nostra consignatam, omnibus Jurisdictionis Nostræ subjectis legi, promulgari, ac vobis omnibus Collegior: et Gymnasior: affixam conservari tamdiu volumus, quam diu Nostrum Regimen durabit. Dabamus Cracoviæ Anno millesimo septingentesimo Octuagesimo sexto Die fundatæ Jurisdictionis Nostræ tertia Octobris — Felix Oraczewski — (L.S.) — Joannes Śniadecki Principis Scholæ Regni Secretarius.

Jus — Felix z Czaybystawic Oraczewski Kommissarz Edukacyi Narodowey, od Przeswietney Kommissyi nad Edukacyą Narodową Przełożoney do Szkoły Głowney Koronney Delegowany Wizytator wszystkich Szkół i całego Stanu Akademickiego w Koronie Rektor i Sędzia ordynaryjny — Wszystkim Kollegiow Prezesom, Emerytom, Profesorom, Vice-Profesorom i Uczniom Szkoły Głowney i innych Szkół w Koronie, tak Akademickich iako i zakonnych, niemniey wszystkim do Jurysdykcyi naszey na mocy Przywileiów i Praw krajowych należącym wiadomo czyniemy. Obiąwszy rządy Szkoły Głowney, i innych Szkół w Koronie będących, znamy bydź ścisłym obowiązkiem dla wszystkich Zwierzchności naszey podległych z równą gorliwością sprawiedliwość administrować, iako też całość Praw i Swobód Stanu Akademickiego naytroskliwiey przestrzegać; tym koniem rozpoczynaiąc rządy Nasze obowiązalismy się uroczystą przysięgą Szkole Głowney Koronney, iż podług przywileiów Praw krajowych, i Statutów tyże Szkoły Głowney iako też podług Ustaw od-

Przeświętney Kommissyi Edukacyyney, na Stan Akademicki przepisanych sądzić będziemy, iż pilności w Nauczycielach i wszystkich innych na urzędy wybranych, aby obowiązki swoie pełnili, przestrzegać będziemy, iż na niedbałych przestępuiących Statuta i ustawy Komissyi, kary w tychże Statutach Szkoły Głównéy, i ustawach Kommissyi przepisane, bez względu wzciągać będziemy — dla czego idąc za dawnym zwyczaiem, postanowiliśmy przy obięciu Jurysdykcyi naszey, porządek Sądów Naszych przepisać, i ten do wiadomości komu należy podać.

Ponieważ Przeświętna Kommissya Edukacyyna maiąc Prawo maią prawo przez Konstytucyą 1776. Roku zupełney karności tak nad Nauczycielami iako i Uczniami przepisała ustawy pod Rozdziałem Sąd. Kary, którémi dana iest wolność każdemu zgromadzeniu Szkolnemu sądzenia spraw do karności należących; przeto każdy Jurysdykcyi naszey podległy, znayduiący się po Prowincyach w Szkołach w Koronie będących wiedzieć ma, iż poty do Sądów Naszych przychodzić niemaią, póki przepisaney ustawami Przeświętney Kommissyi nie zachowa drogi, co się ma tylko rozumieć o Sprawach osobistych i karności wyciągaiących, gdyż w sprawach Cywilnych i Testamentowych wszystkie Stanu Akademickiego Osoby, prosto do Jurysdykcyi Naszey udawać się są obowiązane podług Przywilejów Prawami krajowemi utwierdzonych. —

Wszystkie zaś osoby Szkołę Główną składaiące, i inne Jurysdykcyi Naszey podległe, w Krakowie znayduiące się w każdey sprawie swoiey prosto do nas udawać się maią.

Dwie w Roku Kadencye Sądom Naszym naznaczamy: ta w Krakowie agitować się maiącym: pierwsza w Miesiącu Styczniu: druga w Miesiącu Czerwcu, w których to kadencyach sprawy wszelkiego rodzaiu podług niżey wyliczonych Rekestrów sądzone będą. A że przywileiem Zygmunta Augusta, Roku 1570. obowiązani iesteśmy, abyśmy bez żadney zwłoki w Sprawach do karności należących, Sprawiedliwość administrowali przeto Sprawom takowego rodzaiu naznaczamy czas extra cadentiam dwa razy w Tydzień, to iest: w każdy wtorek i piątek.

W sprawach do Sądów Naszych przychodzących, cztery Rekestra ustanawiamy: do pierwszego należeć będą wszystkie sprawy Cywil-

na

i osobiste między Akademikami ex Actorata et reata, i między innemi osobami i Akademikami, ex reata et primi reconventionalis actoratu. Także sprawy Testamentowe po Akademikach. i sprawy które Instygator Sądow Rektorskich przeciw Akademikom z Urzędu promowować winien.

2. Drugi Reiestr będzie na sprawy Cywilne i osobiste między Uczniami Szkoły Głowney ex reatu et actoratu, i między obcemi osobami przeciwko Studentom Szkoły Głowney ex reatu et primo mutuo actoratu. Do tego Reiestru należeć będą sprawy Studentow appellujących od Dekretow sądu Wydziałowego w sprawach w których Appellacya iest dozwolona, albo potwierdzenie Dekretu Szkół Wydziałowych Szkole Głowney ustawami Przeświętney Kommissyi nadanego. Do tego Reiestru należeć będą sprawy Instygatora przeciwko Studentom Co do Kanoszu.

3. Trzeci Reiestr będzie na sprawy osob nie należących, ani do Stanu Akademickiego ani do Studentow, ale szczegolnemi przywilejami poddanych, Iurysdykcyi sądow Rektorskich.

4. Czwarty Reiestr będzie na sprawy osob należących do Iurysdykcyi Szkoły Lekarskiey Kollegium Fizycznego, iako to na sprawy między Doktorami Medycyny praktykuiącemi, między Chirurgami, Akuszerami, Cerulikami, Aptekarzami, i wszystkiemi temi, którzy albo do Praktykowania, albo do preparowania medykamentów, i onych sprzedawania iakimkolwiek sposobem należą. Tu umieszczone będą sprawy, przeciwko wszystkim wyżey wspomnionym które Instygator z Urzędu swego promowować powinien.

Reiestra wyżey wyliczone każdey Kadencyi porządkiem brane będą, a poczynaiąc od pierwszego, którey dnia pierwszego rozpoczętey Kadencyi wziętym być powinien, codzień inny, iden po drugim brany będzie, chyba gdyby w pierwszym, lub którym innym żadney nie było sprawy, tedy następny podczas owey Kadencyi za pierwszy miany będzie, toż mowić gdyby, iden z tych Reiestrow wcześniey się odsądził. Pierwszego dnia Kadencyi wszystkie Regestra podpisane będą i w ciągu zaczętey Kadencyi żadna sprawa wpisana być

będź niemoże.

Sprawy extra Cadentiam do sądzenia przypadaiące, i przedsięwzięcia potrzebuiące, będą miały osobny swoy Rotulus extraordynaryyny, do którego wpisywane będą.

Pozew powinien będź pisany, pod tytułem Naszym Relatorskim, w Ojczystym Języku, na blankiecie zapieczętowanym pieczęcią Szkoły Słowney, w pozwach powinna będź rzecz dokładnie wyrażona o którą strona iedna drugą do sądu ciągnie. Dla czego, gdyby nad wyrażenie w pozwie wydanym, co strona iedna przeciwko drugiey czyniła, żadney na to od sądu Rezolucyi mieć nie będzie.

Położenie pozwu zapozwanemu do Ręki albo w Rezydencyi Jego naiątnie powinno, gdyby zaś przypadło osoby takowe zapozywać o których nie masz pewney wiadomości, tedy taki pozew powinien będź przylepiony na Drzwiach Kollegiów Szkoły Słowney i podany per extensum do gazet publicznych, a takiemu pozwowi od Daty podania do Gazet termin ma będź niedziel dwanaście.

Kładzenie pozwów i Zeznawanie relacyi, powinno będź przez woźnego, który po tożsamych pozwów relacye zeznawać będzie, w Aktach Jurysdykcyi Relatorskiey u Archiwisty, relacye zaś pozwów extra Palatinatu kładzionych, maią będź zeznawane przed Aktami tey Jurysdykcyi, gdzie pozwany albo swe Domicilium mieć, albo w Osobie swoy znaydować się będzie.

Termin pozwu: a ieżeli idzie o przypozwanie osob w Krakowie będących, od Zeznania Relacyi tydzień ieden, a gdyby wzaiemnie zapozywać chciała, tedy na ów czas dwoyć będzie dzień ieden od zeznania relacyi. Ieżeli zaś strona zapozwana nie znayduie się w Krakowie, lub na Przedmieściach Krakowa, tedy termin Zapozwu powinien będź niedzielny, które rachować się maią od Daty Zeznania relacyi do czasu zaięzdżaiących się Sądów.

Wolno będzie każdemu w sprawie osobiście stawać, i obrony przywodzić lub przez ziednanych Plenipotentów.

Interes pryncypalny ma bydź podawany na pismie oprocz spraw pomnieyszych extra cadentiam maiących bydź sądzonych i porządku rezolucyi potrzebuiących.

Kary pieniężne w polowie Sądowi przychodzące tak rozporządzamy to iest: Dwie części na Jałmużny dla ubogich studentów, a trzecia część Pisarzowi Sądow naszych.

Do pisania w Sądach Naszych Decretow, które w Oyczystym Języku pisane bydź maią, iest od nas Pisarz ioybrany cum voto consultivo. Ten do zapisywania Decretow będzie miał 4. księgi, ażeby z każdego Rewizyi sprawy przypadaiące osobno zapisywał. Ale w Regestrze Extraordynaryynym, który extra cadentiam brany będzie, znayduią się sprawy każdego rodzaiu, przeto Decreta spraw takowych do tey księgi opisywane będą do którymby należały z Regestru ordynaryynego, w przypadku zasiadaiącey przez Doktorow choroby Pisarza przybrany przez nas subdelegat mieć trzymać będzie.

Appellacya od Decretu Sądu naszego założona, bydź może prozelewowana za złożeniem w przód vadium w Przywileiu Zygmunta Augusta Roku 1570. opisanym. Gdy iednak w ciągu sztuk miesięcy do wyższey instancyi wprowadzona nie będzie, prozelewowana bydź niemoże.

Wszystkie prawne Akta z Kancellaryi Sądow Naszych pod pieczęcią Szkoły Głowney, i z podpisem rzeczy wyznaczonego z osob w Radę Szkoły Głowney wchodzących do Zbioru Archiwi, za świadczaiącego, iż wypis z originałem się zgadza, Archiwista wydawać będzie (prócz Decretow tychże Extraktu Pisarz swoią ręką podpisywać ma) tenże Archiwista z wiadomością rzeczonego Doktora, wszystkie Tranzakcye, Manifesta, relacye, i inne zeznania przyymować będzie powinien.

Dla czynienia w Sądzie naszym od Szkoły Głowney będzie Prokurator, i te tylko osoby do Sądow Naszych zapozywać może, które mu Szkoła Głowna lub my zapozywać każemy.

Prokurator z Urzędu swego w sprawach Testamento-

towych i innych spadkowych po zmarłych Osobach Stanu Akademickiego chociaż niepozwany w tem prawnym wchodzić powinien. ato dla tego aby Ustawa Prześwietney Komissyi w Rozdziale 1. N° 10. miała moc exekucyą i aby legata na rzecz Szkoły Głów: lub inny publiczny Fundusz podług myśli leguiących uskuteczniane były.

Przysądzone kary pieniężne wyrokami Sądow Relatorskich. Instygator od stron wybierać powinien, i z tych Pisarzowi Sądow Naszych i Prokuratorowi oddawać sprawę.

To rozporządzenie dla wiadomości wszystkich podległych Jurysdykcyi Naszey z Kancellaryi wydaiii do wszystkich Szkół i Zgromadzeń Akademickich z podpisem Dozorcy Archiwi i Pieczęcią Szkoły Głown: rozesłać rozkazaliśmy. Działo się w Krakowie Roku 1786. Dnia Zafundowaney Jurysdykcyi Sądow Naszych 3go. Grudnia = Felix Oraczewski mpp. (L.S.) = Józef Janiszewicz Vice-Cyf: Prawa Arch: Szkoły Gł: Kor: Dozor Trzymaiący. mpp

Działo się w Krakowie w Sali Jagiellońskiey na kadencyi w Miesiącu Styczniu przypadaiącey Dnia Dziewiątego Miesiąca Stycznia Roku Pańskiego 1787.

Ad N^um 1^mum

Między Instygatorem Sądu Akademickiego z Urzędu swoiego Czyniącym Wkrzyn Jd. Michałem Wrzyszczewskim Jozefem Szablem Kanonikiem Kollegiaty Kościoła Andrzejem Szopiańskim. O. Teologii Doktorantu ks. Joseta Dekkera S. Teologii Doktora Exekutorantu Powodzącym przez Jd. Szablem Kanonikiem Kollegiaty S. Anny przy pozwanym y Przyswiadaiącym Ks. Bobrzyńskim Kanonikiem Kollegiaty S. Anny przy pozwanym Jd. Dekkera przy pozwaniem przez JP. Kuleryckiego.

Sąd Szkoły Głowney Krakowskiey Rektorskie Pomiędzy Powodem z Strony Exekutorem między Jd. Dekkera Strom tegoż z Jmienia mi wiadomym według Ordynacyi Sądow minionych do gazet nie jest umieszczony i ten Termin dopiero dnia 2go Stycznia a dwa następuiące Wiadomości przed kadencyą być wydany powinien Dla czego ze przeciwko Ordynacyi jest wydany

zanic przyszedł.

za nie przyzwoity Uznawszy Wron Delslow natenczas Wolnemi Sędz
jac czyni.

1 Między Jmp. X. Michałem Batorowiczem Filozofii Doktorem między
Jmp. X. Antoniego Komorowskiego Exekutorem Powodem Osobiście
y Pełnomocnym. z JPanny Salomey Komorowny Siostry między
Antoniego Komorowskiego Pozwany y Pozwaną Osobiście tudzież
Jl. Wojciechem Sołtenowskim Duchownem Altarskim Przypozwa
nym przez JP. Kulczyckiego Nazimych zaś nie Stawaiących.
jako to Uczciwym Wawrzeńcem Komorowskim między Jl. Anto
niego Komorowskiego Braci rodzonym pozwala Sąd Ninie
szy otrzymać Exmissyą ale w czasie przystuchania się
maiącey być złożoney kadłubowi zpozostałego Maiątku
między Antoniego Komorowskiego przez Jl. Batorowicza Exe
kutora Testamentu Uczynioney pod Kary wieczney wyzwoła
nia yże na Pozwanego Jl. Batorowicza. Na Pozwanego
zaś JP. Komorowskie Termin przyzwoity Jl. Sołtenowskiemu
wydany Uznawszy o Stronie wzpraw nie przystępuie Nakazuie
Odwołuie się Jl. Sołtenowski do Sądu Komissyi Edukacyiney
Sąd niedopuszcza z przytomnych zaś do Komissyi zuyet.
ney Wawrzeńca Komorowskiego rozsądzenie czyniony Sąd
zawiera Termin przyzwoity Stronie z Stawaiącym za
chowawczy.

2 Między JPanną Sobiestyanem Cyprem y Juliuszem Synem Ry
galskiemi między Jl. Jana Rygalskiego Brata z wzgledu
Synowcow Siedzeniem Pozwanemi z Osobiste y JX. Micha
łem Mrugaczewskim S. Teologii Doktorem Janem Kanon
Janskim Kanonikiem Kollegiaty S. Anny pozwanym Osobiście
z przez Jl. Muszynskiego z Sąd. Lc. Obowiązuie się ady
Stawaiący Plenipotencyą od Strony Pozwanej złożyć
ale Natychmiast. Ządy nie złożą Stron od Termin
na teraz Wolny Czyni.

Stanisław Seweryn Sołtenowski Pisarz Sądow Relatorskich.

Dziś Się w Krakowie w Sali Jagiellonskiey
na Ludowym w Styczniu przypadaiący Dniu
Dwunastego Mca Stycznia R. P. 1788.

44.

Jvo

Między Woyciechem Zaiączkowskim Instygatorem Sądow niżey-
szych z Urzędu czyniącym Powodem Osobiście, a Stawetnym Janem Moranem uwa-
żym się kinurgij pozwanym Osobiście. =

Sąd Relatorski Szkoły Krolestwa Polskiey Akademij Krakowskiey
w osobnym Jasnie Wielmoznym Felix Oraszewski Kommissarz Edukacyi
Narodowey, od Rzeczywistney Kommissyi nad Edukacyą Narodową Prze-
łożony, do Szkoły Polskiey Koronney Delegowany Wizytator, wszy-
stkich Szkol, y całego Stanu Akademickiego w Koronie Relator y Sę-
dzia Ordynaryiny, z przybranemi Sobie Assessorami zasiadał. =

Ponieważ Stawetny Jan Morani na zarzut Instygatora iż miał się powa-
dzić do Szpady w czasie wyłowania kary przez Jvo Relatora oznaczony
Dwoiście się świadkami oświadcza. Więc Sąd zawieszowszy rozsądzenie
tey Sprawy nakazuie, aby tenże Morani na Szrzedł Świadkow do
Sądu w niniejszym przed Dwiedzenia się do Jego zarzutu przy-
wadził. A po sprowadzeniu Świadkow y tych wysłuchaniu. Jdy oka-
zuie się Sądowi niniejszemu. Iż Stawetny Jan Morani będąc Uczniem
Kinurgij w Szkole Polskiey Krakowskiey ten nad przyzwoitość postępo-
wał Ludzi po Ulicach bił, Ow gdy do Jvo Relatora doniesiony. Został
Tenże skazuie aby Dziesięcią plagami został ukarany, do którego
ukarania Gdy JX. Prefekt Bursy zlecenia Jvo. Relatora przystąpić bę-
dzie. Tenże Morani trzymaiąc tylko Laskę w którey miał Szpadę
skarżyć oświadczył, iż wolałby Śmierć ponieść, aniżeli karę przez
Jungsdyliną naznaczoną dotknąć się Szpady, jednak niepowinął, bio-
rąc się atoli JX. Prefekt niebezpieczeństwa, do wypełnienia zlecenia Jvo
Relatora wstrzymał się, o które przestępstwa od Instygatora do Są-
dow naszych pozwany został, a w tym Tenże Morani do Żołnierzy
tu w Krakowie stoiących poszedł, y służyć w tym Regimencie ofia-
rował się. Daley z Ulerofficerem do Bursy y Stancyi swoiey będą-
cey przyszedł, drzwi odbić y rzeczy zabrać odważył się. Jakoby Tenże
Morani karę wygnania ze Szkół zasłużył, maiąc jednak względ
na Jego młodość, tudzież prozby Jo Bandurskiego Prezesa Kollegij
Filozoficznego innych Professorow obietnicę, tegoż iż żadney zuchwa-
łości niepowtorzy, nadto złożenie attestatow od tego którego pobił
iż do niego pretensyi niema, karę wyżey wyrażoną powściągnęły
tylko; tegoż Moraniego plagami piętnastu w miejscu uczynku
w przytomności JX. Prefekta Bursy za przeczytaniem tego Dekretu
ukaranym być Sądzi. = Przytaczaiąc Temuż iż gdyby podobne prze-
stępstwa do pomienionym uczynił, wygnanie ze Szkoły Polskiey zawa-
żywszy Sąd obiecuie, mocą niniejszego Dekretu.

Między

1mo

Między Szlachetnym Sebastyanem Dycem, y Łukaszem Dy=
nem Rygalskiemi, między JX. Rygalskiego Bratem y względnie
Synowcem Dziedzami, przez JX. Jozefa Musnyńskiego, a W. J. Xiędz=
mi Michałem Mrugałowskim Kollegiaty P. Horyana Kustoszem,
Janem Kantym Tarskim Kollegiaty S. Anny Kanonikiem Pozwa=
nemi przez JX. Tarskiego swym y JX. Mrugałowskiego Imieniem
Osobiście.=

Sąd R. naznana aby Strona Powodowa udowodnita Powodztwo
swoie y to natychmiast. A ponieważ za zadaniu tymnoii Reskuty,
Stronie Powodowa Strona na udowodnienie Powodztwa, Składa=
ła metryki dwie Dziedzica Jana Syna, Jana Rygalskiego, Drugą Se=
bastyana Syna, Jana Rygalskiego, z ktorych JX. Jacka Biskupiego Elbląna
Mylanowskiego podpisane, y pieczęcią stwierdzone; mowiąc iż
Jan miał dwoch Synow Jana potym Kustosza Kollegiaty P.
Horyana, y Sebastyana teraźmieyszego Powoda, y że Sebastyan
Rygalski od Rygalskich iest Bratem Rodzonym między JX. Rygal=
skiego dopraszał się aby Sąd za własnemi Powodow tychże
przyjmał, y chociaż Strona Pozwana sprzeciwia się złożonym mate=
riom, mowiąc że nieszą approbowane podpisem tak Ordinarij, iako
iednak ponieważ żadnym prawem nieudowodnia. Więc Sąd zapa=
trzywszy "się" na złożone dwie Metryki wspomnionego Sebastyana Ry=
galskiego za własnego Powoda przyjmuie y Interes wprowa=
dzi naliczaie. Odwołuie się Strona Pozwana do Kommissyi Edu=
kacyiney Sąd nieodpuszcza. Lubo Strona Pozwana składa Delat
Jurydyczny Sądowi Relatorskich w Roku 1781. Dnia Czterna=
stego Miesiąca Listopada wtey okoliczności zapadły, z mocy
ktorego Sprawę aby przyznano dopraszał się. Gdy iednak Delat
wspomniony zawczasu zapadły, y tylko z Łaski Fortuny Exekutorowie
Exekutorowie, nie zaś z całkowitey Fortuny czynili, tym samym
Delatem ballotuią z reszty Fortuny tegoż Rygalskiego pozosta=
ły iest ostrzeżona Wieś za przywrotą Sprawę uznawszy, y tey no=
wey Sprawie zawieszony, Naliczaie Sąd aby Exekutorowie Testament
Kodycylla Regestra y wszelkie Dokumenta fortuny między JX. Jana
Rygalskiego "dziedzica" na "przyszły Kadencyi Sukcessorow" Kommissarzow
li y Kommunikowali pod karą wieznego wzywania Odwołuie
się do Kommissyi Edukacyiney Strona Pozwana Sąd niedopu=
szcza.

46.

1mo Między Wielebnemi JXiędzmi Andrzejem Jurkowskim, Jozefem Mu-
szyńskim Oboyga Prawa Doktorami, Kollegiaty Wszystkich Swoi-
ych Kanonikami, tudzież Szlachetnym Janem Rafałowiczem Pisarzem
Apostolskim, Testamentu Sp. JX. Wawrzyńca Bularmiego Oboyga
Prawa Doktora, Kollegiaty Wszystkich Swoich Kanonika Archi-
Szkoły Płowney Krakowskiey Regenta Exekutorami Powodami
przez Szlachetnego Rafałowicza, a Szlachetnym Janem Nepomu-
cenem Wołłowiczem Siedzeniem JX. Bularmiego, Stawaiącemi
Jozefem Brodeckim, między Panią Wołłowiczową Małżonką
Zofią Wołłowiczową Wileynitką, Marszałkową Wołłowiczową
Samą Sp. JX. Bularmiego Siostrzeńcami Stawaiącemi y Powodami
przez Stawskiego Antoniego Wszystkiego.=

Sąd Lubo Exekutorowie ustawaiąc Regestr spisanego Maiątku Śmiertel-
nego JX. Bularmiego pozostałego. Gdy iednak niedostatecznie spi-
sany był, Sąd nakazuie, aby Exekutorowie dostatecznie Regestr nowy y całego Maiątku po Śmierci tegoż
JX. Bularmiego pozostałego spisali. Dokumenta Litore mogą
mieć, okazuiące Massę Fortuny tegoż JX. Bularmiego na przy-
szłey kadencyi pod karą wiecznego wywołania komportowali,
y Sukcessorom kommunikowali. A przez tego oznaia Sąd aby
tak Exekutorowie iako Sukcessorowie JX. Marszałka dawnieyszego
Exekutora Akademii do attentowania tey Sprawy na przy-
szłey kadencyi przystępowali.

2do Między Wielebnemi JX. Woyciechem Solidorskim Dziekanem Olkuskim,
y Michałem Batorowiczem, między JX. Komorowskiego Exekutorami
Powodami y Pozwanemi przez JX. Batorowicza Ociemi, a Szlachet-
nemi Wawrzeńcem y Salomeą Komorowskiemi Bratem y Siostrą
przez Salomeą Komorowską Siostrą Pozwanemi y Powodami Cio-
kiemi.

Sąd Sł. Woroni do Sądu Panna Komorowska aby Imć Xża Exekutorowie
całey maiątek pozostały po Śmierci JX. Antoniego Komorow-
skiego oddali, a Jxża Exekutorowie ustawaiąc Kwit Urzędowy przed
Aktami Ziemskiemi Krakowskiemi przez Komorowskich na Ewoy
Exekutorow Dnia 27 Czerwca 1786. Roku zeszłych nasy
pozostałych po JX. Komorowskim, tudzież Fortuny po matce
Pytkie Komorowskich na nich przypadaiącey Zeznany Zgadaią
Siebie

Siebie uwodnienia, y Sprawy nieprzyzwoitey tegoż Komorowskiey
uznania, nato JP. Komorowska odpowiada, iż gdy podpisywała
ten Kwit, godzić się z JX. Batorowiczem pod kondycyą podpisała,
że Jemie JX Batorowicz kwotę Czerwonych Złotych Siedm tegoż Ko-
morowskiej zapłaci, a JX. Batorowicz oświadcza, iż te Siedm Czer-
wonych Złot w tym przypadku zapłaci, gdy mu po zostałe
po JX. Komorowskim taxę uczynioną spłaci, ale że potym na
uspokojenie Krawcow Dłużnikow tegoż JX. Komorowskiego wi-
nę taxę spłacane zostały, zatym fundusz zaspokojenia tegoż obie
czanej kwoty upadł, y z fortuny JX. Komorowskiego nic nie prze-
wyższał, co uczynkiem przysięgi potwierdzić przyrzekła, y o dopu-
szczenie Siebie dopraszała. Sąd wysłuchawszy powyższey wyrazo-
nych kontrowersyi bliższego JX. Batorowicza iako pozwanego
do przysięgi uznawszy. Natenczas Przysięgę wtę Słowy. Jako czy-
nię ugodę z JP. Komorowską y wyrabiaiąc kwit, pod kondy-
cyą tegoż obiecałem dać Czerwonych Złotych Siedm ieżeli mowy spra-
wdam taxę wyższą, y ieżeli mi co nad uspokojenie Krawcow zosta-
nie to zapłacę, przez tego zenie z fortuny tegoż JX. Komorowskie-
go nieprzywłaszczałem, tak mi Panie Boże dopomoż. A potym JX.
JX. Batorowicz tak o przytomności Sądu, iako też Strony Pana
ny Komorowskiej Stroną wyżey wyrażoną przysięgł, tuż
zadosyć czynności uznawszy nieprzyzwoitą Sprawę do Do-
wództwa Komorowskiego przeciwko Exekutorom oznaczą. Kwit
wspomnionych Komorowskich na Osoby Exekutorow zezna-
ny utrzymawszy, Tychże Exekutorow iako maiątku niegdy
JX. Antoniego Komorowskiego nic niepłacących przysięgą
tego przysięgł, kwitem Urzędownym do dowodzących. Od Exe-
kutorij, y wszelkiey impetycyi Tutelarow iako przysięgą
y kwitem uwolnionych na zawsze Sąd uwalnia, A woli
tychże Dowództwa Exekutorow o roszczenie kar za uwła-
nie kwitu, tudzież Orzeczny za mieszanie kondemnaty na
Walorzenia komorowskim otrzymaney. Sąd zaś tychże
kary za uwłaczenie kwitu y niestuszne przywłaszczanie z mitonior,
Odsyła do danej kondemnaty Od Jmć Xiędza Batorowicza
na Komorowskim na przeszłey kadencyi Sądowo winie-

48.

Actum Die 9. Stycznia 1787. Roku agitujący się

Jus otrzymanq bez szkody, mocq niniejszego Dekretu.

Między Woyciechem Zaleskim Imitygatorem Sądow Relatorskich z obowiązku urzędu swego Powodem Sobiesk, a wielebnym

JX. Piotrem Rydulskim Seminaryum Akademickiego Dyecez.

"Prefektem" zwanym przez Tarnowskiego

Sędz. St. Lubolcz JX. Rydulski Prefekt Seminarij Akademickiego Dy-

ecezyonalnego, zdoływszy zalecenie do Seminarium Dyecezyi

Krakowskiey z Urzędu Biskupiego, o powinności Duchowne

przez Jeo Urząd Biskupi w Krakowie Dnia 11 Miesiąca

Sierpnia 1780 Roku "Kurydane" Jwo JX. Stanisławskiego Suffragana

na ówczesnego Archidyakona Krakow. a Kanonika y Sędziego Generalnego

podpisane, Pozwem Lwi Marcinowi stwierdzone, ewoni iż Je-

go Xiędzu Lwi Marcinowi, nie zaś Sądu niniejszego podle-

ga, a tąd uwolnienia od odpowiedzenia przed niniejszym

Sądem domawia się. Gdy indagat z strony Ereluyącego Se-

minarij pozwanie się. Że Prefektem Seminarij niekto inny

tylko powinien tylko osoba akademicka nieinterpretowana

y przez Relatora tuteyszey Akademij wyznaczona, nadto iż

się Ereluyący y niektóre Statutami Akademij służącemi, Gdzie-

ny Alumnom Duchownym Ereluyącego się w tutejszey Szkoley Akade-

mij wyznaczone, tyż Szkoły Ereluyącego do odprowadzania mo-

dem niniejszym nie iest wyrażone, ktoryby to Jurysdykcyi

Relatorskiey dacionitycznie Prefektowie podlegali, y Sam JX.

Rydulski Rzymami chociemi tey podległości Duchownie

uznał, Sprawę zaś przeciwko JX. Rydulskiemu nie o nie-

dopełnienie obowiązków Duchownych Jurysdykcyi Duche-

wney służących ale ex re Policyi Akademickiey wynow-

dzoną iest za przyczyny tey Sprawy odmowienia

w Sprawie należycie Edukowanie się do tey Komissyi

Edukacyney Sąd niedopuszcza. Gdy JX. Rydulski po

zapisanej kompareycyi y nalezionej w Sprawie pozwa-

wania Instancyi do Sprawy dotrzymuie, iest natymiast

Odbywającym Sąd kondemnaty obwynaci dopuszcza, a to

o spuszczenie tej władzy nad Osoby medzionej, y niepod-

dane Alumnow obcki powierzonych na Szkoley publicznej

tudzież mandatowi Relatorskiemu nieexpedycie czynienie

rzecz w Produkcie oryginalney Relacyi do Sądu niniejszego

przeciwko JX. Rydulskiemu wymienionej pod karą więzienia

wywołania.

Stanisław Jerzikowski Komornik Ziemski Kuy y Pisarz Sądu

Relatorskich.

Działo Się w Krakowie w Sali Collegium Jagiellonskiego Dnia 5tego Miesiąca. Czerwca Roku Pańskiego. 1788go.

1o. Między Jchmością Xiędzmi Andrzejem Jurkowskimi Jozefem Muszynskim Kollegiaty Wszystkich Swiętych Kanonikami niemniey Szl: Janem Ratatowiczem Pisarzem Apostolskim niegdy Jx. Bularmiego Testamentu Exekutorem Powodami przez Szl: Katatowicza swym i tegoż Exekutorem Imieniem Osobiście —— a Szl: Janem Nepomucenem Wotkiewiczem Zofią Szlachetnego Antoniego Sieciarskiego Matronką Maryanną Panną Wotkiewiczownami Siostrami i Bratem niegdy Jx. Bularmiego Siostrzencem y Siostrzenicami przez Jana Nepomucena Wotkiewicza, Obwanemi i Pozwanemi osobiście WJM. Panem Marxenem Adwokatem dawnieyszym Prokuratorem przypozwanym Osobiście.

Sąd. Xc. Stanąwszy Się do Dekretu Sądu niniejszego z 9. Stycznia Roku Teraźniejszego między wspomnionemi Stronami zapadłego na skutek aby Exekutorowie Jx. Bularmiego rzeczonemu Dekretowi tak w złożeniu przypozwu Jx. Marxena jakoteż w dostatecznieyszym Spisaniu Regestru rzeczy Jx. Bularmiego y Dokumentow kompetowaniu zadosyć Uczynili —— Nazadzie czynność Składaią ci Exekutorowie przyprzeniu Jx. Marxenowi przed Aktami Sądow niniejszych. z. 5. Miesiąca Czerwca. 1788. R. zeznany wiec w tym punkcie zadosyć czynili. Sąd Uznaie. Ze Się tycze kompetowania przez Exekutorowi Regestru rzeczy i Summaryusz Dokumentow. Gdy zaś gdy idzie tu o spisanie rzeczy i kompetowanie Dokumentow. Successorowie Exekucyalny Się dostatecznieyszego Spisania i kompetowania Dokumentow zgdaią. Wiec należnie ale dostatecznieyszy kompetowanie y gdy zamiast dostatecznieyszego kompetowania zapomnienie ci Exekutorowie Opisanią. Sąd przyporucza Im do zapomnienia tychże, należnie ale wte Rzeczy Zapomnienie Jako Regestr rzeczy pozostałych po Smierci Jx. Bularmiego. wszelkie Spisałem Dokumenta wszystkie Maiąc fortuny o łaskawiejsze wzielnie kompetowanie y nie na potwierdzenie tego. by fortuny nie ubezpieczał tak Wi. Panie Boże dopomoż y koney Panskey. Dodaie Się Bedellus do ogłoszenia przysięgi Który przysięgę Powiedział Jx. Andrzej Jurkowski y Szl: Pozwani Exekutorowie wprzytomności Strony y obecności Sądu zachowawszy Zapomnienia Uroczyście wyspowiadali Wiec zadosyć Czynnosc Uznawszy od dalszey kompetowaniu i spisaniu Regestru wolnych Sąd niniejszy Czyni i intere

wprowadzaią Naiazuie ____ Po ktorym wprowadzeniu gdy z Regestru zapisanego rzeczy niegdy Jx. Bularmiego pokazuie Się iż w gotowiznie 198. Zł. pozostało Się za sprzedane rzeczy to iest za Lustre 10. Zł. g. 24. za Sukmie 356. Zł. za Krigzlie 150. Zł. g. 23. w stolarszczyznie 53. Zł. Dtuy u Jx. Malomarskiego 99. Czerwonych Zł. z kitowego tytułu do rgk. Exekutora Summy 740. Zł. zapisanej. w Exekutorow niegdy Jx. Lipsiewicz Kanonika Krak. Summa 404. Zł. okazuie Się Procz tego Pretensya znaczna w wielkości teraz nie okazuiąca Się u Jx. Matanowskiego nadto. Zł. 200. w Instytucyi Akademij Krakow. zaukładanie Archivum Należyca Się Summa Satkowskiey fortuny 4756. Zł. g. 17. potk. wypłacaiąca. Z ktorey fortuny Exekutorowie iakosto w Gotowiznie rzeczy i Summy 740. Zł. od Malomarskiego podmienionych. Summy. Tysiąc Pięset Czm Zł. g. 17. potk. dowodu swoich powinni: reszta fortuny dotychczas nadtrzymuiąca do windykacyi zostaie Z tych powyższych pieniędzy Regenta Expensy Pogrzebowey i Legatow do Summy 1973. Zł. g. 10. Składaiąc reszty pozostaiące od Strow nadto. Zapisanej 464. Zł. g. 23. zgadzaią Się z tym expensy Strona ieie Wdi Jx. Bularmiego i nad fundusz Instytucyi Nazywaiąc odrzuceniu tego Regenta pretensyi dopominaią Się i pozostałe powyższych. 1508. Zł. g. 17. domagaią Się. Lubo Exekutorowie ze Summy. 1973. Zł. g. 10. iakoby wyexpensowali na Pogrzeb Jx. Bularmiego. okazuią gdyż te expensa nie podług woli Jx. Bularmiego. y wiązy nie dysponuiąc uczynili na inne expensa. Kuratorowie należytych Się nie składaią Dlatego Sąd Pretensyą Kuratorow Sami wzaiemnemi kompensuią. też Pretensyą obydwoch do Siebie formowane Kassuią y wolne wzaiemnie Sobie do tego interesu. od impetycyi czyni ____ Zeras Exekutorowie Summy Sto Zł. według dyspozycyi Jx. Bularmiego z powyższych pieniędzy E. niezapłaili Wskazuie Sąd aby Summy rzeczonej Sto Zł. do rgk. Prokuratora Panien Karmelitanek w Wendy. będących pod Krakowem d. 28. Maia Sądzi R. 1708. przed Aktami Relatu Skiemi podpisanego wiecznego Wyrokami Zaprzysiedzaiących w Kuratorami wpisy pod tym Sprzeciwienia się Zanaszy Manifesten. ~~Expedient~~ jeden do drugiego nie odwołuiąc się Zapłaili ____ Pozwa Exekutorowie od M. Malomarskiego Exekutorow Lipsiewicz i Matanowskiego dtuzey Jx. Bularmiego nie podzielaiąc y papiery dotychczas wzięte Maią Wdzie Sąd.

E Summa Summarum 1508. Zł. g. 17.

Dtugi Jx. Bakalarzewa winne gdzie kolwiek znayduiące Się Bona, ory Sędziowy Woiski Jch duchownemi wszelky Sędzie przyzwoitym zostawia Nakazuiąc aby Exekuterowie Spomnieni Papiery tenar: kompertowane y Jx. Marxen do Interesu z Jx. Matanowskich jakie ma i mieć może pod Kary wsiemnye wywołania Na Termine jako wyżey wyznaczyn Sierci oddali. Appellacyą Exekutorowie do Sędow Kommissyi Edukacyiney. Sędzity Appellacyi przez katygorye Kommendancki nakazuiemy dopuścza.

Deklaracya.

Lubo w Ordynacyi jest determinowano iż nie bytność Pisarza na kadencyi tylko chorobą uważaną jednakowoż tą rezolucyą ten Punkt odmienia Się Że gdyby Pisarz bez nakadencyi bez extra Kadencian znaydować Się nie mogł dla Swoich zatrudnien. Kazdy zaprzeczony od Jw. Rektora zastępować winien Tegoż mocą.

Stanisław Jezierkowski Pisarz Sędzen. Jurysdykcyi Rektor

1mo Działo Się w Krakowie w Sali Collegium Jagiellonskiego Dnia Drugiego Stycznia Roku Tysiącego 1789go

Między Szlachetnym Joszefem Romanowskim Obywatelem Miasta Krakowa Powodem z Jednej: a Jx. Rafałem Remusiakowskim Medicinae Doktorem pozwanym. z drugiej:

Sąd Jc. Zasiedziwszy rozsądzenie Sprawy nakazuie Inkunizyącym Stronom Obydwom tak do dowiedzenia Stronie Powodowey iako odpowiedzenia Się od zarzutow. Stronie pozwaney ale na przyszły Kadencyi Sędow ustanowionych y Kommunikowanie Się Termin Zawity.

2do Między Jmanem Sobestyanem Cechnowem Szlachty Stowarzyszonej Akademij Krak Sekretarzem a Jx. Marxiem Brachucim Filozofiae Doktorem między Jx. Otpinskiego Exekutorami Powodami a. Jx. Andrzejem Cyankiewiczem Kanonikiem Kollegiaty S. Anny. Pozwanym z drugiej: Jx. Janem Brygidianem. Plebanem Kigardowskim Pozwanem Jchzdzie- Jx. Janem Wikaryuszami Kollegiaty S. Anny Pozwanemi, przez. Jx. Antoniego. Dtugopolskiego Prokuratorem Szpitala. S. Barbary Pozwanym osobiście Jx. Wajorka. Pozwanym przez Bodzentę.

Na mie przytoczonych Strak między Jx. Otpinskiego Kandemnaty. otrzymuie Sąd dopuścid ato wzydu attentowania Sprawy po myśl Exekutoriam y Kredytoriam tegoż Jx. Otpinskiego. pod Kary wsiem nego wywołania A mie przytoczonem zamiłka Sprawy do pozwy Kadencyi y Kommunikowanie Się Term

Stanisław Jezierkowski Pisarz S. Sk

Jus Działo się w Kwalowie w Sali Jagiellonskiey „nakładney“ w Czerwcu
przypadaiącey dnia 23 Miesiąca Czerwca R. P. 1709.
Między Exdukterami ze. JP. Jana Kantego Stępińskiego Powodami. z Osobiste
a JP. Vincentym Sanftem Pozwanym z Osobiste JX. Andrzeiem Lyanskim
wszem Proboszczem Przewodnim Pozwanem przez Bedellusa JP. Konstan-
tym Raczkowskim pozwanym przez JX. Bogdanowicza JP. Jackiem Przybyl-
skim Ławnikiem Pozwanym i Szpitala S. Barbary Pozwanemi z Osobiste
Vikaryuszami S. Anny Pozwanemi z Osobiste Stawaiącym. Pychowskim.
Cyrulikiem Pozwanym z Osobiste.

Sędz. Że. Chociaż Sukcessorowie JP. Stępińskiego. przypozwani mi
y gazetami obwieszczeni Ławnicy niektórzy kontrowersyi między Kolisch.
nazwiskiem będący nie stanęli gdy na mocy tey Radcowey Sądow niżey
szych na Grod otrzymali kondemnaty. Więc że za dostateczny kon-
wikuią uznawszy Powodowi. Prawa. złożonemi do Fortuny Sędz JP.
Stępińskiego zbiegaiącey się okazaci Nakazuie

Prawo. JP. Konstantego Raczkowskiego. Sklada. JP. Raczkowski Sekryt
na Summy. 60. Zł. Skwiecińskich przez między JPey Jana Kantego Stępińskiego.
wspomnionemu. JP. Konstantemu Raczkowskiemu. w Miesiącu 9. 16 Stycznia. 1786.
dany a do Akt. Sądow niżeyszych 9. 11. Maja Roku teraźniejszego przez JP Vale-
ryana Bogdanowicza. pozwany y wspomnioney Summy na Zł. 240. wyno
szący tudzież Zł 40. za Akt w Widzie Winny. Za rzetelne przyznaie
dopraszaiąc się. Sąd zapatrzywszy się na Sekrypt. tak. 240 Zł jako też 40. Zł.
Za rzetelne Uznaie. y wzwoyni między uwiejsci obiciele.

Prawo Pychowskiego Cyrulika. Wnosi do Sądu iż tenże zarzne
Kuracyi y Kwacie ma pretensyą. Zł 10. do JP. Stępińskiego y tey Kwoty
przyznania dopraszaiąc się Sąd rzeczoną Kwotę Zł. 10. jakoby za zatry
mane Zasługi Temu Stawaiącemu. Pychowskiemu. przyznaie y wzwoyni
między uwiejsci obiciele.

Prawo. JPa Jacka. Przybylskiego. Sołtysa Regestra i Ławnika
między Jan. Stępińskim pozwanemi Czasu Summy 80 Zł. od Tegoż pozy
czanych Summ. wyłud. i rożnemi dowodami rzetelność tey Summy reali-
zuie Kredytorowie inni Stroney tey Pretensyi nie zapreczaią Więc za rzetelny.
Uznawszy w Sporu między uwiejsci przyznaie.

Prawo Szpitala S. Barbary. Jako tuże Szpital. S. Barbary w
Krakowie Sędzy przez Prokuratorem. do Sp. Stępińskiego. w Summie 1678.
za Stancyą w Szpitalu. Medykamenta i inne do Uleczenia potrzebne pod
czas gdy Szpital. S. Barbary dla Akademickich na dwa Zdrowia. wszelkie
expens jest tenże obligowanym. Więc Pretensyą w Kwocie Zł. 160.

do Fortuny

do Fortuny Ot[ś]pinskiego. robiąc zamierzalny Sąd uznanie y te Akty[?]a.
Prawo Wileńskie Roku Anny. Ponieważ od Skargi na Wileńskim od
W. Ot[ś]pinskiego należy Summa 25. Zł. więc te Kwoty 25. Czerwo-
ne uznanie y wszelkie miejsca Uniejsc przynależą.
Prawo. Ppa Vincentego. Szatra. Winien Jest Ximędy Jan Ot[ś]pinski
winien Kwoty 180. Zł. y nieżebroże tey Summy przysięgą potwier-
dzić. oświadcza. Atakym Sąd. przypuściwszy do Zaprzysiężenia
tegoż Ppa Vincentego Szatra. nakazuie aby w te Roty zapry
siągł. Jako Summy 100. Zł. winien Ot[ś]pinskiemu ponieważ ten. yże
mu Sąd Sprawiedliwie do zapłacenia należy. Który przysięgą gdy
uprzytomnioł Sąd y Kredytowy wyłonił więc. Czerwonego Sąd.
dług przynany y w kwocie winien uniejsc przynależy.
Pran Jt. Andrzeja Cyankiewicza. Oświadcza. Iż W. Ot[ś]pinski
winien od Niego Summy. pożyczonych Sposobem Zbe. Zł. Pol.
y nie maiąc Dokumentu Zaprzysiężenie Oświadcza. Sąd tegoż do
Zaprzysiężenia przypuszczaiąc. gdy na Tawarzyszkiey Radzie nie
stanie dla Osobiste nakazuie Sąd ieżeli chce odebrać Satisfakcyą.
w Terminie niżey zapłacenia wyrażonym. Zaprzysiągł. Więc.
Roty. Jako Kwoty 360. Zł. winien W. Ot[ś]pinskiemu pożyczyłem
y te Pane Sąd Sprawiedliwie do Niego. Należy. do Zapłacenia
Po zdumienionym rachunku Długow do ustanowienia całości Fortuny.
ś. Jana Ot[ś]pinskiego. Sąd przystępuiąc. Nakazuie aby Exekutorowie
tegoż Regestr całey Fortuny pozostałey w Sądzie miejscowym Złożyli
na radzie Ryneckiey Sądowey niebieskiey lubo złożyli Regestr całey
fortuny ś. Ot[ś]pinskiego. Summy pozostałey gdy iednak rzeczy
w Regestrze umieszczone są pospredawane i Summa z nich zebrana
ta zaś rzetelnie Regestru spisania i spredaży tychże jedno przy
siąga udowodnić się może Dlatego Sąd. nakazuie aby wspomnie
ni Exekutorowie przed Sądem niniejszym zaprzysiągli w te Roty.
Jako Regestr rzeczy Summy ś. Jana Ot[ś]pinskiego retulnie
spisałem. y nie więcey Summy jak 778. Zł. 2 gr. 10 f. wedle przy
zwoitey ceny wziąłem y nie na pokrzywdzenie Braci y Kredy
torow nie wziąłem tak mi Panie Boże dopomoż. Który
przysięgę gdy uczynił więc od dalszey kompetencyi wolnemi
Jak Sąd Czyni. Are złych. rzeczy spredanych. złożone
się Summa 770. Zł. 2 gr. 10 f. wzięte z dobrych Kredytorow
obrad.

A ustanowiony wielce Fortuny Sp. Stpinskiego perzydeli do
umieszczania Kredytorow przyszłych.

Iwize. Miejsce. Za zastugi zatrzymane. Pytlewskiemu Sprzedawcy Zł 10.
Drugie Jp. Konstantemu Raczkowskiemu na Skrzypt. — Zł 240.
Trzecie. Temuż Za stoł w Wiedniu — — — — — — — Zł 40.
Czwarte Jp. Wincentemu Szantowi — — — — — — — 180.
Piąte. Jp. Przybylskiemu — — — — — — — — — — 80
Szoste. Jp. Sanytarskiemu S. Anny — — — — — — — 25-
Siodme Kipsu. Cyanksiewicowi — — — — — — — — 30.

A tak Kollokuiąc przepisany Sąd naznacza aby Exekutorowie z Summy 770. Zł 10. Fortuny Stpinskiego. Pytlewskiemu Cyrulikowi Zł. 10. Raczkowskiemu. Dure Kwoty. kuszą. 240 Zł. drugie. 48. Zł. Wikaryuszowi S. Anny 25. Przybylskiemu. 80 Zł. Wincentemu Szantowi Zł. 180. Jd Cyanksiewiczowi jeżeli metalowe Wegle zaorzynie. Zł 196. Ex. 1. Sierpnia Br. Zamierzyrzyge. do tych wspomnionych. lub Jak Kompetentow za pozwedzaiących. Kuriera. a w przypadku. Sprzedaniem do pod Kluczowego wytwarzania w Manifeście Ulrzymiego miejsc Cyrkułowego Zepsucia Natym Samym Terminie y pod tymże wyrzej nakazuie Sąd. aby Exekutorowie Termin Jd. Cyanksiewiczowi Protokułem y rzeczy Ruchomych onego spisane. przez Jp. Rektora podpisanych i za Datum. w Skrzyżowanych. rzeczy Drugich. Jd. Cyanksiewiczowi oddali. Cyanksiewicz inni Kredytorowie chcieli przytomnemi y gazetami obwieszczeni nie. Stawali przed Sądem Ulrzymiego. y Dan dnia nie pokazywali. Kiedy Jd. z tymże Ustawieniu wszelkich Dan. do Fortuny Stpinskiego należących Jp. Deputata Kluczowego wydatkami Bezdelnie. przytomnych Cyrkułow. Mocy. Ulrzymiego Dekretu.

Franciszek Jezierski Burmistrz Pleszewski. Sędzia Rektorski

5 C.

PROTOKUŁ

Delegacyi Jurysdykcyi Sądowey za Rektorstwa Wielmo Jnego Jmci Xiędza Józefa Zabla Świętey Teologii Doktora Kanonika Katedralnego Włocławskiego wszystkich Szkół i całego Stanu Akademickiego w Koronie Rektora i Sędziego Ordynaryinego

Działo się w Krakowie w Sali Obrad Szkoły Głównéy Koronnéy Dnia 9 Lipca Roku 1790.

Wielmożny Jmć Xiądz Szabel Świętey Teologii Doktor Kanonik Katedralny Włocławski wszystkich Szkół i całego Stanu Akademickiego w Koronie Rektor i Sędzia Ordynaryiny Obrany na Posiedzeniu Elekcyi Rektora w dzień ustawami przepisany to iest Dnia 8 Maja Roku bieżącego 1790 złożywszy przysięgę przed Jmć Xiędzem Bonifacym Janyszkiem Świętey Teologii i Prawa Kanonicznego Profesorem Kollegium Moralnego Prezesem stósownie do Ustaw Dzien dzisieyszy dziewiąty Lipca za funkcyonowaniu Jurysdykcyi Swoiey wyznaczył do trzymania pióra i zapisywania Sentencyi Sądu Swego mnie Felixa Radwańskiego Mechaniki Profesora iednego z Konsyliarzów Sądu swego przez Szkoły Gł. wybranych nominował, do zapisania w Protokule przyrzeczeń Konsyliarzów wszystkich przez tęż Szkołę Gł. wybranych wezwał, którzy w następuiący sposób Swoie przyrzeczenia zapisali.

„Niżey własnemi rękami podpisani oświadczamy się iako sprawy do Sądu „naszego należące sprawiedliwie nieinwodząc się ani faworem ani nienawiścią „żadnemu lub obcemu podług prawa i sumnienia sądzić będziemy.

X. Józef Bogucicki Filozofii i Teologii Doktor Historyi Kościelney Profesor Konsyliarz mpp

X. Antoni Popławski Filoz: i obojga Prawa Doktor Prawa nat: i Politycznego Prof: Konsyliarz mpp

Rafał Czerwiakowski Med: Doktor, Chimiey i Sztuki Poliyz: Profesor J. K. Mci i Szkoły Gł. Konsyliarz mpp

To samo o uyściu dotrzymam oświadczam się nad to że wiernie Protokułu Sądu zapisywać będę przyrzekam

Felix Radwański Filozofii Doktor Mechaniki i Hidrauliki Profesor Konsyliarz mpp

Szanownego Antoniego Mazyńskiego iako dawniejszego Fiskała przy wzgl. Jnstygatora Sąd utrzymał, nowo zaś postanowionego Augustyna Pasińskiego do wykonania przysięgi przypuścił

Ordynacya przeczytana znayduie się

2 cr Działo się w Krakowie w Sali Obrad Szkoły Głowney Koronney Dnia 9tego Stycznia Roku 1791.

Między Szanownym Antonim Mazyńskim Jnstygatorem Sądów Rektorskich z Urzędu czyniącym powodem a Wielebnemi Xiędzmi Antonim Swięcickim Szkoły S. Anny, Józefem Wilkoszewskim Bibliotekii Szkoły Głowney Adjunktem, Szkoły S. Szczepana Penjonarzami, Filozofii Doktorami, pozwanemi z drugiey strony osobiście. Sąd Rektorski zarzu-

tow Strony Powodowey i odwodow Strony Pozwanej wysłuchawszy, w których Strona Powodowa zadali Pozwanym iż oni będąc Jerogatywo Stanu Akademickiego zaszczyceni, nie umieiąc tego zaszczytu szanować w nocy pijani po ulicach tułaiąc się od straży Regimentu tu w Kalowie konsystuiącego proszeni i na Kaubdwach zaprowadzeni, tam z słowy gorszącemi publiczność dali się słyszyć, z czego zły przykład z siebie dali, a przeto domagała się kar przykładnych na Pozwanych rozciągnienia, Pozwani zaś a z nich pierwszy Xiądz Swiącicki, na usprawiedliwienie swoie przywiódł iż nie był nigdy przestrzegany ani upominany o wykroczenie, iż przechodząc przez kilka tygodniami drogą toto kaubdwachu był tam proszony i aresztowany nie wiedząc za co, przeczył iżby był pijanym nie wypiwszy tylko trzy lampeczki punczu, maiąc mieć nazaiutrz Mszą i kazanie; nie tułaią się powracał spokoynie do Bursy, chcąc zaś był uwolnionym składał się że ma mieć nazaiutrz Mszą i kazanie, gdy mu zaprzeczone było przez Officera na Kaubdwachu uwolnienie, przekładał temuż Officerowi, że się gorszy z Jego Religii, kiedy mu takowąż wyrządza krzywdę, na ostatek gdy mu grożono Zwierzchnością odpowiedział, iż bez przyczyny nikt mu nic zrobić nie może — Xiądz zaś Willoszewski na usprawiedliwienie się z zarzutów przytoczył: iż pijanym nie był nie wypiwszy więcey iak trzy lampeczki punczu i to w mieyscu przyzwoitym, gdzie Osoby uczciwe znaydować się zwykły. Przyznał że żołnierzowi pytaiącemu się przed Kaubdwachem kto idzie odpowiedział: „a cóż to za głupi człowiek z takim krzyżem sobie tam, bo to twoia powinność" po czem, wziętym do Aresztu będąc tam o nieprzyzwoite obeyście się z Szyldwachem strzeżony nic wszelako nie miał mówić co by było nagannym, mieniąc że więc z kim i iak obcować — Sąd. widząc że Pozwani po części przyznaią się do zarzutów sobie przez Powoda poczynionych, po części zapieraią się; żeby zaś mógł być iak naydokładniey informowanym o rzetelności takowych, postanowił, ażeby na przod zaświadczenia Zwierzchności pod którą mieszkaią i swoim ciągłym sprawowaniu się pokazali pozwani; powtóre zadaiąc potrzebną instrukcyą takową wyznaczył, z którey wyprowadzoney i przeyrzaney gdy się pokazało iż Xięża Swiącicki i Willoszewski tak byli pijani iż na nogach utrzymać się nie mogli, w mieyscu gdzie się upili z Officerami przemawiali się, tak dalece, iż ieden z nich rzekł do pozwanych, iż ieżeli się nie uspokoią, kędy ich każe wziąć" do aresztu. Xiądz Swiącicki, bardzo pijany ostrzegaiącego Syna gospodarskiego iż się rozpisał różnemi słowy był, po czem wyszedłszy w krótce przez wystanych żołnierzy wzięci i zaprowadzeni byli do Aresztu — Zaświadczenia od Zwierzchności pod którą mieszkaią Pozwani w Sądzie złożywszy: gdy iedno Xiędza Willoszewskiemu dane wspomina o tem że lubi częstowanie się z innemi, że przez iedną noc w Burse nie spał; drugie uznaie w Xiędzu Swiącickim, iedyną „tabor" powzwalaią sobie napoi, przez co Uczniom dozorowi swemu powierzonym

iest przyczyną zgorszenia i swywoli, który iednak natóg od sześciu tygodni pozwuit — Sąd Rektorski z tych powodów zważywszy to iż Instygator nie dowodzi Pozwanym, ażeby słowa gorszące publiczności na Kaubdwachu mówili, zaczém do tego punktu od iego Impetycyi stronę Pozwaną uwalnia. Ponieważ zaś Xiądz Wilkoszewski, upiwszy się w miejscu, gdzie się znaydował tak pozno był niepowinien, obchodzić się z Osobami niepryzwoicie, a z tamtąd wyszedłszy przez przykre obeyście się z Szyldwachem dał okazyą do wzięcia i siebie i Xiędza Świącichiego na Kaubdwach, do nie nocowania w Burzy, nad to iż w Burzy częstowaniem niepotrzebnym bawi się; Xiądz zaś Świącichi że maiąc mieć nazaiutrz Mszą i Kazanie, zamiast przygotowania w domu gdzie indziey czas na pijaństwie trawiąc, zgorszenia stał się przyczyną, i że przez częste używanie trunków do zgorszenia i swywoli powierzonym swemu dozorowi w Burzy dawał okazyą; delelanie i stanowi: aziby obydwa Pozwani Xięża Wilkoszewski i Świącichi za dopuszczanie się pijaństwa, za nieuszanowanie i ochydzenie Stanu, którego przezogatowanie zaszczycaią się, pokutę wstrzemięźliwości przez pięciodniowe Rekollekcye w Seminaryum Akademicko-Diecezalnym odprawili, i do żadnego mogącego zdarzyć się w Stanie Akademickim Assensu przez rok cały ieden od Publikaty niniejszego Dekretu przypuszczeni nie byli; i zaświadczenie odprawionych Rekollekcyi przed zaczęciem czterdziesto-dniowego Postu przy Aktach Sądowych złożyli.

Pełni Kadwarski Sąd Rektorski Konsystarz trzymaiący pióro m

Jus Działo się w Sali Kraiu Szlachty Stowney Soromey d 16 Lutego 1791. —

Między Szanownym Antonim Mazyńskim Instygatorem Sądu Rektorskiego z Urzędu czyniącym i Jego Donosicielem Stawczym Kasprem Litwińskim Mieszczaninem i Kopeszyonatem Kazimirskim Powodem z iedney strony a Stanisławem Bugayskim Publicznych Lekcyi Audytorem w Burzy Instytutum mieszkaiącym pozwanym osobiście; Sąd Rektorski zarzuty strony powodowey i odwodów strony Strony pozwaney wysłuchawszy, w których strona powodowa Zadanie stronie pozwaney że zapomniawszy o obowiązkach Stanu i Dobrego Zachowania, a do tego maiąc oświecenie i zwłaszcza Honestaty Data okazyą do Zgorszenia innym, kiedy zostaiąc w Stawcach Litewskiego lat około trzy na stole, gdy się małżeństwo porożnito ona się do tego nie należące interesowała, że Stanisław Bugayski pozwany, na kawę z żoną Powoda chodził na wódkę i przechadzki uczęszczał, a co naygorszey upatrzywszy czas sposobny w raz z żony powoda za przynaięciem dwóch ludzi rzeczy wszystkie zabrał z domu powoda, co nawet gwałtem wykonane było, kiedy Matka protestuiąc i takowe rzeczy do żony powoda zanieść kazał, przez co tenże wielki uszczerbek w maiątku poniosł. Umowiwszy się o cenę złp 213 takowey za wiktowanie siebie Powodowi niezapłacił. Pozwany zaś odpowiadaiąc zarzuty Powoda, lubo przyznał że do wynoszenia rzeczy Stawczney Litewskiey należał, że to iednak

z litewi nad uciśniona niewinnie czynił, że lubo się niekiedy mieszał niekiedy po
między Ichmące się Małżeństwo, tedy raczey dla ich pogodzenia niż kłótni. Nad
to, że te wszystkie Zarzuty a nawet i Dług zgasną, jeżeli Sąd zechce się przes
naysilniey sze inkwizycye przekonać. Sąd więc Wprowadzenie takowey Inkwi-
zycyi JWXX. Boguchiemu i Popławskiemu Konsyliarzom Sądow swoich Zaleca
a Stronom obiema mianowanie Świadkow, i złożenie i podanie Interrogato-
riow na następuiący Poniedziałek naznacza.

Ichże Radwanski Sądow Relatorskich
Konsyliarz trzymaiący pioro

Jus Działo się w Sali Obrad Izby Głowney Koronney d 30 Marca 1771.

Między Jmnowanym Antonim Małzyńskim Instygatorem Sądow Relatorskich z
Urzędu czyniącym i Jego Donosicielem Piotrem Kossedim Uczniem Nauk Lekar
skich Powodem z iedney a Piotrem Bojarskim podobnież Nauk Lekarskich
Uczniem pozwanym z drugiey strony Osobiście; Sąd Relatorski Zarzutow
strony powodowey i odwodow strony pozwaney wysłuchawszy w których strona
powodowa Zadaie stronie pozwaney, że Zapomniawszy o obowiązkach Ulnormo-
ści i bogoboyności wykroczyła przeciwko prawu i władzy pod którą zostaie, a za-
pomniawszy na dawniey sze za podobne wykroczenia Kary i napominania, na większe
teraz odważyła się, kiedy prywatną mocą z Zgorszeniem innych Uczniow w nocy
o godzinie Gtey d 11 Marca, w czasie kiedy każdy mieć powinien swoią spokoyność
do Stancyi strony powodowey dwoie drzwi mocno zamkniętych przez moc wybiła i
rozbiła, a wpadłszy Powodowi Kossedimu znaczną ranę w głowę zadała
innych buntowała, z gotą całey Bursy Zgorszenie uczyniła a przeto na przykład
drugich Zastrzyła Kary ——— Strona zaś Druga to iest Piotr Bojarski tłuma-
czyć się z Zarzutow naprzod zaczął od początku którey tey kłótni miał dać oka-
zyą, gdzie allegował iż Piotr Kossedi dostawszy w Kwietniu 1768 przez Zastaw
pierzyny za Złp 16 od Borowicza wspomnionego, używaiąc Jey przez lat 3
umnieyszył przez potłuczenie w niey pierza, po czem dopiero zaczął się upominać
o pieniądze na Zastaw dane, Borowiczowi, którą wyrzuciwszy zleconey Borowicz
miał powiedzieć Kossedimu, iż w teneżaś mu odda pieniądze, iak mu będzie
oddana taka pierzyna iaka dał w Zastaw; że po tey odpowiedzi Piotr Kossedi
zagrożył Borowiczowi iż mu winą Zagrabi pierzynę, o którey wszelako że była
przedaną za Złp 12 Piotrowi Bojarskiemu przez Borowicza miał wiedzieć Ko-
ssedi, w czym pozwany odwołuiąc się do Świadectwa; że 11 Marca Roku bie-
żącego Piotr Kossedi wyłomał z czym się przechwalał mimo przyrzeczenia
przez JW. Prefekta Tey Szkoły fakcyi, gdyby się pokazało to iż ma w czym Przy wdę,
że dowiedziawszy się Piotr Bojarski o tey grabieży, wiedząc z iedney strony iż
Piotr Kossedi chlubił się nie powolnym Powadzeniem JW. Prefekta, a przeto do-
rzesienie JW. Prefektowi o tem krokiem za bezsłuszne u siebie uznał, z drugiey
strony Zniewolony Zimnem, przedięwziął z nim rozmowić się w stancyi, że przy
szedłszy do drzwi pieczonych zaczął kołatać i prosić o otwarcie, te zamiast pupsze
nia usłyszawszy że Piotr Kossedi odmówił mu, i z temi dał się słyszyć słowy
iż ieżeli będzie Bojarski kołatał, tedy iego i kto przy nim będzie trupem poło-
że to usłyszawszy Bojarski, drzwi stabe mocno popchnąwszy w sporzeniu rozdzi
lił, wszedłszy do pieczonej stancyi, udał się do drzwi drugiey znalazł ie otwarte
a wchodząc niemi spostrzegł Kossedziego z kłasta, ostrym żelazem okutą, w ręku
którą wchodzącego Bojarskiego kilkanaście raky po głowie uderzył, po czem mimo

perswazyi

perswazyi Dawanych za głowę tegoż uchwycił przez co przymuszony był Bojarski o swiatło i ratunek wołać. Że takowe wołanie Polikarpo Romanowski usłyszawszy wpadł, i znalazł ręce Kostechiego w włosach Bojarskiego uwięzione, a tenże bezbronnie był uderzonym od Kostechiego laską, tak, że mieszał opuścić dalsze rozbranianie tylko, że Bojarskiego wciągnął Kostechi za piec, tam go bił i mordował; a tu dopiero wtrącony Bojarski zaczął się bronić, że w tym dopiero popowaniu, Kostechi o róg pieca uderzywszy, chciał się, czego nazajutrz na pieku były znaki; że potym przyszedłszy dopiero Kostechi zaczął ogłaszać, iż tę ranę od Bojarskiego otrzymał, czego iednak świadectwy dowieść galambiem rany stwierdzić iest obowiązany. To pozwany Piotr Bojarski na swoią stronę przytaczaiąc; wyżerzenia Kostechiego od Roku 1764 aż do tego czasu wyliczał, przez co dowodził tłumnie, bicia, szachierstwo, niegodziwości i niepostuszeństwo zwierzchności u Kostechim. —— Daley pozwany Piotr Bojarski przytaczaiąc, że gwałtem miał zabraną swoię własność dowodził iż miał słuszną do Kostechiego pretensyą, że pierzyna zabrana nie Borowicza lecz Jego własna była, że Kostechi przestąpił ustawy, ważąc się dawadź na zastaw pomiędzy, że poupłynionym czasie nieskrzętnie ważył się upominać o ich oddanie, że nieważaiąc na takuzy zwierzchności swoiey zabory czynić. —— Co się tyczy dawniey szych wyżerzeń Bojarskiego, przez Kostechiego zarzuconych, odpowiedział Bojarski iż nie on był winien, ale osoby które służyły z iego rozumu słabości, i małoletności; używaiąc go do swoich zamysłów. —— Na ostatek iż Kostechi od tylu tygodni szukaiąc okazyi pragnął takowey tłumnie kiedy wpadłszy do stancyi Bojarskiego zabrać mu pozwolił, a gdy Bojarski udał się do Jo. Prefekta, o nakazanie oddania takowych, nie tylko nie oddał ale oświadczył, iż się woli dać zabić niż pozwolił oddać. —— Strona pozwana przełożywszy te Allegacye Sądowi żądała, ażeby na fundamencie takowych była naprzód od zarzutów powoda, uwolniona; nad to dopraszała się o rozciągnienie kar nietylko na Kostechiego, ale i na Synowstiego, który miał Kostechiego zachęcać ażeby bił dobrze i zabił oświadczaiąc iż mu nic nie będzie.

Sąd uznawszy potrzebną być w tym punkcie Inkwizycyą takową wyznaczył z wynowadzenia której i przeyrzenia iey w Sądzie swoim dalsza podług okoliczności decyzya postanowi.

Ochis Radwański Sądow Rektorskich
Konsylian trzymaiący Pioro

Działo się w Sali Rządu Szlachty Głównieyszey Koronney Dnia 30 Marca 1774.

Jus

Między Panownym Antonim Małyńskim Instygatorem Sądow Rektorskich z Rządu czynnym z iedney a JX. Wawrzeńcem Skibińskim Historyi Doktorem Dawniey szym Szlachcicem pozwanym z drugiey strony zdarzyło się, Sąd zarzutów Strony powodowey wysłuchawszy wktorey pozwanemu zarzuca iż lubo bierogatywami Stanu Nauczycielskiego zaszczycony, tych niepsowanie, na hańbę podaie się gorszącą publiczność bawieniem się trunkami po Szynkowniach, którymi zagrzawszy się na teatra niepryzwoicie się cisnie, a nie maiąc czym płacić fanty na zastaw daie, gdzie wiśniazoszy się niepryzwoicie się obchodzi, i ostrzegany oto z zdrożeniem kar znowu takowe wyżerzanie się zastawiwszy płaszcz z futrem powtarza, tam niepryzwoitemi gestami publiczność gorszy, przez co na siebie i na cały Stan Nauczycielski hańbę zaciąga, Stronie pozwaney odpowiedzi na pismie przeciwko zarzutom, kiedy takowey gotowey nie ma na dzień Sty teraźnieyszy w roku bieżącym naznaczył.

Ochis Radwański Sądow Rektorskich
Konsylian trzymaiący Pioro

61./

Dnia 6tego Kwietnia 1791. na terminie wyznaczonym do odpowiedzi Jo.W. Wawrzenowi Słabińskiemu; Sąd Zamiast tłomaczenia się i Odpowiedzi na Zarzuty directe, które winien był dać Pozwany, gdy miał sobie Notę przez niego podpisaną, którą przeczytawszy, kiedy w niey nietylko żadnego usprawiedliwienia do Zarzutow nie znalazł, ale nadto pokazała się z tego pisma bardzo biiąca i dalekha od rossądku Drożność, i niedbałe umysłow pomieszanie; Zawieszaiąc ieszcze nygor ßwoy, i chcąc się o tem wszystkim lepiey zapewnić, wyznacza z pomiędzy siebie Jo.W. Konsyliarza Czenowskiego, iako Medycyny Doktora żeby przybrawszy drugiego z Kollegow swoich Medica Facultate, stan Zdrowia Jo.W. Słabińskiego wyexaminował, i o tem opinią swoią na piśmie podał, na którą zapatrzywszy się Sąd co sprawiedliwość wymagać będzie postanowi

Ichś Radwański Sądow Rektorskich
Konsyliarz trzymaiący pioro

Pos Dnia 6tego Maja 1791. na terminie przypadaiącym do czytania inkwizycyi w Processie między Instygatorem i Jego Donosicielem Piotrem Kosteckim z iedney a między Piotrem Bojarskim z drugiey Strony. Sąd

Gdy się z inkwizycyi pokazało iż Bojarski mieniwszy się pokrzywdzonym gdyby był miał iakąś do Zwierzchności, drzwi do Kosteckiego sam wybił, i jego nadpadł potym wszczęta była między nim i Kosteckim bitwa, w którey Kosteckiego ranny został; lubo z poprzysiężonych zaświadczeń nie można się przekonać czyli od uderzenia Kiem czyli w bitwie wspólney przez stłuczenie się o różne piece te rany odebrał Kosteckiemu czynił, za takowe przewinienie, spokoyności i bezpieczeństwa zgwałcenie winnym go będąc uznawszy, ponieważ kilkokrotnie napominany i karany nie=poprawił się y owszem nowy występek znaczny popełnił, przeto ażeby podobnych w obecności współtowarzyszów był ukaranym Drzwi wybite tak iak były przed wybiciem swym kosztem naprawił, nad to kosztow za medykamenta i opatrywanie rany stawszy się przyczyną aby za takowe Pr. Nr. Kosteckiemu wyliczył stanowi i nakazuie. Zalecaią aby od tąd skromniey spokoyniey i przykładniey sprawował się, rostrzenie. — Ponieważ zaś Kosteckiego przez dawanie na zastawienie między Borowiczowi w brew wyraźnym ustawom; i przez zabranie pieniędzy te temuż stał się przyczyną tey kłutni i gwałtu, przeto podług Rozdziału 6. Artykułu 4 Ustaw na Cyrulikow Chirurgow przepisanych powrócenie tychże pieniędzy iednej dawniey na zastawienie danej drugiey świeżo zabranej Właścicielowi Jak Borowiczowi natrzenie, a to bez wyiągania powrócenia porzyczonych na te pieniędzy; wyrokiem ninieyszym do tego skłaniaiącym.

Ichś Radwański Sądow Rektorskich
Konsyliarz trzymaiący pioro

2os Działo się Dnia 10 Października 1791. w Sali Obrad Szkoły Gł. Koronney. Między Panowny m Antonim Mazanskim Instygatorem Sądow Rektorskich Powodem z Urzędu czyniącym i Józefem Synowieckim Studentem na Szkole przy Kościele Archyprezbyterialnym S. Marya mieszkaiącym pozwanym o Spatrzowanie Zaświadczenia o prawnictwo; i tym podobne wystąpili Sąd wyrok swoy Do Szrody to iest do Dnia 12 Października zatrzymał, tym czasem zaś zatrzymanie pozwanego w areszcie zalecił.

Rafał Czerwiakowski Sądow Rektorskich
Konsyliarz trzymaiący pioro my

1mo Dnia 12 Października na terminie Stawienia się Józefa Synowieckiego, ponieważ tenże wyznał dobrowolnie iż zaświadczenie Jmci Xiędzu Proboszczowi, iakoby przez lat 3 Stażyt do koni, sprawował się zawsze trzeźwo wiernie i pilnie napisał dnia 20 Xbris 1791. i rękę w tymże fałszywym świadectwie W. X. Roch Dombskiego Burgrabiego Krakowskiego zmyślił, przeto Sąd znaydując ten występek bardzo grubiańską, wiele naruszaiący, i stan maiącego pod swoią Jurysdykcyą młodzieńca hańbiący; nad to zważaiąc iż tenże Synowiecki, przeciw przepisom Statutu Szkolnych od lat kilku na Szkole bezpożytecznie zostaie. Tegoż obwinionego Józefa Synowieckiego z liczby uczących się wytrącił, i od wszelkich przywileiów temuż stanowi służących oddalił wyrokiem niniejszym do tego wydanym X. Józef Bogusiczem rozpisał się od tego wyroku, sądząc iż niniejszy list ich exkluzyą obwiniony zastąpił.

Rafał Czerwiakowski Sądow Relatorskich Konsyliarz Trzymaiący pioro ręką własną

2do Dnia Czerwca 1792. W Sali Obrad Szkoły głównej Koronney.

Między Jmcią Panem Instygatorem Sądow Relatorskich Antonim Mazyńskim z Urzędu czyniącym i Jego Donosicielem Andrzejem Korbeckim powodem z iedney a Urodzonym Karolem Tylmanem Kandydatem Stanu Akademickiego z drugiey strony pozwanym o rożne pretensye przeciw niemu od Andrzeja Korbeckiego mianę Sąd, gdy Strony zamiast pojednania przeciw sobie zarzutów dokazywać ~~zaczęły~~ się usposobione do zgody, tabelowy przyiąć, po którey Kalkulowanie z przeciwnych nastąpiło

Ochab Radwański Sądow Relatorskich Konsyliarz Trzymaiący pioro ręką własną

3tio Dnia 15 Września Roku 1792. w Sali Obrad Szkoły Głównej Koronney —

Między Jmcią Panem Antonim Mazyńskim Instygatorem Sądow Relatorskich z Urzędu czyniącym i Szlachetnemi Senderowskiemi Małżonkami Donosicielami i Powodami z iedney a Urodzonym Jakubem Kossakowskim Medycyny Doktorem pozwanym z drugiey, gdy o rożne pretensye zgody między Stronami nastąpiła i zupełna satysfakcya, Sąd przeto tabelową potwierdził.

Ochab Radwański Sądow Relatorskich Konsyliarz Trzymaiący pioro ręką własną

4to Dnia 24 Kwietnia 1793 w Sali Obrad Szkoły Głównej Koronney.

Między Antonim Mazyńskim Instygatorem Sądow Relatorskich z Urzędu czyniącym powodem z iedney a W. Kotrem Kossakowskim i Adamem Krzyżewiczem Chirurgii i Medycyny Uczniami z drugiey strony pozwanemi Sąd Z. Lubo wiadomy P. Bogusławski iż w Sądzie Relatorskim Szkoły Głównej Koronney winien był złożyć swoie tłomaczenie na piśmie, ile nie pierwszy raz iuż w nim odpowiadaiący, a tabelowego nie składa, chcąc iednak Sąd okazać swoię powolność tak Jemu iako P. Krzyżewiczowi tłomaczenie swoie przeciw zarzutom Instygatora nakazuie złożyć razem z zaświadczeniami od W. W. Profesorów; iż na Celuye swoiemu powołaniu przeznaczone bez przerwy chodzą, na to na przyszły Poniedziałek to iest na Dzień 29 Kwietnia.

Ochab Radwański Sądow Relatorskich Konsyliarz Trzymaiący pioro ręką własną

6.

pus Działo się Dnia 24 Stycznia 1794 w Sali Obrad Szkoły Głównej Koronnej. Między Szanownym Antonim Mayńskim Instygatorem Sądow Relatorskich i Jego Donosicielem JX Andrzejem Czaplicem Bakałarzem Seminaryum Akademicko Diecezalnego Powodami a JX Andrzejem Czaplicz Filozofii Doktorem i Janem Bielańskim Podprobostczym S. Szczepana iako Exekutorami JXa Piotra Rydułtowskiego prozwodnemi, iako powodem przez JXa Miedzińskiego pozwanemi ad osobiste Sądzenie Stron, w Interesie takowym i zawikłanym z Exekutorzy wynikaiącym ustnie tylko stanąć, a stósownie do Prawa schedy swoie na piśmie podać powinni z wyłączeniem dostatecznym interesu; a żeby takowe schedy na 10 Marca w Kolu bieżącym na Exdenyi były podane, stanowi i zaleca.

Ex Sessi Radwańskiego Sądow Relatorskich
Konsyliarz trzymaiący pioro

2do Działo się Dnia 27 Stycznia 1794 w Sali Obrad Szkoły Głównej Koronnej. Między Szanownym Instygatorem Sądow Relatorskich, Jego Donosicielami JX JX Andrzejem Czaplicem B.D. i Janem Bielańskim Podprobostczym S. Szczepana na Testamencie ś.p. JXa Piotra Rydułtowskiego Bekefelata Seminarii Exekutorami i Powodami i JX Janem Kantym Dorfskim iako ś.p. WJX Rygalskiego Exekutorem pozwanym względem niesprawiedliwienia się w Interesie z powyższym związku maiącym; Sąd, gdy bez schedy od obydwu Stron na piśmie podanych Dzieła swego rozpocząć nie może, przeto wygotowanie takowych na Dzień 10 Marca Stronom zaleca.

Ex Sessi Radwańskiego Sądow Relatorskich
Konsyliarz trzymaiący pioro

3cie Działo się Dnia 14 Stycznia 1795 w Sali Obrad Szkoły Głównej Koronnej. W sprawie między Instygatorem Sądow niniejszych Relatorskich i Jego Donosicielami Jmci P. Jackiem Przybyłskim z Szkoł GG Koron Filozofii Doktorem Starożytności i Literatury Greckiej Profesorem i Antonim Simonowskim Filozofii Doktorem Szkoł Przygotowawczych Prorektorem iako ś.p. JXa Xantego Klusińskiego z tegoż Szkoł GG Filozofii Doktora Matematyki Elementarnej Profesora w Kolu zeszłym 1794 na Dniu 23 Miesiąca Kwietnia bez rozrządzenia maiątkiem swoim zmarłego powagą Relatorskiego nadanemi Exekutorami Powodami Osobiście z iednej a JMPanem Jackiem Klusińskim Filozofii Doktorem w Szkołach Warszawskich Fizyki Profesorem swoim i Walentego na mocy Plenipotencyi w Aktach Miejskich Warszawskich Dnia 23 Grudnia tudzież Woyciecha Klusińskich Braci swoich zodanych na Mocy Plenipotencyi w Aktach Miejskich Wiślickich Dnia 9 Miesiąca i Roku bieżących zapisanej Imieniem osobistem i JMPanem Marcinem Kocalińskim od Ewy z Klusińskich zmarłego wdowcy Siostry a Małżonki swoiej Dnia 9 Miesiąca i Roku niniejszych w rzeczonych wyżey Aktach Wiślickich umocowanym Plenipotentem pozwanemi z Drugiey strony na terminie dzisiejszym z Edyktu Publicznego, przyzwoicie intymowanego przybyłemi Instygator Sądow niniejszych i wzwyż wyrażeni JMci Exekutorowie ażeby sprawę Exekucyonalną swego Działu, Massę Substancyi zmarłego obiaśnili, rachunek Dochodu i rozchodu uczynili, tego potwierdzenie otrzymali od obowiązkiem Exekutorskich uwolnieni; za podięte prace i trudy przyzwoite nadgrodzeni byli dopraszali się. W przytoczonych wyżey rzeczonych Sukcesorów w niczym nie zaprzeczaiących, i owszem na wszystko tym chętniey zezwalaiących, im mocniey przekonanych o dokładnym i nie tchnącym pisaniu Rejestrów sobie dnia poprzednie do przeyrzenia, przerachowania, z taxami

Dokumentami

Dokumentami, Rewersami na czynione wydatki z konfrontowania pozwolonych, z tho ny zaś swoiey zabezpieczenie pensyi, Złt Polskich 500 dodatku do Urzędu Wizytatorskiego ostatnim razem sprawowanego z Kassy Prokuratoryi Generalney należących się. Dziesięć nadatku nad Złt Polskich 900 z tey że Prokuratoryi na potrzeby Kollegium Swiętey Barbary, Fizycznego przez nieboszczyka wzięte, żeżeliby się iakie za wynalezieniem Rejestrów przez niego pisanych pokazał, ostrzegaiących. Sąd Sukcesyi głowney Koronney przychylaiąc się do prozby powodów, i zezwolenia pozwanych do przeyrzenia, i porachowania złożonych sobie Rejestrów przystąpił, z których się okazało iż Zastali w gotowiznie Złt 30 to iest Złt Polskich 540, z Folwarku Grammatyka odebrali Złt Polskich 90 gr 27. Za rzeczy z taxy wyliczytowane z plus ofterencyą na nich Złt 2244. Za rzeczy drobnieysze bez taxy przedane Złt 59 gr 27 a za tem w pieniądzach zebrali Złt 2434 gr 21. W ruchomościach nieprzedanych pokazali Złt Polskich 1754. Bibliotekę od Ś.P. Gołeckiego nabytey wartości Złt Polsk 900 w Rewersach. Od różnych dłużników nieboszczyka pokazali Złt Polsk 2772 w pensyi z Prokuratoryi należącey się Złt Polsk 1200 to iest in Summa pokazali Złt 6556, a zatem ta cała Massa tak w pieniądzach iako w ruchomościach czyni Złt 9590 gr 24. W Expensie zaś i długach na tey że Massie ciężących okazali na Aptekę Doktora Lyndika Pogrzeb Złt Polsk 1443 gr 24. na Długi należące się Prokuratoryi za Xiążki Elementarne Złt Polsk 200. Od tey że wydane na potrzeby Kollegium Swiętey Barbary i Fizycznego Złt Polsk 900 to iest in Summa Złt 4343 gr 24. Które odtrąciwszy od zwyż wyrażoney Massy Substancyi zostaie Złt Polsk 5246. groszy 25. Która to Summa Złt Polsk 5246 gr 25. tak w pieniądzach iak w ruchomościach znayduiąca się Ś.P. Kalasantego w rzeczy Ś.P. Jacka Krzyżanowskiego Filozofii Doktora, w Szkołach Warszawskich Fizyki Profesora, i Ś.P. Marcina Jacobińskiego od innych współ-Sukcessorów przed Aktami iako wyżey umocowanych Plenipotentów Ś.P. Exekutorom złożyć nakazał. I odebranéy zaluwitowanie Urzędowne, i zrzeczenie się wszelkich teraz i na potym pretensyi zalecił. Złożone przez nich rachunki za rzetelne i sprawiedliwe uznał, i approbował, i tychże Exekutorów od Urzędu Exekutorskiego uwolnił z których pieniędzy za podjęte prace i fatygi Złt Polsk 150. Drugiemu Złt Polsk 108 Bedellombowi za czynione posługi Złt 16, z massy Substancyi zmarłego zaznaczył, co się tyczy Pensyi Profesorskiey z Roku 1793 na Rok 1794, tę iżeliby kiedy innym wypłacaną była Sąd zmarłemu przyznał, i zabezpieczył. Stronie zaś iż się pokazuie że S.P. Jmci Jmści Złt 300 dodatku do Pensyi Wizytatorskiey z Kassy Prokuratoryi nie odebrał tey w czasie swoim pozwalaiąc prawo Sukcessorom zostawił. Co do Summy 900 Złt Polskich na wydatku w Kollegium Swiętey Barbary i Fizycznym z tey że Prokuratoryi przez nieboszczyka wziętey, ponieważ dla nieznaydowania się Rejestrów nie można tego Interessu zupełnie ustanowić więc go do dalszego czasu odłożył: i co się z Rejestrów pokaże, Stronie od strony zadosyć uczynienia dochodzić dopuścił. Żeby zaś Massa Prokuratoryi zabezpieczona była na ofiarowane przez Sukcessorów Xiążki od Ś.P. Gołeckiego nabytych podług Rejestru w Sądzie niżey. szych podpisanego, w Zakład przy Ś.P. Krzyżanowskim pierwszym Exekutorze zostawienie zezwolił, iako w samey rzeczy nakazuie, uznaie, approbuie, uwalnia nakoniec przyznaie zostawuie dopuszcza, zezwala, mocą niniejszego Wyroku do tego wyższego Trybunału.

Rafał Czerwiakowski Sędzia Referendarski

Kerszplasz Burmistrz pisarz [illegible]

15.

Działo się Dnia 16 Miesiąca Grudnia 1795 w Sali Obrad Szkoły Głównej Koronnej Na zalecenie JW. Justyana de Hoym Tajemnego Konsyliarza Najiaśnieyszego Króla Jmci Pruskiego Dnia 10 Grudnia wydane ażeby JJP. Jan Jmiadecki Astronomii i Antoni Schaffer Farmacyi w Akademii Krakowskiey Profesorowie ofiarowana wykonali przysięgę w Dowod iż JO. Xże Jmci Tymas Tomiatowski, dostarczenia Pisma Greckiego do Drukarni Akademii Krakowskiey oddanego tegoż na siebie przyjął. Sąd Rektora Akademii Krakowskiey w przytomności JXa. Martiga Petit Jean iako Zmarłego JXa. Krzysztowa Datte testamentem wyznaczonego Exekutora, przypuścił wspomnionych Xięży JJP. Profesorów do wykonania przysięgi a naprzód Justyana Jana Jmiadeckiego na Rotę następuiącą. „Ja „Jan przysięgam Panu Bogu Wszechmogącemu w Troycy Świętey iedynemu, „iako miałem sobie od sp. JXa. Krzysztofa Datte w liście w Kolnie 1794 do mnie „z Warszawy pisanym doniesione, że JXże Jmci Tymas Tomiatowski daiąc nowy dowód Dobrodziejstwa swego Ku Akademii Krakowskiey, pismo Greckie swoim kosztem „sprawić ofiarnie się, że dać potrzebny do tego kommis JXa. Datte w razie zaopatrzenia „waniem poczathowego na to koszta" tak mi Panie Boże dopomóż i niewinna Męka Chrystusa Pana, powtóre Justyana Antoniego Schaffera na Rotę następuiąca = Ja Antoni przysięgam Panu Bogu Wszechmogącemu w Troycy Świętey iedynemu, iako po powrocie moim z zagranicy będąc u JXcia Jmci Tymasa Tomiatowskiego, słyszałem od niego samego te wyrazy: Sprawiłem wam tey pismo Greckie. Tak mi Panie Boże dopomóż i niewinna Męka Chrystusa Pana= Po wykonaniu takowych Przysięg zlecił Sąd Rektorski Doniesienie tem JJ. Justyanowi Konsyliarzowi de Hoym

Jchże Radzie Sądów Rektorskich
Konsyliarz trzymaiący pióro

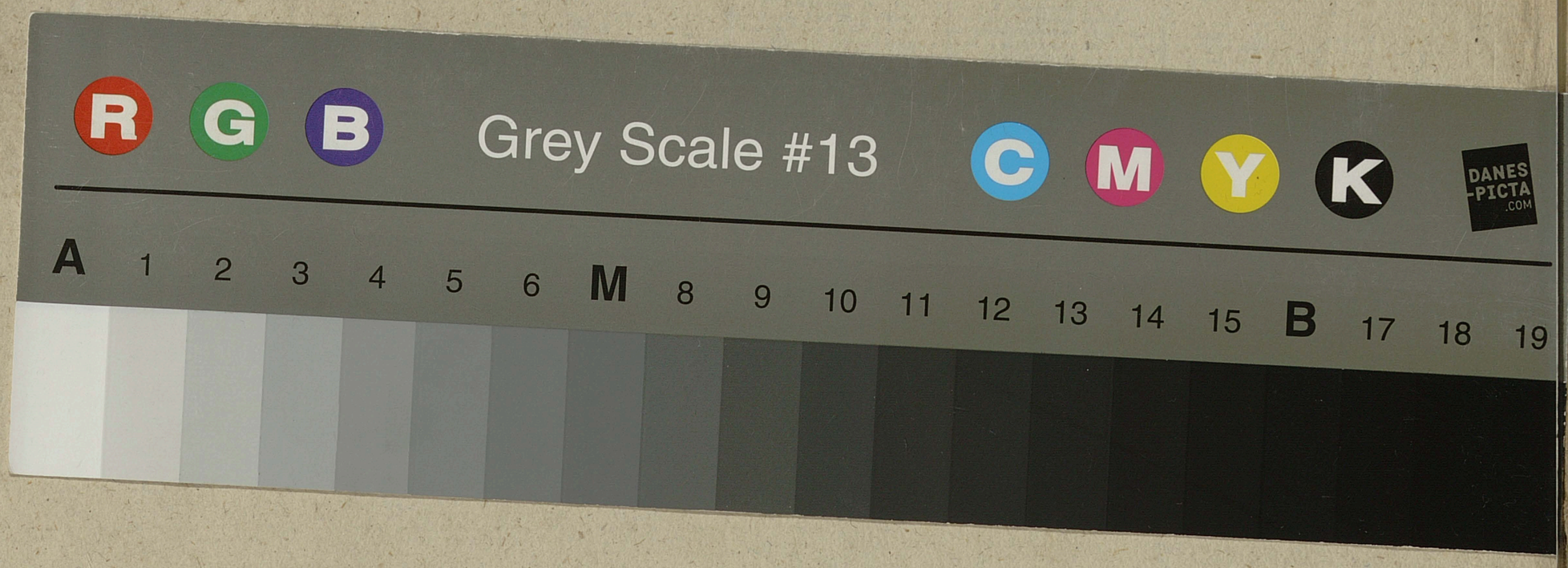
R G B
Grey Scale #13
C M Y K
DANES-PICTA .COM
A 1 2 3 4 5 6 M 8 9 10 11 12 13 14 15 B 17 18 19

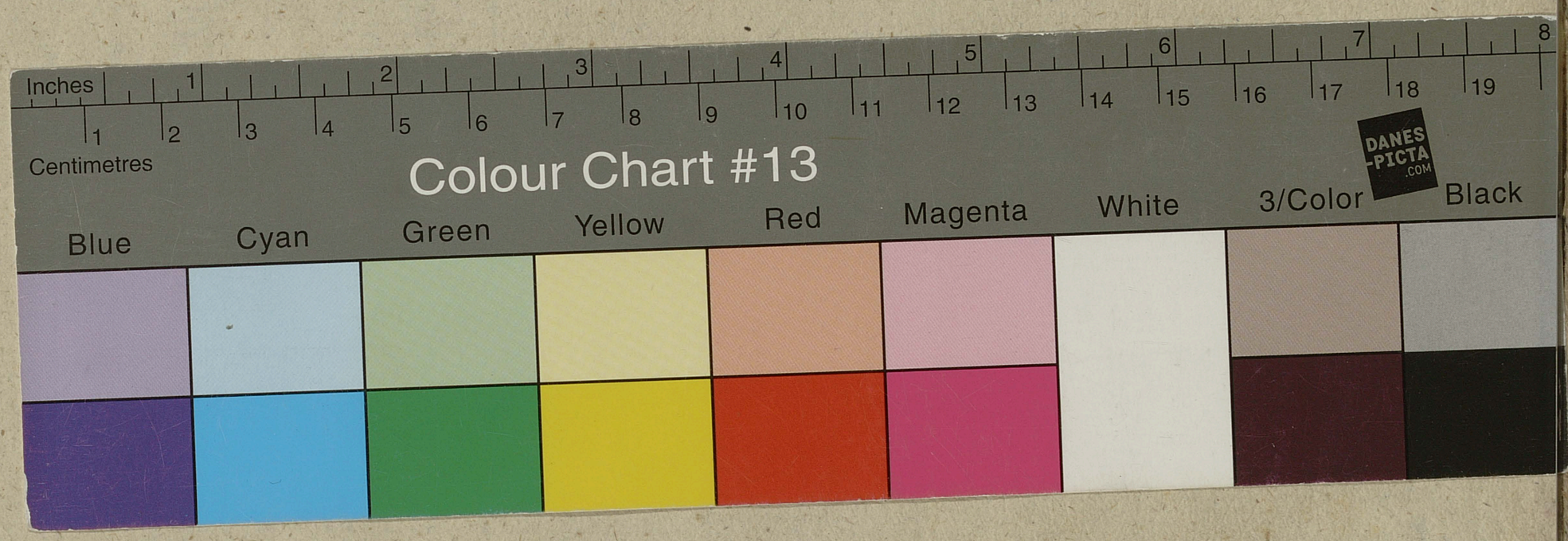
Inches 1 2 3 4 5 6 7 8
1 2 3 4 5 6 7 8 9 10 11 12 13 14 15 16 17 18 19
Centimetres
Colour Chart #13
DANES-PICTA .COM
Blue
Cyan
Green
Yellow
Red
Magenta
White
3/Color
Black

25.

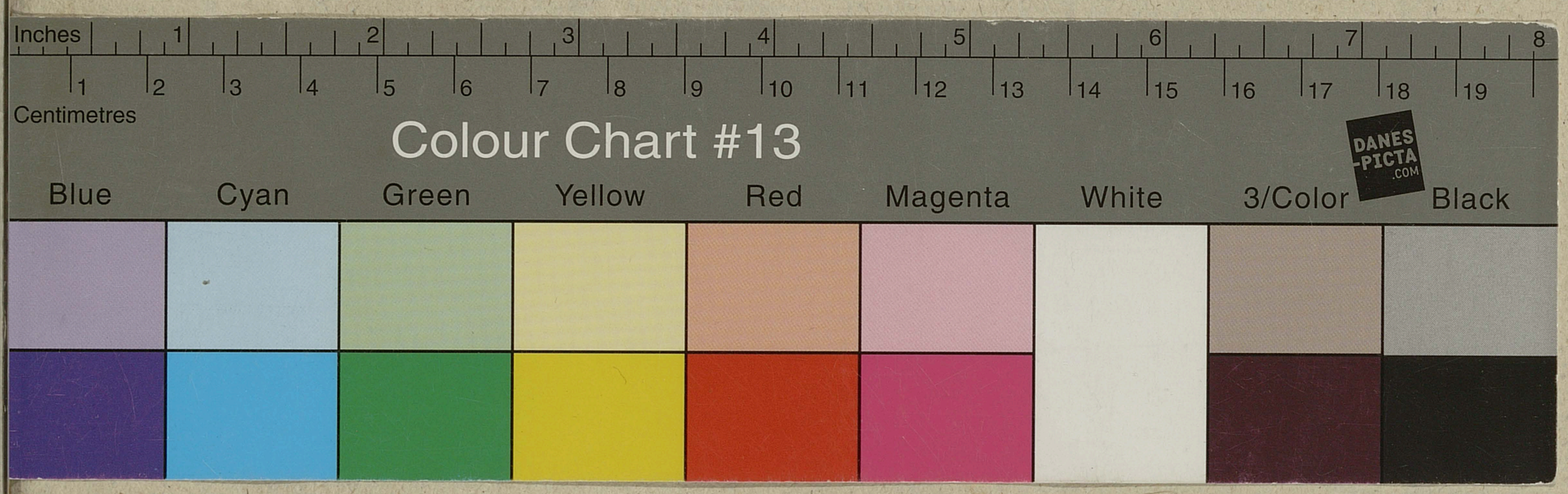
Inches
1
2
3
4
5
6
7
8
1
2
3
4
5
6
7
8
9
10
11
12
13
14
15
16
17
18
19
Centimetres
Colour Chart #13
DANES-PICTA.COM
Blue
Cyan
Green
Yellow
Red
Magenta
White
3/Color
Black


R
G
B
Grey Scale #13
C
M
Y
K
DANES-PICTA.COM
A
1
2
3
4
5
6
M
8
9
10
11
12
13
14
15
B
17
18
19