ARCHIWUM UNIWERSYTETU JAGIELLOŃSKIEGO

ZESPÓŁ:

Rękopisy XV–XVIII w.

SYGNATURA:

Rkps 12 – Protokół obrad ekonomicznych Szkoły Głównej Koronnej (10 I 1796 - 4 VII 1797)

DIGITALIZACJA:

Biblioteka Jagiellońska

2022 r.

1. NR ARCHIWUM:	2. NAZWA ARCHIWUM:	
805	Archiwum Uniwersytetu Jagiellońskiego	
3. NAZWA ZESPOŁU:		
Rękopisy XV–XVIII w. (Rkps)		
4. NR ZESPOŁU:	5. SYGNATURA OBIEKTU:	
2	Rkps 12	
6. LICZBA STRON/KART:		7. LICZBA SKANÓW:
104		111
8. DATA WYKONANIA:	9. NAZWA PRACOWNI:	10. WYKONAWCA KOPII CYFROWYCH:
2022	Biblioteka Jagiellońska	-
11. UWAGI:		
-		

2.

№ 12.
Protokół Obrad Ekonomicznych
od R.u 1796. do R.u 1797.

12, Ak:

IV

Protokut.

Obrad Ekonomicznych.

Szkoły Głowney Koronney Akademii Krakowskiey, zawieraiący w sobie Interessa Dobr, Summ Kapitalnych Prowizyy. interessa Prokuratoryi Jeneralney zlecane, Rachunki tak Prokuratoryi iako też Collegii Physici Drukarni i t. d.

Zaczęty w Roku 1796.

Tom II

Rok Ery Chrzescianskiey 1796.

Posiedzenie Ordynaryyne pełne

złożone dnia 10. Stycznia

Do zaradzenia i stanowienia w następuiących punktach:

Naprzod Do czytania Noty Plebana Sławickiego żądaiącego wytyczney Dziesięciny z Gruntów dworskich Parkoszewskich.

Powtore Do naradzenia się względem administracyi Kassy Szkoły Głowney

Potrzecie Do wysłuchania Delegowanych względem Prowizyi zaległey i Kapitału 1000 Zł. na Kamienicy pod latarnią zwaney Kollegium Juridicznemu zapisanego.

Działo się w przytomności Osob Radę Szkoły Głowney składaiących w Protokule Rządu na Karcie 524. zapisanych.

Tak zgromadzona Szkoła Głowna po przeczytaniu i podpisaniu Konkluzyy ostatniego Posiedzenia uchwaliła co następuie:

1. Co do pierwszego Żądanie JX. Czaputowicza Proboszcza Sławickiego względem dziesięciny snopowey z wszystkich gruntow Dworskich Parkoszewskich odsyła Szkoła Gł: po rozpoznanie do Delegacyi Ekonomiczney.

2. Co do drugiego Naradzenie się względem administracyi Kassy odkłada Szkoła Głowna do naybliższey Sessyi.

3. Co do trzeciego Delegowani do podniesienia Summy Kapitalney 1000. Zł: Polskę Collegio Juridico na Kamienicy pod Latarnią zapisaney, tudzież do ugodzenia się o zaległą od teyże Summy prowizyą czytali następuiący Rapport:

Rapport

O Podniesieniu Summy Kollegium Juridicznego Zł: Polskę 1000 z Kamienicy pod Latarnią zwaney i ugodzie względem bonifikacyi za procent od teyże zaległy.

Niżey podpisani Delegowani na Posiedzeniu Szk: Gł: dnia 11 Listopada roku 1795 do podniesienia Kapitału Kollegium Juridicznego w Summie Zł: Polsk: 1000 dico iednego tysiąca na Kamienicę pod latarnią zwaną w Ulicy S. Szczepana wniesionego i do ugodzenia się z teyże Kamienicy Possessorem względem bonifikacyi za procent od tegoż Kapitału zaległy, zrobiliśmy na dniu 17. tegoż Miesiąca i roku w przytomności JJPP. Antoniego Schaftera Medycyny Doktora Farmacyi Pfra i Jacka Bienkiewicza Adwokata konferencyą i umowę z aktualnym rzeczoney Kamienicy Possessorem P. Antonim Lędzwińskim Mieszczaninem Krakę, ktory przedaiąc Kamienicę ofiarował powrot wniesionego na nią

Kapitału

1796.

Styczeń Kapitału, a o darowanie mu zaległey prowizyi upraszał. — Co do summy kapitalney Zł: Pol: 1000 tę na mocy daney nam od Akademii z rzeczoney Kamienicy pod latarnią podniosłszy, zostawiliśmy do dalszey dyspozycyi Akademii w ręku JP. Antoniego Schastera, który od P. Lędzwińskiego części rzeczoney Kamienicy nabywaiąc, Kapitał ten zabespieczyć na swych dobrach ruchomych i nieruchomych i procent zwyczayny od nowego roku 1796. zacząwszy, opłacać ofiaruie się, ieżeli Akademiia Kapitał ten tak hipotekowany przynaymniey aż do S. Jana w iego ręku zostawić zechce. Co się zaś tycze ugody względem zaległey prowizyi od Kapitału dotąd na rzeczoney Kamienicy pod latarnią byłego, lubo z ostatniego zaprezentowanego nam kwitu, którym śp. X. Franciszek Matawowski Kollegium Juridicznego na ów czas Proboszcz P. Possessora Lędzwińskiego z odebranego Procentu rocznego w kwocie Zł: Pol: 35 roku 1778 w dzień i Swięto S. Bartłomieia zakwitował okazało się, że prowizya od Kapitału na Kamienicy pod latarnią od lat 17. zaległa, atoli gdy rzeczony Lędzwiński dobrą wiarą zeznawał, że ieszcze przez trzy lata poźniey procent po 3½ od sta Kollegium Juridicznemu wypłacał, lecz mu ostatnie trzy kwity przez rożne przenosiny zginęły, gdy tenże Possessor tak iest podupadły i zadłużony, iż tylko z iałmużny żyie i nie iest w stanie zaspokoić z possessyi mnogich długow, gdy zasłaniaiąc się poniekąd sprawiedliwie ostatecznym swego maiątku zniszczeniem i uciskiem od klęsk publicznych przez ostatnie lat kilka tak płodne w rewolucye i tak uciążliwe dla Obywatelow mieyskich przez rozmaite opłacki tudzież utrzymywanie żołnierzy krajowych i obcych, nic nie śmiał ofiarować za zaległą prowizyą, lecz aby mu całkiem darowana była przez wzgląd na Jego ubostwo miłosierdzia żebrał, gdy ze wszech miar próżno było domagać się procentowey zaległości nie tylko w całości ale nawet ani w czwartey iey części bez narażenia na stratę wszystkiego, kiedy i sam Kapitał którego odebrania teraz naylepsza wydarzyła się pora na pustkach Kamienicy, musiałby pozostać bez nadziei żadnego użytku na przyszłość i satysfakcyi za zaległość, po długim naradzaniu się, godząc interess słuszny z litością założyliśmy bonifikacyi za zaległy procent Zł: Pol: 200 dico dwieście, i do wypłacenia tey summy przy wyżey wspomnionych świadkach obowiązał się rzeczony Possessor Antoni Lędzwiński, a JP. Professor Antoni Schaster Summę Zł: P: 200 iako bonifikacyą aż do dnia 1. Stycznia 1796. r: ugodzoną zatrzymać dla Akademii przyrzekł, którą summę czy Akademia w kassie swoiey Prokuratoryi złożyć każe, czy do Summy Zł: Pol: 1000 tak aby się zrobił Kapitał 1200 dico tysiąc dwieście przyłączyć zadysponuie, tenże JP. Prfr złoży lub przyłączy. — Nie zostaie więc Delegowanym do czynienia więcey iak urzędowe zakwitowanie z podniesionego Kapitału i z bonifikacyi Procentowey P. Possessora Kamienicy pod latarnią Lędzwińskiego które w aktach mieyskich z zwyczayną formalnością gdy JP. Adwokat Bienkiewicz instrument wygotuie podpiszemy.

Styczeń

Gdy Rapport niniejszy na Sessya Szkoły Gł: Dnia 6. Grudnia przy-
gotowany dla wielości poprzedzających punktów, które zadatwienia przed-
go potrzebowały czasu, niżej podpisani Delegowani mianowicie ho-
nor donieśli Szk: Gł: ze dnia 19. Grudnia podpisaliśmy w Kancellaryi Mia-
skiey Krak: urzędowne zakwitowanie dla Ks: Antoniego Ledzwińskiego tak
z summy Kapitalney 1000 Zł: P: dico Tysiąca, iako też z zale-
głości prowizyi. Żeby zaś Summa Kapitalna Zł: Pol: 1000 dico tysiąc
dwieście nie próżnowała, gdy Szk: Gł: nieodbieraiąc od nas sprawy zarzą-
dzić nią tak prędko nie mogła, zostawiliśmy tę summę w ręku Ks:
Antoniego Schastera z obowiązkiem że za nas wydzierżawia ile jakie
tey że Summy aż do S. Jana pobroczna prowizyą po 5 od 100 za-
płaci, na co Ks: Profesor Schaster datuia ieble te ręce nasze obli-
gacyą, którą tu Szkole Gł: składamy. Co ie zaś Tysiąc zaległey
za prowizyą iako wyżey ugodzonej w kwocie Zł: Pols: 200 dico dwie-
ście, tę kwotę Ks: Schaster niezwłocznie w Kassie Szkoły Gł: zło-
żyć przykazało. — X. Wincenty Smaczniński S. T. Dr Pisma
S. Ppf Prokurator Generalny Akademii Krak: i Plenipotent —
Jacek Przybylski Bibliotekarz Delegowany.

X. Józef Szabel. S. T. D.
S. G. K. Rektor.
mpp.

Posiedzenie Extraordynaryyne pełne

Złożone dnia 15 Stycznia.

Do zaradzenia aby odebrać ofiarowaną przez Gazety nale-
żytość z Akcyi Łowickiey

Działo się w przytomności Ośm Cath Szkoły Gł: Składaiących
w Protokule Rządu na Karcie 325 zapisanych
Tak zgromadzona Szkoła Główna po przeczytaniu i podpisa-
niu Konkluzyy ostatniego Posiedzenia uchwaliła co następuie

1. Delegue Szkoła Główna Akademia Krakowska Ks: Walerya-
Bogdanowicza Kanonicznego Profesora, Daiąc mu moc
niżey wyrażoną Konkluzyą do zapisania Imieniem Akademii Krako-
wskiey plenipotencyi nad Osobę Ks: Sebastyana Czechrona
Procesu Duchownego Profesora a to do odbierania tak z innych
Dóbr na drugie za wiadomością Szkoły Głównej przenoszenia
summ Kapitalnych, z wypłaconych od Rychtu summ prowizyy
kwitowania, Plenipotentów substytuowania itd. — Złożone od
2. Ks: Smacznińskiego rewersa na ośm tysięcy Złot: Polskich z Kasy
Akademii na dwie Akcye Kompanii fabryki płóciennej Łowickiey
wypłaconych, oddała Szkoła Gł: na nowo Ks: Czechronowi
w celu przedsięwzięcia przodków do odebrania z Fabryki płócien-
nej Łowickiey przez Gazety ofiarowanej należytości.

X. Józef Szabel. S. T. D.
S. G. K. Rektor.
mpp.

4.
1796
Styczeń

Posiedzenie Extraordynaryyne Pełne.

Złożone dnia 19. Stycznia

Do zaradzenia i stanowienia w następuiących punktach:

Naprzod Do czytania Noty Possessora Wsi Niecieslawic dowodzącego iż zapis 7000 Zł. Polskę przez JX Kołłątaja zrobiony nie może się do Niecieslawic regulować.

Powtore Do czytania Rapportu Delegacyi Ekonomiczney.

Działo się w przytomności Osob Radę Szkoły Gł: składaiących w Protokule Rządu na karcie 529 zapisanych.

Jak zgromadzona Szkoła Głowna po przeczytaniu i podpisaniu Konkluzyy ostatniego Posiedzenia uchwaliła co następuie:

1. Co do pierwszego Czytana była Nota Possessora Wsi Niecieslawic JP. Symplicyusza Januszewicza, w ktorey złożywszy Szkole Gł: Dokumenta dowodził, iż JX Kołłątay niebędąc Dziedzicem Niecieslawic, a co więcey nie będąc nigdy w Possessyi tychże Niecieslawic nie mogł legalnie robić zapisu na rzecz Szkoły Gł: Summy 7000 Zł: Polskę, a zatym że zapis wspomniey Summy w aktach Grodu Krakę przez JX Kołłątaja zrobiony, do tychże Niecieslawic regulować się nie może. — po przeczytaniu tey Noty następuiąca zapadła Konkluzya: — Ponieważ w roku 1791. dnia 6. Listopada zadecydowała Szkoła Głowna ażeby JX Prokurator Smaczniński żądał od JX Hugona Kołłątaja dostateczney na Dobrach Ziemskich ewikcyi Summy 7000 Zł: Polskę na Niecieslawicach przez tegoż JX. Kołłątaja nielegalnie zapisaney, żąda Szkoła Głowna od JX Smaczińskiego Informacyi, czyli zrobił iakowe względem tey Summy ostrzeżenie dla ubespieczenia oneyże dla akademii, ostrzega oraz sobie Szkoła Głowna iż gdy Rząd ustanowiony będzie przedsięweźmie potrzebne do tego srzodki aby Summa 7000 Zł: była Jey powrocona.

2. Co do drugiego Czytany był Rapport Delegacyi Ekonomiczney, w ciągu zaś czytania onego następuiące zapadły Konkluzye: 1mo Ponieważ niektorzy Ekonomowie nie pełnią swoich obowiązkow, a Delegacya Ekonomiczna nie może ich oddalić dla nieodebranych dotąd od nich z roku przeszłego rachunkow, żąda zatym Szkoła Głowna aby JX Garycki przyspieszył odebranie rachunkow od tychże Ekonomow. 2do Pozwala Szkoła Gł: wydać przywiley Jakubowi Janeczkowi i Sukcessorom Jego na Karczmę w Trątnowicach. 3tio Na potrzebne koszta ktore ciągnie za sobą obieżdżanie Dobr potwierdza Szkoła Gł: ułożona w tym punkcie przez Delegacyą nadgrodę dla Kommissarza w pieniądzach i produktach. 4to Puszczenie przez JX. Garyckiego w roku 1793 dnia 24. Czerwca w Arędę Imieniem Szkoły Głowney bez wiedzy oneyże Wsi Biały, uznaie taż Szkoła Gł za krok uzurpacyi, nieprawny i nieprzyzwoity. 5to postanowiła Szk: Gł: iż aż do powrotu Delegowanych z Wiednia, Delegacya Ekonomiczna w komplecie dwoch Osob

odbywać

swe sessye może, 6to zezwoliła Szkoła Główna na podpisanie Protokułu Delegacyi Ekonomiczney. Styczeń

X. Jozef Szabel. S. T. D.
S. G. K. Rektor.
mp.

Posiedzenie Extraordynaryyne
Złożone dnia 22 Stycznia.

Do doniesienia Szkole Głowney iż JWJP. Baum żąda informacyi o dochodach wydatkach etc. Szkoły Głowney także o dobrach zapadłych w kordon.

Działo się w przytomności WJX. Rektora JJXX i JJPP. Czerwiekowskiego, Trzcińskiego, Radwańskiego, Bogdanowicza Fiałkowskiego Kosteckiego i Januszewicza Sekretarza. Tak zgromadzona Szkoła Głowna po przeczytaniu i podpisaniu konkluzyy ostatniego posiedzenia uchwaliła co następuie.

1. Ponieważ JW. Baum chce być informowany tak o wewnętrznym iako i zewnętrznym stanie Akademii, w celu zatym wygotowania wspomnioney Informacyi wyznacza Szkoła Głowna JJPP. Radwańskiego, Przybylskiego i Januszewicza, ażeby zaś informacya ta mogła być dokładna, Delegowani prosić będą JW. Bauma aby raczył podać na piśmie w iakich punktach żąda informacyi od Akademii. — Taż rownie Delegacya przedsięweźmie srzodki ażeby Bursa Chirurgow i Kollegium S. Barbary mogłyby być wolne od Lazaretu.

X. Jozef Szabel. S. T. D.
S. G. K. Rektor. mp.

Posiedzenie Ordynaryyne Pełne
Złożone Dnia 23. Lutego. Luty

Do zaradzenia i stanowienia w następuiących punktach:
Naprzod Do czytania Rapportu o Rachunkach Prokuratora Szkoły Gł. i oraz do zadecydowania względem administracyi Kassy Szkoły Głowney.
Powtore Do doniesienia Szkole Gł. o Rezolucyi JW. de Hoym przez ktorą JXa Petit Jean odsyła w pretensyach za przelanie pisma Greckiego do Sukcessorow śp. JOXcia Jmci Prymasa Poniatowskiego. — tudzież do czytania listu tegoż JW. de Hoym w interessie Kardynała Antici.
Potrzecie Do naradzenia się względem kwaterunku Woyska w Krakowie konsystuiącego.

Działo się w przytomności WJX Rektora JJXX i JJPP.

1796

Luty Czerwiekowskiego, Trzcińskiego, Radwańskiego, Bogdanowicza Przybylskiego, Fiałkowskiego, Kosteckiego i Januszewicza Sekretarza

Tak zgromadzona Szkoła Główna po przeczytaniu i podpisaniu Konkluzyy ostatniego Posiedzenia uchwaliła co następuie:

1. Co do pierwszego Delegowani o Rachunkach Prokuratora Szkoły Głowney z lat trzech, Kontynuowali na przeszłem Posiedzeniu rozpoczęty Rapport następuiący:

Rapport Delegowanych o rachunkach Prokuratora Szkoły Gł: z lat trzech to iest ex Anno 1792 in Annum 93. ex Anno 93 in 94. et ex Anno 94. in Annum 95 Ktorego czytanie na Sessyi dnia 22. Stycznia rozpoczęte a dnia 23. Lutego 1796. Roku skończone.

Niżey podpisani Delegowani przez dwie Szkoły Głowney Konkluzye 1wszą w Roku 1793 w Miesiącu Listopadzie, drugą w Roku 1795 w Miesiącu Pazdzierniku zapadłą do wysłuchania Rachunkow JX Prokuratora Smacznińskiego z lat trzech to iest ex Anno 92 in Annum 93. ex Anno 93 in Annum 94. et ex Anno 94 in Annum 95 wyznaczeni, w dniu 12. Grudnia roku zeszłego zszedłszy się, iako w dniu od JX. Prokuratora Smacznińskiego nam wyznaczonym, w przytomności WJX. Rektora do słuchania rachunkow przystąpiliśmy, mimo iednak przygotowanych Rejestrow, mimo kilka godzin trwaiącey pracy, niemogliśmy ukończyć w dniu tym takowychże rachunkow, a następnie nie byliśmy w stanie zdać przed Szkołą Głowną w czasie przez Jey Konkluzyą dnia 6. Grudnia zapadłą wyznaczonym, schodząc się albowiem i potym codziennie, i do późney nocy pracuiąc, ledwośmy dnia 6. Grudnia roztrząsanie Rejestrow percepty i expensy tak co się tycze Szkoły Gł: iako Burs i Berkarn ukończyli, z czego zdaiąc na dzisieyszem Posiedzeniu sprawę, lubo nie podchlebiamy sobie ażebyśmy wszystkie wątpliwości dostatecznie objaśnić potrafili, wszelako upraszamy Osob Radę Szkoły Głowney składaiących, o dołożenie cierpliwości w wysłuchaniu całkowitego Rapportu.

§. 1.

O Rachunkach Prokuratoryi a 1a 8bris 1792 ad 1m 8bris 1793. R.

Zanim przystąpiemy do wyiaśnienia tegoroczniey percepty winniśmy uwiadomić Szkołę Głowną o gatunkach onęż składaiących: percepta tegoroczna składa się 1mo z Raty trzechkrolskiey 93. R. z Dobr dawnych Akademii, 2do z dochodu całorocznego z Bronowic Trątnowic i Igołomii na Akademiią trzymanych, 3tio z dwoch Rat anticipative na S. Jan 93. R. z wszystkich prawie dawnych Dobr Akademii opłaconych wyiąwszy Xiążniczki Szczodrkowice

1796.

wice i Sieberowice 4te z Dobr Probostwa Miechowskiego 5te z Procentow od Kapitałow Ogrodow i Dziesięcin 6te z Summy ktora z dochodow Pojezuickich do Kassy Szkoły Gł: wpłynęła 7ma z Percepty extraordynaryjney ktora stanowi dochod z Xiążek Elementarnych, procent z Burs i Borkarn i tym podobne. Lwby

Z Raty Trzechkrolskiey Roku 93 było percepty z Dobr dawnych akademii rachuiąc w to i Bronowice 7920 Zł: gr 15 do roku czyniące było mowię percepty — — — — — — — — — — Zł: 10416 gr 7

Z Bratkowic i Zgłobnic na Akademią trzymaią: — — — — — 10857 — 26½

Z Dziewięcheł i Nasiechowic z Zgłobnic i Trąbkowic z których obydwie raty na S. Jan Antycipative opłacone były — — — — — — — — — —

1796

Luty

Rekapitulacya

Było Expensy à 1a 8bris 92 ad 1m 8bris 93 R. Zł. – 223971 gr 3½
Było percepty à 1a 8bris 92 ad 1m 8bris 93 R. – – 202918 gr 1½

Przewyższa Expens percepte o – Zł – 21053 gr 2.

Ponieważ Etat pensyy tego roku partitim był płacony i dopiero w roku 1794 całkowicie był zapłacony, przeto Prokuratorya naddatek ten z raty trzechkrolskiey 94. z niektorych Dobr akademickich i Pojezuyckich zastąpiła.

Uwagi nad Percepta i Expensa

1mo Ponieważ z Bronowic tak w tym roku iako i w dwoch następnych położona iest intrata w Summie 7920 Zł. gr 15 a w Rapporcie Delegowanych do rozdania gruntow na czynsze w Protokule Ekonomicznym na karcie 355 umieszczonym wyprowadzona iest podług nayniższey ceny zboża do 9293 Zł gr 26½, zapytaliśmy się przeto JX Prokuratora o przyczynę tey rożnicy między Jego rejestrami a wzmiankowanym rapportem, lecz JX Prokurator iako nie maiący bliskiego dozoru teyże wsi, nie był w stanie ułatwić Nam tey trudności, potrzeba zatym ażeby Szkoła Głowna względem tey rożnicy zainformowała się od tych ktorzy do podziału gruntow na akcye byli wyznaczeni.

2do Z Roku 92 na 93 Trątnowice i Igołomia były w administracyi akademii Trątnowice uczynić miały do roku 6102 Zł. gr 21½ Igołomia 4755 Zł. gr 5. Delegowani sądzą potrzebę weryfikacyi na gruncie czyli Rejestra Ekonomow zgadzaią się z percepta w Rejestrach Prokuratoryi umieszczona.

3tio Stosuiąc się Szkoła Głow: do Rezolucyi P. Kommissyi Edukac: pozwoliła wprawdzie na prorogowanie do roku iednego arędownych kontraktow, z tą iednak kondycyą aby Possessorowie nie tylko obydwie raty anticipative ale nadto i aukcyą przez konkluzyą akademii ustanowioną opłacili, ktorzyby zaś tey kondycyi niedopełnili aby wioski w ich possessyi będące na Szkołę Gł: odebrane, i przez licytacyą więcey ofiaruiącemu puszczone były, mimo tey konkluzyi JP. Chwalibog arędowny Possessor Szczodrkowic zapłacił tylko 1250 Zł. a zatym pozostaie przy nim 1750. Zł.

4to W Rejestrach tegoroczniey percepty umieszczone iest: iż Xiążniczki po opłacie dawnieyszych zatrzymanych rat in vim roczniey arędy od S. Jana 1793 do S. Jana 1794. R. za Złotych 2500 w arędę puszczone dały tylko 808 Zł. gr 10 więc winny dodać ieszcze przez JP. Wilkońskiego trzymane Zł 1691. gr 20½ – ieżeli taka tylko przy JP. Wilkońskim bywszym arędownym Possessorze pozostaie Summa wypada ztąd iż iedna rata z tychże Xiążniczek w Rejestra percepty nie iest wciągniona, co Delegowani z

zniesienia

zniesienia Rejestrow tegorocznych percepty z rejestrami dawniejszemi dostrzegli, iżeliby zaś wszystkie wciągnione były przy JP. Wilkońskim nie 7691. Zł gr 20½ iak iest w Rejestrach Prokuratoryi ale 2691 Zł gr 20½ pozostaie, a Zł znowu wypada że JP. Wilkoński nie na ten rok nieiest, chociaż według Konkluzyi obydwie raty wraz z Autkaya powinien był zapłacić ale nauczo dawniejszych rat 194. Zł. gr 20½ nie dopłacił; wątpliwość tę przełożyli Delegowani Jx. Prokuratorowi i odebrali za powiedź że musi być JP Wilkoński winien Zł. 2691. gr 20½ wypada zatym znieść ią Szkole Gł. z JP Wilkońskim dla przekonania ią iakowe przy nim do vindicandum pozostaie quantum.

6to Jż z Kassy Kommissyi Edukacyynej do Kassy J.G. tylko 52335 Zł. gr 10½ w tym roku wpłynęło, nie złożyda. nam wprawdzie Prokuratorya żadnych na to dowodow prze Rejestru ręka Jx. Prokuratora pisanego J. którego Kopiia Szkole Gł. Kładamy ponieważ oryginał obowiązaliśmy ią powrocić J. co to do Kassy Jeneralney przesłata przy odesłaniu rachunkow dnia 15 8bris 1793. Roku.

Co do Expensy

Wydatek tegoroczni tak ordynaryyny iako i Extraordynaryinny czyli poboczny usprawiedliwił Jx Prokurator Smaczni-ki kwitami przez Delegowanemi złożonemi wyiąwszy drobną expensę tudzież Summę 1441 Zł Gromadzie Bronowskiey za inwentarz w taxy wchodzący poźniey do Iratnowic i Gotowii przeprowadzony wypłacona, nie ma wprawdzie Jx. Prokurator na tę Summę kwitu, ale Jx. Garycki rachunkiem przytomny świadczył iż ta Summa Gromadzie Bronowskiey należąca ią i z czynszow przez tęż Gromadę potrącona była

Co ią tycze pensyy Etatem na Szkołę Gł. a 1a 8bris 93 ad 1m 8bris 93. Roku złożonym, przepisanych nie ią opłacone podroczne pensye 1mo W Jx. Rektorowi 7000 Zł. p JP Janowi Schasterowi Ktoren zmarł dopiero w Lipcu 1793. R. 4000 Zł. ij p Jx. Jozefowi Muszyńskiemu Ktoren zmarł w Sierpniu 1793 Roku 3006 Zł, Summę nieopłaconych w tym roku pensyy 14000 Zł. Polsk — Kładamy Szkole Gł. Jat szywą monetę Kwest Dukata srebrnego i kilka orlanek miedzianych, na ktorych Jx Prokurator podaie straty 26. Zł.

§. 2.

O Rachunkach Prokuratoryi a 1a 8bris 93 ad 1m 8bris 94. Roku.

Dochod tegoroczni kładą ią 1mo z percepty ktora z Kassy Warszawskiey

10.

1796

Luty Warszawskiey do Kassy Szkoły Gł. wpłynęła 2do z percepty z nieruchomych wiosek Akademickich Aredzie będących lub na czynsze rozdanych 3tio z percepty z Dóbr Probostwa Miechowskiego 4to z procentu od Kapitałów, Dzieśięcin i Ogrodów 5to z percepty extraordynaryynej która Narowi dochod za Książki Elementarne z Szkół Akademickich Warszawskich, Summa 4000 Zł. na instrumenta przeznaczona, tudzież summa za sprzedany Kleyo suchemy na Berkarnę Nuceryszów wynoszącą 1070 Zł. obydwie w czasie insurrekcyi na gwałtowne potrzeby za Kontrolizyą Akademii wzięte.

Z Kassy Warszawskiey wpłynęło do Kassy S. Gł.	Zł. 10000	
Z Bronowic i Wosek w Aredzie będących	15996	gr 20
Z Dóbr Probostwa Miechowskiego	22100	
Z Procentu od Kapitałow	5590	29.
Z Percepty Extraordynaryynej	5305	24.
Summa całorocznay percepty	Zł. 58993	13.

W Roku tym wyiąwszy podroczne pensye XXX. Meyzlowi, Marciszewskiemu i Skibińskiemu wypłacone tudzież Gł. Czechowi Zł. 500 nie Prokuratoryi na pensye Pruskie Etatem S. Gł. wyznaczone nie wypłacita, i cała Expensa tegoroczna składa się z wyiątku Extraordynaryynego czyli podrocznego, a ten wynosi wraz z naddatkiem przeszłorocznem — Zł. 47787 gr 12.

Rekapitulacya

Było percepty a 1a 8bris 93 ad 1m 8bris 94R	Zł. 58993	gr 13
Było Expensy a 1a 8bris 93 ad 1m 8bris 94R	47787	12
Przewyższa percepta Expensę o Zł.	11206	gr 1.

Uwagi co do Percepty i Expensy

1mo Z Biały za 2000 Zł w Aredę puszczoney nie wpłynęło w Tym roku do Kassy Szkoły Gł. tylko 1000 Zł. drugi zaś tysiąc miał być obracony przez Dzierżawcę na zakupienie Inwentarza czego potrzeba weryfikacya na gruncie.

2do Dla niedostatku Kassy przymuszona była Prokuratoryia puścić ieszcze w rocznią Aredę Czaykę i Krepę Gł. Gadymiemu, Klucz Szczepanowski Gł. Wielogłowskiemu pierwszy niedopłacił podług Kontraktu Zł. 1000 drugi 4200 Zł.

3tio Z Grammatyki niewypłacono rat 3 to iest S. Jańskiey 94. Trzeck Krolskiey i S. Jańskiey 95. Roku każda à Fl. 125 in Summa Zł. 375.

4to Od Gł. Piatkowskiego za Książki Elementarne z wizyty Szkół Małopolskich potrąciwszy Zł 500 iako dodatek od Szkoły Głowney do pensyi Wizytatorskiey należy się 1321 Zł. gr 23½

Co do Expensy

1mo Za Kwitem P. Jaworskiego wypłaciła Prokuratorya Gromadzie Bronowskiey na expens podczas Insurrekcyi 1807 Zł. gr 7. zdaie się Delegowanym iżby potrzeba roztrząsnąć na gruncie iakiey to natury ta była expens i czyli tyle kosztowała

2do Ponieważ rachunki z funduszu Pojezuyckiego dopiero dnia 15. Października 1795 R. Kassie Generalney były przesłane, a Prokuratorya w tym roku umieszcza expens na viales trzem Professorom na Szkoły w Septembrze wysłanym, tudzież opłatę Dymowego z Domow Akademickich na ratę 7browa 1793. R. zapytali się Delegowani dla czego i ten dwoisty gatunek expensy nie był umieszczony w rachunkach Kassie ieneralney poźniey bo w Październiku przesłanych, odpowiedział nam JX. Prokurator iż expens takową poźniey zwykł był przesyłać, wyznaiemy iednak iż w Kopii rejestrow rachunkow ręką JX Prokuratora pisanych, które Kassie ieneralney wraz z dowodami miały być przesłane dwoista ta expens nie iest umieszczona.

3tio Wyiąwszy drobne wydatki tudzież expens à 15 Junii ad 1m 8bris 1794. Roku na Żołnierzy Pruskich 340 Zł. gr 6. wynoszącą niemniey 54 Zł. Sekretarzowi JW. Hoyma 18 Zł. P. młodemu Wołowskiemu za uwolnienie od kwaterunku Kollegium mnieyszego dane, resztę expensy usprawiedliwiła Prokuratorya kwitami lub też assygnacyami JX Garyckiego iakie np były na kupienie wozu kopanego do Szczodrkowic koni do Dziewięcioł i Szczodrkowic wołu roboczego do Xiążniczek i tym podobne.

§. 3.

O Rachunkach Prokuratoryi à 1a 8bris 94. ad 1m 8bris 95 R.

Było percepty w tym roku z Dobr Pojezuyckich	Zł 42221	gr 24.
2do Z Dobr Akademii w Arędzie będących rachuiąc w to i Bronowice	16920	15
3tio Z Dobr Probostwa Miechowskiego	9250	
4to Z Dobr Akademii w Jey Administracyi będących	23922	21
5to Z Procentu od Kapitałow	21223	24.
6to Za Książki Elementarne od Exekutorow śp Krusińskiego	2000	
7mo z Remanentu przeszłorocznego	11206	1
Summa całoroczney percepty	Zł 126744.	25.

12

1796

Luty

Expens tegoroczna była następuiąca

1mo Po 3000 Zł. in vim pensyi à 1a 8bris 93. ad 1m 8bris 95 17. Osobom — — — — Zł 51000

2do Sukcessorom ś.p. Krusińskiego na pensyą Profrską 1500 Zł. dodatku zawizytę Szkoł Zł 500 in summa — — — 2000

3tio JP. Czechowi ad complementum do 3000 Zł. ponieważ w przeszłym roku wziął Zł. 500 — — — — — — — 2500

4to Prosektorowi Anatomii JP Kambon — — 1000

5to Na Kollegiatę S. Floryana — — — — 984.

6to In vim pensyi na Kancellar. S.G. — — — 200

7mo JX Marxenowi in vim pensyi a 1a 8bris 1793 R — — — — — — — — — 1000

8vo JX. Włyńskiemu à 1a 8bris 93. ad 1m 8bris 94 R. całkowitą pensyą — — — — 500

9no JJXX Meyzlowi Mariuszewskiemu i Skibińskiemu ad complementum całkowitych pensyy ad 1m 8bris 95 R. — 3150

10mo Dwom Bedellom ad complementum całkowitych pensyy ad 1m 8bris 95. R — — 2100

11mo Expens połoczna wynosiła w tym roku wraz z Summą Professorom Szkoł Krakowskich wypłaconą — — — 61327 gr 4½

Summa całroczniey expensy Zł. 12576 gr 4½

Rekapitulacya

Było percepty a 1a 8bris 94 ad 1m 8bris 1795 R. Zł 126744 gr 25

Było expensy a 1a 8bris 94 ad 1m 8bris 1795 R. — — 12576 — 4½

Przewyższa percepta Expensę o Zł. — — — — 983 — 20½

Uwagi co do Percepty i Expensy

1mo Niedostaie z Wilczkowic od Summy Kapitalney 1000 Zł z raty S. Jańskiey 93. R 25 Zł. wynoszącey lecz nie wie JX. Prokurator czyli odebrał a nie wpisał, czyli też nieodebrawszy skwitował z poznieyszey raty

2do z Biały

2do Z Biały nieodebrana dotąd Rata S. Jańska 95. Roku 1000 fl wynosząca, z Wistki zaś aż do S. Jana 1796. R obydwie raty an- Luty
ticipative zapłacone

3tio JX Skrzatkowski z Siborowic i Pielgrzymowic rachuiąc wto
i Rate S. Jana 1795 R. winien do Kassy Szkoły Gł: 2270 Zł.

4to W percepty Dóbr w Administracyi Szkoły Gł: będących wcho-
dzi także percepta extraordynaryyna za sprzedaną sztukę
lasu Naiechowskiego JX Strzałkowskiemu za zł. 130 ℔. gr zł.
więc 6/8 tylko w 4m roku intraty z Dóbr w administracyi
będących 2241℔. Zł. składaią tu Delegowani Rejestr perce-
pty z Dóbr akademickich od S. Jana 1794 do 1mo 8bre 1795
Roku na Szkołę Główną trzymanych, w którym widzieć mo-
żna w szczegulności co która wieś uczyniła.

5to Należało się Szkole Gł: od śp Krusińskiego za Książki Ele-
mentarne z Szkół Wielko Polskich z roku 92 przez niego
wczytowanych 4358 zł. gr 13, w Rejestrach percepty omie-
szcza Prokuratorya za ten objekt tylko 4000 zł. pozostaie
zatym ad vindicandum 358 zł. gr 13 należy do Szk: Gł:
decydować czyli pozostały przy śp Kruseńskim remanent
za Książki Elementarne ma Szk: Gł: czyli też JX Prokura-
tor od Jego Sukcessorow windykować.

6to Podaie Prokuratorya za dziesięcinę z Wistki z Roku 93.
zł 50 i donosi że za lat dwa dawniejsze Gł. Cieńskiemu Dzier-
żawcy do Gromady ogebrał i nieoddał, punkt ten ciągnie się
do Rejestru pod. Nrem drugim

Co do Expensy

1mo W Rejestrach expensy podczas mieszcza Prokuratorya
540 zł Gł. Dembińskiemu za zaratowanie Poddanych Naiech
i Dziewięciel skich wypłacone, ieżeli Gł. Dembiński nie dopełnił
warunkow Kontraktu i Szkoda Gł: ma iakowe do Niego z dzier-
żawy Naiechowic i Dziewięciół pretensye, Prokuratorya nie
powinna była bez wiedzy Szkoły Głównej takowey Summy wy-
płacać.

2do Z Dziewięciół Naiechowic Szczerkowic Xięzniczek do sta-
wiony był furaż woyskiemu tak dworski tak i za chłopów
in natura, za ten wypłacono do Kassy Szk: Gł: zł: 2851. gr 27.
z Jagolmic Iratowic i Boszczynka i z innych dochodow a-
kademii ugodzono się z Liwerantami tak za furaż chłopski iako
i dworski na pieniądze, i za ten objekt zapłaciła Prokuratorya
4078 zł: gr: 18 Kwity Liwerantow po Niemiecku pisane były
nam prezentowane, ale w tych nie było wyrażonej ilości Sum-
my, żądaliśmy pokazania sobie pateltow, lecz odpowiedział
nam JX Prokurator iż te przy Liwerantach zostały

3tio JP. Szła-

1796.

Luty 3tio JP. Szlawski aredowny Profesor Jgolomie na ratę Trzech Kroleska 94. Roku nie zapłacił na dobrowolną ofiarę 209 Zł. gr 9. do czego kontraktem był obowiązany, Prokuratorya przymuszona była przez exekucyą Pruską zapłacić w tym roku ten gatunek podatku.

4to Ponieważ JX Prokurator za wizyty Szkół Wielko Polskich o roku 92 odbytą dwa razy wypłacał należący się JP. Kruszińskiemu od Szkół Gł. dodatek 500 Zł. wynoszący, raz samemu JP. Kruszińskiemu drugi raz Sukcessorom Jego, należy do Szk. Gł. decydować czyli powtorny raz nienależnie wypłacone Zł. 500 ma Szk. Gł. czyli też JX Prokurator od Sukcessorow JP Kruszińskiego windykować — Umieszcza także w tym roku Prokuratorya 1500 Zł. in vim pensyi Profesorskiey a 1a Obris 93. ad 1m Aprilis 94. Roku JP. Kruszińskiemu należący się wypłacone, i na to kwity Exekutorow Jego produkuie, wyjąwszy zł 30 na które kwitu nie masz; Szkoła Gł. zadecydować powinna czyli Gł. Kraszińskiemu za tamto podróże 1500 Zł. należy się, kiedy inni Profesorowie in vim pensyi za lat dwa onym należący się dopiero po 3000 Zł. wzięli.

5to Delegowani sądzą potrzebę przeyzrzenia rachunkow JP Kruszińskiego do Statis tectus Kollegium Fizycznego i S. Barbary, gdyż sama Prokuratorya à 25. Apr. 94 R. ad 1m Obris 95 wypłaciła dwom Szkołom Kollegium Fizycznego i S. Barbary 570 Zł. mimo wziętych przez Gł. Kruszińskiego a 1a Obris 92. ad 1m Aprilis 94. R. 3698 Zł. gr 25.

6to Delegowani sądzą potrzebę wysłuchania Rachunkow Gł. Prokuratora Simonowskiego z wziętych rożnemi czasy z Prokuratoryi 38180 Zł. gr 2.

7mo Prócz światła i drzewa osobno kupowanego, sprawianie dla 26. Prusakow w Kollegiach postawionych kocow, siennikow, prześcieradeł, poduszek kupowanie, słomy, pietruszki, garkow, soli, utrzymywanie w tymże Kollegium kucharki kosztować miało przez niezupełnie puttora roku 1054. Zł. gr 5.

8vo JX Prokurator prócz umieszczanych corocznie w expensie 600 Zł. pod artykułem na potrzeby i posługę Prokuratoryi itd. kładzie ieszcze osobno koszt na przepisywanie Rejestrow, kupowanie papieru stęplowanego, godzenie się z Liwerantami, pudła na dokumenta i inne tym podobne.

9no Wyjąwszy drobną expens. tudzież 54 Zł. JP. Prymerowi 36. Zł JP. Landze niemcowi 636. Złotych gr P. na Prusakow w tym roku wyexpensowane, reszta wydatkow kwitami usprawiedliwiona była.

§. 4.

§. 4.

O Rachunkach a 1a 8bris 1795 ad 11m 10bris tegoż Roku.

Było percepty w dwoch tych miesiącach wraz z remanentem przeszłorocznim 983 Zł. gr 20½ wynoszącym - - - - Zł. 2003 gr 20½

Expens w dwoch tych miesiącach była następuiąca.

1mo Na opłatę subsidii charitativi - - - - - Zł. 1452
2do Na lazarety z Dobr Akademii - - - - - 1729.
3tio Expens na Zołnierzy Pruskę - - - - - - 110 gr 22
5to Na potrzeby Ogrodu Botaniczę - - - - - 600
5to Kollegiacie S. Floryana za Kwartał ad 1m aprilis 95. Roku - - - - - - - 328
6to Szpitalowi Przemykowskiemu za lat 4. na S. Jan 95. Roku - - - - - - 212
7mo Za drzewo do Kollegium Jagiellońskiego 328 Zł. Ogrodu Botanicznego 599 Colleg: Fizyczn: 271 in Summa - - 1198
8vo Kwartalna pensya JX Meyzlowi pułroczne JJXX. Marciszewskiemu i Skibińskiemu - - - - - - 725
9no Kwartalne pensye Bedellom i Strożom Collegiorum - - - - - - - - 500
10mo JP. Sniadecki procz wziętych in vim pensyi a 1a 8bris 795 R. Zł. 3000 wziął na nowo - - - - - - 2128
11mo JP. Radwański podobnież - - - - - 500
12mo Expensy połoczney było - - - - 305 - - 3

Summa Expensy w dwoch Miesiąc: Zł. 9787. gr 25

Rekapitulacya

Było Expensy a 1a 8bris ad 11m 10bris 795 R. Zł. 9787 gr 25
Było percepty a 1a 8bris ad 11m 10bris 795 R. - - 2003 gr 20½

Byłoby naddatku z strony Prokuratora Zł 7784 gr - 4½
Rachuie sobie nadto JX Prokurator pensyą za lat dwa Miesiąc 1 i dni 21 maiącą wynosić - 6422 gr 18

a ztąd wnosi że mu się należy od Akademii Zł 14206 gr 22

Lubo nie twierdzą tego Delegowani ażeby JX Prokurator nie miał naddać z maiątku swego iakowego in rem Akademii quantum, sądzą iednak iż w tenczas dopiero prawdziwy okazać się może naddatek, kiedy ułatwione zostaną niektóre trudności tak co się tycze percepty iako i expensy, kiedy zrewidowane będą ostatnie

1796

Luty

tnie przez JX Prokuratora wydane kwity, nie tylko arędownym Possessorom Dobr Szkoły Gł. ale nawet i tym ktorzy kapitały tey-że Szkoły Gł. na swych Dobrach maią lokowane.

§ 5.

O Rachunkach z Wsi Łobzowa

Od dnia 24. Czerwca 1788 aż do dnia 21 9bris 1795 Roku było percepty - - - - - - - - - - - - - - Zł. 18838

Od dnia 10 Kwietnia aż do dnia 21 9bris 1795 Roku było expensy kwitami usprawiedliwioney - - 10270 gr 28.

Przewyższa percepta Expensę o Zł. - 8567 gr 2

§. 6.

O Rachunkach Burs

a 1a 8bris 92 ad 1m 8bris 93 R. było percepty - - - Zł 2725

a 1a 8bris 92 ad 1m 8bris 93 R było expensy wraz z naddatkiem przeszłorocznim 1123 Zł. gr 29 wynoszącym - - - - - - - - 6757 gr 24.

Naddała więc Prokuratorya w tym roku Zł. 4032 gr 24.

a 1a 8bris 93 ad 1m 8bris 94. R było percepty na Burse - Zł 1537 gr 15

a 1a 8bris 93 ad 1m 8bris 94 R było Expensy - - - - 4029

Naddała więc Prokuratorya w tym r. na Burse Zł. 2491 gr 15

a 1a 8bris 94 ad 1m 8bris 95 R. było percepty - - - Zł 3480

a 1a 8bris 94 ad 1m 10bris 95 R było expensy - - - 3533 gr 20

Naddała więc Prokurat. w tym roku na Burse Zł - - 53 gr 20

Rekapitulacya Naddatkow

Z roku 92 na 93 naddała Prokuratorya na rzecz Burs - - - - - - - - - - - - - - Zł. 4032 gr 24.

Z roku 1793 na 1794 - - - - - - - - - - - - - - 2491 gr 15

Z roku 1794 na 1795 - - - - - - - - - - - - - - - 53 - 20

Summa Naddatku z lat 3. Zł - - - 6577. gr 29.

Ponieważ naddatek ten zastąpiła Prokuratorya z Remantu Łobzowskiego 8567 Zł gr 6 wynoszącego zaczym odciągnąwszy od Zł - - 8567 gr 2.

Summę naddatku na Burse to iest: Zł: - 6577 gr 29

Zostaie przy JX Prokurat: z remanentu Łobzow. Zł: 1989. gr 3.

Należy się Szk: Gł: pro cura et administ: z r: 93 na 94. od percepty na Burse w tym r. 1537 Zł: gr 15 wynoszącey procent po 10 od 100 - Zł - - 76 gr 26

Podobny z procent z r: 94 na 95 od 3480 Zł: - - - - - - - - 174.

Summa należącego się procen: dotąd z percep: nie wytrąconego Zł 250 gr 26

Sądzą

Sądzą Delegowani potrzebę odebrania Rachunkow od Seniorow Burs, oraz zalecenia onym iak naywiększey oszczędności, przy tak nieregularnem dochodzeniu procentow od Kapitałow na rzecz Burs zapisanych.

§. 7.

O Rachunkach z Borkarn.

a 1a 8bris 92 ad 1m 8bris 93 wraz z remanentem przeszłorocznim było percepty na Borkarny - - - Zł 1496 gr 27.
a 1a 8bris 92 ad 1m 8bris 93. R. było Expensy na Borkarny - - - - - - - - - - - - - - - - - - 1492 gr 4

Remanet in futurum Zł - - 4 gr 23

a 1a 8bris 93 ad 1m 8bris 94. R. wraz z remanentem przeszłorocznim było percepty - - - Zł: 1174 gr 8
a 1a 8bris 93 ad 1m 8bris 94. R. było Expensy - - - - - - - - - - - - - - - - - - 318

Remanet in futurum Zł: - - - 856 — 8.

a 1a 8bris 94. ad 11m 10bris 95 R. było wraz z remanentem przeszłorocznim percepty - - - Zł. 2031 gr 8
a 1a 8bris 94. ad 11m 10bris 95 R. było expensy - - - - - 36

Więc pozostaie przy JX. Prokur: z funduszu Borkarn Zł - 1995 gr 8.

Lubo przy JX. Prokuratorze realnie z funduszu Borkarn pozostaie Zł 1995 gr 8. wzelako na podział dla ubogich studentow nie będzie tylko Zł: 1760 gr 26 wytrącić albowiem należy od percepty w ciągu lat dwoch do kassy Szkoł: Gł: weszłey Zł. 2344. gr 15 wynoszącey procent pro cura et administratione po 10. od 100. to iest Zł 234. gr 12 ktoren dotąd nieiest potrącony i w rejestra percepty na Szkołę Głowną nie wciągniony

Składamy Szkole Głowney cztery sexterny rachunkow percepty i expensy na Szkołę Głowną, księgę w ktorey zapisuie się przychod i expens na Burse drugą księgę przychodu i Expensy na Borkarny, kopią Rachunkow ktore do kassy Generalney miały być posłane, Rejestr intraty Dobr w administracyi będących, ktoren okazuie co ktora wieś do roku uczyniła; a ponieważ rachunki percepty i expensy na Szkołę Gł: nie są w zwyczayną wciągnione Xięgę ale na osobnych podane sexternach, a rapport nasz stosownie do tych sexternow iest układany, żądamy zatym aby takowych sexternow karty były ponumerowane i podpisane — Franciszek Kostecki Delegowany mpp — Jozef Januszewicz Delegowany.

Konkluzya W ciągu czytania Rapportu tego następuiące zapadły konkluzye: — 1mo Ponieważ JX. Smaczniński w Rejstrach percepty kładzie tylko corocznie z Bronowic po 7920 Zł: gr 15 a w Rapporcie Delegowanych do rozdania gruntow na czynsze

podług

18
1796.

Luty

podług nayniższey ceny zboża wyprowadzona iest intrata z tey wsi do 9293. Zł. gr 26½, i Jx Smaczniński iakoże maiąc bliskiego doszacu tey wsi nie był w stanie naznaczyć Grzywny tak wielkiey rożnicy. Stanowi zatym Szkoła Gł: aby Osoby te które były wyznaczone do podziału gruntów Brzeznickich na akcyd: zaszły onezyże dokładną informacyą względem wspomnionej rożnicy. 2do Obowiązuie Szkoła Główna Jx. Garyckiego aby przy zdawaniu sprawy z administracyi Dóbr Szkoły Głównej ex Anno 94. in Annum 95 zdał także co do Browarnictwa i Gorzelni ex Anno 92 in Annum 93 na Akademiią trzymanych. — 3tio Ponieważ zachodzi wątpliwość czyli przy Gł: Wilkońskim byłym arędownym Xiążnickich Possessorze 1691. Zł: gr 20½ czyli też 2691. Zł: gr 20½ pozostaie, zleca zatym Szkoła Gł: Delegacyi Ekonomicznej, aby się zniosła z W: Wilkońskim dla przekonania się iakowe przy nim z aredy Xiążniczek pozostaie quantum. — 4to Ponieważ Jx. Smaczniński nie składa żadnych na to dowodów iż z roku 1792 na 93. z Kasy Kommissyi Edukacyynej do Kasy Szkoły Głównej wpłynęło tylko 52335 Zł: gr 18½ przez Rękę Jego pisanych, których Kopiią ma sobie Szkoła Gł: przez Delegowanych złożoną, żąda zatym po Jx. Smacznińskim aby percepte i expens w tym roku z funduszu Pojezuyckiego usprawiedliwił listami W: Lelewela. — 5to Zleca Szkoła Główna Delegacyi Ekonomicznej aby odebrała od Gromady Brzeznickiey Kwit na wypłacone onezyże 1441. Złpich za Inwentarz w Taxę wchodzący a później do Radnowic i Jgołomia przeprowadzonych. — 6to Zaległe pudroczne pensye z roku 92. na 93. Wjx Rektorowi W: Janowi Schesterowi Jx. Joszefowi Muszyńskiemu zleca Szkoła Gł: umieścić w informacyi o wewnętrznym i zewnętrznym stanie Akademii W: Baurowi podać się maiący. — 7mo Zezwoliła W: Czerwieńkowskiey aby 375 Zł: od Niego za rad: Z. teiż S. Jabłońską 94. Trzech królską i S. Jańską 95. z aredy Folwarku Grammatyka zwanego S. G. należące się, były Mu potrącone z 25. czerwonych Złpich które na potrzeby Delegacyi do Wiednia Szkole Głównej pożyczył. — 8vo Dług od W: Fiatkowskiego za Xiążkę Elementarne z Szkół Małopolskich Szkole Gł: należący się 1321 Zł: gr 23½ wynoszący, następuiącym sposobem ma być umorzony, to iest z każdych 500 Zł: z podziału na W: Fiatkowskiego przypadaiących po 100. Zł: w Kassie ma być kontrawanè. — 9no Ponieważ Jx. Kwiatem Xawerskiego wypłacita Rektoratorya Gromadzie Brzeznickiey na expens podczas Insurrekcyi 1000 Zł: gr 7. Delegacya Ekonomiczna rozstrząsnie na gruncie iakiey to natury ta była Expens i czyli tyle kosztowała. — 10mo Ponieważ Jx.

Garyckiego

Garycki przez Konkluzyą w Miesiącu Grudniu Roku 93. zapadłą przyiął Beneficium Starokorczyńskie w części pensyi, JX. Smaczniński usprawiedliwić powinien dla czego wspomnionemu JX. Garyckiemu wypłacił rownie z roku 93 na 94. iak i innym Professorom 3000 Zł. — 11mo Rowne usprawiedliwienie dać powinien dla czego JP. Czechowi wypłacił całkowitą za ten rok pensyą, kiedy Professorom Szkoły Gł. tylko po 3000 Zł. wydał. — 12mo Ponieważ zachodzi wątpliwość za wiele lat z Wistki za dziesięcinę rzetelnie należy się, uznaie Szkoła Gł. potrzebę rozpatrzenia się w dawnieyszych rachunkach i kwitach. — 13tio Ponieważ od śp. Kantego Krusińskiego za Książki Elementarne z Szkoł Wielkopolskich należało się Szkole Gł. 4358 Zł. gr 13, a JX. Smaczniński w rejestrach percepty kładzie tylko za ten objekt 4000 Zł. resztuiące zatym 358 Zł. gr 13. JX. Smaczniński od Jego Sukcessorow windykować powinien, z powodu iż od roku 1792 w ktorym ostatni raz był Wizytatorem śp. Krusiński aż do roku 1794. w ktorym zszedł z tego świata wypłacaiąc onemu po dwa kroć pensyą Professorską, miał sposobność odebrania od niego należącey się za Xiążki Elementarne kwoty. — 14to Obowięzuie Szkoła Gł. JX. Smaczniń-skiego ażeby Jey doniosł czyli w roku przeszłym uczynił iakowy krok do Rządu Pruskiego względem uwolnienia Dobr i intrat Akademii od furażow. — 15to Ponieważ JX. Smaczniński śp. Krusińskiemu za Wizytę Szkoł Wielkopolskich w roku 92 odbytą należący się od Szkoły Głowney dodatek 500 Zł. wynoszący dwa razy wypłacił, raz samemu śp. Krusińskiemu drugi raz Sukcessorom Jego, nienależnie zatym powtorny raz wypłacone Zł. 500 JX. Smaczniński od wspomnionych Sukcessorow windykować powinien. — 16to Lubo w Rejestrach Expensy na pensyą śp. Krusińskiego a 1a 8bris 93 ad 1m Aprilis 94. położone iest 1500 Zł. kiedy atoli JX. Smaczniński na Zł. 300 od Exekutorow kwitu nie składa przeto onych Szkoła Gł. nie przyymuie. — 17mo Kiedy Prokuratorya a 25. Aprilis 94. R. ad 1m 8bris 95 Roku wypłaciła dwom strożom to iest Kollegium Fizycznego i S. Barbary 570 Zł. mimo wziętych przez śp. Krusińskiego a 1a 8bris 92 ad 1m Aprilis 94. R. 3698 Zł. gr 25, zleca Szkoła Gł. Collegio Phisico ażeby przeyzrzało rachunki ex sartis tectis śp. Krusińskiego, dla przekonania się czyli wzięta przez niego z Prokuratoryi summa na rzecz Collegiorum obrocona była. — 18vo Delegacya zarządzaiąca Kassą Szkoły Głowney odbierze rachunki od JP. Simonowskiego Pro Rektora Szkoł Krakowskich z wziętych przez Niego rożnemi czasy z Prokuratoryi 38180 Zł. gr 2. — 19no Nie może tego Szkoła Gł. nawzaiem z sobą pogodzić iż JX. Smaczniński umieszczaiąc corocznie w expensie po 600 Zł. pod artykułem

1796.

Luty tem na potrzeby i porteugę Prokuratoryi itd. kładzie iż przez ono koszt na przepisywanie Rejestrow, kupowanie papieru stemplowanego, godzenie się z Liwerantami i inne tym podobne. — 20mo Gx. Smaczniński usprawiedliwić powinien dla czego nie dawszy innym Profesorom Szkoły Gł. tylko po 3000 Zł. wypłacił Gł. Świadeckiemu 5120 Zł. Gł. Radwańskiemu 3500. — 21mo Ponieważ z Rapportu Delegowanych pokazuie się iż przy Gx. Smacznińskim z dochodow Lobzowa pozostaie 1089 Zł. gr 3. z funduszu Borkam 1995 Zł. gr 8. in summa 3084. Zł. gr 11. Gdy tym Delegacya zarządzaiąca Kassa remanent ten w gotowiznie od Gx. Smacznińskiego odbierze i kwit na odebranie tey kwoty wyda. — 22do Delegacya zarządzaiąca Kassa Szkoły Gł. odbierze od Seniorow Burs rachunki z wziętych przez nich z Prokuratoryi rożnemi czasy pieniędzy, zaleci onym co do expensy iak nayściśleyszą oszczędność, i oraz doniesie iż Szkoła Główna z funduszu swego Kuchnie Burs utrzymywać nie może. — 23tio Zakwitowanie Gx. Smacznińskiego z trzechletniey administracyi Kassy Szkoły Gł. odda. Da Taż Szkoła Gł. do wyiaśnienia niektorych trudności tak co się tycze percepti iako i expensy, niemniey co zdania Rapportu przez Gx Garyckiego z administracyi Dobr ex Anno 94. in Annum 95 na Szkołę Główną trzymanych. — 24to Ponieważ trzechletnica percepta i Expensa na Szkołę Główną, nie iest w zwyczayną wciągniona Xięgę, ale na osobnych Sexternach podana, a Rapport Delegowanych stosownie do tych Sexternow iest układany, zgadza się zatym Szkoła Gł. aby Karty Sexternow na Seyi były ponumerowane i podpisane. — 25to Ponieważ Nota przez Gx. Smacznińskiego podana zawiera w sobie wyrazy nieprzyzwoite przeto na nią żadney Szkoła Główna nie daie odpowiedzi, zaleca iednak Sekretarzowi Swemu aby one przy aktach zatrzymał.

2. Co do drugiego Donosi Sekretarz o Rezolucyi Jw. de Hoym dnia 12 Grudnia 1795 Roku wydaney przez Kurią Gx Vetit Joannitto Exekutor ś.p Kanonika Patte odesłany iest w pretensyach zaprzelanie pisma Greckiego do Sukcessorow ś.p Xcia Imci Krymasa Poniatowskiego. — Czytany był potym list Jw. de Hoym dnia 24. Stycznia 1796. R. datowany w którym donosi Szy Akademii, iż nakazany przez niego z Akademii należący się z Kapitanowa procent 4000 Zł. będący na Kommissyi Prowiantowey wypłacił, żąda aby Taż Akademia z directe na ieg rozkazem wypłaconych procentow, do-

Lutty

data 2000 Zł. Polsk w celu zaspokoienia w trzeciey tegoż części należącego się od Akademii Kardynałowi Antici Długu. — Szkoła Główna zlecita Odpisać Jw. de Hoym iż nieodebrawszy dotąd należących się onemże prodentów, których wypłacenie przez niego odkazane było, nie iest iaszcze w sposobności do godzenia żądaniom Jw. de Hoym.

3. Co do trzeciego Czytana była odezwa Jw. de Foulon do Obywatelow maiących possessye w Mieście Krakowie, ażeby ci determinowali się czyli chcą utrzymywać żołnierzy na kwaterach, czyli też woią raczey złożyć dwochletnie kosparne na wyreparowanie koszar. — Szkoła Główna wezwała Jch. Kanonika Trzcińskiego ażeby upraszał imieniem Jey Jw. Jenerała izby ten Domy Akademii iako Domy na publiczny użytek i mieszkanie ubogich studentow przeznaczone, uwolnił od kwaterunku żołnierzy i opłaty kosparnego, czego gdyby wyrobić nie mogł, determinuie się Szkoła Gł. utrzymywać na kwaterach żołnierzy.

X. Jozef Szabel. S.T.D.
S. G. K. Rektor.
mpp.

Posiedzenie Ordynaryyne Pełne.
Złożone Dnia 8. Marca

Marzec

Do zaradzenia i stanowienia w następuiących punktach.

Naprzod Do zaradzenia o Administracyi Kasy Szkoły Gł.
Powtore Do zrobienia sprawiedliwey Dysmembracyi między Osoby w Szkole Głowney pracuiące, z których na każdą przypadnie z Kasy, ilość Dziś iest złotych Polskich 300.
Potrzecie Do czytania Not JJPP. Zelińskiego względem Summ na Lucyanowicach zapisanych 1mo przez Ks. Grzywien Kollegium większego Drugiey 2700 Zł. na Barkarnę Pantyficiusza — 2do Ks. Straube względem pretensyy z Lobzowa 3tio JP. Szlawskiego względem pretensyy z Igołomi — 4to JP. Jordana względem wydanego Woytku Wola Jmci Trzcińskiego farara z Wsi Wielkawieś.
Poczwarte do czytania listu od Delegowanych z Wiednia pisanego.

Działo się w przytomności Oss Rady Szkoły Głowney Kładących Wgx. Rektora JJxx i JJPP. Minockiego, Czerwickowskiego, Trzcińskiego, Radwańskiego Wincentego Schastera Bogdanowicza, Scheydta, Kosteckiego, Antoniego Schastera i Ganyszewicza Sekretarza, Fiałkowskiego.

Iak zgromadzona Szkoła Główna po przeczytaniu i podpisaniu konkluzyy zeszłego posiedzenia uchwaliła co następuie:

Co do pierwszego

1796.

Marzec 1. Co do pierwszego Oswiadczył JX. Bogdanowicz iż przyymie Prokuratoryą pod następuiącemi warunkami: 1mo Iż funkcya Jego trwać będzie inclusive do ostatniego Miesiąca Czerwca roku bieżącego. 2do że na pierwszem Posiedzeniu Czerwcowem Szkoła Gł: wybierze nowego Prokuratora i Delegowanych do wysłuchania rachunkow wyznaczy, ktorzy w ciągu Miesiąca Czerwca obowiązani będą wysłuchać JX. Bogdanowicza rachunkow i zdać przed Szkołą Głowną sprawę. 3tio Gdyby Szkoła Głowna w ciągu Miesiąca Czerwca nie wybrała nowego Prokuratora albo Delegowani nie wysłuchali rachunkow i nie zdali o nich sprawy w tymże Miesiącu, JX. Bogdanowicz nie będzie mocen sprawować po skończonym tym Miesiącu Kassy Szkoły Gł: — 4to Iż do słuchania rachunkow dzisieyszey administracyi Kassy JX. Bogdanowicz należeć nie ma. 5to Iż Kassę Szkoły Gł: odbierze dopiero primis Aprilis roku bieżącego. — Szkoła Głowna podane przez JX Bogdanowicza warunki przyymuiąc, stanowi Go Prokuratorem swoim, na Pomocnika tyle za ile ugodzony będzie wyznaczyć, tudzież expens na potrzeby z Prokuratoryą nieuchronnie złączone przy zdaniu rachunkow przyiąć przyrzeka; obowiązuie oraz JX. Smacznińskiego aby wszystkie xięgi i papiery do Prokuratoryi należące JX. Bogdanowiczowi oddał, i w mogących zachodzić interessach potrzebney Onemu informacyi udzielał. — Do wysłuchania rachunkow teraźnieyszey Delegacyi administruiącey Kassę JP. Kosteckiego i Januszewicza Szkoła Głowna wyznacza, stanowi oraz aby odtąd Dziennik percepty i expensy na Szkołę Głowną co Miesiąc na Sessyi był czytany. —

2. Co do drugiego Zleca Szkoła Gł: Delegacyi administruiącey Kassę ażeby z weszłych do teyże Kassy dochodow, zrobiła dysmembrę pomiędzy Professorow Szkoły Gł: w Etacie umieszczonych, wyiąwszy JJXX. Kolendowicza Czochrona tudzież tych co nadebrali, należą rownie do tey dysmembry i ci z Emerytow ktorzy żadnego zkąd inąd nie maią opatrzenia iako to JJXX. Meyzel Marciszewski i Skibiński ieżeli ieszcze pensyy swoich nieodebrali. ≡

3. Co do trzeciego Po przeczytaniu Noty WJP. Pułkownika Zelinskiego, zleciła Szkoła Gł: przyiąć od tegoż prowizyą od Summy Kapitalney 2700 zł: na Wsi Łuczanowicach na Berkarnę Pontificiusza zapisaney, z potrąceniem poboru i ofiary 10. grosza a to na wzor

≡ W tę Dystrybutę wchodzi także Pensya połroczna dla Kommissarza.

wzor dawnieyszych kwitow. — Do ułożenia się zaś z tymże WJP. Pułkownikiem Zelińskim o ewaluacyą 192. Grzywien Collegio Majori zapisanych deleguie Szkoła Głowna JJXX. Minockiego i Bogdanowicza, ktorzy to Delegowani komplanacyą projectivè ułożoną Szkole Głowney przyniosą, i gdy ta przyięta będzie pod kompromiss poddaną zostanie. — 2do Co do Noty WJP. Podpułkownika Straube — zleca Szkoła Gł: Delegacyi Ekonomiczney aby ta rozpoznała pretensye z reparacyi Folwarku Łobzowskiego wynikaiące, a gdy te uzna za rzetelne i potrzebne, w tedy one z resztuiącey od WJP. Podpułkownika Straube należącey się kwoty potrąci; co do prorogacyi kontraktu arędownego na Wieś Łobzow, oświadcza Szkoła Gł: ninieyszą konkluzyą, iż nie iest w intencyi puszczenia tey wioski w dalszą arędę. — 3tio Pretensye WJP. Szlawskiego z Arędy Wsi Igołomie wynikaiące Delegacya Ekonomiczna rozpozna, i o nich opiniią swoię na Sessyą Szkoły Głowney przyniesie. — 4to Czytana była Nota WJP. Jozefa Jordana Wsi Więcławic Dziedzica, w ktorey żąda aby Mu Szkoła Głowna mimo wytrąconych przez Niego 598 Zł: gr 15 za wydany Woysku Pruskiemu furaż kwit na uspokoioną całkowicie pułroczną z teyże Wsi należytość wydać zaleciła; Ponieważ Konstytucya 1775. Roku Vol: VIII. folio 267. titulo Rozrządzenie Dobrami Pojezuyckiemi obowięzuie Possessorow tychże Dobr aby ci nulla attenta calamitate publica opłacali punktualnie dwoma ratami ustanowiony procent, przeto Szkoła Gł: akademiia krakowska dopoty przychylić się nie może do żądania WJP. Jordana Wsi Więcławic Dziedzica, dopoki całkowitey z teyże Wsi nie złoży raty.

4. Co do czwartego Po przeczytaniu listow od Delegowanych z Wiednia, zleciła Szkoła Głowna pisać do JP. Lelewela, aby raczył przesłać oneyże informacyą, ktore z Dobr i Summ Pojezuickich znayduią się w krajach świeżo przez woyska Jego Cesarskiey Mci objętych, 2do ażeby wynotował zaległości z Dobr Pojezuickich przed Seymem Grodzieńskim zatrzymanych. — zleciła nadto Szkoła Gł: przesłać Delegowanym tabellę wszystkich akademii Dobr i Summ tak w Kordon Rossyyski iako i Pruski wpadłych. —

X. Jozef Szabel. S.T.D.
S. G. K. Rektor.

1706.

Kwiecień

Posiedzenie Ordynaryyne pełne.

Złożone Dnia 10. Kwietnia.

Do zaradzenia i stanowienia w następuiących punktach:

Naprzod Do zdania Rapportu w interesie WGP. Pułkownika Zelińskiego o Reductyi grzywien na Łuczanowicach zapisanych.

Powtore Do czytania Pozwu od Rejencyi Ruskiey względem Wsi Wistki

Potrzecie Do czytania listow od JM. Lelewela odpowiadaiących na list z zlecenia Akademii pisany.

Poczwarte Do obrania Osoby maiącey zasiadać w Delegacyi Ekonomicznej na mieyscu JX. Bogdanowicza.

Działo się w przytomności Oyców Rade Szkoły Głównej składaiących w Protokule Rządu na Karae 530. zapisanych.

Tak zgromadzona Szkoła Gł: po przeczytaniu i podpisaniu Konkluzyy ostatniego Posiedzenia uchwaliła co następuie:

Co do pierwszego Delegowani do ułożenia się z WJP. Zelińskim względem ewaluacyi grzywien czytali następuiący Rapport.

Rapport Delegowanych do umiarkowania wartosci grzywien 12. na Łuczanowicach Wsi Dziedzicznej W. Pułkownika Zelińskiego zapisanych:

W Roku 1471. dnia 22go Miesiąca Września Mikołay z Kurozwękow Dobr Łuczanowic w Woźnickie i Powiecie Krakowskim leżących Dziedzic, zapisawszy Artistis Collegii Juris w Xięgach Kemmystorskich Krakowskich czynszu wyderkafowego Grzywien 12 od Summy Grzywien 192. groszy Pragskich, a Thulce każdą grzywnę po gr Polskich 48. z Tychże Łuczanowic opłacać się maiących, obowiązał się tymże zapisem zarezygnować Summę na rzecz Kollegium wielkiego w Xięgach Ziemskich Krakowskich a razem zachować sobie i swoim następcom Dziedzicom wolność podniesienia tey Summy, kiedykolwiekby chcieli. — Na mocy takowey wolności dzisieyszy Dobr Łuczanowic Dziedzic W. Maryan Zeliński Woysk Koronnych Pułkownik, chociaż twierdzi że niemasz prawa w Xięgach Kemmystorskich Krakowskich podobnego zapisu ani powyższey szczętney rezygnacyi Mikołaja z Kurozwękow w Xięgach Krak: Ziemiańskich a zatym słusznieby mogł cisć przeciwko ważności zapisu, gdyiednak dla pokoiu jego On: i Jego Przodkowie

1. ostacali

1796. Kwiecień

corocznie Akademii Krakowskiey czynszu po Zł: Polsk 19. gr 6. iako się dowodzi z kwitów od dwochset przeszło lat i Manifestu W. Pułkownika do Ksiąg Grodzkę Krakowską w roku 1782 zaniesionego, nie idzie iuż przeciwko ważności zapisu, Summę tylko grzywien 298 podług kopii zapisu, a według kwitów Prokuratoryi 192 wartość chce mieć oznaczoną w celu podniesienia tey Summy. Aże grzywny wartość iuż temże zapisem po gr Polsk 48 oznaczoną być mienił, i pokładał Delegowanym Dekret Grodzki Krak z roku 1676 redukuiący grzywien 15 na Zł: Polsk 24. przez tegoż Mikołaja z Kurozwęków i w temże roku 1471. na Dobrach swych Brzezie na pobożne uczynki zapisanych, na mocy więc takowego praejudicatum, i dzisieyszey pospolitey wartości grzywny oświadczył się wyliczyć Szkole Gł: Zł: Polskich 476 gr 24. Po rożnych atoli przełożeniach postąpił do Zł: Polsk 600. nareszcie do tysiąca Złotych pod warunkami: 1mo aby ta umiarkowana redukcya Dekretem Kompromissarskim przysądzona była. 2do aby po zapadłym Dekrecie Szkoła Gł: zakwitowała Go z Summy, którą zaraz złoży za wynalezionym wspólnie z Akademiią Ewiktorem — 3tio Póki ta Summa z Dobr Łuczanowic podniesiona nie będzie aby W. Pułkownik takąż prowizyą opłacał iak dotąd po Zł: 19. gr 6. — Delegowani nie maiąc mocy zakończenia interessu z W. Zelińskim, przychodzą do Szkoły Gł: z opiniią za przyięciem ultimatum podanego przez W. Zelińskiego. — Gdyby chciała Szkoła Gł: prawnym krokiem dochodzić wartości grzywien, powinnaby wprzód usprawiedliwić ważność zapisu, a to nie tylko z Ksiąg Konsystorskich Krakowskich czyli się tam znayduie, ale nadto z Ziemiańskich pokazać Rezygnacyą Mikołaja z Kurozwęków. I chociażby miała za sobą ważność zapisu, redukcyi grzywien podług Ich pierwiastkowey wartości zyskaćby nie mogła, częścią że W. Pułkownik ma za sobą praejudicatum z Dekretu roku 1676. częścią że sama Akademiia odbieraiąc przez dwa przeszło wieki czynszu rocznego po Zł: 19. gr 6. oznaczyła przez to wartość całkowitey Summy Kapitalney stosownie do prowizyi, zaczym i Sąd zapatrzywszy się na Szkoły Gł: akceptacyą, przysądziłby Summę Kapitalną wyrównywaiącą prowizyi przez dwa przeszło wieki opłacaney, a Akademiia stratną by była nie maiąc za grzywnę iedną nawet po groszy Polsk 48 dzisieyszey wartości, czyli Zł: 476 gr 24. Kiedy iednak W. Pułkownik ofiaruie Zł: Polsk 1000, z którey Summy iuż Szkoł. Gł liczyć może prowizyi po Zł: 50, bierałaby zaś po Zł: 19. gr 6

Gdyby

1796.

Kwiecień gdyby W. Zeliński nie żądał podniesienia Summy i za iey
ubarłość nie ofiarował dobrowolnie Zł. Polsk 1000.— Z tych
powodów iakli się Szkole Gł. zdawać będzie przychylić się
do opinii Delegowanych, przychylić się razem powinna
do zapisania Kompromisu, uproszenia z swoiey strony Arbitra,
i Superarbitra wspólnie z W. Podkownikiem. do czego dzi-
siieyszych Delegowanych umocnić z zastrzeżeniem aby wprzo-
dzie do zapisania Kompromisu przystąpią ułożyli Dekret Kom-
promissarski z W. Podkownikiem per modum Komplanacyi,
i na to się podpisali że się Komplanacyi trzymać będą pod
nieważnością całego Kompromisu, i inne potrzebne zachowa-
li ostrożności.— A co do trzeciego warunku aby pki Summa
1000 Zł. Polsk. na Łuczanowicach zostawać będzie niewzięty
płacono prowizyi iak po Zł. 10. gr 6, Szkoła Gł. może do tego
niniieyszą Konkluzyą warować aby taż Summa na nabycia-
cieyś. Jan Chrzciciel Koniecznie podniesiona była za o-
kazaniem do Kateczney Cwitkcyi, i gdyby tego W Podkownik
nie uczynił, tedy prowizyi po S. od Sta płacić winien bę-
dzie.— X. Stanisław Minocki K. K. Delegowany— X.
Walervan Bogdanowicz Delegowany.

1. Konkluzya Przychylaiąc się Szkoła Gł. do opinii Delego-
wanych z powodów w Rapporcie wyżnionych zezwala na zapisa-
nie Kompromisu, i do tego tychże samych Delegowanych upowa-
znia Klasztor uprosiwszy za Arbitra z strony Szkoły Głowney
W.W.P. Józefa Chomętowskiego, na Superarbitra podaiąc W.P.
Zelińskiemu JW. Joachima Mer. Hyna Starostę Skolnickie-
go Orderow Polskich Kawalera, który gdyby do zasiadania
w tym Sądzie wymawiał się Delegowani mają moc ugodzenia
się na inszego.— Zanim iednak przystąpią do zapisania Kom-
promisu, ułożą pomiędzy sobą obydwie strony Komplanacyą,
daiąc sobie wzaiemne podpisy, iż trzymać się oneyże będą
pod nieważnością całego Kompromisu.— Otrzega sobie nad to Szko-
ła Główna iż gdyby W.P. Podkownik Zeliński nieznalazłszy
Ewikcyi wmówionej Summy 1000 Zł. Polsk na S. Jan nie
złożył, obowiązany będzie opłacać do niey corocznie do Kru-
zaltarzy Akademii po pięć Zł. od Sta.—— Odwołuiąc Szko-
ła Gł. dawnieysze plenipotencye na osoby JJXX. Wincente-
go Smaczniińskiego i Sebastyana Czelejewa zapisane,
deleguie niniieyszą Konkluzyą JP. Józefa Januszewicza Sekre-
tarza swego, aby ten Imieniem Szkoły Gł. Akademii Krak.
zapisał generalną Plenipotencyą na JX. Waleryana Bogda-

nowicza

Prawa Kanonicznego Profesora, teraźnieyszego Akademii Prokuratora, daiąc mu moc w wszelkich Sądach lub osobiście lub kwitowanie przez substytuowanych od siebie Plenipotentów w Imieniu Szkoły Główney Nawania, Summ Kapitalnych z dobr na drugie, za wpadem[owa]ne iednak Szkoły Głównej przenoszenia, z odebranych od Tychże Summ prowizyy kwitowania, Kompromissow zapisywania itd.

2. Co do drugiego ponieważ Ks. Prokurator Bogdanowicz pisał iż do P. Cieńskiego z ostrzeżeniem iż do niego należy zapisać plenipotencyą albo na dilacyą albo do hipotekowania, przeto Szkoła Główna czekaiąc na Jego odpowiedź, zleca z resztą dokończenie tego interessu Ks. Bogdanowiczowi

3. Co do trzeciego Maiąc Szkoła od P. Lelewela doniesienie iż z Skaryszewa i Nowina zatrzymane raty, za ewikcyą wypłacone są do Skarbu Cesarskiego, zleca zatym Prokuratorowi swemu aby podał do Jw Baurma Notę z prozbą aby rzeczone raty, ieżeli są aktualnie wypłacone, do Kassy Szkoły Głównej mogły być zwrocone. — Maiąc towmie doniesienie iż P. Pesserka Markocić wycina należące do tegoż dobra, zleca Kommissarzowi swemu Szkoła Gł. aby doniosł o tym Rządowi.

4. Co do czwartego Do zasiadania w Delegacyi Ekonomicznej na miejsce Ks Bogdanowicza teraźnieyszego Prokuratora wyznacza Szkoła Gł. P. Franciszka Scheyda

X. Jozef Szabel. S. T. D.
S. G. K. Rektor.
mpp.

Posiedzenie Extraordynaryyne Pełne.
Złożone dnia 24. Kwietnia.

Do zaradzenia i stanowienia w następuiących punktach.

Naprzod Teraźnieyszy Prokurator zapyta się iak sobie ma postąpić gdy wypłacaiący prowizye, zechce wypłacać monetą która kurs ieden tylko pozwolony do pierwszego Maja.

Powtóre Do zdania sprawy o ukończonym Kompromisie z W. Zelińskim, tudzież do doniesienia iż obydwie summy na Łuczanowicach zapisane za Dekretem Kompromissarskim na inne Dobra przenieść się maią tudzież do doniesienia iż W. Szambelan Walewski Summę 10000 zł. Polsk z Warszowa przeniosł na Iwanowice.

Potrzecie Do zadecydowania co robić z Akcyą Łowicką powro-
wrocony

1796.

Kwiecień wrocona w rożnych effektach w Łowiczu leżących.

Poczwarte Do czytania Dziennika Prokuratoryi Szkoły Głowney

Popiąte Do dania Rezolucyi na żądania JX. Garyckiego.

Działo się w przytomności Osob Radę Szkoły Głowney składaiących w Protokule Rządu na karcie 537. zapisanych.

Tak zgromadzona Szkoła Głowna po przeczytaniu i podpisaniu konkluzyy ostatniego Posiedzenia uchwaliła co następuie:

1. Co do pierwszego Prokuratorya teraźnieysza od wypłacaiących zaległości nie ma przyymować do kassy pieniędzy których kurs iest tylko pozwolony do pierwszego Maja, a Delegowani upraszać będą Barona de Margelick o zalecenie Possessorom iżby ci dobrą monetą kurs w kraju maiącą zatrzymane procenta Szkole Gł: wypłacali.

2. Co do drugiego Doniosł JX. Bogdanowicz o zakończonym kompromissie pomiędzy Szkołą Głowną a JP. Marcyanem Zelińskim, przez ktoren 192. grzywien usualis et communis monetae na rzecz Kollegium większego na Lucyanowicach przez Kurozweckiego zapisane, zredukowane są do 1000 Zł: Polsk; dodał nadto iż JP. Pułkownik Zeliński nie tylko wspomnioną Summę 1000 Zł: Polsk, ale nadto 2700 Zł: na Berkarnę Pontificiusza na tychże Lucyanowicach lokowane, chce podnieść i na insze Dobra przenieść; Szkoła Głowna przychylaiąc się do żądania JP. Zelińskiego, daie moc JX. Bogdanowiczowi zakwitowania z podniesionych Summ wspomnionego JP. Marcyana Zelińskiego, i zezwala aby obydwie te Summy przeniesione były na Iwanowice Dobra JP. Walewskiego, z tą iednak kondycyą ieżeli JP. Walewski Summę 10000 Zł: na Bibliotekę Szkoły Gł: na Wieruszowie lokowaną, przeniosł na wspomnione Iwanowice, lub nie zrobiwszy dotąd tey Summy zapisu gdyby to w tym czasie uskutecznił; JX. Prokurator Bogdanowicz będzie miał równie moc zakwitowania JP. Walewskiego.

3. Co do trzeciego Rożne effekta in natura na rzecz Szkoły Gł: w Łowiczu oddane za dwie akcye Kompanii Fabryki Płócienney Łowickiey, zleca Szkoła Gł: sprzedać na mieyscu.

Co do czwartego

1796.

4. Co do czwartego Po przeczytaniu Dziennika okazało się iż po wytrąceniu expensy znayduie się w gotowiźnie w Kassie 18431. Zł. gr 6½, z ktorey Szkoła Główna dysmembrę zrobić zaleciła. — JX. Prokurator Bogdanowicz żądać będzie od JX Smacznińskiego aby Summę na Borkarnę przy nim w remanencie pozostałą 1995 Zł. gr 8. wynoszącą, na Prokuratoryi złożył, ktorey gdyby złożyć niechciał JX. Prokurator dzisieyszy quantum z dysmembry na JX. Smacznińskiego przypadaiące na zaspokoienie pozostałego przy nim na Borkarny remanentu obroci. Kwiecień

5. Co do piątego JX. Garycki do teraźnieyszey dysmembry należeć nie ma dla Beneficium Starokorczyńskiego w części pensyi onemu nadanego, aż do pomiarkowania się względem dochodu i stanu tegoż Beneficium. — JX. Garyckiemu w czasie wolnym od Nauk Dobra Szkoły Główney objeżdżać maiącemu, dla zdania sprawy Oneyże z Administracyi wspomnionych Dobr, koszt na naiem koni powrocony będzie, a co się tycze kosztu na Osobę Jego to wszystko w Dobrach za danemi kwitami znaydzie. Rachmistrza zaś Szkoła Gł: na koszt swoy nieprzyymuie.

X. Jozef Szabel. S. T. D.
S. G. K. Rektor.
mpp.

Posiedzenie Ordynaryyne Pełne
Złożone Dnia 5go Maja
Do zaradzenia i stanowienia w następuiących punktach. May

Naprzod Do polecenia wpisu Rezolucyi Kommissoryatu Cesarskiego uznaiącey sprawiedliwość uwolnienia Domow Akademickich od Kwaterunkow. z strony Delegata do interessu kwaterniczego

Powtore Do wyznaczenia Delegowanych do odebrania Rachunkow od Prefekta Drukarni, i zadecydowania czyli Prefekt tyże może wydać Manuskrypt wymowy ktorego żąda JX. Piramowicz.

Potrzecie Do wyięcia z akt Extraktow do Summ po reformie Akademii na rożnych Dobrach zapisanych.

Poczwarte Do czytania Noty JJXX. Exjezuitow

Popiąte Do czytania Rapportu Delegacyi Ekonomiczney

Pozostałe

1796.

May Poszoste Do czytania Rapportu o Rachunkach Delegacyi.

Działo się w przytomności Osób Rade Szkoły Głowney składaiących w Protokule Rządu na karcie 543 zapisanych.

Tak zgromadzona Szkoła Głowna po przeczytaniu i podpisaniu Konkluzyy ostatniego Posiedzenia uchwaliła co następuie:

1. Co do pierwszego Ponieważ podług doniesienia JX. Trzcińskiego chce tylko Magistrat wykwaterować Żołnierzy z Burs, zleca zatym Szkoła Głowna Delegowanym aby się dopraszali u Barona de Margelik o exekucyą Rezolucyi Kommissoriatu co do wszystkich Domow Akademii.

2. Co do drugiego Do odebrania Rachunkow od ostatniego zakwitowania Prefekta Drukarni wezwała Szkoła JJPP. Przybylskiego i Fiałkowskiego — Zawiesza Szkoła Głowna do dalszego czasu wydanie JX. Piramowiczowi Exemplarza Wymowy z powodu iż już iest z teyże Wymowy kilka wydrukowanych arkuszy.

3. Co do trzeciego Zleca Szkoła Głowna wyiąc z aktow Extraktych do Kapitałow Akademii na rożnych Dobrach po reformie zapisanych; a Sekretarz wynotuie z Konkluzyy potrzebną do tego informacyą.

4. Co do czwartego Remanent z Summy na sarta tecta Domu w ktorym XX. Pojezuici mieszkaią przeznaczoney a dotąd X. Woyczyńskiemu nie wypłaconey, ma być w Kassie Zgromadzenia do dalszey dyspozycyi Szkoły Głowney zatrzymany. — Co zaś do Noty XX. Exjezuitow w ktorey proszą aby z Summy na sarta tecta przeznaczoney mogli mieć opłacanego Balwierza, Praczkę, opał do piecow i kuchni, oświadcza Szkoła Głowna iż ieżeli Summa przez Kommissyą Edukacyyną pro sartis tectis wyznaczona będzie przez teraźnieyszy Rząd utrzymana, co z niey od potrzeb Domu pozostanie to na ich potrzeby o ktore w Nocie proszą będzie Im wydane.

5. Co do piątego Czytany był Rapport Delegacyi Ekonomiczney, w ciągu czytania Onego następuiące zapadły

Konkluzye

Konkluzye 1mo Na fundamencie Opinii Delegacyi Ekonomi-
5. czney uznaie Szkoła Główna za rzetelne pretensye i wypła-
cić one JP. Kowalskiemu bywszemu Wsi Trątnowic Arędowne-
mu Possessorowi zezwala 1mo 60 Zł. Polsk. za Rekruta 2do
59 Zł. Gromadzie Trątnowskiey do obozu 3tio 59 Zł. gr 22
za 14. Garcy wodki dla Woyska in Summa Zł. Polsk. 170. gr 22.
Wz. 2do Upoważnia Szkoła Gł. ninieyszą Konkluzyą Delegacyą
Ekonomiczną do nadawania Prawa zakupieństwa tym
wszystkim Włościanom którzy tego będą żądali — 3tio Postanowiła
Szkoła Główna żądać od JWJX. Sebastyana Sie-
rakowskiego aby Jey okazał Prawo na fundamencie którego
otrzymał dożywotni kontrakt na Sieborowice i Pel-
grzymowice — 4to Co do punktu sub Nro 1mo pod Artyku-
łem Czaple i Krępa w Protokule Delegacyi Ekonomiczney
folio przez tęż Delegacyą udecydowanego JX. Bogda-
nowicz pisze się negative z powodu aby niedać innym Eko-
nomom okazyi do nieprzyzwoitości — 5to Po przeczy-
taniu Protokułu Delegacyi Ekonomiczney zgodziła się
Szkoła Główna na podpisanie Onego.

6. Co do szostego Delegowani do słuchania Rachunkow
Delegacyi Administruiącey kassę Szkoły Główney czytali
następuiący Rapport.

Niżey podpisani wyznaczeni od Szkoły Główney do
odebrania Rachunkow od Delegacyi kassę administruiącey
maią honor zdać Szkole Główney następuiący Rapport.

Było percepty od Dnia 14 Grudnia 1795. Roku —
do dnia 18. Marca Roku 1796 Zł. Polsk. - - - - 21067. gr 7½
Było Expensy od dnia 19 grudnia 1795 Roku —
do dnia 14. Marca Roku 1796. Zł. Polskich - - - 19284. gr 13½

Przewyższa Percepta Expensę o Zł. Pol. — 1782 gr 24.

Tu Delegowani przeczytali co do wszystkich szczegułów
Rejestr Percepty i Expensy przez Delegacyą kassową uło-
żony i podpisany.

Uwagi Delegowanych nad Percepta i Expensą

1mo Oświadczył JX. Szochron iż lubo w worku Zł. Polsk. 5000
oddanych Mu przez JP. Radwańskiego brakowało Zł. Polsk. 425,
w drugim gdzie miało być Zł. 2700 brakowało Zł. 30 w innych
zaś niedostawało kilku złotych, nie kładzie iednakże na deficit
tylko Zł. 34. gr 21½

1796.

May tylko Zł: 34. gr 21½

2do Prezentował nam X. Szachnor Rejestr wydatku na Beneficium wynoszący Summę Zł: 1099 gr 16. od Roku 1790 do Roku 1795go, i zo. Dawid Summę z Dysmembry należne Obie przypadaiącą Zł: Polsk: 500, lecz nie będąc do tego umocowani nie mogliśmy wchodzić w rozstrząsanie Natury Expensy na Beneficium, i Prawa do zatrzymania Zł: Polsk 500.

3tio Ks. Czech odebrał z Dysmembry Summę Zł: Polsk 250 to iest połowę Summy Zł: Polsk 500 na każdą Obie przypadaiący. Zaczym Delegowani potrzebę ustanowienia iakowey iś wtey mierze prospexyi

4to Znaleźli Delegowani Expens co do większych artykułow usprawiedliwioną kwitami, wyiąwszy pomnieysze i oczywiste wydatki, iako to na Zołnierzy Seminiarzy toy na lampy dla Zołnierzy etc: na które nie było kwitow.

5to Ponieważ Delegacya Kassowa nieodebrała zodtąd Kontrolyi Szkoły Głowney rachunkow od Seniorow Burs i Rektora szkoł, radzą zatem Delegowani potrzebę wyznaczenia Kogo do odebrania tychże rachunkow.

6to Za kwitami Prokuratoryi wpłynęło z Dobr Pejzazickich do Kassy Zgromadzenia Szkoł Krakowskich

1mo	z Zielenic	Zł: Pol: 2295.
2do	Z Zagorzan	900.
3tio	Z Tęgoci	2000

Specyfikacya gatunkow pieniędzy w Remanencie pozostałych.

Pozostało w Remanencie iak ią wyżey rzekło Zł: Po: 1782 gr 24.

Remanent ten w następuiących gatunkach pieniędzy był nam od Delegacyi oddany.

1mo	Dukatami Węgierskiemi rachuiąc ieden a fl: 20	Zł: P.	620
2do	Suwereny trzy ieden à fl: 54	Zł: P.	162
3tio	Fryderichsdor ieden à fl: 32	Zł: P.	32
4to	Moneta Gruba	Zł: P.	350
5to	Czeskiemi Polskiemi rachuiąc ieden à gr 5	Zł: P.	320
6to	Czeskiemi Pruskiemi	Zł: P.	121. 24
7mo	Srebrnikami ieden a gr 7½	Zł: P.	120
8vo	Miedzią Polską rozn: gatunku aż do szelągow	Zł: P.	49.
	Summa ogolna wyż: i	Zł: Pol:	1782 gr 24.

Summę tu wyrażoną i co do gatunku monety wyszczególnioną od Jx.

1796.

od JX. Czochrona odebraną złożyliśmy w ręce JX. Bogdanowicza teraźnieyszego Prokuratora iako kwit Jego zaświadcza. Dnia 5. Mca Maja 1796. Roku. — Jozef Ganuszewicz Delegowany — Franciszek Kostecki Delegowany. May

Konkluzya Po przeczytaniu Rapportu tego następuiące zapadły konkluzye. 1mo Ponieważ JX. Czochron trzyma Beneficium Luborzyckie w pensyi, Szkoła Główna wziętych przez JX. Czochrona 500 Zł. Polsk. nie przyymuie, i repetycyą onychże sobie ostrzega. 2do Ponieważ Delegacya Ekonomiczna ma kwity od JX. Czochrona na oddane sobie pieniądze, przeto podanego deficit w summie 34. Zł. gr 21½ Szkoła Gł. nie przyymuie. 3tio Do wysłuchania rachunkow Prorektora Szkoł Krakowskich i Seniorow Burs uprosiła Szkoła Gł. WJX Rektora i JP. Scheydta. X. Jozef Szabel Rektor. mpp.

Posiedzenie Ordynaryyne Pełne. Czerwiec

Złożone Dnia 5go Czerwca

Do stanowienia i zaradzenia w następuiących punktach.

Naprzod Do czytania Dziennika Prokuratoryi i doniesienia że od Summy kapitalney 20000 Zł Polsk. zaległa od roku 1792 prowizya zapłacona iest JX. Prefektowi Seminarium Akademickiego

Powtore Do doniesienia Szkole Głowney iż w remanencie Berkarn ktoren JX. Smaczniński oświadczył złożyć znayduie się 700. Zł. miedzią.

Potrzecie Do czytania Noty P. Twardzickiego chcącego złożyć Summę 8206 Zł. gr 20 aby mu Szkoła Gł. uczyniła donacyą na młyn Kotelny.

Poczwarte Do wysłuchania wniosku Delegacyi Ekonomiczney względem Wistki i Biały.

Popiąte Do obrania nowego Prokuratora i delegowania Osob do wysłuchania rachunkow dzisieyszey Prokuratoryi.

Działo się w przytomności Osob Radę Szkoły Głowney składaiących w Protokule Rządu na karcie 545. zapisanych.

Tak zgromadzona Szkoła Gł. po przeczytaniu i podpisaniu konkluzyy ostatniego Posiedzenia uchwaliła co następuie.

1. Co do pierwszego Czytanny był Dziennik Prokuratoryi

z ktorego

1796.

Czerwiec z którego pokazało się iż od Dnia 24. Kwietnia wpłynęło do Kassy Zł. Pol. 6783 gr 26½ expensy zaś w tymże czasie było 5819 z.p. gr 19½ z funduszu na Berkarny weszło do Kassy Zł. P. 404. gr 17½ wciągu czytanego Dziennika następuiące zapadły Konkluzye 1mo Expens na Plenipotenta nie większą iednak dawney Szkoła Główna przyiąć postanowiła 2do Osoby które będą wyznaczone do lustracyi Dóbr Szkoły Gł. wzięydą także w rozpoznanie stanu i dochodu Beneficium Starokorczyńskiego w części pensyi Jx. Garyckiemu nadanego 3tio Czynnie się Sekretarz na przyszłą Sessyą informacyą względem Summy 20000 Zł. Pol. na Dziale zapisaney przez ś.p. X. Zolędziowskiego in augmentum studii Theologici testamentem legowaney.

2. Co do drugiego Ponieważ Jx. Smaczyński dopiero po skasowaniu między dochod Szkole Głównej iż z funduszu na Berkarny ma 700 zł Polskich w tym gatunku monety, przeto Szkoła Główna straty tey na koszt ubogich studentów przyjąć nie może, ale ta całkiem na osobę Jego spadać powinna, zwłaszcza że Jx. Smaczyński mógł i powinien był rozdać dochod ten pomiędzy ubogich studentów.

3. Co do trzeciego Czytana była Nota Urodzonego Towarzyskiego w którey oświadczywszy chęć złożenia Summy 6306 Zł. P. gr 26. przy granicach młyna kotelnego zostawioney, żądał ażeby Ma Szkoła Główna dozgonnie na wieczność tegoż młyna użycia; nie mogąc Szkoła Główna mocy przedawania na wieczność funduszów swoich nie mogła przychylić się do żądania Urodzonego Towarzyskiego.

4. Co do czwartego Na fundamencie opinii Delegacyi Ekonomicznej zezwolił Szkoła Główna puścić w trzechletnią arendę Wisłę i Biała z nayściślejszym tylko być może dla Akademii pożytkiem.

Co do piątego Obranie Prokuratora Szkoły Gł. odłożone do nayprzewszey Sessyi extraordynaryynej w tym Miejscu zbyć się maiącey, na którey i Delegowani do słuchania rachunków wyznaczeni będą.

X. Józef Szabel. Rektor. m.p.

Posiedzenie Extraordynaryyne Pełne

Złożone Dnia 19. Czerwca

Do zaradzenia i stanowienia w następuiących punktach:

Naprzod

1796. Czerwiec

Naprzod Do obrania Prokuratora, i wyznaczenia Osob do wysłuchania rachunkow JX. Bogdanowicza.

Powtore Do dania Rezolucyi czyli z Wrocieryza aukcya przez JP. Głębockiego ofiarowana ma być od dzisieyszego Possessora wymagana?

Potrzecie Do zadecydowania iak ma sobie dzisieyszy Prokurator postąpić gdyby nie chciano płacić prowizyi, czynszow i inszych zaległości podług redukcyi monet? i iak maią być wydawane pieniądze będące na Prokuratoryi nadewszystko ### 31. po Zł: Pol: 20 od Administracyi Kassowey przyięte.

Poczwarte Do czytania Rezolucyi Rządowey o czynsze z Dobr Pojezuickich.

Popiąte Do doniesienia Szkole Głowney iż rząd rekwiruie papierow z Archiwum Szkoły Głowney do Dobr oneyże w Gallicyi wschodniey będących.

Poszoste Do doniesienia Szkole Głowney o nowey expensie ktorą w Kollegium Juridicznem podług rozkazu Rządu, czynić trzeba i do obmyslenia na nią kosztu.

Posiodme Do czytania Noty Szlach: Barstcha proszącego o przyznanie i wypłacenie "pensyi" Synowi Jego Karolowi w Kancellaryi Szkoły Głowney pracuiącemu.

Poosme Do wysłuchania informacyi o Summie dwudziestu tysięcy Złotych Polskich na Sieńsku zapisaney.

Działo się w przytomności Osob Radę Szkoły Głowney składaiących WJX. Rektora JJXX i JJPP. Sniadeckiego, Kolendowicza, Bogucickiego, Popławskiego, Radwańskiego, Trzcińskiego, Wincentego i Antoniego Schasterow, Bogdanowicza, Scheydta, Przybylskiego, Fiałkowskiego, Kosteckiego i Januszewicza Sekretarza.

Tak zgromadzona Szkoła Głowna po przeczytaniu i podpisaniu Konkluzyy ostatniego Posiedzenia uchwaliła co następuie:

1. Co do pierwszego Na Prokuratora swego wybrała Szkoła Głowna JP. Marcina Fiałkowskiego z pensyą roczną 1200 Zł: Polskę, funkcya Jego zaczynać

się będzie

1796.

Czerwiec się będzie dnia pierwszego Lipca roku bieżącego a kończyć dnia 30. Czerwca w roku przyszłym 1797. JX.

1. Bogdanowicz iako kończący swoię funkcyą umocowany iest przez ninieyszą konkluzyą do zapisania zwyczayney dla Prokuratorow Szkoły Głowney plenipotencyi na JP. Marcina Fiałkowskiego. — Do odebrania rachunkow od JX. Bogdanowicza z trzech miesięczney administracyi kassy wezwała Szkoła Głowna JJPP. Sniadeckiego i Fiałkowskiego.

2. Co do drugiego Ponieważ sancitum Konfederacyi Targowickiey przez Ur. Karola Głębockiego wyjednane z mocy ktorego za powiększeniem 100 Zł. Polsk. „intraty" Dobra Wrocieryż otrzymał, przez Seym Grodzieński simpliciter uchylone zostało, i Ur. Joachim Gintowt do prawa swego iakie Mu na też Dobra Wrocieryż zwane służyło powrocony przez tenże Seym został, przeto wspomniony JP. Joachim Gintowt nie może być pociągany do większey opłaty nad tę do iakiey przez Rezolucyą P. Kommissyi nad Edukacyą Narodową przełożoney był obowiązany.

Co do trzeciego Zgodziła się Szkoła Głowna aby pro-

3. wizye od Summ w obcych Kordonach będących przyymowane były podług dawney wartości monety, co się zaś tycze prowizyy od Summ w Gallicyi zachodniey znayduiących się te podług ustanowioney swieżo redukcyi odbierane być maią. — Jeżeli iakowa wyniknie strata na monecie z przyczyny zredukowania oneyże, takowa strata w Rejestrach Prokuratoryi ma być zapisana. Każda z Osob Szkoły Głowney zanotuie w Prokuratoryi ile na wziętey swieżo z dysmembry pensyi straciła.

Co do czwartego Wezwane Osoby do odebrania rachunkow od JP.

4. ProRektora Himonowskiego rekwirować będą od niego aby przyspieszył informacyą względem odebranych procentow tak z Dobr iako i od Summ Pojezuickich, a to nie tylko iak wiele ale i do iakiego czasu też procenta opłacone. JX Smaczniński obowiązany rownie będzie zainformować dzisieyszą Prokuratoryą względem tego interessu.

Co do piątego

Co do piątego Dnior[us] Sekretarz iż na rekwizycyą Od Urzędu Cyrkularnego intimowaną aby papiery do Dóbr Akademii w Gallicyi Wschodniey leżących w przeciągu sześciu dni z Archiwum wydane były, złożył Rezolucyą JP. Żyłego Kray[owego] Kapitana Cyrkułu Myślenickiego dobrod iż takowe papiery ieszcze w Roku 1784. z Archiwum Akademii do cyrkułu Myślenickiego przesłane, które to Rezolucya pomimo nie danego sobie reversu zostawić był przymuszony; zapytał się oraz czyli w przypadku gdyby ieszcze takie znaydowały się do tychże Dóbr dokumenta może one wydać. pozwolita Szkoła Główna wydać z Archiwum swoiego żądane papiery gdyby te ieszcze znaydowały się. — Co się zaś tycze żądania JP. Pro Rektora Klemenowskiego zlecita Szkoła Główna za poprzedzaiącym reversem wydać Mu z Archiwum tak dawnieysze katalogi iakoteż i poźnieysze Rapporta o postępku w Naukach iako też i o obyczaiach Uczniow do Szkół Krakowskich chodzących.

5.

Co do szostego Pozwolita Szkoła Główna na poprawienie dachu i danie dwoch klassznych (II Collegium Juridicorum) rynien, (II) z naymnieyszym atoli iak tylko być może kosztem, zastrzegaiąc sobie odebranie tego wydatku z funduszu Pogrzebowego.

6.

Co do siodmego Po przeczytaniu Kty Szlach: Macieja Barskiego zlecita Szkoła Główna wypłacić P. Karolowi Barskiemu w Kancellaryi Sekretarskiey pracuiącemu, zatrzymana pensya od dnia ostatniey (Maia) aż do pierwszego Oktobra 1794. Roku, rachuiąc na Miesiąc po Zł. Pols. 54. in summa Złtych Pols. 432. nie inaczey iednak tylko za własnym tegoż P. Karola Barskiego reversem. — Zlecita podobnież Szkoła Główna wypłacić JP. Sebastyanowi Girtlerowi w Archiwum mieyscu pracuiącemu, in vim przyznaney Mu pensyi podług możności Kassy iakowe quantum.

7.

Co do Osmego. Po wysłuchaniu informacyi iż, lubo Summa 20000 Zł Pols na Sieniku zapisana, testamentem śp X. Zgłędziowskiego legowana iest pro augmento studii in Schola Regni, przecipue vero pro Alumnis Seminarii Academico Diecesani

8.

1796.

Czerwiec cesani Sacrae Theologiae vel Juris Auditoribus, przecież z mocy cessyi przez Exekutorow śp. Żołędziowskiego w Grodzie Krakowskim roku 1783 ad mentem testamentu zeznaney, odbieranie od teyże Summy prowizyi i z odebraney kwitowanie, nie do Prefekta Seminarium ale do Prokuratora

8. Szkoły Głowney należy, przeto JX. Cyankiewicz Prefekt Seminarium sprawić się Szkole Głowney powinien, dla czego nie maiąc mocy odebrał od wspomnioney Summy 20000 Zł. Pol. trzechletnią prowizyą, nie mniey dla czego z teyże prowizyi 500 Zł. Polsk. in rem Possessora Dobr Sieńska ustąpił, zaleca oraz Szkoła Gł. JX. Cyankiewiczowi aby odtąd nie ważył się wdawać w odbieranie nadal prowizyi od wzmiankowaney Summy, a Dobra Sieńsko maią być podane na delatę z przyłączeniem potrzebney do tego interessu informacyi.

X. Jozef Szabel. Rektor.
mpp.

Posiedzenie Ordynaryyne Pełne

Złożone Dnia 8. Lipca

Lipiec Do zaradzenia i stanowienia w następuiących punktach:

Naprzod Do czytania Rapportu o rachunkach Seniorow Burs

Powtore Do czytania odpowiedzi JWJX. Sierakowskiego na rekwizycyą od Szkoły Gł. zaniesioną względem Kontraktu na Sieborowice.

Potrzecie Do czytania Rapportu o rachunkach zeszłey Prokuratoryi, tudzież do naradzenia się w interessach Kassy tyczących się.

Działo się w przytomności Osob Radę Szkoły Głowney składaiących WJX. Rektora JJXX. i JJPP. Sniadeckiego Minockiego, Kolendowicza, Popławskiego, Radwańskiego, Trzcińskiego, Wincentego Schastera, Bogdanowicza Scheydta Fiałkowskiego, Kosteckiego i Januszewicza Sekretarza. JP. Antoni Schaster dla słabości swoiey na tey Sessyi nieznaydował się.

Tak zgromadzona Szkoła Gł. po przeczytaniu i podpisaniu Konkluzyy ostatniego Posiedzenia uchwaliła co następuie:

Co do pierwszego Delegowani do odebrania Rachunkow od Seniorow Burs czytali następuiący Rapport:

1796.
Lipiec

Rapport

Delegowanych o złożonych Rachunkach z wydatkow na Bursie Strangielska, Jeruzalem i Philosopherum.

Bursa Strangielska

1. W Bursie tey zaległy rachunki od dnia 1go 8bris 1790 Roku w którym znaydowało się Percepty z Prokuratoryi wzięty Zł: Polsk 543 gr 28 wydatku zaś było à die 1o 8bris 1790 ad 1mum 8bris 1791. R. Zł: Pol: 684 gr 21. nadwydał więc Senior Zł. 140 gr 23
a die 1ma 8bris 1791. ad diem 1m 8bris 1792. R. było percepty Zł: Polsk 1200 wydatku zaś w co wchodzi zapłacenie nadwydatku ubiegłorocznego Zł. Polsk 1058 gr 3 został się zatym remanent u Seniora Zł. 141 gr 27. naywiększym artykułem wydatku w tym Roku prócz pensyi Seniorskiey Zł. 300 i pensyi czeladzi Zł. 300 iest drzewo na opał kupowane.
a die 1o 8bris 1792 ad 1m 8bris 1793 Roku było percepty wraz z remanentem przeszłorocznim Zł. Polsk 841 gr 27. wydatku zaś było Zł Polsk 727 gr 10 został się więc Remanent u Seniora Zł Polsk 114. gr 17.
a die 1o 8bris 93 ad 1m 8bris 1794. Roku było percepty wraz z remanentem przeszłorocznym Zł. Polsk 998 gr 17. wydatku zaś znaydowało się Zł. 1150 gr 9 nadwydał więc w tym Roku Senior Zł Polsk 151. gr 22. w Roku tym prócz pensyi Seniora i czeladzi naywiększemi artykułami w rachunkach umieszczonemi iest wywożenie łoci secreti które kosztowało Zł: Polsk 220 gr 15 Drzewo na opał i expens na Żołnierzy wynoszące Zł. 99 gr 12.
a Die 1o 8bris 1794 ad 1m 8bris 1795 Roku znaydowało się percepty Zł: Polsk 880 wydatku zaś było Zł. 1080 gr 25 nadwydał więc powtornie Senior i w tym roku Zł: Polsk 200 gr 25 wydatek w tym roku prócz pensyi Seniorskiey i Czeladzi iest nayprzyczynialniejszy utrzymywanie Żołnierzy na których położony iest w rachunkach wydatek Zł: Pol: 399 gr 17.
a Die 1o 8bris 1795 ad ultimam Aprilis 1796 Roku znaydowało się percepty Zł: Polsk 227. gr 15 wydatku zaś było Zł. 388 gr 10 więc i w tym roku nadwydał Senior Zł. 160 gr 25. Było zatym percepty a die 1o 8bris 1790 ad ultimam Aprilis 1796. Roku Zł. Polsk 4435 gr 15 Wydatku zaś Zł. Polsk 4948 gr 25 nadwydał zatym Senior Bursy Strangielskiey Zł. Polsk 513 gr 12.

Bursa Jerusalem i Philosopherum

2. Z Bursy tey zaległy rachunki od dnia 1go Października 1791. Roku

1796.

Lipiec

ku w którym pokazało się percepty 1933 Zł. Polsk gr 25 wydatku zaś 1907. gr 29 zostało więc w remanencie Zł. 25 gr 29 w Expensie tey znaczniejsze artykuły wydatku są prócz pensyi Seniora i Czeladzi wchodzące w te expens Drzewo na opał reparacya Kamicy Seniora wynoszące do 148 Zł. i reparacya innych Kamicy.

A die 1ma 8bris 1792 ad 1m 8bris 1793 Roku było percepty wraz z remanentem Zł. Polsk 945 gr 9 wydatku zaś było Zł. Polsk 888 gr 20 zostało się w remanencie u Seniora Zł. Polskich 52 gr 9.

A die 1ma 8bris 1793 ad 1m 8bris 1794 Roku było percepty wraz z remanentem Zł Polsk 945 gr 9. wydatku zaś było Zł. Polsk 892 gr 28 zostało się w remanencie u Seniora Zł. Polsk 52 gr 11.

A die 1ma 8bris 1794. ad 1m 8bris 1795 Roku było percepty wraz z remanentem Zł. Polsk 1059. gr 11. wydatku zaś Zł. Polsk 1234. gr 5 więc nadział Senior Zł 174. gr 24. wydatek na utrzymywanie żołnierzy i świecenie lampy w latarni przed Bursą za nayważniejszym artykułem wydatku w tym roku

A die 1ma 8bris 1795 ad 17m Maj 1796 Roku było percepty Zł. Polskie 500 wydatku zaś 565 gr 18 więc nadział Senior Zł Polsk 65 gr 18.

Było zatym percepty a die 1ma 8bris 1791. ad 17 Maj 1796. Roku Zł. Polsk 5248 gr 25 Expensy Zł. Polsk 5409 gr 10 Nadział więc Senior Bursy Jeruzalem i Philosopheum Zł. Polsk 240 gr 15.

Uwagi Delegowanych.

Ponieważ w wydatkach podanych na Bursę znayduie się corocznie expens na reparacye Kamicy Stuzeńskich, Seniorskich, drzewo i i inne potrzeby które Seniorowie dla niedostatku funduszu iak się z ich rachunków pokazuie sami zastąpić musieli, przeto sądzą Delegowani ażeby tak dla oszczędzenia szczupłego funduszu iakoteż i dla dogodzenia nayistotniejszym tylko potrzebom Bursy szkoda Gdańska postanowiła.

1mo Iż odtąd żadne i naymniejsze nie maią być czynione pod iakimkolwiek tytułem reparatye których bez potrzeby wprzód nie uznał Prokurator Szk: Gd:, iako nayściślejszy dozór maiący Burs.

2do Gdyby zaś Seniorowie odtąd bez wiadomości Prokuratora wydatki iakie czynili te im przyięte nie będą, i dla tego Prokuratora

ratorya corocznie z Seniorami ma składać rachunki ażeby te nie zalegały.

3tio Gdy idzie o iak naywiększą oszczędność funduszu ubogich Studentów, a Seniorowie przy pensyi roczney 300 Zł: stanuyi wygodney i akcydensach Burs mieli nadto drzewo na opał które iest znacznym objektem expensy, czyliby niezdawało się Szkole Gł: ażeby pomiarkowawszy Prokurator ludność bursy każdey w szczegolności, w miarę teyże wyznaczył summę na drzewo służące na kuchnie tylko ogolną, Seniorom zaś aby było zalecone nie używania tego drzewa ani na opał dla siebie w piecach lub kominkach lub osobnych kuchniach czego exekucyi Prokuratorya łatwo dopilnuie. — X. Jozef Szabel Rect. Delegowa: Franciszek Scheydt Delegowany.

Konkluzya Po przeczytaniu Rapportu tego następuiące zapadły konkluzye: 1mo Stanowi Szkoła iż żadne by też naymnieysze nie maią być czynione pod iakimkolwiek pozorem reparacye w Bursach, którychby wprzod nie uznał potrzeby Prokurator Szk: Głowney, a gdyby Seniorowie bez wiadomości Prokuratora iakowe na reparacye wydatki czynili te im przyięte nie będą, Prokuratorya zaś odbierać będzie corocznie sprawę od Seniorow z percepty i expensy na Burse. 2do Chcąc Szkoła Gł: zaprowadzić iak naywiększą oszczędność co do funduszu ubogich Studentów, zaleca Prokuratorowi swemu aby ten pomiarkowawszy ludność każdey w szczegolności Bursy w miarę teyże wyznaczył pewne quantum na zakupienie drzewa iedynie tylko na ogolną kuchnią służyć maiącego, którego to drzewa Seniorowie iako maiący większe niż dawniey bywały pensye, pod żadnym pretextem nie maią używać na opał dla siebie w piecach, kominkach, lub osobnych kuchniach, czego exekucyi Prokuratorya ściśle dopilnuie.

2. Co do drugiego Po przeczytaniu odpowiedzi JWJX. Sebastyana Sierakowskiego w którey donosi iż kontrakt dożywotni na Sieborowice i Pielgrzymowice otrzymał na mocy Rezolucyi P. Kommissyi Edukacyyney którą w ręce JX Rektora Zołędziowskiego miał złożyć, Szkoła Głowna ten interess do dalszego czasu odłożyła.

3. Co do trzeciego O odebranych od JX Bogdanowicza rachunkach z trzechmiesięczney administracyi Kassy S.G. Delegowani czytali następuiący Rapport.

Rapport

O odebranych rachunkach i sprawie z administracyi Kassy

i Pro

1796

Lipiec i Prokuratoryi Szkoły Głowney sprawowaney przez JX. Waleryana Bogdanowicza Professora Prawa Kanonicznego od 1go Kwietnia R. 1796 do 30. Czerwca tegoż Roku

JX. Bogdanowicz złożył niżey podpisanym rachunki trzechmiesięczne dochodow wybranych i wydatkow przez siebie czynionych.

Dochody zawieraią następuiące artykuły.

1mo Z administracyi Dobr Szkoły przez Delegacyą Ekonomiczną zgodnie z kwitami i Protokułem teyże Delegacyi, tudzież z Dobr w dzierżawę puszczonych wpłynęło do Kassy Szk: Gł. - - - - - - - Zł. P. 35.540 gr 0

2do Z Dobr Probostwa Miechowskiego Skaryszewa, Sławna, Wrocieryża zaległości, tudzież zaległość Łobzowa - - - - Zł. P. 21.458 - 18

3tio z Summ Kapitalnych, Dziesięcin i Kamienic - - - - - - - - - - - - - 8.625 - 23

4to Dochodu Extraordynaryynego iakie są remanenta administracyi przeszłey Kassowey, Podroży Wiedeńskiey Xiążek Elementarnych i Procent od Berkarn - - 3.109 gr 19½

5to Z funduszu Pojezuickiego - - - - - - - - 4.125

Summa całego dochodu Zł. Pol. - - 72.859 gr ½

Wydatek zawiera następuiące ogolne Artykuły.

1mo Dyzmembry Professorom wypłacone Zł. Polsk. - - 58.872 gr 0

2do Adjunktom Emerytom, Bedellom, Strożom Collegiorum, na potrzeby Ogrodu Botaniczny, i na Kollegiatę S. Floryana - - - - - - - - - - - - - - - - 5.592 gr 12

3tio Opłata pracuiących w Kancellaryi Sekretarza i w Archiwum podług Konkluzyi Szkoły Gł., Podatki, wydatek na Kancellarye, Pocztę, reparacye strata na monecie i inne drobnieysze artykuły - - - - - - 3.256 gr 20

4to Dopłacenie pensyi Professorom Szkoł Krak. i Emerytom ad 1m 8bris tudzież sarta tecta Collegii Juridici - - - - - - - - - - - - - - - - - 2097 gr 28

Summa całego Wydatku Zł. P. - - 69.819.

Rekapitu

Rekapitulacya

Było dochodu - - - - - - - - - - Zł: Pol: 72.859 gr ½
Było wydatku - - - - - - - - - - - - - - 69.819.

Pozostało się w remanencie Zł: Polsk - - 3040 gr ½

Rachunek Borkarn

Rachuiąc w to remanent pozostały u JX Smaczińskiego w Summie Zł: Polskę 1995 gr 8. Borkarny miały w tym roku dochodu - - - - Zł: Pol: 2979. gr 25½
Wydatek na Borkarny do 30 Czerwca roku bieżącego - - - - - - - - Zł: Pol: 2980 gr 25.

Naddała Kassa - - - - - - - - - - gr 29½

Oprocz Summy Zł: Polskę 332 gr 25 procura et administratione odciągnioney dla Szkoły Gł:, cały dochod Borkarn rozdany iest przez JX. Bogdanowicza na ubogich studentow, ktorych kwity na odebrane pensye w Xiędze na to osobney zapisane, czyli rękami tychże Studentow podpisane znaleźliśmy.

Rachunek Burs

Na Burse weszło dochodu z Kordonu Pruskiego bez redukcyi - - - - - - - - - - - Zł: Pol: 500.
Z Przybenic podług redukcyi - - - - - - - - - 55

In Summa Zł: Polsk - - - 555.

Wydatku na Burse żadnego nie czynił JX Bogdanowicz zatym cała ta Summa wyżey położona, iest remanentem teraznieyszey Prokuratoryi do oddania.
Wszystkie artykuły wydatku były nam usprawiedliwione kwitami, wyiąwszy kilka drobnych expens i straty na monecie opłacaiąc Professorow i rożne koszta podług redukcyi, z tych pieniędzy, ktore dawniey Prokuratorya przed ogłoszeniem redukcyi monety, podług dawnego Jey waloru odebrała. Strata ta wynosi Zł: Polsk: 335 gr 26. na ktore to artykuły kwitow mieć nie można.

Summa

1596

Lipiec Summa remanentowa należąca ięy Szkole Głowney Zł. Polsk 3040 gr ½ rachuie ięy podług dawnego kursu monety, zawiera ona w sobie naprzod cały remanent przeszłey administracyi Kassowey w tych samych gatunkach pieniędzy i podług tey samey wartosci liczonych, iak ia Jx. Bogdanowicz odebrał, summa ta wynosi 1421. gr 4. powtore Zł. Pol: 1618 gr 26½ które pozostały z percept przez reduktyą monety wniesionych w tey ostatniey summie zawiera ięy Zł. pięc fałszywa moneta która ięy łatwo wmieszać mogła wprzod tyle summ roznemi gatunkami płaconych, których porachunek pracowity i zmudny, prawie czyni niepodobne rozeznanie i postrzeżenie kilku sztuk fałszywych. W iakich gatunkach pieniędzy, i wiele w każdym gatunku składa Jx. Bogdanowicz Prokuratoryi teraznieyszey remanent wyżey wyrażony Zł. 3040 gr ½ wyszczególnione iest w rachunku Jx. Bogdanowicza. Który ięy nie powtarza.

Uwagi przez Jx. Bogdanowicza przy rachunkach podane a przez Delegowanych uznane za sprawiedliwe są następuiące.

Naprzod Kazdy Profesor do dyzmembry należący wziął w tym roku Zł. Polsk 4500 Xiądz Jr. Sniadecki nieodebrał tylko Zł. 2312 dla tego ze mu summa 2120 Zł. Polsk z przeszłey Prokuratoryi nadebrana była w tym roku z pensyi potrącana. Ponieważ Prokuratorya przeszła w swoich rachunkach dług ten Szkole Gł. podaie, wypada z niego Szkole Gł. iako z niey wypłaconego długu Profesorowi Astronomii zakwitować przez Konkluzyą Pensye sam wniosek iest dla W. Radwańskiego na Zł. Polsk 500.

Powtore W. Czech z żadney dyzmembry przez Jx Bogdanowicza wydawaney nic niebedebrał, przeznaczone dla niego Zł. Polsk 500 z ostatniey dyzmembry ale W. Czech wyiechawszy zaraz po zakończonych lekcyach z Krakowa pensyi tey niedebrał. Którą należy przez Konkluzyą do teraźnieyszey Prokuratoryi zaasygnować z remanentu. Przydaie do tey uwagi należy to, iż Konkluzya zapadła o W. Czechu potrzebuie obiaśnienia, to iest czyli było mysłą Szkoły Głowney, ograniczywszy pensyą Jego do połowy Profesorskiey, odsunąć go dopoty, od dyzmembr, poki Profesorowie inni całkowitey pensyi z roku 1793 na 1794 nie odbiorą dla tego ze W. Czech w roku przeszłym z innemi do równego podziału należał.

Potrzecie Należy Szkole Gł. obrocić uwagę na podział pensyi dla Profesorow, żeby praca i sprawiedliwość nie były postrzeżone. Wszyscy Profesorowie posiadaiący Katedry bez dodatkowey lekcyi, nie tylko ich

1796 Lipiec

zupełnie zostali zapłaceni z Ru 1793 na 1794. ale ieszcze wybrali po Zł. Polsk 1500 z Ru 1794. na 1795, kiedy Professorowie z Lekcyą dodatkową ieszcze do całkości pensyy swoich z Ru 1793 na 1794. nieodebrali po Zł. 500.

Te uwagi poddawszy pod rozsądzenie Szkoły Głowney nie zostaie Delegowanym iak oddadź sprawiedliwość i świadectwo pilney i pracowitey administracyi Kassy w przeciągu trzech Miesięcy bez żadney nadgrody sprawowaney przez JX. Bogdanowicza, i oraz zakończyć teraźnieyszy rapport tym wnioskiem, aby JX. Bogdanowicz z percept przez siebie odebranych i z wydatkow czynionych tudzież z całey administracyi Kassowey przez Konkluzyą Szkoły Gł. na dzisieyszey Sessyi był zakwitowany. Dnia 8. Lipca 1796. Ru. Jan Śniadecki Delegowany — Marcin Fiałkowski Delegowany.

Konkluzya Z Rapportu Delegowanych pokazało się, iż a 1a aprilis ad 30 Junii 1796. Roku było percepty na Szkołę Głowną Zł. Pol: 72859 gr ½ expensy w tymże samym czasie Zł. Polsk 69819 remanet Zł. Polsk 3040 gr ½. Na Borkarny wraz z remanentem od JX Smacznińskiego odebranym było percepty Zł. P. 2979 gr 25½ Expensy Zł. Polsk 2980 gr 25 naddała Kassa gr 29½ na Burse było percepty Zł. Polsk 555. — Po odczytaniu tego Rapportu zgodziła się Szkoła Głowna na podpisanie Rejestrow percepty i expensy przez JX. Bogdanowicza trzymanych, a po okazaniu kwitu od teraźnieyszey Prokuratoryi na złożone przez JX Bogdanowicza w Kassie wyżey wzmiankowane remanenta, tegoż JX Bogdanowicza z trzechmiesięczney administracyi Kassy Szkoła Głowna ninieyszą Konkluzyą zakwitowała. — Po zakwitowaniu JX Bogdanowicza następuiące zapadły Konkluzye 1mo Zleciła Szkoła Głowna w Xięgę percepty i expensy wciągnąć Rachunki JX Smacznińskiego i następnych Prokuratorow 2do Ostrzedz Urząd Cyrkularny iż Professorowie Szkoł Krakę i Emeryci Pojezuici zapłaceni są przez Szkołę Gł. ad 1m 8bris 1796. Roku. — 3tio Podadź tabellę tych wszystkich Possessorow ktorzy iuż remanenta do Kassy Szkoły Gł. zapłacili 4to Ostrzedz Urząd Cyrkularny aby kwituiąc Possessorow wypłacaiących zatrzymane Procenta do Exakcyi, nie kwitował onych tylko do roku 1795. 5to Rezolwuiąc wątpliwość JP. Pro-

Kuratora

1796

Lipiec kuratora czyli ma odbierać do kassy zatrzymane Procenta od Possessorow ktorzy za intimowaniem sobie mandatow wypłacać one zechcą, zadecydowała Szkoła Gł: ażeby odbierał: 6to JX. Bogdanowicz pieniądze tak z akcyi Fabryki Płuciennej Łowickiey iako też i za dziesięciny w Kordonie Pruskim gdy mu wypłacone będą wymieni na złoto.

X. Jozef Szabel. Rektor.
mpp.

Posiedzenie Ordynaryyne Pełne.

Złożone Dnia 9. Lipca

Do zaradzenia i stanowienia w następuiących punktach:

Naprzod Do czytania Dziennika Delegacyi Ekonomiczney.

Powtore Do czytania Rapportu o rachunkach Pro-Rektora Szkoł Krakowskich.

Działo się w przytomności Osob Radę Szkoły Głowney składaiących w Protokule Rządu na karcie 551. zapisanych.

Tak zgromadzona Szkoła Głowna po przeczytaniu i podpisaniu Konkluzyy ostatniego posiedzenia uchwaliła co następuie:

1. Co do pierwszego Czytany był Dziennik Delegacyi Ekonomiczney w ciągu zaś czytania onego następuiące zapadły Konkluzye 1mo Pozwoliła Szkoła Głowna wydać trzechletniey arędy Kontrakt na Grammatykę dla JP. Rafała Czerwiekowskiego pod warunkami od Delegacyi Ekonomiczney ułożonemi. 2do przyznane JP. Kowalskiemu przez Delegacyą Ekonomiczną pretensye, z arędy Trątnowic wynikaiące a zł. Polsk 1164 gr 25 wynoszące, pozwoliła S.G. temuż JP. Kowalskiemu wypłacić. 3tio Dała Szkoła Gł: zupełną moc Delegacyi Ekonomiczney do ułożenia się z JP. Dembińskim o pretensye z arędy Dziewięcioł i Nasiechowic wynikaiące. 4to Odkładaiąc Szkoła Gł: zakwitowanie, obranie nowey, lub potwierdzenie teraźnieyszey Delegacyi Ekonomiczney aż do Rapportu Lustratora od Szkoły Głowney wysłać się maiącego, nominuie tym czasem na mieysce JP. Fiałkowskiego teraźnieyszego Prokuratora, JX. Proboszcza Kolendowicza. — Na Lustratora zaś maiącego

objeżdżać

1796. Lipiec

objeżdżać Dobra Szkoły Gł: uproszony JX. Stanisław Minocki Kanonik Katedr: Krakow: któren lustracyą tę w przeciągu teraźnieyszych trzech Miesięcy ukończy, i Rapport o lustracyi w Miesiącu Pazdzierniku Szkole Głowney przyniesie, koszt na Skrybenta powrocony będzie JX. Minockiemu. — przyiął nadto JX Kanonik Minocki obowiązek na siebie rozpoznania stanu i dochodu Beneficium Starokorczyńskiego dla dania o tem sprawy Szkole Gł: przy Rapporcie o Lustracyi Dobr oneyże — Zezwoliła nakoniec Szkoła Głowna na podpisanie Protokułu Delegacyi Ekonomiczney.

2. Co do drugiego O rachunkach ProRektora Zgromadzenia Szkoł Krakowskich czytany był następuiący Raport.

Rapport z percepty i wydatkow Zgromadzenia Szkoł Krakows: i Emerytow Pojezuitow tudzież utrzymywania Domow Collegii noris Juridici i Szkoł Nowodworskich a die 1a Aprilis 1794. ad 1m 8bris 1796. Roku

Percepta na wydatki składała się z Prowizyy z Dobr i Summ Kapitalnych Pojezuickich których wyszczegolnienia żądaiąc Delegowani iako też i dokładnego opisania od którego czasu i ile rat wypłaciły iakowe dobra odebraliśmy od JP. ProRektora Himonowskiego który się windykacyą zatrudniał bardzo niedokładne w tey mierze na piśmie nam oddane podanie którey niedokładności dał nam przyczynę że on zatrudniał się samą iedynie windykacyą dochodow lecz z tychże nigdy nie kwituiąc nie może wiedzieć o ilościach rat wypłaconych, i nawet że odbierał pieniądze nie immediate od Possessorow lecz z Prokuratoryi zawsze. Dał mu wprawdzie JX Smaczniński specifikacyą Dobr i Kapitałow Pojezuickich iakie i od którego czasu zatrzymane są procenta lecz takowa specyfikacya dana mu była iedynie końcem informacyi do windykowania mu potrzebney. Specyfikacya ta złożona Delegowanym nie zgodna iest z Percepta którą Szkoły odebrać były powinny, tak dalece że błąd okazuiący się same tylko chyba rachunki JX Smacznińskiego wyiaśnić potrafią, rownie iak i rachunki innych Prokuratorow.

Nie mogąc więc w tey mierze Szkoły Gł: zainformować Delegowani o ilości percepty z Dobr i Kapitałow Pojezuickich w szczegolności, przymuszeni są podać percepte ogolną

z pieniędzy

1796

Lipiec z pieniędzy wziętych z administracyi kassy J.X. Smaczniń-
skiego Czochrona i JX Bogdanowiczes.
A die 22. 7bris 1794 ad 14m 7bris 1795. Ro-
ku odebraty Szkoły z administracyi Jx.
Smacznińskiego - - - - - - - - - Zł. Pl. 38180
A die 29 Januarii ad 5m Aprilis 1796.
Roku z administracyi JX Czochrona - - - 10337 gr 25
Die 30 Junii 1796. Roku z admi-
nistracyi JX. Bogdanowicza - - - - - - 1697 gr 28
Laży do Summy #II 40 miedzią za-
liczoney z Zagorzan - - - - - - - - - 32
Powroconey Expensy na woźnego z
Zagorzan - - - - - - - - - - - - - - - 22 gr 16
Powroconey Expensy na woźnego z
Kepouc - - - - - - - - - - - - - - - 9
Remanentu ex cartis tectis z Ro-
ku 1793. - - - - - - - - - - - - - - - 167 gr 14

Summa całey percepty Zł Pl 50446 gr 21.

Wydatek

A die 1ma Aprilis 1794. ad diem 1m Aprilis
1795 Roku na pensye dla osob Zgromadzenia Szkolnego pod-
ług kwitow osob szczegolnych - - - Zł. Pol. - 12425 gr -
W wydatku tym całoroczny nie wcho-
dzi pensya Trzyra Prawa ktorego
nie było w Krakowie, oraz nie wchodzi i
podroczna pensya 1ego Klassy II. Kto-
ry się był oddalił a ktorego Klasse JP.
ProRektor Hieronowski sam zastępował
przez ktorey Miesiący do ktorey sprawiedli-
we maiąc prawo dotąd ieszcze nie zażądał
zapłaconym
A die 1ma Aprilis 1794 ad 1m Aprilis 1795
Roku na pensye dla Emerytow szczy-
tow podług kwitow osob szczegoln: Zł Pol. - 6178 gr 24.
A die 1ma Aprilis 1795 ad 1m Apri-
lis 1796 Roku na pensye dla Zgro-
madzenia Szkol podług kwitow osob
szczegolnych. - - - - - - - - - - - 14150
W roku tym przez pierwsze podroże nie
wchodzi także pensya 1ego Trzyra Prawa ktore-
go nie było, na drugie dopiero podroże Rektor
Kiewicz nastał na miejsce ich pensya

Summa Zateris - - 32753 gr - 24.

1796
Lipiec

Transport latis - - - Zł. Pol: - 32753 gr 24.

A die 1ma aprilis 1795 ad 1m aprilis 1796. Roku na pensye dla Emerytow podług każdego w szczegol: kwitow - - - - - - - - - = 5400

A die 1ma aprilis ad 1m 8bris 1796 Roku na pensye dla Osob Zgromadzenia Szkoł podług kwitow szczeg: - - - - - - - 7637 gr 15

A die 1ma aprilis ad 1m Octobris 1796 Roku na pensye dla Emerytow podług kwitow szczegolnych - - - - - - - - 2550

Sarta tecta Collegii minoris i Szkoł a 23 9bris 1793 ad 4m Julii 1796. R - - - - - - 2298 gr 1½

Summa całego wydatku - Zł: Pol: - - - 50639 gr 10½

Percepty było ut supra - - - - - - - - 50446 gr 21.

Należy zatym powrocić JP. ProRektorz Zł: Pol: - - - 192 gr 19½

Pomiędzy sarta tecta włożona iest expens na windykacyą zaległości w czasie Rządu Pruskiego Zł: Pol: 231 gr 7½ Delegowani żądali wyszczegolnienia takowey expensy ktorą JP. Himonowski podał w następuiących artykułach, tłomaczenie Not, Reskryptu krolewskiego, wyięcie Extraktu długow żydowskich, woźni i landdragani kosztowało to wszystko Zł: Polskę 74 gr 7½ refekcya w rożnych czasiech i zdarzeniach Kommissarzom i Officialistom Pruskim kosztowała Zł: P. 157.

Znayduie się także pomiędzy sarta tecta włożona expens niedoboru Zł: Pol: 17. gr 13 w summie 4000 Zł: Polskę odebraney z Prokuratoryi, tłomaczenie tego artykułu dał Delegowanym JP. ProRektor, iże sami Jchm: Professorowie odebrawszy z Prokuratoryi za JX. Smaczninskiego przez Possessora Dobr wniesioną Summę do Kassy 4000 Zł: obdzieliwszy się sami oddali resztę ProRektorowi, ktory nie odebrawszy Zł: 17 gr 3 gdy mu tey straty nikt nadgrodzić nie chciał, przymuszonym był włożyć tę stratę na sarta tecta.

Nadto znayduie się ieszcze wydatek między sartami tectami w Summie Zł: 250 za podroż ProRektorowi do Warszawy po pensye dla Zgromadzenia i Emerytow w Roku 1793 diebus Septembris.

Doprasza

1796

Lipiec Dopraszа się nadto Szkoły Gł. JP. ProRektor Himonowski o zapłatę w Summie Zł. 1050 iako zastępca przez sześć Miesięcy Professora Klassy II. Prosi oraz Szkoły Gł. o sprawiedliwy wzgląd na siebie, za ochranianie na wstępie Woyska Pruskiego, Domow Muzeow Biblioteki od uszkodzenia, ktory z wielkim mozołem i pracą windykował zaległości od niedyskretnych Possessorow, a ktory mniey przy swym Urzędzie bierze niżli Professor z przyczyny iż Professorowie maią dorobkowe pensye, kiedy on iako ProRektor żadney = X. Jozef Szabel S. T. D. Universitatis Rector. F. Scheydt Delegowany.

Konkluzya Po przeczytaniu Rapportu tego następuiące zapadły Konkluzye: 1mo Zleciła S. G. Sekretarzowi swemu pisać do JX Smacznińskiego, aby ziechał do Krakowa dla objaśnienia niektorych trudności funduszu Pojezuickiego tyczących się po odebraniu Rachunkow od ProRektora Szkoł wynikłych. 2do Żądanie JP. ProRektora Himonowskiego względem powrocenia Onemu 1050 Zł. Polsk za zastępowanie przez sześć Miesięcy Professora Klassy II. odsyła Szkoła Głowna pod rozpoznanie Delegowanych przez Konkluzyą w Miesiącu Listopadzie 1795 Roku zapadłą wyznaczonych. 3tio Za troskliwą JP. Himonowskiego staranność w ocaleniu w czasie zamieszania Domow i Muzeow Akademii zapisawszy przyzwoitą wdzięczność, naddatek przez niego na sarta tecta zrobiony 192 Zł. Pol. gr 19½ wynoszący Szkoła Gł. przyymuie i ten przy możności Kassy wypłacić nakaże

X. Jozef Szabel. Rektor.

ROK SZKOLNY

Po Reformie Akademii Szesnasty Dnia 1go Października 1796. Roku Zaczęty.

Posiedzenie Ordynaryyne Pełne

Paździer. Złożone dnia 9. Października

Do zaradzenia i stanowienia w następuiących punktach:

Naprzod Do czytania Dziennika Kassy, i do załatwienia nagleyszych interessow Kassy tyczących się.

Powtore

1796.

Powtore Do doniesienia ostatnio u Sekretarza przez Xdzierg. Gł. Garyckiego rachunkach z administracyi Dobr Szkoły Głównej

Działo się w przytomności Osob Rade S.G. Kładących w Protokule Aktu na Karcie 555 zapisanych.

Jak zgromadzona Szkoła Główna po przeczytaniu i podpisaniu Konkluzyy ostatniego posiedzenia uchwaliła co następuie:

Co do pierwszego Czytany był Dziennik Prokuratoryi z którego pokazało się iż był w percepcie na Szkołę Główną a 1mo Julii ad 9bris 35103 Zł. Polsk gr 2. Expensy w tymże samym czasie Zł. Polsk 23774. gr 9. Remanet w kassie 11328 Zł. Polsk gr 23. — Na Bursę było percepty 7155 Zł. Polsk. Expensy 2486 gr 6. Remanet 4668 Zł. Polsk gr 24. — Na Borkarny Zł. P. 2450. Expensy zaś 205 Zł. gr 29½ Remanet 2304 Zł. P. gr½

1. Po przeczytaniu Dziennika następuiące zapadły Konkluzye: 1mo Do ułożenia wspólnie z Gł. Ekonomem Kosztow tak na utrzymywanie Domow Ogrodu Botanicznego opłaty salariow i innych wydatkow, wezwała S.G. X. Kadwańskiego i Przybylskiego. 2do Na mieysce Mazyńskiego wyprawionego, wybierze Prokurator inną Osobę, ktorey z pensyi Mazyńskiego Zł. Polsk 800 wynoszącey, po Zł. 500 na Rok wyznaczy, a reszte dla tegoż Mazyńskiego zostawi.

X. Jozef Szabel. S. T. D.
Rektor. mpp

Kontynuacya Sessyi

Dnia 12. Października

Do zadecydowania na Karcie 50 i 51. zapisanych punktow.

Działo się w przytomności Osob Rade Szkoły Gł. Składaiących W. X. Rektora JXX. i JJW. Kołendowicza Bogdanowicza Czerwieńskiego, Kadwańskiego, Winc. Schustera Bogdanowicza, Przybylskiego, Kiełkowskiego, Kosteckiego, ant. Schustera i Sekretarza.

2. Co do pierwszego Ponieważ Szkoła Główna nie maiąc dnego uzytku z Bursy Pauperum, a nawet funduszu wystarczaiącego na utrzymywanie oney, przeto JW.

Stanowski

1796.

Pazdzier. Stanowski wolny iuż iest od obowiązkow Seniora, wszystkie tylko sprzęty po Chirurgach dawniey w teyże Bursy mieszkaiących podług Inwentarza obowiązany iest oddać, Stancyą zaś do mieszkania obierze sobie P. Stanowski albo w Kollegium mnieyszem, albo li też w ktoreykolwiek Bursie — Szkoła Gł. czyniąc zadosyć Rekwizycyi od Rządu Pruskiego zaniesioney

3 aby w dniu 15 Pazdziernika zesłała do Krzeszowic Osobę w celu udowodnienia dawności zaległych procentow od Summ Kapitalnych na rzecz Akademii zapisanych, a świeżo w Kordon Krola Jmci Pruskiego wpadłych, wezwała do tey czynności JP. Felixa Radwańskiego F. D. Mechaniki w S. G. Publicznego Professora.

Co do drugiego Rejestra i Rachunki z administracyi

4. Dobr Szkoły Gł. przez JX. Garyckiego u Sekretarza złożone, oddała S. G. pod rozpoznanie Delegacyi Ekonomiczney, z obowiązkiem zdania o tym na Sessyi sprawy.

X. Jozef Szabel. Rektor.

Posiedzenie Ordynaryyne Pełne

Listopad Złożone Dnia 6. Listopada.

Do zaradzenia i stanowienia w następuiących punktach.

Naprzod Do czytania Dziennika kassy i zaradzenia interessom kassy tyczącym się.

Powtore Do czytania Dziennika Delegacyi Ekonomiczney, i zaradzenia w interessach Dobr tyczących się.

Potrzecie Do odebrania sprawy od Delegowanego do Krzeszowic w interessie zatrzymanych procentow od Summ Kapitalnych w Kordonie Pruskim będących.

Działo się w przytomności Osob Radę S. G. składaiących w Protokule Rządu na karcie 554. zapisanych.

Jak zgromadzona S. G. po przeczytaniu i podpisaniu konkluzyy ostatniego Posiedzenia uchwaliła co następuie:

1. Co do pierwszego Czytany był Dziennik Prokuratoryi z ktorego pokazało się iż od dnia 9. Pazdziernika do dnia 6. Listopada wpłynęło do kassy na rzecz Szkoły Gł. 4855 Zł. Polsk. gr 23½ Expensy w tymże samym czasie było 2829 Zł. Polsk. gr 28. Remanent 2025 Zł. Polsk. gr 25½ ktoren to remanent złączywszy z remanentem przeszłomiesięcznym 11328 Zł. Polsk. gr 23 wynoszącym, pozostaie w kassie S. G. 13354 Zł. Polsk. gr 18½

1796 Listopad

groszy 18½ — Percepty na Burse w tym Miesiącu nie było żadney, Expens zaś wynosiła 883 Zł. Polskę gr 12, odciągnąwszy więc Summę expensy na Burse, od remanentu przeszłomiesięcznego 4668 Zł. Polskę groszy 24. wynoszącego, pozostanie w Kassie na rzecz Burs
1. 3785 Zł. Polsk groszy 12. — 2do Ponieważ JP. Fiałkowski z odebranych po Szkołach za książki elementarne pieniędzy wynikaiący, a do Kassy Szkoły Gł. od Niego należący się dług 1321 Zł. Polsk groszy 23½ wynoszący stosownie do Konkluzyi w Miesiącu Lutym roku bieżącego zapadłey w Protokule Ekonomicznym folio 18 zapisaney częściami zaspokaiaiąc, przez złożenie w teraźnieyszym Miesiącu resztuiącey kwoty toiest 221 Zł. Pol: gr 23½ zupełnie umorzył, przeto Szkoła Gł. JP. Fiałkowskiego z wspomnionego długu z Xiążek Elementarnych wynikaiącego,
2. ninieyszą Konkluzyą kwituie. — 3tio Ponieważ z pomiędzy Emerytów JX. Włyński żadnego z Akademii nie ma opatrzenia, przeto zleciła Szkoła Gł. wypłacić Mu część zaległey pen-
3. syi. 4to Czytana była Nota X. Skibińskiego na mocy odesłania siebie do Akademii przez Rezolucyą Urzędu Cyrkularnego podana, w którey dopraszał się 1mo o powiększenie sobie pensyi 2do aby ta która ma wyznaczoną mogła Mu być na cały Rok anticipative wypłaconą. Ponieważ winą nienaychwalebnieyszych postępków X. Skibińskiego stało się, iż mimo zdatności swey z strony wieku do żadnych posług w stanie Akademickim nie iest użyty, nie iest zatym Szkoła Gł. obowiązaną powiększać onemu pensyi, która skutkiem ciągle i chwalebnie odbytych prac w stanie Nauczycielskim być zwykła. Co do drugiego iako i dawniey nie było zwyczaiem aby pensye komukolwiek wyznaczone anticipative na cały rok były wypłacane, tak tym bardziey w teraźnieyszym stanie Kassy nie może przychylić się S. G. do żądania X. Skibińskiego.
4. Co do drugiego Na doniesienie W. Stanisława Cińskiego Pułkownika i Dzierżawcy Wsi Wistki że na mocy Patentu Krola Jmci Pruskiego, wszystkie Dobra Duchowne maią być na skarb wzięte i przez tenże administrowane, iże Wieś Wistka Akademii Krakowskiey dziedziczna przez Lustracyą do ofiary dziesiątego grosza w roku 89. między Duchownemi policzona, ma być także przez Rząd administrowana, a zatym aby przysłać Dokumenta udowodniaiące iako wieś Wistka nie za fundusz duchowny ale za świecki uważana być powinna. — Szkoła Główna Akademiia Krakowska zleciła W. JP. Cińskiemu złożyć oblatę Przywileiu Władysława Jagełły w r. 1401. wydanego, przez któren

Kanclerstwo

1796.

Listopad Kanclerstwo Swiradzkie Ktorego fundyszem iest Wisłka, nadane i inkorporowane iest Magistrom, Profesorom, Doktorom Teologii i Akademii, z Ktorego Przywileiu pokazuie sie ze fundusz Kanclerstwa wspomnionego iako Akademii nadanego nie za fundusz Duchowny ale za Swiecki uważany być powinien, a to na fundamencie powszechnego prawa w krajach nawet Krola Jmci Pruskiego używanego, przez ktore wszystkie Akademie uważane sa za Zgromadzenia Swieckie, i to sie w kraiu dawney Rzeczy Pospolitey Polskiey ~~zachowywało~~ względem tych fundusow Akademii zachowywało, i coby Akademia Krakowska Rządowi Tamtyszemu udowodniła Dokumentami w Kommissyi Edukacyiney Warszawskiey zdziałemi a przez Rząd Pruski zabranemi. przeto W. Dzierżawca złożywszy obłatę wspomnionego Przywileiu odzyskiwać sie będzie do powszechnego względem Akademiy prawa i niniejszey Szkoły Głowney Rezolucyi. — 2do Umocowała Szkoła Gł. Delegacyą Ekonomiczną do ułożenia sie z Gromada
5. Bronowską o czynsze z gruntow na akcye podzielonych, wypływaiące, a nawet puszczenia onegoż w tey samey iako dotąd cenie na lat trzy poczynaiąc od roku teraźnieyszego. — 3tio Data Szkoła Gł. zupełną moc Delegacyi Ekonomiczney do u-
6. godzenia sie z JP. Kowalskim i wypłacenia ugodzoney Summy za pretensye z Arędy Stratnowic wynikaiące z warunkiem zakwitowania Akademii przez JP. Kowalskiego z wspomnionego gatunku pretensyy. — 4to Czytanie Dziennika Delegacyi Ekonomiczney odkłada Szkoła Głowna do następuiącey Sessyi, na ktorey ma być także zdany Rapport o Rachunkach tychże Delegacyi do odebrania ktorych wezwała Szkoła Głowna absentia
7. ~~ratio~~ non obstante JX. Kanonika Minockiego, JJ. PP. Przybylskiego i Antoniego Schastera.
8. Co do trzeciego JP. Radwański do wowodnienia rzetelności procentow zatrzymanych od Summ Kapitalnych w Xięstwie Pruskim będących, od Szkoły Głowney do tego Delegowany czytał następuiący Rapport.

Będąc Delegowanym do Rządu Pruskiego w interesie tłomaczenia rzetelności długow u Possessorow w tamtym Xięstwie, ziechałem do Brzeszowic dnia 29 Października, na ten dzień ziechali Possessorowie i Ekonomowie rzeczonych Dobr
9. Pierwszy Ekonom z Mirzyglada W. Borzęckiego, na podany dług Xięstwa Polskiego 8120 od Summy Kapitalney 20300 za lat 8 tłomaczył sie iż Jego Tryncypała nie masz i dopiero po trzech krolach z Wołynia spodziewany, a przeto do przyiazdu Jego nie mo-

że

że żadney dać dosyć czynney odpowiedzi; Kommissya zostawiła ten interess do decyzyi JW. Hoyma, czyli mu tey zwłoki pozwoli, o ktorey uchylenie Kommissyi prosiłem.

10. Ekonom z Bendusza i Dziedzic Zelisławic W. Zalaszewski na podany dług 2640. Zł: Polsk gr 5½ za lat 13 od Summy Kapitalney 4075 gr 20. dali tłomaczenie. Pierwszy że odwoził za lat 10 prowizyą do przeszłey Prokuratoryi, ktorey od niego niechciała przyiąć. Drugi że Dekret redukuiący ma za uciążliwy, i że mu nie może zadosyć uczynić, pokiby insza w tey redukcyi nie zapadła decyzya, o co nawet zrobił manifest kiedy Xięstwo przyłączona do Korony. Obydwa nakoniec dowodzili że nie mogą być pociągani do płacenia więcey iak lat 10., ile że Dekret redukuiący na fundamencie Prawa i dawniey zaległe Prowizye kazał zapłacić non excedendo decennium, a nakoniec że żadnego nie masz manifestu de diligentia zrobionego o niezapłaconą ante decennium prowizyą.

Odpowiedziałem pierwszemu, że Prokuratorya nie mogła dawać kwitu za lat 13 nie maiąc płaconych tylko lat 10. Drugiego przekonałem kwitem iż akceptował Dekret, kiedy po ferowanym in Julio Dekrecie zapłacił in Novembri prowizyą nakazaną podług Dekretu, powtore że przeciw Dekretowi ultimae instantiae nie mogł nic czynić. Naostatek Dekret nakazuiący płacić prowizyą non excedendo decennium nie był ferowanym na przyszłość, i że prawo nie płacenia zatrzymanych prowizyy nad lat 10. nie mogło się ściągać do funduszu Eduk.

Kommissya chcąc te spory ułatwić proponowała zgodę; Ja lękaiąc się z iedney strony zwłoki w interessie gdyby miał być odesłany do Sądu w kraju, gdzie fundusz Edukacyyny dla obcego Korpusu może by nie znalazł przyzwoitey opieki, z drugiey strony nie będąc umocowanym do robienia propozycyi na zmnieyszenie funduszu zrobiłem ugodę w sposobie iak tu przyłączam, zostawuiąc do woli Szkoły Głowney przyiąć takową lub uchylić.

11. Z JP. Bystrzonowskim Synem JW Kasztelana Dziedzica Nakła o zaległą prowizyą za lat 19. zaszedł spor, ktora była podaną w kwocie Zł: Pols: 2940 od Sum: Kapitał: 3000, naprzod że Rejestr produkowany miał omyłkę, powtore że kwity i inne dokumenta podczas Rewolucyi JW. Bystrzonowskiemu zabrano, a zatem żeby były przysięgi w tym punkcie nieuchronne, potrzecie że Akademia o zaległość się nie upominała i żadnego manifestu nie zrobiła, do czego prawo nie płacenia prowizyy ultra decennium produkowane. Podobnież na przekładanie Kommissyi zrobiłem kondycyonalną ugodę.

12. Rokitno W. Szembeka winno zaległą prowizyą za lat 11. od S. K. 8000 Zł: Polsk w kwocie 4400 Zł: Przytomny JP. Szembek odpowiedział że przyznaie tę należytość, ale maiąc Dobra zatradowane wypłacić Jey nie może

Przyswiadł

1796.

Listopad Przywiodł iż Akademiia ma na Rokitnie tradycyą iże ta iest pierwsza nad tradycyą JW. Moszyńskiego teraźnieyszą. Wszelako Kommissya poczęści informowana o tradycyi teraźnieyszey przekładała iż musiała pierwsza tradycya Akademii ieżeli była bydź zawieszona, kiedy tradytor teraźnieyszy bez przeszkody zatradował i dotąd traduie. Przeto osądziła za rzecz potrzebną akt tradycyi na rzecz Akademii mieć sobie kommunikowany, i historyą tey tradycyi za co Szkoła Gł: Jey niekontynuowała.

13. Na ostatku przyszedł interess Zawady JP. Wołowskiego który Osobom S. G. listem okolnym kommunikowałem. Chciałem ia na fundamencie opinii Osob S. Gł: zgodzić się z JP. Wołowskim, ale nic zrobić nie mogłem, kiedy ten na moię propozycyą ostatnią ażeby zapłacił za lat 8. okrągło fl. 2400 nie chciał dać iak tylko fl. 2000. składaiąc się iż Jego Dzierżawca napisał mu że w pozwie okolnym taka Summa była na Zawadzie podana, iże w Krakowie taką iest gotów wypłacić, albo gdybym się zgodził w Krzeszowicach. Odpowiedziałem iż nie będąc umocowanym tey propozycyi przyiąć nie mogę. W nadziei iż Szkoła Gł: na tę Jego propozycyą przystanie, przekładał Kommissyi aby się chciała wstrzymać do przełożenia przezemnie Akademii tego interessu. Przywodził on między innemi przyczynami iż żadnych Dokumentów od przeszłego Dziedzica W. Miłoszewskiego nieodebrał.

14. Dnia onegdayszego JW. Hoym posłał mi Rekwizycyą aby do zaległości na Gdańsku mogł mieć sobie kommunikowane Dokumenta, oblatę Inskrypcyi przez Magistrat Gdański Extraktem wyiąłem, i takowy JW. Konsyliarzowi kommunikować niecmieszkam. — Dan w Krakowie Dnia 6. List: 1796. R — F. Radwański.

15. Konkluzya Szkoła Głowna Akademiia Krakowska układ z Possessorami Dobr Nakła, tudzież Bendusza i Zelisławic o zaległe procenta za pośrzednictwem Kommissyi od Rządu Krola Jmci Pruskiego wyznaczoney przez JP. Felixa Radwańskiego w Krzeszowicach zrobiony przyymuie i ninieyszą konkluzyą potwierdza; daie mu nadto zupełną moc do ułożenia się podobnież i z innemi Possessorami Dobr w Kordonie Krola Jmci Pruskiego będących, przez Akademiią na delatę podanemi.

X. Jozef Szabel.
Rektor. mpp

Posiedzenie Ordynaryyne Pełne

Grudzień Złożone Dnia 11. Grudnia

Do zaradzenia i stanowienia w następuiących punktach:

Naprzod Do czytania Dziennika Prokuratoryi.

Powtóre Do czytania Rekwizycyy od Naywyższey Zadworney Kommissyi S. G. intimowanych.

1796. Grudzień

Potrzecie Do czytania Noty Prorektora Szkoł Krakowskich proszącego o powrocenie sobie z Kassy S.G. naddatku na Sarta tecta Szkoł wydanego.

Działo się w przytomności Osob Radę S.G. składaiących WJX. Rektora JJXX i JJPP. Sniadeckiego, Czerwiekowskiego, Radwańskiego, Bogdanowicza, Przybylskiego, Scheydta, Fiałkowskiego, Antoniego Schastera, i Januszewicza Sekretarza.

Tak zgromadzona Szkoła Gł: po przeczytaniu i podpisaniu konkluzyy ostatniego Posiedzenia uchwaliła co następuie:

1. Co do pierwszego Czytany był dziennik Prokuratoryi z którego pokazało się iż od dnia 6. Listopada do dnia 11. Grudnia wpłynęło do Kassy na rzecz Szkoły Gł: 5185 Zł: Polsk którą percepte złączywszy z remanentem przeszłomiesięcznym 13354. Zł: Polsk gr 18½ wynoszącym, znaydawało się w Kassie Szkoły Gł: Zł: Polsk 18539 gr 18½. Było expensy na rzecz Szkoły od dnia 6. Listopada do dnia 11. Grudnia 17471 Zł: Pol: gr 10 zostaie zatym w Kassie 1068 Zł: Polsk gr 8½. — Od dnia 6. Listopada do dnia 11 Grudnia percepty na Burse nie było żadney, Expens zas w tymże samym czasie wynosiła 118 Zł: Polsk gr 20 którą expens odciągnąwszy od remanentu przeszłomiesięcznego 3785 Zł: Polsk gr 12. wynoszącego, pozostaie w Kassie na rzecz Burs 3666 Zł: Polsk gr 22. — Na Borkarny percepty nie było żadney, Expens wynosiła 270 Zł: Polsk którą odtrąciwszy od remanentu przeszłomiesięcznego 2204 Zł: Pol gr ½ wynoszącego pozostaie w Kassie na rzecz Borkarn Zł: Pol 1934 gr 0½.

2. Co do drugiego Po przeczytaniu Rezolucyi Kraysamptu Krakowskiego pod Nrem 3088 w którey wyrażono iest iż Professorowie Szkoły Głowney od wyznaczonych dochodow fassyonować się, i rownie z innemi Mieszkańcami Kraju do pożyczki woyskowey przyłożyć się powinni. — Wezwała Szkoła Gł: JX. Bogucickiego i JP. Fiałkowskiego aby ci Imieniem Jey przełożyli Kommissyi Patentem JP. Co Key Mci do ugodzenia się o woyskową pożyczkę z niektoremi Osobami za quartum genus hominum uważanemi wyznaczoney, czyliby nie przystała na opłacenie iakowego pewnego quantum od intraty z Dobr akademii podług ofiary dziesiątego grosza wyprowadzoney, po odrąceniu iednak z teyże intrat, podatku dziesiątego grosza, pożyczki woyskowey i nie uchronnych wydatkow na opatrywanie sartorum tectorum, opłatę Officialistow i ludzi służących utrzymywanie ogrodu botanicznego itd: albo też czyliby nie pozwoliła aby Professorowie w ten czas dopiero przypadaiące na siebie quantum na pożyczkę woyskową

składali

1796.

Grudzień składali, kiedy odbierać będą swoie z Prokuratoryi pensye. Na Rekwizycyą Naywyższey Zadworney Kommissyi pod Nrem 7840 zleciła Szkoła Gł. odpisać iż Dobra Szczepanowice Parkoszewice i Smrokow są bez żadney wątpliwości dziedziczne Akademii i że nigdy do funduszu Pojezuyckiego nie należały. tudzież że te dobra Akademiia trzyma w swoiey administracyi, iże ten sposob ciągnienia intrat z Dobr swych znalazłszy być dla siebie dogodnieyszym i korzystnieyszym nieodstępować od niego postanowiła.

3. Co do trzeciego Po przeczytaniu Noty zleciła Szkoła Głowna wypłacić JP. Prorektorowi Himonowskiemu naddatek na sarta tecta Szkoł przez niego wydany, a na fundamencie Rapportu Delegowanych przez Konkluzyą w Miesiącu Lipcu Roku bieżącego zapadłą w Protokule Ekonomiczny na karcie 50 zapisaną Onemu przyznany Zł. Polsk. 192. gr 19½ wynoszący niemniey 59. Zł. Polsk. gr 27. które poźniey to iest à 1a Julii ad 1m 8bris Roku teraźnieyszego wydał, za okazaniem iednak na tę ostatnią kwotę Rejestru wydatkow Prokuratorowi Szkoły Głowney, co się tycze zatrzymanego salarium kwartalnego dom strożom wstrzymuie Szkoła Głowna swoię Rezolucyą aż do zainformowania się względem funduszu Pojezuickiego czyli iest iakowy z tego funduszu remanent. X. Jozef Szabel Rector mpp.

ROK ERY CHRZESCIANSKIEY. 1797.

1797. Posiedzenie Ordynaryyne Pełne.

Styczeń Złożone Dnia 15 Stycznia

Do zaradzenia i stanowienia w następuiących punktach:

Naprzod Do czytania Dziennika Prokuratoryi.

Powtore Do czytania Rezolucyy Naywyższey Zadworney Kommissyi.

Potrzecie Do czytania Rapportu o Rachunkach Drukarni

Działo się w przytomności Osob Radę Szkoły Głowney składaiących w Protokule Rządu na karcie 558 zapisanych.

Tak zgromadzona Szkoła Głowna po przeczytaniu i podpisaniu Konkluzyy ostatniego Posiedzenia uchwaliła co następuie:

1. Co do pierwszego Czytany był dziennik Prokuratoryi z którego pokazało się iż od dnia 11 Grudnia do dnia 15. Stycznia 1797 R. wpłynęło do kassy na rzecz Szkoły Głowney 5145 Zł: Polsk: którą perceptę złączywszy z remanentem przeszło-

1797. Styczeń

miesięcznym 1068 Zł: Polsk gr 8½ wynoszącym, znaydowało się w Kassie Szkoły Głowney Złotych Polsk 6213 gr 8½. — od dnia 11 Grudnia do dnia 15 Stycznia było Expensy na rzecz Szkoły Głowney 3629. Zł: Polsk gr: 17. Zostaie się więc w Kassie Zł: Polsk 2583 gr 21½ — Od dnia 11. Grudnia do dnia 15 Stycznia było percepty na Burse Zł: 9. ktorą percepte złączywszy z remanentem przeszłomiesięcznym 3666 Zł: Polsk gr 22 wynoszącym zostanie się w Kassie na rzecz Burs Zł: Polsk 3675 gr 22. — Na Borkarny percepty nie było żadney Expens zaś wynosiła 934. Zł Polsk ktorą odciągnąwszy od Remanentu przeszłomiesięcznego 1934. Zł: Polsk i gr½ czyniącego, zostaie się w Kassie na rzecz Borkarn Zł: Polsk 1000. i gr ½. —

2. Co do drugiego Czytana była Nota pod Nrem $\frac{9065}{1045}$ od Naywyższey zadworney Kommissyi Szkole Gł: Kommunikowana przez JX. Garyckiego do JW. Barona de Margelik podana w ktorey prosi o zalecenie Akademii i nakazanie Prokuratori oneyże aby mu pensyą wysłużoną wypłacił. — W odpowiedzi na wspomnioną Notę zleciła Szkoła Gł: umieścić 1mo iż dla tego JX. Garycki do rowney dyzmembry z drugiemi Osobami nie należał że stosownie do prawa Grodzieńskiego o Kommissyi Edukacyyney pod Art: 36. Beneficium Starokorczyńskie w części pensyi Professorskiey przyiąć ofiarował się, i toż Beneficium od Roku 94. trzyma. 2do zleciła wyliczyć Beneficia Akademickie ktore JX. Garycki posiada, a ztąd porownać los Jego z losem innych Professorow żadnego innego procz pensyi opatrzenia nie maiących. 3tio że Akademiia wstrzymawszy JX Garyckiego od partycypowania z dyzmembry aż do rozpoznania stanu i dochodu Beneficium Starokorczyńskiego w części pensyi Onemu nadanego tym końcem wyznaczyła Lustratora ktorego JX Garycki do lustracyi Beneficium nie dopuścił. 4to że zatrzymanie Onemu pensyi nie mogło być bez wiedzy Rektora Szkoły Głowney kiedy nastąpiło za konkluzyami Akademii, zleciła wreszcie skończyć Akademiia, ażeby z tego rzetelnego rzeczy wykładu i w Aktach Akademii opisanego, osądził sam Rząd co ma wnosić z Expressyy w Nocie JX Garyckiego zawartych a nie tylko Zgromadzenie ale i Rząd dawny Polski krzywdzących. — Kopiią zaś tey Noty przy Aktach zostawić zleciła, i przy explikacyi konkluzye przy-

łączyć

1797.

Styczeń przyłączyć kazała. — 2do Czytana była Rezolucya N. Z. Kommissyi pod Nrem 9536. zabraniaiąca Akademii samowładnego wyrębu i przedarzy lasow a to z powodu doniesienia Krakowskiego Kraysamptu iż Akademiia przeciw wszelkim regułom leśniczego gospodarstwa i z wielkim uszkodzeniem

3. znaczną część lasu w Bronowicach wyciąć kazała, tudzież nakazuiąca aby Akademiia bez dalszego oporu wszystkie swoie lasy wiernie wskazała i te w dozor Adyi czyli Kommissyi Dobr Stanu oddała, a na potem swoie potrzeby drew w tejże Adyi w czasach należytych kiedy przypadną przekładała, gdzie dopiero takowych potrzebnych drew wydanie według możności assygnowane będzie. — Szkoła Główna wspomnioną Rezolucyą Delegacyi Ekonomę oddała końcem wygotowania potrzebney explikacyi i przesłania oneyże N. Zad. Kommissyi. — Rezolucya N. Z. K. pod Nrem 9441. względem Zbrowa wraz z Notą imieniem Akademii do Jo Co Krolewskiey Mci napisaną zleciła S. G. oddać Delegowanym do traktowania z Rządem.

4. Co do trzeciego Delegowani do odebrania Rachunkow od Prefekta Drukarni czytali następuiący Rapport:

Raport o Rachunkach Drukarni
z lat trzech a 1a 8bris 93 ad 1m 8bris 96. Szkole Gł. zdany.

Rachunki Drukarni S. G. przez nas Delegowanych przeyzrzane, zweryfikowane i podpisane okazały Percepty i Expensę iak następuie:

Percepta Drukarni a 1a 8bris 1793 ad 1m 8bris 1796.

Było Remanentu od ostatnich Rachunkow	Zł. Pols	967. gr 4.
Z Prokuratoryi JX. Smaczninskiego wziął Prefekt		500
Trzechletni dochod za drugi obce uczynił		5570 – 21
Za Kalendarze weszło		1694 – 8½
Za Książki Elementarne od Szkoł		2995 –
Za uprzedane książki z starego Magazynu		460
Za sprzedany papier		1351.
Summa Percepty	Zł. Pols	13538 gr 3½

Expensa Drukarni w tychże trzech latach

Podatek Dymowe i Koszarne	Zł. Pols	328 gr 15
Strawne i mydło służących		951
Nakład na druki w Zycerni i Presserni		3405 gr 20½
Summa	Zł. Pols	4685 gr 5½

Transport

1797.

Styczeń

Transport lateris Zł. Pol. - 4685 gr 5½

Za Kalendarze i stępel na Exempl: dla akademii - - - 579.

Introligatorowi - - - - - - - - - - - - - - - - - - 88 - 26

Pensyi Prefekta przez lat trzy - - - - - - 9000

Reparacya w Domu i sprawunki do prass - - - 76

Opał i światło w samey Drukarni - - - - - 643

Utrzymywanie Żołnierzy z posługami - - - 2133 - 18

Poczta - - - - - - - - - - - - - - - - - - - 32

Dyskonto na Zł: 126 miedzi - - - - - - - - - 63

Strata na zreduko: monecie w początkach - - - 90

Wychędożenie Kanału - - - - - - - - - - - 130 - 15.

Summa Expensy Zł. Pol. - 17.521 gr 3½

Odciągnąwszy teraz od Expensy w Summie Zł. Pol. 17.521 gr 3½

Percepty w Summie Zł. Polsk. - - 13.538 gr 3½

Zostaie się w Drukarni deficit Zł. P. - 3983.

Co do Papieru. Było w Remancie ad 1m Octobris 1793 Roku.

Wodnego Bel - - - 85 - ryż 4.

Klejowego - - - - - - - - ryż 57. liber 15

Wydano na Książki Elementarne i inne druki

Klejowego - - - - - - ryż - 4 liber 17.

Wodnego Bel - - - 9.

Sprzedano Klejowego - - - - - - ryż - 43

Wodnego Bel - - 15

Remanet ad 1m 8bris 1796. Roku

Klejowego - - - - - - ryż 10

Wodnego Bel - - - 61.

Magazyny Książek Starych i elementarnych zrewidowawszy Rejestra i Tabelle w których się okazuie obrachunek sprzedanych i na składach będących podpisaliśmy.

Przy takowym zdaniu rachunkow z Drukarni łączemy tu wniesienie Prefekta, ażeby Szkoła Gł: raczyła dla Prefektow pilnuiących Magazynow Książek Elementarnych po Szkołach i ich uprzedawaniem trudniących się, celem zachęcenia ich do lepszego dozoru i nadgrodzenia ich trudow zysk 10go. grosza na sprzedanych exemplarzach ustąpić. M. Jacek Przybylski Delegowany mpp - Marcin Fiałkowski Delegow. -

X. Jozef Szabel. Rektor.

1797.
Luty

Posiedzenie Ordynaryyne Pełne

Złożone dnia 16. Lutego

Do zaradzenia i stanowienia w następuiących punktach:

Naprzod Do czytania Dziennika Prokuratoryi.

Powtore Do czytania Rekwizycyy od N. Zad: Kommissyi i Krayshamptu Szkole Głow: intimowanych.

Potrzecie Possessor Beneficium Luborzyckiego prosi Akademii o assygnacyą przynaymniey na cztery dęby potrzebne na słupy do obory i parkanow.

Poczwarte Do czytania Noty X. Cyankiewicza i Rezolucyi Rządu Pruskiego przez ktorą tenże Rząd bierze w sekwestr wioski Seminaryyskie za dług Kardynałowi Anticzemu od S. G. należący się.

Działo się w przytomności Osob Radę S. G. składaiących w Protokule Rządu na karcie 559. zapisanych.

Tak zgromadzona Szkoła Gł: po przeczytaniu i podpisaniu Konkluzyy ostatniego posiedzenia uchwaliła co następuie:

1. Co do pierwszego Czytany był dziennik Prokuratoryi, z ktorego pokazało się iż od dnia 15 Stycznia do dnia 16. Lutego wpłynęło do Kassy Szkoły Gł: Zł: Polsk 6650 gr 19½ ktorą percepte złączywszy z remanentem przeszłomiesięcznym 2583 Zł: Polsk gr 21½ wynoszącym znaydowało się w Kassie Zł: Pols 9234 gr 11. Expens w tymże samym czasie wynosiła 6024. Zł: Polsk gr 13½, ktorą odciągnąwszy od wspomnioney wyżey percepty pozostaie się w Kassie 3209 Zł: Pol gr 21½. Percepty na Burse nie było żadney Expens wynosiła Zł: 100 ktorą odciągnąwszy od remanentu przeszłomiesięcznego 3675 Zł: Pol gr 22. wynoszącego pozostaie się na rzecz Burs Zł: 3575 gr 22.

Po przeczytaniu Dziennika następuiące zapadły Konkluzye:

1mo Ponieważ z wszystkich Domow akademickich Szkołek parafialnych i Seminarium Academico Dyecezalnego podatek dymowe zwany opłacany bywał przez Kommissyą Eduka: ktora natenkoniec corocznie pewne wypłacała quantum, kiedy zatym w teraźnieyszych czasiech fundusz ten do Kassy Szkoły Gł: nie wpływa, ostrzeże więc Prokurator Seniorow Szkołek i Proboszczow Kościołow parafialnych przy ktorych się Szkołki znayduią, tudzież Prefekta Seminarium iż Szkoła Gł: począwszy od Miesiąca Marca podatku tego z Kassy swoiey opłacać nie

będzie

1797.

będzie, poda oraz Notę do Kreyshamptu krakowsk z wyłto-
maczeniem tego interessu i oraz prozba o zalecenie aby po- Ludy
datek wypełniony prosto z tychże Szkołek lub przez rce
Proboszczow iako Protektorow Szkołek był wybierany. 2do
2. To przeczytaniu Noty Seniorow Bursy Starygradzkiey
i Jeruzalem proszących o powrocenie Jobii naddatku na po-
trzeby Burs zrobionego a przez Delegowanych do słucha-
nia rachunkow rozstrząśnionego, zleciła Szkoda Gdowna
Prokuratoryi z fundussu Burs wypełniony naddatek powro-
cić tuż P. Seniorowi Bursy Starygradzkiey Zł. Pol. 513 gr 12
Seniorowi Bursy Jeruzalem 240 Zł. P. gr 15. in summa Zł.
Polsk 753 gr 27. — 3tio Należące się za kwartał a 1a Julii
ad ultimam 7bris roku zeszłego dwom Proboszom salarium to
iest Kollegium mniejszego i Classicum każdemu po Zł. 50
in summa Zł. Polsk 100 zlecila Szkoda Gd. z kassy swo-
iey powrocić.

Co do drugiego Czytana była Rekwizycya Kraysshamptu
Krakowsk pod Nrem 475 zalecaiąca Akademii aby reparacya
Domu na wilsney ulicy stanowionego iak nayrychley prze-
wiezita, zlecila S.G. Prokuratorowi swemu, aby przełożył
P. Kraysshamptowi Krakowsk, iż Dom na wilsney ulicy Mytno-
3. wany Bursa Pauperum zwany nie iest dziedziczny Aka-
demii ale tylko pod Jey opieką i dozorem zostaiący na mie-
szkanie ubogich Studentow przeznaczony, że Dom ten w nay-
większey części w Galicyi wschodniey funduszu pewien zdaie, że
reparacya iego nie mogłaby być czyniona tylko z docho-
dow innych Burs, coby było z krzywdą funduszu ubogich
studentow żadnego użytku z tego Domu nie maiących, że
nakoniec pozwalaiąc Akademika do czasu Domu tego nie w
innej myśli to uczynita tylko że do żadnych nie będzie na-
leżeć ciężarow. — 2do Czytana była odpowiedź Naywyż-
szey Cesarsko Kommissyi na Tłomaczenie ie Szkoły Gd. w
interessie X. Garyckiego pod Nrem 1416 wydana w treści na-
stępuiącey: „Zadawaiąca relacya i z okoliczne wyiaśnienie pod „
4. 15. zeszłego Miesiąca względem Memoryału X. Garyckiego „
o pensyą, odpowieda ie Uniwersytetu: iż ta ma Bonifacego Ga- „
rycklego z Jego tuby pod 22. Grudnia przeszłego roku przy- „
łanym miejsca nie maiącym Memoryałem imieniem tu- „
teyszey Kommissyi odprawić Jemu wraz nie przystoynego spo- „
sobu pisania zabronić i oświadczyć, że on ie wypełnaczonej, ab „

Uniwersytete

1797.

Luty „ Uniwersitate lustracyi do stanu i dochodow Beneficium
„ Starokorczyńskiego bez oporu poddać powinien, inaczey
„ użytoby serio przymusowych sposobow do uskutecznie-
„ nia teyże.„ — Szkoła Głowna wspomnioną odpowiedź
wraz z kopiią w Niemieckim Języku z originału co do sło-
wa wypisaną, zleciła JX. Garyckiemu kommunikować
— w celu zaś uskutecznienia rozkazu Naywyższey Za-
dworney Kommissyi względem lustracyi, obowięzuie JX. Ka-
5. nonika Minockiego aby przyiętemu na siebie obowiąz-
kowi względem weyrzenia w stan i dochod Beneficiu
Starokorczyńskiego iak nayrychley zadosyć uczynił.
3tio Na Rekwizycyą N. Z. Kommissyi pod Nrem 1390 zle-
ciła Szkoła Głowna odpowiedzieć iż nie znayduią się w Archi-
vum oneyże Inwentarze teraźnieyszego stanu Beneficiow
6. przez JX. Kołłątaja posiadanych, ani nawet wie Szkoła Gł.
wiele z tychże do skarbu publicznego opłaca się podatku,
nie było albowiem zwyczaiu aby takowego gatunku pa-
piery w archiwum oneyże przez Possorow Beneficiow skła-
dane bywały. — 4to Czytana była rekwizycya Nayw: Zadw:
Kommissyi pod Nrem 227. zalecaiąca Akademii aby rozrządze-
niu pod dniem 19. Grudnia roku zeszłego co do złożenia kontra-
7. ktu arędownego klucza Szczepanowskiego i okazania roczney
intraty od obięcia tegoż klucza w własną administracyą zado-
syć uczyniła. — Ponieważ Kommissya Indagacyyna do
rozpoznania stanu i dochodow Akademii wyznaczona, iuż
swoie dzieło rozpoczęła, zaczym Akademiia wspomnioney wy-
żey rekwizycyi w krotce w teyże Kommissyi zadosyć uczyni.
Co do trzeciego Ponieważ przez Rezolucyą Naywyższey Za-
dworney Kommissyi pod Nrem 9536 zabroniony iest Akade-
mii samowładny wyrob lasow, zaczym nie może się Szkoła
Głowna przychylić do żądania Possessora Beneficium Lu-
8. borzyckiego w wydaniu Onemu assygnacyi na cztery dęby.
Co do czwartego Po przeczytaniu Noty JX. Cyankiewicza Pre-
9. fekta Seminarium w ktorey donosi iż wieś Boguchwałowice zwa-
na do Seminarium należąca przez Rząd Pruski zasekwestro-
waną została za dług Kardynałowi Anticemu od Akademii należą-
cy się, zleciła S.G. Prefektowi Seminarium aby przesłał urzędo-
wne zaświadczenie w dowod iż wieś wyżey wspomniona nie iest
dziedzictwem Akademii ale Seminarium, spodziewać się albo-
wiem należy iż przez ten sposob od sekwestru uwolnioną
będzie. —

X. Jozef Szabel. Rektor

1797.
Marzec

Posiedzenie Ordynaryyne Pełne
Złożone w czwartek dnia 16. Marca.
Do zaradzenia i stanowienia w następuiących punktach:
Naprzod Do czytania Dziennika Kassy, i zadecydowania względem zaległey w Kassie prowizyi z Mrzygłoda ubogim Kościoła S. Anny należącey się.
Powtore Do czytania rekwizycyy od N. Z. Kommissyi Collegium Fiskalnego i Kreyshamptu Krakowskiego S. G. intimowanych.
Potrzecie Do oznaymienia o uczynioney rewizyi Urzędowey Probostwa S. Floryana Szkoły tamże i Dobr Bienczyc z ktorey pokazuie się potrzeba reparacyi nieuchronney do 30000 zł. Polsk. przeszło wynosząca, do uproszenia zatym od S. G. pomocy Proboszczowi do prawa z tey okazyi z Exekutorami Antecessora rozpoczętego.
Poczwarte Do czytania Noty JP. Szambelana Moszyńskiego.
Popiąte Do czytania Dziennika Delegacyi Ekonomiczney.
Działo się w przytomności Osob Radę Szkoły Głowney składaiących w Protokule Rządu na karcie 560 zapisanych
Tak zgromadzona S. G. po przeczytaniu i podpisaniu konkluzyy ostatniego Posiedzenia uchwaliła co następuie:
1. Co do pierwszego Czytany był dziennik Prokuratoryi z ktorego pokazało się iż od dnia 16. Lutego do dnia 16. Marca wpłynęło do Kassy Szkoły Głowney 4284. Zł. Polsk. gr. 10 ktorą perceptę złączywszy z remanentem przeszłomiesięcznym 3209. Zł. Polsk. gr. 27½ wynoszącym, znaydowało się w Kassie 7494. Zł. Polsk. gr. 7½ Expensy na rzecz S. G. w tym Miesiącu było 663 Zł. Polsk. gr. 16½ pozostaie więc w Kassie 6830 Zł. Polsk. gr. 21. — Szkoła Głowna wspomniony remanent wraz z tym co od Delegacyi Ekonomiczney przez Kommissarza do Kassy oddanym będzie pomiędzy Osoby do dyzembry należące rozdać zaleciła. — Na Burse percepty niebyło żadney Expens wynosiła Zł. Polsk. 1178 gr. 7. ktorą to expens odciągnąwszy od remanentu przeszłomiesięcznego 3575 Zł. Polsk. groszy 22. wynoszącego pozostaie w Kassie na rzecz Burs Zł. Polsk. 2397. gr. 15.
Po przeczytaniu Dziennika następuiące zapadły konkluzye 1mo Ponieważ w Kassie Szkoły Głowney nic się nie znayduie a Kreyshampt Krakowski procenta od Summ Kapitalnych akademii nie do Kassy teyże akademii ale do Kassy swoiey wypłacać nakazał, poda zatym Prokuratorya Notę do Kreyshamptu

1797.

Marzec hamptu Krakowskiego z zapytaniem kto? i z iakiego zrzodła? w teraźnieyszym miesiącu przypadaiące podatki i inne opatrywać potrzeby, podobna poda Nota Prokuratorya do Kollegium Fiskalnego, z przyłączeniem prozby o pomoc do zwrocenia do kasy akademickiey procentow od summ kapitalnych tyże akademii do kas Krayshamptowych wypłaconych a gdy od Kollegium Fiskalnego względem tego zadania odbierze pomyslną odpowiedź i skuteczną pomoc, poda powtorną Notę względem dochodow z funduszu Pijarskiego. — Do Ponieważ procent

1. od summy kapitalney na Mrzygłodzie zapisaney do kasy Akademickiey nie wpływa, nie może zadym Szkoła Główna wypłacać zatrzymanych prowizyy tak ubogim kościoła S. Anny, iako też i innym iakiekolwiek prawo do summy na wspomnionych Dobrach zapisaney maiącym.

Co do drugiego Czytana była odpowiedź Nayw: Trib: Kommissyi na Notę XX. Exjezuitow pod Nrem 1956. następuiąca: = Universitati Cracovien: = Ponieważ ie z Explikacyi Universitatis pod 10. teraźnieyszego i z bliższego wyiaśnienia rzeczy okazało, że zmarły Kanonik Woyczyński przez lat 13. corocznie po Zł: Polsk 1000 na utrzymywanie sarborum tectorum tak rzeczonego iurydycznego Kollegium odbierał, a zatym utrzymywania i bezpieczeństwa tego Gmachu tak dalece zachodzi, iż teraz daleko znaczniejsze reparacye częścią iuż przewidziane zostały, częścią przedsięwzięte być muszą, na które Zł: Polsk 1700 od zmarłego Kanonika Woyczyńskiego ieszcze nieodebrane, iako widocznie na ten koniec przeznaczone użyte mi być powinny, przeto czterey Exjezuici z swoim podpisem dnia pierwszym Decembra przeszłego roku tu podanym Memoryałem o wydanie tych Zł: Polsk 1700 onym przez Nieboszczyka Kanonika Woyczyńskiego per capionem zapisanych maią być odprawieni z oznaymieniem wyżey przywiedzionych dowodow, a zatym ich pretensya wszelako do massy pozostałey zmarłego Kanonika Woyczyńskiego z powroceniem im ich memoryałowych papierow oddalona. Kraków 17. Lutego 797. Roku. = Jw. Ff Vicedom Marquilik. = Szkoła Główna wspomnioną odpowiedź wraz z całym Sukcessorem śp. X. Kanonika Woyczyńskiego XX. Exjezuitom oddać zaleciła = 2do Na notę Krayshamptu Sędomierskiego pod Nrem 486. do Nayw: Trib: Dom: podaną a od Pryzy J.G. Kommunikowaną, względem Drukarni Bejzydkiey w Sendomierzu od Kommissyi Edukac: X. Woyczyńskiemu do życia pozwolonej zlecila Szkoła Główna odpowiedzieć

2.

3.

iż zdeie się

1797. Marzec

iż zdaie się Oneyże że X. Potoczyński na mocy Rezolucyi P. Kommissyi Edukacyyney dnia 17. Miesiąca Września 1782 R. wydaney, miał prawo obrócić na swoy pożytek to wszystko co było produktem teyże Drukarni, wyiąwszy sprzęty Drukarskie które ieżeli nie w lepszym stanie to przynaymniey w takim, w iakim one odebrał zostawić powinien, po zeyściu zaś X. Potoczyńskiego Drukarnia ta do funduszu Edukacyynego przyłączona być powinna. = 3tio Rezolucyą o stypendistach tak N. Zadw: Kommissyi pod Nrem 2298. iako i Kreyshamptu Krak pod Nrem 737. zleciła S.G. kommunikować JP. Simonowskiemu końcem przeczytania onychże
4. Uczniom Gymnasii Cracoviensis. = 4to Na zapytanie Kreyshamptu Krakowskiego pod Nrem 780. dla czego Prokuratorya od Summy Pojezuickiey na Branicach zapisaney
5. do Kassy akademii odebrała, kiedy Dekret Kommissyi zadworney pod dniem 10. Lipca Roku zeszłego do Kass Kreyshamptowych takowe procenta odbierać nakazał, zleciła S.G. odpowiedzieć iż dla tego procent od wspomnioney Summy iako też i od innych w Woiewodztwie niegdyś Krakowskim znayduiących się do Kassy swey odebrała że i dawniey dochody z funduszu Pojezuickiego do Kassy Jey wypłacane były, a o wzmiankowanym w Rekwizycyi Kreyshamptowey Dekrecie Szkoła Głowna niewiedziała. = 5to Czytana była Nota Collegium Fiskalnego pod Nrem 388. w którey toż Collegium żąda od akademii informacyi względem
6. Summy 2000 ## w Gallicyi Wschodniey na Bestwinie zapisanych, a które do 12000 zł Polskę zredukowane być miały. = Zleciła S.G. Sekretarzowi swemu aby potrzebną w tym interessie informacyą tak z papierow iak z Rejestrow akademii wygotował i tę do Collegium Fiskalnego odesłał.

Co do trzeciego Doniosł JX. Proboszcz Kolendowicz o uczynioney urzędowey rewizyi Probostwa S. Floryana Szkoły tamże
7. i Dobr Bieńczyc, z którey pokazuie się potrzeba reparacyi nieuchronney do 30000 przeszło zł. Polskę kosztować maiąca, tudzież oznaymił o rozpoczętym "processie" z Exekutorami śp. Krzanowskiego o powrocenie kosztu za dezolacyą Domu Proboszczowskiego, Szkołki parafiialney i Wsi Bieńczyc.

8. Co do czwartego Czytana była Nota JP. Hrabiego Moszyńskiego w którey doprasza się od Szkoły Głowney pozwolenia

aby mur

1797.

Marzec aby mur w tyłach Jego Kamienicy dzielący Plac czyli dziedziniec do Kollegium Fizycznego należący mogł być przez niego iako słaby i cienki zwalony, a zato w tymże samym mieyscu inny począwszy od Fundamentów grubszy i mocnieyszy JP. Hrabia swoim kosztem wystawić przyrzeka z warunkiem aby ten mur mogł mu zawsze za ścianę służyć; doprasza się oraz aby węgieł ziemi dziś murem zaięty mogł Mu być ustąpiony w nadgrodę czego obowięzuie się wymurować kanał w który ścieki wod z Kollegium Fizycznego w swoy dziedziniec przyymie. = Szkoła Główna w celu przychylenia się do żądań JP. Hrabiego Moszyńskiego ~~umocowała~~ wezwała JP. Radwańskiego, aby ten rozpoznał czyli uskutecznienie onych nie będzie z szkodą Collegii Phisici, co gdy się tak okaże Prokurator umocowany iest do zawarcia względem tego tranzakcyy:

8.

Co do piątego Dla spóźnioney pory czytanie Dziennika do następuiącey odłożone Sessyi.

X. Jozef Szabel. Rektor.

Posiedzenie Ordynaryyne Pełne

Złożone dnia 2. Kwietnia toiest w Niedziele.

Kwiecień Do zaradzenia i stanowienia w następuiących punktach:

Naprzod Do czytania Dziennika Kassy, i zadecydowania względem zatrzymaney prowizyi z Kamienicy Tomaszkiewicza na S. Jana ulicy sytuowaney o którą się Possessor chce ugodzić

Powtóre Do wysłuchania Rapportu o Rachunkach Delegacyi Ekonomiczney

Potrzecie Do doniesienia Szkole Główney o wyznaczoney Kommissyi likwidacyyney do Dobr i prowentów JX. Kołłątaja.

Poczwarte Do doniesienia Szkole Główney o odebranych w effektach Akcyi z fabryki płócienney łowickiey.

Działo się w przytomności Osob Radę Szkoły Główney składaiących w Protokule Rządu na karcie 561. zapisanych.

Tak zgromadzona Szkoła Główna po przeczytaniu i podpisaniu konkluzyy ostatniego Posiedzenia uchwaliła co następuie:

1. Co do pierwszego Czytany był Dziennik Prokuratoryi z którego pokazało się iż od dnia 16. Marca do dnia 2. Kwietnia wpłynęło do Kassy S. G. Dł. Polsk. 5000 którą perceptę złączywszy z remanentem przeszłomiesięcznym 6830 zł Polsk. gr 21. wynoszącym

1797. Kwiecień

znaydowało się w Kassie Zł: Polsk 11830 gr 21. Expensy w tymże samym czasie było 11065 Zł Polsk gr 6. Pozostaie się w Kassie Zł Polsk 765 gr 15. — Na Borkarnę w tym miesiącu percepty nie było żadney Expens wynosiła Zł: Polsk 400 ktorą odciągnąwszy od remanentu styczniowego w Summie Zł: Polsk 1000 i gr ½ pozostanie się na rzecz Borkarn Zł: Polsk 600 i gr ½ — Po przeczytaniu Dziennika następuiące zapadły Konkluzye: Po przeczytaniu Dziennika następuiące zapadły Konkluzye: 1mo Umocowała Szkoła Główna

1. JP. Prokuratora Fiałkowskiego do ugodzenia się o zaległą prowizyą od Summy Kapitalney 1000 Zł: Polsk zapisanych na Kamienicy Szlach: Tomaszkiewicza na Ulicy S. Jana pod Nrem situowaney. — 2do Doniesie Prokuratorya Kreyshamptowi Krakowskiemu „iż Szkoła Gł: dla nie wpływaiących do Kassy oneyże ale do Kassy Kreyshamptowey funduszow na Burse prze-

2. znaczonych nie iest w sposobności zadosyć uczenia zaleceniu Policyi w wybraniu i w wycembrowaniu Kanału w Bursie Jeruzalem.

Co do drugiego Wyznaczeni do odebrania Rachunkow od ~~administrac~~ Delegacyi Ekonomiczney z administracyi Dobr Szkoły Głowney czytali o tychże rachunkach następuiący Rapport:

Relacya

O stanie Intrat z Dobr Szkoły Głowney i użytkow z tychże pod Delegacyą administracyyną od dnia 19. Listopada 1795 aż do dnia ostatniego 1796. Roku na Sessyi Szkoły Głowney Dnia 2. Miesiąca Kwietnia 1797. Roku

uczyniona.

3. Niżey podpisani Delegowani od Szkoły Głowney z mocą czynienia non obstante unius absentia przeyrzawszy się w Rejestrach przez Kommissarza Dobr Szkoły Głowney utrzymywanych i w Protokułach Delegacyi tychże Dobr administracyyney przynosimy przed Szkołę Głowną ogolny wzor tychże Dobr dochodow i wydatkow tak na potrzeby gruntowe iako też do Kassy Prokuratorskiey a to inclusive od dnia 19. Listopada Roku 1795 w ktorym Delegacya administracyyna czynności swoią rozpoczęła aż do ostatniego dnia Grudnia dopiero zeszłego Roku 1796.

Z Dobr w possessyi aktualney Szkoły Głowney będących: Boszczynka, Czapel, i Krempy, Dziewięcioł, Igołomii Nasiechowic

1797.

Kwiecień 3. wic, Klucza Szczepanowskiego, Szczodrkowic, Zrątnowic, Xiążniczek i Bronowic wystawiamy tu naprzód percepte, wydatki i remanenta w produktach, powtore dochody i wydatki z tychże Dobr pieniężne, potrzecie obrachunek z sypki zboża i iaki znalazł się remanent w zbożu od dnia 31. Grudnia 1796. Roku. Wystawuiąc zaś to wszystko w ostatnim ogule odwołuiemy się do Tabell tak ogolnych iako też szczegolnych przez Delegacyą administracyyną porządnie utrzymywanych, z ktorych pierwsze tu Szkole Głowney prezentuiemy:

Co do percept, wydatkow i remanentow w produktach z Dobr Szkoły Głowney.

Była summa ogolna Percepty w produktach przez Miesięcy 13 i ½ iak następuie:

Żyta Kop	1971.	Snopow 24.	zkąd w omło: przedniego Kor:	2850 cw: 2	odiem: Kor: 61.	c.1. m.
Przenicy	1313	48		2224.	m: 2	89. 3-1
Jęczmienia	900			1196	1 - 3½	94-1
Owsa	1186	55		2239	1 - 3	
Grochu	134.	47.		132	1 - 1	
Prosa	44	59.		101	1 - 1 5/8	
Rzepaku	62	21		44.	1 - 1½	
Tatarki	3	27.		13	1	
Soczewicy	3			8	3 - 2	
Konopi	32	36. Płoskonek				
	66	18 Głowatek		15	1 - 2	

Siana wozow 162
Potrawu ---- 99.
Płotna Konopnego łokci - 532
Zgrzebnego --- 614.

Była Summa Ogolna wydatku z tychże Dobr, iak następuie:

Żyta przedniego Korcy	1898.	cwierci	miar: odiemn: Kor:	28.	cwier	m. 2
Przenicy	2133	2	2	61	1	2
Jęczmienia	749		2½	47	3	3
Owsa	1566	3				
Grochu	92	1	1½			
Prosa	91	3	2 5/8			
Rzepaku	37	1	2			
Tatarki	13	1				
Soczewicy	8	3	2			
Konopi	14	2.				

Płotna konopnego łokci - - - 294.
Zgrzebnego - - - - - 320.

Summa ogolna Remanentu Produktow z Dobr ad 31. Xbris 1796.

	Kopy	Snopy		Korce	cwier:	miar:		Korce	cwier:	miar:
Zyta	256	44.	w ziarnie przedniego	952	2	2	odiemn:	33	1	1
Przenicy				90	2			28	1	3
Jęczmień:	168	32		447.	1	1		46	1	1
Owsa	81	11		672	2	3				
Grochu				39	3	3½				
Rzepaku				6	3	3½				
Prosa				9	1	3				
Tatarki										
Soczewicy										
Konopi					3	2				

Co do Percept, Wydatkow i Remanentu w pieniądzach z Dobr Szkoły Głowney

Dochod

Od początku administracyi przez Delegacyą aż do S. Jana 1796 R. doszło z Dobr w pieniądzach Zł. Pol.	21910 gr	21
Od S. Jana do ostatniego Grudnia 1796 doszło	13271	25½
Dochod z przenicy na Fryor uczynił	21316	
Opuszczone przez omyłkę za Jagły z Xiążnic dodaią się	6	15½
Dochod z sprzedanych zboż z sypki	11955	22½
Summa ogolna dochodu pieniężnego Zł. P.	68460	24½

Wydatek

Było wydatku pieniężnego w Dobrach a 15. Mensis 9bris 1795. ad 24. Junii 1796 A - - - Zł. Polsk:	4520 gr	3½
W tychże dobrach a 24. Junii ad 31. 10bris 1796. A.	4296	26
Wydatek z ogoln: rejestru Kommissarza okazał się	3245	
Wypłacono do Prokuratoryi za kwitami	50620	27½
miedzią i zredukowanemi pieniądzmi iest	497.	9
Ekonomowi dał Kommiss: na pożyczkę do skarbu z Dziewięcioł, Szczepanowic i Nasiechowic	2223	4.
Summa ogol: wydatku pieniężny Zł. Pol:	65403 gr	20

1797.

Kwiecień Odgustuje od Summy ogoln: dochodu pieniężnego - - - 68480 Zł. gr 24½
Summy ogolnego wydatku w pieniądzach - - 65403 Zł. gr 20

Zostaje się w ręku Kommissarza od 31. Xbris 1796. Złpl - - 3057. gr 4½.

Co do obrachunku ziarna wszelkiego zboża na Sypce

Odwołuiąc się tu rownie do Tabelli zboża na Sypce z Rejestrow Pisarza Sypkowego wyciągnioney gdzie specyfikowane są wszystkie wioski Szkoły Glowney, ile która i kiedy ziarno dostawiała, kładziemy tylko ogolny dochod Sypki, ogolny wydatek przez sprzedarz lub rozdarz, i ogolny remanent od 31 Grudnia Zeszłego Roku 1796go.

Dochod zboża na Sypki

Żyta korcy - 850 - cwierci - miarek -
Pszenicy - - - 753 - - -

1797.

Kwiecień

W niniejszym Rapporcie wciągnęliśmy intraty z Kreseencyi tylko roku 1795. bo Kreseencya roku 1796. zostaie niedługo Cassie zaś tycze intrat pieniężnych z tych tyle wciągnęliśmy, ile ich dopiero na rok 1796. aż do ostatniego Grudnia tegoż roku, wszem obwoływamy ie do Tabell Delegacyi Ekonomiczney wszelkie przeguby Dymniacych z Klobychesmy niniejszy Rapport układali.

Tak znalazszy iak tu raportuiemy, czuiemy obowiązek oddania cnoty sprawiedliwości tak pilności JP. Komissarza, iako też ważney pracy Delegacyi administracyiney, iakosmy wszystkie papiery ekonomiczne w należytym porządku znaleźli, i rachunki z kwitami zgodne uznali zaświadczamy, a teraźnieyszą relacyą naszą ręką ma własnemi podpisaną do Protokułu Szkoły Głowney oddaiemy. = ks. Jacek Przybylski Bibliotekarz Professor Grecki i Starozy iako Delegowany =

4. Konkluzya Ponieważ Delegacya Ekonomiczna z administracyi Dobr Szkoły Głowney dopoty zakwitowaną być niemoże dopoki Rapport z lustracyi tychże Dobr zdany, zaczym obowiązuie Szkoła Głowna JX Kanonika Minockiego aby wspomniony Rapport na następuiącą Sessyą w Miesiącu Maiu przypadaiącą wygotował.

5. Co do trzeciego Prokuratorya Szkoły Głowney ma wygotować Noty do Administracyi Dobr Kameralnych na dzień 12. Kwietnia i znaydować się na Kommissyi likwidacyyney tegoż dnia zaczynać się maiącey na ktorey pokaże JX. Dobra z Probostwa Miechowskiego w Possessyi JX. Kollataya będące za Akademii dziedziczne, iakie na nich ma Akademia od lat kilku zaległości z czynszow, tudzież dług 1000 Zł. Polsk przez JX Kollataya w Roku 1780 wziętych i na Kwitach nie legalnie zapisanych.

6. Co do czwartego Doniosł JX. Bogdanowicz o oddaney i złożoney u niego w effektach Abayi z Fabryki płócienney Lowickiey, ktore to effekta zlecila Szkoła chociażby i w niższey cenie sprzedać a nawet gdyby nie można inaczey i na poczekanie wypłaty umowionego quantum.

X. Jozef Szabel. Rektor.

1797.
Kwiecień

Posiedzenie Extraordynaryyne

Złożone w Czwartek to iest 27. Kwietnia

Do dania odpowiedzi na Rekwizycye od Naywyższey Zadw. Kommissyi i Kreyshamptu Krakowskiego Szkole Gł: intymowane.

Działo się w przytomności Osob Rady Szkoły Głowney składaiących WJX Rektora JJXX i JJPP. Czerwiekowskiego Radwańskiego, Trzcińskiego, Bogdanowicza, Przybylskiego, Fiałkowskiego Antoniego Schastera i Sekretarza

Tak zgromadzona Szkoła Głowna po przeczytaniu i podpisaniu Konkluzyy ostatniego Posiedzenia uchwaliła co następuie:

Po przeczytaniu Rezolucyi Naywyższey Zadworney Kommissyi pod Nrem 3067. postanowiła naprzod Szkoła Głowna przesłać podziękowanie teyże Kommissyi za wyrobienie Zadwornego Dekretu na wypłacenie poczynaiąc a 1ma Januarii roku bieżącego Kwartalnych Professorom pensyy i opatrzenie innych wydatkow, zleciła oraz oświadczyć wszelką z strony Szkoły Gł: łatwość w wylikwidowaniu się z funduszow swoich ktorych nie wystarczanie hic et nunc okazuie się z zaległych blisko od trzech lat pensyy do czego nie mała iest także przyczyną że retenta tak od Summ Kapitalnych iako i z Dobr Probo-
1. stwa Miechowskiego nie do Kassy Szkoły Głowney ale do Kass Kreyshamptowych odbierane bywaią. = Wezwała potym Szkoła Głowna do ułożenia Kwartalnego Etatu pensyy tak Professorskich iako i Emerytalnych tudzież innych wydatkow JJPP.
2. Prezesa Sniadeckiego i Prokuratora Fiałkowskiego ktorzy to Delegowani w ułożeniu wspomnionego Etatu następuiących trzymać się maią przepisow: 1mo Umieszczą pomiędzy Eme-
3. rytami JJXX Bogucickiego i Popławskiego z pensyą taką iaka na Kwartał dla Emerytow oduczaiących lat 16. przypada 2do Umieszczą czwartą część pensyi Professorskiey X. Garyckie-
4. mu należącey się, przyłączą iednak dodatek iż tenże trzyma Beneficium Starokorczyńskie w części pensyi, ktorego dochod dla nienastąpioney dotąd lustracyi nie iest wiadomy. 3tio Połdzą czwar-
5. tą część dodatku X. Czochronowi do Beneficium Luborzyckiego od Szkoły Głowney dopłacać się zwykłego. 4to Umieszczą Zł. Pol.
6. 200 to iest czwartą część pensyi dla JP. Lucy przez Konkluzyą w roku 87. zapadłą wyznaczoney. 5to Umieszczą pensyą dla Prokuratora

1795

tudzież dla Sekretarza i razem Archiwaryusza taka iednak tylko iaka dawniey dla Sekretarza wyznaczona była to iest Kwiecień
Zł Polsk 500. 6to. Na miyscu sartoryum tectorum na Kollegium
6. S. Barbary wdzięczaią sarta tecta na Kollegium Juridyczne. 7mo.
caly zas ten wydatek kwartalny na Zakład Rytnicze zredu-
kuia. = 2do Czytana była Rezolucyya Kreyshamptu Kraj.
pod Dniem 1795. w ktorey donosi Akademii iż procenta od Summ
kapitalnych Oneyże do Kassy Kreyshamptu Kraiu wypada-
ne, była Akademii powrocone, byle tylko Akademia uwiado-
miła czyli: i ktorzy Debitorowie takowe procenta w Kasie
Kreyshamptowey złożyli; zlecita Szkoła Gł: odpowiedzieć
iż nie maiąc przed oczyma Kwitow, nie iest w stanie
przesłać Kreyshamptowi żądanego uwiadomienia.

X. Jozef Szabel. Rector
mpp

Posiedzenie Ordynaryyne Pełne

Złożone dnia 5. Maja May

Do zaradzenia i stanowienia w następuiących punktach:

Naprzod Do czytania Rekwizycyy od Nayw: Zwierzchney Zadwornej Kommissyi, Administracyi Dobr Kameralnych i Kreyshamptu Krakowsk. S.G. in Tymowanych.

Powtore Do czytania listu o dyspozycyach Rządu Pruskiego iakie nastąpiły względem Wisłki.

Potrzecie Do czytania Dziennika Kassy.

Działo się w przytomności osob Rady Szkoły Głowney składaiących XX. Rektorab JJXX. i PP. Smiadeckiego Minocckiego, Klendowicza Czerwenkowskiego, Radwańskiego Winc: Schastera, "Trzyeckiego" Bogdanowicza, Przybylskiego Scheydta Fiałkowskiego Antoniego Schastera i Januszewicza Sekretarzow.

Jak zgromadzona S.G. po przeczytaniu i podpisaniu konkluzyy ostatniego posiedzenia uchwaliła co nastąpuie:

1. Co do pierwszego Czytana była Rezolucyya N. Z. Kommissyi pod Dniem 23 Xbr. dembrzca Akademii o zapadłym Gr. Cesarskim Dekrecie pod dniem 10. Lutego roku bieżącego nakazuiącym puszczenie przez licytacyą w trzechletnią arendę Dobr Kluczsa Szczepanowskiego i innych Dobr Akademii z dzierżawy wyszłych, tudzież zalecaiąca "aby" Prokuratorya z wszelkich dochodow na dzień 13. Maja przed Kommissyą fundacyyną

rachunki

1797.

May rachunki zdała i takowe rachunki od kwartału do kwartału kontynuowała, zleciwszy S. G. Prokuratorowi wygotowanie rachunkow, przystąpiła do czytania Noty administracyi Dobr kameralnych pod Nrem 1946. w ktorey taż administracya żąda aby Akademiia zesłała osobę do porozumienia się z nią względem Dobr Akademii przez licytacyą w trzechletnią arędę puscić się maiących. Szkoła Gł:

1. wezwała PP. Kommissarza Radwańskiego i Prokuratora Fiałkowskiego aby ci przełożyli administracyi Dobr kameralnych że Dobra Akademii zdezolowane przez dawnieysze arędy dopiero zaczynaią być przyprowadzane do lepszego stanu coby pewnie swego skutku nie wzięło gdyby na nowo miały być w dzierżawę puszczone. 2do. Czytana była Rezolucya P. Kreyshamptu Krak. pod Nrem 1584. w ktorey donosi Akademii o zaassygnowaniu i wypłaceniu z procentow od Summ Kapitalnych Akademii de Kassy Kreyshamptu Krakowsk. oddanych. 60 Zł. Ryń: na wyreparowanie bursy

2. Pauperum zwaney. zleciła S. G. Prokuratoryi swoiey aby przełożyła Naywyższey Zadworney Kommissyi iż reparacya wyżey wspomnionego Domu czyli ona nastąpi z funduszu Akademii czyli też z funduszu ubogich studentow nie może być bez oczywistey szkody dwoistego tego funduszu, w tem zwłaszcza przypadku, kiedy po zmianie przeznaczenia domu tego, żadnego ani Akademiia ani ubodzy studenci nie maią z niego użytku.

Co do drugiego Zleciła Szkoła Głowna donieść JP. Stanisławowi Cińskiemu Arędownemu Possessorowi wsi Wistki iż poddaiąc się rozrządzeniu Krola Jmci Pruskiego względem wspomnioney wsi, zostawuie sobie wolność udowodnienia iż ona nie iest funduszem duchownym, dla czego JP. Ciński ma niezwłocznie hipotekować papiery ewinkuiące swieckość wsi Wistki a Szkoła Gł: obowięzuie się przyiąć w porachunku koszt na to łożyć się maiący, obiecuie rownie wniyść w porozumienie się z JP. Cińskim względem podatku ktoren na niego z tejże wsi płacić wypadnie. Co się tycze papierow granicznych, zleca S. G. wydać one Prokuratorowi aby ie przekopiować kazał i per Notarium Caesareo Regium legalizował, zapisze oraz Prokurator Plenipotencyą do tey sprawy na JP. Stanisława Cińskiego wsi Wistki Dzierżawcę.

4. Co do trzeciego Czytany był Dziennik Prokuratoryi z ktorego pokazało się iż od dnia drugiego Kwietnia do dnia 5. Maja

1797.

ja wpłynęło do Kassy na rzecz Szkoły Głowney Zł: Polsk 9650. ktorą perceptę złączywszy z remanentem przeszło miesięcznym Zł: Polsk 765. gr 15. wynoszącym znaydowało się w Kassie 10415 Zł: Polsk gr 15. Expensy w tymże samym czasie było na rzecz S.G. Zł: Polsk 1228. gr 15. Remanent Zł: Polsk 9187. wspomniony remanent zleciła Akademia in vim zaległości deservitae mercedis rozdać pomiędzy Osoby Szkoły Gł: May

X. Szabel. Rektor.
mpp

Posiedzenie Extraordynaryyne Pełne.

Złożone Dnia 28. Maja.

Do czytania Rekwizycyy Naywyższey zadworney Kommissyi, Kreysamptu Krakowskiego, Kommissyi Indagacyyney studiorum, Administracyi Dobr Kameralnych itd:

Działo się w przytomności Osob Radę Szkoły Głowney składaiących w Protokule Rządu na Karcie 562 zapisanych.

Tak zgromadzona Szkoła Głowna po przeczytaniu i podpisaniu Konkluzyy ostatniego Posiedzenia uchwaliła co następuie:

Po przeczytaniu Rekwizycyi N. Z. Kommissyi pod Nrem 6111. zleciła nayprzod Szkoła Głowna Prokuratorowi aby podał Notę do teyże Kommissyi z prozbą o przyspieszenie obiecaney assygnacyi na 1317. Ryńskich graycar: 24. a to z powodu przysłanego od Cyrkułu Krak: pod Nrem 1845. zalecenia aby Akademia podatek Kominowego z swoich własnych funduszow zapłaciła, ktoren atoli dawniey z funduszu Pojezuickiego był opłacany. doniesie oraz Prokuratorya iż dotąd Kreyshampty nieuskuteczniły Kommissyi zadworney zalecenia w oddaniu do Kassy Szkoły Gł: procentow od Summ Kapitalnych Akademii do Kass cyrkułowych wypłaconych.

1. 2do Co do Emerytury JJXX. Jozefa Bogucickiego i Antoniego Popławskiego zleciła Szkoła Głowna N. Z. K. odpowiedzieć iż Ustawy Kommissyi Edukacyyney na stan Akademicki przepisane każdemu Professorowi publicznie w Szkole Głowney pracuiącemu po oduczeniu lat 16. Emeryturę zabespieczyły, ktore to lata gdy JJXX Jozef Bogucicki i Antoni Popławski w roku przeszłym dopełnili, oświadczyli Szkole Głowney iż obowiązkow Professorskich dla znacznie zruynowanego zdrowia swego dalej odbywać nie mogą, donieść oraz Szkoła

Głowna

1797.

May Główna postanowiła: iż co się tycze Katedry Prawa Natury Politycznego, Ekonomicznego i Narodow, tę do dalszey Rządu dyspozycyi zastępuie Professor Prawa Krajowe-
1. go Januszewicz, o czemiuż Akademia Naywyższey Zadworney Kommissyi w odpowiedzi na Jey Rekwizycyą pod Nrem 7583 Doniosła; Katedra zaś Historyi Kościelney dotąd nie iest zastąpiona. = 3tio Po przeczytaniu Rekwizyi pod dniem 10. Maja Kommissyi Indagacyyney studiorum, zleciła Akademiia złożyć Rejestra rachunkow swoich od roku 1782. gdyby onych ieszcze Kommissya Indagacyyna żądała. = 4to Czytana była Nota administracyi Dobr Kameralnych pod Nrem 2381. w ktorey taż administracya żąda aby Prokurator i Kommissarz stawili się w dniu 16 i 17. Czerwca na licytacyi Dobr Akademii rano i po południu odbywać się maiącey. = 5to Na notę X. Leszczyń-
2. skiego do Naywyższey Zadworney Kommissyi podaną a od teyże Szkole Głowney Komunikowaną, zleciła S. G. odpowiedzieć; ponieważ X. Leszczyński pensyą swoię z funduszu Pojezuickiego odbiera, zależy zatym od woli i łaski P. Kommissyi tak powiększenie oneyże iako też wypłacenie anticipative na cały rok, lecz przychylenie się do iego żądania otworzy może drogę i innym Emerytom Exjezuitom do zarzucenia Kommissyi podobnemi prozbami. X. Szabel. Rektor.

Posiedzenie Ordynaryyne Pełne

Czerwca złożone dnia 14. Czerwca.

Do zaradzenia i stanowienia w następuiących Punktach.

Naypriod do czytania trzech Rekwizycyy Administracyi Dobr kameralnych względem Dobr Szkoły Głowney.

Powtore do czytania Dziennika Prokuratoryi, i wyznaczenia Delegowanych do odebrania Rachunkow od Prokuratora i do obrania nowego á 1a Julii Roku bieżącego.

Potrzecie do kontynuowania Rapportu o Lustracyi Dobr Szkoły Głowney, tudzież Probostwa Starokorczyńskiego.

Poczwarte do odebrania Rapportu o Examinie z.

1797. Czerwca

ubiegaiącemi się do walnących Klass pierwszey w Szkołach krakowskich i Szostey w Szkołach Lubelskich –

Działo się w przytomności Osob Kadz Szkoły Głowney składaiących W.X. Rektora – X.X. Prałata Prepozyta mnieyszego – Kolendowicza Czerwakowskiego – Radwańskiego – Brykczyńskiego – Janiszewicza – Scheidta Bogdanowicza – Fiałkowskiego – Kostelnickiego i Brzeha Sekretarza –

Tak zgromadzona Szkoła Głowna po przeczytaniu i podpisaniu konkluzyy ostatniego Posiedzenia, uchwaliła, co następuie:

1. Co do pierwszego czytane były trzy Relacyiey Administracyi Dóbr kameralnych, w których tąż Administracya zaleca Szkole Głowney niektóre Reparacye w Dobrach Szkoły Głowney przedsięwzięć, ieżeli nayrychley uskutecznić – Szkoła Głowna w odpowiedzi na wspomnione Relacyiey pod Nrami 2503. 2681. 2697. zleciła Kommissarowi Dóbr dopełnić ich w częściach naypilnieyszey reparacyi wymagaiących, i mogących być w krótkim czasie uskutecznionych – W Artykułach zaś znaczniey Reparacyą za sobą pociągaiących na teraz sam Kommissarz porozumieć się z Administracyą Dóbr kameralnych względem sposobu dopełnienia ich naytaniey i nayprędzey, ile być może korzystnego –

2. Czytana ieszcze była Relacyiey nayuprzeyszey Nadwornej Kommissyi pod Nrem 1032. domagaiąca się po Szkole Głowney nayrychleyszey odpowiedzi na zalecenie w Szkole Głowney Krzydowe Relacyiey – Szkoła Głowna odpowiadaiąc rzeczy na wszystkie poprzednie Relacyiey; w żadney tylko teraźnieyszą się konkluzyą Klassy Pierwszey w Szkołach krakowskich, i Szostey w Szkołach Lubelskich, opinią z Odbytego Examinu wraz z Odpisami konkluzyi tychże zlecita Sekretarzowi swoiemi do nayuprzeyszey Kommissyi Nadwornej przesłać, rownie i Opinią Szkoły Głowney za JPP Zdanowskim zastępuiącym Szkołę do czasu śmierci JP Kasparowskiego, aby tenże wystawioną za Pracę swoią Dyurnę mógł pozyskać –

1797.

Czerwiec Co do drugiego czytany był Dziennik Roboratoryi od dnia 6. maja do dnia 14 Czerwca, z którego pokazuie się Dochodu Ordynaryynego i Extraordynaryynego Złotych Polskich 3820, do niego dotączaiąc ostatni Remanent wynoszący Złot. Pol. 9187., wynadza dochod całkowity Złot. Pol. 13007.— Expensa w tym samym czasie wynosi Złot. Pol. 9906. gr. 8 ½, pozostaie więc w Roboratoryi Złot. Pol. 3100. gr. 21 ½ —

3. Gorce maiąty Dochodu Złot. Pol. 530 w złączone z dawnym Remanentem Złot. Pol. 2397. gr. 15, czyni Summę Dochodu Złot. Pol. 2935 gr. 15.— Expensy było Złot. Pol. 682. gr. 26. pozostaie więc w Roboratoryi Dochodu na Gorce Złot. Pol. 2252 gr. 19—

Po przerzytaniu i podpisaniu Dziennika złożyła Szlachta Główna Roboratoryi L^o aby maiący był złożony do Commissarii Dobr do kassy dochod wraz z Remanentem był podzielony in Vim zasługi deservitis meredi— 2do aby nabierytości z wszystkich Dobr Szlachty Głównej Barbarnem zapisane, oddzielone zostały od Dochodu Szlachty Głównej, i między ubogich Studentów rozdane— 3^tio

4. aby Procent od Barbarny Nuccereni od czasu wzięcia ieg na rzecz Szlachty Głównej to iest do końca 1794 aż do dnia dzisieyszego był powracany i następnie opłacany bywał, do polis kapitał podług fundacyi Szlachty Głównej w R^o 1794 zapadły na dobrach tobie wanym nie będzie— 4to aby z Bi-

5. dellow Szlachty Głównej Sukcessorii portą pod na Pensyą Złot. Pol. 800. Mężowi iuż niegdyś wyznaczoną, Teodorowi zaś na Pensyą Sukcessorii Złot. Pol. 600— 5to do odebrania rożnych Rachunków Roboratoryi Szlachta Główna wyżey wyrzyta Jmć X^a Bogdanowicza i Secretarza swoiego—

6. Co do trzeciego Jmć Commissarz Radwańskiego do-nosił o ukończonej Lustracyi Dobr Szlachta Główna uznała za rzecz potrzebną przy układzie na nastąpiących kontraktach Dzierżawnych dobr, następuiące dla siebie zapewnić Warunki: 1° aby Dzierżawcy, ile przy obięciu Possessyi zastaną położonych Magazynów;

‡ iakikolwiek by wpłynął ‡

1797 Czerwiec

tyleż ich przy Exspiracyi Kontraktu położyli — 2do żeby kontrakty per Magnificum Rectorem et Procuratorem Universitatis podpisywane, ad Archivum Szkoły Głowney składane były — 3tio żeby Zasiewy ostatniego Roku przy Widzu od Szkoły Głowney postanowić się maiącym odbywane były — 4to żeby Słoma z Gruntu ani mierzwista ani kłosista wywożone nie były — 5to aby Sposob dostawienia Drzewa na potrzeby Sal i Ogrodu Botanicznego obmyślony został — 6to aby zaradzić potrzebie wymłocenia i wywiezienia zaległych Produktow tegorocznych do Krakowa — 7mo żeby Dobra były lustrowane przez Osoby od Szkoły Głowney delegowane w każdym czasie potrzebnym i wymagaiącym lustracyi — 8vo żeby Gromada Szczepanowska przy umowioney z Szkołą Głowną Summie opłacania Dziesięciny utrzymaną została, a tem samem aby Warunek ten z kontraktu był wyłączony

7. 9no Wszyscy z dawnych Dzierżaw, ktorzy zaległi iakiekolwiek należytości Szkole Głowney, aby przed ich wypłaceniem do Licytacyi mogli bydź nieprzypuszczonemi — Uskutecznienie tych wszystkich Warunkow i punktow w nich zawartych zleciła Szkoła Głowna Kommissarzowi i Prokuratorowi swoiemu —

8. Czytał potem JmX. Minocki Rapport z Lustracyi przez siebie w Beneficium korczyńskiem uczynioney, w ktorym rapporcie doniosł JX. Minocki Szkole Głowney, iż nie mogł dostatecznie oznaczyć i wyciągnąć Intratę z lat przeszłych tegoż Beneficium dla niezłożonych mu na Gruncie Rachunkow — Zatrzymuie dla tego cały ten Rapport ieszcze przy sobie, poki za zniesieniem się z JX. Garyckim nie zasiągnie potrzebnego obiaśnienia się w tey mierze — Zleca zaś i uprasza Szkoła Głowna JmX. Bogdanowicza, aby J.O. Xcu Biskupowi Krakowskiemu przełożył, iżby kommenda Beneficii korczyńskiego na Osobę JXa Bogucickiego wydana bydź mogła —

X. J. Szabel. Rektor. mpp.

1797. Czerwca

Posiedzenie Extraordynaryyne Pełne.

złożone dnia 20 Czerwca –

do zaradzenia i stanowienia w następuiących Punktach –

Nayprzód do odebrania i przeyrzenia kwartalnego Etatu od kommissyi nadwornéy nadesłanego

Powtóre do obrania Prokuratora nowego od 1go Lipca Roku bieżącego –

Potrzecie Do doniesienia Szkole Głowney o odbytéy Licytacyi Dobr Jey i zaradzenia Interessom stąd wynikaiącym –

Działo się w Przytomności Osob Radę Szkoły Głowney składaiących w Protokule Rządu na Karcie 565.

Tak zgromadzona Szkoła Głowna po przeczytaniu i podpisaniu konkluzyy Ostatniego Posiedzenia uchwaliła w następuie –

Co do pierwszego czytany był kwartalny Etat od kommissyi Zadwornéy Szkole Głowney przesłany, który Szkoła Głowna w Protokuł wciągnąć zaleciła iak następuie:

Wyszczegolnienie

Rozdziału między Professorow Akademii Summy Zakładowéy złotych Rynskich 8023 i Graycarow 39½ przez kommissyą Zadworną do odebrania wskazanéy; ile znaczy każdemu się należy, a co od Akademii Prokuratora za własnym Rewersem ma odebrać –

Numer	Imiona Nauczycielow	Summa Pieniężna			
		Cząstkowa		Całkowita	
		Rynskie	Graycary	Rynskie	Graycary
	Kancellarya Akademii –	125	–		
1.	pierwszemu Bidellowi	50.			
2	drugiemu Bidellowi –	37.	30	212.	30.
	Emeryci Akademiczni				
3	Zygmunt Wtynski – –	31	15.		
4.	Jozef Boguiecki – – –	250	–		
5	Antoni Popławski –	250.			
6	Wawrzeniec Skibinski – –	18.	45.		
7.	Wdowa Luca – – –	50		600	– – –
		Latus –		812	30.

Nu. mer	Imiona Nauczycielow	Summa Pieniężna Rzą. złotowa		Cat. złotowita		1797 Czerwca
		Rynskie	Grayc.	Rynskie	Grayc.	
	Szkoła Teologiczna Lata	—	—	812	30	
8.	Wincenty Smaźniński — —	375	—	375	—	
	Szkoła Literatury					
9.	Jacek Przybylski — — —	125	—			
10.	Marcin Fiałkowski — —	375	—	500	—	
	Biblioteka Akademicka					
11.	Jacek Przybylski Bibliotekarz	375	—			
12.	Woyciech Willowski Adjunkt	56.	15			
13	Na potrzeby Biblioteki —	37	30	468.	45	
	Szkoła Prawa					
14.	Józef Janiszowski — —	375	—			
15	Walery Bogdanowicz — —	375		750	—	
	Szkoła Matematyczna					
16	Felix Kadwański — — —	375	—			
17	Do Do — — — —	125				
18.	Jan Śniadecki — — —	375				
19	Do Do — — — —	125				
20.	Józef Czech — — — —	187.	30			
				1187.	30.	
	Szkoła Fizyczna					
21.	Franciszek Scheidt — — —	375	—			
22.	Do Do — — — —	125	—	500	—	
	Szkoła Lekarska	500				
23	Wincenty Schaffer — —	375	—			
24.	Do Do — — —	125	—			
25.	Rafał Czerwiakowski — —	375	—			
26.	Do Do — — — —	125	—			
27.	Franciszek Lustecki — — —	375	—			
28	Do Do — — —	125	—			
29.	Antoni Schaffer — — —	375	—			
30.	Do Do — — — —	125	—			
31.	Lambon Prosector — — —	112	30	2112.	30.	
	Summa Pensyi —			6706	15	
	Przytaczane dotąd za najwyższem Rozporządzeniem pod dniem 12 Maja 1797. 6811. zaszłe gnowane iuż na nieuchronne potrzeby			1317.	24	
	Wynosi zatem cała summa całyzłotowa			8023	39	

Cesarsko Królewskiey Kassy Buchaltery.

w Krakowie 26 Maja 1797. Francis: Xawery Ettlinger Prowincyonalny Buchalter mpr.

1797 Czerwca

Po przeczytaniu tabelowego Etatu, przez Kommissyą NK. z pod N. 7388 donosiącego przytaczroney uchwaleta Szkoła Główna reprezentuie swoie zanicsie do NKE, ze liczba Edukacyyna tych tylko Beneficiatów za Odpadaiących do Pensyy uznawatu, ktorych Beneficia z ustanowienia swoich wypowiedzieć Pensyom iakie kiedy respective Numeryczne lub Emerytowe odbierać - Gdy zaś 1. naypierw Jd Trzciński miał sobie od Szkoły Głównej Beneficium Gotuchie w summie Złotych 125 to. cieszy w dwunastey tylko części Pensyi sobie należącey; z kwartalnego wydziału należą mu się Złotych 343. 45 Den do dopłacenia - Emerytowie podobnie wypodanym od Szkoły Głównej do NKE. Etacie to maią sobie potrącone, co im z ustanowienia Beneficiorum przez nich posiadanych wiązanych części wypadało potrącać - Że nadomiar Urzędy Kollektora, Sekretara, i Prokuratora dla praecowitych obowiązków do nich przynależących nie mogą bydź bezpłatnie odbywane - Przy tak licznych przeciwnych Szkoła Główna wynaszaa NK., aby wypowiedzieniu wypodanym Etacie od Szkoły Głównej Emerytowie i Professorowie Beneficiati, a wkwartalnym od NK. nadesłanym kapitale opuszczeni, tego dodatku otrzymali, Urzędnicy zaś rely mieli od NK. pensyą dla siebie oznaczoną i zaasygnowaną; ile że liczba summ tego Edukacyyna nie wzięła ta ktorych Pensyą, ale ze zawiesiła tylko do Obrachowania Panu kasy nowey - Etacie Szkoła Główna Prokuratorowi stosownie do zalecenia tegoż samey Kredytowey Kommissyi summę Etatem wskazaną w Urzędzie Optat Zawitem swoim odbrać -

2. Na oświadczenie Jd. Boguckiego Szkole Głównej uczynione, że summy Beneficium kanonicznych nie przyymuie Szkoła Główna Jd. Garycheiu, aby summy tego Beneficium nie składał, dopoki ogolne Kredyt uregulowanie nie nastąpi uwiadomia - donosi znowu NK. iż Jd Garycki ofiarowawszy się w Roku 1793 przeciw Beneficium Starokonstantynskie w Czasie Pensyi Professorskiey teraz to Beneficium w czasie naymniey przyzwoitym składa, twierdząc, iakoby żadnego Longu nie miał Dochodu - Uprasza więc Szkoła Główna NK., aby

raczyła zaradzić względem tego Beneficium i względem innych, przepisać oraz stałe prawidło, którego by Szkoła Główna względem Professorów Duchownych i wydarzać się mogących Wakansów Beneficiorum, trzymać się miała 1797 Czerwiec

Co do drugiego wybór nowego Prokuratora odkłada Szkoła Główna do następującego Posiedzenia oświadcza razem, że, gdyby Jey przełożenia do N.K.Z. za opłaceniem funkcyi Prokuratora nie odebrały swoiego skutku; sama obowiązuie się obmyślić takowe opłacenie, które niniejszą Rezolucyą Prokuratorowi swoiemu zapewnia.

3. Co do trzeciego Na przełożenie JW. Radwańskiego Kommissarza Dóbr, iż po ukończoney Licytacyi Dóbr Szkoły Głowney wypada potrzeba uskutecznienia niektórych Reparacyy w Dobrach nowym Dzierżawcom zaręczoney, uchwaliła Szkoła Główna, że nie może żadnym w Dobrach swoich Reparacyom zaradzić, ieżeli na mocy warunków Licytacyi summy arędowne do Kassy Szkoły Głowney nie wpłyną — Zleciła dla tego Prokuratorowi, aby się o to w Administracyi Dóbr kameralnych upomniał —

X. Jozef Szabel. Rektor.

mpp

Posiedzenie Ordynaryyne Pełne Lipiec

Złożone dnia 4 Lipca.

do zaradzenia i stanowienia w następuiących Punktach

Nayprzód do załatwienia Punktów z ostatniego Posiedzenia do następuiącego odłożonych.

Powtóre do odczytania Rekwizycyi od Administracyi Dóbr kameralnych Szkole Głowney intimowaney

Potrzecie do wysłuchania Rapportu Delegowanych o Rachunkach Prokuratoryi.

Poczwarte do wyznaczenia Osób do odebrania Rachunków od Ekonomiczney Delegacyi.

Popiąte JmćP. Przybylski podaie z strony swoiey punkt do poprawienia Omyłki w klassyfikacyi Osób Szkoły Głowney in Vim deservitae Mercedis distrybutę biorących.

1797. Lipiec. Działo się w Prytomności Osób Rady Szkoły Głównej Stáwających W.X. Rektora. JJ.X.X. JJW.P. Snádeckiego, Bogumilskiego, Bogdanowicza, Lorentego Schastena, Derwickiewskiego, Janaszowica. Prybylskiego, Fiałkowskiego. Kostetskiego Antoniego Schastera Trzeciskiego i Czecha Sekretárá.

Tak zgromádzona Szkoła Główna po przeczytaniu i podpisaniu konkluzyi ostatniego Posiedzenia uchwaliła co następuie.

1. Co do pierwszego w Interesie Beneficium Concurs. Szkoła Główná poddawszy go pod Rezolucyą C.K.Z. nie może zatáić zadan JW. Garycheskiego, polu na podaną Notę od tyże C.K.Z. Sekretarzowi nie odbiorze.

2. Co do drugiego czytana była Nota od Administracyi Dóbr kameralnych pod N. 2857, na którą Szkoła Główna odpowiádaiąc zdáie cały Interesp Reparacyi JW. Radwańskiemu, który z Zachowaniem nayściśszey tego była mierze oszczędności, na potrzebne Reparacyi w Dobrach Szkoły Głównej Radzie - Na zastánowienie zaś tych że Reparacyi kontraktami zawartych wypisáć Prokuratoryą JW. Radwańskiemu Summę złotych Vadiorum na rzecz Szkoły Głównej spadłych przez odstąpienie od Licytowanych Dóbr, aże tey Summy nie wystarczaiącą nabytą na wspomnione potrzeby Reparacyi, JWan Kommissarz tą Summę Prokuratoryi odbierze.

3. Co do trzeciego Delegowani do Exámenu Rachunków Prokuratoryi czytali następuiący Rapport.

Rapport o Rachunkach Prokuratoryi Szkoły Głównéy za 1a Julii Roku 1796go ad 1am Julii 1797 oddany.

Delegowani od Szkoły Głównéy wystuchawszy Rachunków JWana Prokuratora Marcina Fiałkowskiego Procuratorney Recepty i Expensy podáć nayprzód Recepty z następuiących Źrodeł 1o od Delegacyi Ekonomicznéy złr 2dr Dobr Proboszcza Micichowskiego - 2o złr Dzieżenc Biáły, Grammatyki, i Wokabularzy Nekrymowicz i Suborowicz 4o złr 2dr przez Listarzy przysłanych 5o złr Uwidzin od stępió.

1797 Lipca

nych. 6to 2 Wadium w Depozyt od Danych, 7o 2 Prowizyi od Summ kapitalnych. 8vo 2 Dzierżawy Kamienic Placow i Ogrodow. 9no 2 Dobr i Summ Pieniędzy 10mo 2 Remanentu przeszłey Prokuratoryi, z Akcydensow Elementarnych, z Taxy tosci Dzierżawy za 3 lata ora- 1. cowaniu, z Jenerye od Jm. P. kollendowania, pro Cura et Administratione Hurt i Burbarn- 11mo z kasy Lisarskiey pozyczki —

	Złp:	gr:	
1o Od Delegacyi Ekonomicznej wczas- to do kasy szkoły Głównej — —	36100	—	—
2do z Probostwa Machowskiego - z Akcydensow Grammatyki, Celebrowania Jubileuszu — — — — — —	20832	5	½
3tio z Dobr przez Lustracyą przeszłych Kamienic - Szpitalnych, Bonifratrow Prowizyi — —	24464	—	—
4to z Wadyi od Stypendyatow —	3347	16	—
5to z Wadyi w Depozyt od Danych z Roszczenia Akcydensow —	1037	2	—
6to z Prowizyi od Summ kapitalnych	31.746	16	—
7mo z Dzierżawy, Kamienic, Placow i Ogrodow — — — —	845	—	—
8vo z Dobr i Summ Pieniędzy	7220.	1	½
9no z Remanentu przeszłey Prokuratoryi, z Akcydensow Elementarnych od 3go Fiskalnego - z Jenerye, z Bronienia Taxy tosci Dzierżawy, Prokuratorya et Administratione Hurt i Burbarn — — — —	12137.	24.	
Pozyczki z kasy Lisarskiey —	32894	—	
Summa całey Percepty	170.924.	5	½

Expensa od 1ma Julii 1796 ad 1mam Julii 1797.

1o Professorom, Emerytom i Adjunktom	108439	—	—
2do Prokuratorowi, Kommissarzowi Dobr i Plenipotentowi — — — —	2450	—	
3tio Na Kancellaryą Sekretaryi, Kassy Biblioteki - Ogrodu Botanicznego, Obserwatoryi i Teatrum Anatomicznego	6400	—	—
4to Trzem Bedellom — — —	1325	—	
Latus Expensy	f. 18614	—	

1797				
Lipiec		Latus Expensy	1.18614	— —
	5to Storom kollegiorum — — — —		738	—
	6to Na prodatek 2dob: i domow- Ofca			
	ry 10ce Grona, pozyczky, dymowe, lar-			
	ta trzeta kollegiorum Mayoris, Minoris			
	Jurydici- na utrzymanie 2otnerzy, na			
	Loy. do lamp, Illuminacyy, na zapoto-			
	cenie Prezentacyy drzi zawsze Nasuche-			
	ure, Fratrowic, na Premislenie			
	Poczty, inne expensa potoczne a Expen-			
	se podane — — — — —	12401	4	½
	7me na Plenipotentow, Pleni potentow wsy-			
	stkich Icemskich cinczynskich- Jura kan-			
	cellaryi, odrosnych Extraktow zapisa-			
	nia Pleni potencyy- na Papier ordyna-			
	ryynny, Ale plowany, Lak Atrament			
	Pioro, na Urocystosci wkopcie S.			
	Anny, Straty na Pieniedzach —	589	1	—
	8me onera 2dob, cialo to Manspanarcan			
	kurcdralnym, Ecclesyi upron kollegia-			
	ty S. Floryana, Karmelitankom na			
	Wesoty, kapeli S. Anny, kosciotowi			
	S. Mikotaia, Szpitalowi Premyskiemu			
	na Burkarmy od summ na dobrach			
	Akademii kolowanych —	3876	12	—
	Summa całkowitey Expensy	136248	17	½
	Byto Perceptu —	178924	5	—
	Remanet —	42705	17	½
	Ze wten Remanent wchodzy wadia ode-			
	pozyt oddane, ktore nieściągnione być po-			
	winny i powrocone Dzierzawcom po			
	dzierżonych dzierżawach w summie	1037	2	—
	Wyć prawdziwego Remanentu na rok			
	Szkoty Głownej powstałe —	41668	15	½
	Tego Remanentu pomnożone na kwartalne			
	Pensye 2 Licytacyi dobr Złe: Pol 24464. tudzież			
	2 wadiow odstąpionych Złe Pol 3347. ą 16 w			
	summa Złe: Pol 27811 ą 16 Wanem Delegowa.			

1797 Lipca

nych użyte bydź powinny na opłacenie zeszłego kwartału i następującego — Resztę zaś co z zaległych czynszów weszło i z innych Źrzodeł wyżey podanych w summie Złotych Polskich 13856 gr 29 in Vim retentae Mercedis wyliczyć —
w Expensie wyżey podaney umieszczono Zło: Pol: 1000 in Vim Zaległey Prowizyi od summ Burkarnianych na Dobrach Akademii lokowanych; kiedy iednak Szkoła Główna niema obiaśnienia, ile takowey Summy i Prowizyi na Jey Dobrach zalega, zdaie się Delegowanym, aby te 1000 Złot: były wzięte z Expensy i do remanentu na Dysmembrę przyłączone — Ta iest cała Expens z obrachunku wyżey podanego wyięta, kwitami udowodniona prócz drobnych Wydatków, na które kwity bydź niemogły — Szkoła Główna więc Zdaniem Delegowanych z całoroczney Percepty i Expensy zakwituie JW^ra Prokuratora, i oraz zadecyduie 1° aby Nadia w Depozyt złożone zostały nietykalne do Exspiracyi kontraktów 2do aby reszta z zalicytowanych Dobr razem z Nadiami weszła do Jey kassy 3° o drugim skończonym kwartale a nie zapłaconym 4to o zatrzymanych Pensyach do wypłacenia z Summy Remanentowey, i czyli Złotę Pol: 1000 in Vim zaległey Prowizyi na Burkarny z Dobr Akademii maią bydź teraz na to obrócone — 5to Ponieważ dużo ieszcze zalega na Dobrach Probostwa Miechowskiego, z Summ kapitalnych tudzież na kamienicach, Placach, Ogrodach i Dziesięcinach, aby nowa Tabella Retentów urządzona została i Rządowi do Exekwowania podana —
z Funduszów na Burse i Burkarny dla krótkości czasu nieuczyniony obrachunek, JPan Prokurator wolnieyszego Czasu obrachuie się równie iak iż Expensy na kollegium Jurydyczne — X. Waleryan Bogdanowicz iako Delegowany mey — Jozef Czech iako Delegowany

mey

1797. Lipca

Po przeczytaniu Rapportu następujące zapadły kon-
kluzye 1º. Z Rapportu Delegowanych pokazało
się iż od 1ª Julii 1796 ad 1ª Julii 1797 było
Percepty Jeneralney Złot. Pol. 178924 gr 5. – Ex-
pensy zaś Złot. Pol. 136208 gr 17½ a zatem że
Remanent w Prokuratoryi wynosi 42705 –
gr 17½, od którego odciągnąwszy Vadia zasta-
wione wynoszące Złot. Pol. 1037 gr 2. zostaie
Remanentu na Rzecz Szkoły Głowney Złot. Pol.
41668 gr 15½ – Gdy JPan Prokurator udowo-
dnił Rachunki swoie Dochodów i Wydatków
udowodnił kwitami, Szkoła Główna niniey-
szą Konkluzyą kwituie go z Percepty i Ex-
pensy wyżey wyrażoney – 2do Vadia zasta-
wione w summie Złot. Pol. 1037 gr 2. maią
się zostać nietykalne w kassie Prokuratoryi aż
do Exspiracyi kontraktu – 3tio JPan Prokura-
tor ma się upomnieć w Administracyi o wpły-
nienie do kassy Prokuratoryi resztuiących
Summ z Licytacyi Dobr. wraz z Vadiami –
4to Szkoła Główna zleca donieść Kommissyi
4º Zadworney, iż wpłynęła część Summ Arędownych
do kassy Szkoły Głowney, z którey potrzebna
Summa na zastąpienie Reparacyy w Dobrach
Dzierżawcom kontraktami zaręczonych obro-
cona bydź musi – Gdyby więc resztuiąca Sum-
ma miała bydź poszczęcona na opłacenie
iuż skończonego kwartału ad ultimam Junii
i następuiącego ad ultimam Jlris – Szkoła
Główna zostałaby bez funduszu potrzebnego na
opłacenie następuiącego Roku szkolnego. U-
prasza zatem Szkoła Główna N. Kommissyi
Zadworney, aby na upłynioney iuż kwartał
i na następuiący do kassy JO. C. Mci assygna-
cyą wydadź, i do przełożeń Akademii względem
opuszczonych w Tabelli opłat Profes-
sorów Beneficiatos i Emeritów przychylić

1797. Lipca

się raczyła — 5to Summa Złotych Polskich 13856 gr 24
i cokolwiekby z Zaległości wpłynęło do kassy
Prokuratoryi przeznacza się na Dystrybutę
in Vim deservitae Mercedis — Summa zaś
Złotych Polskich 1000 w Expensie in Vim Zaległey
Prowizyi od Summ Burkarnianych na
Dobrach Akademii lokowanych umieszczo-
na ma się zostać w kassie Burkarn, a
Prokuratorya z dawnych Reiestrów wycią-
gnąć i determinować powinna, ile rocznie
z Dóbr Szkoły Głowney Burkarnom wypła-
cać należy — 6to Ilcia Szkoła Głowna nową
Tabellę Retentów z tego rocznego Obrachun-
ku okazujących się ułożyć i Rządowi do Exe-
kucyi podać 7mo Zostaią się ieszcze do ode-
brania Rachunki z Burs, Burkarn, iż
kollegium Jurydycznego 8vo Dożywotni
5. Pielgrzymowie Possessor ma bydź także
w Retentach podany, gdyby za uczynioną
Rekwizycyą potrąconey z Dóbr pożyczki wraz
z należącą się Ratą nie zapłacił — 9no Rachun-
ki Prokuratoryi maią bydź w Xiążkę Ra-
chunków Prokuratorskich wciągnione — 10mo
Ponieważ JP. Prokurator dla poratowania Zdro-
wia swoiego w czasie Wakacyy wyieżdża, po-
zwala mu Szkoła Głowna, aby po zabezpie-
czeniu Summy w kassie pozostałey do pomocy
i załatwienia Interessów w czasie swoiey nie-
bytności wypadaiących użył JmPa: Batoro-
6. wicza, któremu atoli wszystkie Przepisy
Ostrożności poczyni całkich porządek i Bezpie-
czeństwo kassy wyciąga — 11mo Rachunki
Prokuratoryi odtąd podług dawnego Zwy-
czaiu w Miesiącu Październiku składani
bydź maią — 12mo Szkoła Głowna posta-
nowiła dadź Plenipotencyą Jeneralną

1797. Lipiec 7. do Spraw, kassy, i wszelkich innych Prokuratoryi tyczących się Interessow na Osobę JPa Fiałkowskiego, ktorą Plenipotencyą WJX. Rektor, imieniem Szkoły Głowney w przytomności dwoch świadkow zapisze.

Co do Czwartego Do odebrania Rachunkow Delegacyi Ekonomiczney wyznacza Szkoła Głowna JPa Bogdanowicza i JPa Przybylskiego.

8.

Co do piątego Na wniesienie JPa Przybylskiego, zleca Szkoła Głowna Prokuratorowi umieszczać go zawsze w Rachunkach Professorow po Osm tysięcy biorących.

9.

5. Rem. fund.

12, Ak:

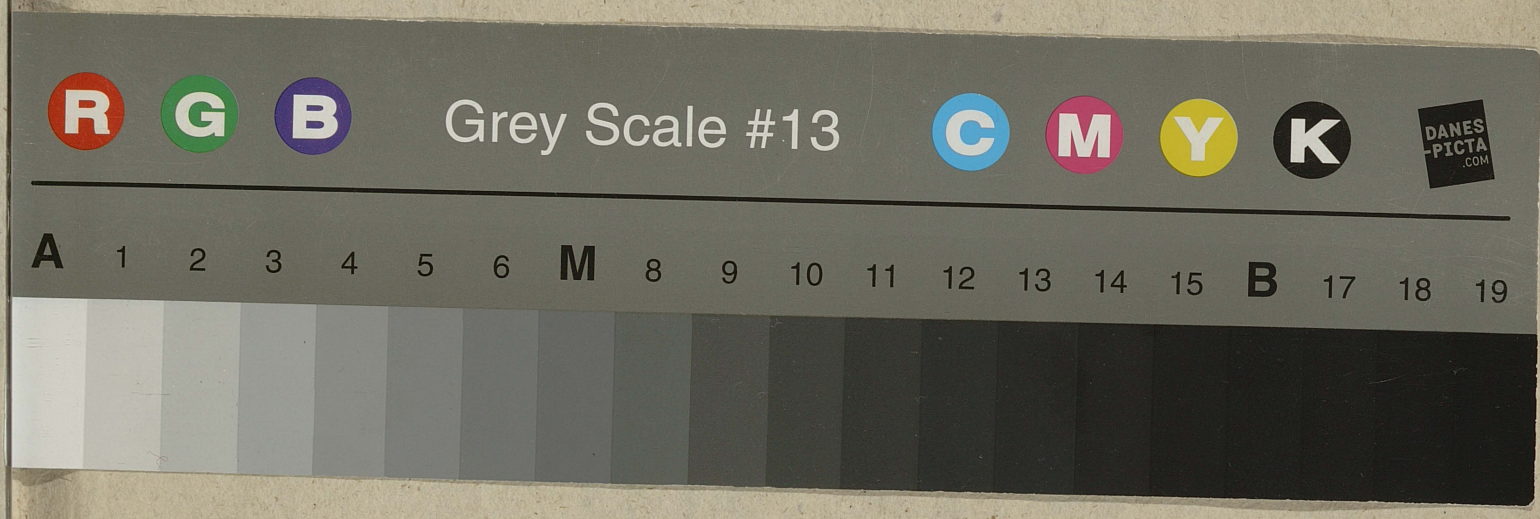
R G B
Grey Scale #13
C M Y K
DANES-PICTA.COM
A 1 2 3 4 5 6 M 8 9 10 11 12 13 14 15 B 17 18 19

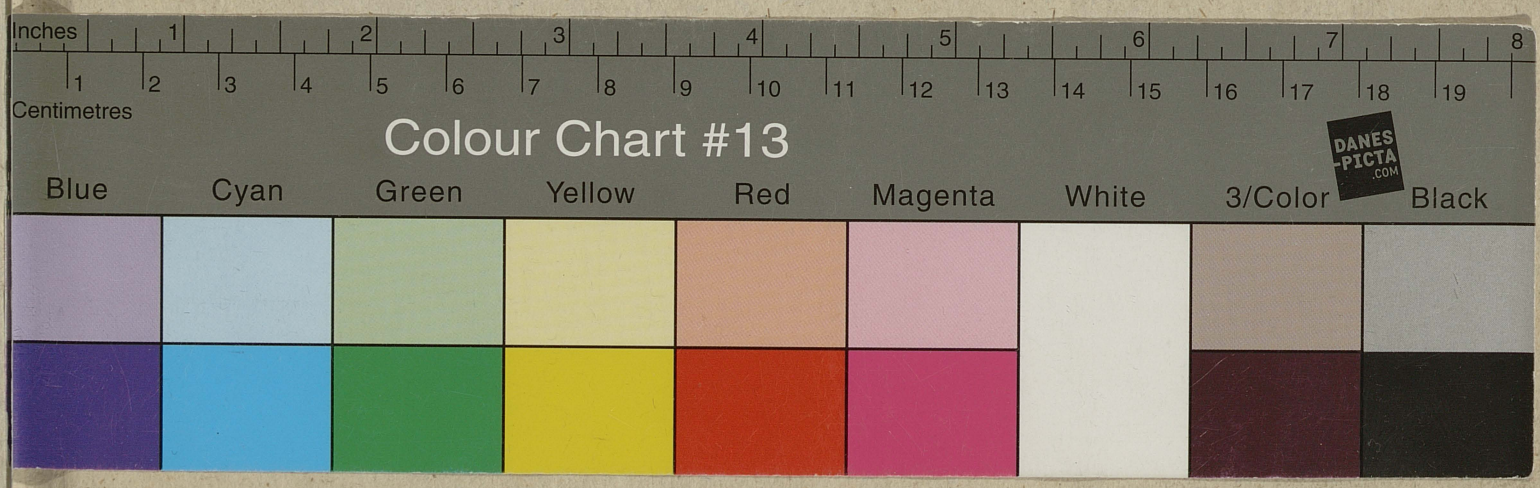
Inches 1 2 3 4 5 6 7 8
Centimetres 1 2 3 4 5 6 7 8 9 10 11 12 13 14 15 16 17 18 19
Colour Chart #13
DANES-PICTA.COM
Blue Cyan Green Yellow Red Magenta White 3/Color Black

1797. Lipiec

się raczyła – 5to Summa Złotych Polskich 13856 gr 24
i cokolwiekby z Zaległości wpłynęło do kassy
Prokuratoryi przeznaczone [illegible]

[illegible] Burkarnom wypła-
cać należy – 6to Ilcia Szkoła Główna nową
Tabellę Retentów z tegorocznego Obrachun-
ku okazujących się ułożyć i Rządowi do Exe-
kucyi podać 7mo Zostaią się ieszcze do ode-
brania Rachunki z Burs, Burkarn, iż
kollegium Jurydycznego 8mo Dożywotni
5. Pielgrzymowie Possessor ma bydź także
w Retentach podany, gdyby za uczynioną
Rekwizycyą potrąconey z Dobr pożyczki wraz
z należącą się Ratą nie zapłacił – 9no Rachun-
ki Prokuratoryi maią bydź w Xiążkę Ra-
chunków Prokuratorskich wciągnione – 10mo
Ponieważ JP. Prokurator dla poratowania Zdro-

czeństwo kassy wyciąga – 11mo Rachunki
Prokuratoryi odtąd podług dawnego Zwy-
czaiu w Miesiącu Październiku składani
bydź maią – 12mo Szkoła Główna posta-
nowiła dadź Plenipotencyą Jeneralną