ARCHIWUM UNIWERSYTETU JAGIELLOŃSKIEGO

ZESPÓŁ:

Rękopisy XV–XVIII w.

SYGNATURA:

Rkps 10 – Protokół obrad Szkoły Głównej Koronnej w materiach nauk (1 X 1790 - 4 VII 1797)

DIGITALIZACJA:

Biblioteka Jagiellońska

2022 r.

1. NR ARCHIWUM:	2. NAZWA ARCHIWUM:	
805	Archiwum Uniwersytetu Jagiellońskiego	
3. NAZWA ZESPOŁU:		
Rękopisy XV–XVIII w. (Rkps)		
4. NR ZESPOŁU:	5. SYGNATURA OBIEKTU:	
2	Rkps 10	
6. LICZBA STRON/KART:		7. LICZBA SKANÓW:
176		183
8. DATA WYKONANIA:	9. NAZWA PRACOWNI:	10. WYKONAWCA KOPII CYFROWYCH:
2022	Biblioteka Jagiellońska	-
11. UWAGI:		
-		

9.

Nro 10mo

Protokol Obrad w Materyach Nauk od Rku 1790 do Rku 1797

10, Ak:

1790
Sierpień

Rok Szkolny
Po Reformie Szkoły Głównéy Dzisiąty Dnia 1mo Października 1790 Roku
Zaczęty.

Wyznaczone od Szkoły Głównéy Osoby do utorowania Imieniem całéy Szkoły Głównéy Nauczycielów po Szkołach Akademickich Koronnych po przeczytaniu Extraktów w do Elekcyi Rektorów i Pro-Rektorów na Obradach Wydziałowych, tudzież Rapportów Listownych Wizytatorów Jeneralnych i po wypytaniu się od samychże Wizytatorów o potrzebie Szkół pod Prezydencyą Magnifici Domini Rectoris w następuiący sposób na Rok przyszły Szkolny na Dniu 30 Sierpnia 1790 Roku Tabellę Zgromadzenia Nauczycielów utożyły.

	Liczy z pokoiem	Liczy z oddaleniem	Pensya stołowa	Pensya nagłych wypadków	Pensya Expens Szkoły	Pensya dorożkowa	Pensya Uniwersytet	Summa Pensyi	Summa Expensy
Wydział Wielkopolski.									
1. Szkoły Poznańskie.									
Rektor JX Józef Pruszyński Kanc Kat. Pozn	-	10	-	-	1150	-	850	2000	
Profesor I Klassy JX Woyciech Skibiński	-	10	-	-	1150	450	-	1600	
II Klassy JX Ignacy Piwy	-	10	-	-	1150	450	-	1600	
Wymowy JP. Józefat Wyszkowski	3	-	-	1050	-	-	-	1050	
Matematyki JP Jakób Chodacki	-	3	-	-	1150	100	-	1250	
Fizyki JP. Jan Krzewski	-	8	-	-	1150	350	-	1500	15000
Prawa JP. Kazimierz Domaradzki	-	10	-	-	1150	450	-	1600	
Juris Canonici JX Jerzy Chudziński	-	10	-	-	1150	450	-	1600	
Kaznodzieia JX Michał Sexa	-	5	-	-	1150	-	50	1200	
Metr Języka Francuzkiego	-	-	-	-	-	-	-	800	
Niemieckiego	-	-	-	-	-	-	-	400	
2. Szkoły Kaliskie									
Pro - Rektor JX Jan Porczyszewski	-	10	-	-	1150	-	600	1750	
Profesor I Klassy JP. Adam Kopniczewski	4	-	-	1050	-	-	-	1050	
Wymowy JP. Franciszek Dzielanowicz	3	-	-	1050	-	-	-	1050	
II Klassy JP. Józef Leniszewski	-	9	-	-	1150	400	-	1550	
Matematyki JP Jacek Kulakowski	2	-	-	1050	-	-	-	1050	11250
Fizyki JP. Rafał Gutczyński	-	2	-	-	1150	50	-	1200	
Prawa JX Jan Widtak	-	10	-	-	1150	450	-	1600	
Kaznodzieia JX Gabryel Cedrowicz	-	10	-	-	1150	-	50	1200	
Metr Języka Niemieckiego	-	-	-	-	-	-	-	800	
									26250

1790.

Sierpień

		Uczy z powin	Uczy z dobrey	Pensya Stołowa	Pensya uczącym z powin	Pensya Pierwiastkowa	Pensya dorobkowa	Pensya Urzędowa	Summa Pensyi	Summa Expensy
	Transport Lateris									26.250
	Wydział Małopolski									
3.	**Szkoły Lubelskie**									
	Rektor JX Seweryn Wedykowski	-	10	-	-	1150	-	850	2000	
	Professor I Klassy JP. Piotr Łopieński	-	10	-	-	1150	450	-	1600	
	II Klassy JX Michał Zaleski	-	9	-	-	1150	400	-	1550	
	Wymowy JX Baczyński	-	3	-	-	1150	100	-	1250	
	Matematyki JP. Wincenz: Ostrowski	2	-	-	1050	-	-	-	1050	
	Fizyki JP. Andrzey Smolikowski	2	-	-	1050	-	-	-	1050	11,150
	Prawa JP. Xawery Refferowski	2	-	-	1050	-	-	-	1050	
	Kaznodzieia XX Trynitarze opatruią									
	Metr Języka Francuzkiego	-	-	-	-	-	-	-	800	
	Niemieckiego	-	-	-	-	-	-	-	800	
4.	**Szkoły Sandomierskie**									
	Pro-Rektor JP. Michał Kubeszowski	-	10	-	-	1150	-	600	1750	
	Professor I Klassy JX Franciszek Jaskolski	-	7	-	-	1150	300	-	1450	
	II Klassy JX Szczepan Janiszewski	-	10	-	-	1150	450	-	1600	
	Wymowy JX Tomasz Ćwiklinski	-	9	-	-	1150	400	-	1550	
	Matematyki JP. Woyciech Świdlicki	3	-	-	1050	-	-	-	1050	12,100
	Fizyki JX Michał Bączalski	-	9	-	-	1150	400	-	1550	
	Prawa JP. Jan Orłowski	-	1	-	-	1150	-	-	1150	
	Kaznodzieia JX Tomasz Płotnicki	-	5	-	-	1150	2	50	1200	
	Metr Języka Niemieckiego	-	-	-	-	-	-	-	800	
5.	**Szkoły Pińczowskie**									
	Pro-Rektor JX Maciey Brachucki	-	1	Szkoły te nieopłacaią się z Kassy P. Kommissyi						
	Professor I Klassy JX Juszynski	-	1							
	Matem: i Fizyki JP. Andr: Hussarowski		4							
	Wymowy i Prawa JX Mac: Brachucki		1							
6.	**Szkoły Przygłowne Krakowskie**									
	Pro-Rektor JX Franciszek Marciszewski	-	10	-	-	1150	-	600	1750	
	Professor I Klassy JP. Sebastyan Girtler	-	1/2	-	-	1125	-	-	1125	
	II Klassy JP. Michał Dymidowicz	-	2 1/2	-	-	1150	75	-	1225	
	Wymowy JP. Antoni Himonowski	-	9	-	-	1150	400	-	1550	
	Matematyki JP. Józef Czech	-	10	-	-	1150	450	-	1600	
	Fizyki JP. Walenty Kłossowski	-	7	-	-	1150	300	-	1450	13.900
	Prawa JP. Jozef Sołtykowicz	-	2	-	-	1150	50	-	1200	
	Kaznodzieia JX Antoni Muszyński	-	10	-	-	1150	-	50	1200	
	Metr Rysunkow P. Dominik Oestereicher	-	-	-	-	-	-	-	1200	
	Języka Francuzkiego	-	-	-	-	-	-	-	800	
	Niemieckiego	-	-	-	-	-	-	-	800	
										63,400

	Uczy z stowarzyszeń	Uczy z dobrej woli	Pensya Notowa	Pensya uczący[ch] z prywat:	Pensya Pensya stałowa	Pensya dorobkiewicz	Pensya Urzędowa	Summa Pensyi	
Transport Laleris	-	-	-	-	-	-	-	-	63,400
Wydział Mazowiecki									
7. Szkoły Warszawskie									
Rektor JX Maciey Sosenkowski	-	10	-	-	1150		850	2000	
Profesor I klasy JS. Antoni Stawiński	-	2	-	-	1150	50	-	1200	
II klasy JS. Ignacy Wierzbowicz	-	1	-	-	1150	-	-	1150	
Wymowy JX Daniel Hacewski	-	10	-	-	1150	450	-	1600	
Matematyki JS. Franc Szczepowicz	6	Na tem roli dla stałości ojców uwolniony od u czenia							12,000
Profesor matematyki uczący JS. Kłosowicz	4	-	-	1050	-	-	-	1050	
Fizyki JS. Jacek Konsiński	-	1	-	-	1150	-	-	1150	
Prawa JS. Bartłomiey Szulecki	1	-	-	1050	-	-	-	1050	
Kaznodzieia JX Florian Jelski	-	2	-	-	1150	-	50	1200	
Metr Języka Francuzkiego	-	-	-	-	-	-	-	800	
Niemieckiego	-	-	-	-	-	-	-	800	
8. Szkoły Stołeckie									
Pro-Rektor JX Jakob Ogrowski	-	9	-	-	1150	-	600	1750	
Profesor I klasy JX Xawery Ozdzki	-	10	-	-	1150	450	-	1600	
II klasy JS. Adam Kobylecki	-	2	-	-	1150	50	-	1200	
Wymowy JS. Józef Brzozowski	-	10	-	-	1150	450	-	1600	
Matematyki JS. Michał Kostkowski	-	1	-	-	1150	-	-	1150	12,100
Fizyki JS. Tomasz Dobrowolski	-	3	-	-	1150	100	-	1250	
Prawa JS. Antoni Wolinski	-	9	-	-	1150	400	-	1550	
Kaznodzieia JX Wawrzeniec Skibiński	-	1	-	-	1150	-	50	1200	
Metr Języka Niemieckiego	-	-	-	-	-	-	-	800	
9. Szkoły Łęczyckie									
Pro-Rektor JX Stanisław Delerdt	-	10	-	-	1150	-	600	1750	
Profesor I klasy JS. Ignacy Jasiliowski	2	-	-	1050	-	-	-	1050	
II klasy JX Maciey Tyblewski	-	9	-	-	1150	400	-	1550	
Matematyki JS. Michał Grabski	3	-	-	1050	-	-	-	1050	10.000
Fizyki JS. Szwet Starnawski	-	9	-	-	1150	400	-	1550	
Prawa i Wymowy JS. Fraz Rychalski	3	-	-	1050	-	-	-	1050	
Kaznodzieia JX Jan Krygier	-	9	-	-	1150	-	50	1200	
Metr Języka Niemieckiego	-	-	-	-	-	-	-	800	
									97.500

1790
Sierpień

		Uczy z powin	Uczy z dobr woli	Pensya Stołow	Pensya uczący z powin	Pensya pierwiastkowa	Pensya dorobkowa	Pensya Urzędowa	Summa Pensyi	Summa Expensy
	Transport Lateris									97,500
	Wydział Wołyński									
10.	**Szkoły Krzemienieckie**									
	Rektor JP. Nepomucen Tyłkowski		10			1150		850	2000	
	Professor I Klassy JP. Franciszek Tecław	2			1050				1050	
	II Klassy JP. Maciey Ocwieiowski		9			1150	400		1550	
	Wymowy JP. Mikołay Chruscielski		2			1150	50		1200	
	Matematyki JP. Woyciech Jarkowski	4			1050				1050	10,750
	Fizyki JP. Karol Mirowski		1			1150			1150	
	Prawa JP. Antoni Jarkowski		1			1150			1150	
	Kaznodzieia JX Proboszcz utrzymywać powinien									
	Metr Języka Francuzkiego								800	
	Niemieckiego								800	
11.	**Szkoły Kamienieckie**									
	Pro-Rektor JP. Kasper Łuczewski		8			1150		600	1750	
	Professor I Klassy JP. Franciszek Rycharski		½			1125			1125	
	II Klassy JX Seweryn Kobylinski		10			1150	450		1600	
	Wymowy JX Mikołay Baranowicz		10			1150	450		1600	
	Matematyki JP. Kaietan Oszewski		9			1150	400		1550	12,275
	Fizyki JP Maciey Kasprowicz		3			1150	100		1250	
	Prawa JX Jan Polaczkiewicz		6			1150	250		1400	
	Kaznodzieia JX Bogdanowicz		5			1150		50	1200	
	Metr Języka Francuzkiego								800	
12.	**Szkoły Łuckie**									
	Pro-Rektor JX Benedykt Krzesz		10			1150		600	1750	
	Professor I Klassy JX Mateusz Truszyński		9			1150	400		1550	
	Matem: i Fizyki JP. Alexy Marszewski		5			1150	200		1350	7,400
	Wymowy i Prawa JP. Jan Nawrocki		5			1150	200		1350	
	Kaznodzieia Zakonnik							600	600	
	Metr Języka Niemieckiego								800	
	Wydział Ukraiński									
13	**Szkoły Winnickie**									
	Rektor JX Edmund Popiel Broszniowski		10			1150		850	2000	
	Professor I Klassy JX Mateusz Więckowski		7			1150	200		1350	
	II Klassy JP. Sebastyan Porębiński		10			1150	450		1600	
	Wymowy JP. Modest Kabziński		4			1150	150		1300	
	Matematyki JP. Marcin Smukrowicz		1			1150			1150	12,350
	Fizyki JP Jan Witwicki		3			1150	100		1250	
	Prawa JP. Mateusz Mecherzynski		8			1150	350		1500	
	Kaznodzieia JX Mateusz Więckowski							600	600	
	Metr Języka Niemieckiego								800	
	Francuzkiego								800	
										140,275

	Ulozy zpuszczenie	Ulozy dobrey woli	Pensya stoleca	Pensya uczczeyl zasług	Pensya pierwsza stolowa	Pensya zonob	Pensya urzędowa	Summa Pensyi	Summa Expensy.
Transport Laleris	-	-	-	-	-	-	-	-	140,275
14. Szkoły Zytomierskie									
Sto Relator JX Jan Odyniec	-	10	-	-	1150	-	600	1750	
Professor I Klasy JP. Jacek Wiszniowski	-	9	-	-	1150	400	-	1550	
II Klasy JP. Maciey Zaiączkowski	3	-	-	1050	-	-	-	1050	
Wymowy JX Antoni Kapica	-	10	-	-	1150	450	-	1600	
Matematyki JP. Sebastyan Zakrzewski	1	-	-	1050	-	-	-	1050	10,700
Fizyki JP. Wincenty Szczepański	1	-	-	1050	-	-	-	1050	
Prawa JP. Tomasz Sokalski	-	3	-	-	1150	100	-	1250	
Kaznodzieia Zakonnik	-	-	-	-	-	-	600	600	
Mistr Szkoły Niemieckiego	-	-	-	-	-	-	-	800	
									150 975

X Józef Szabel S. T. Dr Relator Szkoły Głównéy = X Bonifacy Jarycki Kollegium Moralnego Prezes = Jan Śniadecki Delegowany = Józef Wniszyński Delegowany = Wawrzyniec Krusiński Delegowany = Józef Tarnowski Sekretarz mpp

Dnia 7 Października zszedłszy się Delegacyá do ułożenia Tabelli Profes-
15. sorow Szkół w Koronie wyznaczoná i przeczytawszy List JX Kurtza w którym od przyięcia Dyrektoryi Duchiéy wymówił się i zostania na dawnym mieyscu chęć swoią oświadczył tegoż JX Kurtza przy Klasztorze Dwojeyów w Szkołach Krzemienieckich zostawiła, na Dyrektoryą Duchią JX Baranowicza w Szkołach Krzemienieckich Wymowy Profesora wezwała, a do Kamienca na Wymowę JP. Owrzeiowskiego destynowała.

Posiedzenie

Złożone Dnia 12 Października. Października

Do zaradzenia w następuiącym Punkcie to iest do czytania Rezolucyi K. Kommissyi względem Szkół

Działo się w przytomności Osób Radę Szkoły Głównéy składaiących ex officio w Protokole Rządu na karcie 376 zapisanych

Czytane były Rezolucye K. Kommissyi nad Edukacyą Narodową przełożonéy urządzenia Szkół na roli teraźnieyszy tyczące się następuiące.

Działo się w Warszawie Dnia 25 Miesiąca Września 1790 Roku.

1. Kommissya Edukacyi Narodowey dozwoliwszy Zgromadzeniom Akademickim wolnéy Elekcyi Urzędników, acz ustronne miała iednak uczynione sobie doniesienia, iż w niektorych Zgromadzeniach, przechodziły nawodle Ustaw, i dla tego od Szkoły Głównéy zostały poliskowane. Teraz, gdy odbiera Memoryały od trzech Profesorow Krzemienieckich JX Kurtza, Starnawskiego i Wyszkowskiego z których JX Kurtz pomimowyboru innéy Osoby przez Zgromadzenia od Szkoły

Głó-

6.

1790

Kazdziet

Głowney na Swoiey Ludią nominowany z niey się wymawiać i przy dawnem mieyscu Profesora w Krzemieńcu zostać pragnie przywodząc za żądaniem swoiem ważne przyczyny osłabionych sił i tey bolączki, aby maiąc dołąd zaletę Dobrego Profesora nieutracił iey w sprawowaniu Urzędu przeciw woli swoiey na siebie narzuconego, Kommissya uznać bydź sprawiedliwem to Jego żądanie, i przez wzgląd tylolet nich prac mozołiących za Nim chce go mieć na dawnem mieyscu zostawionego idąc uboli zwyciętą sobie delikatnością tey woli swoiey ogłoszenie dla JKMci Kresza zostawuie Szkole Głowney.

Co do dwoch drugich Profesorów Starnawskiego i Wyszkowskiego przeydanie Jch iednego do Łęczycy, drugiego do Poznania, widzi bydź Kommissyą dla Funduszu Edukacyynego luxstownem a dla Osób uciążliwem, gdy iednak odezwy ich są nazbyt spoznione, aby przez dogodzenie żądaniom niestatosię iakiey ubliżenie Nauk w niezastąpionych Katedrach, Szkoła Głowna zechce o nich tak postanowić, iak się Jey wedle okoliczności nayprzyzwoiciey zdawać będzie. = Z Protokołu Ekonomicznego Kommissyi Edukacyynéy wypisano i wydano (L.S.) Franciszek Zabłocki K.E.N. Protokolista.

Działo się w Warszawie na Sessyi Ekonomicznéy Kommissyi Edukacyi Narodowéy Dnia 25 Miesiąca Września 1790 Roku

2. Kommissya Edukacyi Narodowey po odbytym pierwszym Akcie Elekcyi Zgromadzeniom dozwolonéy, gdy ma sobie przestany Etat Szkół Koronnych, a w nim znaczną Osób znayduię odmianę tak przez zostawienie 12 Osób bez żadnego obowiązku a zatem bez opatrzenia, iako też przez przesyłanie z mieysca na mieysce Profesorów, niekiedy bez widocznéy przyczyny, a stąd ciężarów na fundusz Edukacyyny przyspieszenie: żąda po Szkole Głównéy Koronnéy bliższy dozór i wpływ do Obrad Zgromadzeń Akademickich maiącey, ażeby iak nayprzezornieyszą ostrzegła Zgromadzenia względem porządnieyszego w tych obudwu razach postępowania. A naprzod Osoby zdatne i pożyte do pracy i od niey niewymawiaiące się arbitralnie z mieysc swoich i Urzędow oddalane bydź niemaią, w tym bowiem razie Emerytura zdaniem Kommissyi bytaby raczey uhonorowaniem Osoby niż nadgrodą, raczey zrażeniem iak zachęceniem, Powtore Osoby bez ważney przyczyny z mieysca na mieysce przesyłane niebędą, tem mniey iszcze w znaczniieyszych odległościach iako kosztuiące znaczną corok Summę funduszowi Edukacyynemu, w czem wzi i dawniey przesyłaiąc punkta do Instrukcyi Wizytatorom data Kommissya poznać wolę swoią mimo to w urządzeniach Szkoły Głowney niedopełnioną.

Nadto wprowadzanie rokrocznie znacznéy liczby Kandydatów do Stanu Nauczycielskiego, ktore za tak słusznie Profesorow od obowiązkow uwalnianiem koniecznie musiałoby następować sądzi Kommissya za niepożyte i mogące czasem przynieść wydatek funduszowi Edukacyynemu większy nad mozność i iego wystarczenie.

Co się zaś tycze Osób do Emerytury podanych Kommissya Exzmitow stosownie do Ustaw swoich opatrzy, bez Osoby ze Stanu Akademickiego, iako podług tychże Ustaw niemaiące prawa do Emerytury, gdyż lat 20 dobrowolne

go

go uczenia niedopełniły odsyła do Szkoły Głowney, która gdy niepowinna była zostawić ich bez opatrzenia, zostaie w obowiązku ich użycia, lub też opatrzenia: w tych liczbie są JX Tomasz Puszkiewicz ze Szkół Poznańskich, JX Treffler z Lubelskich JX Andrzey Cyankiewicz z Pińczowskich = Z Protokołu Ekonomicznego Kommissyi Edukacyi Narodowey wypisano i wydano (L.S.) Franciszek Zabłocki K.E.N. Protokolista. Pazdziernik

3.

Konkluzyá. Po przeczytaniu tych Rezolucyy zgodziła się Szkoła Główna na przesłanie Listu do P. Kommissyi od Delegacyi ułożonego a w Protokóle Korrespondencyi na karcie 162 znayduiącego się,

X. Jozef Szabel. S. T. D.
Szkoły Głowney Koronney Rektor.
mpp.

POSIEDZENIE ORDYNARYYNE

Złożone Dnia 7 Listopada. Listopad

Do czytania Rezolucyi P. Kommissyi

Działo się w przytomności Osób Radę Szkoły Głowney składaiących w Protokole Rządu na karcie 383 zapisanych

Tak zgromadzona Szkoła Główna po przeczytaniu i podpisaniu Konkluzyi ostatniego posiedzenia uchwaliła co następuie.

Czytana była Rezolucyá P. Kommissyi względem JP. Polanskiego w Szkołach Płockich Professora Prawa następuiącá

Działo się w Warszawie na Sessyi Ekonomiczney Kommissyi Edukacyi Narodowey Dnia 30 Miesiąca Pazdziernika 1790 Roku.

1. Kommissya Edukacyi Narodowey przychylaiąc się do poważnego interessowania się Jasnie Wielmożnych Posłów Woiewództwa Rawskiego imieniem przezacnych Obywatelów Woiewodztw Płockiego i Rawskiego aby JP. Polanski Professor Prawa w Szkołach Płockich, iako pozyskał Ich zaufanie i Szacunek przez zaświadczone w tamteyszych Szkołach Synów Obywatelskich korzyści, tak i nadaley w tymże samym został mieyscu, gdy nadto i tenże Professor tak chwalebne dla siebie odbieraiący zalety, raczey Stan Akademicki opuscić, iak do Żytomierza iachać oswiadcza się: Kommissya połączaiąc względy tak powolności winney poważnemu interessowaniu się JWW. Posłów, a w Stanie Republikanckim częstokroć nieuchronnie potrzebney, iako i zachowania zdatnego Professora w obowiązkach dalszego Nauczycielstwa, żądá po Szkole Głowney Koronney aby odmieniła urządzenie swoie, zostawuiąc P. Polańskiego na dawnem mieyscu, a Pana Wolinskiego który iuż w Płocku podobno znayduie się zwracaiąc na zad do Żytomierza. = Z Protokołu Ekonomicznego Kommissyi Edukacyi Narodowey wypisano i wydano (L.S.) Franciszek Zabłocki K.E.N. Protokolista.

Konkluzyá. Szkoła Główna Koronna po przeczytaniu tey Rezolucyi zleciła Sekretarzo

8

1790

Listopad

Sekretarzowi swemu aby pisał List do JX. Opowskiego Sprzedtora z doniesieniem iż
1. JS. Polanski na żądanie S. Kommissyi Edukacyynéy na mieyscu przy tuteyszey Szkole zostanie a JS. Woliński Klasy I w Szkołach Średnich uczyć będzie, zaś JX. Olędzki dawniey do tyże Klasy od Szkoły Głównéy przeznaczony iżby się tuż w Siedlcu znaydował niezwłocznie do Lublina ma wyiechać na Professora Klasy I.

M. Josephus Szabel. Scholæ Princi
pis Regni Rector. mpp.

Posiedzenie Extraordynaryyne Deputowane

Złożone Dnia 16 Listopada

Do zaradzenia i stanowienia w następuiącym punkcie to iest do wysłuchania Rapportu z przeszłowanéy Wizyty Szkół Narodowych

Działo się w przytomności Osób Radę Extraordynaryyną Deputowana składaiących w Protokole Rządu na karcie 389 zapisanych

Tak zgromadzona Szkoła Główna po przeczytaniu i podpisaniu Konkluzyi ostatniego Posiedzenia uchwaliła co następuie

Czytane były Rapporta o Wizycie Szkół Narodowych przez JWna Krusińskiego i JJX Szczytnickiego i Freflera odbyte. i w czasie czytania onych wmatrykach do Rezolucyi Szkoły Głównéy należących następuiące zapadły Konkluzye

1. Ponieważ JX Szczytnicki w Rapporcie swoim donosi iż Szkoły Przemyskie nie są opatrzone w zdatnych Professorów a osobliwie co się tycze Fizyki, zgadza się Szkoła Główna aby w przyszłey Instrukcyi ~~dana~~ moia była Wizytatorowi traktowania z JX Opatem o przysłanie Subiektów do Krakowa którezby w Naukach Matematycznych i Fizycznych wydoskonaliwszy się przy Szkole Głównéy wzięte w czasie bydź mogły na zdatnych Nauczycielow. 2do Słomięcki

2. Szkoła Główna do Konkluzyi swoiey w Roku 1785 Dnia 17 Marca zapadłey zlecza Sekretarzowi aby odpisał JXu Jenozewskiemu Prefektowi Szkół Subalternych iż niemaiący może obrzymać Stopień ni Philosophia tylko za odbyciem Examinu tu w Krakowie. 3tio Ponieważ Wizytator proponuiąc żądanie JX Drzewieckiego niedonosi czyli tenże żąda uwolnienia siebie od obowiązków Nauczycielskich tylko czyli też i od Prefektowskich razem, przyszły zatem Wizytator obowiązany będzie zainformować o tem dokładniey Szkołę Główną

4. 4to Przyszły Wizytator zaleca wężyey czyli Professorowie Szkół Wschodnich pilniejszymi byli w roku teraźniejszym w dopełnianiu powinności Szkolnych

5. 5to Ponieważ JX Turkowski przeszły Prefekt Szkół Warszawskich będąc winnym złotych kilkaset za książki Elementarne i obawiaiąc się trudnym do zdania rachunków nawet w czasie teraźniejszey Wizyty w Warszawie nieznaydować się zleca zatem Szkoła Główna Sekretarzowi swoiemu aby pisał do Rektora Wydziału Warszawskiego, aby tenże wyszukawszy rachunków JX Turkowskiego pozostałą u niego Summę za książki Elementarne odebrał również zleca pisać do JX Białobrzeskiego Prefekta Szkół Wągrowieckich aby stosownie do Zaleceń tak dawniey iako i teraz od Wizytatora sobie zostawionych aby Tabelle książek Elementarnych przed przybyciem w roku przyszłym Wizytatora wygotował

6to Ponieważ Wizytator dla nieznaydowania się w Lublinie Rektora Wydziału tamtego niemogł wnijść w rozpoznanie Rachunku Sartorum Tectorum przyszłemu

Listopad.

zatem Wizytatorowi ma bydz zlecone zweryfikowanie tabelowych Regestrow
7mo Lubo Wizytator donosi o przeyrzanych rachunkach Summy extraordynaryy-
ney na Reparacya Collegium Wilnenskiego wyznaczoney, ze odnalazwszy dzisiey
1. szy Rektor Wileński ostrzega Szkoły Główne, iż Professorowie Wileńscy zapozna-
czaią wielu zapisanem Expensom i zabieraią się dowodzić iż niektóre za po-
dwarowy pisane, inne wzięte za Prefektury JP Kubickowskiego skladki Szkolne po-
czynione a po iego odiezdzie i zdaniu Regestrow w tegoroczne wcisnione
umyslita zatem Szkoła Główna zlecic przyszłemu Wizytatorowi aby scisle wey
zrzał w rejestra Percepty i Expensy ordynaryyney Summy na reparacyą Colle-
gium Wileńskiego przeznaczoney.
8vo Zleca Szkoła Główna Sekretarzowi swemu pisać do JX Prowincyała XXBi-
8. iarow aby tey odebrawszy Rachunku z Xiąszek Elementarnych Po Prowincyi Szkoł
pod rządem Jego zostaiących o ilosci Summy z sprzedazy tychże Xiąszek wzięte-
iącey, Szkołę Główną uwiadomił i tey pieniądze do siebie odebrał
9no Donosi Wizytatorowie dowiedli iż niektorzy Professorowie po Prowincyach
albo niedaią wielu Nauk na Szkoły przepisanych, exkuzuiąc się iż nieumieią, a nie-
wiedzby tey Nauki czerpać mieli Autorów, albo ieżeli dopełniaią w tem przepisu P.
Komissyi tłumaczą wszystkie niettumaczą onych porządnie i gruntownie
osądziła Szkoła Główna za rzecz potrzebną, aby Collegia ułożywszy porządek
Materye Nauk tych do których Xiąszki Elementarne służą uwydatniły, przydany-
ty oraz wiadomość Autorów naylepszych w każdey materyi pisących do i do naby-
cia tychże a Professorowie po Szkołach ułożonego przez Collegia porządku
trzymać się obowiązani będą. X. Jozef Szabel. S. T. D. Szkoły
Gtow: Koron: Rektor. mpp.

Posiedzenie Extraordynaryyne Deputowane

Złożone Dnia 27 Listopada

Do czytania przedstawionego Rapportu o przeszłorocznej Wizycie Szkół Naro-
dowych i oraz zarządzenia w niektorych Interesach tychże Szkół tyczących się.
Działo się w przytomności Osób Rady Extraordynaryyną Deputowaney skła-
daiących w Protokole Rządu na karcie 391 zapisanych.
Tak Zgromadzona Szkoła Główna po przeczytaniu i podpisaniu Konkluzyy osta-
tniego Posiedzenia uchwaliła co następuie.
1. Co do pierwszego. JP. Skarbowy Wizytator przeczytał Rapport o Wizycie Szkół Kra-
kowskich, Wiślnowskich i Wieleckich podał oraz Etat Szkół Powiatowych, którem Szko-
ła Główna przyiąwszy Extraktem tey Szkołom tem przesłać zaleciła, w ciągu zaś
czytania Rapportu tego następuiące Szkoły Główney zapadły Rezolucye
2. 1mo Ponieważ Dom Szkoły Panny Maryi zdawna nienaprawowany coraz bardziey rozpada się
a Magistrat Krakowski mimo przyiętego na siebie obowiązku reparacyi na co ma Fun-
dusz z Czynszu iednej Kamienicy sobie wyznaczoney tejże Szkoły nienaprawia, zgadza się
Szkoła Główna aby dopomnieć się od Magistratu Krakowskiego dopełnienia przyiętego
na siebie obowiązku Reparacyi.
3. 2do Zleca także Szkoła Główna rekurrować od JX Proboszcza Sgo Szczepana iako maiące-
go sobie Kościół Sgo Piotra z Funduszem przytączony, aby Szkołę Parafialną przy tymże Koście-

1790

Listopad

we Sgo Siołra ułrzymywał.

4. 5to Uczda Szkoła Główna przyszłemu Wizytatorowi umieścić w Instrukcyi 1mo sie-
ste wejrzenie w obyczaie JP. Kopiewskiego Profesora Klasy 1 w Szkołach Kaliskich
tudzież odebranie Submissyi od JP. Hussarowskiego Profesora Prawa w Szkołach Piń-
skich

5. 4to Dopomni się Wizytator od Zgromadzenia Szkół Krakowskich zostawionego dopie-
nia zlecenia ażeby oszczędzaiąc funduszu Lobzowskiego na inne istotniejsze Klas i Nauk po-
trzeby wyznaczyło część tylko pewną to Funduszu na roboty Ogrodnicze, i opisało co ma
być z tey wyznaczoney części opłacane, resztę zaś Dochodu zieby na Książki i Instrumenta od-
kładało.

6. Co do drugiego Dowiedziawszy się Szkoła Główna Koronna iż mimo Tey wrządzenia
Dnia 7go Listopada zapadłego Ichmć JP. Wolińskiemu na Klasę 1ą W Szkołach Podlu-
skich był przeznaczony tenże z Płocka wyiachać i nazad do Zytomierza, w którym żadna Klas-
sa nieważnie powrocił, oświadcza niniejszą Rezolucyą Zgromadzenie Zytomierskiemu
iż wspomniony JP. Woliński w Szkołach Zytomierskich miejsca niemá i obowiązu-
ny iest na powrot w Płocku do uczenia Klasy 1 niezwłocznie stawić się.

X. Jozef Szabel. S. T. D.
Szkoły Gtow: Koron:
Rektor.
mpp.

Grudzień

Posiedzenie Ordynaryyne Pełne
Koronne Dnia 5 Grudnia

Do wysłuchania i przyięcia Rapportu do K. Kommissyi o Wizytach Jeneralnych
Szkół Krajowych, którey Sekretarz Szkoły Głównéy Imieniem Tey ktoryż był i zebrał
z Rapportów Wizytatorskich tudzież z wypisów Obrad Wydziałowych do Szkoły
Głównéy przesłanych.

Działo się w przytomności Osób Radę Szkoły Głównéy stanowiących w Protokule
Rządu na karcie 391 zapisanych.

Sala zgromadzona Szkoła Główna po przeczytaniu i podpisaniu Konkluzyy ostatnie-
go posiedzenia uchwaliła co następuie.

C Wizycie Szkół Krajowych w Koronie czytał Sekretarz następuiący Rapport.

Rapport

i. Do Prześwietney Kommissyi Edukacyi Narodowey o Wizycie Szkół Na-
rodowych w Koronie od Szkoły Głównéy Koronnéy 1790 Roku.

Wysłani od Szkoły Głównéy Wizytatorowie JP. Świadecki do Szkół Krakowskich, Pió-
rowskich i Kielckich, JP. Krusiński do Sandomierskich i Lubelskich, JX Szyłuski do Po-
znańskich Kaliskich, Trzemeszyńskich, Wschowskich, Warszawskich, Płockich, Łęczyckich
Pułtuskich, Wyszogrodzkich i Rawskich, JX Treffler do Szkół Krzemienieckich, Kamieniec
kich, Łuckich, Otyńskich, Włodzimierskich, Ostrogskich, Szarogrodzkich, Barskich, Winni-
ckich, Zytomierskich, Lubarskich, Owruckich, Humańskich i Kamienieckich zwiedzili przed Wa-
szanyami wszystkie Szkoły w Instrukcyi sobie wyznaczoney, zlecenia Szkoły Głównéy
przez Nich do Szkół przestane ogłosili i uwagi ich względnie zalecili, Uczniow z każ-
dey Klasy w każdych Szkołach doświadczali, i których pilnością, obyczaiami i po-
stępkiem z Nauk znalezli celuiących, zabrawszy cześne Świadectwa od Nauczycielów i
Rządców o ich przykładaniu się i usilności w ciągu całorocznego Nauk biegu, tych.

do daru J. K. Mci w rozdawaniu Medalów przypuszczali. Wchodzili nadto Wizytatorowie w poznanie zdatności pilności i obyczaiów tak Nauczycielów iak Rządców każdego Zgromadzenia, ażeby postępek Instrukcyi, Jey przeszkody i pomocy w każdych w szczególności Szkołach poznawszy uwiadomić mogli Zwierzchność Edukacyi o szrzodkach, które ieszcze do obmyślenia pozostaią w całem Dziele Edukacyi Kraiowey. W ciągu Miesiąca Listopada zdawszy sprawę przed Szkołą Główną o obowiązkach do Urzędu Wizytatorskiego przywiązanych z Rapportów tych następuiące wypadły dostrzeżenia i uwagi.

§I

Instrukcya w Szkołach Akademickich.

Szkoły Przygłówne Krakowskie.

Osoby Zgromadzenia

Prorektor JX Franciszek Marciszewski
Professor Klassy I JP. Sebastyan Girtler.
II JP. Michał Dymidowicz
Wymowy JP. Antoni Himonowski
Matematyki JP. Józef Czech
Fizyki JP. Walenty Kłossowski
Kaznodzieia JX Antoni Muszyński
Metr Języka Niemieckiego JP. Józef Czech
Francuzkiego JP. Józef Sołtykowicz
Rysunków JP. Dominik Oestereicher

Stan Nauk. Zeznał Wizytator iż w Szkołach tych Matematyka idzie naylepiey, którey Professor posunąwszy się znacznie nawet za granice Książek Elementarnych, zupełną w Uczniach swoich sprawił korzyść, niebył atoli tyle szczęśliwy w Nauce Logiki iak w Matematyce, co iednak nieiest iego winą, ale winą gnuśności i opuszczenia się Klassy VI. Prawo także w tych Szkołach, Klassa I i II dawane były bardzo dobrze i z korzyścią Uczniów Precepta Wymowy dobrze, z Języka atoli Łacińskiego słaby w Klassach wyższych w Uczniach okazał się pożytek. Fizyka w niektórych Traktatach dawana była niegruntownie, iest iednak nadzieia w usilności Professora Fizyki iż Nauka ta lepiey dawaną będzie.

Wydział Małopolski

Szkoły Lubelskie

Osoby Zgromadzenia

Rektor JX. Treffler Kanonik Katedralny Chełmski.
Prefekt JX. Seweryn Wedykowski
Professor Klassy I JX Baczyński
II JX Michał Zalewski
Wymowy JP. Wincenty Ostrowski
Matematyki JP. Marcin Kłossowicz
Fizyki JP. Andrzey Smolikowski
Prawa JP. Xawery Refferowski
Kaznodzieia Trynitarz
Metrowie Francuzkiego P. Karol Zengerle, Niemieckiego P. Jan Zarański

Stan

1790

Grudzień

Stan Nauk. Zenad Wizytator iż Osoby Zgromadzenia tego tak szczęśliwie są dobrane, że nietylko z Nauki ale i z Dobrych Obyczaiow, oxpnią honor Stanowi swoiemu, między nimemi aboli celowad Profesor Fizyki pod którym naypierwey Uczniowie postąpili, naypierwey zaś było pracy w Profesorze Klasy I a to może dla długiey Iego choroby. Profesor Matematyki zalid się że dla niedobrze w roku przeszłym prowadzonych Uczniow, niemogł ich tak uformowad iak pretendował i iak był w stanie. Do Języków Francuzkiego i Niemieckiego nienaypierwsza przykładała się Uczniow liczba i z nienaywiększey ochoty, Stosownie do tego punktu na piśmie Wizytator zostawid zalecenie.

Szkoły Sandomierskie

Osoby Zgromadzenia

Prorelator JX. Michał Kubieszowski

Profesor Klasy I JX Franciszek Jasiołski

II. JX Janiszewski

Wymowy JX Lwilliński

Matematyki JS. Swidlicki

Fizyki JX Bączalski

Prawa JS Jan Orłowski

Warnodzieia JX Rotnicki

Metr Języka Niemieckiego JS. Swidlicki

Stan Nauk. Wizytator rad dzisieyszego Prorelatora znalazł chwalebny przez co on na powszechną w Woiewodztwie zarobił sobie zalętę, Nauczyciel Prawa pilny w swych obowiązkach i wzor podług Ustaw, Nauczyciel Fizyki iak dawniey tak i teraz znaleziony iest pełen dobrych chęci, ale z przyczyny niewielkiey swoiey zdatności, niemoże w Uczniach uczynić pożądanego postępku, sądzi Wizytator iż byłoby z Dobrem Nauk gdyby go można ualtownić do proszenia o Pensyą Emerytalną, czego aboli trudno będzie dobiedz, gdyż Profesor ten w Katedrze zalicza sobie wieiat, Nauczyciel Matematyki, pokazał dowodnie skłonność do niegotowania się na swoie Lekcye, o co prywatnie był napomniony. Nauczyciele Wymowy i Klasy I nadmierny w swoich Uczniach zrobili postępy, a Profesor Klasy II wszystkich w usilności i pracy celował. Fizyki Niemieckiey dawany bywa przez Profesora Matematyki, applikuie się do niego 50 Uczniów z znaczną ochotą.

Szkoły Pinczowskie

Osoby Zgromadzenia

Prorelator JX Andrzey Cyankiewicz

Profesor Klasy I i II JS. Felix Kurkowski

Matematyki i Fizyki JS. Adam Kopiewski

Wymowy i Prawa JS. Andrzey Hussarowski

Metr Języka Niemieckiego JS. Andrzey Hussarowski

Stan Nauk. Lubo w Klasie I Dzieci iakoiboleli odmiany z Grammatyki Języka Łacińskiego pożytek, aboli korzyść ta byłaby była znaczniejsza gdyby Nauczycielowi samemu nibralowało gruntownych wiadomości Języka Łacińskiego: Szkoła Główna przypuszczona będąc w potrzebie uiąć tego Profesora przed usposobieniem się Iego, cofnęła go teraz do Kralowa na dokończenie Nauk, z Matematyki i Fizyki dla zupełnego opuszczenia się Profesora tey Nauki niewiełka także obiazała się korzyść. Z Nauki Wymowy i Prawa nayle-

piéy w tych Szkołach popisali się Uczniowie, Kwestye z Prawa Natury i politycznego dosyć porządnie ułożone, bardzo dobrze przez tegoż Nauczyciela tłumaczone były, w Wymowie także znalazł go Wizytator usilnie pracuiącego w tych Szkołach dawał Język Niemiecki trzy razy w tydzień z dobréy woli i bez żadney nadgrody JP. Hussanowski, z którego na Examinie dosyć się dobrze popisali Uczniowie

Wydział Wołyński

Szkoły Krzemienieckie

Osoby Zgromadzenia

Rektor JX Łukasz Świebocki
Prefekt JP. Kasper Łuczewski
Professor Klassy I JP. Franciszek Tecław
II JX Benedykt Krzesz
Wymowy JP. Jozefat Wysiekierski
Matematyki JP. Karol Mirowski
Fizyki JP. Maciey Ocwieiowski
Prawa JP. Paweł Starnawski
Kaznodzieia Reformat
Metr Języka Francuzkiego JP. Karol Blanchet
Niemieckiego JP. Szteik

Stan Nauk. z Nauk Fizyki i Matematyki Uczniowie nadmierną okazali korzyść, mniey szą z Wymowy i Prawa. Professor Klassy II oprocz Grammatyki Elementarnéy podawał Uczniom reguły z innych Grammatyk, z tem wszystkiem Uczniowie zupełnie Elementarną rozumieią i z niéy dokładną dali sprawę, z Języków Francuzkiego i Niemieckiego przyzwoita okazała się korzyść, liczba Uczniów do każdego po kilkadziesiąt. Prefekt był pilny w swoim Urzędzie i dokładny w swoich obowiązkach, Rektor swoich niedopełniał.

Szkoły Kamienieckie

Osoby Zgromadzenia

Prorektor JP. Jan Nepomucen Tylkowski
Professor Klassy I JP. Maciey Zaiączkowski
II JX Andrzey Kobylinski
Wymowy JX Mikołay Baranowicz
Matematyki JP. Kaietan Ciszewski
Fizyki JP. Maciey Kasprowicz
Prawa JP. Jan Polaczkiewicz
Kaznodzieia JX Andrzey Bogdanowicz

Stan Nauk. Ze wszystkich rodzaiów Nauk Uczniowie wybornie popisali się Języki Francuzki i Niemiecki w tych Szkołach z Pensyi Zło: 800 na Metra Niemieckiego wyznaczoney dawane bywaią X Baranowicz Professor Wymowy daie Język Francuzki, X Polaczkiewicz Professor Prawa daie Niemiecki każden z nich bierze po Zło: 400 i każdy po godzin 12 na Tydzień uczy z zupełną Uczniów korzyscią, Prorektor z sprawowania swoiego urzędu tak co do Rządu szkolnego iako i Domowego godzien iest pochwalenia. Nauczycielów zdatność w wszystkich naukach pokazała się dostateczna. Obywatele oświadczali Wizytatorowi ukontentowanie z teraznieyszego Zgromadzenia Rządu Szkół i Edukacyi

Szkoły

Szkoły Łuckie

Osoby Zgromadzenia

Prorektor JX Edmund Popiel Broszniowski
Professor Klassy I JX Mateusz Truszyński
Wymowy i Prawa JP. Nawrocki
Matematyki i Fizyki JP. Wincenty Jarkowski
Kaznodzieia Dominikan
Metr Języka Niemieckiego JX Jan Szydłowski

Stan Nauk. Korzyść z wszystkich Nauk pokazała się zupełna a osobliwie z Matematyki i Fizyki. W Języku Niemieckim kilkudziesiąt uczniów znacznie postąpiło. Prorektor gorliwy pilny i naydokładnieyszy w swoim urzędzie może bydź wzorem dla Rządców. Professorowie Matematyki i Wymowy wypełniaią dostatecznie swoie obowiązki pożyteczniey iednak pierwszy niż drugi, Professor Klassy I niekiedy opuszczał Szkołę, był iednak zastępowany przez zdatnego Metra Języka Niemieckiego i dlatego Uczniowie w Naukach na tę Klassę przepisanych żadnego nie ponieśli uszczerbku, był od Wizytatora napomniany.

Szkoły Otyckie

Osoby Zgromadzenia

Prorektor JX Maciey Komaniewski
Professor Klassy I Jan Chmielnicki
Matematyki i Fizyki Andrzey Onyszkiewicz
Wymowy i Prawa Jan Ułłowicz.

Stan Nauk. W Szkołach tych Wizytator mierny znalazł w naukach postępek, mimo tego iednak nauczyciele dość pilnemi w dopełnianiu swych obowiązków pokazali się. Osoby Zgromadzenia w tych Szkołach szczupłą nader maiąc Pensyą, bo tylko po Złł 300 i tey regularnie nieodbieraią. Donosił dawniey JX Komaniewski iż od Wakacyy przymuszony będzie zamknąć Szkoły dla nieoddawanego procentu z Skarbu Xiążąt Radziwiłłów od Summ Funduszowych.

Wydział Ukraiński

Szkoły Winnickie

Osoby Zgromadzenia

Rektor JX Jan Wrzeszcz
Prefekt JP. Antoni Jarkowski
Professor Klassy I JX Mateusz Więckowski
II JP. Sebastyan Porębiński
Wymowy JP. Mateusz Kabziński
Matematyki JP. Marcin Smukrowicz
Fizyki JP. Jan Witwicki
Prawa JP. Mateusz Mecherzyński
Kaznodzieia JX Mateusz Więckowski
Metr Języka Francuzkiego JP. Witwicki
Niemieckiego JP. Grabkowski

Stan Nauk. W tych Szkołach Nauki Wizytator w miernym znalazł Stanie, prócz Nauk w Klassie II dawanych, z których Uczniowie dostateczną odnieśli korzyść

w Języ

w Języhach Niemieckim i Francuzkim mieny takie postępek. Rektor przynależący do Szkół i Edukacyi bez uiedosć pilnym był w swoich obowiązkach, Prefekt pilnował swoiey funkcyi, atoli przez niezgody domowe nieiuiły wybawiał od przykrego z Professorami obchodzenia się. Professor Prawa w Klasie III odstępował od Elementarnéy daiąc tylko pióro krótszy i nieco odmienny zbiór nauki moralney był w tey mierze od Wizytatora napomniany. Professor Fizyki lubo zdatny dla częstego od Szkół oddalania się niespraw w Uczniach tey kitorią dawniey korzystał, Professor Matematyki niezewszystkiem umiał dobrze prowadzić i reflektowali Uczniów, Professor Wymowy uiidosyć do tey nauki sposobny, Professor I Klasy daiąc wszystkie Nauki na tę Klasę przepisane odmieniał porządek godzin o co był od Wizytatora napomniany

Szkoły Żytomierskie.

Osoby Zgromadzenia

Prowincyał JX Jan Odrzucki
Professor Klasy I JX Xawery Olędzki
II JX Antoni Kapica
Wymowy JS. Józef Rycharski.
Matematyki JS. Alexy Maszewski
Fizyki JS. Mikołay Anuszewski
Prawa JS. Antoni Woliński
Kazuodzieia Bernardyn
Metr Języka Niemieckiego S. Józef Baum

Stan Nauk. Professor I Klasy często od Szkół odrywaiąc się był przyczyną że Uczniowie Jego inaczéy odnieśli korzyści, zaradzaiąc Szkoła Główna tey niepryzwoitości działa Professora tego z Żytomierza iako miejsca tego w którem dla różnéy znaiomości i interessow własnych nieuiwie z pożytkiem prawować przenieść do Wrocka, ale JP. Komissyą oświadczywszy wolą swoią w Rezolucyi w Miesiącu Xaxdzierniku wydaney wszystkim JS. Polanskiego z Wrocka do Żytomierza przeznaczonego aby się na miejscu pozostał, wstrzymała uskutecznienie tego rozrządzenia, Professor Klasy II pilnie i z korzyścią Uczniów prawował, Professor Wymowy naukę Wymowy wybornie dykitował, lecz tłumaczenie się Jego niedopowiadało Sexternowi, Szkoła Główna staraiąc się o korzyść i w tym Objekcie Uczniów, Professora tego na miejsce Klasy II w Kamienicu przeznaczyła a X Kapicę do miejsca Wymowy wezwała, Professor Matematyki lubo znał dobrze swóy Objekt, w miarę iednak Jego zdatności Uczniowie w Nauce tey niepostąpili, ato z przyczyny iż ten Professor podiąwszy się rozmiarów blizko na mieiące od Szkół oddalił się, Professor Fizyki pożytecznie dawał swoią Naukę, Professor Prawa Naukę w dobrym podawał układzie, lecz obchodzenie się Jego z Uczniami ponure, niechętnych i niedostatecznych Uczniów w tłumaczeniu się wystawiło. W Języku Niemieckim mierną korzyść Uczniowie odnieśli, a Metr onego niezawsze był regularny i niechodzy odrzeżdżał

Wkotnie i niezgoda w tem Zgromadzeniu do tego doszły stopnia że Szkoła Główna chcąc pożądany a naukom nader potrzebny w tych Szkołach powrocić porządek przymuszoną była rozłączyć Osoby rozsyłaiąc ie w różne miejsca i ta to iest między innemi niemała przy-

czyna

czyna dla ktorey znacznieysze nieco po Szkołach co do Osób na ten rok poczynić się musiały odmiany. Professor tylko Matematyki i Klassy II nayspokoynieyszemi pokazali się, naywięcey zaś do niespokoyności całego Zgromadzenia przyłożył się JP. Woliński i dla teyto przyczyny przeniosłszy Go Szkoła Główna do Płocka z tychże Szkół nazad do Zytomierza cofnąć niemogła.

Wydział Wielkopolski
Szkoły Poznańskie
Osoby Zgromadzenia

Rektor JX Jozef Przyłuski
Prefekt JX Kazimierz Gołecki
Professor Juris Canonici JX Jerzy Chudzicki
Klassy I JX Woyciech Skibiński
II JX Jgnacy Giecy
Wymowy JX Tomasz Paszkiewicz
Matematyki JP. Jakób Chodacki
Fizyki JP. Jan Krzewski
Prawa JP. Kazimierz Domaradzki
Kaznodzieia JX Michał Pęxa
Metr Języka Francuzkiego JP de Virion
Niemieckiego JP. Franciszek Keler.

Stan Nauk. W Wymowie, w Prawie w Naukach na I i II Klassę przepisanych znacznie postąpili Uczniowie, Fizyka i Matematyka z większą niż w roku przeszłym dana iest korzyścią. Professor Juris Canonici, żadney w tym roku niemiał Lekcyi bo nie znaydowali się do tey Nauki ochotni Uczniowie.

Szkoły Kaliskie
Osoby Zgromadzenia

Prorektor JX Jan Gorczyczewski
Professor Klassy I JP. Piotr Łopiński
II JP. Józef Lińczewski
Wymowy JP. Franciszek Dziekanowicz
Matematyki JP. Jacek Kukliński
Fizyki JP. Rafał Gulczyński
Prawa JX Jan Widłak
Kaznodzieia JX Gabryel Cedrowicz
Metr Języka Nemieckiego JP. de Finance

Stan Nauk w tych Szkołach Uczniowie niemałe odnieśli korzyści prócz w Prawie i w Wymowie których niedaleki wydawał się postępek, Nauczyciel atoli Wymowy przy swey usilności coraz dokładniey usposobić się może. JP. de Finance Metr Języka Niemieckiego wart w tem zalety że prócz usilności w uczeniu Języka Niemieckiego, daie nadto za bardzo małą pensyą publiczne Lekcye Języka Francuzkiego i Rysunków z korzyścią Uczniów.

Wydział Mazowiecki

Szkoły

Szkoły Warszawskie

Osoby Zgromadzenia.

Rektor JX Adam Jakubkiewicz
Prefekt JX Szczepan Pieślak
Professor Klassy I JP. Antoni Sławiński
II JP. Franciszek Rycharski
Wymowy JX Daniel Haiewski
Matematyki JP. Franciszek Szopowicz
Fizyki JP. Jacek Krusiński
Prawa JX Maciey Sosenkowski
Kaznodzieia JX Floryan Jelski
Metr Języka Francuzkiego JP Manuel de Muray
Niemieckiego JP. Tomasz Szpiler.

Stan Nauk. Znaczny postępek w Naukach Uczniów iest dowodem dokładności i usilnych Staran Nauczycielów, iako też czułey nań baczności Rządców. Do Języków Francuzkiego i Niemieckiego w znaczney liczbie przykładaią się Uczniowie

Szkoły Płockie

Osoby Zgromadzenia

Prorektor JX Borgiasz Pęczkowski.
Professor Klassy I JP. Jacek Wiszniowski
II JP. Adam Kobyłecki.
Wymowy JP. Jozef Brzozowski
Matematyki JP. Tomasz Dobrowolski
Fizyki JP. Michał Kostkowski
Prawa JP. Tomasz Polański
Kaznodzieia JX Jozef Ossowski
Metr Języka Niemieckiego JP. Tomasz Polański.

Stan Nauk. Procz Professora Klassy I wszystkie inne Osoby Zgromadzenia zaleciły się pracowitością i znakomitym Uczniów pożytkiem a nayszczególniey Professorowie Matematyki i Fizyki. Z Języka Niemieckiego dosyc było korzyści.

Szkoły Łęczyckie

Osoby Zgromadzenia.

Prorektor JX Stanisław Delerdt
Professor Klassy I JP. Ignacy Jaślikowski
II JP. Maciey Tyblewski
Wymowy i Prawa JX Jan Krygier
Fizyki JP. Maciey Kubicki
Matematyki JP Michał Grabski.
Kaznodzieia JX Karol Fabiani
Metr Języka Niemieckiego JX Marczyński

Stan Nauk. Wyiąwszy Matematykę ktorey Professor wyieżdzaiąc na rozmiary po kilka tygodni w Szkole niebywał i Fizykę, ktorey Professor przed połrokiem udawszy się do Stanu Militarnego i w Korpusie Indzinierów Rangę Officerską otrzymawszy Stan Aka-

Grudzień

demicki opuscił, z reszty Nauk dosyc było korzyści. Metr w dawaniu Języka Niemieckiego wiele pokazał usilności.

§ II.

Mieszkania Zgromadzeń.

W Lublinie. Ławki w Szkołach popsute, drzwi złe, piece nieprzestawiane, a w Klassie IV powała spruchniała wylatuiąc po kawałku grozi niebespieczeństwem Uczniom i Professorom. 2do potrzebne wybielenie Stancyy Professorskich piece poodstawały od murow dla uchylonej podłogi, Stancye Rektorskie i JX Skiwińskiego Emeryta mocno zrysowane, 3o na Kurytarzu z trzeciego piętra potrzebne schody i dokończenie podłogi 4o Dach nad całym prawie Domem potrzebuie reparacyi, tudzież facyaty wewnętrzna i zewnętrzna iako znacznie zrysowane zgoła XX Trynitarze nietylko niedopełnili tego, do czego się przez Submissyą obowiązali, ale nawet i tego co iuż zrobili w przyzwoitym nieutrzymuią stanie.

W Sandomierzu. Dom i Sale Szkolne potrzebuią Reparacyi, Kassa Jeneralna assygnowała Złł: 1000 na niektóre potrzeby Domu, te pieniądze do czasu prawie Wizyty w całości znaydowały się, zalecił Wizytator, ażeby w czasie Wakacyy użył Prorektor tey Summy na poprawienie Collegium i Szkół w Artykułach wytkniętych w Liście od Kassy Jeneralney przy assygnowaniu tey Summy pisanym. Summa ta assygnowana oprocz wielu innych potrzeb miała służyć do wyssicia Studni przy Collegium, lecz podług zdania tych, ktorzy mieysce to dobrze znaią, i którzy wiedzą iak wiele a bezskutecznie ieszcze za Jezuitow przykładano na ten koniec usilności, albo wcale studnia wybitą bydź niemoże, albo też przynaymniey daleko większego potrzebuie kosztu, niżeli cała Summa assygnowana wynosi. Za Prorektoryi JX Gostyńskiego assygnowała Kassa Jeneralna 6 # na zreparowanie zegaru, ktoren za tę kwotę sporządzony miał trwać do kilku lat, tym czasem zegar ten w tak nieużytecznym iak i dawniey zostaie stanie, sprawiono także łancuch Jeometryczny za ktoren zapłacono Złł: 72 a ten zdaniem Wizytatora więcey nad Złł: 20 kosztować niemoże.

W Krzemieńcu. Dom w aktualney zostawał reparacyi, którą JP. Łuczewski Prefekt zawiadywał, z Kwoty extraordynaryyney Złł: 4000 od Prze: Kommissyi wyznaczoney, reparacyą dotąd uczynioną, Kontrakty i Kwity Rzemieślników Wizytator examinował, Reiestra zweryfikował, Remanent na dalszą reparacyą Złł: 861 gr 6 przeliczył, i reiestra tego wszystkiego podpisał i przesłać one do Kassy Jeneralney roskazał, z Kwoty zaś Złł: 800 na wewnętrzną Mieszkań Reparacyą w zawiadowaniu Rektora będącey po takiemże usprawiedliwieniu Remanent Złł: 181 gr 24 zweryfikował i Reiestra podpisał, ponieważ w tym Domu JP. Barbowski Kassyer Skarbu RPlitey nad wydział sobie pozwolony zaymuie Stancyą w części na mieszkanie Zgromadzenia przeznaczoney, zalecił zatem Wizytator aby o ustąpienie był rekwirowany, a gdyby ustąpić niechciał aby na Instancyą Instygatora do Sądów P. Kommissyi był zapozwany.

W Kamieńcu. Dom znacznie opustoszały, i sale Szkolne osobliwie co do murów i wiązań rzymuiących się, większego potrzebuią nakładu, z Kwoty extraordynaryyney Złł: 1000 od Prze Kommissyi w tym roku wyznaczoney uczyniona reparacya niezaspokoi zupełney a koniecznie potrzebney Reparacyi.— Proiektuie Zgromadzenie, co i Wizytator opatrzywszy uznał iżby Klasztor XX Dominikanow na potrzebę Garnizonu Destynowany wygodnieyszy był na Dom Akademicki i Szkoły, a Kościoł Akademicki iako podobaiący się i Proiektowany na Magazyn mogłby bydź oddany z przyległem Collegium i Szkołami na potrzeby Gar-

Garnizonu. Drugi Proiekt izby oddzielny Konwikt Poiezuicki dla XX Teatynów przeznaczony, którego dotąd nieobięli wygodnieyszy był na Dom Akademicki, w obydwoch przypadkach Dom i Szkoły wygodnieysze, koszt funduszu Edukacyynego na utrzymywanie Gmachów byłby daleko mnieyszy Grudzień

W Łucku: Dom Zgromadzenia w dobrym znayduie się stanie, zbyt bliskim atoli bo ledwo o łokieć wybudowaniem drewnianego Dworku JP. Hulewicza Chorążego Łuckiego od ognia niebespieczny, Dworek ten przyćmia znaczną część Collegii i przeszkodę ustawiczną od ludzi tam mieszkaiących sprawuie, uprasza Zgromadzenie P. Kommissyi aby ten dworek mogł bydź uchylony przez iaką konwencyą lub kupno z którego Materyał, zdá się na zabudowanie Gospodarskie w Dziedzińcu Zgromadzenia.

W Winnicy. Dom Zgromadzenia znaczney potrzebuie reparacyi Willki i Rynny chcąc nowe zaciągać około nich i każdey rynny potrzeba obdzierać Dach na kilka łokci, a resztę z wielkim kosztem łatać, cały albowiem Dach iak przetak, pożyteczniey byłoby Dach cały dadź nowy, bo gunty stare gdy w krótce dopruchnieią, coroczney reparacyi potrzebować będą. Dadźby także potrzeba balki na Strychu nad Kaplicą nowe, bo te będąc blatowane a nieiednostaynie pouginały się na powałę, i dwa balki spodnie w Kaplicy złamały, podawawszy górne balki, dopiero można zaciągać dólne, inaczey dach cały obaleniu z Krokwiami podpadłby, z Okien Szkolnych 24 ledwo 4 zbierze się przesypuiąc, resztę nowych dorabiać trzeba. Gdy zaś część Collegium sobie ustąpioną, Xiążę Starosta odbierze, druga część dla Zgromadzenia przeznaczona zostanie bez mieysc Sekretnych, wystawić zatem te naypilnieyszą iest robotą. Na tyle istotnych reparacyy zastał Dzisieyszy Rector w Kassie Sartorum Tectorum Złp: 1595 gr 13. w roku zeszłym wziął JX Wrzeszcz na Sarta tecta 3000 Złp: z tych zostały u niegoż iako pożyczone za świadectwem JP. Mecherzyńskiego Złp: 360 a napisane za wyexpensowane Złp: 1044 gr 17. Ponieważ Professorowie zaprzeczaią wielu zapisanem expensom przeto Szkoła Główna umyśliła zlecić przyszłemu Wizytatorowi Jeneralnemu, wayrzenie na nowo w dawnieysze Reiestra.

W Żytomierzu. Dom i kościół potrzebuią iak nayprędzey nowego Dachem pokrycia dla zapobieżenia dalszey murow ruinie. Stancye Professorskie większą częścią są niewygodne co do okien, Drzwi, pieców, kominów. Jako P. Kommissya na Szkoły Kamienieckie, Krzemienieckie Winnickie, raczyła w roku przeszłym wyznaczyć kwoty extraordynaryyne, tak w tem Roku Collegium Żytomierskie z Kościołem naymniey 1500 Złp: wyznaczenia na konieczną Reparacyą potrzebuie. Sale Szkolne dosyć są wygodne Inwentarze tak Domu iak Kościoła podług Reiestru znayduią się.

W Poznaniu. Dom w dobrym znayduie się stanie, może się utrzymywać z naymu niektórych zbywaiących Stancyy, w Domie tym chciała się umieścić Kommissya Cywilno-Woyskowa z swoim Reientem Archivum, Kassą itd, aliści temu skutecznie Rektor zapobiegł

W Kaliszu. Na nieuchronną poprawę Dachów Domu Zgromadzenia Kaliskiego wyznaczyła P. Kommissya Złp Pol: 1000 Reparacyą tę do skutku przyprowadzić przedsiebierze JX Prorektor

W Płocku. Z Kassy Jeneralney na nieuchronną reparacyą Dachów odebrał JX Prorektor Złp: 2000, do czego przygotował iuż Materyały, i tę reparacyą w krótce po wyieździe

wizy

1790

Grudzień

Wizytatora rospocząć miał.

W Łęczycy. Na reparacyą Szkół i Domu odebrał JX Prorektor Złp 7000 donosi Wizytator iż fabryka ta rospoczęta z gruntu pomiarkowana bydź niemoże aż przy dokończeniu.

§ III

Kassa Prowincyonalna

Kassa Prowincyonalna wszędzie stosownie do Ustaw pod dwoma kluczami utrzymywaną była, niewszędzie atoli klucze od Kassy te Osoby trzymały, które z mocy Ustaw trzymać były powinny iako o tem niżey.

W Lublinie. Znalazł Wizytator w gotowiznie w Kassie Zło: 13020 gr 24¼ prócz tego widział kwity na Wo Radzimieyskiego Nro 2. po Złotych 180, na Wo Dydyńskiego na Ratę Swiętoiańską Kwit na Zło: 220 gr 3. na Kachał Łęczyński na Zło 175. Na Kachał Lubelski Kwit na Zło: 1846 gr 2¼

W Sandomierzu. W Kassie Prowincyonalney Sandomierskiey z Raty Swięto-Jańskiey Ru 1790 znalazł Wizytator w gotowiznie Zło: 1050 na te zaś Summy które dotąd były do Kassy niewszły, Kwity oglądał iako to: 1o Z grzegorzowie na Zło: 900 2o Z Kahału Sandomierskiego za Ratę zaległą Swięto Jańsku Ru 1789 na Zło: 125 3o Z Obręczny na Zło 25

W Krzemieniu. Kassa Prowincyonalna ponieważ do niey Rektor należeć niechciał zostawała pod kluczami JP. Łuczewskiego Prefekta i JX Krzesza naydawnieyszego w uczeniu Professora. Remanent Trzech Królski z Perceptą Swiętoiańską wynoszący Zło: 40355 gr 25½ Wizytator przeliczył, kwestyą o Zło: 101 z roku przeszłego nieułatwioną do Kassy Jeneralney z explikacyą odesłał.

W Kamieńcu. Po zniesieniu Reiestrów Percepty i Expensy tak z Remanentu iako też Percepty Swiętoiańskiey dotąd importowaney Summę Zło: 11535 gr 21¼ znayduiącą się w całości znalazłszy Reiestra podpisał

W Łucku. Kassa trzymana iest stosownie do Ustaw. Remanent w Summie Zło: 8149 gr 8⅔ z Raty trzech Królskiey podług Reiestru Percepty i Expensy w całości znalezioney i przeliczoney

W Winnicy podług okazanych Reiestrów Percepty i Expensy w Księdze mieyscowey zapisanych i do Kassy Jeneralney przesyłanych, Remanent po rachunkach Raty trzech Królskiey Zło: 1073 groszy 15½ Wizytator przeliczył na Perceptę Swięto Jańską w czasie bytności Wizytatora w tych Szkołach nie ieszcze niewszło. Zawiadywanie Kassą zostawało przy trzech Osobach, to iest przy Rektorze, Professorze Prawa i Wymowy, pytaiącemu Wizytatorowi o przyczynę, dla czego Rektor z Prefektem podług Ustaw Kassą niezawiaduie, explikował się Rektor że dla poznego przybycia Prefekta, przy których osobach zostawała od początku szkolnego Roku przy tych i teraz zostaie, zalecił Wizytator aby Prefekt z Rektorem trzymał klucze od Kassy, lecz Prefekt tłumacząc się że iuż swóy Urząd kończy, przyiąć onych niechciał.

W Żytomierzu. W Kassie Prowincyonalney Żytomierskiey żadnych gotowych pieniędzy niezastał Wizytator, albowiem oprócz pensyy Stołowych i Emerytalnych wydane były i ręczne Professorom na co Kwity pokazano, a to z Percepty Raty trzech Królskiey w Summie Zło: 9718 gr 5 importowaney

W Poznaniu. W Kassie Prowincyonalney Poznańskiey było Percepty Zło Pol 61675 gr 13. Expensy Zło 61367 gr 19½ Zostało się w Remanencie Zło: 307 gr 21½

W Płocku. Kassa Prowincyonalna ledwie wystarcza na opłatę Zgromadzenia, znalazł w niey Wizytator Remanentu Zło: 84 gr 24.

Staraiąc się Szkoła Główna opatrzyć iak naywiększe bespieczeństwo Kass Prowincyonalnych

Funduszu Edukacyynego niebytlw zalecita wszystkiem Zgromadzeniom scisłą exekucyą Ustawy aby odtąd Kassy Prowincyonalne pod trzema kluczami odmiennemi trzymane były, z których iden przy Rektorze lub Prorektorze, a dwa drugie przy dwoch naystarszych w uczeniu Profesorach znajdować się powinny, ale nadto aby wszelkie Summy Funduszu Edukacyynego do tychże Kass wnoszone w przytomności Rektora i dwoch naystarszych w uczeniu Profesorow kluczmi od Kassy trzymaiących odbierane były, i aby wypłacaiący Summy kwity z podpisem Rektorów lub Prorektorów i dwoch naystarszych w uczeniu Profesorów odbierał co K. Kommissya swoią Rezolucyą uprzywazniła razy.

§IV

Sanita Tecta.

Wglądali scisłe Wizytatorowie w Rewistra Percepty i Expensy ordynaryynéy Sanitorum Tectorum, i talowe Rewistra od siebie podpisane do Kassy Generalnéy przesłać zalecili. w Szkołach tylko Lubelskich dla niebytnosci Rektora który nieraz pod ow czas z Wizyty Szkół nie powinien niemogł dopełnić tego obowiązku Wizytator, przyszłemu aboli Wizytatorowi zlecili Szkoła Główna aby zweryfikował Rewistra Sanitorum Tectorum tak z roku przeszłego iako i teraźnieyszego

§V

Stoł wspolny

W Wszystkich Szkołach wyiąwszy Krakowskie, Warszawskie, Poznańskie, Lęczyckie Zytomirskie stoł wspolny był utrzymywany. W Krzemieńcu tylko Rektor, a w Winnicy Profesor Fizyki i Klassy II nalezie do Stołu wspólnego niechcieli.

§VI

Katalogi Bibliotek

Zgromadzenie Lubelskie sołąd Katalogu Bibliotekі Szczuczyńskiéy nieopisało ponieważ JJXX Inpitarze Sali na Bibliotekę nieodstąpiły, w dawnéy zaś Sali iako znaczenie zrzpowanéy, z niebezpieczeństwem przyszłoby nie prawować. Zgromadzeniu takze Kalisskiemu zostawuie zlecenie, aby Katalog Bibliotekі swoiéy sporządziło, innych Bibliotek Katalogi wszystkie w Roku 88 przesłała Szkoła Główna do K. Kommissyi. Biblioteka w Szkołach Saudomirskich potrzebować będzie nowego układu, gdy albowiem w czasie gwałtownéy nawałnicy na Szafy zawiezione, wtenczas rozrzucono Książki i cały układ Bibliotekі popsuto.

§VII

Uczniowie Funduszow

W Lublinie iest 4 Uczniow funduszowych z tych Ludwik Kanski z kl. V. na funduszu Rok 8, Teodor Jezierski z Klassy IV na funduszu Rok 4, Wincenty Kondracki z Klassy I na funduszu rok 3, Mikołay Laskowski na funduszu Rok 1 tenże Kwitnie odziechawszy do czasu Wizyty niepowrócił, obyczaiow waszych są dobrych approbuiąc niemiey. Wizytator czytał Rezolucyą K. Kommissyi 22 Grudnia 1787 zapadłą, w ktorey K. Kommissya nadaiąc XX Inpitarzow Folwarki Szerokowszczyzna zwany, obowiązuie ich na nowo tak iako w R. 1781 do utrzymywania 4 Konwiktorow Ubogiey Szlachty. Konwencya z strony XX Inpitarzow nieist we wszystkim dopełniona Konwiktorowie zalili się na Wikt na zbyt nieuczciwą odzież, na nieopatrywanie kosztem funduszu Książek Elementarnych, na niedawanie potrzebnego im Światła zaymowanie na wspólnym z niemi Stole Dyrektora, dwom słowem na niedopełnie

nie

nie przez XX Trynitarzow daney na siebie Submissyi, iest to głos nietylko Uczniów, ale głos całego Szkolnego Zgromadzenia, o czem i sam Wizytator w czasie swoiey bytności co do niektórych Artykułów przekonał się.

W Krzemieńcu. 17 Uczniow funduszowych do których trzech Dyrektorów utrzymuie się zastała Wizyta teraznieysza, a że osmnasty Uczeń Piotr Kobyliński w Miesiącu Czerwcu wzięty iest do pomocy swoich Rodziców w starosci będących, a Józef Osiecki Rok trzeci w Kl: 1 zostaiąc, żadnego z Edukacyi nieobiecuie pożytku, przeto zalecił Wizytator przyiąć na ich mieysce Walentego Kańskiego i Antoniego Malinowskiego iako od P. Kommissyi przeznaczonych a dotąd nieumieszczonych. Co się zaś tycze Woyciecha Sobieszczańskiego ieżeli ten przez Rok teraznieyszy tak będzie iak w roku przeszłym niedbałym, sądzi Wizytator iż potrzeba aby był oddalonym. Przy zwizytowaniu tego Konwiktu, pokazało się opatrzenie i utrzymywanie Konwiktorów stosowne do Rozrządzeń P. Kommissyi. Po obrachowaniu Percepty i Expensy z Roku całego a Die 1a Aprilis 1789 ad Diem 1um Aprilis 1790 Roku okazał się Remanent w Kwocie Zło: 7299 gr 26 któren przy JX Rektorze iako Dozorcy Konwiktu zostaie. Na wakanse w dalszym czasie wydarzyć się mogące, rekommendowani są tak przez Obywatelów iako też i przez Zgromadzenie następuiący: Piotr Mysłowski, Jan Żmudzki, Felix Kossowski, Ignacy Kański, Stanisław Mirzeniowski, Felix Jagniątkowski wszyscy ubogich Rodziców Szlachty Synowie z Woiewodztwa Wołyńskiego.

W Kamieńcu Znalazł Wizytator 12 Konwiktorów, kosztem P. Kommissyi utrzymywanych, którzy rządnie i przyzwoicie opatrywani i doglądani byli. Zastawszy Wizytator w tem mieyscu Rezolucyą P. Kommissyi Edukacyyney na doniesienie Kommissyi Cywilno-Woyskowey Kamienieckiey zlecaiącą iak naydokładnieysze weyrzenie w Stan Konwiktu i konwiktorów Kamienieckich tak co do przyięcia utrzymywania i opatrowania onychże, iako też co do Kondycyi, maiątku, rodowitosci z Woiewodztwa Podolskiego i tp. To wszystko na mieyscu wyexaminował i ściśle rostrząsnął i Rapport prosto do Kommissyi odesłał.

W Łucku. 18 Uczniow funduszowych we wszystkiem stosownie do rozrządzenia P. Kommissyi są utrzymywani.

W Poznaniu Przy tych Szkołach troiaki iest fundusz na Synów ubogiey Szlachty I Szołdrskiego, Biskupa Poznańskiego, który miał przedtem z Wsi Kiełczewa fundacyonalney Dochodu 2500 Zło: dziś bez uciemierzenia Dochod ten do 5000 Złotych iest podwyższony. Na tym Funduszu 12 utrzymuie się Uczniów, maią przy Collegium mieszkanie własne, Stół przyzwoity, Swiatło i opał, Prefekta JX Chudzickiego i Dyrektora z erekcyi Fundatora są pod Protekcyą Kapituły Poznańskiey, uczniów do tego funduszu prezentuie nayznakomitszy z familii Szołdrskich, w tych czasach Szołdrski Starościc Łęczycki.

II Fundusz iest Lubrańskiego maiący od rożnych Summ na różnych lokowanych mieyscach Dochodu rocznego Zło 2785 od swego założenia był złączony z funduszem Szołdrskiego, w tym roku po pomnożeniu liczby Uczniow na funduszu Szołdrskiego, mieścić się z niemi żądną miarą w jednym Domu niemogł. Uczniowie więc funduszu tego, maią osobnego Dyrektora i osobną Izbę obszerną w Collegium, Stół przystoyny od Traktyera w temże Collegium mieszkaiącego, któremu płaci się od Osoby na Miesięcy 10 po Zło: 300. Na funduszu tym znayduie się teraz Uczniow 8, prezentuią na niego dwoch Uczniow Rozrazewscy, Dwoch Krzyccy z dawnego ułożenia, iednego Raczyńscy z rozrządzenia P. Kommissyi w Roku 1786 zapadłego, trzech Rektór Szkół Poznańskich z mocy tegoż rozrządzenia pod tymże samem Aktem, a to

w nad

w nadgrodę Staran Jego około tegoż funduszu.

III fundusz iest P. K. E utrzymuie się na tym funduszu 12 Uczniów ubogiey Szlachty w dwoch osobnych mieyscach pod Dozorem dwoch Dyrektorów, maią Stoł przyzwoity odzienie opał i wszelkie w potrzebach opatrzenie. Kassa Jeneralna wypłaca na tych Uczniów 4900 Zło: Prezentuie wszystkich Kommissya Edukacyyna

W Kaliszu. Rownie i przy tych Szkołach troiaki iest fundusz na Synów Ubogiey Szlachty 1 Arcy Biskupa Gnieznieńskiego Karnkowskiego maiący rocznego Dochodu z Wsi Warkwarcz Zło: 2000 tudzież Procent po Zło: 3½ od Sta od Summy 50000 Zło: na Dobrach Kapituły Gnieznieńskiey lokowanych na funduszu tym utrzymuie się 12 Uczniow którzy maią Stoł, Stancyą, opał i Dyrektora, Uczniow do tego funduszu prezentuie Kapituła Gnieznienska z ułożenia fundatora samego, dozorem Konwiktu tego zatrudnia się JX Lubieński Kanonik Koadjutor Gnieznieński

II fundusz iest Czyżewskiego Dziekana Kollegiaty Kaliskiey Dochód Jego składa się z Procentu od Summy Kapitalney 11000 Złp. na różnych Wioskach lokowaney, Prowizorem tego funduszu z dyspozycyi Fundatora bydź powinien ieden z familii, iakowym teraz iest aktualnie JP. Józef Czyżewski Dobr Warszewa Dziedzic, a że fundusz ten oddany iest pod protekcyą Kollegiaty Kaliskiey, przeto też i Prowizor przed Nią zwykł się kalkulować. W tym czasie na funduszu tym żadnego niemasz Konwiktora.

III Fundusz iest P. K. Edukacyyney utrzymuie się na Nim 12 Uczniów ubogiey Szlachty, maią Oni Stoł przyzwoity, odzienie i wszelkie inne potrzeby podług przepisu P. Kommissyi a Kassa Jeneralna rok rocznie po Zło: 4900 wypłaca. Wszystkich P. Kommissya prezentuie

W Trzemesznie. JX Kosmowski Opat Trzemeszyński ustanowił fundusz na 12 Alumnow Szlacheckiey Kondycyi, któryto fundusz ma rocznego Dochodu 4490 Zło: oprócz dostawianego z pobliższego folwarku piwa zboża i t. d. Uczniowie ci przy opatrzeniu przyzwoitem iednaki noszą Mundur. na fundusz ten prezentuie dzisieyszy opat Trzemeszyński Założyciel tego Konwiktu i prezentować będą Jego Następcy.

W Łęczycy. Kosztem P. K. Edukacyyney 12 utrzymuie się Uczniów na których Kassa Jeneralna po 4000 Zło: wypłaca, maią dwoch Dyrektorów, Stoł zaś i Stancyą opatruie im. Mieszczanin Łęczycki za kontraktem z JX Więckowskim Prefektem Konwiktu zawartym. Tenże JX Więckowski urząd Prefekta złożył przyiął go JX Delerdt. Słusznie tu Wizytator zostawił zalecenie aby Konwiktorowie w Szkołach Łęczyckich na wzór innych Konwiktów od P. Kommissyi założonych utrzymywani byli

W Rawie. W tych Szkołach na mocy Konwencyi między P. Kommissyą a JX Proboszczem Gnieznieńskim Sgo Jana zawartey utrzymywany iest Konwikt na 6 ubogiey Szlachty, ciż Konwiktorowie maią Stancyą w Collegium wygodną, Stoł przyzwoity opał, swiatło, Książki i Dyrektora, którym iest JX Łęski Professor Wymowy. Fundusz ten ma rocznego Dochodu 2700 Zło: Prezentuie na niego P. Kommissya

W Pułtusku Na funduszu dla ubogiey Szlachty przed dwoma laty od P. Kommissyi ustanowionym 6 od P. Kommissyi prezentowanych utrzymuie się Uczniów, ma nad nimi dozór JX Przeor Benedyktyński

Prócz tego JOX Jmć Biskup Płocki utrzymuie 6 Uczniów Stoł, mieszkanie, odzienie, i wszelkie ich potrzeby swoim kosztem opatruiąc.

1790

Grudzień

Przyłączyła się tu tabella wyrażaiąca Imiona nazwiska, wiek i postępek w Naukach Konwiktorów

§ VIII

Żądania Osób Akademickich

Szkoły Poznańskie. JX Gołecki Exjezuita i Ex-Prefekt Szkół Poznańskich uprasza P. Kommissyi aby mógł bydź między Emerytami policzony i przynaymniey 1200 Zło: Pensyi otrzymać Exprefekt ten przez kilkonastoletnie prace iuż to na Professorstwie iuż na Urzędzie Prefektowskim odbyte. P. Kommissyi znany, od wszystkich Jeneralnie wizyt z swoiey usilności i pilności w dopełnianiu obowiązków zalecany, dał ieszcze świeży dowód przywiązania do Stanu Akademickiego i swoiey o Dobro Nauk gorliwości, kiedy Bibliotekę swoię w Książki Fizyczne i Matematyczne opatrzoną z 150 przeszło Voluminów składaiącą się, Szkole Główney ofiarował, nieżądaiąc żadney za to nadgrody iedynie tylko aby P. Kommissya w Rezolucyi Pensyą Emerytalną, onemuż wyznaczaiącey o tey Jego wzmiankować raczyła ofierze, łącząc za Nim Szkoła Główna swoie prosby spodziewa się iż P. Kommissya iuż to przez wzgląd na Jego w Stanie Akademickim prace, iuż przez wzgląd na tę Jego dobrowolną ofiarę przychyli się do Jego żądania łaskawie raczy.

Szkoły Kaliskie. P. Kommissya w Rezolucyach swoich 9 Marca 1789 Roku zapadłych na Rapport Szkoły Główney o Wizycie Szkół Narodowych umieściła to co następuie = Osobom Szkół Kaliskich „niżey wyrażonym to iest JX Gorczyczewskiemu Prorektorowi, Wannichowi Professorowi II Klassy, Gul„czyńskiemu Professorowi Matematyki, Linczewskiemu Professorowi Fizyki, Widlakowi Professorowi „Prawa Cedrowiczowia Kaznodziei przez Wizytatorów szczególniey zaleconym w nadgrodę cią„głych zaleceń przydaie Kommissya Rok ieden Dorobku, i pensyą do tegoż przydania lat stoso„woną od Raty następuiącey 8browey = pomiędzy wzmiankowanemi Osobami w Rezolucyi P. Kommissyi znayduią się JX Gorczyczewski Prorektor i JX Cedrowicz Kaznodzieia, ci gdy z Urzędow swoich niebiorą dorobkowey Pensyi, przełożyli żądanie swoie Wizytatorowi aby łaska ta P. Kommissyi uskuteczniona została dodatkiem do Ich urzędowey Pensyi po Zło: 50 na zawsze

JP. Woyciński Exjezuita Emeryt za swoie usługi zdawna całemu Zgromadzeniu czynione, w utrzymywaniu Ekonomii stołowey otrzymawszy dawniey gratyfikacyi Zło: 400 przez Rezolucyą P. Kommissyi tych dotąd nieodebrał, uprasza zatem, aby wspomnioną gratyfikacyą mógł pozyskać

W Szkołach Warszawskich. JP. Szopowicz przeszły w Szkołach Warszawskich Matematyki Professor, na ten rok dla słabego wzroku od uczenia uwolniony, ktoren rzeczywiście przy pracach Nauczycielskich nadwerężył uprasza P. Kommissyi o wyznaczenie sobie iakowey na ten rok Pensyi

W. Szkołach Krakowskich. JP. Dymidowicz Professor Kl: II prosi aby mu przydane było pół roku do lat uczenia na zasługę i zarobek, bo gdy mu półtrzecia roku dobrowolnego uczenia wypada chciałby mieć trzy lata sobie rachowane. Tenże uprasza o powrócenie Mu Zło: 48 gr 15 wydanych na narzędzia fizyczne w Szkołach Winnickich, że zaś z woli P. Kommissyi wysyłany był do Owrucza na Examen Mineralogiczny, i na tę podróż nad wyznaczone sobie quantum, naddał Zło: 52. więc o powrócenie sobie w całości za obadwa gatunki kosztu Złotych 100 gr 15 doprasza się

JP. Sołtykowicz Professor Prawa w Szkołach Krakowskich przełożył Wizytatorowi żądanie, że 13 lat ciągle pracuiąc w Stanie Akademickim dopiero trzeci rok wuzi sobie liczony w latach zasługi a 11 lat z Jego życia i pracy iak wyrzucone, wyznaie on że w roku 1780 przy założeniu Seminarii Kandydatów u S^o Piotra będąc iuż pod ow czas Filozofii Doktorem, wezwany do tego Seminarium na Kandydata, miał sobie przez Przełożonych tegoż Seminarium wystawione wielkie stąd korzyści i Promocye w Stanie Akademickim że mu tam nie niepowiedziano o uczeniu 6 lat z powinności i o odtrącaniu Pensyi dorobkowey, ale owszem przyrzeczone Imieniem P. Kommissyi te względy i pożytki, iakie niemiały spływać na Osoby te, ktoreby przez drogę takowey Edukacyi w Seminarium

Grudzień

niejmuszty, dopiero w roku 1783 wydane od W. Kommissyi na Stan Akademicki Ustawy, całe inną postać i porządek rzeczy wystawuiąc odmienty temu Profesorowi iak dalekobyć zawodzący dopatrza się więc aby mu S. Kommissyá w lata zasługi nietylko 6 lat z powinnością uczoni ale nawet trzy lata swego w Seminarium S. Piotra bawienia czyli lata Kandydackie liczyć raczyła, odstąpuie on tych zarobków któreby był powinien odbierać, byle tylko na dalsze lata tą Pensyą Dorobkową odbierać, iaka odpowiadá liczbie lat w zasługi rachować się maiących.

W Szkołach Lubelskich JX Treffler Exrektor Szkół Wydziału Małopolskiego, prosi S. Kommissyi, aby mogł bydź stosownie do tyloletnich prac w Stanie Akademickim tęzonych opatrzonym.

JS. Smolikowski w tychże Szkołach Profesor Fizyki prosi o powrócenie sobie Złp: 87 za zrobioną miłkie narzędzia Fizyczne, która to kwota zdaniem Wizytatora sprawiedliwie mu się należy i nadto iest mądą w porownaniu z apparatem z wielkim kosztem Profesora sporządzonym.

W Szkołach Sandomierskich JS. Kubieszowski Exrektor upraszá W. Kommissyi aby mogł z kassy odebrać za fatygę którą podeymuie w cwiczeniu Uczniow w Muzyce, a które to cwiczenie odbywá z porwnaniem Osób na tym się znaiących, ta prośba wsparta iest na fundamencie Rezolucyi i Instrukcyi w roku 1789 na Wizycie Szkół ogłoszonéy.

W Szkołach Łukowskich JX Brzezinowski sprawiwszy wszystkie potrzebne do Muzyki porządki i te Szkołom Łukowskim na zawsze zostawuiąc upraszá S. Kommissyi, aby mogł mieć sobie powrócony koszt w Kwocie Złp: 419 gr 28. Przytaczaiąc się tu Rejestr wydatku Jemu upraszá, aby Pensyą sobie na tytułum Swięcenia od W. Kommissyi zapisaną mogł z Kassy S. Kommissyi corocznie odbierać.

Profesorowie Szkół Olyckich zanoszą do S. Kommissyi prośbę choć o małe powiększenie Pensyy swoich, gdyż dawne po Złp: 300 onymże wyznaczone będąc dosyć szczupłe i te nieregularnie wypłacane bywaią.

§ IX

Instrukcyá w Szkołach XX Kommunistów

Szkoły Kieleckiéy

Osoby Zgromadzenia

Prefekt X Franciszek Wiliński

Profesor Prawa i Wymowy tenże

Matematyki i Fizyki JX Xawery Szaniawski

Klasy I X Piotr Zyszkowski

Stan Nauk W Szkołach tych najlepiéy idzie Języki Łacińskie. Wizytator znalazł tym Językiem mocno i płatwo tłumaczących się Uczniów. Prawo niedokładnie. Matematyka i Fizyka bardzodobrze nie w téy atoli obszerności, iakiéy wymagaią Ustawy a to z przyczyny iż Profesor tey nieznalazłszy przysposobionych do Fizyki Uczniów nad Matematyką dłużéy rozciągać się musiał.

Szkoły Węgrowskiéy

Osoby Zgromadzenia

Prefekt i Profesor Matematyki JX Jakób Białobrzeski

Wymowy JX Jan Berliński

Klasy I i Metr Języka Niemieckiego JX Jan Stupecki

Klasy II JX Franciszek Górski

Stan Na

Grudzień

Stan Nauk. W Szkołach tych nienaywiększe Wizytator znalazł w Uczniach korzyści. Z tego powodu przekładał JX Proboszczowi aby stosownie do uczynioney dawniey Submissyi wysłał do Szkoły Głowney Kandydatów na Nauczycielow lecz ten wymawiał się niedostatkiem Dochodów, uczynił Mu Wizytator Remonstracyą, że odbieraiąc od P. Kommissyi Edukacyyney posiłki corocznie w kwocie 2000 Złp. powinien tych użyć na wydoskonalenie Kandydatów.

§X

Instrukcyá w Szkołach Bazyliianskich.

Szkoły Włodzimierskie

Osoby Zgromadzenia

Prefekt X Julian Antonowicz razem Professor Fizyki i Języków Francuzkiego i Angielskiego
Professor Klassy I X Makary Gibiński.
II X Jazon Giedroic
Wymowy X Jozef Nowakowski i Języka Włoskiego
Matematyki X Jozafat Słobocki
Prawa X Ambroży Kalinowski i Języka Niemieckiego.
Kaznodzieia X Salustyusz Butharowski Professor Języka Słowiańskiego.

Stan Nauk. W tych Szkołach Prefekt uczony gorliwy i pilny daie oraz Fizykę pożytecznie — Professor Prawa cale czego innego uczy to iest bardziey Teologii i Spekulacyyney Etyki. — Professor Wymowy co do Grammatyki i tłumaczenia z pożytkiem, co do Wymowy Krasomowskiey i Poezyi niezwyborem. Professor Matematyki we wszystkich częściach swego Obiektu dokładnie wystawił Uczniów. Professorowie dwoch pierwszych Klass stosownie do układu i Książek Elementarnych okazali korzyści. Do Języków Niemieckiego Francuzkiego Włoskiego i Angielskiego Uczniowie z ochotą przykładaią się, a nayszczególniey do Niemieckiego i Francuzkiego

Szkoły Ostrogskie

Osoby Zgromadzenia

Prefekt X Jozafat Janicki daie Język Niemiecki
Professor Klassy I X Faustyn Leonowicz
Wymowy i Prawa X Justyn Karyszkowski daie Język Francuzki
Matematyki X Marcin Skibiński
Fizyki X Anatoli Sadowski

Stan Nauk. Professorowie wyższych Nauk przyzwoitą w Uczniach sprawili korzyść — Professor zaś Klassy I iako mało umieiący i mało zdatny tak co się tycze uczenia iako i postępowania z Uczniami był przyczyną iż niewielki z Nauk w tey Klassie dawanych okazał się pożytek — Z Języków także Francuzkiego i Niemieckiego mierna była korzyść i mała do nich Uczniów przykładała się liczba. W czem dał potrzebne Wizytator napomnienie, aby się w większey liczbie i ochotniey do tych Języków przykładali

Szkoły Szarogrodzkie

Osoby Zgromadzenia

Prefekt X Łukasz Sulżynski
Professor I Klassy X Gracyan Krupski
Wymowy i Prawa X Hilaryon Lelawski
Matematyki X Ampleat Szelechowski
Fizyki X Hyacynt Chromaczewski daie Język Niemiecki

Stan Nauk

Stan Nauk. Prefekt pilny w swoim urzędzie ma znaiomość Nauk i dobrze rządzi Szkołami. Professorowie wszyscy zdatni z znaczną korzyścią w Naukach Uczniów wystawili w szczegolności X Hilaryon Lelawski bardzo szczęśliwy w nauczaniu Łaciny w którey znaczny pożytek Uczniowie odnieśli mniey iednak z Wymowy Krasomowskiey i Poezyi Z Języka Niemieckiego mierna okazała się korzyść.

Szkoły Barskie

Osoby Zgromadzenia

Prefekt X Gracyan Lipiński
Professor Wymowy i Prawa tenże
Fizyki X Augustyn Przybylski
Matematyki X Pachoni Lewicki
Klassy I X Epifaniusz Nestorowski.

Stan Nauk Prefekt który razem iest Professorem Wymowy i Prawa zdatny i pilny w dopełnianiu oboiego obowiązku — Professorowie wszyscy podczas Examinu uważani zupełną dowodzili zdatność i usilność w dobrem Nauk prowadzeniu i stąd to iest że z każdey Nauki przyzwoita w Uczniach okazała się korzyść. Języki cudzoziemskie w tych Szkołach dawanemi były.

Szkoły Lubarskie

Osoby Zgromadzenia.

Prefekt X Atanazy Niedzielski
Professor Fizyki tenże
Prawa i Wymowy X Erazm Miciakowski
Matematyki X Józef Sierociński
Klassy I X Paulin Kamiński

Stan Nauk. Prefekt zdatny pilny i z pożytkiem Uczniów Naukę Fizyki daiący — Professor Wymowy i Prawa mierną z swych Lekcyy okazał korzyść, Matematyki lepszą Klassy I dostateczną, z Języków Francuzkiego i Niemieckiego czyniony był przed Wizytatorem popis. Metrowie do obudwoch są pensyonowani kosztem Zgromadzenia. Z znaiomości Języka Słowiańskiego niektórzy Uczniowie sprawę dali.

Szkoły Owruckie

Osoby Zgromadzenia

Prefekt X Klemens Wesołowski
Professor Matematyki i Fizyki tenże
Wymowy i Prawa X Marcelli Dyczakowski
Klassy I X Konstanty Kopczyński

Stan Nauk. Z Matematyki naylepszą korzyść Uczniowie odnieśli. Prefekt zdatny do tego Urzędu pożytecznie oraz dawał Matematykę i Fizykę — Professor Wymowy i Prawa w Wymowie dobrze. w Moralney zaś dawał tylko w naywyższey powtórzenie Elementarney na 1ą drugą i trzecią Klassę przepisaney, explikował się że niewie iakich książek użyć z którychby dalszą tey Nauki prowadził osnowę, radził mu tymczasem Wizytator Dzieło X Stroynowskiego — Professor Klassy I przyzwoita w Uczniach sprawił korzyść

Szkoły Humańskie

Osoby

1790

Grudzień

Osoby Zgromadzenia

Prefekt X Jazon Korzeniowicz
Professor Matematyki i Fizyki X Innocenty Kostukiewicz
Wymowy i Prawa X Dalmat Browiński
Klassy I X Atanazy Zułkowski

Stan Nauk. Prefekt zdatny lecz Vice-Rektorstwem Domu i nauczycielstwem Tyronów Zakonnych rostargniony niemogł wydołać wszystkiem obowiązkom Prefekta, iako to w zwiedzaniu Szkół i Stancyy — Professor Matematyki i Fizyki opoźnił wiele leniwem w tych Naukach postępowaniem, a niekiedy odstępował od układu Jeometryi Elementarney — Z nauk przez Professora Wymowy i Prawa dawanych Uczniowie z Wymowy nadmierny, z Moralney o przystoynem obcowaniu w Klassie drugiey dawaney i Prawa Ekonomicznego w Klassie III tłumaczonego mierny odnieśli pożytek. w roku przeszłym nauka Prawa natury poprzedzić miała z którey Wizytator zapytuiąc się nie wiele w Uczniach znalazł wiadomości — Professor Klassy I wzięty na mieysce innego od połroku dla niedbalstwa i złych obyczaiów oddalonego pokazał mało zdatności na Professora i słaby w Uczniach pożytek — Z Języków Niemieckiego i Francuzkiego do których Metrowie kosztem Rektora są utrzymywani popisywali się Uczniowie, lecz tych niewielka znayduie się liczba

Szkoły Kaniowskie

Osoby Zgromadzenia

Prefekt X Adryan Stawinski
Professor Matematyki i Fizyki tenże
Wymowy i Prawa X Benedykt Błędowski
Klassy I X Teodozyusz Tokarski

Stan Nauk. Prefekt tak w tym Urzędzie iako też Nauczycielstwie Matematyki i Fizyki zdatny i pilny, korzyść osobliwie w Matematyce znaczną odnieśli Uczniowie. Professor Wymowy i Prawa do obudwoch obiektów zdaie się bydź zdatny, lecz w tłumaczeniu się nietak szczęśliwy co i mierny w Uczniach sprawiło pożytek — Professor Klassy I przy słabém zdrowiu dosyć usilności łożył i w uczniach znaczny okazał się pożytek — Z Języków Francuzkiego i Niemieckiego prawie tylko co do początków popisywali się Uczniowie. Lekcye daie X Błędowski Professor Wymowy.

Szkoły Wschowskie XX Cystersów

Osoby Zgromadzenia.

Prefekt oraz Professor Prawa JX Drzewiecki
Professor Matematyki JX Zaliński
Fizyki JX Stachurski
Wymowy JX Flaum
Klassy I JX Pawlicki

Stan Nauk. Częste a te przydłuższe oddalanie się od Szkół Rządcy tychże Szkół i Professora razem Prawa, sprawiło że i Nauka Prawa nieiest ze wszystkiem podaną, i w innych niektóre znayduią się opuszczenia — Professor Fizyki podał tylko Dyssertacyą po Łacinie bardziey pochwałę Fizyki niż explikacyą teyże zawieraiącą, słusznie tu zostawioné zalecenie aby oddalaiących się w czasie Biegu Nauk natychmiast Szkole Głowney donoszono

Szkoły Trzemeszynskie XX Kanoników Lateraneńskich.

Osoby Zgromadzenia

Prefekt

Prefekt JX Jasiński
Professor Wymowy i Prawa tenże
Matematyki i Fizyki JX Marcin Kapłoński
Klassy I JX Gołkowski

Stan Nauk. Professor Matematyki i Fizyki JX Kapłoński niemaiąc potrzebnych w tey Nauce wiadomosci niemogł ich też swoim uczniom z korzyscią udzielić w innych także Naukach niedaleki w Uczniach wydawał się postępek, z tey przyczyny przełożył Wizytator JX Opatowi potrzebę wysłania Subiektów do Krakowa ktoreby wyćwiczywszy się w Naukach w Szkole Głowney dawanych użyte wczasie bydź mogły na zdatnych Nauczycielów.

Szkoły Pułtuskie XX Benedyktynów.

Osoby Zgromadzenia

Prorektor JX Piotr Goscicki
Professor Klassy I JX Bernard Przeradowski
II JX Hieronym Świcykowski
Wymowy JX Weremund Molentowski
Matematyki JX Arnolf Żółtowski
Fizyki JX Wincenty Ozimkowski
Prawa JX Beda Ostaszewski
Metr Języka Niemieckiego JX Nikander Krukowski
Metr czytania Gockich Charakterów JP. Stanisław Dzierzbiński.

Stan Nauk. Mimo wielkiey Nauczycielow w tuteyszych Szkołach ochoty naywiększą liczbę w całym Wydziale Uczniów obeymuiących nienaywiększe ze wszystkich Nauk wydawały się korzysci. w Języku także Niemieckim mierny pożytek

Szkoły Rawskie XX Kanoników Grobu Chrystusowego

Osoby Zgromadzenia

Rektor JX Herakliusz Frankowski
Prefekt Szkół JX Karol Januszowski oraz Professor Fizyki
Professor I i II Klassy JX Kaietan Godlewski
Wymowy JX Antoni Łęski
Matematyki JX Kanty Szpyrczyński
Prawa JX Sylwester Szkodziński

Stan Nauk. Z dobrego postępku niektórych Uczniów miarkować można było staranie względem nich Nauczycielów w Języku atoli Niemieckim bardzo liche dane są początki

§ XI

Nabożeństwo

W wszystkich Szkołach tak Akademickich iako i Zakonnych, nabożeństwo co się tycze godzin stosownie do przepisu Przeswietney Kommissyi odbywa się w Szkołach atoli Lubelskich i Krzemienieckich nienayzdatnieyszych Wizytatorowie znaleźli Kaznodzieiów.

§ XII

Ludność Szkoł Akademickich.

1790

Grudzień

Znaleźli Wizytatorowie liczbę Uczniów w Szkołach Akc: Wydziału Małopolskiego, Wołyńskiego i Ukraińskiego

W Szkołach Krakowskich		436	
W Szkołach Poznańskich	Lubelskich	150	
	Sandomierskich	210	
	Pińczowskich	28	
	Krzemienieckich	440	
	Kamienieckich	250	2470
	Łuckich	115	
	Otyckich	50	
	Winnickich	420	
	Żytomierskich	371	
	Summa Ludności Szkół Akc:	2470	

Ludność Szkół XX Kommunistów

W Szkołach	Kieleckich	207	404
	Węgrowskich	197	
	Summa Ludności Szkół XX Kommunistów	404	

Ludność Szkół Zakonnych w Prowincyi Małopolskiéy

W Szkołach	Włodzimierskich	300	
	Ostrogskich	150	
	Szarogrodzkich	250	
	Barskich	260	2090
	Lubarskich	400	
	Owruckich	130	
	Humańskich	400	
	Kaniowskich	200	
	Summa Ludności Szkół Zakonnych w Prowincyi Małop:	2090	

Ludność Szkół Akademickich w Prowincyi Wielkopolskiéy

W Szkołach	Poznańskich	154	
	Kaliskich	150	
	Warszawskich	351	1053
	Płockich	200	
	Łęczyckich	198	
	Summa Ludności Szkół Akad: Prowincyi Wielkop:	1053	

Ludność Szkół Zakonnych w Prowincyi Wielkopolskiéy

W Szkołach	Pułtuskich	500	
	Wschowskich	60	683
	Trzemeszyńskich	63	
	Rawskich	60	
	Ludność Szkół Zakonnych w Prowincyi Wielkopol:	683	
	Summa ogólna Ludności Szkół w Koronie		6700

§XIII

Medale

Wszystkie Szkoły w Koronie do Daru J. K. Mci czyli Medalów były w tym Roku przypuszczone

W Szkołach Krakowskich otrzymali Medale Stanisław Karkoszyński z Kl: V Złoty, Kaie-

tan

tan Morykoni i Kasper Wielogłowski z Kl: V srebrné.
W Szkołach Lubelskich Józef Kozmian z Klassy VI złoty, Augustyn Czarnecki z Kl: V i Jan Cyryna z Klassy IV srebrné.
W Szkołach Sandomierskich Józef Jasinski z Kl: VI Złoty, Ignacy Stawiarski z Kl: V i Michał Skotnicki z Klassy IV Srebrné.
W Szkołach Pinczowskich Józef Kłopotowski Karol Swiderski z Kl I drugoletni Srebrné
W Szkołach Kieleckich
W Szkołach Krzemienieckich Józef Kossowski z Kl: V złoty, Józef Oraczewski z Kl: V i Julian Denisko z Kl: IV Srebrné.
W Szkołach Kamienieckich Jan Stupnicki z Kl: VI złoty, Łukasz Strzałkowski z Kl: V, Wiktor Buńkiewicz z Kl: IV Srebrné
W Szkołach Łuckich Dominik Chorodeński i Eustachi Lewicki Uczniowie Kl: III Srebrné
W Szkołach Otyckich Grzegórz Sosnowski z Kl: III i Bernard Kurytowski z Kl: II Srebrné
W Szkołach Włodzimierskich Antoni Różański z Klassy VI Złoty Jan Żukowski z Klassy VI i Felix Turowicz z Kl: V Srebrné
W Szkołach Ostrogskich Mikołay Lubisza z Kl: III i Józef Xiążę Czertwertynski z Kl: II Srebrné
W Szkołach Szarogrodzkich. Wincenty Łabędzki i Michał Gębarski z Kl: III Srébrné.
W Szkołach Barskich Efrem Tyszyński z Kl: III i Onufry Chłopecki z Kl: II Srebrné
W Szkołach Winnickich Ignacy Puzowski z Kl: V złoty Roman Markiewicz z Kl: VI i Ludwik Łączyński z Kl: IV Srébrné
W Szkołach Żytomierskich Jan Jankowski z Klassy V Złoty, Bazyli Padlewski z Kl: IV i Stanisław Potocki z Kl: IV Srebrné
W Szkołach Lubarskich Jan Abramowicz z Kl: III i Wincenty Młodzianowski z Kl: II Srebrné
W Szkołach Owruckich Piotr Szydłowski z Klassy III i Tomasz Wasilewski z Kl: II Srebrné
W Szkołach Humańskich Piotr Morgulec i Mikołay Janczynski Uczniowie z Kl: II Srebrne
W Szkołach Kaniowskich Roman Eutymowicz z Kl: III i Maciey Loszko z Kl: II Srebrné
W Szkołach Poznańskich Błażey Bagnowski z Kl: VI Złoty, Antoni Grabowski i Piotr Brzęskiewicz srebrné,
W Szkołach Kaliskich Łukasz Trafarski z Kl: VI Złoty, Michał Sowczyński z Kl: V i Hyppolit Głowczeski z Kl: IV Srebrné
W Szkołach Wschowskich, Antoni Drożecki z Kl: IV. Xawery Joneman z Kl: III Srebrné
W Szkołach Trzemeszyńskich Wincenty Zakrzewski z Kl: III i Marcelli Tuszyński z Kl: I Srébrné
W Szkołach Warszawskich Jan Krusinski z Kl: VI Złoty, Kaietan Sędzimir i Antoni Orzechowski z Klassy V Srebrné
W Szkołach Płockich Tomasz Wolicki z Kl: VI Złoty, Michał Woźnicki i Mateusz Turski z Kl: V Srebrné
W Szkołach Łęczyckich Józef Daniszewski z Kl: IV Złoty, Władysław Dąbrowski i Bogumił Jankowski z Kl V Srebrné.
W Szkołach Pułtuskich Jozafat Bielawski z Kl: VI Złoty Andrzey Jaroszewski z Kl: V i Tomasz Bartold z Kl: V Srebrné
W Szkołach Węgrowskich Jan Budasiewicz i Józef Michałowski z Kl: II Srebrné
W Szkołach Rawskich Jan Brzezinski z Klassy VI i Bogumił Lenk z Klassy IV Srébrné.

§XIV

Żądania Zgromadzeń Zakonnych

Zgromadzenie JJXX Kanoników Grobu Chrystusowego upraszá S. Kommissyi, aby Klasy V w Szkołach Rawskich do trzech zredukowane być mogły, Wizytator ~~[illegible]~~ donosił iż w Szkołach tych niebyło Uczniow więcey nad 60 i powiększenia liczby Uczniów w tych Szkołach maią nie nadzieia.

Zgromadzenia JJXX Bazyliánów Włodzimierskie, Owruckie i Kamienieckie upraszaią S. Kommissyi o wyznaczenie sobie Kwoty ieiowey z Kassy S. Kommissyi opłacaiącey na utrzymywanie Unterofficyera do uczenia Dzieci muzyki

§XV

Żądania Obywatelów

Kommissya Cywilno Woyskowá Woiewodztwa Bracławskiego Powiatu Zwinogrodzkiego zawodzi swoie interessowanie się za JWJX Anuppą Kommissarzem Powiatu Bracławskiego aby tenże za ustawieniem się Szkoły Głównéy do S. Kommissyi mogł otrzymać Pensyą Emerytalną pracom na Edukacyi Publicznéy tożonem proporcyonalną Przytaczyła się tu Relacya Kommissyi Cywilno-Woyskowéy do Szkoły Głównéy w Miescu Sandomierskim przesłanéy.

Kapituła Łucka żądá wypróżnienia Sali Bibliotecznéy na potrzebny sobie Kapitularz, lecz nawzaiem potrzebuią Szkoły tuteyszé od téyże Kapituły zburzenia i wywiezienia resztę murów dawnéy Katedry iako przeszkadzaiących i zaciemniaiących dotychczas do Kollegium i Szkół, przez leżące gruzy mogące w Dzieciach do Szkół idących sprawić kłopotliwe zwarcia zdrowiu szkodliwy.

§XVI

Przychylni Edukacyi

Jasnie Wielmożni Oleszarowie pierwszy Podczaszy W.X. Lit: teraźnieyszy Marszałek Trybunału Głównego Koronnego, drugi Szambellan J.K.Mci nietylko przytomnością swoią i doświadczaniem uczniow na Examinach i popisach, ale też pozwoleniem z Skarbu swoiego broni do Mastry Szkoły Łuckiey zasuwaią.

JX Sofragan Waszyński Biskup Chełmski Ritûs Græco-unitî daie widoczny dowod swoiey o dobro Nauk gorliwości kiedy nietylko dla zachęcenia Młodzi sam na popisach Szkolnych znayduie się ale nadto Szkoły Włodzimierskie w narzędzia Fizyczne i Matematyczne swoim kosztem opatrzył.

§XVII

Uchwały Obrad Wydziałowych.

Wszystkie prawie Wydziały zgodziły się na to iż Xięgi Elementarne do Nauk Matematycznych i Fizycznych maią dostateczne do gruntownego porządnego i pożytecznego tych Nauk w umysły młode wpoienia, lecz że Wydziały w ogulności tylko też Xięgi Elementarne na gimnazia, zlecaią im Szkoła Główna, aby niedokładności onych w szczególności wytknęły. Przydaie się tu wypisy co do słowa Obrad Wydziałowych w Materyi Nauk zapadłe.

2do Rektorowie i Prorektorowie Szkół maiąc Ustawami W. Kommissyi determinowaną Pensyą Urzędową i pieniężną pensyi do 2000 złotych do 1750 złotych wynoszącą, a w czasie urzędowania swego nabierając Pensyi dorobkowéy po skończonym Urzędzie podług Ustaw wracaią się do takiey pensyi na iakiey przed Urzędem stanęli, przez co tracą nayprzód złot: 200 w czasie swego urzędowania i potem przez wszystkie lata aż do Emerytury o 200 złotych

Pensya

Pensyą maią zmnieyszoną przekładaią z tego powodu Wydziały iż ciż Rektorowie i Prorektorowie zamiast korzyści znaczną z Urzędów swoich ponoszą Stratę, co następuiącym obiaśniaią przykładem: Gdy osoby oduczywszy lat 14 lub więcey dobrowolnego uczenia, niby to w nadgrodę zasług byłyby posunięte na Urząd Prorektorów w roku 15 dobrowolnego uczenia brałyby takowe Osoby Pensyi dorobkowey Zło: 700 w Roku 16 Zło 750 w Roku 17 Zło: 800 w Roku 18 Zło: 850; posunięte na Prorektorstwo niebiorą Pensyi Dorobkowey tylko Urzędową Zło: 600 więc płacić będąc za Prorektorstwo w roku pierwszym Zło 100 w roku drugim Zło: 150 w roku trzecim Zło: 200, w roku 4tym Zło: 250 In Summa za lat 4 Prorektorstwa zapłacą Zło: 700 a że po skończonym Prorektorstwie według dawnych Ustaw powraca Osoba, do tey pensyi dorobkowey na którey stanęła, przeto w Roku 19 co miała brać Osoba niebywszy Prorektorem Zło: 900 dorobkowych, brać musi tylko 700 w roku 20 zamiast 950. Zło: 750 więc ieszcze zapłaci 400 Złotych. Podobnie dzieie się z Osobami w prędszych leciech Urzędy biorącymi, Akademik w Roku 9 zostaiący Prorektorem zyskuie niby na Pensyi Urzędowey Zło: 200, w roku 10 Zło: 150, w Roku 11 Zło: 100, w Roku 12 Zło: 50. In Summa przez lat 4 Prorektorstwa niby to zyskał Zło: 500, lecz w roku 13 powracaiąc do Pensyi Zło: 400 co roku po Zło: 200 tracić koniecznie musi, a przez lat 8 do Emerytury pozostałe Zło: 1600 utraci, od których owe 500 niby zyskane odciągnąwszy; rownie za Prorektorstwo Zło: 1100 do Kassy P. Kommissyi Edukacyyney zapłacić musi. Upraszaią wszystkie Wydziały, aby P. Kommissya nad tą Ustawą Prorektorów i Rektorów w czasie Urzędowania od dorobku uwalniaiącą zastanowić się raczyła i one w następuiący sposób odmieniła: to iest aby Pensye Urzędowe Prorektorska do Zło: 400 a Rektorska do Zło: 600 zmnieyszonemi były a natomiast, aby Rektorowie i Prorektorowie w czasie Urzędowania do Pensyy dorobkowych przypuszczeni zostali.

3º Obrady wszystkich Wydziałów upraszaią P. Kommissya aby raczyła zastanowić się nad pracowitemi Nauczycielstwa publicznego obowiązkami, które wiernie wypełniaiąc ciężko iest aby siły człowieka wystarczyć mogły na dwudziestosześcioletni przeciąg uczenia, który przez Ustawy zamierzony iest tym Nauczycielom do dostąpienia Emerytury, którzy się kosztem P. Kommissyi przy Szkole Głowney edukowali, przystaią oni na to aby przez 6 lat uczenia z powinności pensyi dorobkowey niebrali wypłacaiąc się tem Skarbowi Edukacyynemu za koszta na Ich Instrukcyą łożone, proszą tylko ażeby 6 lat uczenia z powinności rachowane im były w zasługę do Emerytury i do dostąpienia Urzędow w Stanie Nauczycielskim

4º Jest także prosbą Zgromadzeń Wydziałowych ażeby P. Kommissya uwolniwszy Osoby od ubioru Klerykiego zechciała dla Nauczycielów wszystkich Szkół albo Mundury przepisać albo też zniosłszy się do kogo było należało wyrobić pozwolenie noszenia Munduru Woyskowego iaki iest Korpusowi Kadetów przepisany

5º Upraszaią wszystkie Wydziały P. Kommissyi o zaradzenie temu aby Uczniowie którzy biegu Nauk w Szkołach nieskończyli do żadnych Stanów przyymowani niebyli

6º Polecaią Wydziały Opiece i zaradzeniu P. Kommissyi potrzeby Katedr co do Instrumentów i Książek aby te P. Kommissya iak nayrychley opatrzyć raczyła.

7º Ponieważ Zgromadzenia Zakonne po wielu ieszcze mieyscach przyymuiąc na Edukacyą prywatną Synów Obywatelskich spazniaią pożytki Edukacyi publiczney, i utrzymuią w szkodliwem przeciwko teyże Edukacyi Osoby uprzedzeniu, wszystkie Zgromadzenia Wydziałowe łączą swoie do P. Kommissyi prośby, ażeby z temu temu zapobiedz raczyła.

1790

Grudzień 8vo Upraszaią wszystkie Wydziały P. Kommissyi ażeby opłata Stołu wspólnego Ustawami Zgromadzeniom zaręczoná mogła bydź do wszystkich Zgromadzeń iak náy-rychléy zaprowadzoná. A Zgromadzenie Szkół Krakowskich prosi, aby ieszcze w tym Roku Pensyą Stołową otrzymać mogło. Przyłączyła się tu Nota Zgromadzenia Szkół Krakowskich do P. Kommissyi w téy materyi podaná.

9o Ponieważ Folwark Szereniowszczyzna zwany z woli P. Kommissyi oddany iest XX Trynitarzom w Lublinie z przyłączonym obowiązkiem sprawowania powinnosci Duchownych dla Kapellana i Kaznodziei Szkół przepisanych. Zgromadzenie Szkół Lubelskich przyymuiąc na siebie obowiązek opatrzenia takowych kościelnych posług dla Szkół stosownie do Myśli i zamiarów P. Kommissyi upraszá iak nayusilniéy, aby mu P. Kommissya tenże Folwark Szereniowszczyzna zwany powrócić raczyła z przeniesieniem na Zgromadzenie obowiązków XX Trynitarzom przepisanych, a większa liczba Wydziałów zastanowiwszy się nad temi Zgromadzenia Lubelskiego prosbami swoie wstawienie się za nimi do P. Kommissyi złączyła. Dan na Sessyi pełnéy Ordynaryyney Dnia 5 Miesiąca Grudnia Tysiąc Siedmset Dziewięćdziesiątego Roku.

X. Jozef Szabel. S. T. D. Szkoły Głow: Koron: Rektor.

Rok Ery Chrześciiańskiéy 1791

1791 Styczeń

POSIEDZENIE PEŁNÉ ORDYNARYYNÉ

Złożone Dnia 9 Stycznia

Do doniesienia Szkole Głównéy o przysłanéy Tabelli Professorów Szkół Bazyliańskich i wciągnienia onéyże w Protokół Szkoły Głównéy.

Działo się w przytomności Osob Radę Szkoły Głównéy składaiących w Protokole Rządu na karcie 392 zapisanych.

Tak Zgromadzoná Szkoła Główná po przeczytaniu i podpisaniu Konkluzyy ostatniego Posiedzenia uchwaliła co następuie.

1. Co do pierwszego Doniosł Sekretarz o nadesłanéy przez JXa Prowincyała Tabelli Professorów Szkół Bazyliańskich którą Szkoła Główná w Protokół wciągnąć zaleciła.

Szkoły Włodzimierskié

Prefekt JX Julian Antonowicz
Professor Klassy I JX Cyryll Kiiakowski
II JX Ignacy Bobrowski
Wymowy JX Józef Nowakowski
Matematyki X Jozefat Słobocki
Fizyki JX Bazyli Pałonski
Prawa JX Ambroży Kalinowski

Szkoły Ostrogskié

Prefekt X Gracyan Lityński razem Professor Fizyki
Professor Klassy I X Wawrzyniec Toscicki
Wymowy i Prawa X Justyn Karyszkowski daie oraz Język Francuzki.
Matematyki X Marcin Skibinski daie oraz Język Niemiecki.

Styczeń

Szkoły Szarogrodzkie

Prefekt X Łukasz Sulżyński
Professor Klassy I X Flawian Kaczyński
Wymowy i Prawa X Hilaryon Lelawski
Matematyki X Ampleat Szelechowski
Fizyki X Hyacynt Chromaczewski

Szkoły Barskie

Prefekt JX Augustyn Przybylski daie oraz Fizykę
Professor Klassy I X Epifaniusz Nestorowski daie oraz Język Niemiecki
Wymowy JX Floryan Kudrewicz
Matematyki JX Patrycy Lewicki

Szkoły Lubarskie

Prefekt JX Atanazy Niedzielski iest oraz Professorem Prawa
Professor Klassy I X Pawlin Kaliński
Wymowy X Erazm Miiakowski
Matematyki X Józef Sierociński
Fizyki JX Anatoli Sadowski

Szkoły Owruckie

Prefekt X Klemens Wesołowski iest oraz Professorem Fizyki
Professor Klassy I X Józef Popowski
Wymowy i Prawa X Marcelli Dyczakowski
Matematyki X Stanisław Dzierżanowski
Metr Języka Francuzkiego X Jozafat Janicki

Szkoły Humanskie

Prefekt X Jazon Korzeniowicz
Professor Klassy I X Dalmat Browiński
Wymowy i Prawa X Marcelli Mazurkiewicz
Matematyki X Jonasz Wyżewski
Fizyki X Innocenty Kostiukiewicz

Szkoły Kaniowskie

Prefekt X Adryan Sławinski
Professor Klassy I X Teodozyusz Tokarski
Wymowy i Prawa X Benedykt Błędowski
Matematyki i Fizyki X Adryan Sławinski

M. Josephus Szabel. S. T. D. Scholae
Principis Regni Rector.
mpp.

POSIEDZENIE ORDYNARYINE PEŁNE

Marzec

Złożone Dnia 20 Marca

Do zaradzenia i stanowienia w następuiących punktach.

Naprzód. Do czytania Noty JP. Girtlera w Szkołach Krakowskich Klassy I Professora

Powtóre Do czytania Listu JX Przyłuskiego w Interessie JX Gołeckiego i JP. Domaradzkiego

Potrzecie. Do czytania Listu JX Haiewskiego proszącego o pozwolenie drukowania mowy

1791

Marzec — wy, którą miał przy rospoczęciu Nauk

Poczwarte. Do czytania Listu JP. Zabłockiego w interessie Rządu Konwiktu Łuckiego.

Działo się w przytomności Osób Radę Szkoły Głównéy składaiących w Protokóle Rządu na Karcie 402 zapisanych.

Tak zgromadzona Szkoła Główna po przeczytaniu i podpisaniu Konkluzyy ostatniego posiedzenia uchwaliła co następuie

1. Co do pierwszego Czytana była Nota JP. Girtlera w któréy doniósł o potrzebie uchylenia się od przyszłego roku Szkolnego od uczenia Klassy I i oraz oświadczył iż lubo dziękuie za Professoryą Szkół Krakowskich nieiest atoli myślą Jego dziękować za Stan Akademicki. Szkoła Główna przychyliła się do żądania w Nocie wyrażonego.

2. Co do drugiego Czytany był List JX Przyłuskiego w którym przekłada Szkole Głównéy iż P. Kommissya w Rezolucyi swoiéy Dnia 25 Września 1790 roku wydanéy Pensye Emerytalné JJXX Exrektorom, Exprorektorom, Exprefektom wyznaczaiącéy pokrzywdziła JX Gołeckiego Exprefekta Szkół Poznańskich przez uięcie Mu iednego roku Emerytalnego osobną P. Kommissyi Rezolucyą przyznanego, Szkoła Główna odpowiedź na list JX Przyłuskiego w wyrażonym interessie JX Gołeckiego zawiesiła aż do odebrania Rezolucyi od P. Kommissyi na rapport o Wizycie Szkół Koronnych do Niéy posłany.

3. Co do trzeciego. Do odczytania mowy JX Haiewskiego delegowani są JJPP. Przybylski i Fiałkowski.

4. Co do czwartego Załatwienie interessu względem Rządu Konwiktu Łuckiego stosownie do myśli P. Kommissyi przyszłemu tychże Szkół Wizytatorowi Szkoła Główna zaleciła.

X. Jozef Szabel. S.T.D. Sch: Prin: Regni Rector. mpp.

POSIEDZENIE EXTRAORDYNARYYNÉ DEPUTOWANÉ

Złożoné Dnia 5 Kwietnia

Kwiecień Do odczytania Instrukcyi dla Wizytatorów.

Działo się w przytomności Osób Radę Szkoły Głównéy składaiących WJX Rektora JJXX i JJPP. Bogucickiego, Radwańskiego, Muszyńskiego za JX Garyckiego, Czochrona, Krusińskiego i Januszewicza Sekretarza.

Tak zgromadzona Szkoła Główna po przeczytaniu i podpisaniu Konkluzyy ostatniego Posiedzenia uchwaliła co następuie

1. Czytané były Instrukcye dla Wizytatorów które Szkoła Główna przyiąwszy w Protokół wciągnąć zaleciła a interess JP. Wolińskiego do Delegacyi odesłała.

Instrukcya ogólna.

1° JX Wizytator starać się będzie wszystkie przepisy zawarté w Ustawach P. Kommissyi pod Roz: IV Wizyta Zgromadzeń Akademickich i Szkół Narodowych wykonać.

2do Dochodzić będzie czyli Ustawy P. Kommissyi są od Zgromadzeń Szkolnych w wszystkich punktach dopełniané, rostrząsnie przytém wszystkie zlecenia poprzedzaiącéy Wizyty w Księgach każdego Zgromadzenia zapisané, dochodząc czyli wszystkie takowé zlecenia wykonané były. W przypadku zaś spoźnionéy lub niedopełnionéy

nioney exekucyi, wybadywać się będzie o przyczyny takowego opuszczenia i te w rappor- Kwiecień
cie swoim do Szkoły Głowney umieści.

3º Gdziekolwiek JX Wizytator w trakcie teraznieyszey Wizyty znaydzie Szkoły publi=
czne otwarte niemaiące wyraźnego na to P. Kommissyi pozwolenia, naprzód te Szkoły
zwizytuie, po Wizycie zaś oświadczy Przełożonym takowych Szkół wolą P. Kommissyi; iż
szacuiąc w Osobach poświęcaiących się Edukacyi publiczney chwalebną chęć służenia
Kraiowi, zostawuie onym wolność utrzymywania Szkółek Parafialnych, w których pisania
czytania rachunków i rozmiarów początki dawać mogą, niewdaiąc się bynaymniey wu=
czenie wyższych Nauk na Klassy podzielonych. Inaczey takowe Szkoły niepodług woli i
Przepisów P. Kommissyi utrzymuiące się, z kończącym się rokiem Szkolnym zamknięte P.
Kommissya mieć chce. Doniesie oraz wolą P. Kommissyi wyrażoną w Rezolucyi pod Dniem
25 Stycznia 1787 roku iż Szkoły Parafialne wizytowane bydź powinny od Rektorowi
Prorektorów tych Szkół Publicznych w których się okolicy znayduią, któryto obowiązek ró=
wnie do Przełożonych Szkół Akademickich iako i do Przełożonych Szkół Zakonnych rosią=
gá się.

4º Wizytator sprawy na mieyscu zdarzaiące się między Osobami Uczącemi i Uczą=
cemi się Rządcami i Officyalistami Zgromadzeń podług wydanego sobie od Juryzdy=
kcyi Rektorskiey Instrumentu rozsądzi.

5º W zdarzaiących się przypadkach niesnasek i kłótni między Szkołami i Palestrą
zaleci wizytator Rządcom Szkół, aby nieodwłócznie o tych donosili P. Kommissyi, która
z Juryzdykcyami przyzwoitemi o uspokoienie onychże zaradzać będzie.

6º Odbierze Wizytator od wszystkich Nauczycielów Szkół tak Akademickich iako Za=
konnych pytania z całorocznego kursu Nauk tych, na które książki Elementarne nie=
wyszły podług zlecenia Szkoły Głowney na Dniu 28 Lutego 1786 roku wyszłego
i wszystkim Rektorom wydziałowym ogłoszonego ku wiadomości Szkół w każdym
Wydziale znayduiących się. W doświadczaniu zaś Uczniów dochodzić będzie Wizy=
tator czyli Pytania i ogólny widok Materyy w nich zawarty były Uczniom w cią=
gu Nauk tłumaczone.

7º Dochodzić będzie Wizytator pilnie w każdych Szkołach zdatności Nauczycie=
lów a ieżliby który pokazał się niezdatny i niedouczony takowego zanotuie z wyra=
żeniem lat na Nauczycielstwie przepędzonych, podaniem proiektu o pożyteczniey=
szem takowey Osoby użyciu lub o Jey opatrzeniu dalszem; Z takowych Osób ułoży
potem Wizytator Tabellę i tę przy Rapporcie swoim Szkole Głowney przeszle.

8º Zaleci Wizytator wszystkim Rektorom i Prorektorom Szkół Akademickich, ażeby w
przypadku wakuiącey Klassy natychmiast do Szkoły Głowney o przysłanie Nauczy=
ciela zgłosili się, ażeby sami Osób na Nauczycielstwo niewzywali i niewybierali chy=
ba do tego czasu, poki zesłany od Szkoły Głowney Nauczyciel niezjedzie. Zgromadzeniom
zaś Szkół Zakonnych doniesie wolą P. Kommissyi, ażeby Nauczyciele uznani przez Wizyta=
tora za zdatnych niebyli z mieysc ruszani i odmieniani bez wiadomości Szkoły Głowney.

9no Starać się będzie przekonywać Wizytator w każdem Zgromadzeniu czyli wszystkie książ=
ki Elementarne dla Szkół dotąd wyszłe znayduią się i są przez Nauczycielów w każdych
Szkołach tłumaczone.

10º Donie

Kwiecień 10° Doniesie Wizytator każdemu Zgromadzeniu wolą Zwierzchności iż w czasie idących Nauk i Klass nietylko Nauczycielom ale Rektorom i Prorektorom od Zgromadzenia oddalać się niewolno i gdyby kiedy ktoren z Nauczycielów pod iakimkolwiek bądź pozorem oddalił się od Zgromadzenia, tedy natychmiast Rektor lub Prorektor prócz wytrącenia Pensyi Ustawami nakazanego obowiązany będzie donieść o tém Szkole Głównéy i na wzaiem Rektor lub Prorektor nad czas Ustawami sobie pozwolony oddalaiący się przez zgromadzenie Szkole Głównéy doniesionym bydź powinien.

11° Dochodzić będzie ściśle Wizytator czyli czas otwarcia Szkół po Wakacyach i Świętach ustawami przepisany niespoźnia się w którém Zgromadzeniu, a gdyby gdzie takową nieprzyzwoitość znalazł, doniesie o tém w Rapporcie swoim Szkole Głównéy.

12° Gdyby które Zgromadzenie sam tylko Język Niemiecki w Szkołach maiące, żądało zamiany Języka Francuzkiego za Niemiecki, takowego żądania Wizytator nieprzyymie stosownie do woli P. Kommissyi przez Rezolucyą 25 Stycznia 1787 roku Szkole Głównéy oświadczonéy.

13° Odbierze Wizytator rachunki od Rektorów i Prorektorów z Ksiąg Elementarnych ułożone podług sposobu od Szkoły Głównéy w roku 86 przepisanego.

14° Gdziekolwiek Wizytator zastanie Kassę Prowincyonalną funduszu Edukacyynego w reiestra Percepty i Expensy ściśle weyzrzy, remanenta ieżeli gdzie iakie będą przeliczy, i dostrzegać będzie czyli ustawa P. Kommissyi względem trzymania Kass pod trzema kluczami zachowuie się, doniesie oraz czyli podług zlecenia w przeszłym roku Zgromadzeniom zostawionego Summy wszelkie funduszu Edukacyynego do Kass Prowincyonalnych wpływaiące Rektorowie lub Prorektorowie w przytomności dwoch naystarszych Professorów odbieraią, i z takowych odebranych, wraz z dwoma Professorami klucze od Kassy trzymaiącemi Possessorów kwituią.

15° Wszystkie konwikty przy iakichkolwiek Szkołach założone zwizytuie Wizytator dochodząc z wszelką pilnością naprzód liczby Uczniów funduszowych, których Imiona nazwiska, wiek, usilność i postępek w uczeniu się w rapporcie swoim do Szkoły Głównéy wyrazi. Powtóre dochod roczny funduszu ma sobie mieć podany, i czyli opatrowanie Konwiktorów iest w miarę takowego dochodu. Potrzecie dochodzić będzie pilnie Wizytator kto na walniący fundusz prezentuie i wybiera Ucznia i czyli takowe prawo prezentowania iest stosowne do woli fundatorów lub do rozrządzenia przeswiętnéy Kommissyi w ustawach wyrażonego, tudzież czyli obowiązki na Konwiktorów włożone są w exekucyi. Ponieważ Osoby Konwiktami zawiaduiące reiestra wydatków czynionych na Uczniów funduszowych winne są trzymać i one przed Wizytatorami pokazywać, oraz do Kassy Jeneralnéy odsyłać, Wizytator dopomni się o exekucyą takowego przepisu i nieprzyymie nigdzie téy exkuzy że rachunki z percepty i expensy na Uczniów funduszowych prosto do Kassy Jeneralnéy przesyłane bywaią.

16° Wizytator wniydzie w ścisłe rostrząsnienie rachunków Sartorum tectorum, tudzież w reparacyą domów w mieyscach tych zwłaszcza gdzie osobne tym końcem Kommissya wydała Assygnacye, a reiestra rachunków takowych za źle lub dobrze usprawiedliwione własnym podpisem uznawszy, takowe rachunki do Kassy Jeneralnéy przesłać nakaże.

17° Weyzrzy Wizytator czyli Ustawa P. Kommissyi względem używania Tóg w czasie

lekcyy

Letnyy zachowanie się po Zgromadzeniach Akademickich.

18ᵒ Gdzieżkolwiek Wizytator wzięła potrzebę odmiany i przeniesienia na inszé mieysce Profesora lub gdyby się ktoren o uwolnienie od Nauczycielstwa prosił, zaraz z mieysca donieśi o tém Sekretarzowi Szkoły Głównéy z wyrażeniem powodów dla ktorych takowa odmiana nastąpić powinna.

19ᵒ Gdzieżkolwiek Wizytator znaydzie Uczniów po zakończonym Nauk biegu w Szkołach z chęcią przyięcia Stanu Akademickiego oświadczaiących się, doniesie o tém z mieysca Sekretarzowi Szkoły Głównéy, a gdy Zgromadzenie przy ktorem takowy Uczeń znaydzie się o potrzebie przystania Kandydata od Szkoły Głównéy ostrzeżoną będzie, wtedy Rektor lub Prorektor obrawszy z Osób Zgromadzenia złożywszy rozpoczęty trzech Examinatorów z liczby Nauczycielów samych lub Nauczycielów i Emerytów, ktoryby żądaiącego wybadrowaniém doświadczali mogęc i porownywaiąc dawné Nauczycielów i Rządcow o iego zdatności obyczaiach i postępku w nauce świadectwa i rapporta. Po skończonym examinie Examinatorowie Rapport i zdanié swoie o examinowanym na piśmie Zgromadzeniu na powtorney Sessyi złożą. Ktory z examinowanych nieotrzymá dwoch Examinatorow zdania o większey nad mierność zdatności, ten oddalonym zostanie, ktory zaś na fundamencie Examinatorów zdania zostanie przyięty, iego wybor z Rapportem Examinatorów w Akta Zgromadzenia zapisany ma bydź Extraktem przy doniesieniu przesłany do Szkoły Głównéy.

20ᵒ Oświadczy Wizytator Zgromadzeniom Akademickiém iż i Kaznodzieie bądź Świeckici bądź Akademicy mieysce i głos na Obradach maią.

21ᵒ Ponieważ wszystkie prawie Wydziały Xiążki Elementarné osobliwie do Nauk Matematycznych i Fizycznych za niedostatné w ogolności uznaią, zalecą zatém Wizytatorowie Zgromadzeniom Szkolném aby niedostatności onych w szczegolności wytknęły.

22ᵒ Wizytator umieści w Rapporcie doniesienia o Osobach przychylnych Edukacyi z wyszczegolnieniem onych oraz z wyrażeniem Dobrodzieystw ku pożytkowi Edukacyi służących. A w ciągu Wizyty tak sam przez siebie iako też przez Rządcow Szkół wzywać będzie i zachęcać Obywatelow aby na posiedzeniach publicznych i examinach znaydować się chcieli.

Instrukcyá Szczegolná dla Wizytatora Wielkopolskiego.

1ᵉ Odbierze JX Wizytator submissya od JP. Hussarowskiego Profesora Matematyki i Fizyki w Szkołach Kalskich.

2ᵒ Weyrzy Wizytator ściśle w obyczaie JP. Kopiczyńskiego Profesora Klassy I w Szkołach Kaliskich.

3ᵉ Odbierze Wizytator rachunki od Zgromadzenia Szkół Kaliskich z percepty i expensy tak na ogrod Łobzowski iako i na inné potrzeby Szkolné i zapewni się czyli to Zgromadzenie stosownie do zlecenia przez przeszłego Wizytatora sobie zostawionego odstąpi część z dochodu ktorą ma z Łobzowa na Xiążki Elementarné.

4ᵒ Ponieważ JX Brzyłuski proponuiąc żądanie JX Drzewieckiego niedomoże czyli też żądá uwolnienia siebie od obowiązkow Nauczycielskich tylko, czyli też i od Prefektowskich razem, obowiązany będzie zatém Wizytator uwiadomić o tém dostatecznie Szkoły

1791

Kwiecień

tę Głowną.

5to= Saste Wezyzty Wizytator czyli Professorowie Szkół Wschowskich pilnieyszemi byli w rolu terazniejszym w dopełnianiu powinności Szkolnych.

6to= Zapyta się Wizytator JX Rektora Mazowieckiego, czyli podług przestanego sobie zlecenia odebrał rachunek z Xięgi Elementarnych od JX Trutowskiego przeszłego Prefekta Szkół Warszawskich, czego gdyby niedopełnił, sam Wizytator takowe rachunki rozpozná i pieniądze przy nim pozostałe odbierze.

7mo= Ponieważ JJXX Benedyktyni, Cystersi, Kanonicy Lateranenscy, Kanonicy Grobu Chrystusowego i JJXX Kommunisci Tabelli Professorów na terazniejszy rok Szkoły Szkole Głównéy nie przysłali, zaleci Wizytator wspomnionem Zgromadzeniom dopełnienie nadal tego obowiązku.

8mo= Odbierze Wizytator rachunki od JX Prowincyała z Xięgi Elementarnych w Szkołach Zgromadzenia JJXX Piarów sprzedanych.

Instrukcyá Szczególná dla Wizytatora Małopolskiego.

1mo= Ponieważ przeszły Wizytator dla niezná[illegible]dowania się w Lublinie Rektora Wydziałowego niemógł wnidź w rospoznanie rejestru Sanctorum Pectorum, terazniejszy zatém takowe rejestra zwoływać.

2do= Lubo przeszły Wizytator doniósł o przeyrzanych rachunkach z Summy extraordynaryjnéy na reparacyą Kollegium Wiślickiego przeznaczonéy, że jednakowóż terazniejszy Rektor Wiślicki ostrzegł Szkołę Główną, iż Professorowie Wiślicy zaprzeczają wielu zapisanem expensom i zabierają się dowodzić iż niektóre są po dwakroć pisane, inne zaś ze Prefektury JP Kubeszowskiego z Sklad[illegible]ki Szkolnéy poczynione a po jego odiezdzie i zdaniu Rejestrów w przeszłorocznie wcisnione, terazniejszy zatém Wizytator ściśle weyrzy w Rejestra Percepty i expensy Summy extraordynaryjnéy na reparacyą Kollegium Wiślickiego przeznaczonéy.

3tio= Mocą a Magnifico Rectore sobie nadaną, rospozná Wizytator judicialiter wszelkie zarzuty przez JX Xięgę JP. Wolińskiemu poczynione.

X. Jozef Szabel. S. T. D.
Schola Princ: Regni Rector.

POSIEDZENIE EXTRAORDYNARYYNE DEPUTOWANÉ

Maj

Złożone Dnia 20 Maia

Do zaradzenia i stanowienia w następuiących punktach

Naprzód. Do czytania Rezolucyi S. Kommissyi na Rapport Szkoły Głównéy o Wizycie Szkół w Koronie

Powtore. Do czytania Listu X. Staniszewskiego Prefekta Mistrzów Sieciechowskiego w którym donosi o otwarciu Szkół w Stężycy.

Działo się w przytomności Osób Radę Szkoły Głównéy stanowiących w Protokole Rządu na karcie 410. zapisanych.

Tak zgromadzona Szkoła Główna po przeczytaniu i podpisaniu Konkluzyy ostatniego posiedzenia uchwaliła co następuie.

1. Co do pierwszego. Czytanie listy Rezolucyi S. Kommissyi na Rapport Szkoły Głównéy o Wizycie Szkół w Koronie następuiące.

Działo się

1791 May

Działo się w Warszawie na Sessyi Ekonomi=
czney Kommissyi Edukacyi Narodowey Dnia
13 Miesiąca Kwietnia 1791 Roku —

Kommissya Edukacyi Narodowey odbieraiąc Rapport Szkoły Głowney Koronney o stanie Nauk po Szkołach Wydziałowych, tudzież uchwały i żądania Zgromadzeń, zbyteczney iego krotkości, bo ledwie w kilku wierszach o każdych respective Szkołach wzmiankę czyniącey; niechce poczytywać za niedokładność i woli raczey dorozumie=wać się, że Szkoła Głowna więcey o wszystkiem przez Wizytatorów zainformowa=na, zachowawszy dla siebie obszernieysze wiadomości, po załatwieniu innych, tych tylko udziela Kommissyi, które mniema bydź istotnieysze — W zaufaniu o rze=telności Rapportu, i przeyrzenia całego, iest Kommissya w tey myśli, że nauki czułemu dozorowi Szkoły Głowney powierzone pomyślnie wzmagać się zdaią, a stąd podchlebney nieodrzuca nadziei ich wzrostu coraz większego i zabrania przez Szkołę Głowną tem usilnieyszey chęci do powiększenia starań dozorczych iako iedyney rękoymi dla Ustaw i rozrządzeń Kommissyi — Uważa atoli Kom=missya w tym rapporcie doniesienia do niektórych mieyść sciągaiące się, iż w nich nauki mały, lub żadnego niesprawiły pożytku w Uczniach z przyczy=ny niepilności Professorów, przydłuższey ich niebytności, a mianowicie wyież=dzania na rozmiary. Lubo zaradzaiąc temu Kommissya przepisała w Usta=wach swoich kary pieniężne, czego Zgromadzenia i Zwierzchność dozierać po=winny; położywszy iednak ten szrzodek za ostateczny nieuwolniła Zwierzchno=ści od zabiegania tem karom przez oddalenie ich przyczyn; co się mianowicie sciąga do wyraźnego niepozwalania Professorom, aby się oddalali od obowiązków swoich na dni nawet kilka tem bardziey na miesiące. Zastępowanie ich w ta=kim razie przez uproszone Osoby swoim szczegolnym obiektem zaięte Kommis=sya poczytuie za niedostateczne, uszczerbek i zawód Naukom przynoszące, iak się to okazało na Uczniach wytkniętego rapportem Professora Matematyki w Szkołach Łęczyckich, Professora Fizyki w Szkołach Winnickich — A zatem za=leca Kommissya Rektorom i Prorektorom aby niepozwalali oddalać się od obowiąz=ków swoich Professorom na naykrótszy czas nawet, a w przypadku sprzeciwienia się natychmiast ostrzegali Szkołę Głowną, nieczekaiąc aż na Wizytę, która dowiedzieć się mo=że o tey nieprzyzwoitości i po czasie Kommissyi donieść, ale nie iey zaradzić lub na=grodzić stratę w Naukach poniesioną — Nadto ostrzegą Wizytatorowie Zgromadze=nia, iż Kommissya na ten artykuł szczegolniey w dalszych wizytach baczyć będzie.

Dobieranie Metrów Języków Francuzkiego i Niemieckiego poruczone iest Ustawa=mi Rektorom i Prorektorom. Nauka iakażkolwiek rzadko może bydź doskonale dawana przez Professora z gruntu iey nieumieiącego, co też okazuie się z rapportu, że gdzie Języków uczą nierodowici ich Metrowie, ale tylko umieiący ie z nauczenia się tam i mnieyszy w nich okazuie się postępek. Zdaniem iest więc Kommissyi iż w wy=borze Metrów, przy zachowaniu względów na obyczayność i innych posiadanie Nauk, rodowici Francuzi lub Niemcy maią mieć preferencyą.

Odbieraiąc Kommissya stosowne do ogłoszoney woli swoiey obserwacye Zgro=madzeń względem Książek Elementarnych, a w nich rzadko dla którey oszczędzone

nagany do tak ważnéy reformy zaprowadzonych i iuż w kilkunastoletnicm uży-
ciu Szkolnem będących Xiążek niemoże przystępować tak słusznie, prócz in-
nych i z téy przyczyny, że dotąd same tylko Szkoły Koronne z Xiążek Elementar-
nych nieulokowanie bydź się zdaią, kiedy ani Szkoła Główna Litewska wraz
z Szkołami swoiego rządu, gdzie nauki: iak się Kommissyá z artykułu tego
rapportów przeświadcza, najpomyślniey kwitną, ani XX Piarowie podobnych prze-
ciw wzmiankowanym xiążkom nieczynią zarzutów. Zastanawiaiąc się atoli Kom-
missyá nad uwagami uczynionemi, będzie téy opinii o Xiążkach Elementarnych
przez Zgromadzenia Koronne dawnéy kommunikować Szkole Głównéy W. Xięstwa
Litt[ew]., a dopiero z połączonych lub różniących się zdań przedsięweźmie ich reformę
w takiey lub innéyszey obszerności, iaka iest proiektowaną od Zgromadzeń Szkol-
nych Koronnych.

W tenże miesiąc sądzi bydź przyzwoitością Kommissyá wspomnieć tymkroć ra-
zy oświadczenie woli swoiey i tymkrotnie czynione do Szkół Głównych insynuacye
względem ścisleyszych między niemi związków przez korrespondencyą i porozumie-
wanie się, w materyi nauk iako do ich ulepszenia i wzrostu nader przydatne, któ-
re dotąd nieustaiecznie dziać się, i w tey ich względem Xiążek Elementar-
nych zdaniu różnić się, kiedy Szkoła Główna Litewska dobroć ich przez korzyści z nau-
k znać daie, a Szkoła Koronna, czyli Zgromadzenia pod iey rządem będące stosnie
też przyiąć nie do Xiążek dobroci, ale raczey do zdatności Profesorów swoich, i ustron-
nych w dawaniu nauk pomocy.

Kommissyá utalaiąc wykonanie przepisów swoich względem musztry, gdy od-
biera dwakrotne świadectwa Wizytatorów o usilności między innemi Szkół Zakon-
nych Włodzimierskich Kamionskich i Owruckich, wyznacza dla tychże Szkół na za-
płacenie Unteroffizyerów maiących włodzieć woyć musztry następuiące Summy: to
iest dla Szkół Włodzimierskich Złp: 80. dla Owruckich i Kamionskich po Złotych 50.

Zleca Kommissyá Kancellaryi swoiey przełożyć żądanie Zgromadzenia Ludzie-
go JW[ci] Biskupowi Ludzienu i Brzesciemu przytomnemu tu w Warszawie,
względem zburzenia i wywiezienia reszty murów dawney Katedry, iako przeszkadza-
iących i zaciemniaiących dopływ do Collegium i Szkół przez rozwalone gruzy, od
którego o rezolucyą dogodney postarać się nieomieszka.

Na uczynione sobie doniesienie o niedopełnieniu przez Xięży Trynitarzów lu-
belskich kontraktu między Kommissyą a nimi zawartego, niemoże innéy natych-
miast dać odpowiedzi, iak tylko zalecić teraźnieyszemu Wizytatorowi, aby wszedł w
powtórne tego interesu na mieyscu rozpoznanie, wezwawszy dla dokładniey in-
formacyi samego tychże Xięży Trynitarzów Przełożonego i o exekucyą kontraktu do-
pomiódł się imieniem Kommissyi — Co zaś do Jurysdykcyi Sprawiedliwości tey ia-
ko dla Xięży Trynitarzów odstąpionej Kommissyá odbiera i na wniosek Zgromadze-
nia dawać niewidzi potrzeby ani dogodności dla samychże Osób Zgromadzenia Akade-
mickiego Lubelskiego.

Kassa Jeneralna odebrała dyspozycyą, ażeby podług doniesionych nadzwyczay-
nych potrzeb reparacyi po domach Akademickich, rozpatrzywszy się w dostateczności
funduszu, na Sala tecta wrocznie odłożonego w Summie 30000 Złp. Pol. informowa-
ta

ta Kommissya, gdzie i iakie Summy extraordynaryynie maią być asygnowane, o niedwłocznie uskutecznieniu zostanie, stosownie i do potrzeb reparacyi niezbędnych i do sposobności funduszu Salonum tutorum.

Interes JX Amyjey dawniey w Edukacyi ustugach zostaiącego został załatwionym przez Rezolucya Kommissyi dana, Prześwietney Kommissyi porządkowey Cywilno Woyskowey Woiewodztwa Bractawskiego.

Kommissyá przywodząc do skutku rezolucyą swoią pod dniem 9 Miesiąca Marca 1789 roku, roli dorobku Zgromadzeniu Kalisskiemu postępuiącą JX Gorczyczewskiemu Prorectorowi i Cedrowiczowi Kaznodziei, gdy ci z Urzędów swoich dorobkowey niebrali Sensyi dodaie stosownie do wzmiankowaney rezolucyi po Złotych Polskich pięćdziesiąt rocznie.

Żądanie JX Brzezniowskiego będącego w ustudze Edukacyi i pensyonowanego względem płacenia Złotych pięćset zapisanych zapisanych przez Kommissya, pro titulowy: święcenia się, niemoże mieć miejsca swego i rezolucyi, ponieważ iest dostatecznie opatrzony, a ten tytuł stuziłby mu natenczas, gdyby był bez sposobu do zycia.

JMSan Szopowicz ialo nieznany własney ale z przypadku popadł w wielką słabość oczu, z innych miar maiąc i przymiotami dobremi zalecony Kommissyi będzie miał stosowne do Ustaw podług Artykułu o Kalectwie, opatrzenie i pensyą.

Zaświadczone przez Wizytatorow nadzwyczayne wydatki od Profesorow podiętè ialo to Złp: 87 od JMSanow Swolikowskiego Syffra Fizyki w Szkołach Lubelskich na zrobienie niektorych Instrumentow Fizycznych, oraz Złp 48 gr 15 na talarz Instrumenta, przytem Złp 52 nadane w podróży przedsięwziętey z woli Kommissyi do Owrucza na examen Mineralogiczny od JPa Dymidowicza Syffra nowo czas Fizyki w Szkołach Winnickich in Summa Złp Pol. 100 gr 15 Kassie Jeneralney za kwitami rzeczonych Osob powrocić zaleca, dwie mieć tylko zaswiadczenia od Zwierzchności miejscowych, a zwłaszcza z Winnicy skąd JPa Dymidowicz do Krakowa przeniosł się, ieżeli te instrumenta zostały się na miejscu do użycia teraźniejszemu w Szkołach Winnickich Profesorowi.

Kommissya zasilaiąc Zgromadzenie Węgrowskie XX Kommunistów pensyą Złp: 2000 corocznie miała cel ustanowienia im sprzodkow doskonalenia subiektów tak dla pożytku Edukacyi iako też własnych Zgromadzenia korzyści, któreby odnieść mogło z posyłania Kandydatów kosztem Instrukcyi do Szkoły Głównej, W czem gdy widzi zawod, zaleca Wizytatorowi, aby ostrzegł Zwierzchność miejscową, iż Kommissyá mimo łagodny sposób swoy postępowania, gdy dwalebniejszego na potem o tych Szkołach niedbanie rapportu, z prawa służącego sobie postrzegania korzyści, doskonałości lub defektow Edukacyi, i pensyą wyznaczoną cofnąć i Szkoły, iako zamierzonemi przez nię pożytkom niedopowiadaiące zamknąć może.

Szczęśliwy Wizytator upomni JX Drzewieckiego Prefekta i Profesora Prawa w Szkołach Wschowskich, aby odtąd pilniejszym był w obowiązkach swoich, klorem ubliża przeszłe i dłuższe od nich oddalenia się, ile że iuż powtórnie o to w rapportach do Kommissyi przesyłanych iest obwiniony, a ieżliby i w tym roku toż samo spostrzegł, o wymazanie innej Osoby na iego miejsce u Zwierzchności Zalecanej imieniem Kommissyi dopomni się.

Na u

Máy. Na umnieyszenie Klass w Szkołach Rawskich, gdy niewidzi powodów potrzebę tego okazuiących pozwolić Kommissyá niemoże i konwencyą między sobą a JXX Kanonikami Grobu Chrystusowego zawartą zupełnie uskutecznioną mieć żądá.

Odebrawszy Kommissyá dwa Listy bezimienné od Obywatela, iak w nich iest wyrażono, Sandomierskiego, zaskarżaiącé Professora Matematyki Swidlickiego o opuszczanie się w dawaniu Lekcyi tudzież inné zatrudnienia ustronné, gdy i w rapporcie widzi doniesienié o niegotowaniu się iego na lekcyą, iednego z tych Listów kommunikuie dla wiadomości przyszłego Wizytatora, aby rzecz tę na mieyscu pilniey uważył, i ieśli tak iest, aby Szkoła Głowná zaradziła temu na rok przyszły —

Zgromadzenia obwieszczoné zostały od Szkoły Głowney iż niepierwey po Złotych 400 pensyi stołowéy odbierać zaczną, aż za poprzedzaiącą osobną Kommissyi rezolucyą Kommissya postąpiwszy im tę kwotę z powodu nie tak ustronnych iakich przełożeń, ale umysłem skutecznego zachęcenia do prac, i sowitszéy pracuiącym nadgrody, niezawodnie uskuteczni tę swoią rezolucyą w czasie, gdy ułatwioné zostaną trudności exekucyą iey spozniaiącé, i o tém przez Wizytatorów chce mieć upewnioné zgromadzenia = Z Protokołu Ekonomicznego Kommissyi Edukacyi Narodowéy wypisano i wydano = Franciszek Zabłocki K.E.N. Protokólista.

Konkluzya. Uwagi na przeczytané Rezolucye iakié Szkoła Głowná mieć będzié przy przyszłym rapporcie o Wizycie Szkół przesłać P. Kommissyi postanowiła.

2. Co do drugiego Czytany był list X Staniszewskiego Przeora Klasztoru Sieciechowskiego w którym donosi o otwarciu przez XX Benedyktynów Szkół w Stężycy na mocy Rezolucyi P. Kommissyi na Dniu 9 Września 1790 Roku zapadłey, na który List Szkoła Głowná odpisać zleciła.

X. Jozef Szabel. S. T. D.
Szkoły Głł. Kor: Rektor.
mpp.

POSIEDZENIE ORDYNARYYNÉ PEŁNÉ

Lipiec Złożoné Dnia 3 Lipca

Do wyznaczenia Delegacyi do ułożenia Etatu i Tabelli Professorów w Koronie na przyszły rok Szkolny.

Działo się w przytomności Osob Radę Szkoły Głowney składaiących w Protokóle Rządu na karcie 415 zapisanych.

Tak zgromadzoná Szkoła Głowná po przeczytaniu i podpisaniu konkluzyy ostatniego posiedzenia uchwaliła co następuié.

Do ułożenia Etatu Pensyi i Tabelli Professorów Szkół w Koronie delegowała Szkoła Głowná Prezesow Collegiorum Wizytatorów teraznieyszych i przeszłych.

X. Jozef Szabel. S. T. D.
Szkoły Głow: Koron: Rektor.
mpp.

Rok Szkolny

Po Reformie Szkoły Głowney Dziesiąty Dnia 1go Pazdziernika 1791 Roku zaczęty

POSIEDZENIE ORDYNARYYNÉ

Złożoné Dnia 9 Pazdziernika

Do doniesienia Szkole Głównéy o ułożoney Tabelli Professorow Szkół w Koronie i do wciągnienia onéy w Protokół tudzież do wciągnienia w Protokół Tabelli przysłanéy Professorów Szkół Bazylianskich, Kommunistów Kieleckich, i Kanoników Grobu Chrystusowego Rawskich

Działo się w przytomności Osób Radę Szkoły Głównéy składaiących w Protokole Rządu na Karcie 419 zapisanych.

Tak zgromadzona Szkoła Główná po przeczytaniu i podpisaniu Konkluzyy ostatniego Posiedzenia uchwaliła co następuie.

1. Doniosł Sekretarz o ułożonéy od Delegowanych do tego Tabelli Professorów Szkół Akademickich w Koronie tudzież o nadesłanych Tabellach Professorów Szkół Bazylianskich, XX Kommunistów Kieleckich i Kanoników Grobu Chrystusowego Szkół Rawskich które to Tabelle Szkoła Głowna w Protokół następuiącym porządkiem wciągnąć zaleciła.

Etat Wydatku a 1ma 8bris 1791 ad 1am 8bris 1792 Roku na Szkoły Akademickié w Koronie.

Wydział Wielkopolski.	Uczy z powin	Uczy z dobrey woli	Pensya Stołowa	Pensya uczących z powin	Pensya pierwiastkowa	Pensya dorobkowa	Pensya Urzędowa	Summa Pensyi	Summa Expensy.
Szkoły Poznańskié.									
Rektor JX Jozef Przyłuski		11			1150		850	2000	
Professor I Klassy JX Woyciech Skibinski		11			1150	500		1650	
II Klassy JX Jgnacy Giecy		11			1150	500		1650	
Wymowy JP Jozefat Wysiekierski	4			1050				1050	
Matematyki JP Jakób Chodacki		4			1150	150		1300	
Fizyki JP Jan Krzewski		9			1150	400		1550	15300
Prawa JP. Kazimierz Domaradzki		11			1150	500		1650	
Juris Canonici JX Jerzy Chudzicki		11			1150	500		1650	
Kaznodzieia JX Zielenkiewicz		2			1150		50	1200	
Metr Języka Francuzkiego							800	800	
Niemieckiego							800	800	
Szkoły Kaliskié.									
Prorektor JX Jan Gorczyczewski		11			1150		600	1750	
Professor I Klassy JP. Kanty Jaskulski	1			1050				1050	
II Klassy JP. Jozef Leńczewski		10			1150	450		1600	
Wymowy JP. Franciszek Dziekanowicz	4			1050				1050	
Matematyki JP. Adam Kopiiewski	5			1050				1050	11400.
Fizyki JP. Rafał Gulczynski		3			1150	100		1250	
Prawa JX Jan Widtak		11			1150	500		1650	
Kaznodzieia JX Gabryel Cedrowicz		11			1150		50	1200	
Metr Języka Niemieckiego							800	800	

1791

Pazdziernę

Etat Wydatku a 1a 8bris 1791 ad 1am 8bris 1792 Roku na Szkoły Akademickie w Koronie.

	Uczy. z powinności	Uczy. z dobrej woli	Pensya Stołowa	Pensya uczących zpo	Pensya pierw.	Pensya dorob.	Pensya Urzęd.	Suma Pensyi	Summa Expensy
Transport Lateris									26,700.
Wydział Małopolski.									
Szkoły Lubelskie.									
Rektor JX Seweryn Wedykowski		11			1150		850	2000	
Professor I Klassy JP. Piotr Łopieński		11			1150	500		1650	
II Klassy JX Michał Zalewski		10			1150	450		1600	
Wymowy JX Baczyński		4			1150	150		1300	
Matematyki JP. Wincenty Ostrowski	3			1050				1050	
Fizyki JP. Andrzey Smolikowski	3			1050				1050	~~11300~~ 11300.
Prawa JP. Xawery Refferowski	3			1050				1050	
Kaznodzieia XX Trynitarze opatruią									
Metr Języka Francuzkiego							800	800	
Niemieckiego							800	800	
Szkoły Sandomierskie									
Prorektor JP. Michał Kubeszowski		11			1150		600	1750	
Professor I Klassy JX Franciszek Jaskólski		8			1150	350		1500	
II Klassy JX Szczepan Janiszewski		11			1150	500		1650	
Wymowy JX Tomasz Ćwikliński		10			1150	450		1600	
Matematyki JP. Woyciech Swidlicki	4			1050				1050	11750
Fizyki JP. Michał Bączalski		10			1150	450		1600	
Prawa JP. Jan Ostowski		2			1150	50		1200	
Kaznodzieia JX Tomasz Ćwikliński							600	600	
Metr Języka Niemieckiego							800	800	
Szkoły Pinczowskie									
Prorektor JX Maciey Brachucki		2							
Professor I Klassy JX Muszyński		2							
Matematyki i Fizyki JP. Łukasz Gorkowski	1								
Wymowy i Prawa JX Maciey Brachucki									
Szkoły Przygłówne Krakowskie									
Prorektor JX Franciszek Marciszewski		11			1150		600	1750	
Professor I Klassy JP. Andrzey Hussarowski		5			1150	200		1350	
II Klassy JP. Mateusz Mecherzynski		10			1150	450		1600	
Wymowy JP. Antoni Himonowski		10			1150	450		1600	
Matematyki JP. Michał Dymidowicz		3½			1150	125		1275	
Fizyki JP. Walenty Kłossowski		8			1150	350		1500	14325.
Prawa JP. Jozef Sołtykowicz		3			1150	100		1250	
Kaznodzieia JX Antoni Muszyński		11			1150		50	1200	
Metr Rysunków JP. Dominik Oestereicher							1200	1200	
Języka Francuzkiego							800	800	
Niemieckiego							800	800	
									64075.

Szkoły te nieopłacaią się z Kassy P. Kommissyi.

Etat Wydatku a 1a 8bris 1791 ad 1am 8bris 1792 roku na Szkoły Akademickie w Koronie

	Uczy z powinności	Uczy z dobrey woli	Pensya Stołowa	Pensya uczący z powin.	Pensya pieniężna stałowa	Pensya dorobkowa	Pensya Urzęd.	Summa Pensyi	Summa Expensy
Transport Lateris									64075.
Wydział Mazowiecki									
Szkoły Warszawskie									
Rektor JX Maciey Sosenkowski		11			1150		850	2000	
Professor I Klassy JP Antoni Stawiński		3			1150	100		1250	
II Klassy JP Wiertelewicz		2			1150	50		1200	
Wymowy JX Daniel Haiewski		11			1150	500		1650	
Matematyki JP Franc Szopowicz	6	Na ten rok do uczenia uwolniony							
Prof. Matematyki uczący JP Kłosowicz	5			1050				1050	12200.
Fizyki JP Jacek Krusiński		2			1150	50		1200	
Prawa JP Bartłomiey Szulecki	2			1050				1050	
Kaznodzieia JX Floryan Selski		3			1150		50	1200	
Metr Języka Francuzkiego							800	800	
Niemieckiego							800	800	
Szkoły Płockie									
Prorektor JX Jakób Ossowski		10			1150		600	1750	
Professor I Klassy JP Felix Kurkowski	2			1050				1050	
II Klassy JP Adam Kobyłecki		3			1150	100		1250	
Wymowy JP Jozef Brzozowski		11			1150	500		1650	
Matematyki JP Jacek Kukliński	3			1050				1050	10750.
Fizyki JP Tomasz Dobrowolski		4			1150	150		1300	
Prawa JP Tomasz Polański		4			1150	150		1300	
Kaznodzieia							600	600	
Metr Języka Niemieckiego							800	800	
Szkoły Łęczyckie									
Prorektor JX Stanisław Delerdt		11			1150		600	1750	
Professor I Klassy JP Ignacy Jaślikowski	3			1050				1050	
II Klassy JX Maciey Tyblewski		10			1150	450		1600	
Matematyki JP Michał Grabski	4			1050				1050	10100.
Fizyki JP Paweł Starnawski		10			1150	450		1600	
Prawa i Wymowy JP Franc Rycharski	4			1050				1050	
Kaznodzieia JX Jan Krygier		10			1150		50	1200	
Metr Języka Niemieckiego							800	800	
									97125.

1791
Pazdziers

Etat Wydatku a 1a 8bris 1791 ad 1am 8bris 1792 Roku na Szkoły Akademickie w Koronie.

	Uczy z powin.	Uczy z dobr. woli	Pensya Stoło.	Pensya ucząc. z pow.	Pensya pierw.	Pensya dorob.	Pensya urzęd.	Suma Pensyi	Summa Expensy
Transport Lateris									97125.
Wydział Wołyński.									
Szkoły Krzemienieckie									
Rektor JP. Nepomucen Tylkowski		11			1150		850	2000	
Professor I Klassy JP Franciszek Tecław		1½			1150	25		1175	
II Klassy JX Benedykt Krzesz		11			1150	500		1650	
Wymowy JP Maciey Ocwieiowski		10			1150	450		1500	
Matematyki JP. Woyciech Jaskowski		1			1150			1150	11475.
Fizyki JP. Karol Mirowski		2			1150	50		1200	
Prawa JP. Antoni Jaskowski		2			1150	50		1200	
Kaznodzieia X Proboszcz utrzymuie									
Metr Języka Francuzkiego							800	800	
Niemieckiego							800	800	
Szkoły Kamienieckie									
Prorektor JP Kasper Łuczewski		9			1150		600	1750	
Professor I Klassy JP Jan Rycharski		1½			1150	25		1175	
II Klassy JP Seweryn Kobyliński		11			1150	500		1650	
Wymowy JX Mikołay Baranowicz		11			1150	500		1650	
Matematyki JP Kaietan Ciszewski		10			1150	450		1600	12575.
Fizyki JP. Maciey Kasprowicz		4			1150	150		1300	
Prawa JX Jan Polaczkiewicz		7			1150	300		1450	
Kaznodzieia JX Bogdanowicz		6			1150		50	1200	
Metr Języka Francuzkiego							800	800	
Szkoły Łuckie									
Prorektor JX Mateusz Truszyński		10			1150		600	1750	
Professor I Klassy JX Olędzki		11			1150	500		1650	
Mat. i Fizyki JP. Chruscielski		3			1150	100		1250	7450.
Wymowy i Prawa JP. Jan Nawrocki		6			1150	250		1400	
Kaznodzieia Zakonnik							600	600	
Metr Języka Niemieckiego							800	800	
Wydział Ukrainski.									
Szkoły Winnickie.									
Rektor JX Edmund Popiel Broszniowski		11			1150		850	2000	
Professor I Klassy JX Mateusz Więckowski		8			1150	250		1400	
II Klassy JX Antoni Kapica		11			1150	500		1650	
Wymowy JP Modest Kabziński		5			1150	200		1350	
Matematyki JP Marcin Smukrowicz		2			1150	50		1200	11100.
Fizyki JPan Jan Witwicki		4			1150	150		1300	
Prawa JP Sebastyan Porębiński		11			1150	500		1650	
Kaznodzieia Zakonnik							600	600	
Metr Języka Francuzkiego							800	800	
Niemieckiego							800	800	
									139725.

1791

Etat Wydatku a 1a 8bris 1791 ad 1am 8bris 1792 Roku na Szkoły Akademickie w Koronie. Sardzieńz

	Ilezy z Szkoły	Ilezy z dobr wsi	Pensya Stoło	Pensya pieniężna	Pensya pieniężna	Pensya dodatk.	Pensya Ubrań.	Summa Pensyi	Summa Expensy.
Transport Lateris									139725.
Szkoły Zytomierskie									
Prorektor JX Jan Odyniec		11			1150		600	1750	
Profesor I Klasy JS. J. Wiszniowski		10			1150	450		1600	
II Klasy JS. Maciey Zaiączkowski		1			1150			1150	
Wymowy JS. Alexy Marszewski		6½			1150	275		1425	
Matematyki JS. Sebastyan Zakrzewski		2			1150	50		1200	11.175.
Fizyki JS. Wincenty Szczepański	2			1050				1050	
Prawa JS Antoni Woliński		10			1150	450		1600	
Nauczyciela Zakonnik							600	600	
Mistr Języka Niemieckiego							800	800	
Summa ogólna									150.900.

M Josephus Szabel S. T. D. Scholae Principis Regni Rector mpp = M. Bonifacius Garycki S. T. et U. J. Doctor Collegii Moralis Praeses mpp Jan Chrzciciel Krusiński Wizytator Szkół Narod. mpp Jan Śniadecki Prezes Collegii Physici mp Józef Jaworowicz S. S. Theol. Doc.

1a

Szkoły Bazyliańskie

2.

Szkoły Barskie

Prefekt X Augustyn Przybylski daie oraz Fizykę
Profesor I Klasy X Gracyan Krupski daie oraz Język Francuzki
Pfr drugi I Klasy X Probus Michalewski
Wymowy X Florian Kudrewicz
Matematyki X Pachomi Lewicki

Szkoły Humańskie

Prefekt Szkół JX Jazon Korzeniowicz
Profesor I Klasy JX Sebastyan Butkowski
II Klasy X Dalmat Prowiński
Prawa i Wymowy X Marcelli Mazurkiewicz
Matematyki X Tomasz Stosarzewicz
Fizyki X Innocenty Kosakiewicz

Szkoły Kamieńskie

Prefekt Szkół X Adryan Stawinski razem Pfr Fizyki.
Profesor I Klasy X Teodozy Tchorski
Wymowy i Prawa X Benedykt Błędowski daie oraz Język Niemiecki
Matematyki X Stanisław Dzierzanowski.

Szkoły Lubar

1791
Pazdzier.

Szkoły Lubarskié

Prefekt Szkoł X Atanazy Niedzielski
Professor I Klassy X Jozefat Daszycki
II Klassy X Pawlin Kaliński.
Wymowy X Justyn Karyczkowski daie oraz Język Francuzki
Matematyki X Marcin Skibinski
Fizyki X Anatoli Sadowski

Szkoły Ostrogskié

Prefekt Szkół X Gracyan Lityński razem Professor Wymowy i Prawa
Professor I Klassy X Anaklet Terlecki
Matematyki X Stefan Moszkowski
Fizyki X Hyacynt Hromaczewski

Szkoły Owruckié

Prefekt Szkoł X Klemens Wesołowski razem Prfr Fizyki
Professor I Klassy X Gracyan Mikuliński
Wymowy i Prawa X Marcelli Dyczakowski
Matematyki X Jozef Sierociński.

Szkoły Szarogrodzkié

Prefekt Szkół X Łukasz Sulzyński.
Professor I Klassy X Teodozy Skoczkowski razem Metr Języka Franc
II Klassy X Ignacy Zienkiewicz
Wymowy i Prawa X Hilaryon Lelawski
Matematyki i Fizyki X Ampliatt Szelechowski.

2do

3. Szkoły Kieleckie XX Kommunistów

Prefekt Szkół JX Franciszek Caderer razem Professor Matematyki i Fizyki
Professor I Klassy JX Bernard Brzeńkowski.
Wymowy i Prawa JX Jozef Czekaiewicz

3o

4. Tabella Rządców i Nauczycielów Szkół Pod=Wydziałowych Rawskich XX Kanoników Grobu Chrystusowego Strożów z roku 1791 na Rok 1792 Szkole Głowney Koronney podaná.

Rektor Collegii X Herakliusz Frankowski, Prorektor Szkół
Professor I i II Klassy X Mateusz Frankowski
Wymowy X Antoni Łęski
Prawa i Moralney X Sylwester Szkodzinski razem Prefekt Szkół
Matematyki X Paweł Przybylski
Fizyki X Kanty Spyrczynski
Kaznodzieia X Felix Kochowski

X. Jozef Szabel: S. T. D.
Szkoły Głown: Koron: Rektor.

POSIEDZENIE ORDYNARYYNE

Złożone Dnia 6 Listopada

Naprzód. Do czytania Noty Obywatelów Woiewództwa Kiiowskiego za X Kapicą Professorem w Żytomierzu.

Powtóre. Do zaradzenia w interessie JX Gołeckiego Emeryta ofiaruiącego Bibliotekę swoią Szkole Głównéy Koronnéy pod pewnemi warunkami.

Działo się w przytomności Osób Radę Szkoły Głównéy składaiących w Protokóle Rządu na karcie zapisanych.

Tak zgromadzona Szkoła Główna po przeczytaniu i podpisaniu Konkluzyy ostatniego posiedzenia uchwaliła co następuie.

1. Co do pierwszego. Czytany był List od Obywatelów Woiewództwa Kiiowskiego do Szkoły Głównéy pod Dniem 13 Października roku bieżącego pisany, proszących Szkoły Głównéy o utrzymanie JX Kapicy przy Szkołach Żytomierskich. Odpis na List ten adressowany do JX Pałuckiego Officyała Kiiowskiego iako mieszkaiącego w Żytomierzu znayduie się w Protokóle Korrespondencyy na karcie

2. Co do drugiego. Postanowiła Szkoła Główna przełożyć interessowanie się swoie do P. Kommissyi za JX Gołeckim nayprzód. aby rok ieden do Emerytury przez Rezolucyą 4 Kwietnia 1786 Jemu przydany a w Tabelli lat opuszczony był mu wrócony; powtóre, aby w nadgrodę przykładnych i ciągle chwalonych prac Szkolnych JX Gołeckiego raczyła mu P. Kommissya powiększyć Pensyą Jego Emerytalną, ile że JX Gołecki Bibliotekę swoią złożoną z znaczney liczby dobrych Autorów w Matematyce i w Fizyce oświadczył się Szkole Głównéy darować. Reprezentacye te za JX Gołeckim Szkoła Główna chce mieć pod Datą pierwszéy Sessyi extraordynaryynéy P. Kommissyi przesłane.

X. Jozef Szabel. S. T. D.
Szk: Głł. Kor: Rektor
mpp.

Posiedzenie Extraordynaryyne Deputowane

Złożone Dnia 28 Listopada

Do czytania Rapportu Wizytatora Prowincyi Małopolskiéy

Działo się w przytomności Osób Radę Szkoły Głównéy składaiących w Protokóle Rządu na karcie 426 zapisanych.

Tak zgromadzona Szkoła Główna po przeczytaniu i podpisaniu Konkluzyy ostatniego posiedzenia, uchwaliła co następuie.

3. JP. Krusinski czytał rapport Wizyty swéy Jeneralnéy Szkół Prowincyi Małopolskiéy z którego wypadaiące uwagi i doniesienia niżéy przy Rapporcie Szkół do P. Kommissyi wyłożone będą. Tym czasem Szkoła Główna postanowiła; ażeby Professorowie notowani, byli napomnieni, iż ieżeli się z dawnych zarzutów nieusprawiedliwią i niepoprawią, odsądzeni będą.

X Jozef Szabel. S. T. D.
Szkoły Głł. Kor: Rektor.
mpp.

52

1791.

Grudzień.

Posiedzenie Ordynaryyne Pełne

Złożone Dnia 4 Grudnia

Do przeczytania Listu JX Haiewskiego prosząego o wyznaczenie Substytuta na miey-
sce swoie do Klasy Wymowy.

Działo się w przytomności Osob Radę Szkoły Głowney składaiących w Protokóle Rzą-
du na Karcie 427 zapisanych

Tak zgromadzona Szkoła Głowna po przeczytaniu i podpisaniu Konkluzyy ostatnie-
go posiedzenia uchwaliła co następuie:

1. Ponieważ Zgromadzenie Warszawskie doniosło o śmierci X Posenkowskiego Rektora swego, a JX Haiewski zastępuiący obowiązki Rektora niemógłby, iak sam wyznaie w Liście swoim, powinnościow Nauczyciela Wymowy na siebie włożonem uczynić za-
dosyć, przeto Szkoła Głowna na walnuiącą do Warszawy Klasę wyznacza P. Kossakow-
skiego Kandydata czwartoletniego, stanowiąc, aby Imieniem Jey przełożone było P. Szu-
leckiemu aktualnemu Prawa w tych Szkołach Profesorowi, żeby tey Katedrę Wymo-
wy przyiął, a Katedrę Prawa oddał P. Kossakowskiemu.

X. Jozef Szabel. S. T. D.
S. S. K. Rektor.

Posiedzenie Extraordynaryyne Deputowane

Złożone Dnia 16 Grudnia

Do zaradzenia i stanowienia w następuiących punktach

Nayprzod Do czytania Noty JP. Kłopowicza Profra Matematyki w Szkołach War-
szawskich

Powtóre Do czytania Rapportu JX Popławskiego Wizytatora w Szkołach Wielko-
polskich.

Działo się w przytomności Osób Radę Szkoły Głowney składaiących WJX Rektora
JXX i JPP. Garyckiego, Gniadeckiego, Popławskiego, Bogdanowicza, Przybylskiego za
JX Smaczyńskiego, Krusińskiego, Radwańskiego Mirowskiego Trzemeskiego

Tak zgromadzona Szkoła Głowna po przeczytaniu i podpisaniu konkluzyy osta-
tniego posiedzenia uchwaliła co następuie

2. Co do pierwszego Szkoła Głowna Koronna przeczytawszy notę JP. Marcina Kłopowicza
Profesora Matematyki w Szkołach Warszawskich prosząego o uwolnienie siebie od uczenia
i Kursu Akademickiego dla upatrzonego sobie lepszego losu i szczęścia w innym stanie
życia, który sobie obrać przedsięwziął, żądaiącego aby to uwolnienie nastąpić mogło od po-
czątku Stycznia zacząć się maiącego roku 1792; przez iedyny wzgląd na ciągłe chwalone
tego Profesora prace, obyczaie i przykładne we wszystkich obowiązkach powołania Nauczy-
cielskiego sprawowanie się przychyla się do iego żądania, demissyą Jego w Nocie złożoną, przy-
muie pod tym warunkiem, że ponieważ JP Kłopowicz utrzymywany będąc przez lat cztery
na funduszu Kandydatów płatnych od P. Kommissyi Edukacyynéy, przyiął włożony na
siebie Ustawami i własną submissyą obowiązek odbycia lat sześciu z powinności, któ-
rych ieszcze nieskończył zupełnie, winien będzie starać się u P. Kommissyi Edukacyynéy o u-
wolnienie siebie od pozostałey reszty czasu uczenia z powinności: co gdy pozyska Szkoła
Głowna innego na iego miejsce Nauczyciela Matematyki do Szkół Warszawskich wyśle, i

na maiącą w tych Szkołach walizować klassę determinuié z Kandydatów czwartolatnich Pana Borowskę.

2. Co do drugiego Czytany był Rapport JX Sopkowskiego Wizytatora do Szkół Wielkopolskich, z nieg wypadaiące doniesienia i uwagi w rapporcie od Szkoły Głównéy do S. Kommissyi niżéy wyrażone są.

X. Jozef Szabel. S. T. D.
S. S. K. Rektor.

Posiedzenie Extraordynaryyne Deputowane

Złożone Dnia 21 Grudnia.

Do odebrania Rapportów Collegiorum, ułożenia Informacyy żądanych od S. Kommissyi w Liście do Szkoły Głównéy pisanym i do zaradzenia o Rapportach Szkół Narodowych.

Działo się w przytomności Osob. Radę Szkoły Głównéy składaiących WJX Rektora JXX. JPP: Garncarskiego Kniadeckiego, Jvatte, Kołłątowicza, Smaurzyńskiego, Sopkowskiego, Czerniewskiego, Piattowskiego, Trzcińskiego, Przybylskiego, Krusińskiego, Kosteckiego, Radwańskiego Scheidta i Jana Schaffera.

Tak zgromadzona Szkoła Główna po przeczytaniu i podpisaniu Konkluzyy ostatniego posiedzenia uchwaliła co następuie

Prezesowie Collegiorum złożyli Rapporta swoie Szkole Głównéy, JX Prokurator informacyą o kasie i fabrykach: do przeczytania tych wszystkich pism Informacyy i Rapportów o Szkołach Narodowych wyznacza Szkoła Główna Delegacyą z następuiących Osób: cum Mficis Rectore Prezesow, JX Prokuratora, Sekretarza JPP Przybylskiego, Krusińskiego.

3. Którzyto Delegacyi daią moc wyexaminowania pism i Rapportów wyżéy wzmiankowanych i posłania ich imieniem Szkoły Głównéy do S. Kommissyi.

Delegacya Szkoły Głównéy ułożony do S. Kommissyi o Szkołach Narodowych Rapport przyięła i przysłała iak następuie:

4. O Szkołach Narodowych w Koronie tak Akademickich iako i Zakonnych wyiąwszy Szkoły JXX Piiarów do S. Kommissyi Edukacyynéy Rapport.

JX Sopkowski do Szkół Krakowskich Sandomierskich, Kieleckich w Wydziale Małopolskim Poznańskich, Kaliskich, Trzemeszyńskich, Wschowskich Wydziału Wielkopolskiego; Warszawskich, Płockich, Łęczyckich, Rawskich, Sułtańskich i Węgrowskich Wydziału Mazowieckiego i JP Krusiński do Szkół Lubelskich i Sandomierskich Wydziału Małopolskiego; Krzemienieckich, Kamienieckich, Łuckich, Ołyckich, Włodzimierskich, Ostrogskich, Barskich Szarogrodzkich Wydziału Wołyńskiego; Winnickich, Żytomierskich, Lubarskich, Humańskich, Kaniowskich i Owruckich Wydziału Ukraińskiego wysłani od Szkoły Głównéy Jeneralni Wizytatorowie, zdawszy iéy rapport o Wizycie tychże Szkół, Szkoła Główna wyciągaiąc z tych Rapportów o Szkołach wiadomości w miarę Informacyy od Wizytatorow odebranych S. Kommissyi w następuiącey ordynacyi donosi.

§1.

Stan Nauk, Nauczyciele Szkół, Liczba Uczniów

W Szkołach Lubelskich. Osoby Zgromadzenia: Rektor JX Seweryn Wężykowski, Profesor Klassy I JP Piotr Łopiński, Klassy II JX Michał Zaleski, Wymowy JP Antoni Baczyński, Matematyki JP Wincenty Ostrowski, Fizyki JP Andrzey Smolikowski, Prawa JP Dawény Refferendarz. Liczba Uczniów 150. Rząd w tych Szkołach dobry. Klassa I dawaną była dokładnie i z korzyścią. Klassa II. Uczniowie z

nauki

Grudzień

Nauki Chrześciańskiey maty, z Nauki Moralney i Grammatyki mierny, z Arytmetyki i Jeografii nieczemny pożytek odnieśli. Tłumaczyli wypisy z mierną dokładnością, ale w Klassie pierwszéy. ozego przyczynę Wizytator znalazł w słabości Profesora. Profesor Wymowy bardzo pożytecznie we wszystkich Klassach naukę swoią dawał. Profesor Matematyki przy zdatności i usilności nie naywiększe w Uczniach zpotrzebił bonnyści dla mateij odwoty do Nauk Matematycznych Uczniów w tych Szkołach zostaiących. Fizyka dosyć dobrze i pożytecznie dawana była. Prawo nienay lepiey dla rostargnień Profesora w swych obowiązkach. — W Szkołach Sandomierskich Osoby Zgromadzenia: Prorektor JP. Michał Kubeszowski, Profesor Klassy I JX Franciszek Jankowski, Klassy II JX Szczepan Janiszewski. Wymowy JX Tomasz Cwiklinski, Matematyki JP Woyciech Swidlicki, Fizyki JX Michał Bączalski, Prawa JP. Jan Orłowski. Liczba Uczniow 200. Rząd dobry. Klassa I nieczemnie się popisała, Profesor żadney odwoty do Nauki niemá, bilka Niedziel absentował się od Szkoły wyieżdżaiąc do Beneficium. Szkoła Główná tak względem tego Profesora iako innych niżey wymienić się maiących widząc że łagodne napominania nieprzywracaią przestępuiących do pilności w swoich obowiązkach, postanowiła przystąpić do sposobów surowszych Ustawami Jey wskazanych, wyznaczaiąc Sąd na przestępuiących w pilności Profesorów z mocą odsądzenia ich od tego stanu, ieżeli się z dawnieyszych przewinień przed tymże Sądem nieusprawiedliwią, w ciągu roku teraznieyszego bardziey się na swe powinności nieobiorą, o takowych Szkoły Główney Wrotach Osoby obiawione iuż są urzędownie ostrzeżone. Klassa II dobrze się popisała, Profesor zdatny i pilnuiący swoich obowiązków. Profesor Wymowy lepszym iest Kazanodzieią niż Profesorem Wymowy, trzymał się sposobu dawnych Rektorów w Klassie szostéy, w Klassie trzeciey dosyć pożytecznie prawował i mogłby rownie w innych Wymowy Klassach maiąc do tego Książki Elementarne, Matematyka nienaywiększy tu má w Uczniach postępek, lubo Wizytator żadney winy w Profesorze nieznalazł. List bezimienny do P. Kommissyi pisany i obiawiaiący tego Profesora skrzywdził go i Wizytator nieznalazł w Profesorze tych wad, które mu są w Liście bezimiennym wyrzucone. Napomniany atoli był, ażeby starał się nawet unikaiąc pozorów niebyło obiektem dwć niestosownego obiawienia. Profesor Fizyki w wielu podeszłym niemaiąc prawie żadnych wiadomości o Fizyce dzisieyszey batamuci się i Uczniów albo wiadomościami z różnych Książek źle wybranemi, albo dawnemi spekulacyami: tak atoli iest do téy Klassy przywiązany; iż mimo perswazyi na bilku Wizytach mu uczynionéy Klassy téy za inną zamienić niechce. Szkoła Główna ulegała dotąd przywiązaniu i dobrem chęciom tego Profesora ale widząc w tem coraz większą dla uczących się szkodę przymuszoną będzie na inną Klassę tego Profesora przenieść, a na iego miejsce zdatnieyszego do dawania Fizyki wydać. Prawo w tych Szkołach było dobrze i pożytecznie dawane. — W Szkołach Krzemienieckich Osoby Zgromadzenia: Rektor JP Nepomucen Sylkowski, Profesor Klassy I JP Franciszek Tedaw, Klassy II JX Benedykt Krzesz, Wymowy JP Maciey Oniewski, Matematyki JP Woyciech Jarkowski, Fizyki JP Karol Mirowski, Prawa JP. Antoni Jarkowski. Liczba Uczniow 500. Rząd dobry. Rektor godzien zalecenia przed P. Kommissyą, za gorliwe i przykładne obowiązków swoich pełnienie. Klassa I mierny pożytek odniosła, Wypisów mało tłumaczyli, Jeografia była niedokładna, Klassa II iszcze mniey pożytku iak pierwsza osobliwie z Jeografii i Arytmetyki odniosła. Bawił się długo nad definicyami Jeometryi do téy Klassy nienależącey, zdaie się atoli bydź człowiek zdatny. Wymowa nienaylepiey tu idzie, Profesor pracowity lecz niebardzo zdatny. Matematyka bardzo dobrze: wielka liczyć Uczniów pokazała pilność i dobrą znaiomość rzeczy. Fizyki liczyć nienaywiększa, czego przyczynę w Nauce Profesora Wizytator upatrzył, wypadnie

go

go odmienić, ieżeli większey korzyści w przyszłych latach nieokaże. Prawo nie z naywiększą korzyścią tu szło. Professor zdatny ale niedość pilny. — W Szkołach Kamienieckich Osoby Zgromadzenia: Prorektor JP Kasper Łuczewski, Professor Klassy I JP Jan Rycharski, Klassy II JP Andrzey Kobyliński, Wymowy JX Mikołay Baranowicz, Matematyki JP Kaietan Ciszewski, Fizyki JP Maciey Kasprowicz, Prawa JX Jan Połaczkiewicz. Liczba Uczniów 300. Rząd dobry. Klassa I i II dobrze i pożytecznie tu idą. Professor Wymowy pilny, ale nadto nie zastanawiaiąc się nad prawidłami dawnych Retorów mniey do Wymowy potrzebnemi, niezewszystkiem poznaie na czem Wymowa zależy. Sposób iego uczenia dosyć wiele korzyści w Uczniach okazał, będąc człowiekiem letnim, niełatwo mu będzie wyobrażenia swoie o Wymowie poprawić. Z Matematyki mierny tu był postępek, o który Professor przy zdatności zdaie się bydź mniey troskliwy. Fizyka nienaylepiey tu idzie, Professor w obowiązkach swoich niedbały, w Szkole często niebywa, do niey przychodzi nieprzygotowany, odrywaiąc się pobocznemi interessami. Szkoła Główna względem niego te same kroki przedsięwzięła, które o Professorze Klassy I w Szkołach Sandomierskich są opisane. Prawowe wszystkich Klassach dobrze i pożytecznie iest dawane, oprócz Jeografii. — W Szkołach Łuckich Osoby Zgromadzenia: Prorektor JX Mateusz Truszyński, Professor Klassy I i II JP Jan Olędzki, Matematyki i Fizyki JP Mikołay Chruscielski, Wymowy i Prawa JP Jan Nawrocki. Liczba Uczniów 160. Rząd niezły wyiąwszy niektóre małe uchybienia Prorektorowi od Wizytatora wyrzucone. Klassa I bardzo mały pożytek odniosła, Professor i niebardzo zdatny i niedbały. Fizyka i Matematyka nienaygruntowniey i nienaypożyteczniey dawane. Professor nienayusilnieyszy w pełnieniu swych obowiązków, ten równie ma bydź sądzony iak Professor Fizyki w Kamieńcu. Prawo i Wymowa dosyć dobrze i pożytecznie idzie, lepiey iednak prawo iak wymowa. — W Szkołach Ołyckich Osoby Zgromadzenia: Zastępuiący Prorektora JP Jan Ułłowicz, Professor Klassy I JP Jan Chmielowski, Matematyki i Fizyki JP Andrzey Markiewicz, Wymowy i Prawa JP Jan Ułłowicz. Liczba Uczniów 60. Rząd dosyć dobry. Klassa I bardzo miernie postąpiła, bo Nauczyciel nie ze wszystkiem zdatny. Matematyka i Fizyka przy usilney Pstra pracy i zdatności dosyć mierną korzyść okazała w Uczniach. Prawo i Wymowa dosyć pożytecznie dawane były, mniey atoli Uczniowie w prawie i Historyi iak w Wymowie postąpili, z Jeografii żadnego nieokazali pożytku. Professor dosyć zdatny i pilny. Professorowie do tych Szkół wzięci są z Dyrektorów Szkół Łuckich. — W Szkołach Włodzimierskich XX Bazylianów Osoby Zgromadzenia Rektor JX Alexander Barański, Prefekt JX Julian Antonowicz, Professor Klassy I JX Cyryl Kiiakowski, Klassy II JX Ignacy Bobrowski, Wymowy JX Józef Nowakowski, Matematyki JX Jozefat Słobocki Fizyki JX Bazyli Połoński, Prawa JX Ambroży Kalinowski. Liczba Uczniow 300 Rząd bardzo dobry. Prefekt znaiący Nauki i w obowiązkach swoiego Urzędu pilny. Klassa I mierny odniosła postępek z Arytmetyki bardzo mały. Klassa II pożytek także mierny ze wszystkich Nauk okazała, z Jeografii nauka niedokładna. Wymowa postępek w niey bardzo mały. Matematyka dosyć dobrze i pożytecznie idzie, gdyby się iszcze Nauczyciel bardziey w tym objekcie przecwiczył, wyszedłby na iednego z nayzdatnieyszych Professorów. Fizyka wiele materyy na popis miała wydanych, ale odpowiedzi Uczniow niedokładne i ich postępek mierny. Professor Prawa wcale niezdatny. Historyi z Książek uczyć nieumie i niewie iak ią z Jeografiią łączyć. W Prawie raczey uczy spekulacyy Teologicznych i Etycznych aniżeli Prawa. — W Szkołach Ostrogskich XX Bazylianów Osoby Zgromadzenia: Prefekt JX Gracyan Lityński, Professor Klassy I JX Wawrzeniec Toscicki, Matematyki JX Marcin Skibiński, Fizyki JX Gracyan Lityński, Prawa i Wymowy

Grudzień. wy JX Jurtyn Kwapiszewski. Liczba Uczniów 90. Rząd dosyć dobry. Klasy I Uczniowie o-
boletni dosyć postąpili w Naukach prócz Jeografii i Arytmetyki. Profesor Matematyki
dosyć pożytecznie uczył, obiawiony na dawniejszych Wizytach o niezdatność przez pryva-
tnie brania Instrukcyą dosyć się usprawił, z tey nauki Klasa 2 i 4ta dosyć wielki od-
niosły pożytek. Klasa trzecia niewielki dla małey liczby Uczniów i ich opieszałości. Z Fizy-
ki mierny pożytek w uczniach, Profesor tey nauki będąc Prefektem nienaygruntowniey rzu-
swoią Humanizyą zaiąc się na uciążliwy Rząd swoiego Zgromadzenia, który mu odwłokę do
pracy odbiera. Profesor Wymowy ze wszystkich Nauk znaczny chazał w Uczniach postę-
pek i dał dowody swoiey usilności i gruntowney nauki. — W Szkołach Szczegrodzkich XX
Barzyckich Osoby Zgromadzenia: Prefekt JX Łukasz Sułżyński, Profesor Klasy I JX Ha-
cyan Kaczyński, Wymowy JX Hilary Lelawski, Matematyki JX Ampleat Szlachowski, Fi-
zyki JX Jacek Chromaczewski. Liczba Uczniów 250 Prefekt w obowiązkach pilny. Klas-
sa I bardzo pożytecznie w Nauce postąpiła. Nauczyciel Prawa i Wymowy zostawił
w Klasie II z nauki moralney i Historyi bardzo małe, w Klasach trzeciey i czwar-
tey pożytek znaczny z prawa i Wymowy. Z Matematyki pożytek mały, bo Profesor
do tey nauki nienaylepiey usposobiony. W Fizyce bardzo dosyć odnieśli Uczniowie
Profesor do nauki swoiey więcey wiadomości Matematyki potrzebuie. — W Szko-
łach Barskich Osoby Zgromadzenia: Prefekt JX Przybylski, Profesor Klasy I JX Epifaniu-
usz Nestorowski, Matematyki JX Padwani Lwicki, Fizyki JX Przybylski, Prawa i Wymowy
JX Floryan Kudrewicz. Liczba Uczniów 340. Rząd dobry. Prefekt obowiązki swoie pełni. Klas-
sa I Uczniowie dwugodzinni więcey bardzo skazali iak pierwszogodzinni. Bardzo z Matemaly-
ki mała, bo Profesor pracowity bez niezawsztheim do swoiego obrębu zdatny. Fizyka, Pra-
wo i Wymowa maiąc zdatnych i pilnych Nauczycielów pożytecznie były w tych Szko-
łach dawane. — W Szkołach Wiznickich Osoby Zgromadzenia: Rektor JX Edmund So-
piel Broszniowski, Klasy I JX Mateusz Więckowski, Klasy II JS Sebastyan Porębiński
Wymowy JS Modest Kabziński, Matematyki JS Marcin Smulkowicz, Fizyki JS Jan Wi-
twicki, Prawa JS Mateusz Mecherzyński. Liczba Uczniów 461. Rząd bardzo dobry. Re-
ktor w obowiązkach swoich pilny. Klasa I mierny postępek odnosi, Nauczyciel niema-
iąc dosyć cierpliwości, nieznaczną sztukę formowania umysłów młodych. Klasa II dosyć pożyt-
tecznie dawana była, z Arytmetyki jednak i Jeografii postępek mierny. Nauczyciel Wymo-
wy bardzo mierny pożytek okazał, zdatnieyszym się na przeszłych niż na teraźniejszey Wizy-
cie okazał co skutkiem będzie musi iego zaniedbania się. Matematyka dosyć dobrze i pożyt-
tecznie iest w tych Szkołach dawaną. Fizyka w Klasie 5tey dosyć dobrze w trzech innych
Klasach nienaylepiey dawaną była. Profesor Prawa i Wymowy mniey pożytecznie pracował
niż się po nim spodziewać można było. — W Szkołach Żytomierskich Osoby Zgromadzenia:
Prorektor JX Jan Odyniec, Profesor Klasy I JS Jacek Wiśniewski, Klasy II JS Maciey Zaiączkow-
ski, Wymowy JX Antoni Kazica, Matematyki JS Sebastyan Zalewski, Fizyki JS Wincenty
Szczepański, Prawa JS Alexy Maszewski. Liczba Uczniów 314. Rząd opuszczony. Prorektor na
obowiązki swoie obojętny. Klasa I idzie dobrze i pożytecznie. Klasa II dosyć dobrze. Profesor ie-
dnak pobocznemi interesami wiele ma roztargnienia o co był napomniany. Z Wymowy co
do Łaciny mierny, z reszty Nauk bardzo nikczemny okazał się pożytek. Profesor człowiek zło-
śliwy, skrytliwy o którym niżey. Z Matematyki bardzo znaczną, Profesorowi tey nauki wy

rzuć tylko mierna pryczyni, która Uczniów od tey nauki i od siebie odstręcza. Fizyka bardzo ma-
ty miała postępek. Prawo także bardzo mały, bo Profesor do tego obiektu niezdatny. — W Szko-
łach Lubarskich XX Bazyliánów Osoby Zgromadzenia: Rektor JX Benedykt Rzeczycki, Pre-
fekt JX Atanazy Nadzielski, Profesor Klasy I JX Hieronym Huryn, Klasy II JX Paulin Ka-
liński, Wymowy JX Erazm Miałowski, Matematyki JX Józef Świrzyński Fizyki JX Ana-
tol Sadowski, Prawa JX Atanazy Nadzielski. Liczba Uczniów 190. Rząd dobry. Rektor
do Nauk wiele przywiązany, Prefekt pilny. Klasa I dobrze i pożytecznie dawaną była. Klas-
sa II rownież. Wymowa usilnie i pożytecznie była tłumaczoną. Matematyka dobrze i po-
żytecznie idzie. Fizyka nienaydokładniey Profesorowię obydwoch tych Nauk więcey nauki po-
trzebuią. Prawo przez Prefekta dawane wyciągałoby więcey po nim zdatności. Uczniowie do we
go dorzeć z korzyścią przykładali się. — W Szkołach Humanistich XX Bazyliánów Oso-
by Zgromadzenia Prefekt JX Jazon Korzeniowicz, Profesor Klasy I JX Sebastyan Rudkowski,
Klasy II JX Dalmat Browiński, Wymowy i Prawa JX Marcelli Mazurkiewicz, Matema-
tyki JX Jonasz Wyszowski Fizyki JX Innocenty Kościukiewicz. Liczba Uczniow 600. Pre-
fekt pilny Klasa I, II znaczne okazały korzyści. Profesor Nauki Moralnéy i Prawa dosta-
tecznie i pożytecznie Naukę swoią dawał. Z Matematyki: z Arytmetyki i Jeometryi grozy-
tek mierny, z Algebry bardzo mały, Profesor większego usposobienia się potrzebuie. Profe-
sor Fizyki nienayuięcey zostawił korzyści, iest pilny ale nieześwszystkiem zdatny, w wielu
podestrzym, w tłumaczeniu się iąkliwy i niewyrozumiały. — W Szkołach Kamie-
nieckich XX Bazyliánów Osoby Zgromadzenia: Prefekt JX Adryan Kawiński, Profesor Klas-
sy I JX Teodozy Tolarski, Wymowy i Prawa JX Benedykt Błędowski, Matematyki i Fizy-
ki JX Adryan Kawiński. Liczba Uczniów 200. Prefekt w obowiązkach swoich pilny. Klas-
sa I z Grammatyki, Jeografii i Arytmetyki dosyć korzyści z Moralnéy mierną okazała.
Fizyka i Matematyka dosyć pożytecznie dawane były, Profesor usilny i dobrze się tłumacze-
cy. Wymowa i Prawo mierne pożytki okazała. Profesor do tych nauk iest dosyć usposobio-
ny, ale do obowiązków swego stanu nienayuięcey chęci maiący. — W Szkołach Owru-
ckich XX Bazyliánow Osoby Zgromadzenia: Prefekt JX Klemens Werotowski, Profesor
Klasy I JX Józef Popowski, Wymowy i Prawa JX Marcelli Dyczekowski, Matematy-
ki JX Stanisław Dzierżanowski Fizyki JX Klemens Werotowski. Liczba Uczniow 158
Prefekt zdrowia słabego, ale w obowiązkach swoich pilny. Klasa I mierny okazała pożyt-
tek, z Jeografii i Arytmetyki mały. Profesor Matematyki pożytecznem uczeniem in-
nych Profesorów celował. Z Fizyki pożytek mały i Profesor nieześwszystkiem zdatny.
Z Prawa i Wymowy postępek mały. Profesor nieuwszystkie nauki sobie przepisane trakto-
wał. — W Szkołach Kralowskich Osoby Zgromadzenia: Prorelator JX Franciszek Marci-
szewski, Profesor Klasy I JS Sebastyan Girtler, Klasy II JS Michał Dymidowicz, Wymowy JS
Antoni Himonowski, Matematyki JS Józef Czech, Fizyki JS Walenty Kłosowski, Prawa
JS Józef Sołtykowicz. Liczba Uczniow 360. Rząd dosyć dobry, lubo w części zastępowa-
ny tylko przez Substytutow dla wielkiey słabości zdrowia i ciągłey choroby JX Marci-
szewskiego Prorelatora. Wizytator z examinu Uczniów i znaczneyich we wszystkich
klasach korzyści, uznał wszystkie Klasy w tych Szkołach za dobrze i pożytecznie dawane.
— W Szkołach Pińczowskich Osoby Zgromadzenia; Prorelator JX Maciéy Brachucki,
Profesor Klasy I JX Michał Juszyński, Matematyki i Fizyki JS Andrzéy Hussarowski, Wy-
mowy

nowy i Prawa JX Maciey Bradwicki. Liczba Uczniow 28. Rząd dosyć dobry. Między Nauczycielami najwięcey zalecał Wizytator Profesora II Klasy JP Hupsrowskiego z horzyni w Uczniach swoich okazanej. Przełożda Wizytator myśl swoią o tychże Szkołach, aby ie dla nieliczności, bliskości Szkół Kieleckich i Urzędowskich zawsze na Szkołę Sandomierską przeniesione. — W Szkołach Kieleckich Osoby Zgromadzenia: Prefekt JX Franciszek Wielichow, Profesor Kl. I JX Piotr Zyskowski, Matematyki i Fizyki JX Xawery Szaniawski, Wymowy i Prawa JX Franciszek Wielichow. Liczba Uczniów 222. Wizytator oświadcza ukontentowanie z Rządu i horzyni tychże Szkół nayszczegolniey zalecaiąc Profesora Fizyki JX Szaniawskiego, ktory przy Szkole Głównej edukuiąc się, iakie starał się mianowicie w Naukach postąpić, tak swiatłe swoich Uczniów w Szkołach Kieleckich bardzo pożytecznie udziela. — W Szkołach Rawskich Osoby Zgromadzenia: Prefekt JX Karol Januszowski, Profesor Klasy I i II JX Mateusz Franckowski, Wymowy JX Antoni Łęski, Matematyki JX Kanty Spirowski, Fizyki JX Karol Januszowski, Prawa JX Sylwester Szkudziński. Liczba Uczniów 103 Rząd dobry. Czwarta i szosta Klasa żadnego w tym roku niemiała Ucznia. Profesor Matematyki, tudzież Profesor I i II Klasy dosyć pożytecznie w swych obrębach pracuiący zyskali zalecenie Wizytatora. — W Szkołach Łęczyckich Osoby Zgromadzenia: Prorektor JX Stanisław Delerdt. Profesor Klasy I JP Ignacy Jaśkiewski, Klasy II JX Maciey Zyblewski, Wymowy i Prawa JP Franciszek Rychanski, Matematyki JP Michał Grabski, Fizyki JP Paweł Staszewski. Liczba Uczniów 180. Rząd dobry. Prorektor z pilności i przykładnych obyczaiów zalecony. Wizytator oprocz Profesora Fizyki i Profesora Klasy I dosyć pożytecznie pracuiących innym Klasom żadnego niedaie zalecenia — W Szkołach Kaliskich Osoby Zgromadzenia: Prorektor JX Jan Gorczyczewski, Profesor Klasy I JP Adam Kopiiewski, Klasy II JP Józef Lenczewski, Wymowy JP Franciszek Duchanowicz, Matematyki JP Jacek Kukliński, Prawa JX Jan Widtale. Liczba Uczniów 160. Rząd dobry. Prorektor ciągle zalecany zawsze iest w pełnieniu swoich obowiązkow pilny i gorliwy. Klasa II, Matematyka i Fizyka dosyć dobrze w tych Szkołach są dawane, inne Klasy mierny postępek okazały — W Szkołach Sandomierskich Osoby Zgromadzenia: Rektor JX Józef Przyłuski, Profesor Klasy I JX Woyciech Skibiński, Klasy II JX Ignacy Gieca, Wymowy JP Józefat Wyszkowski, Matematyki JP Jakob Chudecki, Fizyki JP Jan Krzewski, Prawa JP Kazimierz Domaradzki, Kanonow JX Jerzy Chudzicki. Liczba Uczniów 187. Rząd bardzo dobry. Prawo, Matematyka, Klasa II i Wymowa bardzo dobrze i pożytecznie w tych Szkołach są dawane. — W Szkołach Krzemieńskich. Osoby Zgromadzenia: Prefekt JX Woyciech Jasiński, Profesor Klasy I JX Ignacy Gołkowski, Wymowy i Prawa JX Joachym Wyszkowski, Matematyki i Fizyki JX Woyciech Jasiński. Liczba Uczniow 47 była dawniey większa nierownie bez przez nauczycielow zniechęconych biednym swym stanem, w posobie wzrosła i znaiomości Nauk nieprzewidzianych, bo tylko partykularną swą Edukacyą z Klasztoru maiących, tudzież przez otwarcie nowych Szkół w kordonie Pruskim w Miasteczku Salwi o 3 mile stąd odległem XX Reformatom powierzonych, dla nauczania tamże Alwanu i kontrybucyi coraz bardziey ludności tuteyszych Szkoł pomnieyszaią się. Ze wszystkich Nauk bardzo mały tu pokazuie się pożytek. — W Szkołach Podolskich Osoby Zgromadzenia: Prorektor JX Jakob Opowski, Profesor Klasy I. Dyrektor Dumanski

Klasy II

Klassy II JP Adam Kobyłecki, Wymowy JP Jozef Brzozowski, Matematyki JP Michał Kortkowski, Fizyki JP Tomasz Dobrowolski, Prawa JP Tomasz Polański. Liczba Uczniow 226. Rząd bardzo dobry. Professorowie Fizyki, Wymowy i Klassy II z pracy swoiey i pożytku uczniów dobrze są przez Wizytatora zaleceni. — W Szkołach Pułtuskich Osoby Zgromadzenia Prefekt JX Leonard Jonczewski, Professor Klassy I JX Alberyk Wiszniowski, Klassy II JX Bernard Przeradowski, Wymowy JX Weremund Molentowski, Matematyki JX Arnolf Zołtowski, Fizyki JX Hieronym Smieykowski, Prawa JX Beda Ostaszewski. Liczba Uczniów 500. Rząd dobry. Sam tylko Professor Wymowy z pożytku w uczniach i pracy swoiey iest zalecony od Wizytatora. Zgromadzenie to nietrzymaiąc Kandydatów swoich na Edukacyi przy Szkole Głowney nieiest w zdatnych do Nauk Professorów opatrzone. — W Szkołach Wschowskich Te Szkoły wizytowane były od delegowanego na Wizycie Jeneralney JX Chudzickiego ze Szkół Poznańskich Osoby Zgromadzenia: Prorektor JX Drzewiecki, Professor Klassy I JX Stachowski, Wymowy i Prawa JX Flaum, Matematyki JX Paulicki, Fizyki JX Żalimski. Liczba Uczniow 60. Prefekt tych Szkół napomniany od P. Kommissyi i Szkoły Głowney o opuszczenia w tym roku poprawił się, i zaręczył Wizytatorowi pilne swych obowiązków na potem pełnienie. — W Szkołach Warszawskich Osoby Zgromadzenia: Rektor JX Maciey Sosenkowski, Professor Klassy I JP Antoni Sławinski, Klassy II JP Ignacy Wiertelewicz, Wymowy JX Daniel Haiewski, Matematyki JP Marcin Kłosowicz, Fizyki JP Hyacynt Krusinski, Prawa JP Bartłomiey Szulecki. Liczba Uczniów 307. Rząd w tych Szkołach był bardzo zaniedbany, czemu Wizytator zaradził przez powierzoną Zgromadzeniu Elekcyą Substytuta zastępuiącego obowiązki Rektora, na ten Urząd wybranym będąc JX Haiewski, zyskał od Szkoły Głowney potwierdzenie. Wizytator daie zdanie o pożytecznem Nauk wszystkich w tych Szkołach dawaniu, szczegolniey zaś pilnością i korzyścią z Uczniow celuiących zaleca Professorow Matematyki, Fizyki, Wymowy i Prawa.

Szkoły Węgrowskie XX Kommunistów

Osoby Zgromadzenia: Prefekt JX Jakób Białobrzewski, Professor Klassy I JX Edward Garczyński Klassy II JX Jan Słupecki, Wymowy JX Jan Berliński, Matematyki JX Jakób Białobrzewski Liczba Uczniów 253. Szkoły te w poprzedzaiących Wizytach oskarżone i wyraźną rezolucyą P. Kommissyi w tym roku napomnione Wizytator znalazł w naygorszym stanie korzyść z nauki prawie żadna, Nauczyciele wcale niezdatni, którzy, iak się wyraża Wizytator mordowali tylko pamięć Uczniow brzmiącemi słowami i czczą nauką dążącemi do przytępienia uwagi i rozsądku w Uczniach. Zaniesione były Wizytatorowi skargi od wielu Ziemianów Synow swoich w tych Szkołach utrzymuiących o nieład i znaczne tych Szkół opuszczenie się, z których skarg doszedł dopiero Wizytator w chodząc w scisleysze ze Zgromadzeniem rostrząsnienie rzeczy wiele rażących nieprzyzwoitości. Wynaydowali Nauczyciele różne gatunki nabożeństwa, pomnożyli uroczystości i Swiąt nadaiąc każdey Klassie osobnego Patrona, poukładali rożne processye i ceremonie dla uczniów w tem narzuconem nabożeństwie które nayprzód służyło im za pozor do próżniactwa, dyspemuiąc Uczniów pod tytułem nabożeństwa od chodzenia do Klass powiększaiąc znaczną liczbę rekreacyy tak dalece że oprócz pozwolonych Ustawami Wakacyy, poprzyczyniali ich bardzo wiele Professorowie siebie i Uczniów od Klass dyspemuiąc. Z tego ieszcze zrzodła wypłynęły rożnego gatunku

składki

składki, które się dopuścili Professorowie na Uczniów narzucać bez względu na ich niedostatek i ubóstwo, z których to składek pokazało się iż Professorowie korzystali. Uczniowie i Dyrektorowie, którzy niebyli takowemi narzuceniom powolni, nietylko karani, ale nawet katowani byli ze srogością. Zawerbowawszy raz Professorowie Dyrektorów i Uczniów wyższych Klass do szkoły na poniesienie na sobie exekucyi tak nielitościwey kary i zwołani z Seminarium Dyecezalnego Klerycy do pomocy ćwiczenia taki wzruszyli w Dyrektorach i Uczniach przeciwko sobie opór iż broniąc się Professorów poszamotali, ławki połamali i oknami powyskakiwali, skąd takie urosło między uczniami i Professorami roziątrzenie iż pierwsi, gdybybyć szczęściem Wizytator nienadiechał postanowili podobną karą Professorom odmierzyć. Z tey okazyi wielu Studentów porzuciło te Szkoły i do innych przeniosło się. Z tego rzetelnego obrazu rzeczy przekona się P. Kommissya iak daleko Szkoły Węgrowskie od zamiarów Jey odeszły, ciężko będzie te wady zupełnie w nich wytępić ieżeli niebędą zaprowadzeni inni Nauczyciele i w naukę i w sposób łagodny prowadzenia Uczniów lepiey opatrzeni, czego trudno będzie Zgromadzeniu JXX Kommunistów Węgrowskich dopełnić, niemaiąc żadney Osoby spomiędzy siebie na Edukacyi przy Szkole Głowney mimo uczynione Wizytatorowi przyrzeczenie: iż dwoch do Szkoły Głowney spomiędzy siebie w ciągu roku teraznieyszego na Edukacyą do Szkoły Głowney przyszle, nikogo dotąd nieprzysłało.

§ 2

Szkoły Obce bez pozwolenia P. Kommissyi otworzone.

W Mieście Kaliszu XX Franciszkanie, których Klasztor niedaleko od domu Szkół Akademickich iest położony dopuścili się drugi rok temu otworzyć Szkołę. Nauki nietylko dla lokowanych u siebie na stół i naukę Dzieci, ale nawet i dla innych z miasta do nich przychodzących, nieopowiedziawszy się ani żadnego niezyskawszy pozwolenia od P. Kommissyi, Uczą oni w tych Szkołach Konstrukcyi Alwaru, i rożnych spekulacyy bałamutnych w Łacinie, daią niektóre kawałki i ułomki Prawa Cywilnego Kraiowego, Historyą pisma S., Naukę moralną i Historyą Królestwa Polskiego, maią Uczniów przeszło 20. wydali nawet w tym roku popisy publiczne i pytania na nie drukowane. Ze Szkół Akademickich przeniosło się tam dwóch naypilnieyszych Uczniów. Wizytator złożył Szkole Głowney te kwestye Łacińskie na popis i oracyą X Lektora Łacińską daną Uczniowi na otwarcie popisu, w którey nierzetelną i źle ułożoną Łaciną dowodzi X Lektor, iak od Konstrukcyi Łacińskiey całość Religii, prawodawstwo i związek polityczny Narodu Polskiego zawisł. Istotna przyczyna otwarcia tych Szkół iest, że zacząwszy u siebie fabrykę XX Franciszkanie, potrzebuią na to większey kwesty i hoynieyszych Dobrodzieiów, do czego dawne do Konstrukcyi Łacińskiey przywiązanie nie mało im pomocy przynieść może. Wizytator przybrawszy sobie Prorektora Kaliskiego zwiedził te otwarte Szkoły, a zapytawszy się o pozwolenie na ich otwarcie X Gwardyana, odebrał od niego odpowiedź iż niechcąc nad sobą znać Zwierzchności P. Kommissyi gotowi są za roskazem Wizytatora dzieci do Rodziców odesłać. Wizytator atoli przyłączywszy wierne tych Szkół opisanie, niedopuścił się wprzód tego roskazu, poki P. Kommissya na mocy tego doniesienia nieużyie sama mocy prawem Jey nadaney i nieupowa-

zni

żni wyraźną Rezolucyą swoią Wizytatora przyszłego do zamknięcia tych Szkół. Znalazł także Grudzień
Wizytator Szkoły otworzone przez XX Reformatów w Zeronymie miasteczku dziedzicznem JP Za=
moyskiego Ordynata od kilku lat tam utrzymywane, tudzież świeżo otworzone przez XX
Bernardynów Szkoły publiczne niedaleko Płocka w Skąpy Wsi Dziedziczney JPani Zielin=
skiey Wdowy Podczaszyny Rożańskiey do których blizko 60 Uczniów tego roku z Szkół
Płockich przeniosło się. — W Prasnyszu o 5 mil od Pułtuska otworzyli XX Bernardy=
ni Szkoły, w których utrzymuią czterech Nauczycielów Zakonników i sześć Klass pocią=
gaiąc Uczniów z Klassy VI do chodzenia na lekcye filozofii dawane przez ich Le=
ktorów, gdzie się ma znaydować blizko 300 Studentów, wydrukowali nawet wydaną
przez siebie o konstrukcyi Łacińskiey Grammatykę. Ciż XX Bernardyni otworzyli Szko=
łę w Ostrołęce Ziemi Łomżyńskiey o 7 mil od Pułtuska i w Strzegocinie Wsi Dziedzi=
czney JP Wołłowicza Podrędka Zakroczymskiego. Wszystkie te Szkoły otworzone są pod
pozorem Szkół Parafialnych na fundamencie zyskanego pozwolenia od J. O Xcia Jmci
Szembeka Biskupa Płockiego, te atoli pozwolenia w extrakcie autentycznym i urzędo=
wnym Wizytator Szkole Główney złożył. Pierwsze datowane iest w Pułtusku 19 Sty=
cznia Roku 1789 na otwarcie Szkoły Parafialney w Prasnyszu i Ostrołęce, drugie
datowane w Warszawie 27 Listopada Roku 1790; w tych atoli pozwoleniach Xżę Jmc
Biskup Płocki odwołuiąc się do umowy zaszłey między nim, P. Kommissyą i JO.
Xciem Jmc Prymasem poprzednikiem swoim daie moc XX Bernardynom otworzenia
Szkoły Parafialney utrzymywania iey stosownie do Rozdziału 22 Ustaw P. Kommissyi

§3

Języki Cudzoziemskie.

W Szkołach Lubelskich do Języka Niemieckiego przykłada się Uczniów 50 z znacznym
pożytkiem, do Francuzkiego ledwie sześciu bez żadney prawie korzyści. — W Sandomierzu Ję=
zyk Niemiecki ma Uczniów 40 z ochotą i zmiernym pożytkiem przykładaiących się. —
W Krzemieńcu Liczba Uczniów 80 przykłada się z ochotą i pożytkiem do Języka Niemiec=
kiego. Język Francuzki dawany iest bez korzyści. Wizytator zostawił zlecenie na odmienienie
Metra — W Kamieńcu. Do Języka Francuzkiego i Niemieckiego znaczna liczba Uczniów z ró=
wnym pożytkiem przykłada się. — W Łucku znaczna liczba Uczniów z wielką korzyścią uczy
się Języka Niemieckiego — W Ołyce Języków Cudzoziemskich niemasz. — W Włodzimierzu
z znaczną ochotą i korzyścią przykładaią się do Języka Niemieckiego Uczniowie w liczbie 30. Do
Języka Francuzkiego ieszcze z większą korzyścią przykładaią się Uczniowie. — W Ostrogu Do
Języka Niemieckiego Uczniów 10, do Francuzkiego 12 pożytecznie przykłada się. — W Barze
Dawany iest Język Francuzki i Niemiecki przez Nauczycielów. Uczniów na obadwa te Języki bar=
dzo mało i niewiele pożytkuiących maią. — W Szarogrodzie dawany iest Język Niemiecki
z bardzo mierną korzyścią — W Winnicy Język Niemiecki i Francuzki dawany był prawie
bez żadney korzyści, zalecił Wizytator Rektorowi odmienienie Metrów. — W Żytomierzu Język
Niemiecki dla niewielkiey pilności Metra z małym był dawany pożytkiem. Wizytator zalecił od=
mienienie Metra — W Lubarze Dawany iest Język Niemiecki i Francuzki, do którego znaczna licz=
ba Uczniów z ochotą i miernym pożytkiem przykłada się — W Humaniu Język Niemiecki ma
Uczniów 50. Francuzki 16 z mierną ochotą i pożytkiem przykładaiących się — W Kaniowie
do Języka Niemieckiego przykłada się Uczniów 50 z znaczną korzyścią — W Owruczu Język
Franc

Grudzień Niemiecki i Francuzki dosyć pożytecznie dawany bywa. — W Krakowie Lekcya Języka Francuzkiego i Języka Niemieckiego tudzież Lekcya Rysunków dawana bywa ze znacznym dla Uczniów pożytkiem. — W Pińczowie Język Niemiecki w tym roku dawany niebył, zalecił Wizytator Prorektorowi na rok przyszły umowienie Metra — W Kielcach Język Niemiecki dawany niebył dla niedostatku Metra, którego umówienie Wizytator zalecił — W Rawie żadnego Języka Cudzoziemskiego niemasz. — W Łęczycy Język Niemiecki dawany iest z bardzo mierną korzyścią dla odrazy, którą Uczniowie maią do tego Języka. W Kaliszu Język Niemiecki daie P. de Finence z bardzo znaczną korzyścią Uczniów, którego Wizytator względom P. Kommissyi, iako gorliwością w nauczaniu, nauką i szczęśliwym w tłumaczeniu się sposobem zaleconego, poleca — W Poznaniu dawany iest Język Francuzki i Niemiecki, pierwszy z większą korzyścią iak drugi. W Trzemesznie umówiony iest Metr Języka Niemieckiego dla samych tylko Uczniów funduszowych, inni Uczniowie ucząc się prywatnie tego Języka płacić zań muszą. W Płocku Dawany iest Język Niemiecki przez Professora Prawa z znacznym dla Uczniów pożytkiem — W Pułtusku dawany bywa Język Niemiecki po 12 godzin na tydzień z pożytkiem — W Węgrowie dawany był Język Niemiecki przez Professora Klassy II z niewielką korzyścią. Wizytator zalecił umowienie rodowitego niemca. W Warszawie dawany iest Język Niemiecki z wielką korzyścią od Metra bardzo obyczaynego pilnego i od szesnastu lat iuż w tych Szkołach uczącego. Zanosi on prośbę do P. Kommissyi, aby mu raczyła podnieść pensyą iego od Złł 800 do 1000 iaką bierze Metr Języka Francuzkiego, choć tylko 6 godzin na tydzień pracuie. Szkoła Główna Metra tego JP. Tomasza Szpilert, oraz prośbę iego względom P. Kommissyi poleca. Francuzki Język w Szkołach Warszawskich dawany iest przez P. Emmanuel de Murrai przez 6 tylko godzin na tydzień. Zapytany od Wizytatora, dla czego tyle godzin lekcyi niedaie ile ich dla Metrów ustawy wyznaczyły, odpowiedział iż od tego szczególną rezolucyą P. Kommissyi iest uwolniony, którey iednak rezolucyi Wizytatorowi niezłożył. W Uschowie dawany iest Język Niemiecki z mierną korzyścią.

§ 4.

Uczniowie pilnieysi i nadgroda J. K. Mci.

Ci na osobney Tablicy tu przyłączaią się.

§ 5

Uczniowie Funduszowi

Uczniowie funduszowi w Lublinie przez JXX Trynitarzow utrzymywani stoią w Stancyi niewygodney i pełney wilgoci, dla tego ustawicznie choruią, usługi niemaią żadney. W przeszłym roku, Sukien, Bielizny i pościeli nic im niesprawiono, procz iednemu butów, a tak są odarci, iż Dyrektor niesmie ich do Szkoły zaprowadzić. Przysłane od P. Kommissyi dla XX Trynitarzów napomnienie może ich nakłoni do skutecznego o tychże Uczniach starania — W Krzemieńcu znalazł Wizytator Uczniów funduszowych 18 na trzy Stancye podzielonych i opatrywanych stosownie do Ustaw i osobney Rezolucyi P. Kommissyi 23 Sierpnia 1789 zapadłey. Prezentowało się trzech Uczniów Wizytatorowi do rekommendowania ich na fundusz konwiktu: Paweł Jarkowski Uczeń Klassy II, Jan Żmudzki w domu się uczący, i Erazm Słowacki z Klassy I, których Wizytator wyexaminował i pierwszego iako wiele z usilności swoiey obiecuiącego do pierwszego wakansu P. Kommissyi poleca. Znayduie się między Uczniami funduszowemi Woyciech Baranowski, który niewart iest tego dobrodzieystwa, ponieważ się nieuczy, na popisach niebywa, w konwikcie nieśpiá, a wszystkie strofowania i kary

nie

nic mu niepomagaią. Percepty na Uczniów fundusszowych Wizytator znalazł Zł 12697 Gr 9. Expensy 3790 gr 27 a zatem Remanentu w Rękach Rektora zostało się 8906 gr 12 Expens ostatniego półrocza zdawała się być Wizytatorowi niepropercyonalna Summie na rok wyznaczonéy, czego przyczynę miał Rektor Kasie Jeneralney przy odesłaniu rachunków przełożyć. W Kamieńcu Wizytator zastał 13 Uczniów fundusszowych, trzynasty iest nad komplet umieszczony à 1a 8bris 1790 a to przez wzgląd na iego ubóstwo i applikacyą, ile że iuż za rezolucyą K. Kommissyi był do konwiktu przeznaczony, a waluarsu dochrzić się niemógł. Wizytator nieznalazszy tu Rezolucyi K. Kommissyi przepisuiącey iaki wiekku powinna być corocznie expens na konwikt i iaki wiekku ma być roczny Remanent, zlecił Prorektorowi zgłosić się o iéy nadesłanie do Kasy Jeneralney. Prezentowali się Wizytatorowi do rekommendowania K. Kommissyi na fundusz Józef Modrzewski, Woyciech Grodzki, dobrze z przymiotów swoich zalecaią. Notę zaś PP. Wrzeszczów prosiących aby się mogli przy funduszu, z którego iuż przez lat kilka korzystaią, na czas dalszy utrzymać, odesłał Wizytator K. Kommissyi. W Kasie Uczniów fundusszowych z obrachunku pokazało się percepty Zł 5185 gr 28, Expensy do 6 Lipca Zł 4893 gr 27½ pozostał się Remanent Zł 221 gr 22½ — W Łucku Odebrał Wizytator od Szlachty Głównéy list z woli K. Kommissyi pisany o doniesienie pobocznem, iakoby dochod na Uczniów fundusszowych w Łucku miał być w niebezpieczeństwo podany, atoli obrociwszy pilną uwagę na ten artykuł, nie takowego znalazł, na czemby takowe podéyrzenie fundować można, owszem administracyą i Rząd Uczniów fundusszowych znalazł Wizytator zupełnie zgodne z Ustawami K. Kommissyi. Zalecił przyiąć natychmiast do konwiktu Wnientego Gnorowskiego maiącego za sobą rezolucyą K. Kommissyi pod Dniem 10 Listopada 1789. Z obrachunku Kasy fundusszowéy było percepty Zł 7021. Expensy dokumentami usprawiedliwioney Zł 4100 gr 10½ Zostało się w Remanencie Zło 2920 gr 19½ Przytém ieszcze znayduie się zapas w sprawionem Sukmie, płótnie i innych rzeczach wynoszący Zł 235. — W Szlwtach Rawskich znayduie się konwikt na 6 ubogiéy Szlachty maiący dochodu rocznego 150 ℳ z Probostwa S. Jana w Gnieznie podług kontraktu z K. Kommissyą zapadłéy. Ten konwikt Wizytator zwiedził i konwiktorów maiących Stancyą w Kollegium, stąd przyzwoity opał światło, książki i Dozorcę obok stoiącego znalazł; spomiędzy nich Woyciech Rybki iuż od lat 10 i Kasper Kucinski od lat 8 na funduszu zostaie. — W Szlwtach Łęczyckich Znalazł Wizytator w Konwikcie 12 Uczniów z Kasy K. Kommissyi utrzymywanych, który Wizytator zwiedził, i ten w bardzo przyzwoitéy wygodzie, porządku i dozorze znalazł pod Rządem Prorektora. — W Szlwtach Kaliskich oprocz konwiktu Arcybiskupa Kamkowskiego pod zarządzaniem Kapituły Gnieznieńskiéy i konwiktu Czyżewskiego, o których poprzedzaiących Wizyt Rapporta dokładnie uwiadomiły, znalazł Wizytator trzeci konwikt od K. Kommissyi utrzymywany 12 Uczniów w sobie zawieraiący, którzy w dwoch osobnych mieyscach z Dyrektorami swemi umieszczeni przyzwoitą wygodę i opatrzenie maią. Prorektor Szlw bardzo dobrze tym konwiktem zarządzaiący, szczególniéy od Wizytatora iest zalecony. — W Szlwtach Poznańskich oprocz Konwiktu Szlwtnich 12 Uczniów, Konwiktu Lubrańskich Uczniów 8 zawieraiących iest konwikt na koszcie K. Kommissyi 12 Uczniów w sobie mieszczący, które wszystkie Wizytator zwiedziwszy, znalazł ie w przyzwoitéy izbie, dozorze wygodzie i ochędostwie. — W Szlwtach Trzemeszyńskich JX Michał Kosmowski Opat Trzemeszyński założony od siebie konwikt na 12 Ubogiéy Szlachty w przyzwoite opatrzenie potrzeby i wygody, przyrzekł nawet Wizytatorowi dla tych Uczniów osobnego na potém utrzymywać Dyrektora

ktora — W Szkołach Cuttuskich utrzymywany kosztem K. Kommissyi kwnwikt na 6 ubogiey Szlachty z funduszu rocznego Zł 1700 ust pod dozorem X Ludwika Kraiewskiego Prowa Benedyktyńskiego, od ktorego Wizytator odebrał rachunki z percepty i expensy na tenże kwnwikt i te sprawiedliwione znalazłszy podpisał. Wszystko w nim zostało zachowane i wykonane podług przepisów K. Kommissyi. Przytaczaią się tu Tablice Uczniów funduszowych.

§6.
Edukacyá Fizyczna.

K. Kommissya dawniejszą Rezolucyą swoią przyrzekła dla wszystkich Szkół wymarzyć fundusz roczny na Unteroffficera ćwiczącego Uczniów w Mustrze Żołnierskiey, rzeczą bytoby bardzo dogodną, aby to przyrzeczenie skutek wziąść mogło iak nayprędzey, ile że ledwo niepowszystkich Szkołach Krayowych mustra iest zaprowadzona Zgromadzenia domagaią się o utrzymanie przez staty na zawsze fundusz tak potrzebnych i pożytecznych dla młodzi ćwiczeń — W Szkołach Sandomierskich utrzymuie się mustra za staraniem Rectora w ktorey znaczna liczba Uczniów ćwiczy się, na utrzymanie iey potrzebny iest fundusz roczny Zł 4 — W Szkołach Krzemienieckich przykładaią się do Mustry Uczniów 150, do czego użyci są z tamteyszego Garnizonu Unteroffficerowie, na utrzymanie iey potrzebny iest fundusz Zł 4. — W Kamieńcu uczą się Studenci Mustry maiąc pożyczone od Garnizonu Tameczney karabinki, zgodzony iest na to Unteroffficer za Zł 4. — W Łucku za staraniem JX Brzostowskiego dawniey wprowadzona mustra utrzymuie się, w ktorey ćwiczenia tak wielkie sprawuią ukontentowania obywatelom w Łucku bywaiącym, iż ci dobrowolną ruszyli składkę do Zł 30 na sprawienie Chorągwi, Sztandaru i Szlif kwnieu zachęcenia dzieci, co wszystko sprawione z tego funduszu zapisane iest w Inwentarzu Szkolnym. — W Szkołach Wileńskich z wielką ochotą i pilnością Młodzież przykłada się do Mustry, na ktorey utrzymywanie i opatrzenie niektorych sprawunkow Żołnierskich Szkoły te potrzebuią funduszu — W Szkołach Lubawskich są zaprowadzone ćwiczenia w Mustrze do ktorey tam kwmenduiący Officer JP Jurkowski daie żołnierza bez żadney nadgrody. — W Szkołach Krakowskich oprocz rożnych zabaw, ktore Szkoła Główna opatrzyła dla młodzi tuteyszey w Ogrodzie Lobkowskim corocznie Uczniowie w Mustrze ćwiczyć się zwykli przy pomocy Unteroffficerow od kwmenduiącego tu Regimentu wygodzonych — W Szkołach Lęczyckich dla niedostatku przemieszkiwaiącego żołnierza Mustry niemasz sama tylko przechadzka w pole z Dyrektorami i Profesorami i Praktyka mieszcza stany do agitacyi nawracaiącey się tam młodzi ——— W Szkołach Kalskich utrzymuie się mustra regularnie 3 razy na tydzień, do ktorey Wizytator wygodził Unteroffficera za Zł 24 na Miesiąc. JX Gorczyczewski Rector wiele wpływa do pożytku takowego ćwiczenia, sprawił własnym swym kosztem 60 drewnianych karabinkow dla użytku Szkoł, ułożył dla Studentow ćwiczących się pieśń o miłości Oyczyzny i potrzebie iey obrony, ktorą młodzież po skończonej Mustrze w polu spiewa. — W Szkołach Łomżyńskich zaprowadzona iest Mustra i do niey umowiony Officer — W Szkołach Trzemeszyńskich Studenci ćwiczą się w Mustrze przez Unteroffficera do tego wygodzonego — W Szkołach Płockich dla niedostatku żołnierza Professor Klasy II tak znaiący się cokolwiek natem uprawia i ćwiczy Studentow w Mustrze — W Szkołach Warszawskich Uczniowie ćwiczą się w mustrze przez umowionego Woyskowego, ktoremu z Kasy K. Kommissyi płaci się na każdy raz Zł 9 —

Podług

Podług myśli Rezolucyi P. Kommissyi naznaczaiącey na zapłacenie Unteroffiyera uczącego Mustry dla Szkół Włodzimierskich Złł 80; a zaś dla Szkół Owruckich i Kaniowskich po Złł 50 Wizytator na odebranie ich wydał assygnacye: Szkołom Włodzimierskim do Kassy Łuckiey, a zaś Owruckiem i Kaniowskiem do Kassy Żytomierskiey.

§ 7.

Szkoły Parafialne.

Żaden prawie Rektor ani Prorektor do wizytowania Szkół Parafialnych Ustawami zobowiązany, obowiązku tego dopełnić niemógł, dla tego iż ten ciągnie za sobą koszt, który ciężkoby im było z wyznaczoney pensyi ponosić. Przekładali Wizytatorom Rządcy Szkół iż żadne Wizyty Rektorów lub Prorektorów, a nawet zalecenia w tey mierze P. Kommissyi i Szkoły Głównéy niepotrafią zaradzić sposobowi uczenia iednostaynemu i Ustawami P. Kommissyi przepisanemu, ieżeli ci, którzy tey exekucyi i bliżey i lepiey pilnować mogą, niewesprą pomocą swoią tak pożytecznego zamiaru. Zwierzchności Dyecezalne nayskuteczniey by temu zaradzić mogły przez zalecenie Proboszczom i Plebanom aby swoich Szkołek immediate doglądali pilnowali Dyrektorów co do Nauki i obyczaiów i rapporta do Przełożonych Szkół Publicznych oddawali. Przez tak zaprowadzony porządek, łatwieyby było czyli Wizytatorom czyli Rządcom Szkół mieć baczenie na tę część Instrukcyi publiczney i w pewnych czasach albo po drodze, albo z umysłu zaiechawszy Szkoły Parafialne examinować za okazaniem Prawa i Patentu Pasterzowi mieyscowemu.

§ 8.

Osoby Edukacyi Przychylne.

Wizytator wyraża w Rapporcie swoim, iak wiele winne są Szkoły Łęczyckie JW. Janowi Stokowskiemu Podkomorzemu tegóż Woiewództwa za Jego szczególną przychylność i obronę teraznieyszey Instrukcyi Narodowey przed źle uprzedzonemi umysłami. — W tém Woiewództwie JP Skrzyński Kommissarz Cywilno=Woyskowy i Podwoiewodzy Łęczycki którego Familia w tém Woiewództwie liczna przyczyniła się do pierwiastkowey fundacyi Edukacyyney upraszá P. Kommissya, aby ieden z Jego imienia był umieszczony na funduszu Ubogiey Szlachty w Konwikcie. — JW Kwilecki Kasztelan Kaliski szczególnieyszą do Edukacyi dzisieyszey przychylność i o wzrost iey gorliwość okazuie. — JX Kosmowski Opat Trzemeszyński z równą zawsze gorliwością i dobroczynnością przykłada się do utrzymywania Szkół Trzemeszyńskich. — JW Prot Potocki Woiewoda Kiiowski wyrobiwszy u Prowincyi powiększenie liczby Nauczycielów do szesciu w Szkołach Lubarskich przyrzekł szczególnieyszym sposobem opiekować się temi Szkołami, ofiaruiąc im pomoc w Książkach i Instrumentach. — JP Stanisław Malinowski Podczaszy Inflantski wiele także dobrego czyni dla Szkół Lubarskich w przypadku choroby na którą Osobę Zgromadzenia lub Uczniów Szkolnych posyłá własnego Cyrulika do ich ratunku i lekarstw darmo z własney Apteki dostarczá — JX Porfiryusz Ważyński Biskup Chełmski R. G. U. wielkie daie dowody swego interessowania się przychylności do Nauk i uczących w Szkołach Włodzimierskich.

§ 9.

Uwagi ogólne.

Do tych uwag ogólnych o Instrukcyi publiczney, które Szkoła Główna w poprzedzaiących

cych Rapportach obszernie wyłożyła niemá w roku teraźnieyszym nic do przydania.

§ 10.

Sprawy Sądowé.

Wizytator Szkół Prowincyi Małopolskiey miał sobie zalecone od Szkoły Głównéy rozsądzenie sprawy między JX Kapicą Professorem Wymowy i JP Wolińskim Professorem Prawa w Szkołach Zytomierskich. Zarzuty o naruszenie naydelikatnieyszych Professora publicznego obowiązków przez JX Kapicę JP Wolińskiemu kilkokrotném do Szkoły Głównéy opisywaniem czynioné, wkładały na Szkołę Główną powinność przekonania się o ich rzetelności i poszukiwania całości sławy całego Stanu Akademickiego na tem, któremuby były dowiedzioné. Wizytator pamiętny na przepisy Ustaw P. Kommissyi znalazłszy na mieyscu tak skarżącego iak oskarżonego zaprosił do wspólnego téy sprawy sądzenia JX Pałuckiego Officyała Kiiowskiego i JP Federowicza Kommissarzów Cywilno=Woyskowych, którzy do Collegium zjechawszy i poznawszy rzecz o którą idzie, wymówili się od iéy sądzenia iako od sprawy długiego czasu potrzebuiącéy. Dla dobra atoli pokoiu i zgody więcéy iak trzy godziny pracowali nad pozwanym i pozywaiącym ażeby się zgodzili, nawet JP Federowicz napisał własną ręką proiekt bardzo rozsądny na umorzenie całéy téy sprawy. Te usiłowania ich stawszy się bezskutecznémi, a Wizytator niemogąc Obywateli powinnościami Kommissyów Cywilnowoyskowych zatrudnionych do wspólności sądzenia uprosić sám pomienioną sprawę rozsądził. Dekret iego okazuiący pełne złości i potwarzy JX Kapicy oskarżenia do teraźnieyszego rapportu Szkoła Główna przyłącza. A ponieważ JX Kapica od Dekretu Wizytatora do Sądów P. Kommissyi appellował i takowa appellacya iest mu dozwolona, przeto papiery do téy sprawy należące złożoné są w Archivum Szkoły Głównéy następuiące to iest: 1º Oskarżenie JX Kapicy częścią ręką Jego pisane, częścią Wizytatorowi dyktowané a od JX Kapicy podpisané wraz ze specyfikacyą świadków. 2º Odpowiedź z strony oskarżonéy na zarzuty przez JX Kapicę uczynioné. 3º Dobrowolné wyznania wszystkich świadków, których tylko JX Kapica w czasie agituiącéy się sprawy przystawił, przez nich samych Wizytatorowi dyktowané, potém od nich czytané i podpisane, gdzie Maleniewskich i Bohdańskiego na osobném piśmie przyłączaią się. 4º Świadectwa dané JP Wolińskiemu od niektórych Obywateli Świeckich i Duchownych zaświadczaiących iego religiią i obyczaie. 5º Kopiia dekretu w téy sprawie ferowanego i przez obiedwie strony podpisanego. Jeżeli ta sprawa w Sądach P. Kommissyi popierana będzie, Szkoła Główna papiery te odeszle.

§ 11

Kassa Prowincyonalná.

W Lublinie. W czasie bytności swoiéy Wizytator znalazł perceptę Kassy wynoszącą 15527 gr 15 Expensy Złó 6488. Remanent zostawił pod trzema kluczami wynoszący 9039 gr 15, w ten atoli Remanent wchodzi summa którą JX Trefler Kassie pozostał winnym wynosząca Złó 737 gr 15. W Sandomierzu Zastał Wizytator Kassę pod trzema kluczami podług Ustaw. W niéy było percepty Złó 10327 Expensy Złó 7124 zostawił w Remanencie pod trzema kluczami Złó 3203. W Krzemieńcu zastał Wizytator percepty 41778. Gr 25 3/4 Expensy 41114 gr 20 było więc Remanentu Złó 664 Gr 5 3/4 który przeliczywszy pod 3 kluczami zostawił — W Kamieńcu zastał Wizytator percepty Złotych

B

13082 gr 3¾ Expensy 12613 gr 23 Remanentu zostało się Złł 468 gr 11¾ który to Remanent z cząstką raty Swięto Jańskiey wziął zpod trzech kluczy Prorektor maiąc Assygnacyą od Kassy Jeneralney pod Dniem 31 Maia na Złł 538 — w Łucku znalazł Wizytator percepty Złł 28084 gr 20⅓ Expensy 24648 gr 12, zostawił w Remanencie 3436 gr 8⅓ które pod trzema kluczami zostawił — W Winnicy znalazł Wizytator pod trzema kluczami Summę Złł 6406 gr 8¼, znalazł przytem Rewers JX Wrzeszcza na Summę 2500 które w rachunkach do Kassy przesłanych w Expensie są policzone. — W Żytomierzu było percepty Złł 29087 gr 2¾ Expensy 28527. Remanent Złł 560 Gr 2¾ w którymto Remanencie zamyka się Summa Złł 500 nieodebrana od dwoch Emerytów JX Pisarskiego i JX Łaganowskiego.

Fundusz na Szkoły Kaniowskie.

Wyznaczyła P. Kommissya na Szkoły Kaniowskie Summę roczną Złł 3550 i z niey chciała mieć podawane rachunki na Wizycie Jeneralney przez Rządce tychże Szkoł. Odebrał wprawdzie Wizytator podane sobie z tey summy wydatki przewyższaiące dochod o Złł 785 gr 19 ale te wydatki żadnemi kwitami usprawiedliwione niebyły. Skarżą się Osoby Zgromadzenia iż ta Summa źle iest rozrządzana, że ią JX Fizykiewicz Opat na swóy pożytek obraca i że rachunki iak mu się podoba pisze. List iaki Wizytator w tym punkcie odebrał, niewymieniaiąc piszącego Szkoła Główna do teraznieyszego rapportu w kopii przyłącza upraszaiąc P. Kommissyą aby raczyła interess ten wziąść na uwagę i nadgrodę dla pracuiących wyznaczoną zabespieczaiąc powagą swoią zaradziła krzywdzie, którą ponosić mogą Osoby Zgromadzenia Kaniowskiego z niedopełnionych P. Kommissyi myśli.

Wizytator Szkół Wielkopolskich nie we wszystkich Szkołach zapisywał w Rapporcie swoim o Kassie Prowincyonalney Percepty i Expensy, ale tylko Remanent iaki zastał po odebraney Kalkulacyi — W Łęczycy Kassa iest trzymana pod trzema kluczami, remanentu w niey było Złł 19 gr 16 — w Kaliszu Kassa pod trzema kluczami utrzymywana — W Poznaniu Percepty było 61250 Złł, gr 4 Expensy Złł 60852 Gr 6½ pozostało w Remanencie Złł 424 Gr 27½ Kassa iest pod trzema kluczami — O Kassie Szkoł Płockich żadnego Wizytator nieuczynił Rapportu.

§ 12.

Parta Tecta.

W Lublinie. Dom Szkolny gwałtowney potrzebuie reparacyi, Stancye Professorow niewygodne, niektóre dla porysowanych murów niebezpieczne iakoto Stancya Rektora, Sale Szkolne puste, brudne, a z nich czwarta Klassa niebezpieczeństwem grożąca. Wezwani Architekt i Cieśla do rewizyi tego domu wyznali iż potrzebny iest przynaymniey fundusz 2000 Złł na iego reparacyą — W Sandomierzu z zaassygnowaney Summy w roku przeszłym Złł 1000 ieszcze 800 Złł w czasie Wizyty zostało w Kassie. Wyznaie Wizytator że ta summa nie iest wystarczaiąca na reparacyą Collegi, Sala pusta nad Szkołami potrzebuie pokrycia chcąc zapobiedz ruinie w sklepieniach Szkolnych, toż samo Baszta upadkiem grożąca, ganki i Staynie do domu należące — W Krzemieńcu Wizytator wyexaminował na mieyscu rachunki z Summy 4000 w roku przeszłym na reparacyą zaassygnowaney, co ieszcze do dokonczenia tey reparacyi brakuie Wizytator zlecił Rektorowi informować Kassę Jeneralną. A ponieważ P. Kommissya przez Rezolucyą swoią 6 Listopada 1787 wyznaczyła JX Swiebockiemu Summę

3000

1791

Grudzień Zł 3000 na odgrodzenie się od possessyy funduszowych murem lub parkanem. Wizytator donosi iż takowe odgrodzenie się dotąd nienastąpiło z krzywdą Zgromadzenia Szkolnego — W Kamieńcu Inwentarz Kościoła nowo spisany Wizytator widział i podpisał. Wyznaczył Osoby do spisania podobnego wszystkich innych sprzętów tak Szkolnych iak domowych, które maią bydź do skonfrontowania przyszłey Wizycie podane. — W Łucku odwołuie się Szkoła Główna do przeszłorocznego rapportu o stanie domu przydaiąc że w domu JP Stulewicza przyległym Collegio część dachu spaliła się, co pokazuie niebezpieczeństwo dla domu Szkolnego. — W Winnicy. Dom i sale Szkolne znaczney ieszcze potrzebuią reparacyi. Wizytator w czasie swey bytności z percepty 2452 Gr 4 znalazł Remanent Zło 1411 Gr 22 — W Żytomierzu Dom znaczney potrzebuie reparacyi osobliwie w dachach. w wielu mieyscach zacieka i mury przez to gniią, potrzebnaby była Summa extraordynaryyna 2000 na reparacyą dachów nad Collegium i Kaplicami kościelnemi. Na placu Akademickim znayduie się wiele Dworków naymowanych, z których mieszkańcy opłacaią rocznie blizko Zło 270 tey percepty ani w Księgach zapisaney ani sobie podaney Wizytator niemiał, któraby mogła bydź albo na Sarta tecta obrocona albo na użytek całego Zgromadzenia. Collegium dwa razy do roku naymowane bywa na Seymiki z dezolacyą Domu, płaca, którą, iak słyszał Wizytator Obywatele za to naięcie składaią, nigdzie nieiest zapisywana ani podawana. Professorowie mieszkaią niewygodnie, dopuścił się rząd mieyscowy oddadź trzy naylepsze Stancye Kommissyi Cywilno-Woyskowey. Reient teyże Kommissyi ma w Collegium Stancyą, Kuchnią i skład na dole bez wszelkiey opłaty — W Pinczowie Dom Szkolny i mieszkania Professorów są w naynędznieyszym Stanie. odwołuie się Szkoła Główna do dawnieyszych Rapportów i w nich wyrażonych proiektów zaradzaiących zupełnemu upadkowi domu Szkolnego, ieżeliby P. Kommissya chciała się do zakładowey domu tego przyłożyć reparacyi, Dziedzice Pinczowa stosowną do tego ofiaruią pomoc — W Łęczycy Reparacya domu Szkolnego w tym roku się skończyła, na którą wyznaczona Summa extraordynaryyna od P. Kommissyi Zło 7800 zupełnie wyszła, mieszkania atoli Professorów wyciąga ieszcze w kilku artykułach potrzebney reparacyi na którą summa roczna Zło 400 na Sarta tecta nie wystarcza — W Kaliszu Na istotną reparacyą w dachach Collegii wyznaczyła P. Kommissya extraordynaryynego funduszu Zło 1000 do którego atoli wypadło dodać na dokończenie roboty Zło 134, którąto expens Wizytator zweryfikował i sprawiedliwą znalazł — W Poznaniu Collegium Poznańskie Wizytator znalazł w dobrym stanie w wielkiem ochędostwie utrzymywane — W Płocku Dom Szkolny znalazł Wizytator w dobrym Stanie i porządku w tyle atoli Collegii znayduie się wieża dawniey Kościelna a teraz pustkami stoiąca, w którey znayduie się zawieszony dzwon znaczney wielkości, mogłby zczasem spaść i mury nadwerężyć. iest więc zdaniem Wizytatora aby P. Kommissya kazała Dzwon ten na rzecz funduszu sprzedadź.

§ 13.

Żądania Zgromadzeń.

Wszystkie Zgromadzenia Szkół Akademickich, które dotąd przyrzeczoney im Ustawami pensyi Stołowey nieodebrały. upraszaią P. Kommissyą, aby tęż pensyą pozyskać mogły — Zgromadzenie Lubelskie upraszа o iak nayprędszą reparacyą Domu — W Krzemieńcu Rektor

Szkół

Grudzień

Sługa będąc ustawe Prorektorem w Kamieńcu w roku 1790 kiedy dwóch Professorów razem zachorowało, a sam dla słabości zdrowia niemogąc wydołać zastępowanie za nich Klas, przymuszony był wziąć do Klasy I jednego ze zdatnych Dyrektorów któremu ze summy zapisanej Zł 66 i kwit na to Wizytatorowi prezentował o powrócenie mu tey Summy P. Kommissyą uprasza — Zgromadzenie Sług Kamienieckich oddany sobie od P. Kommissyi ogrod chcąc uczynić pożytecznieyszym, karało dawne lipy, które drzewom rodzajnem do wzrostu przekładały wyciąć a na to miysce zasadzić drzew owocowych i różnych dobrych szczepów więcey niż 300. Sowiważ datur się stysnąć że JX Swiebocki pragnący nabyć tego ogrodu za powodem swoiem P. Kommissyi ktadz obiecuie, że Zgromadzenie przez wycinanie lip niszczy własność sobie oddaną, uprasza tez Zgromadzenie P. Kommissyi aby takowy powod za żaden był poczytany, ieżeliby się z nim JX Swiebocki pozimował — W Kamieniu Zgromadzenie Sług Kamienieckich uprasza P. Kommissyą naprzod aby mu zlecita wraz z przysłanym Architektem opisać nieodzownie potrzebne Collegium reparacye, obrachować koszt na to potrzebny przy opatrzeniu i wyznaczeniu funduszu na wykonanie takowey reparacyi powtóre aby P. Kommissya powagą i Opieką swoią oswobodzić mogła Sługy Kamienieckie od nieszczęścia, które znowu muszą od Garnizonu tam komenderuiącego kwaterunkowego Żołnierzy i Officyerów w Stanowiskach Collegii. W roku zeszłym postawiony na kwaterę Officyer z żołnierzem, stanąwszy w Stanowisku Professora i jego gwałtem rugował z niey chciał czynić mu wielkie przykrości, ledwie z trudnością nie był wyrobiony od Kommendy rozkaz, aby z Stanowiska Professora ustąpił i wyznaczoną kontentował się ze przy żołnierzach rozlokowanych w Collegium wielkie cierpieć musi pilnowanie obyczaiow w Mieście, teraz Garnizon zatrzymanem w Chwalmie drzewem zatarasował plac Collegio przyległy i wniyście do Sług i do Kościoła nietylko trudne ale i niebezpieczne przez to uczynił — Sługy Kamienieckie równie iak i wszystkie inne stanu Akademickiego uprasza P. Kommissyi o opatrzenie Gabinetu Fizycznego i Matematycznego w potrzebne Instrumenta o Globy i Mappy do Jeografii, potrzeby tą Sługi czuią Obywatele po Prowincyach i spomiędzy nich niektórzy w Woiewództwie Bracławskiem na Seym teraźniejszy posłuiący przekładali w Listach swoich, aby Sługa Główna zaniosła Reprezentacyą swoią P. Kommissyi o najrychlejsze opatrzenie tychże Gabinetów dla większey korzyści edukuiącey się w Sługach Narodowych Młodzi, wypisali się teraz ci Obywatele w Listach swoich iż gdyby Sługa Główna zaniedbała tak potrzebnego przełożenia uczynić P. Kommissyi upomną się o tę pomoc dla Sług na Seymie — JX Brzozowski Rektor Ukraiński powtarza usilne proby do P. Kommissyi o powrócenie mu pensyi rocznej Zł 500 pro titulo Canonicatus od P. Kommissyi Jemu zapisanej ile że w tym P. Kommissyi zapisie dodany iest warunek donec aliquod officium Ecclesiasticum obtinuerit którego dotąd JX Brzozowski nieodebrał — Zgromadzenie Sług Zytomierskich uprasza P. Kommissyą o zalecenie Rezolucyą swoią JX Prorektorowi, aby się starał u P. Kommissyi Cywilno-Woyskowey o oddanie zaięte Stanowiska przez nią i ieg Reinta z korzyścią Zgromadzenia, powtóre aby dochód wydawszy się mogący z naymowania Collegium na Seymiki lub inne zjazdy Obywatelskie i albo też z Naymu tylu dworków na placu Akademickim będących mógł bydź całemu Zgromadzeniu wiadomy i na wspolny użytek obracany, aby żadna Osoba Zgromadzenia pod żadnym pretextem

nieważ

Grudzień

nieważyła się wybierać kontrybucyy od Studentów, prócz składki na drwa o któréy całe Zgromadzenie wiedzieć powinno — Przy układaniu Etatu Pensyy Professorskich ieszcze w roku 1790 stała się omyłka że JP. Zakrzewski Professor Matematyki w Szkołach Zytomierskich był położony pierwszy rok uczenia z powinności z pensyą Złł 1050 a to w tém rozumieniu iakoby edukuiąc się przy Szkole Głównéy zostawał na pensyi Kandydatskiey. Gdy atoli późniéy z Protokołów przy Prefekcie Kandydatów będących pokazało się, że o własnym uczył się koszcie, przeto Szkoła Główna przyznaiąc mu w tym roku 1791 drugi rok dobrowolnego uczenia uprasza P. Kommissyą o zalecenie Kassie swoiéy, aby za rok przeszły miał dopłacone Złł 100, a zaś za teraznieyszy iako drugi dobrowolnego uczenia miał całkowite Złł 1200. tak iak był w Etacie posłanym od Szkoły Głównéy umieszczony — Szkoła Główna JP. Zaiączkowskiemu Professorowi Klassy II w Żytomierzu przyznała pierwszy rok dobrowolnego uczenia, i tak go w Etacie do P. Kommissyi w czasie Wakacyy posłanym umieściła wyrażaiąc Pensyą Złł 1150, gdy teraz przez Notę uwiadomioną zostaie, że Kassa Jeneralna w Etacie do Żytomierza tylko Złł 1050 temuż Professorowi assygnowała, uprasza P. Kommissyą aby stosownie do Ustaw i Etatu od Szkoły Głównéy ułożonego mógł mieć zaassygnowane w dodatku Złło 100. — W Szkołach Krakowskich winna iest Szkoła Główna polecić sprawiedliwem względom P. Kommissyi JX Franciszka Marciszewskiego Prorektora, który nayprzód od dawney Akademii do uczenia Szkół w Poznaniu, potem od P. Kommissyi do obowiązków Nauczyciela i Prorektora do Szkół Krakowskich zawołany i użyty i w tychże Szkołach przez 12 lat pod Opieką P. Kommissyi ciągle i zawsze chwalebnie pracuiący temiż pracami zdrowie swoie zruynował od roku ciężką i prawie nieuleczoną złożony chorobą, w kalectwie swoiem żadnego innego sposobu życia i utrzymywania się niema prócz Pensyi Prorektorskiéy. Raczy P. Kommissya przez zwykły sobie wzgląd na prace i nędzę tego wysłużonego Akademika wyraźną Rezolucyą swoią tenże dochód, który dziś bierze JX Marciszewskiemu dożywotnie zapewnić — JP Himonowski Professor Wymowy XX lat w Stanie Akademickim pracuiący i maiący prawo do naywyższéy Pensyi dorobkowéy, iaką biorą naydawniéy w tym stanie pracuiący Nauczyciele uprasza P. Kommissyą, aby, gdy o Złł 50 iego pensya dorobkowa niewiedzieć przez iaką w pierwszych latach Tabelli omyłkę zmnieyszoną została, poniesioną od początku stratę przez lat 8 mógł odzyskać i na potém równą z innemi naydawniéy dobrowolnie pracuiącemi Nauczycielami pensyą dorobkową odbierał.

Postanowiła P. Kommissya w Ustawach swoich w roku 1789 Zgromadzeniom Szkolném publikowanych, iż Nauczyciele, którzy na Pensyi P. Kommissyi iako Kandydaci przy Szkole Głównéy edukowali się, za każdy rok Kandydacyi oduczać powinni półtora roku z powinności bez pensyi dodatkowéy. Zachodzi wątpliwość którą P. Kommissya Rezolucyą swoią załatwić zechce, czyli ci Nauczyciele, którzy przed publikowaniem téy Ustawy więcéy lat uczyli bez pensyi dorobkowéy niżeli powinni byli rachuiąc półtora roku uczenia za rok Kandydacyi i którzy przez cztery lata zupełne pensyi Kandydackiéy niebrali, czyli maią prawo do powrócenia im dorobku za lata które Ustawę roku 1789 poprzedziły? Jeżeli P. Kommissya przyznaie Professorom tę należytość która Szkole Głównéy sprawiedliwą zdaie się, zanosi prośbę JP Sołtykowicz Professor Prawa w Szkołach Krakowskich o powrócenie mu niedoboru Złotych 75 za lata poprzedzaiące i przyznanie pensyi całkiéy z dorobkiem za rok teraznieyszy Złł 1325 zamiast 1250 ile że

ten

Grudzień

ten Professor przez trzy tylko lata był Kandydatem płatnym pensya iego dorobkowa podług Ustawy Roku 1789 zacząć się była powinna ieszcze w roku 1788 1go Kwietnia.

Ponieważ P. Kommissya w Instrukcyi w Roku 1789 daney Wizytatorom pod Artykułem 19 mówi w sposób iak następuie: „Zaleconym Osobom Stanu Nauczycielskiego, iakoto: JX Przyłuskiemu „Wydziału Wielkopolskiego, JX Jakubkiewiczowi Wydziału Mazowieckiego Rektorom; JX Gorczyczew„skiemu Szkół Kaliskich, Pączkowskiemu Szkół Płockich, Brzosniowskiemu Szkół Łuckich, JX Marci„szewskiemu Szkół Krakowskich, Cyankiewiczowi Szkół Pińczowskich Prorektorom; JX Gołeckiemu „Szkół Poznańskich, Kubeszowskiemu Szkół Winnickich, Łuczewskiemu Szkół Krzemienieckich, Porębin„skiemu Szkół Rawskich Prefektom; Zgromadzeniu Łuckiemu całemu; X Pieslakowi w Szkołach War„szawskich ad praesens Prefektowi; Brzozowskiemu w Szkołach Płockich, Kabzińskiemu w Szkołach „Winnickich, Czechowi w Szkołach Krakowskich, Kostkowskiemu w Szkołach Poznańskich, Dobro„wolskiemu w Szkołach Płockich, Dymidowiczowi w Szkołach Winnickich, Krusińskiemu w Szko„łach Warszawskich, Kłossowiczowi w Szkołach Lubelskich, Kubickiemu w Szkołach Łęczyckich, „Kopiowskiemu w Szkołach Pińczowskich, Sosenkowskiemu w Szkołach Warszawskich, Doma„radzkiemu w Szkołach Poznańskich, Polańskiemu w Szkołach Płockich, Mecherzyńskiemu w Szko„łach Winnickich, Kobyłeckiemu w Szkołach Płockich, Szopowiczowi w Szkołach Warszawskich „Professorom; tudzież Osobom Zakonnem JX Wąsowskiemu Prowincyałowi i Rektorowi Wydziału Szkół „Piiarskich, JX Rzeszczyńskiemu Exprowincyałowi przy Zgromadzeniu Drohickiem mieszkaiącemu „JX Barańskiemu Zgromadzenia Włodzimierskiego, Mickiewiczowi Szarogrodzkiego, Andruszkiewi„czowi Barskiego, Morgulowi Humańskiego XX Bazylianów Rektorom i Sulżyńskiemu Prefekto„wi Szkół Szarogrodzkich niemniey całem Zgromadzeniom Pułtuskiemu i Wschowskiemu Kommissya „oświadcza swoy szacunek i pamięć„ I ponieważ pierwey ieszcze, to iest w roku 1788 także w Instrukcyi Wizytatorom daney P. Kommissya wyliczywszy z wzmiankowanych tu osób: JX Przyłuskiego Wydziału Wielkopolskiego i JX Jakubkiewicza Mazowieckiego Rektorów; JX Marciszewskiego Szkół Krakowskich, JX Cyankiewicza Szkół Pińczowskich, JX Gorczyczewskiego Szkół Kaliskich, JX Pączkowskiego Szkół Płockich Prorektorów; JX Gołeckiego Szkół Poznańskich Prefekta; JP Czecha w Szkołach Krakowskich, JP Domaradzkiego w Szkołach Poznańskich, JP Krusińskiego w Szkołach Warszawskich, JP Kobyłeckiego w Szkołach Płockich Professorów; dodaie że też Osoby z woli Kommissyi zapisane są w Protokole, a to „dla pamięci w czasie do przyzwoitego im, ieżli równie i „na dal godnemi zalecenia okażą się, nadgrodzenia. Do czego stosowny iuż zrobiony Proiekt ma u „siebie Kommissya i w czasie kommunikować go będzie Szkołom Głównem, aby o nim obwieściły Zgro„madzenia Akademickie, ku tem większemu Osób do prac Szkolnych i pełnienia swych obowiązków „zachęceniu. O tem zaleconych szczególniey Szkół i Osób w Protokole Kommissyi zapisaniu Wizy„tatorowie w czasie przyszłey Wizyty dla satysfakcyi onychże doniosą„ Na fundamencie czego wszystkiego, niektóre z Osób Szkolnych przekładały Wizytatorom a przez nich Szkole Główney upraszaiąc P. Kommissyą o uskutecznienie nadzwyczayney nadgrody sobie w pomienionych Rezolucyach zaręczoney.

Zgromadzenie Kaliskie upraszá P. Kommissyi o uskutecznienie przyrzeczoney temuż Zgromadzeniu bonifikacyi za ustąpioną część ogrodu browaru i przyległego placu dla XX Bonifratrów, które nastąpiło za rozrządzeniem P. Kommissyi zapewniaiąc Zgromadzeniu nadgrodę za takowe place. A ponieważ toż Zgromadzenie zrobiło umowę z temiż XX Bonifratrami o dostarczanie sobie beczki piwa za każdy Wiertel Jęczmienia z opłatą chmielu i czopowego przez Zgromadzenie, prośba

iest

Grudzień iest iego aby P. Kommissyá takową umowę potwierdzić i ubespieczyć raczyła. Dobrze od Wizytatorów zalecony Metr Języka Niemieckiego JP de Finence upraszá przez Wizytatora P. Kommissyą, aby mu pozwoliła w Kollegium Kaliskiém dwoch stancyy do pomieszkania, co ieżeli P. Kommissyá pozwolić zechce, potrzebny będzie za zdaniem Wizytatora ten dodatek że to służyć ma szczegolnie JP de Finence iako od Wizytatorów zaleconemu, aby inni Metrowie nieczynili sobie do tychże stancyy pretensyi. — Znayduie się przy Szkołach Kaliskich Poiezuita stary Laik Emeryt P. Woyciński służący od kilku lat dogodnie i sprawnie Zgromadzeniu za Ekonoma i Prowizora Stołu, temu P. Kommissyá przez Rezolucyą swoię 13 Lipca Roku 1788 zapewniła gratyfikacyi na raz ieden Złp 400, których dotąd nieodebrał, i o tę przyrzeczoną gratyfikacyą upraszá. — W Szkołach Poznańskich JX Przyłuski Rektor przełożył Wizytatorowi, iż Katedra Juris Canonici przy Szkołach Poznańskich dawaná przez JX Chudzickiego, iest wcale bez Uczniów i nietak potrzebna i użyteczná: byłoby dogodnieyszą dla publiczności usługą, żeby P. Kommissyá zleciła JX Chudzickiemu zamiast Prawa Kanonicznego dawać Litteraturę i Wymowę przez co mieliby Dyrektorowie i Uczniowie ze Szkół wychodzący sposobność doskonalenia się w Języku Łacińskim. Tenże JX Przyłuski wyraża prośbę za JX Cedrowiczem Kaznodzieią Szkół Kaliskich iuż lat 18 na usługach Edukacyi trawiącym i wielką do tego zdatność za zdaniem Wizytatora maiącym, ten Kaznodzieia posiada Plebaniią w Opatowie w granicach Polski należącą do Dyecezyi Wrocławskiey, którego Biskup tey Dyecezyi Xżę Schaffgotz do siedzenia przy Beneficium przynaglá, raczy P. Kommissya zanieść interessowanie się swoie do tegoż Xcia Biskupa Wrocławskiego, aby JX Cedrowicz przez wzgląd na publiczné w Edukacyi prace mógł bydź od mieszkania przy Plebanii uwolniony — Professor Matematyki w Szkołach Poznanę JP Chodacki zanosi prośbę swoię o powrócenie mu Złpol 50 pensyi dorobkowey i przyznanie mu w Etacie pół-szosta roku do Emerytury ile że siódmy rok pracuiąc, lata przez niego wytchnięte należą do porachunku dobrowolnego uczenia. — JP Wysiekierski lubo był trzy lata Kandydatem przy Szkole Głównéy, że atoli pokazało się, iż tylko przez dwa lata ostatnie był z Kassy Kandydatskiey płatnym, przeto iako iuż 4ty rok uczy, tak ten rok iuż nieiest z powinności, ale pierwszym dobrowolnego uczenia. Ten tedy rok gdy mu Szkoła Główná przyznaie, upraszá P. Kommissyą, ażeby także Złp 100 stosownie do Ustaw miał sobie dopłacone a w roku następuiącym, będzie w Etacie położony stosownie do swoiego prawa. — Zgromadzenie Szkoł Lubarskich będąc o szesciu Professorach upraszá P. Kommissyą, aby corocznie odbierać mogło dwa Medale Srebrné, a ieden Złoty tak iak inné Szkoły o szesciu Professorach.

§ 14.

Żądania Professorow Szkoł Bazyliańskich i uwaga o Szkołach Zakonnych.

Powierzaiąc P. Kommissya obowiązki publicznego Nauczycielstwa Zgromadzeniom Zakonném, spodziewała się zapewne, że té z równą gorliwością i korzyścią sprawowané będą, iak przez Osoby które P. Kommissyá do téy usługi pod powagą swoią wybrané i formowané mieć chciała. Takowe oczekiwanie byłoby może oglądané w skutku, gdyby Nauczyciele Zakonni znaleźli w łonie Zgromadzeń swoich ten wzgląd pamięć i nadgrodę, która się trudném powinnosciom Szkolném i tak ważney dla powszechności usłudze należy. Smutné atoli doświadczenie nauczyło Szkołę Główną, iak daleko Nauczyciele Zakonni są od tych korzyści oddaleni. Wynurzané

ne dawniey od kilku lat przed Wizytatorami żale Nauczycielów Zakonnych na nikczemny ich los ieszcze dotąd nieustały. Zwierzchność Zakonna ieszcze dotąd przekonać się niechciała, aby prace Edukacyi iśdź mogły obok innych prac Zakonnych do iednania Osobom pracuiącem tych względów i promocyy, które im inne Professyy Zakonnych posługi zapewniaią. Też Osoby Szkolne tak mało doznaiąc względów na prace Nauczycielskie od Zwierzchności swoich w niektórych Szkołach obciążane są tylą powinnościami, iż ich dopełnienie iest prawie niepodobne dla sił iednego człowieka. Płaca wyznaczona za pełnienie obowiązków Szkolnych tak iest szczupła, iż z niey nietylko wygód ale i potrzeb swoich opatrzyć im niepodobna. Z tychto przyczyn ochota do pracowania w Osobach Zakonnych prawie zupełnie upada, a ieżeli nauczanie iest tylko skutkiem samego przymusu i posłuszeństwa Klasztornego, niemoże tych przynieść korzyści, na iakie się zdobydź może umysł zagrzany przywiązaniem do Nauk i usługi publiczney. Postrzeżone w wielu Szkołach uchybienia gdy Wizytator w duchu łagodności Osobom Szkolnem wymawiał, chcąc ie zwrócić do większey na obowiązki swoie baczności, prawie wszędzie usłyszał tę żałosną odpowiedź: że ieżeli Zwierzchność Kraiowa nieprzyłoży silnieyszey Opieki do dźwignienia ich doli, ciężko im iest zdobydź się na te usiłowania przy wytępioney prawie do pracowania ochocie, których pożyteczna w Naukach praca wyciąga, a na których osłabienie wymierzone są wszystkie Zwierzchności Zakonnych układy. Dopraszaią się więc Nauczyciele Szkół Bazyliańskich, aby P. Kommissya użyć raczyła skutecznie opieki i powagi swoiey do zaradzenia w następuiących Artykułach. Nayprzód Aby pensya roczna Professorów Zakonnych, która dotąd wynosi Złł 72 bydź mogła dla nich powiększona. Powtore Aby Osobom w powołaniu Nauczycielskiem pracuiącem zabezpieczona była promocya ieżeli niewiększa to przynaymniey równa tey, do którey inne klasztorne obowiązki prowadzą. Potrzecie Aby się Zwierzchności Zakonne obowiązały niewkładać takwiele i tak rozmaitych obowiązków na Osoby Szkolne. Trafia się bowiem że iedna Osoba ma kilka z następuiących obowiązków nałożone na siebie powinności iakoto: Prefekta, Professora Szkół Narodowych, Professora Młodzi Zakonney, Metra Języka, Dozorcy Konwiktorów i Stołowników, których prawie wszystkie Zgromadzenia Zakonne mimo dawne P. Kommissyi zalecenia i zakazy utrzymuią. Do czego przydadź należy że Professorom każą Msze pierwsze zrana spiewać, Kazania miewać i t.d. Poczwarte Lubo Professorowie Zakonni są od Zwierzchności swoiey niby od Chorów wolni, atoli nieuczęszczaiący na to Nabożeństwo podpadaią niełasce przełożonych i wystawieni są na różne stąd zmartwienia i na podeyzrzenia względem Religii i pobożności, któremu złemu skutecznie zaradzić należy. Ponieważ Zgromadzenia Zakonne obowiązane są prawem do płacenia 20 od Sta dobrowolney ofiary, a te które posługi Edukacyi sprawuią, płacą tylko Grosz dziesiąty, przekładaią Wizytatorowie, czyby P. Kommissya przez sposoby Jey powadze i mądrości zostawione otrzymać tego niemogła, aby dziesiąty grosz Zgromadzeniom do Edukacyi powołanem w podatkach umnieyszony, użyty był na polepszenie losu Professorów Zakonnych.

§15

Nabożeństwo

To utrzymuie się podług Ustaw w Szkołach: Lubelskich, Sandomierskich, Kamienieckich, Łuckich Otyckich, Włodzimierskich, Ostrogskich, Barskich, Szarogrodzkich, Winnickich, Żytomierskich Krakowskich Pinczowskich, Kieleckich, Rawskich, Łęczyckich, Kaliskich, Poznańskich Trzemeszyne

1791

Grudzień

szymskich, Płockich, Pułtuskich, Warszawskich i Wschowskich — W Szkołach Krzemienieckich powierzyła P. Kommissya opatrywanie Kościoła i potrzeb Studentskich JX Swiebockiemu, którego dobieranie Kaznodziei podług woli swoiéy iest temże Szkołom niedogodne. W wyborze Kaznodziei i Kapellana większy ma wzgląd JX Swiebocki na oszczędzenie pensyi iak na na zdatność i pilność Osoby. Umowiony teraz Zakonnik iako w obowiązkach swoich niebardzo regularny, tak w Kazaniach cale się niestosuiący do pożytku Młodzi Szkolnéy. Byłoby za zdaniem Wizytatora pożyteczniéy aby Kaznodzieia opłacany będąc z Kassy Prowincyonalnéy mógł bydź tak iak w innych Szkołach przez Szkołę Główną naznaczany i odmieniany, ile że P. Kommissya przez Rezolucyą swoię 30 Stycznia Roku 1788 wyznaczaiąc Summę Złł 800 dla Proboszczów Krzemienieckich na utrzymywanie Kaznodziei i Kapellana Studentskiego ostrzegła sobie w téyże Rezolucyi prawo odmienienia takowego rozrządzenia, gdyby Proboszczowie Krzemienieccy włożonem na siebie obowiązkom nieczynili zadosyć.

X. Jozef Szabel. S. T. D.
S. G. K. Rektor.

Rok Ery Chrześciianskiey 1792.

POSIEDZENIE ORDYNARYYNE PEŁNE.

Złożone Dnia 8 Stycznia

1792. Styczeń

Do zaradzenia i stanowienia w następuiących punktach:

Naprzod. Do czytania Listu JX Dębskiego Prorektora Szkół Stężyckich donoszącego o stanie tychże Szkół.

Powtóre Do obrania Prorektora Szkół Pińczowskich.

Potrzecie. Do odebrania Tabelli Professorów w Wschowie i téy wciągnienia w Protokół.

Działo się w przytomności Osób Radę Szkoły Głównéy składaiących w Protokole Rządu na karcie 428 zapisanych.

Tak zgromadzona Szkoła Główna po przeczytaniu i podpisaniu Konkluzyy ostatniego posiedzenia uchwaliła co następuie:

1. Co do pierwszego. Czytany był List JX Dębskiego Prorektora Szkół Stężyckich donoszący o stanie nowo otwartych tych Szkół. Zleciła pisać Szkoła Główna do Rektora Wydziału Małopolskiego, aby się zniosł i ułożył z Prorektorem Szkół Stężyckich o Wizytę Szkół Parafialnych blizko Stężycy znayduiących się, tudzież aby obwieścił Zgromadzenia Szkolne Wydziału swego o podanie mu zdatnych Dyrektorów, którzyby się dobrowolnie ofiarowali uczyć Szkół w Szkołach Parafialnych, takowych Dyrektorów reiestr ma podadź Prorektorowi Szkół Stężyckich.

2. Co do drugiego. Po smierci X Macieia Brachuckiego Prorektora Pinczowskiego na Urząd Prorektora Szkół Pinczowskich obrany iest JX Markiewicz

Co do trzeciego. Złożona była Szkole Głównéy tabella Professorow Szkół Wschowskich następuiąca:

3. Tabella Osób Zgromadzenia XX Cystersów w Szkołach Wschowskich Roku 1791.

X Urban

X Urban Flaum Professor Prawa i Wymowy daie oraz Język Niemiecki.
X Piotr Zaliński Professor Fizyki
X Remigi Pawlicki Professor Matematyki.
X Floryan Stachorski Professor Klassy 1ey
X Erazm Stachowski Dozorca Uczniów na Pensyi w Collegium będących i w przypadku choroby wyręczaiący Professorów.
X. W. Drzewiecki Szkół Prorektor.

X. Jozef Szabel. S. T. D.
Szkoły Głow: Koron: Rektor
mpp.

Posiedzenie Extraordynaryyne Pełne

Złożone Dnia 27 Stycznia.

Do złożenia i przeczytania Rezolucyi P. Kommissyi Edukacyyney pozwalaiącey uczenia Szkoły Parafiialney JXX Maryanitom.

Działo się w przytomności Osob Radę Szkoły Głowney składaiących w Protokole Rządu na karcie 429 zapisanych

Tak Zgromadzona Szkoła Głowna po przeczytaniu i podpisaniu Konkluzyy ostatniego posiedzenia uchwaliła co następuie

Złożona i czytana była Szkole Głowney Rezolucya P. Kommissyi Edukacyyney o JXX Maryanitach następuiąca.

Działo się w Warszawie na Sessyi Ekonomiczney Kommissyi Edukacyi Narodowey Dnia 11 Miesiąca Stycznia 1792 Roku

1. Kommissya Edukacyi Narodowey na Memoryał XX Maryanitów Zgromadzenia Skorzeckiego w Ziemi Liwskiey fundacyą swoią maiącego, w którym toż Zgromadzenie dopraszá się potwierdzenia im przez Kommissyą Szkołki Parafiialney tamże przez nich od lat kilku utrzymywaney: Przychylá się Kommissya do tey prośby i rzeczoną Szkółkę Parafiialną pod swoie urządzenia przyymuie, pod kondycyą atoli wyraźną, aby toż Zgromadzenie stosownie i do swoiego powołania, które ich na pomoc Plebanom w nauczaniu początków religii i obyczayności przeznaczá, i do zamiarów Kommissyi, która nigdy dawania wyższych Nauk nieprzysposobionym do nich w Szkołach Głównych Koronney lub Litewskiey niedozwalá, zyskawszy niniéyszą Rezolucyą dozwalaiącą im Szkoły Parafiialney, to iest dawania początków Religii, obyczayności, czytania, pisania i rachowania, nieprzywłaszczali sobie z czasem dawania Łaciny, lub innych Nauk, iakie się daią w Szkołach większych. Nadto Kommissyá przesyła dyspozycyą Szkole Głowney Koronney, aby w czasie Wizyty Jeneralney zleciła Wizytatorowi zwizytować tę Szkołkę dla dania iey przepisów ogolnie na Szkoły Parafialne od Kommissyi podanych, które przyiąć będzie obowiązane Zgromadzenie, równie iak i dalsze Wizyty czy to od Szkoły Głowney czy directe od Kommissyi do wszystkich Szkół wysyłane. = Z Protokołu Ekonomicznego Kommissyi Edukacyi Narodowey wypisano i wydano = Franciszek Zabłocki K. E. N. Protokolista.

X. Jozef Szabel. S. T. D. Szkoły
Głowney Koronney Rektor.
mpp.

76
1792
Luty

Posiedzenie Ordynaryjne Setne

Złożone Dnia 5 Lutego

Do zaradzenia i stanowienia w następuiących punktach:

Naprzod Do wciągnienia w Protokuł Tabelli Nauczycielów Szkuł Węgrowskich.

Powtóre Do wyznaczania Profesora na Fizykę i Matematykę do Szkuł Sinorowskich.

Potrzecie Do oddania nadesłanych Rapportów ze Szkuł Wizytatorowi Wielkopolskiemu.

Działo się w przytomności Osób Radę Szkoły Głównéy składaiących w Protokóle Rządu na kartie 436 zapisanych.

Tak zgromadzona Szkuła Główna po przeczytaniu i podpisaniu konkluzyy ostatniego posiedzenia, uchwaliła co następuie:

1. Co do pierwszego Przełożony Szkuł Węgrowskich przysłał Szkole Głównéy Tabellę Nauczycielów na rok teraźnieyszy Szkolny następuiącą: Prefekt i Profesor Matematyki X Jakób Białobrzeski, Profesor Wymowy X Jan Berliński, Profesor II Klassy X Franciszek Domanowski, Profesor I Klassy X Edward Garczyński.
2. Co do drugiego Na Profesora Matematyki i Fizyki do Szkuł Sinorowskich wyznacza Szkuła Główna P.a Karpińskiego, Kandydata Czwartoletniego.
3. Co do trzeciego JX Sopkowski oddał Rapporta ze Szkuł Kaleckich, Rawskich i Sochaczewskich.

X. Józef Szabel. S.T.D.
S. G.K. Rektor.

Posiedzenie Extraordynaryyne Deputowane

Marzec

Złożone Dnia 22 Marca

Do zaradzenia i stanowienia w następuiących punktach:

Naprzód Do wysłuchania Protokułu względem Szkołek Parafialnych przez Delegowanych złożonego.

Powtore Do czytania Listu JP Marszewskiego proszącego o uwolnienie się od Urzędu Nauczycielskiego na rok ieden.

Potrzecie Do czytania Noty JP. Kopakowskiego prosząca o zamianę klassy od przyszłego roku Szkolnego.

Poczwarte Do czytania expedycyi z Litwinicy nadeszłey

Popiąte Do czytania Listu JP. Wolińskiego dopraszaiącego się o uskutecznienie Dekretu Wizytatorskiego.

Poszóste Do czytania Listu JP. Kasprowicza usprawiedliwiaiącego się przeciwko niektórym zarzutom sobie uczynionym.

Posiodme. Do stanowienia względem punktów do Instrukcyi do przyszłey Wizyty.

Poosme. Względem P. Brzuchalskiego, czy ma bydź przypuszczony do Submissyi.

Działo się w przytomności Osob radę Szkoły Głównéy składaiących w Protokole rządu na karcie 119. zapisanych.

Tak zgromadzona Szkoła Główna po przeczytaniu i podpisaniu konkluzyy ostatniego posiedzenia, uchwaliła co następuie.

Co do pierwszego. Ten punkt do dalszéy Sessyi odłożony.

4. Co do drugiego. Czytany był list Profesora Marszewskiego, na którego żądanie Szkoła Główna odpowiedziała negatiue

5. Co do trzeciego. Prosba P. Kopakowskiego Profesora Szkuł Warszawskich o przeniesienie

go na

go na inszą klassę dopiero przy układaniu Tabelli Professorów na rok przyszły ma bydź rostrząśniona.

Co do czwartego. Ten punkt do następuiącey Sessyi odłożony

6. Co do piątego. Na prośbę Professora Wolińskiego do Szkoły Głównéy przesłaną zleciła Szkoła Główna przyszłemu Wizytatorowi dekret przeszłoroczney Wizyty w Szkołach Zytomierskich zapadły do exekucyi przywiesdź.

7. Co do szostego. Żądanie Professora Kasprowicza o pensyą Emerytalną w miarę lat iego nauczycielstwa nie iest przyięte, gdyż Ustawy P. Kommissyi pensye Emerytalne zapewniaią tylko osobom Stanu Nauczycielskiego po skończonych zupełnie latach Nauczycielstwa ustawami przepisanych, ieżeliby atoli ten Professor umyślił się oddalić od Stanu Akademickiego, Szkoła Główna wyda mu zaświadczenie, na iakie sobie przez prace swoie zasłużył.

Co do siodmego i osmego razem. Punkta te do następuiącey Sessyi odłożone.

X. Jozef Szabel. S. T. D.
S. G. K. Rektor.

Posiedzenie Extraordynaryyne Deputowane.

Złożone Dnia 24 Marca.

Do zaradzenia i stanowienia w następuiących punktach:

Nayprzod. Do czytania expedycyi Winnickiey i decydowania względem niey.

Powtore Do stanowienia względem punktów do Instrukcyi przyszłey Wizyty.

Potrzecie Do decydowania czyli P. Brzuchalski po odbytych popisach ma bydź przypuszczony do powtorney Submissyi.

Działo się w przytomności Osób radę Szkoły Głównéy składaiących w Protokóle rządu na karcie 456 zapisanych.

Tak zgromadzona Szkoła Główna po przeczytaniu i podpisaniu Konkluzyy ostatniego posiedzenia uchwaliła co następuie:

1. Co do pierwszego. Postanowiła Szkoła Główna wydać zlecenie i napomnienie do Zgromadzenia Winnickiego, aby spokoyność między Osobami mieszana niebyła, i żeby się te Osoby w Protokole Obrad nieopisywały. Żądanie X Broszniowskiego znayduie się w Instrukcyi.

2. Co do drugiego. Czytane były Instrukcye dla Wizytatorów następuiące:

Instrukcya ogolna znayduie się w tymże samym Protokole na karcie 36 która przyięta została co do Artykułów: 1, 2. 3. 4. 5, 6, 8. 9. 10. 11, 12. 13. 15. 16, 17, 18 22. Do Artykułu 7. przydano co następuie: W rapporcie swoim maiącym bydź oddanym Szkole Głównéy Wizytator winien będzie zdanie swoie wyrazić o każdey Klassy Nauczycielu przy każdych Szkołach, wyszczegolniaiąc które nauki dobrze i pożytecznie są dawane, a które niedokładnie lub bez pożytku, wytykaiąc przyczyny takowey niedokładności, pochodzić mogące albo z winy Nauczyciela albo z innych iakich zrzodeł, których na mieyscu dochodzić obowiązany będzie.

Artykuł 14 w następuiący sposob odmieniony został. Gdziekolwiek Wizytator zastanie Kassę Prowincyonalną funduszu Edukacyynego, w rejestra percepty i expensy scisle weyzrzy, remanenta ieżeli gdzie iakie będą przeliczy i te w rapporcie do Szkoły Głównéy zapisze, i dostrzegać będzie czyli Ustawa P. Kommissyi względem trzymania kass pod trzema kluczami zachowuie się.

Instrukcya Szczegolna dla Wizytatora Małopolskiego.

1.° W Szkołach Sandomierskich oświadczy Wizytator JX Bączalskiemu Professorowi Fizyki, iż lubo Szkoła Główna ma sobie doniesioną iego usilność i dobrą chęć w pracowaniu, gdy

atoli

atoli dziś nauka Fizyki potrzebuie świateł i wiadomości różnych nauk, bez których pożytecznie dawaná bydź niemoże, a kilkokrotné Wizyty ostrzegły Szkołę Główną o niedogodném dawaniu téy nauki, dlatego iż Nauczyciel w potrzebne Fizyki wiadomości nie iest opatrzony, przeto Szkoła Główná zaradzaiąc pożytkowi publicznemu i prawidła sobie od P. Kommissyi przepisané do skutku przywodząc, od przyszłego roku Szkolnego JX Bączalskiego na inną Klassę przeniesié.

2° Ponieważ X Jaskolski w Szkołach Sandomierskich, P. Kasprowicz w Szkołach Kamienieckich, i P. Olędzki w Szkołach Łuckich Professorowie doniesieni są Szkole Główney o ich opuszczaniu się w obowiązkach Nauczycielskich, od któregoto występku dawane im napomnienia dotąd ich nieodwiodły, Szkoła Główná widząc drogi łagodności tak mało skutkuiące w Osobach usłudze publiczney poświęconych z obowiązku dochodzenia całości Ustaw i honoru Stanu Akademickiego, który opuszczaiący się Professorowie w oczach publiczności narażaią, zalecá JX Wizytatorowi, ażeby wspomnionym Professorom náyściśley się usprawiedliwić nakazał, i ieżeli z dawniey dostrzeżonego opuszczenia nieusprawiedliwią się zupełnie i nieprzekonaią go o usilnieyszém obowiązków swoich napotém pilnowaniu, tych przez Dekret Sądowy i od Stanu Akademickiego i od Nauczycielstwa nazawsze uwolni.

3° Dopomni się JX Wizytator w Szkołach Lubelskich, ażeby Uczniowie funduszowi utrzymywani przez JXX Trynitarzów lepiéy opatrywani byli co do potrzeb życia i Nauk stosownie do przyiętych na siebie obowiązków P. Kommissyi przez nich zaręczonych.

4° W Szkołach Kamienieckich odbierze Wizytator submissyą od JX Bogdanowicza Kaznodziei tychże Szkoł.

5° W Szkołach Łuckich dochodzić będzie Wizytator wytkniętéy w rachunkach przeszłorocznych omyłki względem książek Elementarnych.

6° Dopomni się Wizytator ażeby Zgromadzenié JXX Benedyktynów Sieciechowskich maiąc sobie powierzoné Szkoły Stężyckié podług Ustaw P. Kommissyi Edukacyynéy przysyłało na Kandydatów Osoby ze Zgromadzenia swego na nauki do Szkoły Główney.

7° W Szkołach Żytomierskich zapadły w roku przeszłym dekret Sądu Wizytatorskiego między JX Kapicą i JP Wolinskim Wizytator do skutku i exekucyi przywiedzié.

8° Jeżeli w Szkołach Winnickich JX Broszniowski Rektor Ukraiński Urzędu swego nadal sprawować niebędzie chciał podług przesłanéy do Szkoły Główney na piśmie demissyi, Wizytator mocen będzié na mieysce iego Substytuta nominować i wyznaczyć.

Instrukcya szczegolna dla Wizytatora Wielkopolskiego.

1° Odbierze Wizytator rachunki od Zgromadzenia Szkoł Krakowskich z percepty i expensy tak na ogród Łobzowski iako i na inné potrzeby Szkolné i te w rapporcie swoim Szkole Główney doniesie

2° Odbierze Wizytator rachunki od JX Prowincyała z Książek Elementarnych w Szkołach Zgromadzenia JXX Piiarów sprzedanych.

3° Wizytator odbierze w Szkołach Poznańskich Submissyą od JX Zielenkiewicza Kaznodziei

4° Oświadczy Imieniem Szkoły Główney podziękowanié i wdzięczność JW. Kwileckiemu Kasztellanowi Kaliskiemu, JW Stokowskiemu Podkomorzemu Łęczyckiemu i JW JX Kosmowskiemu Biskupowi Adratyńskiemu Opatowi Trzemeszyńskiemu za ich przychylné i gorliwé do dobra Szkoł i Edukacyi chęci i starania.

5° Oświadczy Wizytator w Szkołach Kaliskich JX Gorczyczewskiemu i JX Widłakowi iż Szkoła Główná przez dawnieyszą konkluzyą swoię zobowiązała wszystkie Osoby o Stopień Doktorski ubiegaiące się dostawienia się w Krakowie, od którego obowiązku JX Gorczyczewskiego i JX

Wdiaka uwolnić niemoże.

6ᵒ Odbiera Wizytator od JX Chudzickiego Złᵗ 268 i Gr 25 przez Szkoły Wschowskie na przeszłoroczney Wizycie sobie wypłacone.

7ᵒ Szkoły Parafialne świeżo przez P. Kommissyą XX Maryanitom Zgromadzenia Shoreckiego w ziemi Liwskiey powierzone Wizytator zwiedzi i rapport o nich Szkole Głównej uczyni.

8ᵒ Dopomni się Wizytator od JXX Kommunistów w Kielcach i w Węgrowie JXX Benedyktynów w Pułtusku, ażeby stosownie do Ustaw P. Kommissyi osoby ze Zgromadzenia swego na nauki do Szkoły Głównej przysyłali.

9ᵒ Donosi JX Pisklakowi przy Szkołach Warszawskich, iż Szkoła Główna warunku przez niego na piśmie podane względem zaległego u niego długu za książki Elementarne przyjmuie, podług których dług ten ma bydź ratami Szkole Głównej wypłacany i przypadaiąca na iednę ratę Summę od tegoż JX Pisklaka odbierze, tudzież upomni się u JX Jakubowicza o Medal Złoty, dawniey dla Szkół Pułtuskich u niego złożony a dotąd nieoddany.

3. Co do trzeciego. Przypuściła Szkoła Główna do powtórney Submissyi Kandydata Bruchalskiego, którą w ręce Magnifici Rectoris złożyć ma.

X. Jozef Szabel. S. T. D.
S. G. K. Rektor.

Posiedzenie Ordynaryyne Pełne

Kwiecien

Złożone Dnia 22 Kwietnia.

Do zaradzenia i stanowienia w następuiących punktach:

Naprzod. Do czytania Listu P. Kommissyi Cywilno Woyskowey Krakowskiey zadaiący aby Szkoła Główna przez umyślne nato delegowanych Wizytatorów przeyrzeć i zweryfikować raczyła złożone téyże P. Kommissyi opisania Szkołek parafialnych.

Powtore. Do czytania projektu urządzenia Szkołek parafialnych przez Delegowanych od Szkoły Głównéy ułożonego.

Potrzecie. Do postrzegnienia i stanowienia względem Rezolucyi Zgromadzenia Szkół przygotownych wyznaczaiącego Delegacyą z Młodzi Szkolney do Warszawy na dzień trzeci Maia.

Działo się w przytomności Osób wadz Szkoły Głównéy składaiących w protokole rządu na karcie 159 zapisanych.

Tak zgromadzona Szkoła Główna po przeczytaniu i podpisaniu konkluzyy ostatniego posiedzenia, uchwaliła co następuie:

1. Co do pierwszego. Na żądanie P. Kommissyi Cywilno Woyskowey Woiewodztwa Krakowskiego, Powiatów Krakowskiego Proszowskiego i Xięstwa Siewierskiego, delegnie Szkoła Główna JJ. Radwańskiego i Siadkowskiego do zweryfikowania rapportów o funduszach Szkół Parafialnych w murach miasta i na przedmieściach Krakowa będących, zalecaiąc w Ulocie swoiéy odpowiedniéy, téyże P. Kommissyi Cywilno Woyskowey przełożyć, ażeby wydała rekwizycyą do Proboszczów i przełożonych Szkół parafialnych, do złożenia wszelkich papierów, których ci Delegowani żądać będą; tudzież odpowiedzenia na piśmie na wszystkie wątpliwości i pytania od tychże Delegowanych podać się maiące.

Co do drugiego. Odłożone do przyszłéy Sessyi

2. Co do trzeciego. Szkoła Główna rezolucyi Zgromadzenia Krakowskiego 12 Kwietnia zapadłéy pochwalić niemoże dlatego; że tamowa rezolucya iest przeciwko Ustawom P. Kommissyi

Kwiecień missyi zakazuiącém wyiazdu Uczniom w czasie Nauk. Zgromadzenie pod bokiem Szkoły Głównéy będące, niemá prawa rozrządzeń żadnych czynić, ktorych im Ustawy niepozwalaią; i ieżeliby P. Kommissyá Edukacyyná z okazyi téy rezolucyi za całością Ustaw swoich iakie ostrzeżenie wydała, zgromadzenie będzie winno odpowiedzieć za krok swóy. Zakazuie Szkoła Główná Zgromadzeniu iakichkolwiek urządzeń czynić, ktorychby im Ustawy wyraźnie niepozwalały.

X. Jozef Szabel. S. T. D.
S. G. K. Rektor.
mpp.

Posiedzenie Extraordynaryyne Deputowane.

Złożone Dnia 30 Kwietnia.

Do czytania Rezolucyi P. Kommissyi Edukacyynéy w Interessie Domów w Zytomierzu które P. Kommissya zalecá przez publiczną licytacyą przedać.

Działo się w przytomności Osób radę Szkoły Głównéy składaiących w Protokole rządu na karcie 400 zapisanych.

Tak zgromadzona Szkoła Główná po przeczytaniu i podpisaniu Konkluzyy ostatniego posiedzenia uchwaliła co następuie:

Czytana była rezolucya P. Kommissyi Edukacyynéy względem placów w Zytomierzu Poiezuickich następuiącá: = Działo się w Warszawie na Sessyi Ekonomicznéy Kommissyi Edukacyi Narodowéy Dnia Dwudziestego Czwartego Miesiąca Marca, Roku Tysiąc Siedmset Dziewięćdziesiąt Drugiego. = Kommissya Edukacyi Narodowéy z rapportu Wizyty przeszłorocznéy maiąc sobie od Szkoły Głównéy Koronnéy przełożono, że na placach poiezuickich w Zytomierzu znayduie się wiele Dworków funduszowych do naięcia, z których intrata do dwochset siedmdziesiąt złotych na rok wynoszącá, do rachunków Kassy Zytomierskiéy dotąd podawaná niebyła; zalecá kassie Jeneralnéy rekwirować JX Odyńca Prorektora Szkół Zytomierskich o obrachowanie się względem takowéy percepty za wszystkie dawnieysze lata, równie i z naięcia przypadkowego Collegii Poiezuickiego. — Na przyszłość zaś upatruiąc Kommissyá większy dla funduszu Edukacyynego pożytek z nastąpić mogącéy takowych dworków razem i z placami przedaży; W tym zamiarze daie zlecenie wyznaczonemu na ten rok do Szkół Zytomierskich Wizytatorowi, ażeby pod bytność swoię w Zytomierzu, wszelkie zbywaiące od potrzeby Zgromadzenia Akademickiego dworki poiezuickie razem z placami na przedarz wydzielił, i o urzędowną onych taxę w czasie téyże bytności swoiéy wystarał się; takowéy zaś taxy w Aktach Mieyskich Zytomierskich zaoblatować mianéy extrakt, razem z plantą i opisaniem dworków i placów na przedaż wydzielonych do Kassy Jeneralnéy funduszu Edukacyynego prosto z Zytomierza do Warszawy odesłał, dla złożenia onych Kommissyi. = Z Protokołu Ekonomicznego Kommissyi Edukacyi Narodowéy wypisano i wydano = (L.S.) = Joa: Gintowt Dziewiałtowski Komę Edukę Sekretarz.

Konkluzya. Po przeczytaniu takowéy Rezolucyi, zleciła onęż przesłać Wizytatorowi do Zytomierza.

X. Jozef Szabel. S. T. D.
S. G. K. Rektor.
mpp.

Máy

Posiedzenie Ordynaryyne Pełne. Złożone Dnia 13 Maia

Do zaradzenia i stanowienia w następuiących punktach:

Naprzód Do czytania Instrukcyi P. Kommissyi Edukacyynéy dla Wizytatorów Jeneralnych przysłanéy.

Powtore, Do czytania czterech rezolucyy téyże P. Kommissyi w materyi Szkół,

Potrzecie. Do czytania Noty JX. Broszniowskiego Rektora Winnickiego donoszącego o obraniu JP. Witwickiego za Prezydenta Winnicy i potrzebie nominowania na iego mieysce Professora na rok przyszły Szkolny

Poczwarte Do doniesienia Szkole Głównéy o nadesłanych medallach dla Szkół

Popiąte. Do wysłuchania prośby Zgromadzenia Szkół Barskich za Uczniem swoim P. Bonowskim, aby ten mogł bydź examinowany do otrzymania Patentu na Jcometrę przysięgłego.

Działo się w przytomności Osob radę Szkoły Głównéy składaiących w Protokole rządu na karcie 460 zapisanych.

Tak zgromadzona Szkoła Główna po przeczytaniu i podpisaniu konkluzyy ostatniego posiedzenia uchwaliła co następuie:

Co do pierwszego. Czytané były Jnstrukcye od P. Kommissyi Edukacyyney dla Wizytatorów Jeneralnych przysłané, następuiące: — Punkta do Jnstrukcyi dla Wizytatorów Jeneralnych Szkoł Koronnych: —

1. 1mo Szkoła Główna gdy się ciągiem doniesień Wizytatorskich przekona o niezdatności niektorych Professorów, gdy niewidzi poprawy, powinna ich odmienić, żeby nauki na tem niecierpiały a o odmienieniu Kommissyi swoiéy donieść

2o Teraznieysi Wizytatorowie wszystkim ieneralnie Szkołom z woli Kommissyi zalecą, aby w promowowaniu Uczniów do Klass wyższych miany był wzgląd na applikacyą i postępek Uczniów, a nie na lata, które iuż przy Szkołach odbyli; Można albowiem tępiey uczącemu się szkodzić takową promocyą do klassy, do któréy niemá zupełnego przygotowania i tym sposobem ciąg dalszéy edukacyi zatrudnić.

3o Szkoły w Kaliszu przez XX Franciszkanów bez pozwolenia otwarte Kommissya zamknąć zaleca, z nakazem; aby uczniowie u tychże XX Franciszkanów stół i stancyą maiący, do Szkół publicznych na lekcye chodzili podług ustaw Kommissyi; bo inaczéy i tego partykularnego konwiktu utrzymywać pod bokiem Szkół publicznych niedozwoli.

4o O Szkołach Żeromińskich i innych Zakonnych w dyecezyi Płockiéy będących, Kommissyá z J.O Xciem Jmcią Szembekiem Biskupem Płockim traktowała i spodziewá się iż XX Reformaci w Żerominie, iako też drudzy Zakonnicy układowi tak swiatłego męża podlegaiąc, w należytym porządku podług Ustaw Kommissyi Parafialné tylko Szkoły utrzymywać, i Wizytom Jeneralném, a przez nie dawaném przepisom Kommissyi Edukacyi posłusznémi będą.

5to W Węgrowie. Gdy Kommissyá z kilku rapportów doczytuie się, że XX Kommuniści nie tylko dawném zaleceniom Kommissyi swoiéy, względem posyłania Kandydatów na nauki do Szkoły Głównéy niesą posłusznemi; Ale co większá z teraznieyszego rapportu má sobie doniesiono o nieprzyzwoitém postępowaniu z Uczniami i innych nieporządkach w utrzymywaniu Szkół, oświadczá: że ieżeli w przyszłym rapporcie podobné odbierze zaskarżenia, i pensyą z funduszu udzieloną odbierze i Szkoły zamknie.

6o W szczegolności zaś w Ostrołęce i Prasnyszu, ponieważ XX. Bernardyni w tych miastach pod imieniém Szkół Parafialnych otworzyli większe Szkoły, zaleca Kommissya Wizytatorowi Jeneralnemu, aby też Szkoły zwiedził, i o stanie nauk wraz z liczbą Uczniów dokładny dał rapport, dla informacyi Kommissyi i dalszego przez Nię względem tych Szkół rozrządzenia.

7o Kommissya zaleca Wizytatorom Jeneralnym dopilnowanié tego, co iuż w poprzedniczych Rezolucyach i Ustawach postanowiła, aby do konwiktów funduszowych przyymowani Uczniowie, nie dłużéy w nich iak lat siedm utrzymywani byli; Maiąc sobie teraz doniesiono, iż w Rawie

JPP

Máy. JPP. Rylski i Kuciński, pierwszy od lat 10. Drugi od lat 8 na funduszu Edukacyynym zostaią, mieć chce żeby ciż JPP. Rylski i Kucinski za wczesnem ostrzeżeniém oddaleni byli z konwiktu dla ustąpienia miéysca drugim młodszym, równie ubogim. Toż się má rozumieć o JP. Jezierskim w konwikcie Lubelskim będącym.

8vo Kommissyá maiąc sobie doniesiono o gorliwości i przychylności dla Dobra Edukacyi Wo Skrzynskiego Kommissarza Cywilno Woyskowego i Podwoiewodzego Łęczyckiego, z chęcią uskuteczniá żądania Jego, mieszcząc iednego z Jmienników w konwikcie Łęczyckim za náypierwszym wakansem.

9o Kommissya przytomnemu tu JX Swiebockiemu Proboszczowi Krzemienieckiemu zaleciła, aby poprzednicze Rezolucye Kommissyi swoiéy względem odgrodzenia się zupełnego od placów i Ogrodów Zgromadzenia Akademickiego nieodwłocznie uskutecznił. Oraz aby w wyborze Osób na Kaznodzieie więcéy miał baczności na zdatność do tego Urzędu i w tym wyborze uznanié zostawnié teraznieyszemu Wizytatorowi, z mocą nawet odmienienia osoby dawniéy do Kaznodzieystwa używanéy.

10o W Winnicy. Gdy JX Broszniowski Rektor Wydziału Winnickiego od dalszego urzędowania koniecznie się wymawiá, JP. Witwicki zaś ieden z Professorów tamże obrany iest Prezydentem Miéyskim, a JX Kapica z dawniéyszych spraw które miał w Żytomierzu iuż notowany, i w teraznieyszém Zgromadzeniu niespokoyności i kłótni daié okazyą; Szkoła Główná zaleci Wizytatorowi, aby będąc na miéyscu, wszedł w rostrząsnienié miéyscowych okoliczności tyczących się całego Zgromadzenia Winnickiego, i co potrzebném bydź doniesienia Kommissyi uzná, zaraz z miéysca doniósł, dla tego, iżby przed zaczęciém roku przyszłego szkolnego sama Kommissya względem zmiany Osób to zgromadzenié składaiących, dyspozycyą swoię Szkole Główney przesłać mogła.

11mo Kommissya rezolucyą swoią, którą tu przyłączá, zleciła kassie Jeneralnéy upomnieć się o rachunek za naiem Dworków i Stancyy w Kollegium Żytomierskiem u JXa Odynca, oraz osobno tu do Jnstrukcyi Wizytatorskiéy podać, aby na miéyscu dopilnował powrócenia stancyy Osobom Zgromadzenia Akademickiego niewygodnie mieszkaiącym, które teraz záymuié Kommissya Cywilno Woyskowá Żytomierská bez wiedzy Kommissyi.

12o Kommissya pozwalá dla JP. de Finence Metra Języka Niemieckiego Stancyi w Kollegium w Kaliskiém, z warunkiem aby ten nieutrzymywał przy sobie żadnych Lokataryuszów, i żeby to pozwolenié Stancyi które má służyć samemu tylko JP. de Finence przez wzgląd na iego zasługi, nieuczyniło praejudicatum do roszczenia pretensyi o stancye dla innych Metrów.

13o Kommissyá zalecá aby JP. Woyciński użyty w Kaliszu do usług Zgromadzenia w obowiązkach Prowizora, roszczący sobie pretensyą do gratyfikacyi, iakoby przez rezolucyą Kommissyi pod dniem 13 Lipca 1788 zapewnioney, tenże extrakt rezolucyi do kancellaryi przysłał, który Kommissyá zweryfikowawszy, przyrzeczoné Złotych Czterysta powrócić mu zaleci.

14o Kommissya żalącemu się JX Cedrowiczowi Kaznodziei Poznańskiemu, że przymuszany iest a proprio loci ordinario do siedzenia przy Plebanii w Dyecezyi Wrocławskiéy, radzi, aby uczynił z kim kommutacyą na pobliższą Plebaniią koło Poznania.

15o Kommissya na podaną wątpliwość przez Wizytatora, czyli Nauczyciele, którzy przed publikowaniém téy ustawy w roku 1789 więcéy uczyli lat bez pensyi dorobkowéy, niżeli powinni byli, rachuiąc półtora roku uczenia za rok kandydacyi, i którzy przez cztery lata pensyi Kandydackiéy niebrali, czyli maią prawo do powrócenia im dorobku za lata, któ-

re

1792 May.

ré Ustawę roku 1709 poprzedziły; stanowi iż żadney pretensyi rościć niemogą.

16° Na żądanie Osob Zgromadzenia XX Bazylianów Prowincyi Koronney, umyśliła nay=mocnieysze uczynić interessowanie do Zwierzchności ich Zakonney, spodziewaiąc się, iż sprawiedli=we przełożenia otrzymaią skuteczną i odpowiedaiącą widokom Kommissyi dla nich satysfakcyą.

17° Szkoły w Pińczowie maiące przeszło dwoch tysięcy własnego dochodu, tudzież trzy tysiące sześćset złotych wyznaczone osobno przez konwencyą z Proboszczem tamecznym uczynioną, przy innych pomocach, które mieć mogą od Margrabiów Pińczowskich, powinnyby lepiey kwitnąć i bydź tak w Professorów iako i Uczniów lepiey opatrzone dla samego honoru Osób stanu Akade=mickiego: Są bowiem bardzo dawną kolonią Akademii Krakowskiey, i redukować onych na Parafialne Kommissya niesądzi przyzwoitością.

18° W przyłączonych czterech extraktach zawieraią się osobne rezolucye Kommissyi na żądania i pretensye partykularnych Osób, tudzież względem nieuchronnie potrzebnych reparacyy, których Wizytatorowie konieczność uznali. = Dan na Sessyi Dnia 28 Kwietnia 1792 R.u

— Z Protokołu Ekonomicznego Kommissyi Edukacyi Narodowey wypisano i wydano.

— Joachim Gintowt Dziewiałtowski Kommissyi Edukacyi Sekretarz.

Konkluzya. Po przeczytaniu takowych Instrukcyy, Szkoła Główna posłać ie Wizytatorom zaleciła.

Co do drugiego. Czytane były cztery rezolucye P. Kommissyi Edukacyyney następuiące

Działo się w Warszawie na sessyi Ekonomiczney Kommissyi Edukacyi Narodowey Dnia 24 Miesiąca Marca, roku 1792 = Kommissya Edukacyi Narodowey przełożone so=

2. bie od Szkoły Główney Koronney żądania niektorych Osób w Stanie Akademickim pracu=iących, za słuszne uznawszy JPu Aimonowskiemu Professorowi Wymowy w Szkołach Kra=kowskich w roku teraznieyszym szkolnym á 1a 8bris 1791ym ad 1m 8bris 1792 roku rok iedenasty dobrowolnego uczenia przyznaie, z tąż samą tylko iednak pensyą, ia=kowa w Tabelli na tenże rok podpisaney iest wyrażona Złpol. 1600 z powodu, iż w pierwszym roku dobrowolnego uczenia sprawował urząd Kaznodzieyski w Krzemieńcu, za który rok stosownie do ustaw opłata dorobku pretendowana bydź niemoże; JPu Zakrzew=skiemu Professorowi Matematyki w Szkołach Zytomierskich w roku tymże a 1a 8bris 1791ym ad 1m 8bris 1792 roku, przyznaie rok drugi dobrowolnego uczenia z stoso=wną do tychże lat pensyą Złpol 1200, zalecaiąc dopłacenie temuż JPu Zakrzewskiemu reszty pensyi z roku przeszłego zaległey w kwocie Złpol. 100; JPu Zaiączkowskiemu Pro=fessorowi Klassy drugiey w Szkołach Zytomierskich w roku tymże á 1a 8bris 1791ym ad 1m 8bris 1792 roku, przyznaie rok pierwszy dobrowolnego uczenia z stosowną pen=syą Złpol. 1150; JPu Chodackiemu Professorowi Matematyki w Szkołach Poznańskich w roku tymże á 1a 8bris 1791ym ad 1m 8bris 1792 roku przyznaie lat pięć i pół dobrowolnego uczenia z stosowną do tychże lat pensyą Złpol 1375. zalecaiąc dopłacenie temuż JPu Chodackiemu reszty pensyi z roku przeszłego zaległey w kwocie Złpol 50; JPu Wysiekierskiemu Professorowi Wymowy w Szkołach Poznańskich w roku tymże a 1a 8bris 1791ym ad 1m 8bris 1792 roku, przyznaie rok pierwszy dobrowolnego uczenia z stosowną pensyą Złpol 1150; JPu Tylkowskiemu Rektorowi teraznieyszemu Szkół Krzemieniec=kich, wydane przez tegoż w czasie Prorektorstwa Kamienieckiego dla Dyrektora zastępuią=cego w dawaniu Lekcyi Professorów słabych Złpol. 66 z Kassy Krzemienieckiey powró=cić zaleca; JXu Marciszewskiemu Prorektorowi Szkół Krakowskich rok iedenasty dobro=wolnego uczenia odbywaiącemu za uwolnieniem się tegoż od prac Szkolnych, zapewnia stosowną do Ustaw i rezolucyi swoiey na dniu 18 Miesiąca Wrzesnia roku 1790

zaszłey

1792
Máy.

zaszłéy pensyą ręczną i stołową ZłPol 1250, iakowá dla Akademików popadaiących kalectwu, w drugich dziesięciu leciech dobrowolnego uczenia, iest deklarowaná. — Z Protokołu Ekonomicznego Kommissyi Edukacyi Narodowéy wypisano i wydano. — Joachim Gintowt Dziewiałtowski Komę Edukę Narod. Sekretarz. —

Działo się w Warszawie na Sessyi Ekonomicznéy Kommissyi Edukacyi Narodowéy Dnia 24 Miesiąca Marca, roku 1792. = Kommissya Edukacyi Narodowéy z rapportu Wizyty przeszłoroczney odbieraiąc doniesienie że przy domie Akademickim Płockim na
3. wieży dawniéy kościelnéy pustkami stoiącéy, zawieszony dzwon Poiezuicki znacznéy wielkości przypadkom spadnięcia podległy, mogłby z czasem mury nadwerężyć, tenże dzwon ile Szkołom niepotrzebny sprzedać postanowiła, któréyto przedaży uskutecznienie w sposobie Licytacyi publicznéy za poprzedzaiącą urzędowną taxą Prorektorowi Szkół Płockich poleca. — Z Protokołu Ekonomicznego Kommissyi Edukacyi Narodowéy wypisano i wydano. Joachim Gintowt Dziewiałtowski Kommissyi Edukacyi Narod. Sekretarz —

Działo się na Sessyi Ekonomicznéy Kommissyi Edukacyi Narodowéy Dnia 24 Miesiąca Marca roku 1792. = Kommissya Edukacyi Narodowéy z rapportu Wizyty przeszłoroczney informowaną będąc, o potrzebie wyznaczenia pewnych funduszów na reparacye extraordynaryyné Domow i Szkół niektórych Akademickich; daié Kassie Jeneralnéy następuiące zlecenia. 1mo Rekwirować Rektora i Prorektorów Szkół Krzemienieckich
4. Sandomierskich i Łęczyckich, ażeby ci z wezwać mianemi Architektami lub Rzemieślnikami wymiarkowali wielość potrzebnego funduszu na reparacyą przy Szkołach namienionych, przez Wizytatorów za słuszné uznané, dla informowania o tem Kommissyi. 2o Przyiąć w Expensie rachunków Kassy Kaliskiéy Summę ZłPol. 134 na reparacye extraordynaryyné przy Szkołach Kaliskich przez Wizytatora na mieyscu zweryfikowané i za sprawiedliwe uznané nad wyznaczony ZłPol tysiąca fundusz wydaną. — Z Protokołu Ekonomicznego Kommissyi Edukacyi Narodowey wypisano i wydano — Joachim Gintowt Dziewiałtowski Komę Edukę Sekretarz —

Działo się w Warszawie na Sessyi Ekonomicznéy Kommissyi Edukacyi Narodowey Dnia 28 Kwietnia, roku 1792 = Kommissyá Edukacyi Narodowéy rezolwuiąc Memoryał
5. Zgromadzenia Szkół Lubelskich, dozwalá na ten raz, aby dwom Professorom powrócona była expens wyłożoná z przypadku ich choroby, którą podpisy Zgromadzenia zaświadczaią w Summie ZłPol 954 — W innych zaś podobnych zdarzeniach, aby świadectwo Doktora mieyscowego przy opisaniu gatunku choroby, było przyłączoné mieć chce: A nad to że osobnéy expensy stale na utrzymanie Doktora i Apteki przy Zgromadzeniach Szkół wszystkich podnosić niemoże, oświadczá — Z Protokołu Ekonomicznego Kommissyi Edukacyi Narodowéy wypisano i wydano — Joachim Gintowt Dziewiałtowski Komę Edukę Sekretarz.

Konkluzya. Po przeczytaniu takowych Rezolucyy Szkoła Głowná przesłać ie Wizytatorom zaleciła.

Co do trzeciego. Załatwienie tego punktu odsyłá Szkoła Głowná do czasu, w którym tabella Professorów na Szkoły układaná będzie.

Co do czwartego. Doniosł JX Prokurator o odebranych z Warszawy Medalach dla Szkół między któremi iest 84 Srebrnych, a 17 Złotych, te Szkoła Głowná na mieysca swoie rozesłać zalecá.

Co do piątego. Na przełożenie zgromadzenia Szkół Barskich, pozwalá Szkoła Głowná JPu
6. Bonowskiemu uczniowi tychże Szkół złożyć examen z Jeometryi teoretycznéy i praktycznéy przed Zgromadzeniem Szkół Winnickich, i toż Zgromadzenie obowięzuie, szczególniéy JX Brzezniowskiego Rektora JPP. Witwickiego i Smukrowicza, ażeby wspomnionego JP. Bonowskiego, z Jeometryi

tryi doświadczyli i zdanie swoie o iego zdatności na pismie rękami własnemi podpisane do Szkoły Główney przysłali, z którego ieżeli się pokaże zdatność tegoż JP. Bonowskiego, Kancellarya Szkoły Główney imieniem iey wyda mu zaświadczenie do otrzymania Patentu J. K. Mci na Jeometrę przysięgłego —

X. Jozef Szabel. S. T. D.
S. G. K. Rektor.
mpp.

Posiedzenie Ordynaryyne Pełne

Złożone Dnia 3. Czerwca

Do czytania dwoch Listów od Professorów Szkół JP. Chodackiego i Szczepańskiego — Czerwiec

Działo się w przytomności Osob radę Szkoły Główney składaiących w Protokole rządu na karcie 463. zapisanych.

Tak zgromadzona Szkoła Główna po przeczytaniu i podpisaniu konkluzyy ostatniego posiedzenia uchwaliła co następuie:

Punktu tego załatwienie do przyszłey Sessyi odłożone. X. Jozef Szabel. S. T. D.
S. G. K. Rektor.
mpp.

Posiedzenie Ordynaryyne Pełne.

Złożone Dnia 1 Lipca. — Lipiec

Do zaradzenia i stanowienia w następuiących punktach:

Nayprzód. Do czytania dwoch Listów od Professorow Szkoł JP. Chodackiego i Szczepanskiego

Powtore. Do wyznaczenia Delegacyi do ułożenia Tabelli i Etatu Professorów Szkół w Koronie.

Działo się w przytomności Osób radę Szkoły Główney składaiących w Protokóle rządu na karcie 464 zapisanych.

Tak zgromadzona Szkoła Główna po przeczytaniu i podpisaniu konkluzyy ostatniego posiedzenia uchwaliła co następuie:

1. Co do pierwszego. Ponieważ JP. Chodacki okazał przed Wizytatorem swoię biegłość w Jeometryi Teoryczney i Praktyczney, przeto Szkoła Główna przychylaiąc się do Jego żądania pozwoliła Mu wydać potrzebne zaświadczenie do otrzymania Patentu J. K. Mci na Jeometrę przysięgłego. — JP. Szczepańskiego Professora Fizyki w Szkołach Żytomierskich iako tu iuż w Krakowie przytomnego odesłała Szkoła Główna do Szkoły Matematyczney aby przed tąż Examen z Jeometryi złożył.

Co do drugiego. Do ułożenia Tabelli i Etatu Professorow Szkoł w Koronie wezwała Szkoła Główna Prezesów Collegiorum, Wizytatorów, JX Prefekta Kandydatów i Sekretarza. Czas zas do układania takowey Tabelli między 20 i 25 Sierpnia wyznaczyła, o-
2. strzegła oraz, aby ciż Delegowani Panow Tylmana i Korzeniowicza na uczenie Szkół niewysyłali

X. Jozef Szabel. S. T. D
Szkoły Głow: Kor: Rektor.
mpp.

Rok Szkolny

Po Reformie Szkoły Słowney Dwanasty Dnia 1go Pazdziernika 1792. Roku zaczęty.

1792.

Październik

Posiedzenie Ordynaryyne.

Złożone dnia 7go Października.

Do zaradzenia i stanowienia w następuiących punktach:

Nayprzod. Do czytania Rezolucyi P. Komissyi E. polecaiącey na Urząd Wizytatora JX. Trefflera, i oraz do czytania dwóch listów do tey materyi sciągaiących się.

Powtóre Do prezentowania Szkole Głł. Tabelli i Etatu Professorów Szkoł w Koronie od Delegacyi ułożoney, i wciągnienia oneyże w Protokół Instrukcyi.

Potrzecie Do czytania listu JX. Falkowskiego Prowincyała XX. Bazylianów w Litwie donoszącego o Osobach zgromadzenia Szkoł Włodzimirskich.

Poczwarte Do wysłuchania żądania JX. Drzewieckiego Prorektora Szkoł Wschowskich

Działo się w przytomności Osób Radę S.G. składaiących w Protokule Rządu na karcie 466. zapisanych.

Tak zgromadzona S.G. po przeczytaniu i podpisaniu konkluzyy ostatniego Posiedzenia uchwaliła co następuie:

Co do pierwszego. Czytana była Rezolucya P. Komissyi Edukacyiney polecaiąca JX. Treflera na Urząd Wizytatora w następuiącey osnowie

Działo się w Warszawie na Sessyi Ekonomiczney Komissyi Edukacyi Narodowey Dnia Trzydziestego Miesiąca Lipca Roku Tysiąc Siedmset Dziewięćdziesiątego Drugiego.

1. Kommissya Edukacyi Narodowey. Ponieważ teraz po skończonych dwóch latach dawnych Wizytatorów Generalnych przypada na drugie dwa lata Elekcya nowych Wizytatorów do Szkoł, przeto Komissya uprosiła J.O. Xcia Jmci Prymasa Prezesa aby napisał list do Szkoły Głowney Koronney z Zaleceniem aby w Elekcyi na Wizytatorów miała naypierwsze względy na JX. Treflera tak z zasług iako i z zdatności do tego Urzędu dobrze znanego oraz aby Szkoła Głowna w obraniu JXa Treflera na Wizytatora rozrządzeniem Komissyi powolność Swoią okazała —

Z Protokołu Ekonomicznego Kommissyi Edukacyi Narodowey wypisano i wydano — /L.S./ — Franciszek Cerner Kom: Eduk: Narod: Protokolista.

Czytany potem był w temże samym Interessie list od J.O. Xcia Jci Prymasa do Szkoły Głł. pisany znayduiący się w Protokole Korrespondencyi na karcie

2. Co do drugiego. Delegowani do ułożenia Tabelli i Etatu Pensyy Professorów Szkoł w Koronie takową Tabellę przez Siebie ułożoną prezentowali ktorą Szkoła Głł przyiąwszy w Protokoł Instrukcyi weciągnąć zaleciła iak następuie:

Etat Wydatku a 1a 8bris 1792. ad 1m 8bris 1793. roku na Szkoły Akademic w Kor:

Wydział Wielkopolski	Uczy z powinn:	Uczy z dobrey woli	Pensya Stołowa	Pensya uczącą z powin:	Pensya pierwiast:	Pensya dorobkowa	Pensya Urzędowa:	Summa pensyi	Summa Expensy Ogólney

Szkoły Poznańskie	Uczy z powin:	Uczy z dobrej woli	Pensya Stołowa.	Pensya Uczących z powin:	Pensya pierwiat:	Pensya dorobkowa	Pensya Urzędowa	Summa Pensyi	Summa Expensy Ogolney.	Pazdziernik
Rektor JX Jozef Przyłuski		12.			1150		850	2000.		
Professor Klassy 1szey JX. Woyciech Skibiński		12.			1150	550		1700.		
Klassy 11ey JX Ignacy Giecy		12.			1150	550		1700.		
Wymowy JP. Jozafat Wysiekierski		2.			1150	50		1200.		
Matemat: JP. Jakob Chodacki		6½			1150	275		1425.		
Fizyki JP. Jan Krzewski		10			1150	450		1600.	15825.	
Prawa JP. Kazmierz Domaradzki		12.			1150	550		1700		
Juris Canonici JX. Jerzy Chudzicki		12.			1150	550		1700		
Kaznodzieia JX. Zielenkiewicz		3.			1150		50	1200.		
Metr Języka Francuskiego							800	800		
Niemieckiego							800	800		
Szkoły Kaliskie.										
ProRektor JX. Jan Gorczyczewski		12.			1150		600	1750.		
Professor Klassy 1ey Kanty Jaskulski	2.			1050				1050.		
11ey Jozef Lenczewski		11.			1150	500		1650.		
Wymowy JP. Franciszek Dziekanowicz		2			1150	50		1200.		
Matematyki JP. Karpiński	2.			1050				1050	11700.	
Fizyki JP. Rafał Gubczyński		4			1150	150		1300		
Prawa JX. Jan Widłak		12.			1150	550		1700.		
Kaznodzieia JX Gabryel Cedrowicz		12.			1150		50.	1200		
Metr Języka Niemieckiego							800	800.		
Wydział Małopolski.										
Szkoły Lubelskie.										
Rektor JX Seweryn Wedykowski		12.			1150		850	2000.		
Professor Klassy 1ey JP. Piotr Łopieński		12.			1150	550		1700.		
Klassy 11ey JX Michał Zalewski		11.			1150	500		1650.		
Wymowy JX Baczyński		5.			1150	200		1350.		
Matemat: JP. Wincenty Ostrowski	4.			1050.				1050.	11550.	
Fizyki JP. Andrzey Smolikowski	4			1050.				1050.		
Prawa JP Xawery Refferowski		1.			1150			1150.		
Kaznodzieia Trynitarz										
Metr Języka Francuskiego							800	800.		
Języka Niemieckiego							800	800.		
Szkoły Pińczowskie.										
ProRektor JX Juszyński		3	Szkoły te nie opłacaią się z kassy P. Kommissyi.							
Professor Klassy 1ey Tomasz Wysocki	1.									
Matemat: i Fizyki Adam Kopijewski	6.									
Wymowy i Prawa JX. Juszyński		3.								
								39075.	39075.	

1792.

Pazdziernik

	Uczy z powinności.	Uczy z dobrey woli	Pensya Stołowa	Pensya uczących z powinno:	Pensya pierwiastkowa	Pensya dorobkowa.	Pensya Urzędowa.	Summa Pensyi	Summa Expensy Ogolney.
Transport Lateris								39075.	39075.
Szkoły Sandomirskie									
ProRektor JP. Michał Kubeszowski		12.			1150.		600.	1750.	
Professor Klas: 1ey JX. Michał Bączowski		11.			1150.	500.		1650.	
11ey JP. Szczepan Janiszewski		12.			1150.	550.		1700.	
Wymowy JX. Tomasz Ćwikliński		11.			1150.	500.		1650.	
Matemat: JP. Woyciech Swidlicki		½.			1125.			1125.	11575.
Fizyki JP. Szczepański	3.			1050				1050.	
Prawa JP. Jan Orłowski		3.			1150.	100.		1250.	
Kaznodzieja JX. Ćwikliński							600	600.	
Metr Języka Niemieckiego							800	800	
Szkoły Przygłowne Krakows:									
ProRektor JX. Franciszek Marciszewski		12.			1150	100		1250.	
Substytut ProRek. JP. Antoni Himonowski		12.			1150.		600	1750.	
Professor klas: 1ey JP. Andrzey Hussarowski		6.			1150	250		1400	
Klas: 11ey JP. Mateusz Mecherzyński		11.			1150.	500		1650.	
Wymowy JX. Domin: Markiewicz		2.			1150.	50.		1200	
Matemat: JP. Michał Dymidowicz		4½			1150.	175.		1325.	15425.
Fizyki JP. Walenty Kłossowski		9.			1150.	400.		1550	
Prawa JP. Jozef Sołtykowicz		4			1150	150		1300	
Kaznodzieja JX. Antoni Muszyński		12.			1150.		50.	1200	
Metr Rysunków JP. Esztereycher							1200.	1200	
Metr Języka Francuskiego							800	800.	
Niemieckiego							800	800.	
Wydział Mazowiecki									
Szkoły Warszawskie									
Rektor Substytut JP. Daniel Hajewski		12			1150.		850.	2000	
Professor klas: 1ey JP. Antoni Sławiński		4.			1150.	150		1300	
klas: 11ey JP. Wirtelewicz		3.			1150.	100.		1250	
Wymowy JP. Kossakowski	2.			1050.				1050.	
Matemat: JP. Franciszek Borówka		1.			1150			1150	11850.
Fizyki JP. Jacek Krusiński		3.			1150.	100		1250.	
Prawa JP. Bartłomiey Szulecki	3.			1050				1050	
Kaznodzieja JX. Floryan Jelski		4.			1150		50	1200	
Metr Języka Francuskiego							800.	800.	
Niemieckiego							800.	800.	
								77915.	77915.

	Uczy z powinności	Uczy z dobrey woli	Pensya Stołowa	Pensya uczących z powin	Pensya pierwiastkowa	Pensya dorobkowa	Pensya Urzędowa	Summa Pensyi	Summa Expensy Ogólney	Październik
Transport Lateris								779.15	779.15	
Szkoły Płockie										
ProRektor JX Jakob Ossowski		11			1150		600	1750		
Professor Klas. 1ey JP Felix Kurkowski	3			1050				1050		
Klas. 11ey JP Adam Kobylecki		4			1150	150		1300		
Wymowy JP Jozef Brzozowski		12			1150	550		1700		
Matematyki JP Jacek Kukliński	4			1050				1050	10950	
Fizyki JP Tomasz Dobrowolski		5			1150	200		1350		
Prawa JP Tomasz Polański		5			1150	200		1350		
Kaznodzieja JX Ossowski lub Zakonn							600	600		
Metr Języka Niemieckiego							800	800		
Szkoły Łęczyckie										
ProRektor JX Stanisław Delerdt		12			1150		600	1750		
Professor Klas 1ey Ignacy Jaślikowski		1			1150			1150		
Klas. 11ey JX Maciey Tyblewski		11			1150	500		1650		
Matemat JP Michał Grabski		½			1125			1125	10375	
Fizyki JP Paweł Starnawski		11			1150	500		1650		
Prawa i Wymowy JP Rycharski	5			1050				1050		
Kaznodzieja JX Jan Krygier		11			1150		50	1200		
Metr Języka Niemieckiego							800	800		
Wydział Wołyński										
Szkoły Krzemienieckie										
Rektor Nepomucen Tylkowski		12			1150		850	2000		
Professor Klas 1ey JP Franci: Tecław		2½			1150	75		1225		
Klas 11ey JP Benedykt Krzesz		12			1150	550		1700		
Wymowy JP Maciey Ocwieiowski		11			1150	500		1650		
Matemat JP Woyciech Jarkowski		1½			1150	25		1175	11845	
Fizyki JP Karol Mirowski		3			1150	100		1250		
Prawa JP Antoni Jarkowski		3			1150	100		1250		
Kaznodzieja Proboszcz utrzymuie										
Metr Języka Francuskiego							800	800		
Niemieckiego							800	800		
Szkoły Kamienieckie										
ProRektor JP Kasper Łuczewski		10			1150		600	1750		
Prfr: Klas. 1ey JP Jan Rycharski		2½			1150	75		1225		
Klas. 11ey JX Seweryn Kobyliński		12			1150	550		1700		
Wymowy JX Mikołay Baranowicz		12			1150	550		1700		
Matemat JP Kajetan Ciszewski		11			1150	500		1650	12875	
Fizyki JP Maciey Kasprowicz		5			1150	200		1350		
Prawa JX Jan Połaczkiewicz		8			1150	350		1500		
Kaznodzieja JX Bogdanowicz		7			1150		50	1200		
Metr Języka Francuskiego							800	800		
								12396	12396	

	Uczy z powinności	Uczy z dobrey woli	Pensya Stołowa	Pensya uczących z powin.	Pensya Pierwiastkowa	Pensya dorobkowa	Pensya Urzędowa	Summa Pensyi	Summa Expensy Ogolney
Transport Lateris								123960	123960
Szkoły Łuckie.									
Pro Rektor JX. Mateusz Truszyński		11			1150		600	1750	
Professor Klas: 1ey JX. Franciszek Jaskulski		9			1150	400		1550	
Matemat: i Fizyki Chruścielski		4			1150	150		1300	
Wymowy i Prawa JP. Jan Nawrocki		7			1150	300		1450	7450
Kaznodzieja Zakonnik							600	600	
Metr Języka Niemieckiego							800	800	
Wydział Ukraiński.									
Szkoły Winnickie.									
Rektor JX. Edmund Broszniowski		12			1150		850	2000	
Professor 1ey Klas: JP. Jan Łuczyński	1			1050				1050	
11ey Klas: JP. Maciey Zaiączkowski		2			1150	50		1200	
Wymowy JP. Świnecki		1			1150			1150	
Matemat: JP. Marcin Smukrowicz		3			1150	100		1250	11900
Fizyki JP. Jan Witwicki		5			1150	200		1350	
Prawa JP. Sebastyan Porębiński		12			1150	550		1700	
Kaznodzieja Zakonnik							600	600	
Metr Języka Francuskiego							800	800	
Niemieckiego							800	800	
Szkoły Żytomirskie.									
Pro Rektor JX. Jan Odyniec		12			1150		600	1750	
Professor Klas: 1ey JP. Jan Wisznicki		11			1150	500		1650	
Klas: 11ey JX. Mateusz Więckowski		9			1150	300		1450	
Wymowy JP. Alexy Marszewski		7½			1150	325		1475	
Matemat: JP. Sebastyan Zakrzewski		3			1150	100		1250	11675
Fizyki JP. Jozef Kozłowski	1			1050				1050	
Prawa JP. Antoni Wolinski		11			1150	500		1650	
Kaznodzieja Zakonnik							600	600	
Metr Języka Niemieckiego							800	800	
								153985	153985

X. Jozef Szabel S. T. D. Szkoły Gł: Koron: Rektor — X. Bonifacy Garycki S. T. i O. P. Doktor Collegii Morali Praeses — X. Antoni Popławski Wizytę: Jeneral: Jozef Januszewicz Sekretarz Szkoły Głowney Koronney — Jan Kanty Krusinski Wizytator Jeneralny.

3. Co do trzeciego. Czytany był list JX. Falkowskiego Prowincyała Zgromadzenia XX. Bazylianów w Prowincyi Litewskiey w ktorym donosi iż na Rok teraźnieyszy Szkolny w Zgromadzeniu Włodzimierskim użyci są X. Symplician Powsłowski do Prawa X. Paulin Skolanowski do Klassy 11ey X. Leo Chryćkiewicz do Klas: 1ey do Wymowy Fizyki i Matematyki ciż sami co i w Roku przeszłym.

4. Co do czwartego. Prezentowana była Szkole Gł. Tabella Professorow Szkoł Wschowskich od ProRektora tychże Szkół przysłana, ktorą Szkoła Gł. nawet co do odmiany Proffessora Matematyki potwierdziwszy w Protokoł wciągnąć i przez extrakt JX Drzewieckiemu ProRektorowi Szkoł Wschowskich przesłać zaleciła. Październik

ProRektor JX Wawrzeniec Drzewiecki
Professor Klassy 1ey JX. Floryan Stachorski
Wymowy i Prawa JX. Urban Flaum
Matematyki JX Gumbrycht
Fizyki JX Piotr Zaliński
Dozorca Konwiktu JX Eras Stachowski.

X. Jozef Szabel. S. T. D.
S. G. K. Rektor.
mpp.

Posiedzenie Extraordynaryine Deputowane. 3 Grudzień

Złożone Dnia 4. Grudnia.
Do odebrania Rapportów o Wizycie Szkoł Narodowych w Koronie Działo się w przytomności Osob Radę Szkoły Gł. składaiących WJX Rektora JJXX. JJ. PP. Garyckiego Popławskiego Trzcińskiego Krusińskiego Fiiałkowskiego i Januszewicza Sekretarza.
Tak zgromadzona S. G. po przeczytaniu i podpisaniu Konkluzyy Ostatniego Posiedzenia uchwaliła co następuie.

1. JP. Krusiński i JX. Popławski o Wizycie Szkoł Narodowych w Koronie zdali przed Szkołą Głowną Rapport, wciągu czytania Rapportów następuiące zapadły konkluzye: 1º Zgodziła się Szkoła Gł. aby Książki Elementarne w Szkołach Krakowskich ProRektor przedawał i z zebranych za tez Książki pieniędzy rachunek przed Wizytatorami zdawał. 2º Zleciła Szkoła Gł. JP. Himonowskiemu aby ten zanim żądanie iego do P. Kommissyi względem wysłużonego dorobku podane będzie dowiodł wprzodey iż był Substytutem, przez iak długi czas, i od kogo postanowionym. 3º Zapyta się Sekretarz Rektora Wydziału Małopolskiego czyli iuż odesłał Medale Szkołom Kieleckim. 4º Przyszły Wizytator doniesie Zgromadzeniu Włodzimirskiemu iż Szkoła Gł. przyimie na Fundusz Kandydacki P. Siemiątkowskiego ieżeli ten po odbytym Examinie pokaże się być zdatnym do tego Stanu. 5º Książkę przy zdawaniu Urzędu przez JX. Broszniowskiego dla informacyi Następcy w Łucku zostawioną, a przez Wizytatora Małopolskiego na Rekwizycyą Szkoły Gł. do Krakowa przywiezioną w Archiwum Swoim Szkoła Gł. złożyć kazała, do zapisywania zaś podobnych Informacyy dla następnych ProRektorów nową sporządzić dzisieyszemu ProRektorowi Szkoł Łuckich zleciła. 6º Zapyta się Sekretarz JX. Swiebockiego o Medale dla Szkoł Ołyckich w Roku 1790. na iego ręce przesłane. 7º Lubo XX. Kommunistów Zgromadzenia Szkoł Węgrowskich Rapport dzisieyszego Wizytatora Wielkopolskiego nieobwinia o nieprzyzwoite z Uczniami postępowanie w czym Roku przeszłego całe Zgromadzenie oskarżone było, że iednak Zgromadzenie to nie przysyła dotąd wedle Konwencyi z P. Kommissyą zawartey Kandydatów na słuchanie Lekcyy

przy

Grudzień przy Szkole Gł. Koronney; Szkoła Gł. postanowiła przesłać mu Rezolucyą P. Kommissyi w Roku 1792. w Miesiącu Kwietniu zapadłą do tey Materyi sciągaiącą się — 8° Na doniesienie JX. Wizytatora iż P. Kasprowicz Professor Fizyki w Kamiencu nietylko że w Roku przeszłym kilka razy w czasie Nauk wyieżdżał ale nawet w Roku teraźnieyszym dopiro dnia 26. 8bris do odbywania powinności Nauczycielskich powrócił; zleciła Szkoła Gł. Sekretarzowi Swemu ostrzedz go iż ieżeliby od przyszłey Wizyty był o tę nieregularność obwiniony Szkoła Gł. przymuszoną będzie uwolnić go od obowiązków Nauczycielskich

2.

X. Jozef Szabel. S. T. D.
S. G. K. Rektor. mpp.

Posiedzenie Extraordynaryine Deputowane.

Złożone Dnia 12. Grudnia.
Do odczytania Rapportu o Wizycie Szkoł Narodowych w Koronie przez Sekretarza ułożonego
Działo się w przytomności Osob WJX. Rektora JJXX JJPP. Garyckiego, Popławskiego, Trzcińskiego, Przybylskiego Krusińskiego i Januszewicza Sekretarza.
Tak Zgromadzona S. G. po przeczytaniu i podpisaniu konkluzyy ostatniego Posiedzenia uchwaliła co następuie.
O Wizycie Szkoł Narodowych w Koronie czytał Sekretarz przez Siebie ułożony Rapport, ktoren Szkoła Gł. przyiąwszy w Protokoł wciągnąć i do P. Kommissyi przesłać zaleciła.

O Szkołach Narodowych w Koronie tak Akademickich iako i Zakonnych wyiąwszy Szkoły JJXX. Piiarów do Prześwietney Kommissyi Edukacyyney Rapport.

1. JP. Krusiński do Szkoł Krakowskich Pinczowskich Kieleckich w Wydziale Małopolskim Poznańskich, Kaliskich, Trzemeszyńskich, Wschowskich Wydziału Wielkopolskiego, Warszawskich Płockich Łęczyckich Rawskich Pułtuskich i Węgrowskich Wydziału Mazowieck. i JX. Popławski do Szkoł Lubelskich i Sendomirskich Wydziału Małopolskiego, Krzemienieckich Kamienieckich, Łuckich, Ołyckich Włodzimirskich, Ostrogskich Barskich Szarogrodzkich, Wydziału Wołyńskiego, Winnickich, Żytomirskich Lubarskich Humańskich Kaniowskich i Owruckich Wydziału Ukraińskiego wysłani od Szkoły Głowney Jeneralni Wizytatorowie zdawszy Jey dopiero na początku Miesiąca Grudnia o Wizycie tychże Szkół Rapporta Szkoła Głowna wyciągnione z tych Rapportów o Szkołach wiadomości w miarę informacyi od Wizytatorów odebranych P. Kommissyi w następuiącey osnowie donosi.

§ I.

Stan Nauk, Nauczyciele Szkoł, Liczba Uczniów.

Szkoły Krakowskie.

Osoby Zgromadzenia.

ProRektor Substytut JP. Antoni Himonowski.
Professor I. Klassy JP. Andrzey Hussarowski.
II. Klassy JP. Mateusz Mecherzyński.
Wymowy JP. Antoni Himonowski.
Matematyki JP. Michał Dymidowicz
Fizyki JP. Walenty Kłossowski.
Prawa JP. Józef Sołtykowicz
Kaznodzieja JX. Antoni Muszyński.
Metr Języka Niemieckiego JP. Franciszek Borowka
Francuskiego JP. Jozef Sołtykowicz

Liczba Uczniów 500 — Zastępuiący chorego w tych Szkołach ProRektora lubo przy pracowitych Professorskich obowiązkach przecież powinności Urzędu ProRektorskiego starał się wykonywać, Spodziwa się Wizytator, że gdy mu teraz sam tylko dozor iest poruczony nieuchybi żadnego Ustawami przepisanego obowiązku w miarę dobrych swych chęci i wielu do rządzenia przymiotow, Nauczyciel Klassy I. czyni zadosyć powołaniu Swemu z Grammatyki popis dobrze się udał, Uczniowie przekładaiąc Wypisy każdy wyraz co do wszystkich stosunków grammatycznych uważali a dopiero cały sens gładkim polszczyzny składem tłomaczyli, szukanie słów w Dykcyonarzu Łacińsko Polskim iak iest przytrudne na początkuiące dzieci, tak postrzeżona w nich w tym punkcie łatwość dowodem była pilności z strony Professora, z Jeografii mniey niż mierny odniesiony pożytek z Nauki Moralney mierny, z Arytmetyki dobry, Formy Charakterów okazywane były z ukontentowaniem Wizytatora — Nauczyciel Klassy II. iako niegdyś w Szkołach Winnickich szczęśliwie pracował, w Objekcie Moralnym z Uczniami Klass wyższych, tak rownie umiał się znaleźdz z młodszemi, Ze wszystkich ieneralnie Nauk wybornie Uczniow na popis Wizytatorski usposobił, w czasie Examinu poznał Wizytator iż Professor ten stara się mówić do Uczniów swych rozsądnie i zrozumiale takiegoż od nich tłomaczenia się wymagaiąc — Nauczyciel Wymowy tłomaczył wszystko do czego był ustawami obowiązany, z części lekcyy do niego należących na ktore iuż są Książki Elementarne dosyć znaczny Uczniowie odnieśli pożytek, ale z tych ktore sam zbierał i Uczniom dyktował mniey pożytkowali niżeli Zwierzchność ma prawo dopomnieć się; przyczyna tego być może udzielanie się pominionego Prfra obowiązkom Rządcy ktore iako trudne i obszerne całego człowieka wyciągać zdaią się — Professor Matematyki pracowicie dawał swoy objekt, starał się on dać swoiey Nauce taki porządek, iaki zawsze pierwszym Jeometrom zdawał

się

Grudzień się być naydokładnieyszym, w tłomaczeniu przepisaney sobie Jeometryi nie brał żywcem z Książki pytań, lecz tak podania i zagadnienie szykował, iak iedne z drugich wypływaią, i na nich się gruntuią, iak służyć mogą młodemu za praktyczną Loikę i iak po wielkiey części są od Euklidesa zostawione — Algiebra dawaną była iak należy i Uczniowie w niey znacznie postąpili; oprócz Uczniów regularnie do Klass przychodzących chodzili nadto do Klassy III. Woyskowi od Artyleryi, z których dwoch popisało się z ukontentowaniem Wizytatora i przytomnych Officierów — Loika w Klassie VI. dawana była dobrze, lecz tłumaczenie się Uczniów nie dosyć odpowiedało zamiarom Prfra. — Professor Fizyki wydał na popis z Nauk niemaiących pod ów czas Książek Elementarnych bardzo piękne traktaty, wszystkie przepisane sobie traktował Materye, dał niepospolite dowody swey usilności i pracy, Uczniowie ze wszystkich Nauk i po wszystkich Klassach nadmierny pożytek odnieśli — Professor Prawa z Nauki Moralney Prawa Natury, Prawa Politycznego, w miarę rzadkiey swoiey do tego objektu zdatności Uczniów po wszystkich Klassach usposobił, Wypisy także łacińskie gładko tłomaczyli, Klassa iednak III. z Historyi nienaylepiey się popisała, w Jeografii, mnieyszy niżeli się spodziewać należało postępek okazał się, przypisuie to Wizytator niedostatkowi kart Jeograficznych — W Językach Francuskim i Niemieckim postępek znaczny większy iednak z Niemieckiego i większa liczba Uczniów do niego przykładała się. Prorektor żalił się na opieszałość Metra Francuskiego, zalecił mu Wizytator aby gdy nienastąpi poprawa użył służącego sobie prawa i Metra bez żadnego względu na Osobę odmienił

Wydział Wielkopolski.

Szkoły Poznańskie.

Osoby Zgromadzenia.

Rektor JX. Józef Przyłuski Kanonik Katedralny Poznań:
Professor I. Klassy JX. Woyciech Skibiński.
II. Klassy JX. Ignacy Giecy.
Wymowy JP. Jozafat Wysiekierski.
Matematyki JP. Jakob Chodacki.
Fizyki JP. Jan Krzeski.
Prawa JP. Kazmierz Domaradzki.
Kanonów JX. Jerzy Chudzicki
Kaznodzieja JX. Jan Zielenkiewicz
Metr Języka Francuskiego P. Sermenti
Niemieck. P. Kicler.

Liczba Uczniów 212 — Rektor Szkoł obowiązki tyczące się

dozoru

dozoru i policyi Szkolney scisle wykonywa. inne zaś ktorych dokonać lata Jego niedozwalaią iakoto utrzymywanie Konwiktów i ich wizytowanie, chodzenie po Stancyach Dyrektorów i Uczniów, odbywa przez uproszone od siebie ze Zgromadzenia Osoby bez żadney w tey mierze szody i uchybienia — Uczniowie Klassy pierwszey oprocz Jeografii i Arytmetyki z ktorych mierny Wizytator znalazł postępek, ze wszystkich innych Nauk dobrze popisali się Formy także swych nieposlednich charakterów prezentowali — Professorowi Klassy II. nie było nic do zarzucenia; Jeografiia w tey Klassie tak dobrze dawana była że słusznie Professorowi temu w tey mierze pierwszeństwo między innemi przyznać należy, do tego tłomaczenie się iego przyiemne, sposob postępowania łagodney pomienionych przymiotów w Uczniach spodziewać się każe — Wymowa po wszystkich Klassach dobrze dawana była że słusznie Professorowi temu pierwszeństwo przyznać należy, tłomaczyli się Uczniowie ięzykiem polskim dobrze łacińskim nienaygorzey, w Klassie V. znać było cokolwiek opuszczenia się z strony Uczniów, ktorego opuszczenia się nie mogł znaleśdź Wizytator przyczyny /: ile że z innych Lekcyy dosyć pożytkowali :/ domyśla się iednak że powzięta ku Professorowi niechęć była na przeszkodzie do zupełnego odpowiedania pracom iego, zaradził temu Wizytator ile w mocy Jego było — Matematyka dawana była po Klassach z Książek Elementarnych w stosunku mierney Professora zdatności a wielkiey Jego usilności Uczniowie dosyć korzystali klassa tylko VI. z Loiki nie dobrze usposobioną była co zdało się być winą Professora — Fizykę znalazł Wizytator dobrze dawaną, w czwartey Klassie były wprawdzie na Examen surowo z książki Elementarney przekopiiowane bytania lecz z odpowiedzi Uczniów przekonał się Wizytator że Professor w tłomaczeniu zastanawiał się nad niemi i mocne łączył uwagi ktore nie mogą być tylko skutkiem dobrey objektu znaiomości — Piąta Klassa z kilku tłomaczonych sobie traktatów iakoto o własnosciach ciała w powszechności, o attrakcyi, o ogniu, o powietrzu itd. dobrze się popisała; w iedney tylko hidrostatyce były z strony precyzyi w w dowodzeniu niedostatki, lecz to dla tego że ieszcze do czasu Wizyty Professor tego traktatu z Uczniami nie powtarzał, i dopiero na Publiczny Popis lepiey ich usposobić przyobiecał. z Historyi Naturalney w Klassie V. i z Historyi Kunsztów w Klassie VI. mało było materyy wytłomaczonych, Professor usilny i pracowity i Uczniowie do tego objektu wiele pokazali przywiązania, mimo znaczney Professora wady ktorego mowa prędka i na pozor obrazliwa — Examen z prawa naymocnieysze w Wizytatorze wzbudził ukontentowanie, sposob uczenia Professora iest wcale osobliwy. Nie dyktuie on seksternow ale tylko materye do objektu swego należące tłomaczy, Uczniowie dopiero na wytłomaczone sobie w Szkole materye w domu przygotowują

Grudzień gotowuią odpisy, musi to bydz skutkiem dobrego i iasnego tłomaczenia się Prfra, kiedy Uczniowie przynosząc przez siebie wygotowane odpisy, rożnią się w słowach ale mało w myslach i ich z sobą powiązaniu, każdy tedy Uczeń w materyach prawa Natury, Ekonomicznego Politycznego ma przez siebie w domu ułożony sextern i z niego się tłomaczy. Te sexterny Wizytator przeglądał i o rzeczywistosci przekonał się. Szkoła Słowna ma honor polecić Prfra tego szczegolnym P. Kommissyi względom — Do Języka Niemieckiego więcey niż do Francuskiego przykłada się Uczniow, do obydwoch iednak z ochotą i korzyscią.

Szkoły Kaliskie.

Osoby Zgromadzenia.

ProRektor JX. Jan Gorczyczewski.
Professor Klassy I. JP. Kanty Jaskulski.
II. JP. Jozef Lenczewski
Wymowy JP. Franciszek Dziekanowicz
Matemat. JP. Adam Kopijewski
Fizyki JP. Rafał Gulczyński.
Prawa JX Jan Widłak
Kaznodzieja JX Gabryel Cedrowicz
Metr Języka Niemieckiego JP Karol de Finance

Liczba Uczniow 200 — ProRektor pełni wszystko do czego ustawami obowiązany — w Klassie I. miernie korzystali Uczniowie — W Klassie II. nadmierny Uczniow okazał się postępek — charaktery w obydwoch Klassach dosyć formowane — Professor Wymowy nie ze wszystkim do tego objektu usposobiony iednakowoż przez swoię usilność mierny w Uczniach zrobił postępek, większy z Grammatyki samey niż Wypisow, większy w Klassie V i VI. z Wymowy Polskiey niż Łacińskiey — w Matematyce znaczne opoźnienie widać było, nie mogł dostrzedz Wizytator czyli to brało początek z niedbalstwa Prfra lubo do tego objektu ze wszech miar zdatnego, czyli też z iego choroby na ktorą się żalił, i ktorey dowodził swiadectwem Ludwika Perzyny tamecznego Doktora — Z Fizyki mniey niż mierny pożytek po wszystkich Klassach znalazł Wizytator — Z Prawa naynikczemniey popisali się Uczniowie, Professor iuż podeszły staie się coraz bardziey ociężałym, i choć by chciał nie wydoła tak obszernemu objektowi ktorego się nie uczył i nie ma o nim czystych wyobrażeń — Do Języka Niemieckiego 30. przykłada się Uczniow z znaczną korzyscią.

Szkoły Wschowskie XX. Cystersow.

Osoby Zgromadzenia.

ProRektor JX. Wawrzeniec Drzewiecki
Professor Klassy I. JX. Floryan Stachorski.
Wymowy i Prawa JX Urban Flaum
Matematyki JX. Remigiusz Pawlicki.

Fizyki JX Piotr Zaliński.
Metr Języka Niemieckiego JX Flaum.

Liczba Uczniow 60_ ProRektor pilnuy teraz niż dawniey dopełnia swoich obowiązkow_ Profesor Klassy I. Uczniow swoich dwoch letnich z Grammatyki Wypisow, Nauki Moralney Nauki Chrześciańskiey, dobrze usposobił, z Arytmetyki i Jeografii miernie się popisali_ Profesor Fizyki maiąc mierną zdatność do tego objektu i mierną w sztuce uczenia biegłość był przyczyną iż Uczniowie mierny okazali postępek, oprocz tego musi on być pobocznemi obowiązkami roztargniony o czym trudno było dowiedzieć się_ Profesor Prawa i Wymowy Ludwika wymowy czerpał po większey części z Dekoloniusza, odpowiadali Uczniowie po Łacinie więcey na pamięć niż na rozum, z Historyi także niewiele było pożytku, a w Klassie przecież trzeciey do tłomaczenia Klassycznych Autorow nienaygorzey byli usposobieni Uczniowie, Na Nauczyciela tego zawiele iest mieć, dwa tak obszerne objekta_ z Matematyki żadney prawie nie odnieśli Uczniowie korzyści co było winą Lyfra do tey Nauki zdatności niemaiącego a wiele o sobie rozumieiącego, zaradzaiąc Wizytator tey nieprzyzwoitości postarał się u Zwierzchności Zakonney o odmianę Lyfra tego i umieszczenie X. Gumbrychta ktory iuż przy Szkole Koronney kursow Nauk wysłuchał_ _ Do Języków Francuskiego i Niemieckiego z ochotą i korzyścią przykładali się Uczniowie

Szkoły Trzemeszyńskie XX. Kanonikow Lateraneńskich.
Osoby Zgromadzenia.
ProRektor JX Woyciech Jasiński.
Profesor I Klassy JX Jan Lykowski
Fizyki JX Stanisław Omiński
Wymowy i Prawa JX Woyciech Jasiński

Liczba Uczniow 40_ Ciężka i ciągła chorobą ProRektora była przyczyną że obowiązki Urzędu Jego nie mogły być zupełnie wykonane, obarczanie go trudnemi i ciężkiemi na raz obowiązkami, ktorym przez szlachetną ambicyą chciał zadosyć uczynić były przyczyną starania się Jego, ktore w miarę wzięte stały by się Naukom pożytecznemi_ _ Uczniowie Klassy I. z Grammatyki Wypisow, Nauki Moralney Nauki Chrześciańskiey dosyć dobrze odpowiedali, lecz z Jeografii i Arytmetyki nic nie umieli_ Profesor Matematyki i Fizyki wcale nieusposobiony ztąd wnieść można o postępku Uczniow ktorzy tylko mechanicznie swoie lekcye odmawiali_ Profesor Wymowy i Prawa ten sam co i ProRektor dla swoiey choroby nie mogł przyzwoicie dopełnić obowiązkow Lyfra i dla tego Uczniowie nader mało korzystali, co nie iest w żaden sposob winą Lyfra.

Wydział Mazowiecki.

Szkoły Warszawskie

98.
1792.
Grudzień

Osoby Zgromadzenia.
Rektor Substytut JX Daniel Hajewski
Profesor klasy I. JP. Antoni Stawiński.
II. JP Ignacy Wirtelowicz
Wymowy JP. Bartłomiey Kossakowski.
Matematyki JP. Marcin Krosowicz
Fizyki JP. Jacek Kruszinski.
Prawa JP. Bartłomiey Szulecki.
Karnodzieja JX Floryan Jelski
Metr Języka Francuskiego JP Emmanuel De Murai
Niemieckiego JP. Tomasz Szpilert.

Liczba Uczniow 407.—Rektor wykonywa swoie obowiązki wyiąwszy iż Dzieci po Stancyach nie odwiedza co w Warszawie iest rzeczą trudną— Profesorowie klasy I. i II. nie mieli nic sobie do zarzucenia tak z strony swey pracy iako z strony korzyści Uczniow— Wymowa w tych Szkołach nienaylepiey dawana była zdaie się iż Profesor nie wiele ma do tego objektu ochoty— Profesor Matematyki zadosyć czynił powołaniu swoiemu, i Uczniow w klasie III. IV. i V. wybornie usposobił, klasa VI. z Logiki, nienaylepiey popisała się ale to przypisać należy opieszałości Uczniow— Pod Profesorem Fizyki od wszystkich poprzedzaiących Wizyt sprawiedliwie zalecanym, znaczne Uczniowie odnieśli korzyści— Pr. Prawa zdatny i usilny po wszystkich klasach dobrze Uczniow na popis wystawił, w klasie III. i IV. cokolwiek z Jeografii chybiano, lecz to rownie iako i po innych Szkołach zdawało się być skutkiem niedostatku kart Jeograficznych— Język Francuski przez godzinę tylko na dzień, w tych Szkołach dawany bywa, przykładało się do niego 14. Uczniow z nienaywiększym pożytkiem i nienaywiększą ochotą— Język Niemiecki miał Uczniow 50. uczęszczaiących na lekcya z ochotą i pożytkiem.

Szkoły Płockie.

Osoby Zgromadzenia.
Pro Rektor JX Jakob Osowski.
Profesor klasy I. JP Felix Kurkowski.
II. JP Adam Kobylecki
Wymowy JP. Jozef Przezowski.
Matematyki JP. Jacek Kuklinski.
Fizyki JP. Tomasz Dobrowolski.
Prawa JP Tomasz Polański.
Karnodzieja JX. Osowski
Metr Języka Niemieckiego JP. Tomasz Polański.

Liczba Uczniow 200— Pro Rektorowi nie było nic do zarzucenia— Pr. I. klasy do czasu Wizyty nie wiele iuż miał do wytłomaczenia materyy z nauk sobie przepisanych, Uczniowie Jego nadmienny odnieśli pożytek, miał doniesienie Wizytator że Profesor ten primis Julii z Płocka wyiechał i iuż do końca roku nie powrocił, uprosił sobie zdnak na swoie mieysce
Substytuta

Substytuta — O Klassie II. co do postępku Uczniów toż samo powiedzieć można co i o Klassie I. i lubo Professor pełnił swoie obowiązki wszelako zdawało się Wizytatorowi że dawniey gorliwszym był o dobro swey Klassy — Wymowa szła bardzo dobrze cała Grammatyka do czasu Wizyty była wytłomaczona, Wypisy także dobrze tłomaczone były, Uczniowie podług stopni Klass dawali sprawę z wykładów Grammatycznych Historycznych Krytycznych itd zdaie się że ten Nauczyciel naylepiey wszedł w myśl przestrog Ustawami obiętych a do tłomaczenia Klassycznych Autorow stosownych w Klassie VI. tłomaczone były uwagi o Wymowie i Poezyi i że dobrze przez Uczniow zrozumiane były pokazało się w praktyce gdy ciż Uczniowie swoiey własney roboty Mowy i Wiersze dosyć dobrze ułożone czytali — Matematyka z Książek Elementarnych tłomaczona była wiele ieszcze zostawało rozdziałów do ukończenia ktore po Wizycie w miarę krotkiego do wakacyy czasu pewnie ukończone być nie mogły, Loika w VI. Klassie nienaygorzey traktowana, Professor zna swoy objekt i dla tego gdy o pilnosci swey dobre od Zwierzchnosci mieyscowey odebrał swiadectwo, trudno było Wizytatorowi dostrzedz przyczyny, ktoreyby mały w Uczniach postępek przypisać należało, domyśla się Wizytator że przygrubsze Professora tego z Uczniami obchodzenie się o co wyraźnie ieden z Uczniów żalił się, było przyczyną niechęci ku Professorowi a ztąd małego z Nauk postępku, po prywatnym Prfra tego napomnieniu spodziewać się należy poprawy Jego w tey mierze — Pod Professorem Fizyki w Klassie III. z ogrodnictwa i wypisow miernie się Uczniowie popisali, w Klassie IV. z Rolnictwa i wypisow miernie, z wstępu do Fizyki lepiey, w Klassie V. tłomaczone były Traktaty o Powietrzu, o Ogniu, o Elektryczności, Optyka i Astronomiia, z tych dwa ostatnie i naylepiey od Prfra zebrane i z nich naylepiey usposobieni Uczniowie, z Botaniki Historyi Naturalney i rzeczy kopalnych niewielki postępek w Klassie VI. z Historyi kunsztów dobrze odpowiedali Uczniowie, Wypisy do tey Nauki tłomaczone nie były — Prfr. Prawa w Klassie III. całą moralną Naukę do czasu Wizyty przebiegł i w niey iako i Wypisach dosyć postąpili Uczniowie, z Historyi Assyryyskiey i Perskiey tudzież Jeografii mało było pożytku, Klassa IV. z prawa natury wybornie z Historyi Greckiey i Jeografii iuż nie tak dobrze popisała się, Klassa V. z Historyi Rzymskiey i Jeografii miernie odniosła korzysci Klassa VI. z Prawa Narodów i Krajowego dosyć dobrze, z Historyi Polskiey miernie się usposobiła, Professor iest zdatny ale musiał mieć iakie poboczne obowiązki ktore mu wiele zabierały czasu, iakoż dowiedział się Wizytator że posiadaiąc w Mieście Urząd czynny wiele mu ten zatrudnienia przynosił — Do Języka Niemieckiego Uczniowie w znaczney liczbie przykładali się lecz mierny odnieśli pożytek.

Szkoły Łęczyckie.
Osoby Zgromadzenia.
Pro Rektor JX Stanisław Delert
Professor Klassy I. JP. Ignacy Jaslikowski.

1792.
Grudzień

Professor Klassy II. JX. Maciey Tyblewski.
Wymowy i Prawa JP. Franciszek Rycharski.
Matematyki JP. Michał Grabski.
Fizyki JP. Paweł Starnawski.
Kaznodzieja JX. Krygier
Metr Języka Niemieckiego JP. Franciszek Paoli.

Liczba Uczniów 200 — ProRektor co się tycze dozoru Dyrektorów i Uczniów dosyć punktualnie obowiązki swoie wykonywa, lecz przez zbytnią swą delikatność i powolność nie może Professorów w ich powołaniu przypilnować. Professorowie wyższych trzech Klass byli obojętnemi na sprawienie w Uczniach pożytku z Nauk czego naygłownieyszą przyczyną iest uleganie ProRektora. JW Stokowski Podkomorzy Łęczycki więcey oświecił Wizytatora co się tycze pełnienia obowiązków Professorskich, a niżeli kilkogodzinne badanie Osob Szkolnych, ostrzegł on o Absentowaniu się Professorow niektorych, co iest zapewne przyczyną nienaylepszego stanu Nauk w tych Szkołach — Professor Klassy I. obowiązki swoie bardzo dobrze wykonał, postępek Uczniów w wszystkich Naukach znaczny się okazał — Professor II. Klassy rownie usilny ale nierownie zdatny i szczęsliwy w udzielaniu się Uczniom, i dla tego z wszystkich w tey Klassie nauk mierny postępek — Professor Wymowy i Prawa w Klassie III. z Grammatyki Wypisow i Moralney Nauki miernie Uczniow usposobił, z Historyi i Jeografii mało co umieli. Klassa V. z Prawa Ekonomicznego dosyć dobry, z Wymowy Polskiey i Łacińskiey tudzież z Historyi Polskiey miernego postępku dowiodła — Pod Professorem Matematyki Klassa III. i V. mierny w tłomaczonych od Niego Naukach pożytek odniosła. — Prfr. Fizyki z swoiego objektu Uczniow Klassą III. miernie a Klassy V. osobliwie z Mechaniki bardzo dobrze usposobił — Klassa IV. w tych Szkołach wcale niedbałą pokazała się i z żadnego prawie objektu nie była w stanie popisać się — Z Języka Niemieckiego nikczemna korzyść Metr tego Języka przez niedbalstwo i nałog piiaństwa nietylko niechce, ale nawet przez niewiadomość prawideł grammatycznych nie może obowiązkowi swemu zadosyć uczynić — Stosowne do tego zalecenie zostawił Wizytator ProRektorowi.

Szkoły Pułtuskie XX. Benedyktynów
Osoby Zgromadzenia.

ProRektor JX Leonard Jonczewski.
Professor Klassy I. JX. Justyn Przesławski.
II. JX Albrycht Wiśniowski.
Wymowy JX Weremunt Molentowski.
Matematyki JX Arnolf Żołtowski.
Fizyki JX Bernard Przeradowski.
Prawa JX Beda Ostaszewski.
Substitut Prfr. JX. Justus Szeliski.
Metr Języka Niemieckiego JX Nikander Krukowski.

1792.

Liczba Uczniów przeszło 500— Prorektor pilny i pracowity Profes- Grudzień
sorow w ich obowiązkach pilnuie, między tak wielką liczbą Uczniów
i Dyrektorow przyzwoity porządek i subordynacyą utrzymuie, nowem
wszystkie obowiązki urzędu gorliwie pełni— Uczniowie I. klassy wyią-
wszy Arytmetykę i Geografiią z innych Nauk dobrze się popisa-
li— Toż samo Uczniowie klassy II. z Moralney dawak Nauki le-
piey niż poprzedzaiąca klassa, w Profesorze klassy II. postrzegł
Wizytator rzadki talent wprawiania dzieci do tłomaczenia się na
rozum— Lekcya Wymowy na dwie Osoby rozdzielona była w klas-
sie III. i IV. dawał Substytut a w klassie V. i VI. aktualny Dfr.
w klassie III. z Grammatyki i Wypisow a w klassie IV. z początkow
Retoryki nieco dawniejszym trybem dawaney mierny postępek
Uczniowie odnieśli, w klassie zaś V. i VI. przez odnowione z Nauk
znaczne korzyści odpowiedzieli zupełnie i pilnemu wyborowi ma-
teryy i iasnemu tłomaczeniu się Profesora— Profesor Matema-
tyki w podaniach i zagadnieniach z Geometryi na klassę III. IV. i V.
przepisaney dosyć dobrze miał Uczniow usposobionych, z Algiebry roz-
wiązywali wiele zagadnień, lecz ani ich natury ani natury działań
używanych nie rozumieli, gdy przyszło do Logarytmow nietylko ich
składu nie znali, ale nawet Mechanicznie nie mogli się znaleźć w
Tablicach linij Trygonometrycznych i Logarytmow. Profesor lubo iest
pilny wszelako nie ze wszystkim usposobiony— Dfr. Fizyki wcale nie-
zdatny zkąd o postępku Uczniow sądzić można— Dfr Prawa z Hiszto-
ryi Assyryiskiey Perskiey w klassie III. dosyć dobrze Uczniow usposobił
z Moralney Nauki rownie dobrze, z tłomaczenia Wypisow zaś nie
tak w wyższych trzech klassach przepisane traktaty Prawa i wszystkie
w swoim mieyscu i dobrze dawane były, Uczniowie dali z nich przy-
zwoitą sprawę. Dzieie z Geografiią złączone zaś nie tak dobrze od
Uczniow pojęte były— Do Języka Niemieckiego przykładało się U-
czniow 100. z których 25. znacznie korzystało.

Szkoły Pawskie XX. Kanonikow Grobu Chrystusowego.

Osoby Zgromadzenia.

Prorektor JX. Sylwester Szkocinski.
Profesor klassy I. JX. Mateusz Frankowski
Wymowy JX Antoni Leski
Matematyki JX Paweł Przybylski.
Fizyki JX Kanty Szpyrczyński.
Prawa ten sam co i Prorektor.

Liczba Uczniow 120— Prefekt dopełnia swe obowiązki— klassa I. i II.
pod iednym zostaiące Profesorem mierny z wszystkich Nauk odniosły pożyt-
tek. Następuiące 4 klassy miały czterech Nauczycielow lecz V. klassa
bez Uczniow w tym roku. Z Wymowy i Łaciny mierni Uczniowie
korzystali, w klassie zaś VI. na tłomaczenie listu de Arte Poetica
nagotowali się i dobrze go tłomaczyli— Z Matematyki elementarney w
klassie III. i IV. nadmierny postępek Uczniow w klassie VI. z Logiki mier-
ny

1792.
Grudzień

ny — Z Fizyki mało wydanych było pytań, i odpowiedzi Uczniów mierney korzyści dowodziły — Naylepiey się popisali Uczniowie z Prawa i Nauki Moralney, w Klassie IV. Prawo Natury a w VI. Prawo Polityczne w całey swoiey obszerności traktowane były

Szkoły Węgrowskie XX. Kommunistów

Osoby Zgromadzenia.

Pro Rektor JX. Jakob Białobrzewski.
Professor Klassy I. JX Edwardt Parczyński.
II. JX Franciszek Domanowski.
Wymowy JX Jan Berliński
Matematyki JX Jakob Białobrzewski.

Wizytator chcąc się przekonać czyli nie były też same co i w roku zeszłym nieprzyzwoitości tak z strony narzucanych pod pozorem nabożeństwa na Uczniow składek, iako z strony nielitościwego i nieprzystoynego karania tychże Uczniów, ogłosił w przytomności wszystkich Szkoł aby się do Niego w iakichkolwiek bądź zażaleniach udawali a gdy żaden ani z Uczniow ani z Dyrektorów u Wizytatora cały dzień umyslnie na to czekaiącego nie był znakiem iest że iuż w tym Roku nie doznawali tych uciążliwości o iakie w roku zeszłym całe Zgromadzenie obwinione było i ze zlecenia od przeszłey Wizyty zostawione po większey części dopełnionemi być musiały. Znayduie się Uczniow w tych Szkołach przeszło 200. — Prefekt dosyć pilnym pokazał się w swym Urzędzie, a co się tycze Nauk, oprocz Grammatyki i Łaciny z ktorey Uczniowie Klassy I. i II. dokładnie popisali się i oprocz Arytmetyki z ktorey chociaż Mechanicznie wszelako z łatwością odbywane były działania, inne wszystkie objekta albo nie były dawane albo bardzo nikczemnie, po kilka pytań początkowych z objektów moralnych i Fizycznych wydawano dawane przez Uczniow odpowiedzi małey z strony Professorów dowodziły wiadomości — Z Języka Niemieckiego miernego, nawet nie można było wymagać postępku bo ten dopiero po wielkiey Nocy dawać zaczęto Zgromadzenie XX. Kommunistów Węgrowskich dotąd kandydatow na słuchanie lekcyy przy Szkole Głowney nie przysłało.

Wydział Małopolski.

Szkoły Lubelskie.

Osoby Zgromadzenia.

Rektor JX Seweryn Wedykowski
Professor Klassy I. Piotr Łopiński
II. X. Michał Zalewski.
Wymowy Antoni Baczyński
Matematyki JP. Wincenty Ostrowski
Fizyki Andrzey Smolikowski.

Prawa Xawery Refferowski.
Metr Języka Francuskiego P. Cretien Miller
Niemieckiego Jan Mączyński.

Liczba Uczniow 280 — Professor Klassy I. dość pilnie uczy lecz bardziey duchem Alwara niż Grammatyki wykłada Reguły Łaciny — Klassy zaś II. dobry i pilny i w formowaniu charakterow z pożytkiem Uczniow cwiczący — Professor Wymowy ktory z Akademii Zamoyskiey był przyiętym, wprawny w Łacinę i iey konstrukcyą ale nie Retor i Orator, wątpi Wizytator aby go Elementarna Książka o Wymowie oswieciła — Prfr. Matematyki dobrze i pilnie uczy, toż samo o Nauczycielu Fizyki zaswiadcza Wizytator, iako rownie i o Professorze Prawa w nauce swey coraz wyższego doskonalenia się nie opuszczaiącym — Rektorowi oddaie Wizytator zaletę z Jego przyzwoitych na Rządcę przymiotow i z pilnosci w obowiązkach tudzież całemu Zgromadzeniu iż się w zgodzie i spokoynosci utrzymuie — Metr Języka Niemieckiego pilny w uczeniu i w dzieciach większa aplikacya do Niemieckiego niż Francuskiego Języka.

Szkoły Sendomirskie.

Osoby Zgromadzenia.

ProRektor JP. Michał Kubeszowski.
Professor Klassy I. JX. Franciszek Jaskulski.
II. JX. Szczepan Janiszewski.
Wymowy JX. Tomasz Cwikliński
Matematyki JP. Woyciech Swidlicki.
Fizyki JP. Michał Bączalski
Prawa JP. Jan Orłowski
Kaznodzieja X. Tomasz Cwikliński
Metr Języka Niemieckiego P. Woyciech Swidlicki.

Liczba Uczniow 204 — ProRektor sostropny i łagodny w rządzie pełniący swe obowiązki i w obyczaiach przykładny — Prfr. Klassy I. po napomnieniu od Szkoły Głowney pilnieyszy iak roku przeszłego w uczeniu i chodzeniu do Szkoły, spokoyniey nawet obchodził się w Zgromadzeniu, napominał go atoli Wizytator bo ma ducha niespokoynosci i wdawania się w pokątne a nic z siebie nieznaczące intrygi — Prfr Klassy II. bardzo pilny, pracowicie i pożytecznie uczy — Professor Wymowy mierny co do swey Nauki, wyszła Książka Elemtarna o Wymowie może go lepiey oswiecić — Prfr Matematyki mierny w swey Nauce nie uchybia iednak Szkoły — Professor Fizyki bardzo pracowity i pilny ale nowey Fizyki nie znaiący, na przełożenie Wizytatora przyiął z wszelką powolnoscią obowiązek uczenia w Klassie Pierwszey, a na Fizykę inny Professor do tych Szkoł posłany — Professor Prawa pożyteczny w nauczaniu i swą Naukę przyzwoicie posiadaiący — Do Języka Niemieckiego przykładało

się

1792.

Grudzień się 40. Uczniów z niemałym pożytkiem.

Szkoły Pińczowskie.

Osoby Zgromadzenia.

ProRektor JX Dominik Markiewicz

Professor Klassy I. Hieronim Juszyński.

Matematyki i Fizyki JX. Gabryel Karpiński

Wymowy i Prawa JX. Dominik Markiewicz

Liczba Uczniow 27. — Dla szczegulney od początku Miesiąca Listopada 1791. Roku a trwaiącey aż do końca Lutego w Roku 92. choroby zgniłą gorączką zwaney, w ktorey ProRektor i ieden Professor życia dokończyli, a wszyscy prawie Uczniowie ieden po drugim następnie choruiąc od Rodziców do Domow dla dania im potrzebney kuracyi pobranemi byli, nie mogł Wizytator na początku Wizyty swoiey być w Szkołach Pińczowskich iako po drodze do Kielc, ale raczey maiąc wzgląd na niedawno objęty Urząd ProRektorski przez JX. Markiewicza i Profesorski przez JX. Karpińskiego a bardziey ieszcze na to iż Uczniowie dopiero po chorobach zbieraiąc się nie mogliby byli przyzwoicie stanąć na Examen, odłożył zwiedzenie tychże Szkoł aż do miesiąca lipca kiedy tym czasem słabość Wizytatora dla ktorey iak nayrychley do wód udać się był przymuszony zamiarowi temu przeszkodziła i do Pińczowa doiechać nie dozwoliła, wezwał do siebie Osoby Zgromadzenia w czasie Wakacyy w Krakowie znayduiące się, i miał z niemi rozmowy osobiste, z takowych rozmow okazało się to co następuie — Professorowie oddawali sprawiedliwość JX Markiewiczowi że przez krotki czas swoiego Urzędowania pokazał się być dla dobra tychże Szkoł wielce dogodnym przez rychłe i zręczne do karbow swoich zwrocenie cokolwiek było nieporządku z przyczyny smierci ProRektora i Professora i roziachania się Uczniów, ktorych starał się na zad zebrać i w znaczney części nadgrodzić stratę z pomienionych przyczyn w Naukach poniesioną. — JX. Juszyński iako za dawnieyszego Rządu nie miał dobrego swiadectwa o swoiey pilności tak i przez ostatni Kwartał Szkolny po swoiey chorobie nie zasłużył sobie na lepsze — Szkoła Gł. iednakże przymuszoną była powierzyć mu Urząd ProRektora po usunięciu się JX. Markiewicza i objęciu w Szkołach Krak. Katedry Wymowy a to dla tego iż ani na Professorye ani na ProRektoryą nie chcą się Osoby do tych Szkoł podeymować, i rok w rok naywiększe są w tym punkcie trudności, sam JX Juszyński ledwo dał się nakłonić do zostania na mieyscu, Naygłownieysza tego wszystkiego iest przyczyną szczupłość funduszu i to nader nieregularnie wypłacanego.

Szkoły Kieleckie XX. Kommunistów

Osoby Zgromadzenia

Prefekt JX. Franciszek Caderer.

Professor I. i II. Klassy JX. Bernard Brzinkowski.
Matematyki i Fizyki JX. Franciszek Caderer
Wymowy i Prawa JX Jozef Czekajowicz
Metr Języka Niemieckiego JX. Jaworski.

Liczba Uczniow 250 — Prefekt zupełnie wykonywa obowiązki obwiniony był od Zgromadzenia Szkoł Pińczowskich o przyimowanie Uczniów bez zaświadczeń, spodziewa się Wizytator iż po danym mu napomnieniu zadosyć się stanie i temu Artykułowi Ustaw — Klassa pierwsza dwochletnia popisała się z Grammatyki i Łaciny bardzo dobrze z Moralney Nauki miernie z początków Arytmetyki mniey niż miernie, z Jeografii ktorey lubo Professor mało co wydał Uczniowie nic nie umieli, formy także Charakterow nienaylepsze znalazł Wizytator, Professor Łacinę dobrze umie innych zaszczęści sobie przepisanych znać że się nie uczył i do nich się nie przykłada. — Professor objektu fizycznego Uczniow Klassy II. z Arytmetyki dobrze z Jeografii miernie z traktatu o rolnictwie także miernie przygotował. Tenże sam Professor w Klassie III. tłomacząc Algiebrę, początki Astronomii, traktat o Ogniu o Elektryczności, kilkanaście pytań z Historyi Naturalney, kilka z Historyi Kunsztow, z wszystkiego mierny w Uczniach zostawił postępek, z kandydata wzięty dosyć ma zdatności gdyby Urząd Prefekta ktory razem dźwiga nie był mu na przeszkodzie do odbywania przyzwoicie obowiązkow Professora — Klassa II. pod Professorem Wymowy z Łaciny i Grammatyki wiele postąpiła z Historyi mało z Jeografii prawie nic, niedostatek ten z Jeografii przypisywał Prfr. niedostatkowi kart Jeograficznych — w Klassie III. dawana była Wymowa, Prawo Natury, Historya Polska, i niewiele Prawa Krajowego z czego wszystkiego mierny odnieśli Uczniowie pożytek — Z wydanych pytań na Popis i prostowania Uczniow w odpowiedziach można było poznać w Professorze mierną zdatność — Do Języka Niemieckiego nie wielka liczba przykłada się Uczniow i z niewielkim pożytkiem bo też i Metr nie doskonale go umi.

Szkoły Stężyckie XX. Benedyktynów.

Osoby Zgromadzenia.
ProRektor JX. Adryan Dębski.
Professor Klassy I. Gwalbert Kołaczyński.
II. JX Ludwik Czepkowski.
Wymowy i Prawa JX Leonard Koziński.
Fizyki i Matematyki JX. Hieronim Smieykowski

Liczba Uczniow 64. z pomiędzy tych ledwo się znalazło 4. zdatnych i przygotowanych do umieszczenia w Klassie III. — Początkowa Grammatyka Łaciny i Polszczyzny dosyć dobrze była dawana i z pożytkiem w Uczniach, toż przyznaie Wizytator względem Moralney Nauki początkowey — Matematyka nie źle co do Arytmetyki i początkowey Jeometryi — Professor Wymowy i Prawa z siebie zdatny lecz ledwie on kilku znalazł Uczniów z ktoremiby dla nieusposobienia w poprzedzaiącey

ich

1792.
Grudzień

Edukacyi mogł przeyść cokolwiek zamkniętych w tey Nauce Materyy toż samo względem Matematyki i Fizyki wypadło, do Loiki żadnego nie było zdatnego, w Jeografii zaś i Historyi nie źle przecwiczonych znalazł Wizytator Uczniów — Prfr 1. Klassy bardzo miernego iest swiatła, pierwszy raz zaczynaiący uczyć z posłuszeństwa nie odebrał przysposobienia do tego od swey zakonney zwierzchności — Wszyscy atoli z uczących nie uchybiaią ani w pilności ani w regularności — Prefekt mimo niedostatku przyzwoitey pomocy od swoiey Zwierzchności, odpowiada z siebie we wszystkim temu zaufaniu, w ktorym go P. Kommissya na Urząd ten patentowała umie sobie zasługiwać na szacunek i wziętość u Obywatelów Ziemi Stężyckiey, o czym wiele Osob Wizytatora przekonało, dowiedział się atoli teraz Wizytator że go stamtąd Zwierzchność Zakonna bez poprzedzaiącego /: iak chcą Ustawy P. Kommissyi :/ uwiadomienia Szkoły Sł. że go mowię z tamtąd do Pułtuska samowładnie przeniosła, a to chyba dla tego że on na swym pierwszym mieyscu zaczął być wziętym i dopominaiącym się o wszelką należytość względem utrzymywania pożytecznie Edukacyi publiczney.

Wydział Wołyński

Szkoły Krzemienieckie.

Osoby Zgromadzenia.

Rektor JP. Nepomucen Tylkowski.
Professor Klassy I. JP. Franciszek Tecław.
II JX. Benedykt Krzesz
Wymowy JP. Maciey Ocwiejowski.
Matematyki JP. Woyciech Jarkowski.
Fizyki JP. Karol Mirowski.
Prawa JP. Antoni Jarkowski.
Kaznodzieja Trynitarz
Metr Języka Francuskiego Piotr Blanchet
Niemieckiego Tomasz Gentz

Liczba Uczniow 483 — Oddaie Wizytator, szczegolnieyszą zaletę Rektorowi ktorego niepospolita roztropność z powagą i łagodnością złączona, oraz przypkład dozor i pilność utrzymuie zgodę i iedność w Zgromadzeniu, w Szkołach zaś karność i porządek — Professor I Klassy uczy dobrze i pilnie we wszystkich przepisanych sobie objektach — II Klassy pilnie i pożytecznie dla Uczniow, umie zrobić sobie u nich attencyą i pilne słuchanie podawać iasne wyobrażenia rzeczy, cwiczyc w formowaniu dobrego charakteru i nieodstępnie troskliwy o to co iest przepisane na Klassę Prawo dobrze i zrozumiale dawane było, lecz możnaby po Professorze wyciągać większey usilności w rozszerzaniu i zgłębianiu dla siebie tego

go czego sam nabył przez początkową Instrukcyą a coby zaiste ściągnęło dla Uczniow większe daleko oświecenie, Professor ten kilka razy po poł dnia nie był w Szkole, sextern tylko do niey posyłaiąc, i w czasie Nauk na kilka dni wyiechał po swym interessie do Dubna, napomniał go Wizytator i ostrzegł iż Szkoła Gł: innych srzodkow użyie gdyby z strony iego nie nastąpiła poprawa — W tymże samym choć daleko mniey brat Jego był notowany iednak w uczeniu Matematyki nie można mu zapierać wielkiego w Uczniach pożytku, i należytego w niey światła — Professor Fizyki zdatny i swych szkolnych powinności nieuchybiaiący. Professorowi Wymowy przyznaie Wizytator pilność i usiłowanie w pracy lecz Naukę swą zbyt po Szkolnemu dawał, spodziewa się Wizytator iż go poprawi świeżo wyszła Książka Elementarna o Wymowie — Z odbytego examinu z ięzykow okazało się iż większa w tych Szkołach Aplikacya do Niemieckiego niż Francuskiego, co naywięcey pochodzi z pilności nauczaiącego, zalecił Wizytator odmianę Metra Francuskiego, bo ten ktory iest w regularności do Szkoły i trzezwości nie zachowuie się.

Szkoły Łuckie

Osoby Zgromadzenia.

ProRektor JX Mateusz Truszyński.
Professor Klassy I. i II. Xawery Olędzki.
Prawa i Wymowy JX Jan Nawrocki
Matematyki i Fizyki JX Mikołay Chruścielski
Kaznodzieja Dominikan
Metr Języka Niemieckiego Samuel Schüller

Liczba Uczniow 170. — ProRektor w niczym nienaganny — Professor pierwszych dwoch klass niezdatny wcale i niedbały tak w uczeniu iako i przychodzeniu do Szkoły regularnie, na co nawet drugich następuiących klass Professorowie narzekaią bo Uczniów z pierwszey posuwaiących się nie znayduią przygotowanych przyzwoicie, — Professor Prawa i Wymowy pilny i dosyć dobry — Fizyki zaś i Matematyki bardzo dobry — W Języku Niemieckim znaczny okazał się pożytek, a szczegulniey co do cwiczenia Młodzi w Niemieckim charakterze. Ponieważ Prfr. Olędzki nie wiele zdatny do uczenia, miał nadto ieszcze nałog piiaństwa dla ktorego w Szkole nie bywał w Kollegium nie nocował i w wielu innych obowiązkach Nauczycielskich uchybiał, i gdy po wielokrotnych napomnieniach żadney nie zostawił nadziei poprawy, przymusił Szkołę Gł: do uwolnienia siebie od obowiązkow Nauczycielskich i posłania innego na swoie mieysce Professora.

Szkoły Ołyckie.

Osoby Zgromadzenia.

1792.
Grudzień

Pro Rektor X Walenty Znamirowski.
Profesor I. i II. klassy X. Jan Chmielowski
Wymowy i Prawa X. Jan Illowicz
Matematyki i Fizyki X. Tomasz Romanowski

Liczba Uczniow 118 — Dozor i rząd w Szkołach tych utrzymuie się w swych obrębach. X. ProRektor i Scholastyk tamteyszy, niedawno nastawszy, zasługuie sobie na zaletę przez usilność i chęć dobra wspomagania Szkolney przysługi i czyni iaką może wygodę Ltrom utrzymuiąc ich na swym stole choć przy szczupłych dochodach — Profesor I. klassy sam mało umieiąc mierznie uczyć, przestaiąc naywięcey na tym aby się powiodz na samą tylko pamięć uczyła — Wymowa także i Prawo słabo idzie z strony Ltra, niemaiącego w nich potrzebnego światła, — Fizyka nie naygorzey Matematyka lepiey.

Szkoły Włodzimirskie XX. Bazyliianow o 6. Profesor.

Osoby Zgromadzenia.

Rektor Domu X. Alexander Baranski
Prefekt Szkoł X. Julian Antonowicz
Profesor klassy I. X. Cyryll Kiiakowski
II. X. Cesary Szczabinski.
Wymowy X. Jozef Kwiatkowski.
Matematyki X. Beniamin Korza.
Fizyki X. Baryli Lozinski.
Prawa X. Ambrozy Kalinowski.

Liczba Uczniow 305 — Ltr. I. klassy mierny co do nauczania lecz za większą potym praktyką stanie się potym zdatniejszym — Ltr. klassy II. uczy pożytecznie, niemniey iako i Ltr. Wymowy, Matematyka bardzo dobrze dawana i z osobliwszą w Profesorze usilnością, Prawo nie źle, Fizyka zaś bardzo dobrze — Prefekt od kilku lat tam zawiaduiący zna dobrze swe obowiązki, i onez pełni dostatecznie. Co się tycze porządku i karności w Szkołach oraz Osob składaiących Zgromadzenie tyskrotne zalety od przeszłych Wizyt przyznane, znayduie Wizytator ze wszech miar sprawiedliwe, nie zawiodła się L. Kommissya w swey ufności, powierzaiąc usługę publiczną tamteyszemu Zgromadzeniu XX. Bazyliianow, wszystko idzie wedle Ustaw, w iednosci dzieła i usilności pracy co szczegulniey przypisać należy łagodnemu i roztropnemu rządowi X Rektora, o którym to iednostainie od Profesorow twierdzono było, że iest Ojcem dla nich pracuiących — Odprawił się także examen z Języka Francuskiego i Niemieckiego pierwszego uczy X. Julian Antonowicz, drugiego X. Ambrozy Kalinowski obydwa z dobrey chęci przysłużenia się Szkołom, oprocz tego podobną czynią przysługę inni Profesorowie daiąc nauke Słowiańskich skreopisow, Języka Angielskiego i Włoskiego, początkow także Greckiego, a to dla tych Uczniow ktoryby z własney ochoty chcieli się w nich cwiczyć — Nadto Ltr. Matematyki równie z dobrey swey chęci, nietylko w robieniu Mapp. Topograficznych

graficznych cwiczy Młodzierz Szkolną, ale razem i w sztuce Rysunków

Szkoły Ostrogskie XX Bazylianow o 5. Professorach

Osoby Zgromadzenia.

Rektor Domu X. Jacek Nesterski.
Prefekt X. Gracyan Lityński razem i Professor Wymowy
Professor Klassy I. X. Anaklet Terlecki.
Matematyki X Sefan Moszkowski
Fizyki X. Jacek Chromaczewski.
Prawa X. Jozef Stroynowski.

Liczba Uczniow 140. Prfr I. Klassy iako sam przyzwoitey nie maiący instrukcyi tak i w Uczniach swych mizerną sprawił korzyść — Professor Wymowy dobry i pilny i iasno się tłomaczy — Fizyka nienaygorzey dawana — Matematyka zaś bardzo dobrze i z pożytkiem Uczniów — Co zaś do Prawa z tego mały znalazł Wizytator w Uczniach pożytek. Professor wyieżdzaiąc za interessami swemi mniey bacznym pokazał się być na obowiązki Nauczyciela, Prefekt pilny w obowiązkach ile tylko z siebie może, gdyż arbitralność rządu domowego tamuie w wielu rzeczach Jego zdatność i przywiązanie do usługi publiczney. Tak z osobistych rozmow iako i z wielu pobocznych okoliczności dostrzegł Wizytator iż Rektor nie tylko nie wyrozumiały lecz i nie ludzki względem Professorów, częstokroć arbitralnie tamuie on dopełnianie powinności przez Professorów w bywaniu na rekracyach z Uczniami, Prefektowi w odwiedzaniu Stancyy Studenckich dla spiewania horu do czego w innych Kollegiach uczący Bazylianie nie są pociągani — Stoł Professorów bardzo nędzny i w ich chorobach nędzne opatrzenie choć P. Kommissya na te Szkoły płaci corocznie po 2000. Złł. — Tenże Rządca panuie na mieyscu iuż od lat 14. wszyscy pod nim zostaiący Professorowie i Prefektowie wypraszaią sobie u swey Zwierzchności odmianę mieysca w tych zaś ktorzy teraz aktualnie znayduią się postrzegł Wizytator przytłumioną ochotę i smutek ponury. Przełożył to wszystko Wizytator X. Husakowskiemu Protokonsultorowi czyli pierwszey Osobie po Prowincyach XX. Bazylianów, nie exkuzował on Rektora Ostrogskiego, ale owszem odezwał się iż na tegoroczney u nich Kapitule spodziewa się zmiany Jego od tego Urzędu — Język Niemiecki z własney ochoty i z wszelką usilnością daie w tych Szkołach X. Chromaczewski Prfr. Fizyki. Ponieważ Wizytator Małopolski dla wiadomego zamięszania w Kraju do reszty Szkoł Wydziału Wołyńskiego i wszystkich Wydziału Ukraińskiego doiechać i zwiedzić ich nie mogł, z tey przyczyny Szkoła Gł. nie może donieść P. Kommissyi o stanie Nauk liczbie Uczniów o Uczniach do daru J.K.M. przypuszczonych i o innych Artykułach Rapport ninieyszy składaiących.

§ II.

Edukacya Fizyczna.

W Szkołach Krakowskich oprocz rożnych zabaw ktore S.G. opatrzyła

dla

1792.
Grudzień

dla młodzi tuteyszey w Ogrodzie Łobzowskim, corocznie Uczniowie w Musterze ćwiczyć się zwykli przy pomocy Unterofficierow od konsystuiącego tu Regimentu ugodzonych — W Szkołach Kaliskich Do czasu Wizyty zaleziała Edukacya Fizyczna na wyprowadzaniu Uczniów w pole uczywaniu gry agitacyą sprawuiącey, na rozmiarach Geometryczney odebrał Wizytator od ProRektora przyrzeczenie iż umowiony będzie Żołnierz do ćwiczenia Uczniów w Musterze — W Szkołach Rzemieślniczych w roku zeszłym Prefekt swym kosztem utrzymywał Żołnierza do ćwiczenia Uczniów w Musterze dla niekonsystuiącego w Rzemieślnie w Roku teraźnieyszym Regimentu nie mogł zrobić tey dla dobra Szkół ofiary — W Szkołach Łęczyckich Profesor drugiey klasy zachęcony od Wizytatora offiarował się ćwiczyć Uczniów w musterze — W Szkołach Lubelskich Uczniowie wychodzą w pole, z Profesorami i Dyrektorami, Matematyk pokazuie im Praktykę miernictwa, ćwiczą się także w Musterze przez umowionego Żołnierza dawaney — W Szkołach Sendomirskich Uczniowie podobnież iak w Lublinie wychodzą w Pole z Profesorami i Dyrektorami, w przeszłym roku ćwiczeni byli w Musterze, dla niedostatku przemieszkiwaiącego i wyznaczoney dla niego rekompensy żołnierza, przez W. ProRektora za klorę to przysługę zdobrey swey chęci podiętą oświadczył mu Wizytator podziękowanie — W Szkołach Krzemienieckich Młodzież na Fekracye i ćwiczenia bywa wyprowadzana od Profesorów i Dyrektorow w Pole, ma sobie dawaną praktykę miernictwa, w tym roku nie mogło być musztry dla niedostatku konsystuiącego Żołnierza pieszego — W Szkołach Łuckich Młodzież wyprowadzona bywa w pole na zabawy i praktykę miernictwa, ćwiczy się także w musztrze na ktorey popisie był Wizytator, ProRektor swym szczegulnieyszym dozorem i pilnością około wprawiania Młodzi to tak potrzebne ćwiczenie czyni z siebie niemałą przysługę — W Szkołach Włodzimierskich Młodzież ćwiczy się w musztrze na ktorą w Roku przeszłym przez Rezolucyą swoią wyznaczyła K. Komissya na Szkoły Włodzimierskie po Zł 80. na wypłacenie teraz tyż samey kwoty dał Wizytator Assygnacyą XX. Prefektowi do kasy Prowincyonalney Szkół Łuckich, tak iak i przeszły Wizytator uczynił — W Szkołach Ostrogskich Profesorowie gdy im nie tamuią Rektor wychodzą w pole z Uczniami, Matematyk pokazuie im praktykę Miernictwa, w tym roku nie było musztry.

§ III.

Nabożeństwo.

We wszystkich Szkołach ktore w Roku teraźnieyszym zwiedzili Wizytatorowie tak co do czasu iako i sposobu odbywa się nabożeństwo stosownie do przepisow Ustaw. Wizytator Małopolski pod tym paragrafem co do Szkół Krzemienieckich czyni następuiące doniesienie — Urząd Spowiednika i Kaznodzieii sprawuie w tym roku X. Marcellin Arend Fryncitarz przystawiony

i

1792.

i umowiony wedle zapadłey konwencyi od X. Probostwa Krzemienieckiego Grudzień
i od tegoż za Zł 600 w Zwierzchności Jakowney ugodzony, znayduiąc się Wizytator na Kazaniu znalazł w iego Nauce, prawdy ducha Chrześciańskiego iasno wymownie i do przekonania młodych opowiadane. Ma on bydz od swey Zwierzchności Jakowney odmieniony na ten przyszły, z przyczyny opuszczenia tamtyszey Fundacyi przez XX. Trynitarzow, O żeby nie nastąpiło raczy K. Kommissya vdać się o to, gdyż bardzo ciężko będzie dobrać tak stużnego Kapellana, osobliwie dla Młodzi Szkolney, możnaby go umieścić w Kollegium, między Profesorami, i znalazłaby się po temu stancya on zaś sam obszedłby się w swych potrzebach w całości zbieraną Pensyą, ile że tamtysze Zgromadzenie Profesorow utrzymuie dotąd stoł wspolny— Przydaczyło się tu Kazanie przez tegoż Trynitarza na Anniwersarz Koronacyi J.K.M. miane sub Nro. 1mo

§IV.

Medale.

Wszystkie Szkoły w Koronie wyiąwszy Krakowskie /: w ktorych ponieważ X. Marcin Jaudzinski przeznaczony do wzięcia Medalu Złotego nie dotrwał aż do końca Szkolnego Roku w pilności nie był na popisie z Fizyki medal ten do przyszłego roku zostawiony /: przyspuszczone było do daru J.K.M. czyli medalow— W Szkołach Krakowskich otrzymali medale srebrne Józef Krawiński z klassy VI. i Adam Czapski z klassy V.— W Szkołach Poznańskich Antoni Grabowski klassy VI. Złoty Józef Srebr Uczeń klassy V. srebrny, że zaś wyrownywaiących tym Uczniom w Nauce i Obyczaiach w klassie VI. i V. nie było, a dawanie Medalow w niższych klassach dla opuszczania się Uczniow medalami obdarzonych pokazało się być Naukom niedogodne przeto drugi medal srebrny do następuiącego roku zachowany— w Szkołach Kaliskich Michał Sawczyński Uczeń klassy VI. Złoty Augustyn Frykowski z klassy V. i Alexy Biernacki z klassy III. srebrne— W Szkołach Wschowskich Józef Nieborski z klassy III. i Antoni Jonerman Sędzic Fran: Wschowski z klassy II. srebrne— w Szkołach Rzemieszczyńskich Bernard Bezler z klassy III. i Ignacy Lendzianowicz z klassy II. srebrne— W Szkołach Warszawskich Michał Jezwaniski z klassy V. Ignacy Domański z klassy VI. srebrne i Jan Zebrowski z klassy V. Złoty— W Szkołach Płockich Michał Woźniecki z klassy VI. złoty Woyciech Domański z klassy VI. i Tomasz Karwoszecki Podlomorzyc Płocki z klassy V. srebrne— w Szkołach Łęczyckich Bogumił Jankowski z klassy V. złoty, Piotr Nadecki z klassy V. i Felix Kossobucki z klassy III. srebrne— W Szkołach Kurtyskich Kazmierz Gnatowski z klassy VI. złoty, Ignacy Dzieżniewski z klassy V. i Bartłomiey Waszczyński z klassy IV. srebrne— W Szkołach Pawskich Marcin Paszkowski z klassy IV. i Stanisław Wolski Skarbnikiewicz Pawski z klassy IV. srebrne— W Szkołach

1792. Grudzień

łach Węgrowskich Lubo przez wzgląd na mały postępek w Naukach Uczniów Szkoł Węgrowskich należało uchylić daru JKMci że atoli mały postępek winą iest Nauczycielów, przeto Wizytator pozwolił wybrać do medalów srebrnych Uczniów więcey maiących chęci i zdatności do Nauk a ci są Maciey Woiewodzki z Klassy III. i Franciszek Woiewodzki z Klassy II. — W Szkołach Lubelskich Ignacy Wilczopolski Złoty Jan Czerski i Antoni Czarnecki srebrne wszyscy z Klassy VI. — W Szkołach Sendomirskich Ignacy Stawiarski z Klassy VI. złoty Walenty Gierasiński z Klassy IV. i Jan Fodaliowski z Klassy V. srebrne — W Szkołach Kieleckich Chipolit Kowalski Cześnikiewicz Owrucki i Piotr Kobylecki obydwa z Klassy III. srebrne — W Krzemieńcu Jan Beyzym Sędzic Ziemski Krzemieniecki złoty Antoni Strzelecki z Klassy V. i Ignacy Pociey z Klassy IV. srebrne — w ktorym to ostatnim szczegolnieyszy okazuie się geniusz do Poezyi i Jego tu własne wiersze co do Kompozycyi i wyboru materyy pod Krem przesłały się P. Kommissyi — W Szkołach Łuckich Nereusz Nowowieyski Staroscic Bracławski i Erazm Korzeniowski Sędzic Graniczny Powiatu Horyńskiego z Klassy III. srebrne — W Szkołach Ołyckich Makary Perehurewicz i Jędrzey Rybicki obydwa z Klassy III. srebrne — W Szkołach Włodzimirskich Onufry Chajewski Sędzic Ziemiański Włodzimirski złoty z Klassy VI. Franciszek Malewski Staroscic Dymitrowski z Klassy V. i Kajetan Suchodolski Miecznikiewicz chełmski z Klassy IV. srebrne — W Szkołach Ostrogskich Bazyli Sowicki z Klassy IV. Jozef Badynowski z Klassy II. srebrne — Ponieważ Wizytator dla wiadomego zamieszania w Kraju do reszty Szkoł Wydziału Wołyńskiego i wszystkich Wydziału Ukrainskiego doiechać i zwiedzić nie mogł, przeto też Szkoła Głowna nie mogła mieć w tym czasie doniesienia o przypuszczonych do daru J.K.M. uczniach w pomienionych Szkołach

§ V.

Uczniowie Funduszowi.

w Poznaniu Konwikty ktorych tu iest trzy iuż w dawnieyszych Rapportach dokładnie są opisane to tylko tu przydać należy że z Konwiktu Szołdrskich Uczeń w Maju uciekł, z Konwiktu Lubrańskich uszło dwoch dwoch Braci Przyłuskich a z Konwiktu od P. Kommissyi utrzymywanego trzech toiest Rozmysłowski Dobiewski i Wierzbicki młodszy, wczasie Wizyty trzech ostatni przyprowadzeni są od Swych Rodziców, a o innych trzech nie wiedziano gdzie się znayduią, miał pozniey donieść JX. Rektor lecz dotąd nie doniosł — Nie mogł się dowiedzieć Wizytator coby była za przyczyna tey ucieczki Konwiktorów, wizytuiąc Konwikty i wchodząc w sposob sustentacyi i dozoru Konwiktorów znalazł wszystko stosownie do Ustaw lub woli Fundatorów — Z percepty funduszu Lubrańskiego razem z remanentem przeszłorocznim wynoszącey 5775. Złł: gr. 12 ½ było expensy 2274. Złł: więc Remanentu do czasu Wizyty było 3501. Złł. gr. 12 ½ — Przeglądaiąc zaś perceptę i expens z funduszu P. Kommissyi Edukacyiney

cyiney pokazało się z Remanentem od przeszłey Wizyty podpisanym per-
cepty Złł 7750. gr. 25 ½. Expensy po wzięciu iuż na wszystkie aż do końca
roku Szkolnego potrzeby było 3696. gr. 29. ½ więc Remanent na rok
przyszły pozostanie w Summie Złł. 4053. gr. 26. ½ — Dochodem iex-
pensą Konwiktu Szołdrskich Kapituła Poznańska zatrudnia się i
iednego z pomiędzy siebie Kanoników Rektorem Konwiktu tego wy-
znacza

W Kaliszu Zastawszy Wizytator Rezolucyą P. Kommissyi 1788.
Roku zapadłą zawieraiącą w sobie przepisy utrzymywania 12. przy
tych Szkołach Konwiktorów a dostrzegłszy iż Regestra Percepty
i expensy a 1a 8bris 1791. weryfikowane i podpisane były wszedł
w rozpoznanie onych, po roztrząsnieniu Rejestrów pokazało się Per-
cepty wraz z Remanentem dwochletnim Złł 6870. Expensy zaś
roczney 4628 Złł. więc wzwyż wspomnionym Roku było Re-
manentu Złł. 2242 z kąd łatwo wnieść czyli iest w mysli Rezo-
lucyi wzmiankowaney.

Co się tycze expensy tego Roku w ktorym ninieysza Wizyta odpra-
wiła się wyszło iuż do czasu Wizyty około 2700. Złł. lubo ieszcze
wiele istotnych potrzeb Konwiktorskich opatrzonych nie było i dla tego
w czasie Wizyty nie można było wiedzieć o prawdziwym Remanencie
— Dnia 29. Września 1792 Roku przybył na Fundusz Piotr Doliń-
ski na mieysce Bogusławskiego ktory w miesiącu Lutym 1792. Roku
ubył — Stefan Bronikowski na kilka dni przed przyiazdem Wizytatora
uszedł ale też to był ieden z niedbałych — Od dwoch lat na funduszu Czy-
żewskich w tym mieście będącym żaden Uczeń nie znayduie się — Na
Funduszu Karnkowskiego zastał Wizytator komplet 12. Uczniów, da-
ło mu się słyszeć iż Kapituła Gnieźnieńska tym funduszem opie-
kuiąca się zamysla o powiększeniu liczby Uczniow.

w Trzemesznie Na mieysce dwoch ubyłych Konwiktorów w Roku prze-
szłym toiest Karola Omińskiego i Jozefa Kosmowskiego dway inni od
Założyciela tego Konwiktu są przyięci toiest Felix i Teofil Kiersey Wszy-
scy Konwiktorowie są Obyczajów dobrych i dosyć pilni.

W Łęczycy Na mieysce Augustyna Więckowskiego ktory został Dyrekto-
rem Uczniow funduszowych, przyięty za Rezolucyą P. Kommissyi Edu-
kacyiney Maciey Jankowski — Wszyscy Konwiktorowie obyczaiów są do-
brych i dosyć pilnie do Nauk przykładaią się w czasie Wizyty dwoch
zachorowało około ktorych iako i wszystkich innych pilne miał stara-
nie JX. Pro Rektor — Z Percepty 4000. Złł. rocznie na Konwikt przezna-
czonych zastał Wizytator w Remanencie 366. gr. 2.

W Pułtusku Znalazłszy Wizytator w Konwikcie Pułtuskim dwoch
Uczniów toiest Grzegorza Baginskiego i Woyciecha Miączynskiego
kniwych i mało w Naukach postępuiących zapowiedział im iż ieżeliby
Zwierzchność Mieyscowa nie znalazła poprawy przymuszeni będą
ustąpić mieysca innym godnieyszym tego dobrodzieystwa — Na miey-
sce ubyłego Adama Zaborowskiego ktory się z Dyrekcyi utrzymuie przy-
ięty iest za Rezolucyą P. Kommyssyi Jan Bułkowski, Uczniowie dobrze są

utrzymywa-

1792.
Grudzień

utrzymywani, i zdaie się że czynione na ich wygodę wydatki przewyższaią szczupłość funduszu.

W Rawie Uczniowie funduszowi maią stoł stancyą swiatło i opał przyzwoicie opatrywane. Na mieysce Woyciecha Rylskiego ktory z Konwiktu wyszedł nastąpił Stanisław Klembowski od P. Kommissyi patentowany. Kajetan Biedrzycki mało co po sobie obiecuie a iuż rok szosty iest na funduszu, zalecił Wizytator aby za poprzedzaiącemi napomnieniami gdy się nie poprawi dano o tym znać końcem rapportowania P. Kommissyi — Nadesłany potym Rapport mowi iż iest zdrowia dobrego, pilności żadney na funduszu i w klassie 1ey szosty rok zostaie zdatności mierney, postępku w Naukach żadnego i nie uważny Wolą P. Kommissyi w Instrukcyi wyrażoną względem Rylskiego i Kucińskiego Konwiktorow Rawskich oznaymił Wizytator Zgromadzeniu tychże Szkoł.

W Lublinie Zwiedził Wizytator Konwikt na 4. ubogich Uczniow Szlacheckiey Kondycyi od XX. Trynitarzow na mocy Konwencyi z P. Kommissyą zawartey utrzymywany, i zeznał iż na wygodzie co do Stołu i odzienia nie zbywa Uczniom, znalazłszy iednak niektore Artykuły potrzebuiące poprawy i odmiany zostawił po zniesieniu się z X. Zwanem Prezydentem Trynitarzów niektore zalecenia. 1o Będą przynoszone Uczniom do ich Stancyi Obiad i Wieczerza od człeka służebnego, Uczniowie zaś sami wolni będą od przynoszenia sobie tegoż iedzenia z Kuchni i w niey pomywania naczynia stołowego — 2do Na każdego z Uczniów i Dyrektora będzie dawane do napoju piwo po kwarcie na iedną Osobę na dzień cały — 3tio każdy funduszowy Uczeń mieć będzie na Rok 2 Pary Butów nowych i dwoie podszycia — 4to Pranie bielizny tymże Uczniom nie może być dłużey od Praczki zatrzymywane nad tydzień ieden. 5to Przyrzekł X. Prezydent iż przeniesie Uczniów do inszey wygodnieyszey stancyi bo ta w ktorey się teraz mieszczą iest bardzo wilgotna i niezdrowa. zlecił nadto Wizytator Rektorowi tamteyszemu aby się o wzmiankowane wygody u Zwierzchności XX. Trynitarzów upominał. Zastał Wizytator w tym Mieście drugi Konwikt na 4 Uczniów z funduszu Nieboszczyka Gombertza Doktora Lubelskiego Primis Januarij 1792. Roku otwarty znalazł z Ukontentowaniem iż w nim wszystko zachowuie się podług Rezolucyi i opisu od P. Kommissyi danego, w czym oddaie sprawiedliwość pilnemu dozorowi X. Wedykowskiego Rektora. Uczniowie ulokowani w Mieście w Domu Uczciwego Gospodarza, ci są: Antoni Chranowski lat 10. Woyciech Zyrzyński lat 10. ten dla swoiey niedołężności i ciężkiey zawsze na zdrowiu słabości, powinienby być wziętym na zad i powroconym do domu, gdyż nie iest w stanie pożytkowania z Nauk i bardziey by sobie co do zdrowia zaszkodził. Trzeci Adolf Łapicki lat 11. czwarty Kajetan Bogucki lat 10. Dyrektor do nich Jan Smolikowski pilny i zdatny — Nominacya tych Uczniów przyznana iest testamentem Fundatora Woiewodom Lubelskim.

W Krzemieńcu Konwikt na 18. Uczniów utrzymywany od P. Kommissyi Wizytator zwiedził Uczniowie ci u Gospodarzy Uczciwych są lokowani w trzech mieyscach; wchodząc Wizytator scisle we wszystkie Artykuły co do ich

ich opatrywania, znalazł iż im na niczym nie zbywa za usilnym staraniem JP. Rektora tymże Konwiktem zarządzaiącego, więcey nawet maią w niektorych Artykułach wygody niż przepis opiwa, Dyrektorami do nich są Roch Jaczymierski, Jozef Kossowski i Stefan Audykowicz. Teraz Aktu 3. z Konwiktu wyszło zkończywszy w nim lat 7. i do Woyska przystało a ci są: Piotr Murewski Antoni Czarnocki, Stanisław Zalewski, dwoch zaś toiest Godzki i Barboski wyydzie z Funduszu ante primam 8bris anni currentis. Na ktorych mieysce następuią nominowani iuż dawniey od P. Kommissyi i wakansu czekaiący: Erazm Słowacki, Paweł Jarkowski, Grzegorz Staszkiewicz i Jan Zmudzki, piątego zaś Jana Orłowskiego Syna zasłużonego w Kawaleryi Towarzysza, i takimże przez Seymową Konstytucyą niedawno uznanego przyiął na fundusz Wizytator i z mieysca zaraz doniosł. o tym P. Kommissyi w zaufaniu iż toż przyięcie będzie od niey approbowane. Według zaś wziętego tam zwyczaju podaie na dalszy czas przy wydarzonym wakansie, do łaskawey nominacyi P. Kommissyi szesciu Uczniów a ci są: Roman Berezeczki z Wołyńskiego, lat 9. sierota, Antoni Rynczewski z Wołyńskiego lat 12. ale nie ma sposobu do dalszey Edukacyi, Ignacy Kański z Wołyńskiego lat 9. ubogi i Oyca niemaiący, Mikołay Berezeczki z Wołyńskiego lat 8 sierota, Jan Jaworski z Wołyńskiego bardzo ubogich Rodzicow lat 10. maiący. Michał Malinowski lat 12. chodzi do klassy 11. nie ma Oyca a Matka uboga. Wyznaczonego dochodu na ten Konwikt iest od P. Kommissyi 7000 Złł. na Rok remanentu zaś w czasie Wizyty było przy Rektorze 9382. gr. 20. ktory to Remanent w całości Wizytator znalazł.

w Łucku Konwikt na 18. Uczniow Ubogich w mieyscach na Mieście ulokowany pod dozorem P. Nawrockiego Prfr. Wymowy i Prawa zostaiący, Wizytator zwiedziwszy daie świadectwo iż Młodz funduszowa ma takowe około siebie opatrzenie i Edukacyą iaką opis P. Kommissyi wyznaczył i urządził donosi oraz iż mieysce na dwoch zawakowało o czym miała iuż P. Kommissya od Dozorcy tego Konwiktu odebrać Rapport. Zostawił Wizytator Dozorcy Konwiktu Łuckiego zalecenie ktore tu co do słowa wypisuie się. „Z Remanentów „zbieranych na Konwikt Funduszowych Uczniów podług uczynioney „Kalkulacyi wypadnie pewnie do początku roku przyszłego Szkolnego „Remanentowa kwota Złł. 3500. większa daleko niż w urządzeniu swym „P. Kommissya ostrzegła, a to aby był zawsze gotowy zapas na nieprzewi„dziane przypadki. Na co wszystko wzgląd maiąc i chcąc razem opatrze„niu i ochędostwu tychże Uczniów dogodzić a czego na mieyscu z wielu miar „Uznałem potrzebę dozwalam i zalecam Dozorcy Konwiktu sprawić „1o porządek Stołowy i Bieliznę raz na zawsze dla tychże Uczniów „nie expensuiąc więcey na to iak Złł 400. na ten ieden raz, ktorych to „rzeczy sprawionych Inwentarz ma być spisany i w Xiędze Expensy „tegoż funduszu wpisany osobno. Dozwala się powtore sprawienie raz na „zawsze dwoch szaf. z zamknięciem na chowanie porządku stołowego i bieli„zny Konwiktorow i tym podobnego ich sprzętu, po tych stancyach gdzie

będą

Grudzień „będą ulokowani co rownie w Inwentarzu ma być zapisane. Potrzecie „dla większey także wygody w pokarmie może tenże dozorca dodawać do „kontraktu Stołowego wynoszącego iak dotąd po Złł. 100. na Rok, na „każdą Osobę po 10. Złł. więcey w następnym czasie krom przypadku „nadzwyczayney drogości, w ktorey od teyże dozwoloney wygody wstrzy„mać się należy. Przyłączyła się Tablica Uczniów Funduszowych sub Nro 3tio

§ VI

Kassa Prowincyonalna.

Kraków Kassy tu osobney nie masz do ktoreyby iakie fundusze Edukacyine wpływały ProRektor odbiera assygnacye od Kassy ieneralney i komu należy punktualnie wypłaca.

Poznań W Xiędze percepty i expensy Kassy Prowincyonalney była zapisana percepta raty trzech Krolskiey Roku 1792. Złł. Polsk. 45671. gr. 19 ½ Expensy z tego Złł. Pol. 29392. Więc Remanentu Złł. 16279. gr. 19 ½. ktory w czasie Wizyty podpisany pod iednym Kluczem Rektora zostaie, zostawił Wizytator zalecenie na piśmie aby Kassa pod trzema Kluczami trzymaną była.

Kalisz Remanentu od przeszłey Wizyty podpisanego było Złł. 4907. gr. 7 ¾ a że po Wizycie wypłacono, za assygnacyą Kassy Jeneralney Złł. 4500. na rzecz JJ. XX. Piarow było więc Remanentu z Roku przeszłego Złł. 407. gr. 7 ¾ z tym Remanentem rachuiąc, percepta z Raty S. Jańskiey 1791. wyniosła Złł. 13460. gr. 4. Expens zaś Złotych 13458. a zatym Remanent Złł. 2. gr. 4. z ktorym Percepta raty trzey Krolskiey 1792. Roku czyniąc Złł. 11697. gr. 15. ¼ Expens zas Złł. 11290. było zatym podczas Wizyty Remanentu w Kassie Złł. 407 gr. 15 ¼ ktoryto remanent pod trzema kluczami zostaie, pensya wszystkich regularnie dochodzi.

Warszawa Nie masz tu osobney Kassy. Rektor bierze od Kassy Jeneralney tyle ile potrzeba tak że żadnego Remanentu nie bywa, Pensya wszystkich regularnie dochodzi.

Płock W Kassie było Percepty z Raty S. Jańskiey 1791. Roku Złł. 7928. gr. 1. Expensy zaś z teyże raty Złł. 7187. gr. 7. więc remanentu Złł. 740. gr. 24. z ktorym Remanentem rachuiąc w następney racie było percepty 6687. gr. 4. Expensy zaś 6608. w co weszła Pensya ktorą Osoby Szkolne po Wizycie dnia 15. Julii podług Ustaw odebrać miały Remanent tedy Kassy wynosił Złł. 69. gr. 4. Płaca wszystkich regularnie dochodzi.

Łęczyca A. 1a 8bris 1791. ad 1m Aprilis 1792. Roku z Percepty 8477. gr. 1. było Expensy rachuiąc expens na sarta tecta Złł. 7646. gr. 6. a zatym pozostało w remanencie Złł. 830. gr. 25. a 1a Aprilis 1792. Roku było percepty z remanentem Złł. 7766. gr. 10. Expensy zaś Złł. 7615. gr. 9. zostało się po Wizycie Złł. 173. gr. 1. Kassa pod trzema kluczami zostaie pensya wszystkich regularnie dochodzi.

Lublin Po uczynieniu kalkulacyi iako i przeliczeniu pozostałey w niey remanentem kwoty, a to do czasu agituiącey się Wizyty, znalazł Wizytator iż z Raty S. Jańskiey było percepty Złł. 18227. i gr. 14 3/4 Expensy Złotych 17746 gr. 15. Remanentu przeto 480. gr. 29. 3/4 z Raty zaś trzech Krolskiey Roku 1792. Percepty wraz z Remanentem było Złł 11992. gr. 28 1/4 a Expensy do czasu Wizyty Złł. 8573. gr. 13. Remanentu Złł 3419. i gr. 15 1/4 co pod trzema kluczami w całości iest złożone.

Sandomierz Po uczynioney kalkulacyi iako i przeliczeniu pozostałego w niey Remanentu a to do czasu agituiącey się Wizyty znalazł Wizytator iż z Raty S. Jańskiey R. 1791. było percepty Złł. 11940. gr. 15. expensy z teyże raty 10192. gr. 22 1/2 Remanentu Złł. 1447. gr. 22 1/2 z Raty zaś trzech Krolskiey Roku 1792. było Percepty wraz z tymże Remanentem rachuiąc Złotych 10060 gr. 7 1/2 a expensy dotąd na pensye kwietniowe i Podatek Złł. 6926. gr. 22 1/2 w kassie więc pod trzema kluczami utrzymywaney pozostaie Remanentu do przyszłey Wizyty Złł. 3133. gr. 15.

Krzemieniec Po uczynioney kalkulacyi a to do czasu agituiącey się Wizyty było Percepty z raty S. Jańskiey 1791. Roku Złł. 34797. gr. 26 3/4 Expensy z teyże raty Złł. 34126. i gr. 15. Remanentu Złł. 671. gr. 11. i 3/4 z Raty zaś trzech Krolskiey 1792. Roku było 30055. gr. 2 i 3/4 Expensy Złł. 14916. i gr. 10. pozostaie zatym Remanentu Złł. 15138. gr. 22. i 3/4 ktoren przeliczywszy w całości znalazł, kassa pod trzema kluczami zostaie i pensya regularnie wypłacana bywa.

Łuck Kassę w Łucku znalazł Wizytator trzymaną pod trzema kluczami, po zweryfikowaniu kalkulacyi pokazało się iż z Raty S. Jańskiey w Roku 1791. było percepty Złł 21935. gr. 28 1/6 Expensy Złł. 20243. gr. 15. Remanentu przeto Złł 1692. gr. 13 i 1/6 z Raty zaś trzech Krolskiey w Roku 1792. było percepty wraz z Remanentem Złł. 22015. gr. 21 1/2 Expensy do czasu Wizyty Złł. 11078. gr. 23 i 1/2 zostało tedy w Remanencie Złotych 10936. gr. 28. co po przeliczeniu znalazł Wizytator w całości złożone w kassie.

§ VII.

Sarta tecta.

Krakow Dom przeznaczony do mieszkania Osobom Zgromadzenia nie iest tak wygodny aby wszystkich Professorów i Rządce mogł pomieścić — w tym schody bardzo niewygodne i częstey reparacyi potrzebuiące, stancye w żadne sprzęty mieyscowe nie opatrzone — potrzebuie prędkiey reparacyi i tym końcem zalecił Wizytator aby wezwany od Niego Architekt mogł ocenić wiele na nieuchronną Reparacyą potrzeba będzie kosztu. Zgromadzenie Stołu wspolnego nie ma.

Poznań Dom i Sale szkolne w przyzwoitym są ochędostwie i porządku do dawnego inwentarza domowego i Szkolnego nic nie przybyło i ten znaydował się do czasu Wizyty w całości. Expens zwyczayna na sarta tecta do czasu Wizyty wynosząc Złł 400 dokumentami była usprawiedliwiona. Percepta z naymu Izb w kollegium wynosiła Złł 573. gr. 21. z ktorego

1792.

Grudzień

to zrodła expensy było Złr 544 gr. 10. a tym Remanentu Złr. 29. gr 11.
Kalisz Rozterząsaiąc sarta tecta od czasu przeszłoroczney Wizyty znalazł
Wizytator od 21. Julii 1791 Roku aż do 12go tbris tegoż Roku expens wy-
rownywaiącą percepcie — Examinuiąc zaś dalszą expens na sarta tecta
i allwedulat z perceptą dwoch rat tocist S. Janskiey 1791. Roku i trzech
Krolskiey 1792. Roku które wynoszą po Złr. 500 pokazało się z osta-
tniey raty expensy do czasu Wizyty Złr. 167 gr. 6. a zatym remanen-
tu na czas dalszy Złr. 332. gr. 24. Expens także extraordynaryiną na
Wezownią Staynią i otwarcie nowego wiazdu do Kollegium z zlecenia
K. Kommissyi podiętą a wynoszącą Złr 1805. Wizytator examino-
wał i dokumentami usprawiedliwioną znalazł.
Warszawa Stanie Domu Szkol Warszawskich Wizytator z mie-
sca. K. Kommissyi doniosł, dochod i expens na sarta tecta przyznał
i dokumentami usprawiedliwioną widział. Wynosiła Percepta racha-
iąc w to Remanent przeszłoroczni dochod z naymu izb w Kollegi-
um i piwnicy tudzież Złr. 600 z kassy Jeneralney Złr. Pol. 1805 gr 3.
Expensy zaś było Złr. 1351. gr. 22. więc remanentu Złr 13. gr 11.
Kalisz Dom nie potrzebuie reparacyi prócz Sali iedney nie skończo-
ney, którąby na popisy wygodną być mogła, potrzebaby prawie po wszy-
stkich stanowych przestawiania Piecow i opatrzenia ich potrzebnemi
żelazami, gdyż dym przepuszczaiąc wielką czynią niewygodę w stan-
cyach i Szkołach i to kosztować może ze Złr 200. czego dochod na sarta
tecta z którego opatruią się potrzeby kościelne poczta Gazety itd za-
spokoić nie może. Przeglądaiąc expens na sarta tecta z dochodu rocz-
ego Złr. 400 znalazł Wizytator iż expens przenosiła percepta o 216
tych 10. i gr. 6. — Do Inwentarza Domu nic nie przybyło — W Inwen-
tarzu Muzei Stolik Jeometryczny którego iuż używać nie można
było zreparowany ta reparacya kosztowała Złr. 26. Jest także zrobiona
Machina Elektryczna Nowa za staraniem Ojca Fizyki która koszto-
wała Złr. 145. gr. 15. o których to kosztow powrocenie upraszaią Profesorowie.
Lęczyca Szkoły co do Sal. w dobrym są stanie, Dom potrzebuie znaczney
reparacyi. Dochod na sarta tecta do czasow Wizyty zupełnie wyczerpa-
ny, z niego także sprawiono kassę miyscową za Złr. 45.
Lublin Expens Ordynaryiną na sarta tecta w kwocie Złr. 400. Wizy-
tator zweryfikował, wydano na nią Złr. 400. i iszcze było nadzbytku Zło-
tych 66. na nieuchronne potrzeby. W Roku 1791. wyznaczyła kassa Je-
neralna Złr. 2000. na reparacyą Domu i Szkol. wszedł Wizytator
w rozpoznanie Rejestrow takowey reparacyi, cała ta Summa była wy-
dana i nad to wyszło iszcze nadzbytku Złr. 457. w zaczęciu i dokończeniu
cząstkowych reparacyy koniecznie wypadłego — Mimo takowey Extraor-
dynaryiney Expensy i reparacyi pomieszkania Profesorów Dom i Sa-
le Szkolne potrzebuią iszcze nieodwłoczney naprawy a to w tych przy nay-
mniey Artykułach 1mo Sala o siedmiu oknach potrzebuie okien, drzwi
z okuciem tynkowania poprawy sufitu i dachu nowego. 2do Miysce prze-
znaczone na Bibliotekę nie ma okien szaft i drzwi z okuciem 3tio Funda-
mentalna iedna sciana od ulicy wyciąga koniecznie wzmocnienia ankrami

Sandomierz Co tyle poprzedzaiących Wizyt donosiło, toż samo po zrewidowaniu i dzisieyszy Wizytator znalazł iż nayprędszy i konieczney reparacyi wyciąga. nayprzod Dach nad Klassami Szkolnemi, powtore baszta gdzie są loca secreta ktora bliskim grozi upadkiem ale iuż temu P. Kommissya zaradziła przez swoią Rezolucyą dnia 24. Marca 1792. Roku zapadłą nakazuiącą ProRektorowi Sendomirskiemu wezwanie Architektów lub Rzemieślników dla udeterminowania potrzebnego kosztu na reparacyą dwoch tych gmachów — Z Raty S. Jańskiey 1791. cała percepta, na expens sartorum Tectorum i kościoła w kwocie Złotych 440. wyexpensowaną była i kwitami usprawiedliwiona, w poprzedzaiącym zaś połroczu z Raty trzech Krolskiey Roku 1791. zostaiącą kwotę po przeszłey wizycie toiest Złł. 347. gr. 6. rownie także wyexpensowano, i expens tę w Księdze zapisaną Wizytator zweryfikował.

Krzemieniec W tym Roku było percepty na sarta tecta Złł. 676. i groszy 20. toiest 400 ordynaryiney od P. Kommissyi item 186. gr. 20 remanentu z Roku przeszłego item Złł. 90. od Winiarza Żyda z naymu piwnicy w Kollegium. Expensy zaś podług uczynionego obrachunku i usprawiedliwienia było Złł. 656. gr. 19. więc pozostaie w Remanencie Złł. 20. gr. 1. a ponieważ odebrał Wizytator rozkaz aby wraz z Rektorem mieyscowym zwoławszy Rzemieślników wyrozumiał i rozpoznał naypotrzebnieyszą Domu Akademickiego reparacyą oraz o koszcie na tęż reparacyą potrzebnym Kassę Jeneralną uwiadomił zaczym nieodwłocznie dane sobie zalecenie uskutecznił i doniosł o tym z mieysca P. Kommissyi — Chcąc Wizytator i drugie dopełnić P. Kommissyi zlecenie względem odgrodzenia Placow Proboszcza Krzemienieckiego od placu i Ogrodu Akademickiego wezwał X. Proboszcza oraz dwoch Professorów iako przysięgłych Jeometrów tudzież Rektora Domu lecz gdy w obecności wzmiankowanych Osob i przytomności samegoż Proboszcza przyszło rzecz całą mierzyć i miarkować podług podaney od X. Proboszcza Mappy w kopii od P. Kommissyi przysłaney rownie także i podług opisu zapadłey tranzakcyi między Proboszczami a P. Kommissyą, na ów czas taż Mappa w przytomności dwoch stron okazała się być wcale przeciwną z placem i gruntem i sam opis oboiętnym i niedokładnym w wielu Artykułach, czego sam X. Proboszcz nie zapierał. Nakazane więc odgrodzenie od Placu i Ogrodu Zgromadzenia Akademickiego nie może być poty uskutecznione poki insza Mappa zgodna z placem i mieyscem nie będzie na nowo zrobiona przez przysięgłych Jeometrów, bo tamta pierwsza nie była czyniona od przysięgłego i za wiadomością drugiey strony. Jeżeli taki drugi wymiar nastąpi raczy P. Kommissya rekwirować od Zgromadzenia aby ze swey strony podało reprezentacyą, coby dla niego dogodniey wypadło podług mieysca lub umowioney dobrowolnie Kombinacyi a to dla umorzenia raz na zawsze kłotni między dwoma stronami.

Łuck Całą Summę roczną 400 Złł. na sarta tecta przeznaczoną

wyexpenso-

1792.
Grudzień

wyexpensowano i ieszcze naddatku w kwocie Złł. 24. gr. 26. zrobiono. lecz wyznaie Wizytator iż rewiduiąc Dom i Sale Szkolne znalazł w wielu Artykułach potrzebnych poczynioną reparacyą z teyże Ordynaryiney Percepty: iakoto co do okien na kurytarzach, ławek w klassach, w wybieleniu niektorych Stancyy Professorskich, i zreparowaniu locorum secretorum. Dach iednak wyciąga prędkiey reparacyi.

Pińczów. Szkoły tuteysze nieuchronną maią potrzebę utrzymywania zawsze iakiego Parobka, ktoryby w czasie bytności Professorów zamiatał Szkoły zrzucał sniegi z Dachów i ochędostwa pilnował iako też w czasie Wakacyy aby Gmachu pilnował, wielka albowiem dzieie się dezolacya gdy w czasie Wakacyy Dom pustkami stoi, corocznie Szkoły co do drzewa bywaią pustoszone, okna wybiiane parkany rozbierane itd takowy Stroż do roku naymniey Złł. 200 kosztowałby a żadnego na to nie masz funduszu. Należy się ieszcze JX Ciankiewiczowi dawnemu ProRektorowi Złł. 200. za wystawienie parkanu przy Szkołach, a po złożeniu rachunku ex sartis tectis przez JX. Markiewicza pokazało się iż ten z własney kieszeni naddał Złł. 38. gr. 12.

§ VIII.

Szkoły Parafialne.

Szkoły Parafialne w Krakowie znayduiące się zwiedzone były przez Delegowane od Wizytatora Osoby z Rapportów o tychże Szkołach pokazuie się co następuie — Szkoła Panny Maryi ma Uczniów 68. Naukę Chrześciańską wszyscy dobrze umieli, lecz potrzebuią aby lepiey wprawiani byli w poznanie początków Grammatyki Elementarney Arytmetyki i regularnieysze pisanie, Dyrektorem tey Szkoły iest P. Janikowski — Szkoła WW SS. ma Uczniów 41. ta Szkoła co do Nauk w dobrym stanie iest znaleziona Dyrektorem iest P. Kozłowski — Szkoła S. Floryana ma Uczniów 24. pod dozorem Tomasza Kostkiewicza Wizytuiący daie pochwałę Dyrektorowi z pilności i stosowania się do przepisów Ustaw a Uczniom z chętnego i pożytecznego do Nauk przykładania się — Szkoła Zamkowa ma Uczniów 36. ktorzy popisywali się z książek elementarnych — Szkoła S. Szczepana ktorey Dyrektorem iest Jozef Dzianotty ma Uczniów 20. Dyrektor ma piękne swiadectwo z dobrego i z Ustawami zgodnego Uczniów na popis przygotowania — Szkoła S. Mikołaja miała Uczniów 7 miernego postępku Dyrektorem tey Szkoły iest P. Rudolf Dołasiński — Szkoła S. Anny pod Dyrektorem X. Michałem Kozłowskim miała Uczniów 14. ktorzy mimo pilność Dyrektora mierny odnieśli pożytek dla poźnego po Wielkiey Nocy zgromadzenia się.

W Kielcach. Prefekt Szkół kieleckich zwizytował Szkoły Parafialne Kielecką, Chęcińską, Bodzeńską Lagowską, Słupską. W Kielcach było Uczniów 20. pod dozorem Kantego Przybyłeckiego Uczniowie z czytania pisania. Nauki Chrześciańskiey początków Arytmetyki dobrze się popisali — W Chęcinach Uczniów było 37. pod dozorem X. Woyciecha Molitoris ktory utrzymuie się z

dziesięcin

dziesięcin, z Uczniow niektorzy dosyć pokazali się pilnemi — w Boczechiey Szkole pod dozorem X. Jozefa Konopki Uczniow było 72. fundusz tu na Dyrektora iest wystarczaiący, lecz na niepilność Dyrektora żalili się niektorzy Duchowni i Swieccy Obywatele, Gdzie żądaią Szkodę Proboszcz tameczney kosciota dosyć wygodną wystawił. — W Słupi Prefekt Dyrektora nie zastał ktory żadnego nie maiąc funduszu dzieci rozpuścił — w Lagowie szkoły od dwoch lat nie masz, lubo Dekretem Wizyty kościelny w Roku 1782. odbytey fundusz na nią Proboszczowi Miasta tuteyszego z Dziesięciny Sadkowskiey obmyślony i utrzymywanie Dyrektora nakazane, na tey że samey Wizycie Miasto przyrzekło, koszterm swoym Szkodę wystawić i tym końcem pozwolono mu rozebrać kościołek S. Leonarda.

Poznań Dekter Poznański Szkoły Parafialnych w tym roku nie zwizytował, zostawił Wizytator stosowne do tego zalecenie.

Kalisz Przy Kollegiacie P. Maryi iest Szkoła maiąca pod dozorem Antoniego Kiełczewskiego dzieci obcey płci 32. Postępek ich w czytaniu i pisaniu dosyć znaczny — Przy Kollegiacie S. Mikołaja dzieci uczących się czytać pisać biorących początki Arytmetyki iest 11. pod dozorem X. Marszałkowskiego Kanonika Lateraneńskiego postępek znaczny — W Koninie w iedney Szkole iest Uczniow 22. pod dozorem Bonawentury Trafarskiego postępku znacznego w czytaniu pisaniu i rachunkach — w drugiey Szkole Łanieńskiey pod dozorem Elżbiety Zabińskiey iest Łanieniek 42. bierze od każdey na kwartał po złotemu a z funduszu na ten konie przeznaczonego Zł. 40. na Rok — w Krotoszynie pod dozorem Antoniego Kmiełika Mieszczanina osiadłego dzieci obcey płci uczących się czytać pisać i rachunków iest 60. postępek ich we wszystkim znaczny — w Łęczach pod dozorem Jozefa Kabłowskiego uczących się czytać i pisać iest Uczniow 22. postępek mierny. Druga Szkoła w tym Mieście Dyssydentow wyzytowaną nie była — w Ostrowie pod dozorem Krzysztofa Cydera było Dzieci uczących się 30. postępek ich w czytaniu pisaniu, polskim i Niemieckim Języku znaczeniu się w rachunkach i moralney Nauce pokazał się znaczny — Konin Kleszow Warta w tym Roku wizytowane nie były — Węgrow Kreyfelt Szkoł Węgrowskich z Urzędu swego owie szkoły Parafialne to iest Starowiejską i Miedzińską zwizytował, w pierwszey iest Dzieci obcey płci 9. pod dozorem Organisty imieniem Michałowskiego ktorego pomieszkanie iest razem Szkołą Dzieci płacą od każdego Ucznia po Zł. 2. na kwartał i to iest cały iego fundusz uczyli się czytać pisać katechizmu i rachunków początkowych we wszystkim postępek mierny — w drugiey iest Uczniow 43. pod dozorem Kazmierza Skorupki pilnego i zdatnego schodzą się Uczniowie do Domu iednego z Mieszczan, kontentuie się Dyrektor od każdego z Uczniow po Zł. 2. na kwartał, Stąd i starania ma z łaski Proboszcza miejscowego, uczą się czytać, pisać, Nauki Chrześciańskiey Nauki Moralney Rachunków Grammatyki Elementarney, lecz nie

nie każdy z Uczniów okazał dowód znacznego postępku.

Szkoła Parafialna Skorzecka.

Z zlecenia P. Kommissyi zwiedził Wizytator Szkołę Skorzecką pod dozorem XX. Maryanitów będącą, Nauczycielem tey Szkoły iest X. Hipolit Jankowski, znalazł w niey Wizytator kilku Uczniów examinuiąc ich poznał iż bardzo mało umieią uczyli się iedni pisać drudzy Katechizmu, inni Elementarzów dawney daty, inni Donatów wszystko to bez ładu, miał sobie Wizytator podanych na reiestrze Uczniów 13. ale mu wszystkich nie pokazano, musiał ktory z nich i na Alwarze się uczyć, gdyż tą Księgę na stole Wizytator zastał a Professor twierdził że na niey się uczą czytać. Zamiar XX. Maryanitów w otworzeniu Szkoły Parafialney ten być zdaie się: muruią oni Kościoł i pewnie potrzebuią Dobrodzieiów, ktorych chcąc sobie skarbić dzieci ich werbuią i gotowi są uczyć czego by kto partykularny zażądał byle on chciał dobrze Kościołowi uczynić.

Pińczow JX. Markiewicz ProRektor Szkoł Pińczowskich, w okolicach Pińczowa znayduiące się Szkołki Parafialne z Urzędu swego zwiedził i Rapport Wizytatorowi oddał, istotnieysze Rapportu tego Artykuły Szkoła Gł. P. Kommissyi donosi — Szkoła w Korczycznie Ma swego Scholastyka JX. Depucińskiego, Dyrektora Stanisława Buchnowskiego. Liczba Uczniów 31. miernego w Naukach postępku, lubo Dyrektor zdaie się być o dobro ich troskliwym, Dom dosyć wygodny — Szkoła ta od miasta rożne naprzykrzenia ponosi — Dochod roczny wynosi 1350. Złł. z ktorego Dyrektor Złł. 400. bierze — Szkoła w Busku Dyrektorem iey iest stanu lat 60. maiący nie zdatny — Uczniów płci męskiey 19. dziewcząt 10. uczą się czytać pisać i Nauki Chrześciańskiey we wszystkim mały bardzo pożytek — Funduszu na Dyrektora nie masz utrzymuie się z składki uczniów mieści się w domu iednym Mieyskim w izbie niezdrowey, iest wprawdzie dom murowany na Szkołę lecz w nim ludzie Kościelni mieszkaią, traktował Wizytuiący z Zwierzchnością Mieyscową i odebrał przyrzeczenie iż i Dyrektor odmieniony i Dom na Szkołę przeznaczony w tym celu użyty będzie — Szkoła w Wiślicy ma Dyrektora starego mało umieiącego uczniów płci męskiey iest 11. dziewcząt 4. uczą się czytać pisać Katechizmu we wszystkim mała korzyść, lubo przy Kollegiacie Scholasterya iest intratna wszelako Dyrektor stałego funduszu nie ma tylko się składką od Uczniów kontentuie — Szkoła w Krzyżanowicach Kantor Kościołowi służący iest oraz Dyrektorem Szkoły, mogłby być zdatnym gdyby chciał pracy przyłożyć, budynek iest porządny blisko kościoła a w tym Izba wygodna z ławkami na Szkołę przeznaczona funduszu żadnego nie masz Dyrektor składką kwartalną kontentuie się, Uczniów było 8. w czytaniu i pisaniu dosyć pożytkowali — Na rozkaz JW. JX. Podkanclerzego Koronnę otwarta Szkoła w Stawianach od Nowego Roku ma Dyrektora starego i niewiele zdatnego, Dyrektor ten mieści się z Uczniami w iedney naiętey Komorze ciemney i ciasney uczących się chłopców iest 13. dziewcząt 3. uczą się czytać pisać książek rożnego gatunku używaią postępek mały — Szkoła w Jędrzeiowie ma Dyrektora piotra Wędzińskiego Kleryka, Dom

na

na Szkołę iest drewniany wygodny maiący osobną Salę dla Uczniow i mieszkanie dla Dyrektora — Jest tu tradycya że s.p. X. Woszczyna Probosz Jędrzejowski zapisał Złł. 2000 na Synagodze Pinczowskiey a s.p. X. Maurycyusz Złł. 520 na gruntach miasta, z obligacyą aby z prowizyi wypłacana była borkarna dla uczących się, z tego funduszu Uczeń żaden nic nie bierze a prowizye Rządcy Kościoła odbieraią — Na Dyrektora zapisał osobno tenże X. Woszczyna Złł. 2000. z tych od Proboszcza corocznie Dyrektor po Złł. 80. i ½ odbiera procz tego ma grunt szkolny ktory czyni Złł. 12. i nadto ma z strony Proboszcza i z strony Miasta ordynaryą — Uczniow liczba 42 — Uczyli się Nauki Moralney Nauki Chrześciańskiey, Grammatyki Elementarney na klassę 1. niektorzy czytać pisać, z Moralney Nauki nie odnieśli żadnego pożytku z Nauki Chrześciańskiey mały z innych dosyć dobry. Dyrektor mierney zdatności — Szkoła w Pińczowie ma Dyrektora Kazmierza Dymitrowskiego nie wiele zdatnego, mieszka z Uczniami w Domu naiętym Izbie niewygodney, iest budynek dobry Szkołą od dawna zwany ale w tym ludzie Kościelni mieszkaią — Proszony był JW. JX. Podkanclerzy aby ten budynek na Szkołę był obrocony co też przyrzekł zrobić, liczba chłopcow 18. dziewcząt 4. uczą się czytać pisać Nauki Chrześciańskiey we wszystkim mały postępek, Dyrektor składką kwartalną kontentuie się — Szkoła w Wielkim Xiążu Dyrektorem Jey iest Marcin Zawoiewicz Kleryk, Dom Szkolny dosyć wygodny wymurowany kosztem s.p. X. Brachmana w nim Sala Szkolna i mieszkanie porządne Dla Dyrektora, wspomniony wyżey X. Brachman na utrzymanie Dyrektora i na sarta tecta zrobił fundusz z ktorego od Plebana mieysca odbiera Dyrektor Złł. 400. maiąc do tego z Lasow Margrabskich drwa na opał dostarczane Liczba Uczniów 40. uczyli się czytać pisać, początkow rachunku Nauki Moralney Nauki Chrześciańskiey, formowania imion i słow z Grammatyki i w tym niektorzy znacznie postąpili — Przy tey Szkołce iest tu dwunastu Uczniow funduszowych utrzymywanych kosztem JJWW. Margrabstwa Pińczowskich, Uczniowie iednako po wieśniaczemu atoli ubrani procz mieszkania wiktu maią ze skarbu dostarczane opatrzenie wszelkich potrzeb podług stanu swego, dla Uczniów tych utrzymuie się osobny domowy Dozorca wraz z niemi mieszkaiący, tudzież Praczka i szwaczka osobno płatni i utrzymywani. Na ktorego z Wieśniaczych Synow padł takowy wybor natychmiast cały iego ubior odsyłany bywa Rodzicom, a Uczeń funduszowy wszystko aż do koszuli ze Skarbu dostaie — Zamiar JJWW. Margrabstwa w założeniu tego Konwiktu iest następuiący chcą oni aby Uczniowie ci nauczywszy się czytać pisać rachować tudzież Nauki Moralney i Chrześciańskiey do osad swych powrocili i tam dzieci swey kondycyi w tymże samym czwiczyli.

§ IX.

Szkoły obce bez pozwolenia P. Kommissyi otwarte.

Grudzień Szkoła XX. Franciszkanów w Kaliszu, o ktorey przeszła Wizyty uczyniła doniesienie na kilka niedziel przed Wizytą tegoroczną iuż była zupełnie zamkniętą i to iest co liczbę Szkoł Kaliskich znacznie powiększyło — Odebrawszy Wizytator od P. Kommissyi zlecenie zwizytowania Szkołek w Prasnyszu i Ostrołęce i Żereminie iuż po wyieździe z Pułtuska i Płocka z kąd mogł by był dla bliskości mieysca sam te Szkołki zwizytować przymuszony był uprosić na swoie mieysce JX. Janczewskiego Pro Rektora Szkoł Pułtuskich dawszy mu do tego potrzebną Instrukcyą — Przy przesłaniu Rapportu tłomaczy się subdelegowany Wizytator w liście do Wizytatora pisanym iak następuie. = Z Rapportu od subdelegowanego Wizytatora nadesłanego okazuie się to co następuie Szkoła w Prasnyszu ma trzech Professorów Bernardynów z ktorych Professorem Infimy iest X. Felix Kokoszewski Grammatyki i Syntaxim X. Teodor Klopacki Poezyi i Retoryki X. Adryan Jakobowski Uczniów liczba 187. Examinowani byli z pytań wydanych na popis obeymuiących w sobie materye częścią z Alwaru częścią z wydaney nowo Grammatyki Bernardyńskiey z Historyi ludu Bożego ktorey Uczniowie pamięcią nie obieli, z początkowych działań Arytmetyki, z urywków Jeografii lecz bez kart Jeograficznych, ex praeceptis Rhetoricae de periodo narratione chria etc. tłomaczenia z łacińskiego na ięzyk Oyczysty żadnego nie dawano. Nadto dowiedział się Wizytuiący od samych XX. Bernardynów że było 4 Uczniów ktorzy wraz z Zakonnikami słuchali Filozofii, lecz ci przed Wizytą odiechali — Z Książek Elementarnych żadney tu nie znaią układ Nauk iest według dawnego sposobu co z pytań pod Nrem 4. przyłączonych poznać można — Szkoła w Ostrołęce ma 3. Professorów z Zakonu Bernadyńskiego — Professorem Infimy i Proformy iest X. Augustyn Rhode — Grammatyki i Sintaxim X. Franciszek Poehtz Liczba Uczniów 155 — Sposob uczenia wcale rożny od przepisów P. Kommissyi co okazuie się z przyłączonych tu pytan Nro 5. Książek Elementarnych żadnych nie znaią — Wizytuiący dowiedział się dokładnie od samych XX. Bernardynów ktorzy w tamtych okolicach nieposkromioną maią chęć uczenia tego czego sami nie umieią o stanie Nauk w Skupim i Strzegocinie w pierwszym mieyscu iest 3. Professorów i taki układ Nauk iak w Prasnyszu, w drugim mieyscu iest dwoch Professorow ieden uczy Proformy i Infimy, drugi Grammatyki i Syntaxym w pierwszey ma być Uczniów 300 w drugiey 50 — Xięża Reformaci w Zygominie zapewne w uczeniu swoich Klass wniczym nie odstępuią od sposobu w wymienionych tu Szkołach używanego, z iednakich powodów otwarli Szkoły, i iednaka zapewne w nich dzisieyszey Edukacyi znaiomość

§ X

Żądania Zgromadzeń Akademickich i Zakonnych.

Zgromadzenie Szkoł Krakowskich zanosi prozbę do P. Kommissyi o wyreparowanie Domu mieszkania swego a w szczegulności wschodów ktore bardzo

dzo są niewygodne.

Zgromadzenie Szkoł Kaliskich znayduiące się w Mieście ktore na początku Września ogniem prawie całe spłonego, z ktorego Rzemieślnik się rozszedł do ktorego dowoz żywności stał się przytrudnym doznaie nadzwyczayney drogości i częstokroć nie może dokupić się potrzebnych do życia rzeczy, uprasza zatym P. Kommissyi aby mogło być przypuszczone do dobrodzieystwa w odbieraniu stołowey pensyi Ustawami przyrzeczoney po Złł. 400. na osobę.

JP. De Finance Metr Języka Niemieckiego w Kaliszu uprasza P. Kommissyi o powiększenie swoiey pensyi lub też o iaką gratifikacyą na fundamencie iż w Rawie był aktualnym przez 8. lat Professorem przy bardzo szczupłey pensyi — JP. ProRektor łączy także za nim swą prozbę i twierdzi że przy tey iaką bierze Pensyi nie będzie go mogł dłużey utrzymać zwłaszcza że rożne Domy chcą go wziąść za Guwernera do swych Dzieci co gdyby nastąpiło Szkoły Kaliskie utraciły by Metra ktory rownie iako i Metr Języka Niemieckiego w Warszawie wszystkim innym za wzor i przykład służyć może.

Zgromadzenie Szkoł Warszawskich żąda aby przynaymniey /: kiedy iuż Emeryci naylepsze i nayobszernieysze z wielką niewygodą Professorow zaymuią stancye lubo wielu z nich mogłoby się mogłoby się bez tego obeyść :/ Osoby obce przez iednego z Emerytów wprowadzone z Kollegium usunęły się, Wizytator donosi iż ieżeli to nie nastąpi wątpi aby Stoł wspolny w tym Zgromadzeniu zaprowadzony mogł być daley kontynuowany przy takiey iak teraz dla szczupłości mieysca niewygodzie.

W Zgromadzeniu Płockim JP. Kukliński Prfr. Matematyki uprasza P. Kommissyi o powrocenie wydanych przez niego na reparacyą stolika Jeometrycznego i łańcucha Złł. 26. ktore iako dobrze użyte i w niewielkiey kwocie, Wizytator przez wzgląd na potrzeby Prfra tym czasem z swoiey kieszeni zastąpił na co prezentował Szkole Gł. rewers.

JP. Dobrowolski Prfr. Fizyki zaradzaiąc pożytkowi Młodzi był przymuszony sprawić Machinę Elektryczną podług układu Nairna, łożony na to koszt wynoszący Złł. 145. gr. 15. z dokładną specifikacyą podał o powrocenie pomienioney kwoty P. Kommissyi uprasza, Wizytator koszt ten sądzi być proporcyonalnym do wartości tyże machiny.

W Sandomierzu Franciszek Dobiński Laik Exjezuita lat 60. maiący słabością oczów i sił przycisniony a powinności zakrystyana od niemałego czasu w Kosciele Poiezuickim wiernie zastępuiący doprasza się u P. Kommissyi o przydatek 100. Złł. na Rok do wyznaczoney mu 300. Złł. emerytalney pensyi.

W Krzemieńcu JP. Woyciech Jarkowski Prfr. Matematyki ktoren ieszcze w Roku przeszłym poł roku miał dobrowolnego uczenia prosi aby w roku teraznieyszym miał sobie przyznane półtora roku dobrowolnego uczenia, i pensyą za poł roku dobrowolnego uczenia powroconą.

Lubo dochod Szkoł Pińczowskich /rachuiąc w to summę 3600 Złł. od Proboszczów Pińczowskich corocznie wypłacać się maiącą tudzież prowizye od rożnych

1792.

Grudzień

znych Kapitałów tymże Szkołom zapisanych:/ byłby wystarczaiącym na utrzymanie ProRektora i trzech Professorów, że iednak prowenta te nie bywaią regularnie wypłacane Professorowie w odbieraniu pensyy nie mało doznaią zawodu, upraszа Zgromadzenie Szkoł Pińczowskich aby P. Kommissya wszystkie prowenta na siebie odbierać kazała a z swey Kassy w czasie Ustawami przepisanym Professorom w rownym stopniu z innemi będącym i rownie pracować obowiązanym Pensye wypłacać zleciła — Ta nieregularność w oddawaniu Dochodów iest przyczyną iż Professorowie w Roku przeszłym szkolnym 1792. 29. Julii skończonym dotąd swych pensyy w całości nie odebrali, iakoto X. Markiewicz ProRektor nie odebrał Złł 279. gr. 29. Prfr. Juszyński nie odebrał Złł. 201. gr. 2. Prfr. Karpiński nie odebrał Złł. 105. gr. 2. teraznieysi nawet Professorowie nie odebrawszy dotąd ani w części pensyy swych lubo te w połowie na początku roku szkolnego odebrać byli powinni i nie maiąc z czego się utrzymywać, wysłali umyslnie do Krakowa z pomiędzy siebie Professora końcem przełożenia Szkole Gł. tak ważney nieprzyzwoitości — Kiedy P. Kommissya wyraźną swą Rezolucyą w Roku 1792. dnia 28. Kwietnia zapadłą Szkoły te utrzymać zaleciła, spodziewać się należy iż fundusz tych Szkoł wziąć pod swoią protekcyą i aby Professorowie nie mieli zawodu w swych Pensyach skutecznie zaradzić raczy.

Zgromadzenie XX. Bazylianów Szkoł Włodzimirskich od wszystkich ieneralnie Wizyt maiące dobre swiadectwo tak z strony Professorów co się tycze ich usilności i pracy iako strony Uczniów co się tycze korzyści z nauk, upraszaiąc P. Kommissyi o iakowe w tym roku wsparcie, przekłada stan swoy w iakim się teraz znayduie: Zgromadzenie za wniyściem Woyska Rossyyskiego procz znaczney dezolacyi w domu i ruchomościach ma nadto wszystkie swoie produkta w polu zniszczone, bydło i konie zabrane, Jurydyki czynszuiące zrabowane, zgoła o naynędznieyszym swoim przekonywa stanie.

Zgromadzenie Szkoł Lubarskich utrzymuiąc teraz 6. Professorów upraszа P. Kommissyi aby dla Uczniów Szkoł Zgromadzenia tego mogł być przysyłany Medal złoty.

Żądania Osob obcych.

JX. Krasicki Proboszcz Koniński zapisał 40000. Złł. Polsk: na dwoch Professorów Piarow w Koninie ta Summa była nayprzod lokowana na Przyymie, z tey Wsi przeniesiona iest na Swiż Dobra JP. Szambellana Gąsiorowskiego do Kujaw z tamtąd mieli ią odebrać JJXX. Piarowie do Radziejowa. Miasto Konin sarka na zgwałcony zamiar fundatora lecz nie maiąc sposobu upomnieć się oto udaie się do P. Kommissyi aby za iey mocą zadosyć się stało zamiarowi Fundatora.

P. Zmiiewska Wdowa Szlacheckiey Kondycyi daiąca wikt Konwiktorom w Łucku od P. Kommissyi utrzymywanym zanosi prozbę do względow P. Kommissyi za Synem swoim Ludwikiem aby mogł być

wziętym

1792. Grudzień

wziętym na tenże fundusz. Ma ona osobie dobre swiadectwo od Rządcy i Dozorcy tegoż Konwiktu, iako iuż od lat 4. raz wraz obchodzi z przykładną przychylnoscią względem czynienia wygody umieszczonym u siebie Dzieciom, sama zaś zostaie w wartym politowania stanie. — Dan na Sessyi Dnia 12. Grudnia.

X. Jozef Szabel. S. T. D.
S. G. K. Rektor.
mpp

Posiedzenie Ordynaryyne Pełne.

1793. Styczeń

Złożone Dnia 13. Stycznia.

Do zaradzenia i stanowienia w następuiącym punkcie.

Nayprzod Do obrania Wizytatorow Jeneralnych.

Działo się w przytomności Osob Radę S. G. składaiących w Protokole Rządu na karcie 484. zapisanych.

Tak Zgromadzona S. G. po przeczytaniu i podpisaniu Konkluzyy ostatniego Posiedzenia uchwaliła co następuie.

1. Co do pierwszego. Wizytatorami Szkoł Narodowych w Koronie obrała Szkoła Gł. JP. Fiałkowskiego Literatury Professora i JX. Treflera Ex Rektora Wydziału Małopolskiego, zleciła oraz Sekretarzowi swemu pisać do JX. Treflera aby Ten pieniądze za Książki Elementarne w Roku 1790. w Jego ręce złożone przed rozpoczęciem teraźnieyszey Wizyty Szkole Gł. odesłał.

X. Jo T. Szabel. S. T. D.
S. G. K. Rektor.
mpp

Posiedzenie Ordynaryyne Pełne

Złożone Dnia 3. Lutego.

Luty

Do zaradzenia i stanowienia w następuiących punktach.

Nayprzod. Do czytania żądania Zgromadzeń Szkoł Pinczowskich.

Powtore. Do czytania listu X. Kapicy.

Potrzecie. Do wysłuchania żądania Zgromadzenia Szkoł Krakowskich.

Działo się w przytomności Osob Radę S. G. składaiących w Protokole Rządu na karcie 484. zapisanych.

Tak Zgromadzona S. G. po przeczytaniu i podpisaniu Konkluzyy Ostatniego Posiedzenia uchwaliła co następuie.

1. Co do pierwszego. Żądania Zgromadzenia Szkoł Pinczowskich do Przeswiętney Kommissyi Szkoła Gł. przesłać postanowiła, zaradzaiąc zaś niedostatkowi tego Zgromadzenia z przyczyny nieregularnego wpływania Dochodów, na ten ieden raz Złł. 400. z Kassy Funduszu Kandydackiego wypłacić zleciła.

2. Co do drugiego. X. Kapica z żądaniem swym do P. Kommissyi odesłany.

3. Co do trzeciego. Czytana była Nota ProRektora Szkoł Krakowskich proszącego. 1º O obmyslenie funduszu na czterech przynaymniey Spowiedników 2º O delegowanie JP. Radwańskiego do rozpoznania nieuchronnie potrzebney Reparacyi Schodów w Domu Zgromadzenia będących; — Szkoła Gł. odpowiedaiąc na Notę ProRektora Szkoł Krakowskich oświadcza ninieyszą Konkluzyą iż obowiązek słuchania spowiedzi, chce,

mieć

1793
Luty

miać Dopełnianym tak iakie po innych rownie ludnych Szkołach dopełnia
ią a co ię tyczę drugiego żądania wezwała Szkoła Jd. JX. Radwan:
skiego aby ten rozpoznał potrzebę reparacyi szkodow w Domu Zgro:
madzenia będących.

X. Jozef Szabel. S. T. D.
S. J. K. Rektor.
mpp.

Marzec

Posiedzenie Ordynaryyne Pełne.

Złożone Dnia 3. Marca.

Do zaradzenia i stanowienia w następuiącym punkcie.
Do czytania listu Xiędzektora Szkol Złockich. donoszącego o klu:
tniach w Zgromadzeniu Złockim zaszłych.
Działo ię w przytomności Oso Rade S. Jd. Mtadaiących. w Pro:
tokule Rady na karcie 488 zapisanych.
Tak Zgromadzona Szkoła Jd. po przeczytaniu i podpisaniu
konkluzyy Ostatniego Posiedzenia uchwaliła co następuie.

1. Co do pierwszego. Czytany był list JX. Osowskiego w którym donosi
o zaszłych klutniach pomiędzy Osobami tegoż Zgromadzenia, czy:
tana oraz była konkluzya suspenduiąca od obowiązkow Nauczy:
cielskich P. Kuklińskiego Matematyki kurkowskiego pierwszey
klassy Profesorow — Po przeczytaniu tego wszystkiego zlecita Szko:
ła Jd. Ostrzedz JX Osowskiego iż obowiązkiem Jego iest Starać
ię iak nayusilniey aby przez kroki Zgromadzenia w zaszłych po:
mieszaniu Osob Nauki na tym nie cierpiały, co ię zaś tyczę zaszłych po:
między Osobami sporow zestana będzie wkrotce Osoba z zupełną mo:
cą rozpoznania tego wszystkiego na mieyscu, i w miarę przewinie:
nia ukarania następnych.

X. Jozef Szabel. S. T. D.
S. J. K. R. mpp

Posiedzenie Extraordynaryyne Deputowane.

Złożone Dnia 22. Marca.

Do zaradzenia i stanowienia w następuiących punktach:
Nayprzod. Do czytania Instrukcyy dla Wizytatorow.
Powtore. Do czytania listu JX. Treffera w interesie pozostałych
przy nim pieniędzy za Xięgi Elementarne.
Potrzecie. Do czytania listu X. Proszniowskiego.
Poczwarte. Do czytania listu P. Wolfenskiego prosząccgo o exekucyą
Dekretu Wizytatorskiego między nim a X. Kapicą zapadłego.
Działo ię w przytomności Oso Rade S. Jd. Mtadaiących. WX.
Rektora JJ. XX. JJ. PP. Jarzębskiego, Boguckiego, Czochrona, Fi:
ialkowskiego i Januszewicza Sekretarza.
Tak Zgromadzona S. J. po przeczytaniu i podpisaniu konkluzyy
Ostatniego Posiedzenia uchwaliła co następuie.

1. Co do pierwszego. Czytane były instrukcye dla Wizytatorow następu:
iące:

Instrukcya.

1. Instrukcya ogolna znayduie się w tymże samym Protokole na karcie 36. ktora przyięta została co do Artykołów. 1. 2. 3. 4. 5. 6. 8. 9. 10. 11. 12. 13. 15. 16. 17. 18. 22. Do artykułu 7 przydano co następuie. W Rapporcie swoim maiącym bydz oddanym Szkole Głowney Wizytator winien będzie zdanie swoie wyrazić o każdey klassy Nauczycielu przy każdych Szkołach, wyszczegolniaiąc ktore Nauki dobrze i pożytecznie są dawane a ktore niedokładnie lub bez pożytku, wytykaiąc przyczyny takowey niedokładności pochodzić mogące albo z winy Nauczyciela albo z innych iakich zrzodeł ktorych na mieyscu dochodzić obowiązany będzie.
Artykuł 14. w następuiący sposob odmieniony został: Gdziekolwiek Wizytator zastanie Kassę Prowincyonalną funduszu Edukacyynego w rejestra, percepty i expensy scisle weyzrzy, remanenta ieżeli gdzie iakie będą przeliczy i te w Rapporcie do Szkoły głowney zapisze, i dostrzegać będzie czyli Ustawa P. Kommissyi względem trzymania Kass pod trzema kluczami zachowuie się.

Instrukcya szczegolna dla Wizytatora Małopolskiego.

1º Doniesie Wizytator ProRektorowi Szkoł Krakowskich iż obowiązkiem Jego iest nietylko sprzedarz Książek Elementarnych utrzymywać, ale z zebranych za też Książki pieniędzy rachunek przed Wizytatorem zdawać.
2º Oświadczy Wizytator JP. Simonowskiemu iż dopoty S. G. żądania Jego do P. Kommissyi względem wysłużonego dorobku podać nie może, dopoki ten nie dowiedzie wprzody iż pod ów czas kiedy był Kaznodzieią, był oraz Substytutem Professorem, przez iak długi czas i od kogo postanowionym.
3º Odbierze Wizytator rachunki od Zgromadzenia Szkoł Krak: z percepty i expensy tak na Ogrod Łobzowski iako i na inne potrzeby szkolne
4º Zapyta się Wizytator Rektora Wydziału Małopolskiego czyli iuż odesłał Medale Szkołom Kieleckim ktore w roku przeszłym na iego ręce były przesłane.
5º Zaleci Wizytator ProRektorowi Łuckiemu aby Książkę Informacyi dla następnych ProRektorow służyć maiącą na mieysce tey ktora przez JX. Broszniowskiego zostawioną była, nową sporządzić kazał.
6º Doniesie Wizytator Zgromadzeniu Włodzimirskiemu iż S. G. przyymie na fundusz Kandydacki P. Siemiątkowskiego, ieżeli ten po odbytym wedle Ustaw examinie pokaże się być wartym tego dobrodzieystwa.
7º Ponieważ P. Kasprowicz w Szkołach Kamienieckich doniesiony iest S. G. o opuszczaniu się w obowiązkach Nauczycielskich i ponieważ tyle kroć razy dane mu napomnienia nie odwiodły go od tego występku, zaleca S. G. Wizytatorowi ażeby wspomnionemu Professorowi nayscisley usprawiedliwić się nakazał, i ieżeli z dawniey dostrzeżonego opuszczenia nie usprawiedliwi się zupełnie, tego przez Dekret Sądowy i od Stanu Akademickiego i od Nauczycielstwa na zawsze uwolni.
8º Przywiedzie Wizytator w Żytomierzu do Exekucyi Rezolucyą P. Kommissyi.

1793. Marzec. Kommissyi w Roku 1792. Dnia 24. Marca zapadłą tu ta Rezolucya przyłączyła się.

9º Zapyta się Wizytator Zwierzchności Zgromadzeń Szkoł Bazyliańskich Prowincyi Koronney dla czego Tabelli Prfrow Szkoł w tym roku nie nadesłały i oraz zaleci Zwierzchności tychże Szkoł aby takowe tabelle corocznie odsyłała, do tego punktu Instrukcyi nie należą Szkoły Włodzimirskie.

Instrukcya Szczegolna dla Wizytatora Wielkopolskiego.

1º Zapyta się Wizytator Zgromadzenia Szkoł Kieleckich czyli iuż odebrały od Rektora Wydziału Małopolskiego Medale na ich Szkoły w roku przeszłym przeznaczone.

2º Oświadczy Wizytator imieniem P. Kommissyi Zgromadzeniu Węgrowskiemu iż ieżeli nie posle Kandydatów na Nauki do Szkoły Głowney tedy pensyą z funduszu Edukacyynego sobie wyznaczoną utraci i Szkoły mieć będzie zamknięte.

3º Zapyta się Wizytator Zgromadzenia Szkoł Pułtuskich Trzemeszyńskich Rawskich Węgrowskich Kieleckich dla czego Tabelli Prfrow na teraznieyszy Rok szkolny nie przysłały, i oraz zaleci Zwierzchnosciom Zakonnym aby takowe Tabelle corocznie S. G. odsyłały.

4º Wizytator wniydzie scisle w rozpoznanie zaszłych zatargów między Osobami Zgromadzenia Płockiego zaszłych i w miarę przewinienia ukarze występnych.

5º Dopomni się Wizytator aby Zgromadzenie JJ. XX. Benedyktynow Sieciechowskich maiąc sobie powierzone Szkoły Stężyckie podług Ustaw P. Kommissyi przysyłało na Kandydatów Osoby ze Zgromadzenia swego na Nauki do Szkoły Głowney.

Konkluzya. Po przeczytaniu i przyięciu punktow do Instrukcyi postanowiła Szkoła Gł: aby pieniądze za Książki Elementarne bo Szkołach Prowincyi Wielkopolskiey JX. Treffler poodbierał, ile po powrocie swym z Wizyty natychmiast Szkole Gł: odesłał.

2. Co do drugiego. Czytany był list JX. Trefflera w ktorym donosi iż

3. Summę 1569. Złotych gr: 14 i ½ za Książki Elementarne w Roku 1790. z Kaniowa Owrucza i Humania przez niego odebrane dnia 15. Października Roku bieżącego Szkole Gł: niezawodnie powroci.

Co do trzeciego. Czytany był list JX. Broszniowskiego w ktorym doniosł iż

4. P. Porembiński trzymaiąc sprzedarz Książek Elementarnych pozostał się dłużnym 619. Złotych i oraz zapytał się tenże JX. Broszniowski czyli z Pensyi Aprylowey ma mu potrącić w całkowitości zaległą kwotę? Szkoła Gł: zleciła odpisać JX. Broszniowskiemu iż interes ten zostawuie iego rostropności i umiarkowaniu tak iednak żeby i Szkoła Gł: nie miała z tąd straty i P. Porembiński Folgę.

5. Co do czwartego. Czytany był list P. Wolińskiego proszącego o exekucyą Dekretu między nim a X. Kapicą zapadłego — Zleciła Szkoła Gł: napisać do P. Wolińskiego, aby iuż poprzestał na tym rozrządzeniu ktore

Prz:

Przeswiętna Kommissya względem X. Kapicy postanowiła.

X. Jozef Szabel. S. T. D.
S. G. K. R.
mpp.

Posiedzenie Ordynaryyne Pełne. Maj

Złożone Dnia Piątego Maja.

Do zaradzenia i stanowienia w następuiących punktach.

Nayprzod. Do czytania listu Wizytatora Małopolskiego, i do zaradzenia w punktach względem Xiążek Elementarnych Medalow i innych w tymże liście wyrażonych.

Powtore. Do czytania Noty ProRektora Szkół Sendomirskich i Professora Szkoł Pinczowskich P. Kopijewskiego.

Działo się w przytomności Osob Radę S. G. składaiących w Protokole Prządu na karcie 496. zapisanych.

Tak Zgromadzona Szkoła Gł. po przeczytaniu i podpisaniu konkluzyy Ostatniego Posiedzenia uchwaliła co następuie.

Co do pierwszego. Czytany był list JP. Fiałkowskiego Wizytatora
1. Małopolskiego w ktorym donosi iż ieżeliby mu JW. Kreczetnikow Szkoł w Woiewodztwach przez Rossyą zaiętych wizytować nie pozwolił mysli upraszać tegoż JW. Kreczetnikowa aby przynaymniey mogł objechać te Szkoły dla odebrania pieniędzy za sprzedane Xiążki Elementarne od dwoch lat zaległych; gdyby zaś i to miało mu być odmowione mysli znieyść się z Rektorami i ProRektorami Szkoł Akademickich tudzież z Prowincyałem Szkoł Bazyliańskich dla obmyslenia sposobu dostania z owych Szkoł pieniędzy; Szkoła Gł. proponowane srzodki przez JP. Wizytatora Małopolskiego approbuie, ułatwienie zaś nowych wydarzeń iego rostropności zostawuie — Co się zaś tycze Medalow Diligentia te ma przywieść napowrot do Krakowa JP. Wizytator ieżeliby mu nie pozwolono wizytować Szkoł w Wojewodztwach swieżo przez Rossyą zajętych — Przychylaiąc się Szkoła Głowna do żądania PP. Lewandowskiego i Kirylowicza proszących o wyznaczenie Osob przed ktoremi by odbyli Examen z Jeometryi Teoretyczney i Praktyczney wyznaczyła JJ. PP. Smolikowskiego Fizyki Ostrowskiego Matematyki w Szkołach Lubelskich Professorow

Co do drugiego. Notę JP. Kubeszowskiego ProRektora
2. Szkoł Sendomir. w ktorey żali się na JP. Szczepańskiego Professora Fizyki zleciła Szkoła Gł. kommunikować temuż Professorowi z tym oswiadczeniem iż ieżeli z poczynionych sobie zarzutów nie usprawiedliwi się od stanu Nauczycielskiego oddalonym będzie — Notę JP. Kopijewskiego w ktorey zaskarża JX. ProRektora Szkoł Pinczowskich zleciła Szkoła Gł. kommunikować temuż ProRektorowi i oraz pisać do Wizytatora Wielkopolskiego aby ten interes na mieyscu rozpoznał.

X. J. Szabel. S. T. D.
S. G. K. Rektor.
mpp.

132.
1793.
Czerwiec

Posiedzenie Ordynaryyne Pełne.

Złożone Dnia 9. Czerwca.
Do zaradzenia i stanowienia w następuiącym punkcie.
Do czytania listow obydwoch Wizytatorów w interessach Szkoł i Xiążek Elementarnych.
Działo się w przytomności Osob Radę Szkoły Gł: składaiących w Protokole Ekonomicznym na karcie 394. zapisanych.
Tak Zgromadzona Szkoła Głowna po przeczytaniu i podpisaniu Konkluzyy Ostatniego Posiedzenia uchwaliła co następuie.

1. Po przeczytaniu listów obydwoch Wizytatorów zleciła Szkoła Głowna pisać 1º do Prowincyała JJ. XX. Piarów aby nakazał X. Ostrowskiemu Prefektowi Szkoł Warszawskich powrócenie Szkole Głowney 480 Złł: Polskich z swoiey woli za dozor Magazynu sobie wiznaczonych — 2º Do Prorektora Szkoł Łuckich aby podług rozrządzeń Wizytatora Xiążki Elementarne pod dozor P. Nawrockiego niezwłocznie oddał — 3º Do Professora Kopijewskiego z doniesieniem iż ieżeli w dopełnianiu obowiązków Professorskich nie okaże większey usilności nie uzyska żądanego zaświadczenia — 4º Pozwoliła Szkoła Gł: wydać zaświadczenie JP. Krusińskiemu Professorowi Fizyki w Szkołach Warszawskich iako w całym ciągu prac Nauczycielskich dał dowody zdatności, pilności, i chwalebnie dopełniał obowiązków Professora

X. Jozef Szabel. S. T. D.
S. G. K. Rektor.

Posiedzenie Ordynaryyne Pełne.

Lipiec Złożone Dnia 9. Lipca.
Do zaradzenia i stanowienia w następuiących punktach.
Nayprzod. Do czytania listu od Delegowanego do K. E.
Powtore. Do czytania listu Wizytatora Małopolskiego.
Potrzecie. Do czytania listu Prorektora Szkoł Pinczowskich.
Poczwarte. Do wyznaczenia Delegacyi do ułożenia Tabelli Professorow Szkoł.
Działo się w przytomności Osob Radę S. G. składaiących w Protokole Rządu na karcie 500 zapisanych.
Tak zgromadzona Szkoła Gł: po przeczytaniu i podpisaniu konkluzyy ostatniego Posiedzenia uchwaliła co następuie.

1. Co do pierwszego i drugiego razem. Po przeczytaniu listów JP. Śniadeckiego do Seymu i Kommissyi Edukacyyney od Szkoły Gł: Delegowanego tudzież JP. Fiałkowskiego Wizytatora Małopolskiego zleciła imieniem swym podać Notę do JP. Joutelmina Krajow od Rzeczypospolitey pod Panowanie Rossyyskie odpadłych teraźnieyszego Gubernatora z prozbą.

prozba o pozwolenie odebrania zaległych od dwóch lat pieniędzy za sprzedane Książki Elementarne po Szkołach Powiatu Ukraińskiego i Wołyńskiego tudzież o wolność przedawienia reszty tych Książek Elementarnych po Magazynach tychże Szkół. Lipiec.

2. Co do trzeciego. Na doniesienie Prorektora Szkół Pinczowskich iż X. Kopijewski Profesor Matematyki i Fizyki od dnia 15. Maja obowiązków Profesora nie odbywa zlecita Szkoła Ta ostrzegłszy X. Kopijewskiego iż żądanego zaświadczenia zrobić nie może.

Co do czwartego. Do ułożenia Tabelli Profesorów Szkół w Koronie wyznaczyła Szkoła Ta Prezesów Wizytatorów Dwóch kandydatów & Sekretarza które to Delegacya w dniu 15. Września do układania wyżej wzmiankowanej Tabelli przystąpi.

X. Józef Szabel. S. T. D.
S. G. K. Rektor.

Dzień Ordynaryjny Pełny

Złożone dnia 2do Listopada. Listopad
Do zaradzenia i stanowienia w następującym punkcie
Do wciągnienia w Protokuł Instrukcyi Tabelli Profesorów Szkół w Koronie.
Działo się w przytomności Ich Rad Szkoły Tu: składających w Protokole Rządu na karcie 505 zapisanych.
Tak Zgromadzona Szkoła Tu: po przeczytaniu i podpisaniu Konkluzyi Statecznego Posiedzenia uchwaliła co następuje
Tabelle Profesorów Szkół w Koronie a 1ma 8bris 1793. ad 1mum 8bris 1794. od Delegacyi ułożona Szkoła Tu: przyięwszy w Protokoł Instrukcyi wciągnąć zaleciła iak następuie

1.

Etat wydatku a 1ma 8bris 1793. ad 1mum 8bris 1794. roku na Szkoły Akademickie w Koronie.

Szkoły Przygotowne Krakowskie

	Uczy: z pow: wieści	Uczy: z dobrej woli	Pen: ya Kolo: wa.	Pen: ya Szpi: talna z Bocz: nowei	Pensya pierwsza Szkolna	Pensya Druga	Pensya Urzędowa	Summa Pensyi	Summa Expensy Ogolney.
Prorektor X. Franciszek Marcinkiewski		13.			1150	100		1250	
Substytut Prorektor X. Antoni Simonowski		13.			1150		600	1750	
Profesor Klasy 1ey X. Andrzey Cesarowski		7.			1150	300		1450	
Klasy 11ey X. Mateusz Mecherzyński		12.			1150	550		1700	
Wymowy X. Dominik Markiewicz		3.			1150	100		1250	
Matemat. X. Michał Dymidowicz		5½			1150	225		1375	
Fizyki X. Walenty Kołowski		10.			1150	450		1600	
Prawa X. Józef Sołtykowicz		5.			1150	200		1350	
					9200	2360	600	11725	

1793.
Listopad

	Urzędowe z szkół domowe	Urzędowe z obowiązkowe	Pensya Rektorska	Pensya Nauczycielska bez Pokoiu	Pensya pierwsza Roczna	Pensya dorobkowa	Pensya Urzędowa	Summa Pensyi	Summa Expensy Ogólney.
Transport Zalewski					9200	1925	600	11725	11725.
Kaznodzieja X. Antoni Słuszyński		13.			1150		50	1200	4000
Metr Rysunkow X. Cysterscher							1200	1200	
Języka Francuskiego							800	800	
Niemieckiego							800	800	
Wydział Małopolski									
Szkoły Lubelskie									
Rektor X. Seweryn Wedychowski		13.			1150		850	2000	11825.
Profesor Klassy 4ey X. Piotr Popiński		13.			1150	600		1750	
Klassy Drug. X. Michał Zalewski		12.			1150	550		1700	
Wymowy X. Bazyński		6.			1150	250		1400	
Matemat. X. Wincenti Pstrowski		½			1125			1125	
Fizyki X. Andrzey Smolikowski	5.			1050				1050	
Prawa X. Xawery Bessenowski		2.			1150	50		1200	
Kaznodzieja Trynitarz									
Metr Języka Francuskiego							800	800	
Niemieckiego							800	800	
Szkoły Zamoyskie									
Prorektor X. Michał Kubiszowski		13.			1150		600	1750	11925.
Profesor Klassy 1ey X. Michał Baczalski		12.			1150	550		1700	
Klassy 1ey X. Szczepan Janiszewski		13.			1150	600		1750	
Wymowy X. Tomasz Ciechlenski		12.			1150	550		1700	
Matematyki X. Woyciech Swidlicki		1½			1150	25		1175	
Fizyki X. Wincenty Szczepański		1			1150			1150	
Prawa X. Jan Orłowski		4.			1150	150		1300	
Kaznodzieja X. Ciechlinski							600	600	
Metr Języka Niemieckiego							800	800	
Szkoły Krzeczowskie									
Prorektor X. Jeszynski		4.							
Profesor Klassy 1ey i 2ey X. Roman Starkiewicz	1.				Szkoły te nie opłacaią				
Matemat. i Fizyki X. Tomasz Wyrocki	2.				się z Kassy			X. Kommiss.	
Wymowy i Prawa X. Teodor Orłowski	1.				1ey				
Wydział Wołyński									
Szkoły Krzemienieckie									
Rektor X. Hieronim Tylkowski		13.			1150		850	2000	6725.
Profesor Klassy 1ey X. Franciszek Tectaw		3½			1150	125		1275	
Klassy 1ey X. Benedykt Krzesz		13.			1150	600		1750	
Wymowy X. Maciey Benyiłowski		12.			1150	550		1700	
				1050	29875	6325.	8750	46200	

	Uczy z powinności	Uczy z dobrey woli	Pensya Stołowa	Pensya Uczących z powinności	Pensya Pierwiastkowa	Pensya dorobkowa	Pensya Urzędowa	Summa Pensyi	Summa Expensy Ogólney
Transport Lateris	.	.	.	1050	29875	6525	8750	46200	46200
Matematyki JP. Woyciech Jarkowski	.	2½	.	.	1150	75	.	1225	
Fizyki JP. Karol Mirowski	.	4	.	.	1150	150	.	1300	
Prawa JP. Antoni Jarkowski	.	4	.	.	1150	150	.	1300	5425
Kaznodzieja Proboszcz utrzymuie	.	.	.	.	.	.	.	.	
Metr Języka Francuskiego	.	.	.	.	.	.	800	800	
Niemieckiego	.	.	.	.	.	.	800	800	
Szkoły Łuckie									
Pro Rektor JX. Mateusz Truszyński	.	12	.	.	1150	.	600	1750	
Professor Klassy 1ey JX. Franciszek Jaskulski	.	10	.	.	1150	450		1600	
Matemat. i Fizyki JP. Maciey Sciborski	1	.	.	1050	.	.		1050	7300
Wymowy i Prawa JP. Jan Nawrocki	.	8	.	.	1150	350		1500	
Kaznodzieja Zakonnik	.	.	.	.	.	.	600	600	
Metr Języka Niemieckiego	.	.	.	.	.	.	800	800	
Wydział Mazowiecki									
Szkoły Warszawskie									
Rektor Substytut JP. Daniel Hajewski	.	13	.	.	1150	.	850	2000	
Professor Klassy 1ey JP. Antoni Sławiński	.	5	.	.	1150	200	.	1350	
Klassy 11ey JP. Wirtelewicz	.	4	.	.	1150	150	.	1300	
Wymowy JP. Kossakowski	3	.	.	1050	.	.	.	1050	
Matematyki JP. Franciszek Borowka	.	2			1150	50	.	1200	12100
Fizyki JP. Jacek Krusiński	.	4	.	.	1150	150	.	1300	
Prawa JP. Bartłomiey Szulecki	4	.	.	1050	.	.	.	1050	
Kaznodzieja JX. Floryan Jelski	.	5	.	.	1150	.	50	1200	
Metr Języka Francuskiego	.	.	.	.	.	.	800	800	
Niemieckiego	.	.	.	.	.	.	800	800	
				4200	43675	8250	14850	70975	70975

X. Jozef Szabel. S. T. D.
S. G. K. Rektor.

Posiedzenie Extra Ordynaryyne Deputowane.

Grudzień

Złożone Dnia 7. Grudnia.
Do czytania Rapportów o Wizycie Szkół Narodowych w Koronie.

1. JP. Marcin Fiałkowski Literatury Professor o Wizycie Szkół przygłównych Krakowskich, Lubelskich, Sendomirskich, Wydziału Małopolskiego, Krzemienieckich, Łuckich, Ołyckich, Włodzimirskich Wydziału Wołyńskiego, zdał przed Szkołą Główną Rapport.

1793.

Grudzień. Po przeczytaniu Rapportu tego pozwolita Szkoła Główna Profesorom uczącym w Kraju pod Panowanie Rossyyskie zagarnionym wydać Zaświadczenia takie iakie otrzymał od JO. Xcia.

2. Mci Ceynara X. Broszniowski bywszy Rektor Wydziału Ukraińskiego

Kontynuacya Sessyi Dnia 10. Grudnia.

Działo się w przytomności tych samych Osób które były w Dniu 7. Grudnia teyże w przytomności WJx. Rektora JJ. Xx. Ff. Ll. Smaczkiewskiego, Trzcińskiego Radwańskiego Krewińskiego, Fiałkowskiego i Sankiewicza Sekretarza.

1. Czytany był przez X. Treflera nadesłany Rapport o Wizycie Szkół Prowincyi Wielkopolskiey — Konitwar z Rapportu tego okazało się iż Wizytator Rachunku z sprzedaży Książek Elementarnych nie mogł na mieyscu ustanowić, czyścią że nie zastał Księgi dawnieyszych Rachunków przy X. Markiewiczu byłym Pro Rektorze pozostałey, częścią że teraźnieyszy Pro Rektor tłomaczył się iż obeymuiąc Urząd nie odebrał Rejestru remanentowych Ksiąszek od X. Markiewicza tylko same Książki w Izbie przez rożne Osoby wprzód otwieranej złożone — Zaleca przeto Szkoła Gł. X. Markiewiczowi aby nietylko Książkę dawnieyszych Rachunków Szkołom Powiatowym powrocił ale nadto, aby wyiaśnił iż był przy końcu Urzędowania Jego w Elementarnych Książkach Remanent

X. Józef Szabel. S. T. D.
S. S. K. Rektor.

Siedzenie Extra Ordynaryyne Deputowane.

Złożone Dnia 13. Grudnia.

Do odczytania o Wizycie Szkół Narodowych wkorowie Rapportu przez Sekretarza złożonego.

Działo się w przytomności Osób Rady Szkoły Gł. składaiących w Izbie Rządu na Karcie zapisanych

Czytał Sekretarz z doniesień Wizytatorskich o Szkołach Narodowych przez siebie złożony Rapport, którem Szkoła Gł. przeglądszy do K. Kommissyi przesłać i w Protokół Instrukcyi wciągnąć zaleciła iako następuie:

O Szkołach Narodowych wkorowie tak Akademickich jako i Zakonnych wyiąwszy Szkoły JJ. Xx. Pijarów do K. Kommissyi Edukacyynej Rapport.

3. JP. Marcin Fiałkowski F. D. Literatury Łac. do Szkół Krakowskich, Lubelskich, Sendomirskich, Krzemieńieckich Łuckich Bytyckich Włodzimirskich, i JX. Wincenty Treffler F. i C. L. D. Wydziału Matopol-

Małopolskiego ExRektor do Szkoł Warszawskich Akademickich Pułtuskich Węgrowskich, Pinczowskich, Kieleckich i Stężyckich, wysłani od Szkoły Gł: Jeneralni Wizytatorowie zdawszy Jey dopiero na początku Miesiąca Grudnia o Wizycie tychże Szkoł Rapporta, Szkoła Gł: wyciągnione z tych o Szkołach, wiadomości Rapportów w miarę informacyi od Wizytatorów odebraney P. Kommissyi w następuiącey osnowie donosi. 1793. Grudzień.

§ I.

Stan Nauk Nauczyciele Szkół Liczba Uczniów

Szkoły Krakowskie.

Osoby Zgromadzenia.

ProRektor X. Franciszek Marciszewski chory
ProRektor Substytut P. Antoni Simonowski
Professor I. Klassy P. Andrzey Hussarowski
II. Klassy P. Mateusz Mecherzyński
Wymowy X. Dominik Markiewicz
Matematyki P. Michał Dymidowicz
Fizyki P. Walenty Kłossowski
Prawa P. Jozef Sołtykowicz
Kaznodzieja X. Antoni Muszyński.
Metr Języka Francuskiego P. Jozef Sołtykowicz
Niemieckiego P. Andrzey Hussarowski
Metr Rysunków Dominik Oesztereycher

Liczba Uczniów 409. Examen z Nauk składany był na 6. Posiedzeniach i trwał przez godzin przeszło 25 — Uczniowie Klassy I. z Grammatyki z Moralney, z Jeografii, z Arytmetyki i tłomaczenia Wypisów dobrą korzyść odnieśli, odpowiedzi ich dowodziły że Nauczyciel nietylko na pamięć ale i na reflexyą ich uczył — Z Klassy II. podobnaż okazała się korzyść więcey tu iednak na samę pamięć uczących się spostrzegł Wizytator — Charaktery w obydwoch Klassach miernie formowane były — Pożytek Uczniów pod Nauczycielem Wymowy w obydwoch materyach w Klassie III. był mierny w odpowiedziach Uczniów więcey widać było pamięci niż reflexyi. w Klassie IV. dość dobry więcey w uczeniu się reflexyi. w Klassie V. bardzo mierna korzyść i tylko na samę pamięć uczono się — w Klassie VI. podobnież mierna — Robot swych własnych Uczniowie w tey Klassie nie czytali, te zaś które Wizytator na publicznym Popisie słyszał nikczemne były, znadź że sam Professor nie wielkie ma o rzeczy swoiey wyobrażenie, i wiele trzyma o dawaniu Retoryki starey, w tłomaczeniu Autorów Klassycznych i nikczemny

1793. Grudzień i nikczemny wybor, i żadney usilności i pomocy nie znadz było, mowił z Nim prywatnie Wizytator i spodziewa się że w przyszłym Roku i o korzyść Uczniów i wybor Materyy dbalszym pokaże się — Z Nauk od Professora Matematyki w Klassie III. dawanych z Arytmetyki i Jeometryi popisali się Uczniowie wybornie rownie i w Klassie IV. w Klassie V. z Algebry korzyść dobra w Klassie zaś VI. z Loiki nadmierna Uczniowie w Klassach III. IV. V. odpowiedali z reflexyą, w Klassie zaś VI. tylko na samę pamięć — Z Nauk od Professora Fizyki dawanych w Klassie III. z Ogrodnictwa i wypisów korzyść dość dobra w Klassie IV. z wstępu do Fizyki i Rolnictwa dobra, w Klassie V. z Fizyki nadmierna z Mineralogii dobra w Klassie VI. z Historyi kunsztów wyborna. W powszechności z Nauk od Professora tego dawanych odpowiedali Uczniowie więcey na pamięć lubo postrzegał Wizytator niektorych mocnieyszey reflexyi a szczegolniey w Klassie IV. dawał swiadectwo Wizytator usilności Prfra w tłomaczeniu i wyborze materyy — Z Nauk od Nauczyciela Prawa dawanych w Klassie III. z Moralney i Historyi korzyść dość dobra z tłomaczenia Wypisów mierna — w Klassie IV. z Prawa Natury i Historyi dobra — w Klassie V. z Historyi Rzymskiey nadmierna w Klassie VI. z Moralney i z Historyi dobra — Z Języków korzyść dobra większa liczba Uczniów przykłada się do Języka Niemieckiego. Substytut ProRektor nie uchybia w swych powinnosciach.

Wydział Małopolski.

Szkoły Lubelskie.

Osoby Zgromadzenia.

Rektor X. Seweryn Wedykowski
Professor Klassy I. P. Piotr Łopiński
Klassy II. X. Michał Zaleski
Wymowy P. Antoni Baczyński
Matematyki P. Wincenty Ostrowski
Fizyki P. Andrzey Smolikowski
Prawa P. Xawery Refferowski.
Metr Języka Francuskiego P. Miller.
Niemieckiego Jan Mączyński.

Liczba Uczniów 200. Examen trwał przez godzin przeszło 17 — Uczniowie Klassy I. z Nauki Chrzescianskiey Moralney Grammatyki Wypisów dosyć odnieśli korzyści, lecz widać było iż więcey uczyli się na pamięć, z Arytmetyki i Jeografii pożytek mierny z charakterów podobnyż — w Klassie II. z Nauki Chrzescianskiey

Chrześciańskiey Moralney Grammatyki Wypisów korzyść mierna z charakteru dosyć dobra — Uczniowie Nauczyciela Wymowy w Klassie III. z Grammatyki wypisów odnieśli dosyć korzyści tłomaczyli Grammatykę po łacinie ale tylko na pamięć — w Klassie IV. z Stoczasu Poezyi zewnętrzney i Wypisów korzyść mierna — w Klassie V. z Poezyi wewnętrzney nikczemna z Wypisów zaś mierna w Klassie VI. z Wymowy mierna, z tłomaczenia de Arte poetica nikczemna. Sam Nauczyciel nie ma czystego Wyobrażenia na czem moc i piękność w Wymowie zależy, wielu słowy mało mówi i tak chce aby mowili Uczniowie Jego wątpi Wizytator aby Go i naylepsza Elementarna wymowa usposobić zdołała, ile tak zaiętego dawnemi Retorykami — mowił z nim Wizytator prywatnie obiecał usposobić lepiey swych Uczniów w Roku przyszłym — Nauczyciel Matematyki Uczniów swych w Klassie III. z Arytmetyki i Jeometryi usposobił dobrze, w Klassie IV. z Jeometryi i Algebry wybornie — w Klassie V. z Algebry dobrze w Klassie VI. z Loiki dosyć dobrze, widzieć można było iż Nauczyciel ten przyzwyczaiał Uczniów do odpowiadania z reflexyą — Uczniów Nauczyciela Fizyki w Klassie III. z Ogrodnictwa i tłomaczenia wypisów korzyść dosyć dobra, w Klassie IV. z wstępu do Fizyki i tłomaczenia Wypisów mierna, w Klassie V. z Fizyki wyborna, z Nauki o zachowaniu zdrowia i Botaniki dobra w Klassie VI. z Historyi Kunsztów i wynalazków dobra — Uczniowie Nauczyciela Prawa w Klassie III. z Moralney Historyi i wypisów, w Klassie IV. z Prawa Natury i Historyi Greckiey w Klassie V. z Historyi Rzymskiey w Klassie VI. z Historyi Polskiey dosyć korzystali. Professor ten nie chcąc się komukolwiek narazić iak twierdził w dzisieyszych Kraju okolicznościach zamiast Prawa Politycznego. Narodów i Krajowego dawał na to mieysce Historyą Cesarstwa Zachodniego z którey dosyć było korzyści — Z Języka Niemieckiego korzyść nadmierna, z Francuskiego dobra, większa liczba Uczniów przykłada się do Niemieckiego — Rektor dopełnia obowiązków Urzędu swoiego, między Osobami Zgromadzenia zupełna zachowuie się harmonia, Professor iednak I. Klassy nie wiele czyni honoru Zgromadzeniu temu przez wdawanie się w lekkie kompanie i nałog piiaństwa napomniany od Szkoły Gł. z ostrzeżeniem iż gdyby sposobu życia nie odmienił, i nie zarobił na lepsze o sobie świadectwo od przyszłey Wizyty nie mógł by być w Stanie Nauczycielskim dłużey cierpiany.

Szkoły Sendomirskie

Osoby Zgromadzenia.

Pro Rektor P. Michał Kubeszowski
Professor Klassy I. X. Michał Bączalski
Klassy II. X. Stefan Janiszewski.

1793.

Grudzień

Profesor Wymowy X. Tomasz Ewiklinski.
Matematyki P. Woyciech Swidlicki
Fizyki P. Wincenty Szczepanski
Prawa P. Jan Ostrowski.
Metr Języka Niemieckiego P. Swidlicki.
Liczba Uczniow 200. Examen trwał przeszło przez godzin 17.
— Uczniowie klassy I. z Grammatyki Moralney Arytmetyki i Jeografii mierne korzystali, z tłomaczenia Wypisów i Nauki Chrześciańskiey dosyć dobrze, z Jeografii i Arytmetyki mierna korzyść, mało co więcey iak w pierwszey klassie widać było w uczeniu się refleksyi, formowanie karakterów w obydwoch klassach dość dobre — Nauczyciela Wymowy Uczniowie w klassie III. z Gramatyki i Wypisów mierne korzystali, w klassie IV. z pierwszych rozdziałów wymowy dość dobrze odpowiadali, nie źle tłomaczyli Wypisy, lecz w klassie V. i VI. dalszych Rozdziałow wymowy uczono się mechanicznie, a tłomaczenie Wypisów w obydwoch tych klassach było bardzo mierne, własne zaś ich roboty nic nie warte, pochodzi to wszystko z nikczemnego wyobrażenia które ma Nauczyciel o rzeczy swoiey, wątpi Wizytator aby Go Elementarna wymowa uspokoić mogła, zważywszy iak daleko iest zaięty dawnemi Retorykami, mowił z nim o tym prywatnie równie iak o wyborze Łacińskich Autorow, tudzież aby list Horacego de Arte Poetica iak przepisy chcą tłomaczył, przyrzekł dołożyć swoiey w tym punkcie usilności na ktorey mu podług swiadectwa Wizytatora nie zbywa — Uczniow w klassie III. w Arytmetyce i Jeometryi dość dobry postępek w klassie IV. w Jeometryi i Algebrze nadmierny w klassie V. w Algebrze mierny w klassie VI. z Logiki nikczemny. Znac było iednak po Uczniach że Profesor w pilności nie uchybiał, ale prędkość Jego zbyteczna która w nim widzieć, była na przeszkodzie Uczniom do spokoynego zebrania refleksyi —
Nauczyciel Fizyki Uczniow w klassie III. z Ogrodnictwa i tłomaczenia Wypisów dość dobrze usposobił — w klassie IV. z Wstępu do Fizyki z Rolnictwa i tłomaczenia Wypisów tudzież w klassie V. z Mechaniki dobrze byli usposobieni Uczniowie, w klassie zaś VI. z Historyi Kunsztów mierne, przekonał się Wizytator że Nauczyciel wprawia swych Uczniow do odpowiadania z Refleksya — Od Nauczyciela Prawa Uczniowie w klassie III. IV. V. i VI. dosyć korzystali odpowiedzi onych dowodziły iż nie na samę tylko pamięć ale i na rozum uczyli się — Pro Rektor pilnie odbywa obowiązki swoie, a przez rozsądek i słodycz w postępowaniu iedna sobie powszechny szacunek u Obywatelow a miłość

u Uczniow

u Uczniów karność i porządek w Szkołach zupełnie utrzymuie się — Z Języka Niemieckiego postępek mierny.

Szkoły Pińczowskie

Osoby Zgromadzenia

ProRektor oraz Professor Wymowy i Prawa X. Hieronim Juszyński

Matemat. i Fizyki P. Adam Kopijewski

I. i II. Klassy P. Tomasz Wysocki

Liczba Uczniów 38. Examen trwał przez godzin 7. — ProRektor w Rządzie Szkoł wykonywał swą powinność, lecz z Nauczycielstwa nienaylepszy pożytek w Uczniach zostawił osobliwie w Grammatyce na Klassę III. i nauce Wymowy Elementarney. Szkoła Gł. zostawiwszy Go przy Urzędzie ProRektora od obowiązków Nauczyciela uwolniła i innego Professora na uczenie wymowy i Prawa do tych Szkoł wysłała — Professor Matematyki mimo zdatność do tego objektu nie wiele sprawił korzyści w Uczniach swoich, a to z przyczyny częstych Wyiazdów i niedopilnowania Szkoły i czasu godzin Naukom wyznaczonych. Professor ten sam dobrowolnie od Stanu Nauczycielskiego oddalił się — Professor Klassy I. pilnie i z pożytkiem Uczniów przykładał się do wykonania swoich obowiązków.

Szkoły Kieleckie

Osoby Zgromadzenia

Prefekt oraz Prfr Matemat. i Fizyki X. Franciszek Caderer

Wymowy i Prawa X. Józef Czekajowicz

Klassy I. X. Franciszek Domański

Metr Języka Niemieckiego X. Stefan Kamiński.

Liczba Uczniów 208 — Lekcye idą podług rozłożenia Nauk w Ustawach przepisanego z Xiążek Elementarnych. Prefekt pilny i zdatny do swego Urzędu, lecz do Nauczycielstwa osobliwie Matematyki mierną maiąc zdatność miernie też Uczniów swych usposobił, co iak uważał Wizytator pochodziło stąd, że w zgruntowaniu twierdzeń Jeometrycznych mało ich doskonalił więcey maiąc upodobania w rozwiązaniu zagadnień bez dokładney znajomości Teoryi — Professor Wymowy i Prawa pracowicie przyłożył się do pożytku Uczniów i iasno się explikował — Prfr Klassy I. z korzyścią wystawił Uczniów Nie wielka liczba Uczniów do Języka Niemieckiego przykładaiących się dobrą korzyść okazała — Zważywszy Wizytator iż Metr Szkoł tuteyszych pożytecznie dawał swe lekcye

zalecił

Grudzień zalecił publicznie wszystkim Uczniom aby od następuiącego Szkolnego roku nie opuszczali sposobności uczenia się tego Języka Zwierzchność zaś Szkolna aby tego dopilnowała.

Szkoły Stężyckie XX. Benedyktynów

Osoby Zgromadzenia

Prefekt oraz Prof. Wymowy i Prawa X. Justus Szeliski
Professor Fizyki i Matematyki X. Eugeniusz Mazurkiewicz
Klassy I. X. Ludwik Czepkowski

Liczba Uczniów 50. Examen trwał godzin 8 — Prefekt co do Urzędu wykonywał swe obowiązki. co do obowiązków Professorskich miernie Uczniow w Wymowie i Moralney usposobił, było tego przyczyną częste Nauczyciela zapadanie na zdrowiu, który na rok następuiący od obowiązków Nauczyciela uwolniony będzie — Prof. Matematyki i Fizyki w Matematyce dobry w Fizyce mierny postępek w Uczniach zostawił — Języka Cudzoziemskiego w tych Szkołach nie dawano.

Szkoły Warszawskie

Osoby Zgromadzenia.

Rektor X. Daniel Hajewski
Professor I. Klassy P. Antoni Sławiński
II. Klassy P. Ignacy Wirtelewicz
Wymowy P. Bartłomiey Kossakowski
Matematyki P. Franciszek Borowka.
Fizyki P. Hiacinth Krusiński
Prawa P. Bartłomiey Szulecki
Kaznodzieja X. Floryan Jelski.

Liczba Uczniow 489. Examen trwał przez godzin 16. Ze wszystkich Nauk idą lekcye wedle przepisów P. Kommissyi Edukacyyney. daie świadectwo Wizytator zgromadzeniu, z pilności i pracy w pożytecznym Edukowaniu Młodzi Prof. tylko Klassy II. nie ze wszystkim w swoiey Klassie dopilnował Uczniow, tak z strony Nauk iako też należytey skromności i regularności Szkolney — Język Francuski daie w tych Szkołach P. Demuray lecz tylko 6. godzin na tydzień miał swiadectwa wspomniony Metr iż dla tego tylko 6. godzin uczy, że ma procz tego od P. Kommissyi obowiązek przydany tłomaczenia korrespondencyy zagranicznych w materyach Edukacyynych — Język Niemiecki daie P. Borowka Professor Matematyki ma Uczniow 86. z dobrym pożytkiem.

1793. Grudzień.

Szkoły Piiarskie Zgromadzenia SS. CC. I Bene dyktynow.

Pro Rektor X. Adryan Dębski
Profesor I. Klasy X. Stanisław Jarubski
II. Klasy X. Ignacy Grochulski
Wymowy X. Justyn Przestański
Matematyki X. Nikander Krukowski
Fizyki X. Bernard Brzeradowski
Prawa X. Maury Myślinski.

Liczba Uczniow 317 trwał Examen godzin 16— Pro Rektor w Rządzie Szkoł dosyć okazał gorliwości, ale często nie w swoim mieyscu dla żywego temperamentu niekiedy nazbyt ostro, niekiedy nazbyt pospale z Dyrektorami i Uczniami postępuiąc dawał okazyą do kłotni między nim Profesorami i Studentami. Spodziewa się Wizytator iż po danym mu napomnieniu przyzwoitszy sposob w Rządzeniu przedsięweźmie, zresztą także z uszczerbkiem nauk dawane Rekreacyie były mu naganione. Profesorowie Klasy I. i II. dosyć zdatni i pilni przyzwoicie usposobili Uczniow— Nauczyciel Wymowy przy zdatności i szczegolniejszym talencie do Wymowy ucżenia, przyłożył się nie mało do znaczniejszego Uczniow postępku. w Grammatyce tylko na II. Klasę mniey zastarowienia rozbiorowego zachował— Nauczyciel Matematyki trudniejszych przyczyn lub zagadnien ułatwiać nie potrafił, i więcey sam Wizytator niż Uczniowie z nauczycielem dowodzili, w Logice pytania z Kondylaka wystawił lecz Logiki ani Uczniowie ani sam nauczyciel nie rozumiał— Nauczyciel Fizyki więcey nadętości i grubiaństwa niż znajomości Fizyki posiadaiący, dosyć mierne Uczniow usposobił, mnostwo pytań na Examen wytoryiwszy, mało co z nich sam dobrze rozumiał, co poznał Wizytator z kierowania Uczniow, obydwoch tych Fizyki i Matematyki Profesorow, iako mało zdatnych i stosownych zabrał Wizytator aby na rok przyszły odmieniono, co że uskutecznione dowiedział się poźniey — Profesor Prawa nie dawał Prawa Politycznego daiąc przyczynę iż teraz rzeczy polityczne są w zamieszaniu, dał mu poznać Wizytator że naywiększe Państw zamieszanie nie powinno tamować w Szkołach Nauki Filozoficzno moralney, inne traktaty moralney dosyć pracowicie i z pożytkiem Uczniow wydał— Nieodstatek Subiektow w Zgromadzeniu Piiarskim pochodzi stąd, że dawniejsi

1793. Grudzień

wnieysi Professorowie obroceni są od Kongregacyi Benedyktyńskiey na dawanie Lekcyy Zakonnikom — Lekcye czytania Pism Gotyckich daie podług urządzenia P. Kommissyi JP. Stanisław Dzierzwinski Rejent Konsystorza Pułtuskiego Pisma te kilku Uczniów dosyć dobrze czytało — W Języku Niemieckim dosyć dobry postępek. Zalecił Wizytator aby na Rok następuiący zdolnieyszą do uczenia tego Języka opatrzono Osobę co uskutecznić obiecano.

Szkoły Węgrowskie XX. Kommunistów.

o czterech na trzy Klassy Professorach.

Prefekt oraz Prfr Matematyki X. Jakob Białobrzewski
Professor Wymowy Fizyki i Prawa w Klas: III. X. Fran: Gorecki
Wymowy i Prawa w Klassie II. X. Alex: Pietraszewski
Klassy I. X. Jan Brodowski.

Liczba Uczniów 160. Nie wszystkie nauki szły z Książek Elementarnych iakoto Grammatyka na Klasse III. Wymowa Fizyka i większa część Jeometryi — Prefekt daiący oraz w dwoch Klassach Matematykę mało się trzymał porządku i sposobu Elementarney Jeometryi, do Praktyki zaś słabo byli Uczniowie przysposobieni — Prfr Wymowy Prawa dawne sistemata podaie, w tłomaczeniu zaś Autorów Klassycznych nienaygorzey Uczniow usposobił — Prfr. Grammatyki na Klassę III. daie tamże Moralną i Arytmetykę z jakąkolwiek korzyscią — Prfr. Klassy I. był prawie niemy Uczniowie też Jego głucho i trudno na wszystkie pytania odpowiedali, a Prfr błądzących nie poprawiał, wymawiali Go Koledzy że był zbyt lękliwy, dla czego zalecił Wizytator Zwierzchności aby Go powrociła do Seminarium, a innego nielękliwego na Jego mieysce wyznaczyła Professora — Zalecił także Wizytator aby Zgromadzenie XX. Kommunistów Węgrowskich stosownie do woli P. Kommissyi wysłało dwa Subjekta do Krakowa dla doskonalenia się przy Akademii w Naukach na Szkoły przepisanych, exkuzował się JX. Przełożony zniszczeniem Prowentów Zgromadzenia przez teraznieyszą rewolucyą.

Wydział Wołyński

Szkoły Krzemienieckie

Osoby Zgromadzenia.

Rektor JP. Nepomucen Tylkowski
Professor I. Klassy P. Franciszek Tecław
II. Klassy X. Benedykt Krzesz.

Professor Wymowy P. Maciey Ocwiejowski
Matematyki P. Woyciech Jarkowski
Fizyki P. Karol Mirowski
Prawa P. Antoni Jarkowski
Metr Języka Francuskiego P. Piotr Blanchet
Niemieckiego P. Franciszek Gentz

Liczba Uczniów 361. Examen trwał przez godzin przeszło 13 — Uczniowie Klassy I. z Nauki Moralney, Grammatyki Arytmetyki dosyć dobrą odnieśli korzyść, z tłomaczenia Wypisów dobrą, z Jeografii mierną — Nauczyciel Klassy II. w Naukach na tę Klassę przepisanych dość dobrze Uczniów usposobił, wyiąwszy Jeografiią z którey nikczemny pożytek przypisać należy kalectwu Professora który wzrok zupełnie utracił — Professor ten przed i po zaprowadzeniu Reformy Nauk ciągle pracuiący wart aby był pensyą Emerytalną do lat wysłużonych stosowną opatrzony, lecz winna tu dodać Szkoła Głr że lubo Professor ten podał Wizytatorowi żądanie o opatrzenie Siebie pensyą emerytalną wszelako po nieiakim czasie oświadczył iż chce bydź na dal przy obowiązkach Nauczyciela utrzymany; Szkoła Głr zostawiła Go przy obowiązkach Nauczyciela dopoki od P. Kommissyi nie będzie miał wyznaczoney sobie pensyi emerytalney — Wymowa nienaylepiey tu idzie. Prfr pracowity lecz wcale niezdatny, dla tego procz Klassy III. w którey z Grammatyki i Wypisów dość dobry pożytek, z innych Nauk w następnych Klassach nikczemna korzyść. Jeżeli P. Kommissya JX. Krzesza pensyą emerytalną opatrzyć raczy zaradzi się pożytkowi Uczniów, kiedy Prfr Ocwiejowski do uczenia Klassy drugiey użytym będzie a na Jego mieysce inny Prfr do wymowy zdatny do tych Szkoł poszle się — Procz Loiki w którey mierny okazał się postępek, z wszystkich innych Nauk przez Prfra Matematyki dawanych wyborną Uczniowie odnieśli korzyść — W Naukach dla Prfra Fizyki przepisanych dość dobry Uczniów okazał się postępek podobnyż z Nauk przez Prfra Prawa dawanych — Korzyść Uczniów w Języku Francuskim mierna w Niemieckim wyborna — Rektor Szkoł tuteyszych rostropny i w postępowaniu łagodny iedna sobie powszechny u Obywatelów szacunek harmonia między Osobami Zgromadzenia przywrocona została, i znadz że napomnienia od przeszłey Wizyty PP. Jarkowskim dane, zupełnie ich poprawiły.

1793.

Grudzień

Szkoły Łuckie

Osoby Zgromadzenia
ProRektor X. Mateusz Truszyński
Professor 1. Klassy X. Franciszek Jaskulski.
Matematyki i Fizyki P. Mikołay Chruscielski
Wymowy i Prawa P. Jan Nawrocki
Metr Języka Niemieckiego P. Samuel Szyller.
Liczba Uczniów 140. Examen trwał przez godzin 12. — Pod Nauczycielem 1. Klassy z Moralney Arytmetyki i Jeografii nikczemną Uczniowie odnieśli korzyść, z Grammatyki mierną z tłomaczenia Wypisów nadmierną — Wymowa i Prawo dosyć dobrze i pożytecznie idzie, lepiey iednak prawo iak Wymowa — Nauczyciel Matematyki i Fizyki z Algebry i Fizyki dosyć dobrze z Jeometryi osobliwie w Klassie II. wybornie Uczniów usposobił — W Języku Niemieckim nie było tyle co w roku przeszłym pożytku. Metr Języka więcey przykładał usilności do formowania Charakterów Niemieckich, niż do tego aby Uczniowie pożytecznie rozumieli ten Język — ProRektor Szkoł tuteyszych wcale stał się niezdatnym do rządu, przez postrzeżony dopiero nałóg piiaństwa, aż do pogorszenia samych dzieci, dostał pomieszania zmysłów Szkoła Gł: zaradzaiąc aby stąd nie wynikły iakie na dal nieprzyzwoitości, zostawiła Go przy tytule ProRektora z pensyą 1000. Złł: dopełnianie zaś obowiązków ProRektorskich zleciła P. Nawrockiemu Professorowi Prawa i Wymowy, dodawszy mu do Pensyi Professorskiey, resztuiące od Pensyi ProRektora 750. Złł: dopoki w tym punkcie inne P. Kommissyi rozrządzenie nie nastąpi

Szkoły Ołyckie

Osoby Zgromadzenia
ProRektor X. Walenty Znamirowski
Professor 1. Klassy X. Teodor Kowszewicz
Wymowy X. Jan Ułłowicz
Matematyki X. Jan Bartnicki
Liczba podanych Wizytatorowi Uczniów przechodziła 100. z których tylko 60. na Examinie znaydowało się z przyczyny Swiąt Wielkonocnych, które na ów czas w obrządku Ruskim przypadały — Examen trwał przeszło przez godzin 5. — Bardzo mały Uczniów postępek poczęści przypisać należy Professorom, którzy nie maią potrzebnego

trzebnego swiatła w Naukach Ustawami na Szkoły przepi- 1793.
sanych — ProRektor dopełnia wprawdzie obowiązków Urzę- Grudzień
du swoiego, lecz nie maiąc dostarczaiącego funduszu, nie mo-
że opatrzyć Szkoł Ołyckich zdatnemi Professorami.

Szkoły Włodzimirskie XX. Bazylianów.

Osoby Zgromadzenia.

Rektor X. Alexander Barański
Prefekt i razem Professor Matematyki X. Beniamin Korza
I. Klassy X. Leo Chryckiewicz
II. Klassy X. Paulin Skolimowski
Wymowy X. Jozef Nowakowski
Fizyki X. Bazyli Połoński
Prawa X. Simplician Połsłowski.

Liczba Uczniów 270. Examen trwał godzin 14 — Zmiana niektórych dawnieyszych Professorów iest przyczyną nienaypomyślnieyszych o tych Szkołach doniesień, i tak Uczniow Klassy I. w Nauce Chrzesciańskiey, Moralney Jeografii /: z ktorey same tylko ogolne wyrazy Jeograficzne podał Nauczyciel:/ korzyść mierna, z Grammatyki Wypisów i Arytmetyki lepsza — Uczniowie Klassy II. z Nauk na tę klassę przepisanych cokolwiek więcey korzystali — Z Wymowy dosyć było korzyści, lecz w odpowiedziach Uczniów więcey widać było pamięci niż Reflexyi. Nauczyciel Uwagi nad Wymową nie tak z Elementarney ale raczey z Karpińskiego i Golańskiego zbierał: zostawił Wizytator stosowne do tego zalecenie — W Matematyce dość dobrą Uczniowie odniesli korzyść z Loiki mierną Prfr. Prawa w Klassie IV. zamiast Prawa Natury uczył Katechizmu z ktorego korzyść dobra w Klassie V. i VI. podał propozycye z dawney Etyki a niektore z Metafizyki Wizytator mowiąc prywatnie w tey materyi z Professorem wyrozumiał z niego iż z posłuszeństwa zakonnego daiąc tę lekcyą, tak ią dawał iakie miał o niey wyobrażenie — Ponieważ tuteysze Zgromadzenie należy do Zwierzchności Zakonney Prowincyi Litewskiey byłoby z dobrem Nauk aby taż Zwierzchność tych tylko na Klassy zwłaszcza Wyższe wysyłała których Szkoła Gł: Litewska zdatnemi do tych objektów osądzi, powtore aby nie przenosiła arbitralnie Nauczycielów bez zniesienia w tym z Szkołą Gł: Koronną, Professorowie albowiem spodziewaiąc się przeniesienia na Nauczycielstwo do iednego z swoich Klasztorów wolą raczey czytać Xiążki do przyszłego swego Nauczycielstwa potrzebne, niż Xiążki Elementarne, o czym przekonał się Wizytator z prywatnych z Nau-

1793. Grudzień

z Nauczycielami Rozmów — z Języków Niemieckiego i Francuskiego dosyć dobra korzyść, daią tu nadto lekcye Języka Angielskiego Włoskiego Słowiańskiego niemniey czytania skoropisów — Prefekt dopełnia troskliwie obowiązków urzędu swoiego — między Osobami Zgromadzenia zupełna trwa harmonia, a co rzadką iest rzeczą wszyscy Nauczyciele spoglądaią na Rektora tuteyszego Domu, iako na Oyca który będąc o korzyść Uczniow ile z niego ostadza oraz obowiązki Nauczycielów.

§ II.

Nabożeństwo.

Wyiąwszy Szkoły Lubelskie i Łuckie w których niekiedy nieregularnie Msza Studencka co do czasu odprawiaią się, w wszystkich innych Szkołach Nabożeństwo stosownie do przepisów K. Kommissyi odbywało się — w Szkołach Krzemienieckich ponieważ Oyca Emeryci nie pomagaią Katnodzieii w słuchaniu Uczniów spowiedzi Miesięczney, przeto ci chodzić muszą po innych Kościołach z wielką swoią niewygodą i nieregularnością.

§ III.

Edukacya Fizyczna.

W Szkołach Krakowskich Wychodzą Uczniowie w dni wolne od nauk z Dyrektorami na Rekreacya — Profr Matematyki na Wiosnę z Uczniami Klassy IV. wychodzi na rozmiary. Profr za Fizyki z Klassy III. na praktykę Botaniczną do Ogrodu Lobzowskiego — Dla konsystuiącego w Krakowie Woyska Rossyyskiego musztry w tym Roku nie było — W Lublinie Dyrektorowie wyprowadzaią Uczniow na rekreacya. Profr Matematyki wychodzi z Uczniami na Praktykę Geometryi — W Sandomirskich Uczniowie z Prorektorem i Dyrektorami wychodzą w pole, tudzież z Profesorem matematyki na rozmiar — W Krzemienieckich Profr Matematyki Praktykę rozmiarow wpolu pokazywał, Dyrektorowie w dni wolne od nauk z Uczniami na rekreacya wychodzili, musztry w tym roku dla niekonsystuiącego ciągle Garnizonu nie było — W Łuckich Uczniowie z Dyrektorami i Profesorami w pole wychodzą, Profr Matematyki praktykę Geometryczną pokazuie Uczniom Klassy IV. — W Włodzimirskich w Dni wolne od nauk wychodzą Uczniowie z Profesorami i Dyrektorami w pole — X. Prefekt iako Profr Matematyki wychodzi z nimi.

1793.

mi na Praktykę Jeometryczną, mierzą przyległe Wioski i Mappy ich robią. Wizytator wydał Assygnacyą do Kassy Łuckiey na 80. Złotych przez Rezolucyą P. Kommissyi na utrzymywanie Unterofficiera do uczenia Musztry przeznaczonych — W Ołyckich Prfr Matematyki wychodzi z Uczniami na rozmiary w pole.

Grudzień

§ IV.

Medale.

Wszystkie Szkoły w Koronie przypuszczone były do daru J. K. M. czyli Medalów. W Szkołach Krakowskich otrzymali Medale Adam Siemuński Woyszczyc Wislicki Jan Ciupiński Klassy VI. złote, Woyciech Wilczyński Klas: VI. i Jgnacy Zarnowiecki Klassy IV. srebrne — W Szkołach Lubelskich Jan Nowicki z Klassy VI. złoty Bartłomiey Kulewicz Chorążyc Łucki z Klassy VI. i Jozef Dolemba Skarbnik Sanocki z Klassy V. srebrne — W Szkołach Sendomirskich Felix Rogowski z Klassy VI. złoty Antoni Sołtycki z Klassy V. i Woyciech Korycki z Klassy IV. srebrne — W Szkołach Pinczowskich Wincenty Szybalski z Klassy III. srebrny — W Szkołach Kieleckich Gabryel Miniszewski z Klassy III. drugoletni i Franciszek Zuchowski z Klassy II. srebrne — W Szkołach Warszawskich Maciey Supiński z Klassy VI. złoty Jan Reyman z Klassy V. i Jan Kozłowski z Klassy IV. srebrne — W Szkołach Pułtuskich Walenty Kosmowski z Klassy VI. złoty Antoni Biednicki z Klassy V. i Jozef Maruszewski z Klassy IV. srebrne — W Szkołach Węgrowskich Grzegorz Struś z Klassy III. Jakob Popławski Sędzic Liwski z Klassy II. srebrne — W Szkołach Krzemienieckich Kajetan Marcinkowski z Klassy VI. złoty Jan Berczowski i Stefan Audykowicz z Klassy V. srebrne — W Szkołach Łuckich Daniel Tomaszewski Pod. Łuck i Teodor Teodorowicz z Klassy III. srebrne — W Szkołach Włodzimirskich Piotr Siemiątkowski z Klassy VI. złoty Xawery Prażmowski Syn Chorąż. Czerny i Tomasz Kwidwanowski Syn Woysk. Granic. z Klassy V. srebrne — W Szkołach Ołyckich Jan Lwowicz z Klassy III. srebrny wszyscy znakomitego w Naukach postępku i nienagannych Obyczajów.

W Lublinie zwiedził Wizytator Konwikt na 4. ubogich Uczniów.

1793. Grudzień

czniów Szlacheckiey Kondycyi od XX. Trynitarzów na mocy Konwencyi z P. Kommissyą zawartey utrzymywaney i znalazł w nim tylko trzech Uczniów toiest Jozefa Przeczyńskiego lat 12. Tomasza Jezierskiego lat 13. i Jędrzeja Kozmiana lat 11. Wszyscy z Wojewodztwa Lubelskiego, JX. Zwan przełożony Trynitarzów mimo danego przyrzeczenia przeszłorocznemu Wizytatorowi, Uczniów Funduszowych do wygodnieyszey Stancyi nie przeniosł, a ta w ktorey teraz mieszkaią iest pełna wilgoci i niezdrowia — W drugim Konwikcie Kompersa Doktora pod Dozorem Rządcy Szkoł znayduie się 4. Uczniów Kajetan Bogucki lat 15. Adolf Łapicki lat 13. Antoni Krzanowski lat 15. Wincenty Rzeczyński lat 14. wszyscy z Wojewodztwa Lubelskiego, ci mieszkaią na mieście każdy ma osobnego Dyrektora i przyzwoitą wygodę — Na Konwikt Kompersa było percepty w Roku teraznieyszym Złł. 1683. gr. 18. Expensy aż do przyiazdu Wizytatora toiest do dnia 15. Kwietnia Złotych 1611. gr. 27. zostaie więc w Remanencie Złł. 71. gr. 21. W Krzemieńcu Konwikt na 18. Uczniów Stanu Szlacheckiego do ktorego P. Kommissya Osoby nominuie Wizytator zwiedził Konwiktorowie na mieście w trzech mieyscach ulokowani, pod dozorem trzech Dyrektorów, Rządcą tego Konwiktu iest JP. Tylkowski Rektor Szkoł tuteyszych, ktoremu Wizytator oddaie swiadectwo iż pilnie i czule dopełnia przyięty na siebie obowiązek, w Roku teraznieyszym wszyscy prawie Uczniowie Funduszowi niebespiecznie chorowali, zaciągnowszy zarazliwych chorob z rożnych Lazaretów ktore Woyska przechodzące tu zostawiały, chodził Rektor z nayczulszą troskliwoscią około tych Uczniów i że wszyscy do zdrowia przywroceni winni to po większey części prawdziwie Oycowskiemu około nich staraniu Rektora — Percepta na ten Konwikt w Roku teraznieyszym był Remanent dawnieyszy wynoszący Złł. 9382. gr. 20. Expensy było do dnia 10. Maja Złł. 6726. gr. 6. pozostaie w Remanencie Złł. 2656. gr. 14. ktory Wizytator przeliczywszy w całości znalazł — Przyłącza się tu pod literą A. Tabella od Wizytatora podpisana okazuiąca Imiona i przezwiska Uczniów funduszowych. Wiek lata na funduszu, pożytek z nauk etc. Do zatrzymania na funduszu Juliana Radzikowskiego ktory w roku przeszłym wyyść był z konwiktu powinien miał Rządca następuiące powody 1º że przeszły Wizytator proszącemu Oycu niemaiącemu prawdziwie sposobności łożenia na Syna kończącego nauki dozwolił aby ten w Konwikcie do przy-

szłey

szłey Wizyty został — 2° że tenże Radzikowski niebespiecznie 1793.
w Konwikcie zachorował, i ta choroba przez długi czas trwa- grudzień
ła sądził Rektor że ruszać z Konwiktu Radzikowskiego cho-
rego, aby natychmiast dopełnić rezolucyi P. Kommissyi nie
było to czynić zgodnie z myślą tak troskliwey i czułey Ma-
gistratury, dla czego zatrzymał Go w Konwikcie dopokąd do
zupełnego zdrowia nie przyszedł, ustąpił on iuż mieysca
swoiego innemu od P. Kommissyi nominowanemu — Uczniowie
za Kandydatów do funduszu na przyszłość podani
są ci Norbert i Władysław Siedlecey, Roch Wierzyński,
Ignacy Poziomski, Jozef Jazwinski, Witalis Czarnocki
Jan Osypowicz.
W Łucku Konwikt na 18. Uczniów Szlacheckiey Kondycyi
Wizytator zwiedził i znalazł w nim 16. Uczniów na Mie-
scie w dwoch mieyscach ulokowanych, oddaie Wizytator
sprawiedliwość P. Nawrockiemu Rządcy tuteyszego Kon-
wiktu iż pilnie i troskliwie dopełnia obowiązków do tego
Urzędu przywiązanych — Percepty na Konwikt wraz
z Remanentem przeszłorocznym było Złł: 6669. gr. 18.
Expensy do dnia 5. Maja Złł: 4007. gr. 25. pozostał więc
Remanent Złł: 2661. gr. 23. ktory Wizytator przeliczył
i w całości znalazł, dodać tu i to należy że Rata Kwie-
tniowa na ten fundusz wyznaczona do Kassy nie wpły-
nęła, bo JP. Kassyer Jeneralny z Remanentu dawniey-
szego expensować kazał, co się też i stało — Przeyzrzał
także Wizytator to co do Inwentarza Konwiktu przyby-
ło, iakoto Bielizna stołowa szafy itd. A że od przeszłego
Wizytatora Złotych 400. na to wyznaczonych wyczerpnio-
ne nie były, przeto teraznieyszy Wizytator zalecił aby po-
zostały Remanent użyty był na sprawienie rzeczy nie-
odbicie potrzebnych — Przyłącza się tu Tabella pod literą B.
okazuiąca Imiona i przezwiska Uczniów funduszowych,
wiek, lata na funduszu pożytek z Nauk itd.
W Pułtusku na funduszu od P. Kommissyi Edukacyyney dla
siedmiu Uczniów, ustanowionym zastał Wizytator Sześciu to iest
Grzegorza Bagińskiego Klassy III. Stanisława Łaszczewskiego
Klassy II. Ignacego Rostkowskiego Klassy I. Ignacego Młodziele-
wskiego K. I. Filipa Zielińskiego K. I. dwoch pierwszych dobre-
go reszta miernego w Naukach postępku — Siodmy zaś U-
czeń Antoni Miączyński z Klassy IV. ani z Nauk ani z
dobrych Obyczajów przez połczwarta roku nie będąc zale-
cony, nakoniec 6. Maja w tym Roku popełniwszy rożne
nieprzyzwoitości uciekł. Zwiedziwszy Wizytator Stancyą
Uczniów funduszowych znalazł utrzymywanie przyzwoite
wszedł

1793. Grudzień wszedł w rachunek expensy i percepty z dwoch lat przez JX. Krajewskiego Przeora mieyscowego trzymaney, znalazł po opłaconym wikcie do dnia 29. Julii w Remanencie Złł: 1640. gr. 3. na dalsze wydatki.

§ VI.

Kassa Prowincyonalna.

W Lublinie Kassa Prowincyonalna pod trzema kluczami zostawała — Było percepty z Raty S. Jańskiey R. 1792. Złł: Pol: 12137. gr. 14. ¼ Expensy było 11944. zostało więc Złł: 193. gr. 14. ¼ z Raty trzech Krolskiey R. 1793. rachuiąc wraz z Remanentem było percepty Złł: 6111. gr. 10 ¼ które Wizytator przeliczył Expensy zaś 5878. zostaie więc w Kassie Złł: 233. gr. 10. ¼ które Wizytator w całości znalazł.

W Sendomirzu Kassa pod trzema była kluczami, po uczynionym porachunku okazało się iż było percepty z Raty Trzechkrolskiey 1792. Rku Złł: Pol: 10060. gr 7½ Expensy Złł: 9910 gr 22. był więc Remanent Złł: 143. gr 15 Percepta raty S. Jańskiey tegoż Rku 1792. rachuiąc w to Remanent Złotych 12656. Expens zaś 11262. gr 7½ był więc Remanent Złł: 1393. gr. 22½ z którego remanentu odtrącić ieszcze potrzeba podatek do Skarbu publicznego zapłacony Złł: 348. gr. 22½ pozostałą resztę Wizytator przeliczył i w zupełności znalazł.

W Krzemieńcu Kassa pod trzema kluczami — Było percepty raty S. Jańskiey Rku 1792. Złł: Pol: 42093. gr 27. ¾ Expensy zaś Złł: 36953. gr. 18. pozostał zatym Remanent wynoszący Złł: 5140. gr 9 i ¾ z którego po odesłaniu rachunków wypłacił Rektor za Assygnacyą Kassy JX. Prowincyałowi S. P. Złł: 3870. gr 6. był więc aktualny Remanent Złł: 1270 gr. 3. ¾ — Z Raty zaś trzech Krolskiey Rku 1793. rachuiąc z wspomnionym aktualnym Remanentem było percepty Złł: Pol: 20430. gr 9. ¾ Expensy zaś było 17510. gr 6. Remanent przeto iest Złł: 2920. gr 3. i ¾ który to Remanent Wizytator przeliczył i w całości znalazł.

W Łucku była wprawdzie Kassa pod trzema kluczami w Stancyi ProRektora ale to nie pomagało aby w Kassie nie okazało się deficit — Kassa tuteysza z raty S. Jańskiey miała percepty Złł: Polsk: 18511 gr 21. ⅚ Expensy z tey raty było Złł: 15487 gr 25½ był więc remanent Złł: 3023. gr 26⅓ z Raty Trzechkrolskiey Rku 1793. było percepty rachuiąc z Remanentem przeszłey raty Złł: 21052. gr 18⅔

Expensy

1793. Grudzień

Expensy zaś z tey raty było Złł: 11858. Powinien więc bydz Remanent Złł: 9194. gr 18 2/3 po przeliczeniu zaś onego znalazło się tylko w Kassie gotowemi pieniądzmi Złł: 5877. gr 6. brakowało zatym Złł: 3317. gr. 12. 2/3 po ścisłym przez Wizytatora dochodzeniu skąd to deficit; pokazało się że X. ProRektor odbieraiąc z raty trzechkrolskiey wypłacane pieniądze, nie kładł ich zaraz do Kassy ale trzymaiąc ie u siebie pożyczał na Prowizye niektorym Obywatelom i Żydom Łuckim, będąc zaś rekwirowanym od P. Nawrockiego klucz od Kassy trzymaiącego o włożenie do Kassy odebranych pieniędzy, włożył ie nakoniec ale nierachowane, o co gdy P. Nawrocki nastawał boiąc się deficit, słuchanym nie był, bo X. Jaskulski maiący drugi klucz od Kassy iednego był zdania z X. ProRektorem względem nierachowania pieniędzy, uledz musiał P. Nawrocki ale natychmiast za przybyciem Wizytatora przypadek ten doniosł — Wizytator chcąc wspomnione deficit nadgrodzić Kassie na Sessyi Zgromadzenia obligacye ktore X. ProRektor od swoich Dłużnikow miał przy sobie, włożył do Kassy a te są następuiące 1o Skrypt JP. Dominika Zmigrodzkiego na Złł: Polsk 1800. 2do JP. Antoniego Zmigrodzkiego na Złł: 1000. 3o Rechy Żydowki na Złł: 540. 4o Jacka Smulinowicza na Złł: 100. co wszystko wynosi Złł: Polskich 3440. lubo to iuż przewyższało wspomnione w Kassę deficit, że iednak obligi te wypłacane być były powinny w rożnym a dalekim od siebie czasie, a Wizytator chciał mieć iak nayprędzey zaspokoioną Kassę, dowiedziawszy się że X. ProRektor pożyczył ieszcze Żydowce nazwiskiem Mali w Łucku mieszkaiącey Złł: Polsk: 1500./: na co iednak skryptu pokazać nie chciał:/ wezwał wspomnioną Żydowkę od ktorey uwiadomionym będąc tak o rzeczywistości tego długu iako też i o tym że pieniądze /: podług umowy:/ w 15. dniach za opowiedzeniem oddane być powinny, zalecił w przytomności Zgromadzenia aby w przeciągu dni 15. złożyła te pieniądze nie iuż X. ProRektorowi, ale w przytomności Jego Zgromadzeniu ktore przed sobą widziała, w nieiaki czas po odieździe Wizytatora doniosło Zgromadzenie Sekretarzowi Szkoły Gł: i Wizytatorowi iż Kassa Łucka zaspokoioną została, iest w niey zatym remanentu Złł: Polsk: 9194. gr. 18. 1/2.

§. VII.

Sarta tecta.

Kraków. Dom do mieszkania wyznaczony nie iest dosyć wygodny.

1793.
Grudzień

dny Sale Szkolne porządnie utrzymywane — Z wyznaczonych na sarta tecta Złł: Polsk 800. i remanentu przeszłorocznego 32. Złł: i gr 13. wydano Złł: Polsk 664. gr 29. co ProRektor na Sessyi Zgromadzenia usprawiedliwił.

Lublin. Dom potrzebuie reparacyi którego sciana w ulicę wchodząca grozi niebespieczeństwem, sale Szkolne dosyć porządnie utrzymywane, sali zaś do Popisów żadney zdatney nie masz, bo ta którą na ten koniec wyznaczono, spustoszała Popisy przeto publiczne w Zakrystyi składane bywaią. Przeznaczone na sarta tecta Złł: 400 wyexpensowano i naddano rachuiąc w to naddatek przeszłoroczny 114. Złł: Expens tę usprawiedliwił dokumentami X. Zaleski Klassy II. Prfr. zastępuiący mieysce Rektora który w krotce po przybyciu Wizytatora do Lublina wyiechał do Łucka i Krzemieńca odebrawszy do tych Kass Szkolnych od JP. Kassyera Assygnacyą na wypłacenie połroczney pensyi dla Zgromadzenia Lubelskiego i Sendomierskiego.

Sandomierz Dom Kosciół i Sale Szkolne pomimo troskliwość ProRektora coraz bardziey pustoszeią, wyznaczone pieniądze na coroczne ich utrzymywanie nie wystarczaią dla Gmachu Domu i Kościoła, Dach nad Szkołami równie iak i rozebranie Baszty, która upadkiem grozi, dawney Wizyty osobne Quantum, z którego lubo iuż ProRektor niektóre materyały przysposobił nie mogł iednak przywieść do skutku reparacyi dla wiadomych okoliczności Kraju, co iednak aby iak nayprędzey uskutecznione było zalecił Wizytator — Z Raty Trzechkrolskiey Rku 1792. tudzież z Raty Swięto Jańskiey całą perceptę Złotych Pol: 880. wynoszącą na Kosciół i Dom znalazł Wizytator wyczerpnioną, Expens tę ProRektor w przytomności Zgromadzenia dokumentami usprawiedliwił.

Warszawa Dom w zeszłym roku zreparowany Sale Szkolne i Stancye Professorskie zwykłego pred Zimą opatrzenia potrzebowały, które ex sartis tectis uskutecznić zalecił Wizytator — Percepta na sarta tecta z przychodem od najęcia piwnic wynosiła Złł: Polsk 1135. gr 11. Expens Złł: 1019. obydwie dowodami usprawiedliwione podpisał Wizytator Zostaie do dalszey expensy Złł Polsk 116. gr 11. Inwentarz domu zgadza się z przeszłorocznym — Do Inwentarza Musei przybyło Thermometrum P. Reaumur i Atlas naypoźnieyszy Geograficzny Wiedeński z kart 53. składaiący się za co zapłacono ex sartis tectis Złł: 39 — Dla zrzucenia się z Kontraktu Traktyera przez Zgromadzenie umowionego i dla

niedostatku

1793. Grudzień

niedostatku izb na pomieszkanie Gospodarskie nie był w tym roku stoł wspolny utrzymywany, aby więc na Rok następuiący Szkolny niezawodnie był utrzymywany /: ile że tu pensya dodatkowa na stoł po Złł: 400 na osobę dochodzi :/ wyznaczył Wizytator na Izbę Stołową stancyą teraźnieyszą P. Kossakowskiego Prfra Wymowy na dole będącą z Kuchnią przyległą, na mieszkanie zaś Czeladzi lub Traktyera przeznaczył izbę od najęcia P. Bartnicki wolną, a stancyą JX. Poniatowskiego Emeryta mało kiedy w Warszawie mieszkaiącego, ktorey odstąpienie z strony JX. Poniatowskiego JX. Jakulewicz Kustosz Warszawski Wizytatorowi zapewnił dla P. Kossakowskiego Wymowy determinował. To wszystko Wizytator z Zgromadzeniem na obradzie, roztrząsnowszy do niezawodney exekucyi przyprowadzić zalecił.

Krzemieniec. Część Kollegium na mieszkanie Prfrow przeznaczona tudzież sale Szkolne są dosyć wygodne i w dobrym stanie utrzymywane. Ganek tylko do studni prowadzący rychłey potrzebuie reparacyi o czym iuż P. Kommissya w Roku przeszłym uwiadomioną została — Wyznaczone na sarta tecta Quantum rachuiąc z przeszłorocznym remanentem wynosiło Złł 510. gr 1. Expensy było Złł: 506. gr. 21. iest więc Remanent Złł: 3. gr. 10. Rachunki sartorum tectorum usprawiedliwione dokumentami były.

Łuck z Summy 400. Złł: na sarta tecta przeznaczoney wydano aż do przyiazdu Wizytatora rachuiąc w to naddatek przeszłoroczny Złł: 178. gr 28.

§ VIII.

Szkołki Parafialne.

Procz ProRektora Szkoł Krakowskich ktory wszystkie przy Krakowie będące i ProRektora Szkoł Sendomirskich ktory dwie szkołki zwiedził inni Rektorowie i ProRektorowie Szkołek Parafialnych nie zwiedzili w tym roku, o tego zaś gatunku Szkołach w Krakowie znayduiących się przez Subdelegowane od Wizytatora Osoby zwiedzonych następuiące Szkoła Gł: odebrała doniesienie ktore P. Kommissyi Kommunikuie Szkoła Panny Maryi Seniorem iey iest Sebastyan Girtler F. D. Dyrektorem Janikowski ma Uczniow 65. oddaie Wizytuiący sprawiedliwość gorliwość Seniora z iaką utrzymuie wprowadzony przez siebie do tey szkoły porządek, i lubo postępek Uczniow w naukach nie odpowiada zupełnie Jego troskliwości pochodzi to stąd że zamieszkania tego od lat 40.

Dyrektora

1793. Grudzień Dyrektora ciężko mu iest odmienić bo by go przyszło bez sposobu do życia zostawić — Szkoła S. Anny ma Uczniów 65. postępku dość dobrego Dyrektorem Jey iest X. Kozłowski który dopełnia pilnie obowiązków swoich — Szkoła S. Szczepana ma Uczniów 15. postępek w Naukach zupełnie odpowiada pilności Dyrektora którym iest P. Dzianotty Xiążek na Szkoły Parafialne przepisanych używano — Szkoła WW. Swiętych ma Uczniów 23. i dwoch Dyrektorów toiest Kantego Kozłowskiego i Filipa Kuczkowskiego każdy z nich uczy iak mu się podoba i Xiążek używa iakich chce zostawił Wizytuiący stosowne do tego zalecenie — Szkoła Zamkowa ma Uczniow 41. którzy zwłaszcza postępuiący dobrze się popisali uczono ich z Xiążek Elementarnych Dyrektorem tey Szkoły iest X. Kotarbiński od lat kilkonastu Edukacyą Młodzi na tey Szkole zatrudniaiący się, wart aby był lepiey za prace swoie nadgradzany Seniorem tey Szkołki iest X. Batorowicz z pensyą Złotych 100 — Szkoła Bożego Ciała na Kazmierzu zastał Wizytuiący Uczniów 25. podanych było 28. Seniorem tey Szkołki iest X. Baranowski Kanonin Lateraneński Dyrektorem Marcin Zaiączkowski, obydway o dopełnianiu swey powinności odebrali od Wizytuiącego swiadectwo z tey Szkołki Parafialney niektórzy Uczniowie wstępuią do Klasztoru XX. Kanoników Lateraneńskich iako się to praktykowało w Roku przeszłym na dwoch z których ieden miał lat 13. drugi 15 — Szkoła S. Mikołaia ma Uczniów 2. podanych było 6. Dyrektorem iey iest Woyciech Płachowski ten, więcey usługi kościoła i Proboszcza niż pożytku Uczniów pilnuie — Szkoła S. Floryana zastał Wizytuiący Uczniów 16. podanych było 21. Dyrektorem iey iest X. Grzegorzewicz Kleryk, usilnie około pożytku Uczniów sobie powierzonych pracuiący.

§ IX.

Zadania Osob Akademickich.

Sołtykowicz Prfr. Prawa w Szkołach Krakowskich zostawuiąc do woli i łaski P. Kommissyi przepadłą kwotę Złł: 450. z omyłki Etatu R. 1789. na 1790. wymuiący mu rok ieden i pół do Emerytury wynikaiącą, żąda przynaymniey aby ta w latach omyłka za rzetelną od Szkoły Gł: uznana w Etacie R. 1794. na 1795. mogła być poprawiona aby tam że zamiast Ru 6o dobrowolnego uczenia zapisany mu był rok zaczynaiący się 7 i ½ z pensyą Złł: 1475 do niego przywiązaną — Ta zaś omyłka stąd pochodzi że ten Professor będąc

1793.

dąc tylko 3. lata na funduszu Kandydackim lat 6. z powinności oduczał kiedy tylko 4. i ½ oduczać był powinien spodziewa się on kiedy P. Kommissya innym tego dobrodzieystwa użyczyła i lata w Etacie poprawiła że i Jemu onego nie ubliży Szkoła Gł. zaś winna donieść iż Prfr ten przez cały ciąg Nauczycielstwa pilnie i pożytecznie dopełnia obowiązków Swoich. Grudzień

W Łucku Nawrocki Prfr. Prawa i Wymowy po upłynionym Roku uwolnionym być żąda od obowiązków Nauczycielskich dla słabości piersi.

W Sandomierzu. Franciszek Doliński lat przeszło 60. liczący Ex Jezuita Laik obowiązki Zakrystyana w Kościele po Jezuickim wypełniaiący dopraszа się aby P. Kommissya przez wzgląd na prace Jego przy kościele łożone i na słabe Jego siły, do pensyi Emerytalney 300 Złotych 100. Złotych przydać raczyła.

§ X

Osoby Przychylne Edukacyi.

Wspomniony od dawnieyszych Wizyt JX. Porfiry Skarbek Ważyński Biskup Chełmski i Bełski nieustaie w dobrey chęci i przychylności którą dla Edukacyi Publiczney okazuie między innemi dowodami Jego dobroczynności iest i ta że przykłada się do powiększania Biblioteki Zgromadzenia Szkoł Włodzimirskich.

X. Jozef Szabel. S. T. D.
Szkoły Głow: Kor. R.
mpp.

Rok Ery Chrzescianskiey 1794.

Posiedzenie Ordynaryyne Pełne. Marzec.

Złożone Dnia 16. Marca.
Do zaradzenia i stanowienia w następuiących punktach.
Nayprzod. Do zaradzenia o Kaznodziei i Kapelanie dla Studentow
Powtore. Do czytania listu JP. Cernera.

Działo się w przytomności Osob w Protokule Rządu na Karcie 521. zapisanych.
Tak zgromadzona Szkoła Głowna po przeczytaniu i podpisaniu

1794.

Marzec nie Konkluzyy ostatniego posiedzenia uchwaliła co następuie:

1. Co do pierwszego Na Kaznodzieię i Kapelana Szkoł Przygotownych Krakowskich wybrała Szkoła Główna iednomyślnie Xx. Konceweiza Zakonu S. Oyca Bazyliego Którem obowiązki Kapelana i Kaznodziei nabychmiast na siebie.

2. Co do drugiego Czytany był list Sekretarza P. Kommissyi ad Edukacya Narodową przedłożony do W. Xx. Rektora pisany w którym donosi iż P. Kommissya na Wizytatora Szkoł w Koronie wyznaczyła Xx. Wincentego Treflera Kanonika Katedralnego Chełmskiego Szkoł Wydziału Małopolskiego Ex Rektora.

X. Jozef Szabel. S.T.D.
Szkoły Głowney Rektor.
mpp.

Rok Szkolny
Po Reformie Szkoły Głowney piętnasty zaczęty

Dnia 12go Października 1795. Roku.

Posiedzenie Ordynaryyne pełne

1795. Złożone Dnia 18. Października

Październik Do udeterminowania Szkoł Pinczowskich.

Działo się w przytomności Oso Radę Szkoły Głowney składaiących w Protokule Rządu na Karcie 522. zapisanych.

Jak zgromadzona S.G. po przeczytaniu i podpisaniu Konkluzyy ostatniego Posiedzenia uchwaliła co następuie:

3. Zaradzaiąc Szkoła Główna powszechney wygodzie w otwarciu Szkoł Pinczowskich wyznaczenie Professorow do tychże Szkoł oddaia z zupełną mocą Xx. Walentyanowi Bogdanowiczowi Obuyga Prawa Doktorowi Prawa Kanonicznego Publicznemu Professorowi, Kandydatowi Stanu akademickiego Prefektowi.

X. Jozef Szabel. S.T.D
S.G.K. Rektor.
mpp.

Posiedzenie Extraordynaryyne Pełne.

Listopad Złożone Dnia 14. Listopada.

Do naradzenia się w następuiącym punkcie:

Do wysłuchania żądania W. Sobiłkowicza.

Działo się w przytomności Oso Radę Szkoły Głowney składaiących w Protokule Elekcyonalnym na Karcie 444. zapisanych.

Jak Zgromadzona Szkoła G. po przeczytaniu i podpisaniu Konkluzyy ostatniego Posiedzenia uchwaliła co następuie.

4. Czytana była Nota W. Jozefa Sobiłkowicza Professora Prawa Szkoł Krakowskich, w Ktorey przełożywszy Szk. Głowney potrzebę oddalenia się na nieiaki czas dla słabości zdrowia upraszał Szkoły Głowney, imo aby w obowiązkach swych przy Szkołach tuteyszych mogł być zastępowany przez W. Andrzeia Markiewicza byłego Szkoł Warszawskich Hfra – Lcia aby to Jego oddalenie się nie było uważane za przerwę obowiązkow Nauczycielskich, i rok teraźnieyszy nie był mu z lat wystu-

żonych

zonych wystuzonych wytrącany, ale i owszem aby w Etacie na teraźniejszy Rok Szkolny z całą Osobą lat i pensyą onym korespondującą był umieszczony. — Szkoła Główna przez wzgląd na słaby stan zdrowia JP. Sołtykowicza przychylając się do żądań Jego: pozwoliła naprzód aby JP. Andrzey Markiewicz zastępował w Szkołach teyże JP. Sołtykowicza, w celu zaś dogodzenia drugiemu JP. Sołtykowiczowi zadaniu Etat pensyi na teraźniejszy rok szkolny Szkoła Główna dołożyć zaleca. — Do rozpoznania doniesień w Nocie JP. Simonowskiego ProRektora Szkół Krakowskich umieszczonych; wyznacza Szkoła GG. JJPP. Radwańskiego Mechaniki Białkowskiego Literatury Profesorow.

X. Józef Szabel. S. T. D.
S. S. Rektor. mpp.

Listopada

183

Posiedzenie Ordynaryyne Pełne

1796 May

Złożone Dnia 5. Maja

Do zaradzenia i stanowienia w następuiących punktach:

Naprzod Do wciągnienia w Protokuł Instrukcyi Etatu na Szkoły Krakowskie

Powtore Do czytania Noty XX. Karmelitów na Piasku donoszących iż chcą otworzyć Szkołę Paraficalną

Potrzecie Do czytania listow od Zgromadzenia Sendomirskiego ProRektora Szkoły Białey, tudzież Not JP. Profesorow Smolikowskiego i Smolkowicza.

Działo się w przytomności 9ciu Cząd Szkoły JP. Składaiących w Protokule Rządu na Karcie 543. zapisanych.

Jak zgromadzona Szkoła Główna po przeczytaniu i podpisaniu Konkluzyy ostatniego Posiedzenia uchwaliła co następuie.

Co do pierwszego Uznaie Szkoła Główna iż Etat na Szkoły Krak. a 1mo 8bris 1795 R. aż do 1mo 8bris 1796. ułożony iest stosownie do zaleceń JP. Komisyi Edukacyynej, zleca tenże Etat wciągnąć w Protokuł Instrukcyi iak następuie:

1.

Etat wydatku na Szkoły Krak. a 1mo 8bris 95 R. aż do 1mo 8bris 96. Roku	Etat uczen.	Pensya Pobiera.	Dorobkowa	Przydatkowa	Summa Pensyi
ProRektor X. Franciszek Mariiszewski chory	15.	1150	100	—	1250.
Substytut ProRektor JP. Andrzey Simonowski	15	1150	—	600	1750
Profesor Klassy I. JP. Andrzey Hussarowski	9	1150	400	—	1550
Wymowy X. Dominik Markiewicz	5	1150	200	—	1350
Klassy II. P. Mateusz Mecherzyński	14.	1150	650	—	1800
Matematyki P. Michał Dymidowicz	7½	1150	325	—	1475
Fizyki P. Walenty Klassowski	12	1150	550	—	1700
Prawa P. Józef Sołtykowicz	7	1150	300	—	1450

Ponieważ JP. Sołtykowicz przez Konkluzyą Szkoły Głównej dla słabości zdrowia od uczenia na ten rok iest uwolniony, a JP. Andrzey Markiewicz do zawiania w tym roku obiektu JP. Sołtykowicza iest wzięty przez JP. Markiewiczową z pensyi JP. Sołtykowicza zł. Polskich 1200 iak drugi rok z dobrey woli uczącemu ma być wypłacone.

2.

Kaznodzieia i Kapelan X. Kenczewicz	1200
Metr Szkoła Niemieckiego P. Hussarowski	800
Metr Rysunkow P. Oesterreycher	1200
Summa wydatku rocznego	15525.

May 3. Ponieważ Szkoła Główna stosownie do Noty Imieniem Zgromadzenia Szkół Prowincyonalnych Krakowskich podanej czyni iż interessowanie się do Rządu teraźniejszego przez swych Delegowanych, tak co się tycze regularnego dochodzenia pensyy, iako też zabezpieczenia nadal losu Osób Zgromadzeń wszystkich, zleca zatym Zgromadzeniu Szkół Krakowskich, ażeby żadnych oddzielnych Not względem retendo z funduszu Pojezuickiego nie podawało, i jeżeli iuż iakie w tey materyi Noty podało, ażeby onez cofnęło, żąda oraz Szkoła Główna specyfikacyi od Zgromadzenia Szkół Krakowskich, co dotąd z funduszu Pojezuickiego od przeszłey Kommunikacyi z Kassą Jeneralną, do Kassy Zgromadzenia wpłynęło.

Co do drugiego Po przeczytaniu Noty zezwoliła Szkoła Główna Xżom Karmelitom na otwarcie Szkółki parafialney, z warunkiem atoli zniesienia się wprzód z Probostwem . . . szczepana, i przesyłania corocznie Szkole Głównej Rapportu o postępku uczniów, niemniey poddania się pod Wizytę Wizytatorów od Szkoły Gł: mianowanych.

Co do trzeciego Po przeczytaniu Noty Zgromadzenia Sędomirskiego i listu Prorektora Szkół Biały zlecita odpisać tak Zgromadzeniu Sędomirskiemu iako też Prorektorowi Biały, iż czyniąc Szkoła Główna swoie interessowanie się do Rządu teraźniejszego o zabezpieczenie nadal losu Osób Zgromadzeń wszystkich, odkłada tego poczynienie aż do nadeszłego gremium. Pozwoliła Szkoła Gł: wydać zaświadczenia Xżom Chrząszczowskiemu Prorektorowi Warszawskiemu JJ PP Smolikowskiemu w Lublinie Fizyki Profesorowi, Smukrowiczowi bywszemu w Winnicy Matematyki Profesorowi.

X. Jozef Szabel. S.T.D. Rektor. mpp.

Posiedzenie Ordynaryyne Pełne

Lipiec Złożone dnia 9. Lipca

Do czytania Noty Professorow Szkół Pinczowskich.

Działo się w przytomności Osób Radę Szkoły Gł: Składaiących w Protokule Rządu na Karcie 55 t zapisanych.

Tak zgromadzona Szkoła Główna po przeczytaniu i podpisaniu Konkluzyy ostatniego Posiedzenia uchwaliła co następuie.

1. Co do pierwszego Czytana była Nota PP. Orłowskiego i Wysockiego w ktorey dopraszali się Imć aby przez Rezolucyą Szkoły Gł: mogli być do uczenia Szkół w Pinczowie upoważnieni 2do aby zaległe onym z Roku 1793 na 1794. wczesnie pensye Prusk: były wypłacone 3tio aby Metr Języka Niemieckiego miał powiększoną pensyą 4to Chcąc iechać niezwłocznie do Pinczowa dopraszali się aby od czasu teraźniejszego aż do S. Michała mogli mieć iakowe z dochodu tegorocznich na utrzymanie się wyznaczone quantum. — Po przeczytaniu Noty następuiące zapadły Konkluzye Imć PP. Prokurator Suachowski obliczyć się z Xżem Bogdanowiczem teraźniejszym Proboszczem Pinczowskiego

1796.

Pinczowskiego Kommendarzem dla doyścia iakie są zaległości z Probostwa Pinczowskiego z summy corocznie dla Szkoł Pinczowskich z tegoż Probostwa wypłacać się powinney, a po oblikwidowaniu i ułożeniu się na piśmie względem wypłaty zaległości takowa oblikwidacya ma bydź kommunikowana Rządowi, assygnacye zaś na potrzebną reparacyą domu Pinczowskiego Prokuratorya wydawać będzie — 2do Taż sama Prokuratorya wniydzie w oblikwidacyą niedoboru z Professorami Szkoł Pinczowskich z roku 1793 na 1794. a z Panem Kozłowskim z roku 1795 na 1796., a co się pokaże iż im się realnie należy to onym wypłaci. 3tio Zważywszy Szkoła Gł. szczupłość funduszu Szkoł Pinczowskich dla Metra Języka Niemieckiego nie mogła większey nad 150 Zł. Polskę wyznaczyć pensyi — 4to Na Professorow do Szkoł Pinczowskich na rok przyszły przeznacza Szkoła Gł. na pierwszą i drugą klassę P. Jozefa Kozłowskiego, na Prawo i Wymowę P. Teodora Orłowskiego, na Matematykę i Fizykę P. Tomasza Wysockiego, tenże P. Wysocki zastępować będzie Urząd ProRektora z pensyą oznaczyć się maiącą w przyszłym Etacie — 5to P. Wysocki ziedzie do Pinczowa dla doyrzenia fabryki domu Zgromadzenia w czasie wakacyy, a za to na utrzymanie się Jego wypłacone Mu będzie Zł. Polskę 200.

X. Jozef Szabel. Rektor. mpp.

Lipiec

Rok Szkolny

Po Reformie Szkoły Głowney Szesnasty Dnia 1go Pazdziernika 1796 Roku zaczęty

Posiedzenie Ordynaryyne Pełne

Złożone dnia 12. Pazdziernika

Do zaradzenia i stanowienia w następuiących punktach

Naprzod Do wyznaczenia Professora na klassę po JP. Referowskim w Szkołach Lubelskich wakuiącą.

Powtore Do wysłuchania żądania ProRektora Szkoł Pinczowskich

Potrzecie Do zaradzenia Żądaniom w Nocie ProRektora Szkoł Krakowskich wyrażonym.

Poczwarte Do czytania Noty Zgromadzenia Szkoł Sendomirskich

Działo się w przytomności Osob R. S. G. składaiących w Protokole Ekonomicznym na karcie 61. zapisanych

Jak zgromadzona

1796.

Pazdzier Tak zgromadzona Szkoła Główna po przeczytaniu i podpisaniu Konkluzyy ostatniego Posiedzenia uchwaliła co następuie:

1. Co do pierwszego Wybor Osoby na wakuiący po P. Referowskim objekt Prawa w Szkołach Lubelskich, zleca Szkoła Gł. JX Bogdanowiczowi iako Prefektowi Kandydatów, gdyby zaś żaden z Kandydatów do Lublina iechać nie chciał, na ten czas JX Rektor Wedykowski użyć może na wakuiący objekt, P. Kazmierza Chromińskiego, Expens na podroż ztąd iechać maiącemu Kandydatowi Kassa tamteysza powroci.

2. Co do drugiego Etat na Szkoły Pinczowskie ułoży Sekretarz wraz z JX Bogdanowiczem iako Kommendarzem Probostwa Pinczowskiego, Prefekt zaś Drukarni, umiarkowaną liczbę Xiążek przeszle przy wydarzoney okazyi do Pinczowa.

3. Co do trzeciego Czytana była Nota ProRektora Szkoł Krak. Imieniem Zgromadzenia podana, w ciągu czytania oney następuiące zapadły Konkluzye: — 1mo Delegowani do traktowania z Rządem wyznaczeni, dopraszać się będą o przyspieszenie wypłacenia pensyi Emerytom Pojezuytom i Professorom Zgromadzenia Szkoł Krakowskich. — 2do Przełożą żądanie Publiczności aby Lekcya Języka Francuskiego mogła być dawana. — 3tio Zawieszą Szkoła Gł. swoię Rezolucyą względem pretendowania ~~złoże~~ submissyi od otwieraiących prywatne konwikta aż do porozumienia się w tey materyi z Rządem; — 4to Względem wyboru Seniorow Szkołki S. Anny i Bożego Ciała zniesie się JP. ProRektor z Proboszczami tychże Kościołów.

4. Co do czwartego Zleca S.G. Sekretarzowi aby doniosł Zgromadzeniu Sendomirskiemu, iż nie może w teraznieyszych okolicznościach przychylić się do żądania Jego, względem Elekcyi ProRektora.

X. Jozef Szabel. Rektor.

mpp.

Posiedzenie Ordynaryyne Pełne

Grudzień Złożone dnia 11 Grudnia

Do zaradzenia i stanowienia w następuiących punktach:

Naprzod Do czytania Noty Zgromadzenia Szkoł Krakowskich.

Powtore Do czytania Noty Zgromadzenia Szkoł Lubelskich.

Potrzecie Do czytania Rekwizycyi N. Z. Kommissyi względem wakansow w Krakowie i w Lublinie.

Działo się w przytomności Osob Radę Szkoły Gł. składaiących w Protokule Ekonomicznym na karcie 57. zapisanych.

Tak zgromadzona Szkoła Gł. po przeczytaniu i podpisaniu Konkluzyy

ostatniego

ostatniego Posiedzenia uchwaliła co następuie:

Co do pierwszego Tabellam expensæ annuæ videlicet a 1ma 8bris 1796. anni ad 1m 8bris 1797. tam pro Professoribus Gymnasii Cracoviensis, quam pro Emeritis suppressæ Societatis Jesu, ad mentem Statuti a supremo nuper publicæ Institutioni Præfectorum Collegio pro Instituto Academico præscripti, confectam; et Protocollo Universitatis ingrossatam, eadem Universitas annuendo petitioni Professor Gymnasii extradi jussit salva tamen approbatione ab Excelsa Aulica Commissione per Professores Gymnasii impetranda.

Anno. Pro Salariis Professorum.	Anni vocationis ad laborem propria sporte	Salarium primitivum fl: Rhen	Xr	Salarium accrescens fl: Rhen	Xr	Salarium officii fl: Rhen	Summa Salariorum fl: Rhen	Xri	Summa Expensarum fl: Rhen	Xri
Pro Rector Antonius Himonowski	16	287.	30	–	–	150	437	30		
Prfr Classis 1mæ Andreas Hussarowski uxoratus, obiit 7. 9bris anno currenti cujus uxori debentur	10	–	–	–	–	–	41	50		
Prfr Classis 2dæ Matheus Mecherzyński	15	287.	30	175	–	–	462	30		
Eloquentiæ Dominicus Markiewicz	6	287.	30	62	30	–	350			
Matheseos Michael Dymidowicz	8½	287.	30	93	45	–	381	15		
Physices Valentinus Kłossowski	13	287	30	150	–	–	437	30	3423 x. 5	
Juris Andreas Markiewicz	3	287.	30	25	–	–	312	30		
Concionator et Capellanus Innocentius Koncewicz	4	–	–	–	–	–	300			
Prfr Delineationum Dcus Oestereycher	–	–	–	–	–	–	300			
Linguæ Gallicæ vacat	–	–	–	–	–	–	–			
Germanicæ Fran: Stoniński	–	–	–	–	–	–	200			
Pro sartis tectis	–	–	–	–	–	–	200			

2do

Pro Emeritis Societatis Jesu

Ignatius Wilczek	125	
Stephanus Rylski	125	
Josephus Mieliński	150	
Joannes Stanowski	150	1150
Josephus Leszczyński	125	
Michael Sałecki	75	
Adamus Lisiecki	75	
Justinus Gostiński	250	
Stanislaus Skalski	75	

Summa totius annuæ Expensæ – – – – – – – 4573 x 5.

1796

Grudzień

2. Co do drugiego Po przeczytaniu Noty Zgromadzenia Szkoł Lubelskich w ktorey dopraszało się aby za wstawieniem się Akademii do Rządu z funduszu Edukacyynego była im powrocona pensya stołowa od Ru 1790 dorobkowa zaś od Ru 1794. — Zleciła S. G. odpisać Zgromadzeniu aby w tym interessie przez Kraysampt Lubelski podało Notę do Naywyższey Zadworney Kommissyi, a gdy ta do Akademii po opinią odesłaną będzie, w ten czas Akademiia w miarę sprawiedliwości żądań Zgromadzenia nie odmowi Onemu potrzebnego świadectwa i swego interessowania się.

3. Co do trzeciego Na zapytanie Naywyższey Zadworney Kommissyi iak S. G. zaradziła o wydarzonych w Szkołach Krakowskich i Lubelskich wakansach, zleciła ~~donieść~~ odpowiedzieć iż odebrawszy od N. Z. K. Rezolucyą pod Nrem 7744. w ktorey miała sobie doniesione że nominacya Professorow na Szkoły nie do Akademii ale do Rządu należy, wstrzymała się od wyznaczenia osob na wydarzone wakanse, i o tym N. Z. K. pod dniem 20. Listopada doniosła. — Co do noty do Naywyższey Zadworney Kommissyi przez P. Słonińskiego podaney w ktorey dopraszał się aby mogł być w Szkołach Krakowskich na wydarzonym wakansie umieszczony; lubo nie wątpi Szkoła Głowna o zdatności P. Słonińskiego do odbywania obowiązkow Nauczycielskich, wszelako na wakuiące w Szkołach Krakowskich mieysce prezentuie N. Z. K. P. Tomasza Wyssockiego dzisieyszego Szkoł Pinczowskich Prorektora, iako maiącego za sobą dobre świadectwa tak co się tycze korzyści z Nauk iako też i Obyczaiow, i iako w Stanie Nauczycielskim dwalebnie i dawniey obowiązki Prfra odbywaiącego. Na drugie zaś dwa wakanse prezentuie S. G. wspomnionego wyżey Franciszka Słonińskiego i Joachima Karkoszyńskiego.

X. Jozef Szabel. Rector.

1797.

Styczeń

Rok Ery Chrzescianskiey 1797.

Posiedzenie Ordynaryyne Pełne

Złożone Dnia 15 Stycznia

Do zaradzenia i stanowienia w następuiącach punktach.

Naprzod Do czytania Rezolucyi N. Z. Kommissyi względem konkursow do Katedr.

Powtore Do czytania Noty P. Kozłowskiego Prfra Szkoł Pinczowskich.

Działo się w przytomności Osob Radę Szkoły Głowney składaiących w Protokule Rządu na karcie 558. zapisanych.

Tak zgromadzona Szkoła Gł: po przeczytaniu i podpisaniu konkluzyy ostatniego Posiedzenia uchwaliła co następuie:

1. Co do pierwszego Czytana była Rezolucya Nayw: Zadworney Kommissyi pod Nrem 9792. donosząca Akademii o zapadłym Cesarsko Krolewskim Dekrecie pod dniem 10. Grudnia 1796 R. względem konkursow do wakuiących Katedr tak in Gymnasiis iako i w Szkole Gł:, zalecaiąca oraz aby Akademiia stoso-

1797. Styczeń

wała się do wspomnionego Dekretu względem wakuiących teraz dwoch Katedr, to iest pierwszey Klassy przy Krakowskim i szostey Klassy przy Lubelskim Gymnasium, przesyłaiąc N. Z. Kommissyi w łacińskim i Polskim Języku rozpis Konkursu na te dwie Katedry. — Szkoła Główna naznaczywszy dzień 15. Miesiąca Marca 1797. R. do złożenia Examinu z ubiegaiącemi się do wspomnionych wakansow, przesłać zaleciła N. Z. Kommissyi następuiące o tem obwieszczenie: — „Prześwietna Cesarsko Krolewska Urządzeń w Gallicyi zachodniey Kommissya Nadworna uwiadomiła Szkołę Gł: Krakowską iż według Naywyższego wyroku Dnia 10. Grudnia w Roku dopiero zeszłym 1796. zapadłego dwie Katedry Gymnazyalne iedna Klassy I. czyli Grammatyki początkowey w Krakowie, druga Klassy VI. czyli Prawa i Logiki w Lublinie, teraz wakuiące, zwyczaiem w innych dziedzicznych Cesarsko Krolewskich krajach zaprowadzonym przez publiczny Kandydatow Konkurs nayzdatnieyszym iacy się znayda, przysądzone być maią; ażeby więc do ktorey-kolwiek z wakuiących Katedr ubiegaiący się celem złożenia Examinu ustnie i na piśmie przed posiedzeniem Examinatorow od Szkoły Głowney Krakowskiey delegowanych zawicie stawić się mogli, Dzień Normalny na ktorym Delegowani Akademicy Examen z Konkurruiącemi przedsięwezmą 15. Miesiąca Marca Roku bieżącego 1797. wyznaczony wszystkim ogolnie i każdemu z osobna oznaymuie się." — Do złożenia zaś Examinu z ubiegaiącemi się o wzwyż wspomnione wakanse wezwała S. G. ex Collegio Morali JX Prezesa Garyckiego Prawa Naro Rzymskiego i JP. Marcina Fiałkowskiego Literatury Professorow, ex Collegio Phisico JX. Kanonika Trzcińskiego Professora Fizyki Experymentalney i JP. Jozefa Czecha Matematyki Elementarney zastępuiącego Professora. —

1.

Co do trzeciego Czytana była ~~Nota~~ P. Nota P. Kozłowskiego Professora Szkoł Pinczowskich, Dnia 22 Listopada roku zeszłego podana; w ktorey doprasza się 1mo aby reszta pensyi przeszłorocznicy wraz z nadgrodzeniem kosztu na pięć razy odbytą z Pinczowa do Krakowa drogę łożonego, była mu wypłacona. — 2do aby łożone dziesięć godzin na tydzień od Stycznia aż do wakacyy, oprocz Klassy I. na dawanie Nauk dwom Uczniom Klassy II. iak Rapport oddany zaświadcza bonifikować mu S. G. raczyła stosownie do danego mu przyrzeczenia przez JX. Bogdanowicza do rozrządzenia Szkołami Pinczowskiemi umocowanego. 3tio aby pensyą stosowną do drugiego roku dobrowolnego uczenia, ile że teraznieyszy fundusz Szkoł Pinczowsk wystarcza Etatem na te Szkoły ułożyć się maiącym miał sobie wyznaczoną. — Zleciwszy Szkoła Gł: Notę P. Kozłowskiego Kommunikować JP. Prokuratorowi, na zapłacenie Onemu resztuiącey za rok przeszły pensyi ieżeli ieszcze w Prokuratoryi fundusz Szkoł Pinczowskich znayduie się zezwoliła, co się zaś tycze innych P. Kozłowskiego żądań rozpoznanie onych dalszemu zostawuie czasowi; zwłaszcza że JX Bogdanowicz oświadczył iż niezrobił żadnego zaręczenia wspomnionemu Professorowi względem nadgrody za zastępowanie Prfra Klassy drugiey. —

2.

X. Jozef Szabel. Rektor.

1797.

Luty.

Posiedzenie Ordynaryyne Pełne

Złożone dnia 16. Lutego

Do zaradzenia i stanowienia w następuiących punktach:

Naprzod Do wciągnienia w Protokoł Etatu na Szkoły Pinczowskie

Powtóre Do czytania Noty Zgromadzenia Szkoł Krakowsk. proszącego o zaświadczenie S.G. bez którego pensyi swoiey odebraćby nie mogło.

Działo się w przytomności Osob Radę S.G. składaiących w Protokule Rządu na Karcie 559. zapisanych.

Tak zgromadzona S.G. po przeczytaniu i podpisaniu konkluzyy ostatniego Posiedzenia uchwaliła co następuie

1. Co do pierwszego Etat wydatku rocznego a 1a 8bris 96. ad 1m 8bris 97. anni na Szkoły Pinczowskie zleciła S.G. wciągnąć w Protokoł iak następuie.

Tabella expensæ annuæ pro Professoribus Gymnasii Pinczoviensis a 1a 8bris 1796 ad 1m 8bris 1797. Anni.	Floreni Polonicales
Pro Rector D. Thomas Wyssocki	400
Professor Classis 1mæ D. Josephus Kozłowski	1200
Eloquentiæ et Juris Theodorus Orłowski	1200
Matheseos et Physicæ D. Thomas Wyssocki	1200
Linguæ Germanicæ Idem	150
Pro sartis tectis	300
Summa Expensæ Annuæ	4450.

2. Co do drugiego Po przeczytaniu Noty Professorow Szkoł Krakowski, pozwoliła Szkoła Główna wydać onymże z Kancellaryi swoiey zaświadczenie z oznaczeniem lat pracy każdego w stanie Nauczycielskim, przyrzekła rownie zanieść prożbę do Rządu o nadgrodę dla Emeryta Stanowskiego za zastępowanie wakuiącey katedry w Szkołach Krakowskich.

X. Jozef Szabel. Rektor.

Posiedzenie Ordynaryyne Pełne.

Złożone Dnia 2. Kwietnia

Do czytania Noty Prfra Kłossowskiego do wygotowanego zaświadczenia dla Prfrow Szkoł Krakowskich sciągaiącey się

Działo się w przytomności Osob Radę S.G. składaiących w Protokule Rządu na Karcie 561. zapisanych

Tak zgromadzona Szkoła Główna po przeczytaniu i podpisaniu konkluzyy ostatniego Posiedzenia uchwaliła co następuie:

3. 1. Zleciła Szkoła Główna wydać Professorom Szkoł Krak. o latach pracy

pracy ich w Szkole Nauczycielskim zaświadczenia w tym sposobie iak
2. wyżej iest ułożone i na dzisiejszey Sessyi przeczytane, zda tylko ochota
na to aby podawać tym Professorom którzy z swoim kosztem edukowa-
li się ma iuż sumptibus formati, co zaś do Pierzchała Markiewicza po-
zwolenia Szkoła G. Xiędza podać mu rok iedem którego nie czyni a to
na fundamencie Raportu Wizytatorskiego. — Czytana była No-
ta P. Kłosowskiego Professora Fizyki Szkół Krakowskich żądaiąca
go powtórzenia sobie kosztu na doświadczenia czynionego, gdzie Szko-
ła Główna odpowiedzieć iż iako i dawniey kosztów takowych z kassy
swoiey nie opłacała, tak tymbardziey w teraźnieyszym Stanie kassy
do tego pociągana być nie może. —

X Józef Szabel — Rektor. mpp

1797.
Lipca

Posiedzenie Ordynaryyne 18ne.

Złożone dnia 4go Lipca —

do odczytania noty P. Sołtykowicza podanej do Kommissyi Edukacyyney o Szkole Głównej communikowaney —

Decreto nic w Przytomności Osób Rady Szkoły Głównej stanowiących w Protokule Ekonomicznym n. K. 86 Zapisanych.

Jak zgromadzona Szkoła Główna po przeczytaniu i podpisaniu Instrukcyy ostatniego Posiedzenia uchwaliła co następuie —

3. Na notę P. Sołtykowicza do Xięży podaną a Szkole Głównej communikowaną zdecydowała Szkoła Główna w odpowiedzi, wyrazić Xięzu Jego Uczenca, Statutów Szkolnych, i podług Artykułów wyraźnie Prawa Doroblenia Jemu przypadaiących — deneiż oraz Kommissyi Edukacyyney z dnia 2go 8bra 1794tego na Rok 1795ty i cyrkularza w Szkołach Warszawskich z Roku 1795go na 1796ty wydany pozwolenie od Szkoły Głównej dla Nabożeństwa i poratowania zdrowia uczynić zastępstwo w Szkołach Krakowskich, ostrzegaiąc zarazem Xięza Doroblenca, iżby mu Rezolucyą Szkoły Głównej zaszczytna była — Stosownie do tey tenże Kluczy uczyniona była Relacya Kommissyi Edukacyyney wniesioney ofiarnie. „ P. Sołtykowicz był na pewnego kandydatkiem przez lat trzy, a zatem podług Artykułów by w tey Kommissyi Edukacyyney mieć odwłokę powinna Re-

168.
1797
Lipiec

ku bez dorobkowey Pensyi za każdy rok życia funduszowego, za lat trzy powinien był odurzyć lat cztery i pół — Zaczął zaś uczyć w Roku 1783um, w Roku więc 789tym powinien był mieć w Etacie Rok drugi i pół dobrowolnego uczenia zapisany z Pensyą pierwiastkową 1150 zp. i dorobkową 75 zp., kiedy przeciwnie przez omyłkę, był zapisany z samą tylko Pensyą pierwiastkową i rokiem pierwszym dobrowolnego uczenia, poszło stąd, że z opuszczenia półtora Roku i Pensyi temu czasowi korrespondującey, od R 789 do 796 inclusive wynika przez lat siedm zatrzymana należytość w kwocie zp 525. Czynił wprawdzie P. Sołtykowicz kilkokrotnie przez Wizytatorów Szkół do Kommissyi Edukacyjney przełożenia tey krzywdzącey siebie omyłki, ale Jey nie miał Etatem poprawioney — Szkoła Główna iednak opinuie, iż żądanie P. Sołtykowicza powrócenia wstrzymaney samą tylko omyłką należytości, Ustawami Kommissyi Edukacyjney stipulowaney iest sprawiedliwe i ugruntowane — Co do drugiey Summy to tylko ma przełożyć Szkoła Główna N. Kommissyi Zadworney, że P. Sołtykowicz z R 794 na 795ty uczył w Szkołach Warszawskich, z Roku zaś 795go na 796ty za pozwoleniem Szkoły Głównej dla słabości zdrowia swoiego uczył w Szkołach Krakowskich przez Substytuta, ostrzegłszy sobie Pensyą Dorobkową, która mu przez konkluzyą Szkoły Głównej była zaręczona —

X. Jozef Szabel. Rektor.


R G B
Grey Scale #13
C M Y K
DANES-PICTA.COM
A 1 2 3 4 5 6 M 8 9 10 11 12 13 14 15 B 17 18 19

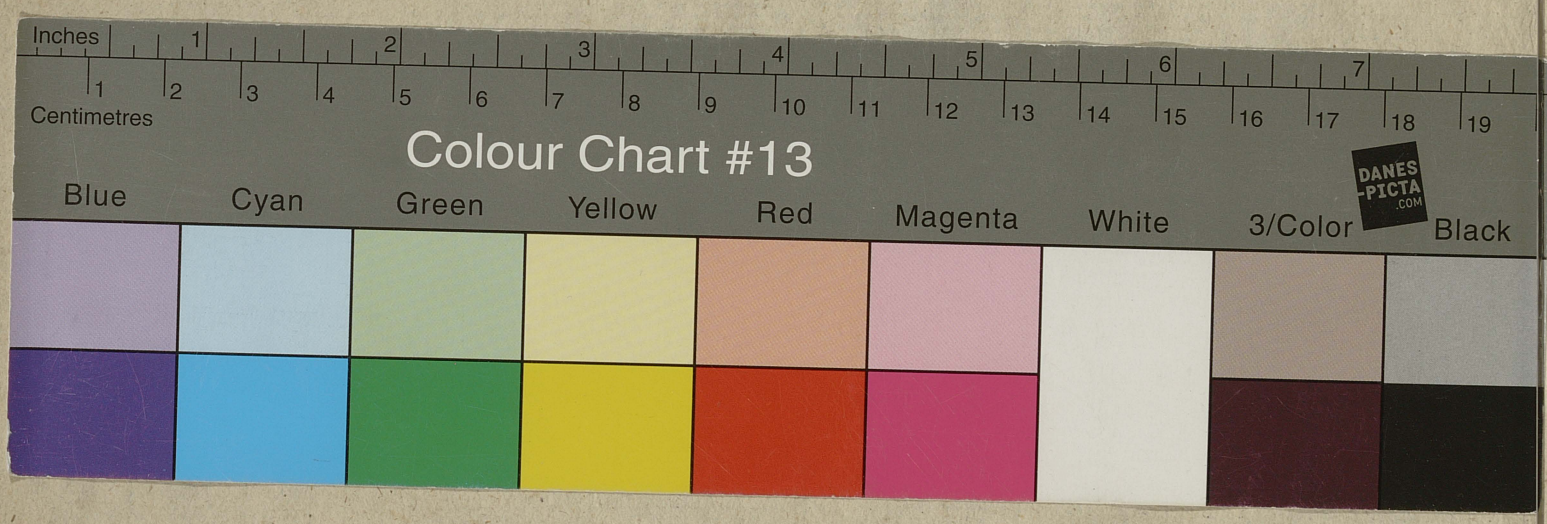
Inches
1 2 3 4 5 6 7
1 2 3 4 5 6 7 8 9 10 11 12 13 14 15 16 17 18 19
Centimetres
Colour Chart #13
DANES-PICTA.COM
Blue
Cyan
Green
Yellow
Red
Magenta
White
3/Color
Black

10, Ak:



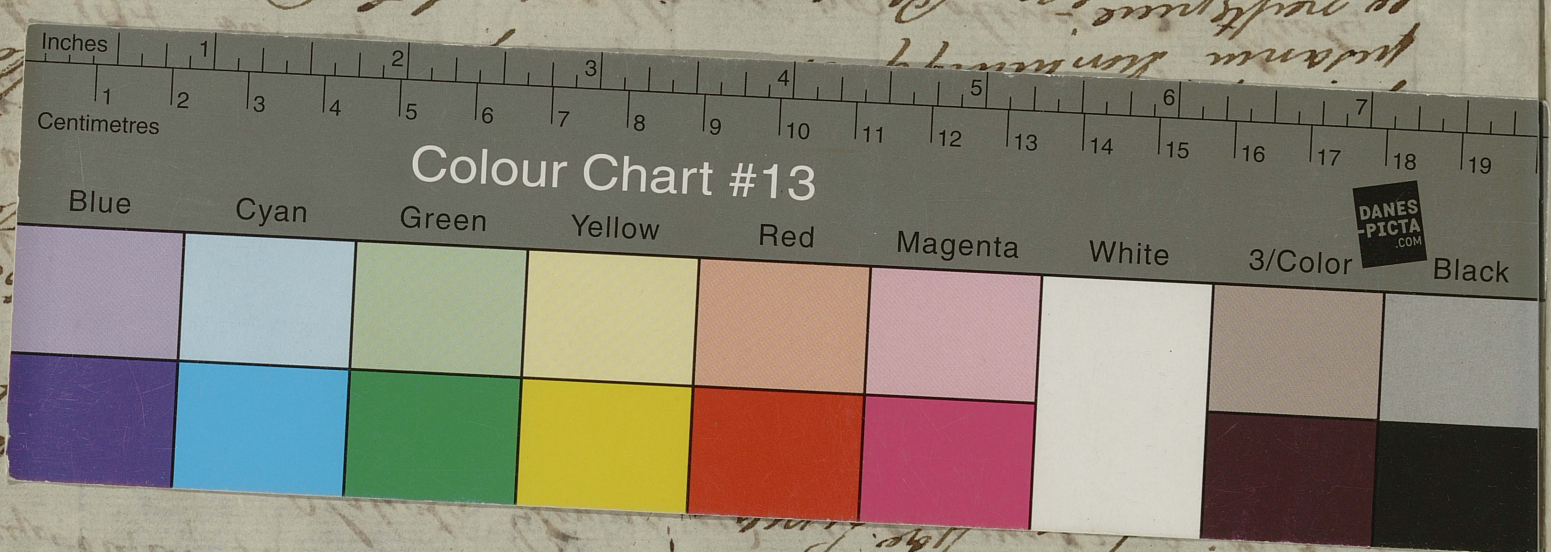

1797. Kwietnia

pracy ich w Stanie Nauczycielskim zaświadczenie w tym sposobie iak
iuż iest ułożone i na dzisieyszey Sessyi przeczytane, zta tylko odmia-
na aby pododawać tym Professorom którzy ie swoim kosztem edukowa-
li iż są suis sumptibus formati, co zaś do Jędrzeia Markiewicza po-
2. zwoliła Szkoła Gł. dodać mu rok ieden który uczył w Olyce a to
na fundamencie Raportu Wizytatorskiego. — Czytana była No-
ta P. Kłossowskiego Professora Fizyki Szkół Krakowskich żądaiące-
go powrócenia sobie kosztu na doświadczenia łożonego; Zleciła Szko-
ła Główna odpowiedzieć iż iako i dawniey kosztów takowych z Kassy
swoiey nie opłacała, tak tymbardziey w teraźnieyszym Stanie Kassy
do tego pociągana być nie może. —

X. Jozef Szabel. Rektor. mpp

B

1797. Lipiec

Posiedzenie Ordynaryyne Pełne.

[illegible] 4go Lipca

[illegible] kom-
[illegible] lu-
[illegible] ówney
[illegible] Zapi-
[illegible] Po-
pisaniu [illegible] ła
co następuie.
Na notę JPa Sołtykowicza do KŁ podaną a Szko-
3. le Głowney kommunikowaną zleciła Szkoła Główna
w odpowiedzi, wyciągnąć Lata Jego Uczenia z Eta-
tów Szkolnych, i podług Ustaw wyrachować Płacę
Dorobkową Jemu przypadaiącą, donieść oraz Kommissyi
Zadworney że z Roku 1794tego na Rok 1795ty u-
czył w Szkołach Warszawskich z Roku zaś 1795
na 1796ty zyskał pozwolenie od Szkoły Głowney dla
[illegible] oraz Substy-
[illegible]
[illegible]
[illegible]
[illegible]
dydaktem [illegible]
Kommissyi Edukacyyney maiąc oduczać półtora Ro-