ARCHIWUM UNIWERSYTETU JAGIELLOŃSKIEGO

ZESPÓŁ:

Wydział Prawa Uniwersytetu Jagiellońskiego 1849-1939

SYGNATURA:

WP II 526 – Protokoły egzaminów ścisłych na stopień doktora praw. T. XII: Liber rigorosorum Facultatis juridico-politicae C.R. Universitatis Jagellonicae Cracoviensis z lat 1912-1918

DIGITALIZACJA:

Archiwum Uniwersytetu Jagiellońskiego

2024 r.

1. NR ARCHIWUM:	2. NAZWA ARCHIWUM:	
805	Archiwum Uniwersytetu Jagiellońskiego	
3. NAZWA ZESPOŁU:		
Wydział Prawa Uniwersytetu Jagiellońskiego 1849-1939 (WP II)		
4. NR ZESPOŁU:	5. SYGNATURA OBIEKTU:	
11	WP II 526	
6. LICZBA STRON/KART:	7. LICZBA SKANÓW:	
810	815	
8. DATA WYKONANIA:	9. NAZWA PRACOWNI:	10. WYKONAWCA KOPII CYFROWYCH:
2024	Archiwum UJ	Igor Waligórski
11. UWAGI:		
-		

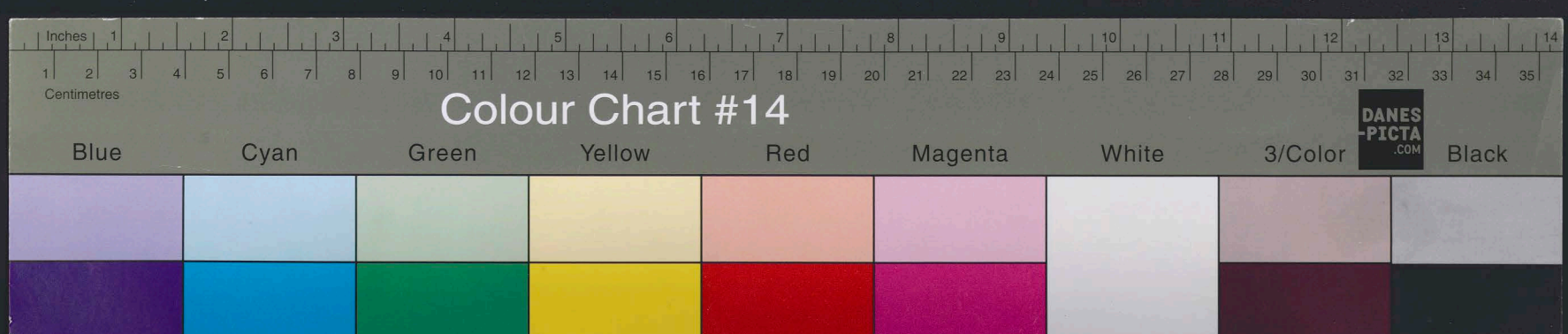

ARCHIWUM U.J.
WPII-526

LIBER RIGOROSORUM
FACULTATIS IURIDICO POLITICAE
UNIVERSITATIS JAGELLONICAE.

TOMUS XII.



LIBER RIGOROSORUM

FACULTATIS IURIDICO POLITICAE

UNIVERSITATIS JAGELLONICAE.

TOMUS XII.

Nrus 1.

Juris candidatus

Schia Fensterblau

oriundus Nowy Sącz

qui teste absolutorio de dato Cracoviae die 11 Martii 1907. Nr 167.

studia iuridico politica in c. r. Univ. Vindobonensi et Cracoviensi ab initio sem. hib. 1900/1 usque ad finem sem. aestivi anni schol. 1905/6.

rite absolvit, ad consequendum gradum doctoris in iure

Primum rigorosum

historicum

subiit die 24 Octobris 1912

et sequentia retulit vota:

insufficienter
Wannicki
sufficienter Sprzółkowski
sufficientes Katuszka
sufficienter Estreicher
sufficienter Rabbow

Conclusum:

Adprobatur per vota maiora
Rabbow

Reprobatur in 3 menses

Secundum rigorosum

politicum

subiit die 19 Aprilis 1913.

et sequentia retulit vota:

sufficienter
insufficienter
Rabbow
sufficienter
Krzymuski
sufficienter Kutschera

Conclusum:

Adprobatur per vota maiora
Rabbow

~~Reprobatur in 3 menses~~

Tertium rig

subiit die 26 Ju

et sequentia retulit vota

sufficien

sufficient

insufficient

sufficienter

Conclusum:

Adprobatur per vota

Reprobatur in 3 menses

rigorosum
…lenn
…ilis 1913.
…a:
…ter
…Krzyżanowski
…Kantecka
…majora
…Stroop
…es

Tertium rigorosum

~~sexagesimum~~ iudiciale

subiit die 26 Julii 1913

et sequentia retulit vota

sufficienter Krzyżanowski

sufficienter Hierzenberger

insufficienter Feliciano Ginnio

sufficienter Schreiber

Conclusum:

Adprobatur per vota majora

Stroop

Reprobatur in 3 menses

Adnotationes

Die 26 mensis Julii anni 1913.

Doctor iuris renuntiatus est.

Stroop

h. t. Decanus

4

Nrus 2

Juris candidatus

Herbertus Georgius Stanislaus Paulus Preston

oriundus Sołotwina in Galicia

qui teste absolutorio de dato Cracoviae die 31 Julii 1912 N. 210.

studia iuridico politica in c. k. Univ. Leopoliensi et Cracoviensi ab initio sem. hib. 1908/9 usque ad finem sem. aestivi anni schol. 1911/12.

rite absolvit, ad consequendum gradum doctoris in iure

Primum rigorosum iudiciale

subiit die 26 Octobris 1912

et sequentia retulit vota:

sufficienter Krzymuski
sufficienter Finkel
sufficienter Pollak
sufficienter Swiątkowski
sufficienter Rostafiński

Conclusum:

Adprobatur per vota unanimia.

Rostafiński

~~Reprobatur in 3 menses~~

Secundum rigorosum politicum

subiit die 4 Junii 1913.

et sequentia retulit vota:

sufficienter Swiątkowski
sufficienter Rostafiński
sufficienter Krzymuski
sufficienter Finkel

Conclusum:

Adprobatur per vota unanimia.

Rostafiński

~~Reprobatur in 3 menses~~

Tertium rigo

historicum

subiit die 10 Jun

et sequentia retulit vota

sufficien

sufficien

sufficien

sufficien

Conclusum:

Adprobatur per vota u

Reprobatur in 3 menses

rigorosum
ixum
nii 1913.

a:

ter
Krzymm
fierich

Tertium rigorosum

historicum

subiit die 10 Julii 1913.

et sequentia retulit vota

sufficienter
Ulmann
sufficienter Strohbusch
sufficienter
Esau
sufficienter
Haym
sufficienter
Bruns

Conclusum:

Adprobatur per vota insufficienter.

Reprobatur in 3 menses

Adnotationes

Die 15 mensis Julii anni 1913

Doctor iuris renuntiatus est.

h. t. Decanus

6

Nrus 3.

Juris candidatus

Ferdinandus

Brandstätter

oriundus

Leopoli

qui teste absolutorio

de dato Cracoviae die 7 Augusti 1912 St. 223.

studia iuridico politica in c.k. Univ. Leopoliensi et Cracoviensi ab initio sem. hib. 1908/9 usque ad finem sem. aestivi anni schol. 1911/12

rite absolvit, ad consequendum gradum doctoris in iure

Primum rigorosum

iudiciale

subiit die 29 Octobris 1912

et sequentia retulit vota:

sufficienter

Krzymuski

valde bene

Finkel

sufficienter

Zoll m.p.

Conclusum: admittatur ad rigorosum secundum cum calculo d. 6 Decembris proxime venturi

Adprobatur per vota

Reprobatur in 3 menses

Secundum rigorosum

politicum

subiit die 21 Maii 1913.

et sequentia retulit vota:

sufficienter

Finkel

sufficienter Kutschera

Conclusum:

Adprobatur per vota unanimia

~~Reprobatur in 3 menses~~

Tertium rigo

historicum

subiit die 22 Jun

et sequentia retulit vota

insufficien

Conclusum:

Adprobatur per vota

Reprobatur in 3 menses

Tertium rigorosum

Historicum

subiit die 22 Julii 1913.

et sequentia retulit vota

insufficienter
Ulrich

sufficienter
Ostreich

sufficienter Swoboda

sufficienter
Becker

sufficienter Katscher

Conclusum:

Adprobatur per vota majora

Reprobatur in 3 menses

Adnotationes

Die 22 mensis Julii anni 1913

Doctor iuris renuntiatus est.

h. t. Decanus

Nrus 4.

Juris candidatus

Hebrsch
Kasimir
Herman

Steinsel

oriundus

Rzeszów

qui teste absolutorio

de dato Cracoviae die 20 Septembris 1912 Nr. 258.

studia iuridico politica

in c. r. Univ. Cracoviensi ab initio sem. hib. 1907/8 usque ad finem sem. aestivi anni schol. 1911/12

rite absolvit, ad consequendum gradum doctoris in iure

Primum rigorosum

iudiciale

subiit die 29 Octobris 1912

et sequentia retulit vota:

insufficienter
Krzymuski

insufficienter
Fierz

insufficienter
Zoll em.

insufficienter
Rostworowski

Conclusum:

~~Adprobatur per vota~~

Reprobatur in 3 menses
Rostworowski

Iterata vice subiit die 5 Martii 1913 et sequentia retulit vota.

insufficienter
Krzymuski

insufficienter
Fierz

insufficienter
Zoll em.

insufficienter
Strohmenger

insufficienter
Rostworowski

Conclusum:

Adprobatur per vota
Strohmenger

Rostworowski

Secundum rigorosum

subiit die

et sequentia retulit vota:

Conclusum:

Adprobatur per vota

Reprobatur in 3 menses

Tertium ri

subiit die

et sequentia retulit vo

Conclusum:

Adprobatur per vota

Reprobatur in 3 mense

rigorosum

ota:

ses

Tertium rigorosum	Adnotationes
subiit die	
et sequentia retulit vota	
	Die mensis anni
Conclusum:	Doctor iuris renuntiatus est.
Adprobatur per vota	
	h. t. Decanus
Reprobatur in 3 menses	

10

Nrus 5	Primum rigorosum	Secundum rigorosum
Juris candidatus	subiit die 30. Octobris 1912	subiit die 9 Aprilis 1913
Hersch Brodheim	et sequentia retulit vota:	et sequentia retulit vota:
oriundus Przemysl	sufficienter Krzymuski sufficienter Zoll valde bene Strobl sufficienter Zoll Rabel	sufficienter Lammasch Rabel sufficienter Rabel sufficienter Strobl
qui teste absolutorio	Conclusum:	Conclusum:
de dato Leopoli die 31 Julii 1912. N. 4660	Adprobatur per vota	Adprobatur per vota
studia iuridico politica in c. k. Univ. Leopoliensi ab initio sem. hib. 1908/9 usque ad finem sem. aestivi anni schol 1911/12.	Reprobatur in 3 menses	~~Reprobatur in 3 menses~~
rite absolvit, ad consequendum gradum doctoris in iure		

Tertium r
subiit die 28
et sequentia retulit vo
sufficien
sufficienter
sufficienter
Conclusum:
Adprobatur per vota
Reprobatur in 3 mens

rigorosum

ta:

Tertium rigorosum

Historicum

subiit die 28 Julii 1913.

et sequentia retulit vota

Adnotationes

Conclusum:

Adprobatur per vota

Reprobatur in 3 menses

Die 29 mensis Julii anni 1913

Doctor iuris renuntiatus est.

h. t. Decanus

12

Nrus 6

Juris candidatus

Stanislaus Isidorowicz

oriundus Wieliczka

qui teste absolutorio de dato Cracoviae die 18 Novembris 1909 № 67

studia iuridico politica in c. r. Alma Cracoviensi ab initio sem. hib. 1895/6 usque ad finem sem. aestivi anni schol. 1908/9

rite absolvit, ad consequendum gradum doctoris in iure

Primum rigorosum

iudiciale

subiit die 31 Octobris 1912

et sequentia retulit vota:

sufficienter Krzymuski

sufficienter Finkel

sufficienter Schrötter

sufficienter Zoll ain.

Sufficienter Rostowski

Conclusum:

Adprobatur per vota unanimia

Rostowski

Reprobatur in 3 menses

Secundum rigorosum

historicum

subiit die 29 Julii 1915

et sequentia retulit vota:

sufficienter Ulanowski

sufficienter Schrötter

sufficienter Estreicher

sufficienter Zoll ain.

sufficienter Krzymuski

Conclusum:

Adprobatur per vota unanimia

Krzymuski

Reprobatur in 3 menses

Tertium r

subiit die

et sequentia retulit vo

Conclusum:

Adprobatur per vota

Reprobatur in 3 mens

rigorosum

ebii 1915

a:

ter

Tertium rigorosum

subiit die

et sequentia retulit vota

Conclusum:

Adprobatur per vota

Reprobatur in 3 menses

Adnotationes

Die mensis anni

Doctor iuris renuntiatus est.

h. t. Decanus

Nrus 7

Juris candidatus

Ivon Wang

oriundus Rzeszów

qui teste absolutorio de dato Cracoviae die 12 Octobris 1912 N. 44

studia iuridico politica in c.k. Univ. Vindobonensi et Cracoviensi ab initio sem. hib. 1908/9 usque ad finem sem. aestivi anni schol. 1912/13

rite absolvit, ad consequendum gradum doctoris in iure

Primum rigorosum iudiciale

subiit die 4 Novembris 1912

et sequentia retulit vota:

sufficienter Krzymuski
sufficienter Finkel
sufficienter Zoll
sufficienter Rabel

Conclusum:

Adprobatur per vota unanimia

Reprobatur in 3 menses

Secundum rigorosum politicum

subiit die 18. Julii 1913

et sequentia retulit vota:

valde bene Lenz
sufficienter Rabel
valde bene Krzymuski
valde bene Swiedeck

Conclusum:

Adprobatur per vota unanimia cum eulogio Valde bene per votorum majora

Reprobatur in 3 menses

Tertium rig
histo
subiit die 24/
et sequentia retulit vot
valde be
E
sufficien
sufficien
Conclusum:
Adprobatur per vota
Reprobatur in 3 menses

Tertium rigorosum

historicum

subiit die 24/Julii 1916.

et sequentia retulit vota

insufficienter

Ulanowski

valde bene

Estreicher

sufficienter Horváth

sufficienter Jaworski

Conclusum:

Adprobatur per vota

Decanus

Reprobatur in 3 menses

Adnotationes

Die 24 mensis Julii anni 1916.

Doctor iuris renuntiatus est.

h. t. Decanus

16

Nrus 8.

Juris candidatus

Natan Halpern

oriundus

Przemyśl

qui teste absolutorio

de dato Leopoli die 18 Novembris 1911 N. 4002

studia iuridico politica

in c.k. Univ. Leopoliensi ab initio sem. hib. 1907/8 usque ad finem sem. aestivi anni sch. 1910/11

rite absolvit, ad consequendum gradum doctoris in iure

Primum rigorosum
iudiciale

subiit die 4 Novembris 1912

et sequentia retulit vota:

sufficienter Wrzyny
sufficienter Ficzer
sufficienter Zorn
sufficienter Jellinek
sufficienter Rabel

Conclusum:

Adprobatur per vota omnium
R. Swoboda

Reprobatur in 3 menses

Secundum rigorosum
historicum

subiit die 10 Februarii 1913

et sequentia retulit vota:

sufficienter Uhma
sufficienter Swoboda
sufficienter Kaltenb.
sufficienter Ehrlich
sufficienter Rabel

Conclusum:

Adprobatur per vota omnium
R. Swoboda

~~Reprobatur in 3 menses~~

Tertium rig
[illegible]

subiit die 28 Fe

et sequentia retulit vot

[illegible]

insufficie

[illegible]

sufficienter

[illegible]

Conclusum:

Adprobatur per vota

Reprobatur in 3 menses

rigorosum
ium
ruarii 1913
ta:
Ostreich
ses

Tertium rigorosum	Adnotationes
publicum subiit die 28 Februarii 1914 et sequentia retulit vota insufficienter suffragium Conclusum: Adprobatur per vota maiora Reprobatur in 3 menses	Die 28 mensis februarii anni 1914 Doctor iuris renuntiatus est. h. t. Decanus

18

Nrus 9.

Juris candidatus

Stanislaus Studencki

oriundus Zywiec

qui teste absolutorio

de dato Cracoviae die 12 Martii 1912 N. 124

studia iuridico politica in c.k. Univ. Cracoviensi ab initio sem. hib. 1907/8 usque ad finem sem. aestivi anni schol. 1910/11

rite absolvit, ad consequendum gradum doctoris in iure

Primum rigorosum iudiciale

subiit die 4 Novembris 1912

et sequentia retulit vota:

sufficienter

sufficienter

sufficienter

Conclusum:

Adprobatur per vota maiora

Reprobatur in 3 menses

Secundum rigorosum politicum

subiit die 25 Julii 1913.

et sequentia retulit vota:

insufficienter

insufficienter

insufficienter

Conclusum:

~~Adprobatur per vota~~

Reprobatur in 3 menses

Iterato vice subiit die 29 Novembris 1913 et sequentia retulit vota.

sufficienter

insufficienter

sufficienter

sufficienter

Conclusum

Adprobatur per vota maiora

Tertium rig

subiit die 30

et sequentia retulit vota

~~Conclusum:~~

~~Adprobatur per vota~~

Reprobatur in 3 menses

Tertium rigorosum

Historicum

subiit die 30 Julii 1914

et sequentia retulit vota

inscriptus
Wlasnowski

Post hoc ab alteris exam.
rectoribus pondum interro.
gatus processit et ob hanc
causam

Conclusum:

~~Adprobatur per vota~~

Reprobatur in 3 menses

Katscher

inscriptus

Adnotationes

Kandydat poległ w samych początkach wojny, jak o tem dowiódł oficjalnemi jego ojca, pismem z dn. 12 lutego 1916 (l. 552), poczem równocześnie o taxat absolutoryum Akt ten wydano ks. jego ojcu do Żywca dn. 24 lut. 1916 (l. 552).

Wojcz
prod.

Die mensis anni

Doctor iuris renuntiatus est.

h. t. Decanus

20

Nrus 10.

Juris candidatus

Leo Bulwig

oriundus

Przemyśl

qui teste absolutorio de dato Leopoli die 31 Julii 1912 N. 4625

studia iuridico politica in c.k. Univ. Vindobonensi et Leopoliensi ab initio sem. hib. 1908/9 usque ad finem sem. aestivi anni schol. 1911/12

rite absolvit, ad consequendum gradum doctoris in iure

Primum rigorosum

iudiciale

subiit die 5 Novembris 1912

et sequentia retulit vota:

valde bene Wagner

sufficienter Ficza

sufficienter Folcini

valde bene Strobl v. Ebenau Rabow

Conclusum:

Adprobatur per vota omnium cum calculo v. Ebenau pro vota majora Rabow

Reprobatur in 3 menses

Secundum rigorosum

politicum

subiit die 9 Junii 1913

et sequentia retulit vota:

valde bene Czerny v. Ebenau Rabow

valde bene Wagner

valde bene Strobl v. Ebenau

Conclusum:

Adprobatur per vota omnium cum calculo v. Ebenau pro vota majora Rabow

Reprobatur in 3 menses

Tertium r

subiit die 17 J

et sequentia retulit v

sufficie

valde b

sufficie

Conclusum:

Adprobatur per vota

~~Reprobatur in 3 mens~~

rigorosum

tissum

vorii 1913

ota:

me

bene

Ubrigens

Genügend

mmaxime

calculo 0,60

xime

Rothmann

ases

Tertium rigorosum

Historicum

subiit die 17 Julii 1913.

et sequentia retulit vota

sufficienter

Ulrich

sufficienter Genügend

valde bene Esch

sufficienter Ubrigens

Rothmann

Conclusum:

Adprobatur per vota maxime

Rothmann

~~Reprobatur in 3 menses~~

Adnotationes

Die 19 mensis Julii anni 1913.

Doctor iuris renuntiatus est.

Rothmann

h. t. Decanus

22

Nrus 11

Juris candidatus

Rudolphus Silvester Günther

oriundus Borussia

qui teste absolutorio

de dato Braunsbergae die 4 Martii 1910 N. 104.

studia iuridico politica

in c.t. Univ. Brunsbergensi ab initio sem. hib. 1904/5 usque ad finem sem. aestivi anni schol. 1907/8

rite absolvit, ad consequendum gradum doctoris in iure

Primum rigorosum iudiciale.

subiit die 6 Novembris 1912

et sequentia retulit vota:

valde bene
Wegener

valde bene Fricke

valde bene Fröhlich

valde bene Zollmann

v. bene Rosenstock

Conclusum:

Adprobatur per vota omnia cum calculo v. bene per vota maiora.
Rosenstock

Reprobatur in 3 menses

Secundum rigorosum solitarium.

subiit die 29 Julii 1913.

et sequentia retulit vota:

suffic. Jacobsohn

sufficienter
Wegener

sufficienter
Wegener

sufficienter Fröhlich

Conclusum:

Adprobatur per vota unanimi

Reprobatur in 3 menses

Fröhlich

Tertium r
Iudi

subiit die 21 J

et sequentia retulit vo

suffic.
A

sufficien

sufficien

Conclusum:

Adprobatur per vota

Reprobatur in 3 mens

Tertium rigorosum

Historicum

subiit die 21 Junii 1919

et sequentia retulit vota

Iuris canonici
Alexandri
Philosophiae
Gröbmann
sufficienter
Esser

Conclusum:

Adprobatur per vota unanima

Esser

Reprobatur in 3 menses

Adnotationes

Die 21 mensis Junii anni 1919

Doctor iuris renuntiatus est.

Esser
h. t. Decanus

24

Nrus 12

Juris candidatus

Emilius Wiedeh

oriundus Tarnów

qui teste absolutorio de dato Cracovia die 12 Septembris 1912 N. 246

studia iuridico politica in c. k. Univ. Cracoviensi ab initio sem. hib. 1908/9 usque ad finem sem. aestivi anni schol. 1911/12.

rite absolvit, ad consequendum gradum doctoris in iure

Primum rigorosum *indivisile*

subiit die 6 Novembris 1912

et sequentia retulit vota:

sufficienter
Wojnar
sufficienter Heron
insufficienter Swiątkowski
sufficienter Zoll jun.
sufficienter Ostrowski

Conclusum:

Adprobatur per vota majora
R. Broda

Reprobatur in 3 menses

Secundum rigorosum *Politicum*

subiit die 17 Maii 1913.

et sequentia retulit vota:

insufficienter
Lam
Sufficienter Rospond
sufficienter
Wojnar
insufficienter Kulischer

Conclusum:

Adprobatur per vota majora
R. Broda

~~Reprobatur in 3 menses~~

Tertium r
hist
subiit die 4 J
et sequentia retulit v
insuff
suffic
suffici
Conclusum:
Adprobatur per vota
Reprobatur in 3 mens

n rigorosum
ticum
Mai 1913.

vota:

ucunter
Rosenfeld
unter
Klemm
Kutschera

majora
Bauer

nses

Tertium rigorosum

historicum

subiit die 4. Julii 1913.

et sequentia retulit vota

insufficienter
Mayer
insufficienter Gmelbauer
sufficienter
Ostreich
satisfaciat!
Rosenfeld
insufficienter Kutschera

Conclusum:

Adprobatur per vota majora

Rosenfeld

Reprobatur in 3 menses

Adnotationes

Die 14 mensis Julii anni 1913.

Doctor iuris renuntiatus est.

Rosenfeld

h. t. Decanus

26

Nrus 13

Juris candidatus

Sigismundus Stanislaus Semrau

oriundus

Bochnia

qui teste absolutorio

de dato Cracoviae die 31 Julii 1908. N. 162

studia iuridico politica in c.k. Univ. Cracoviensi ab initio sem. hib. 1903/4 usque ad finem sem. aestivi anni schol. 1907/8.

rite absolvit, ad consequendum gradum doctoris in iure

Primum rigorosum

indiviale

subiit die 9 Novembris 1912

et sequentia retulit vota:

insufficienter Krzymuski

sufficienter Ziorek

sufficienter Zoll jun.

sufficienter Gröbbels

sufficienter Bandrowski

Conclusum:

Adprobatur per vota majora

Bandrowski

Reprobatur in 3 menses

Secundum rigorosum

politicum

subiit die 22 Julii 1913.

et sequentia retulit vota:

sufficienter Lam

sufficienter Bandrowski

sufficienter Gröbbels

sufficienter Kutschera

Conclusum:

Adprobatur per vota unanimia.

Bandrowski

Reprobatur in 3 menses

Tertium r

subiit die 19 J

et sequentia retulit v

insuffici

Sufficien

sufficien

insuffici

Conclusum:

Adprobatur per vota

Reprobatur in 3 mens

rigorosum
tertium
Julii 1913.

vota:

der

Brod

Schrötter

Kutscha

rsitatis

Rossmann

nses

Tertium rigorosum historicum subiit die 19 Februarii 1916. et sequentia retulit vota insufficienter Uhlirz insufficienter Schrötter insufficienter Ehrlich insufficienter Uhlirz insufficienter Sickel Conclusum: Adprobatur per ~~vota~~ stricte majora Sickel Reprobatur in 3 menses	Adnotationes Die 23 mensis Februarii anni 1916. Doctor iuris renuntiatus est. Uhlirz h. t. Decanus

28

Nrus 14	Primum rigorosum	Secundum rigorosum	Tertium r
Juris candidatus	iudiciale		
Adamus Chitty	subiit die 16 Novembris 1912	subiit die	subiit die
oriundus Kronstadt	et sequentia retulit vota: Sufficienter Krzyanowski Sufficienter Fierich valde bene Zollius. sufficienter Schuller Sufficienter Bartsch	et sequentia retulit vota:	et sequentia retulit v
qui teste absolutorio de dato Kronstadt die 4 Octobris 1912 N. 26.	Conclusum:	Conclusum:	Conclusum:
studia iuridico politica in c. r. Univ. Cassoviense ab initio sem. hib. 1908/9 usque ad finem sem. aestivi anni schol. 1911/12.	Adprobatur per vota unanimi Bartsch	Adprobatur per vota	Adprobatur per vota
	Reprobatur in 3 menses	Reprobatur in 3 menses	Reprobatur in 3 mens
rite absolvit, ad consequendum gradum doctoris in iure			

rigorosum

vota:

nses

Tertium rigorosum	Adnotationes
subiit die	
et sequentia retulit vota	
	Die mensis anni
	Doctor iuris renuntiatus est.
Conclusum:	
Adprobatur per vota	
	h. t. Decanus
Reprobatur in 3 menses	

30

Nrus 15

Juris candidatus

Maximilianus Lustgarten

oriundus Cracovia

qui teste absolutorio de dato Cracoviae die 6 Augusti 1912 Nr 1221.

studia iuridico politica in c. k. Univ. Cracoviensi ab initio sem. hib. 1908/9 usque ad finem sem. aestivi anni schol. 1911/12

rite absolvit, ad consequendum gradum doctoris in iure

Primum rigorosum iudiciale

subiit die 18 Novembris 1912

et sequentia retulit vota:

sufficienter Krzymuski
sufficienter Ficzel
sufficienter Zoll iun.
insufficienter Swiderski
sufficienter Rabel

Conclusum:

Adprobatur per vota maiora Rabel

Reprobatur in 3 menses

Secundum rigorosum ex historicum

subiit die 9 Aprilis 1913.

et sequentia retulit vota:

insufficienter Uhlirz
sufficienter Swiderski
sufficienter Rabel
sufficienter Ehrlich
sufficienter Rabel
sufficienter Kutschera

Conclusum:

Adprobatur per vota maiora Rabel

~~Reprobatur in 3 menses~~

Tertium [illegible]

subiit die [illegible]

et sequentia retulit [illegible]

Conclusum:

Adprobatur per vota

Reprobatur in 3 men

rigorosum

istoricum

bilis 1913.

vota:

ientia

li

Horbaczewski

der Ostreich

Rostoski

Kutscha

majora

Rostoski

ases

Tertium rigorosum

politicum

subiit die 9 Decembris 1913.

et sequentia retulit vota

Sufficienter Zallinger

Sufficienter Kutscha

Conclusum:

Adprobatur per vota praeter Kutscha

Reprobatur in 3 menses

Adnotationes

Die 10 mensis Decembris anni 1913.

Doctor iuris renuntiatus est.

Kutscha

h. t. Decanus

32

Nrus 16

Juris candidatus

Jacobus Kopel

Kirkhausen

oriundus

Nova Sacz

qui teste absolutorio

de dato Cracovia die 10 Octobris 1912 N. 40.

studia iuridico politica

ab a. c. Universitate Cracoviensi ab initio sem. hib. 1908/9 usque ad finem sem. aestivi anni schol. 1911/12

rite absolvit, ad consequendum gradum doctoris in iure

Primum rigorosum

iudiciale

subiit die 18 Novembris 1912

et sequentia retulit vota:

sufficienter

Krzymuski

sufficienter Ziemiański

sufficienter Wróblewski

sufficienter Zolimski

sufficienter Rostworowski

Conclusum:

Adprobatur per vota maioris

Rostworowski

Reprobatur in 3 menses

Secundum rigorosum

politicum

subiit die 25. Junii 1913.

et sequentia retulit vota:

sufficienter

Krzymuski

sufficienter Wróblewski

sufficienter Ziemiański

Conclusum:

Adprobatur per vota maioritate

Rostworowski

Reprobatur in 3 menses

Tertium r

subiit die 29

et sequentia retulit v

Conclusum:

Adprobatur per vota

Reprobatur in 3 mens

rigorosum

ota:

ses

Tertium rigorosum

Historicum

subiit die 29 Julii 1913.

et sequentia retulit vota

insufficienta

M.

insufficiens Schreiber

insufficiens Esthy

insufficiens Bauer

insufficiens Katscher

Conclusum:

Adprobatur per vota majora

Bauer

Reprobatur in 3 menses

Adnotationes

Die 31 mensis Julii anni 1913.

Doctor iuris renuntiatus est.

h. t. Decanus

Nrus 17	Primum rigorosum *iudiciale*	Secundum rigorosum *historicum*
Juris candidatus	subiit die 20 Novembris 1912	subiit die 10 Januarii 1913
Adolphus Sowakowski	et sequentia retulit vota:	et sequentia retulit vota:
oriundus Czernichów in Galicia	sufficienter Krzymuski sufficienter Fierich sufficienter Zollmann sufficienter Schwöbel sufficienter [illegible]	sufficienter Ulanowski sufficienter Ehrenfeld sufficienter Schwöbel sufficienter [illegible] sufficienter [illegible]
qui teste absolutorio	Conclusum:	Conclusum:
de dato Cracoviae die 31. Julii 1912. N. 208.	Adprobatur per vota unanimia	Adprobatur per vota unanimia
studia iuridico politica in c.k. Univ. Cracoviensi ab initio sem. hib. 1908/9 usque ad finem sem. aestivi anni schol. 1911/12.	~~Reprobatur in 3 mensibus~~	~~Reprobatur in 3 mensibus~~
rite absolvit, ad consequendum gradum doctoris in iure		

Tertium r*igorosum* *politicum*
subiit die 6 Ma
et sequentia retulit v
sufficien
sufficien
Conclusum:
Adprobatur per vota
~~Reprobatur in 3 mens~~

rigorosum
ricum
anuarii
1913
ota:
anten
Klamark
nter
Ertreichung
Schröbsdorff
Brose
ter Lenz
unjoshitsch
Brose
ses

Tertium rigorosum
politicum
subiit die 6 Martii 1913

et sequentia retulit vota

sufficienter
Lenz
Official.
Brose

sufficienter Kutzsch

Conclusum:

Adprobatur per vota unjoshitsch
Brose

~~Reprobatur in 3 menses~~

Adnotationes

Die 12 mensis martii anni 1913.

Doctor iuris renuntiatus est.
Brose

h. t. Decanus

36 Absolutorium !/

Nrus 18.	Primum rigorosum iudiciale	Secundum rigorosum	Tertium r
Juris candidatus Caesimirus Antonius Gyetty oriundus Bosnia qui teste absolutorio de dato Cracoviae die 11 Octobris 1912. N. 44. studia iuridico politica in c.r. Univ. Cracoviensi ab initio sem. hib. 1907/8 usque ad finem sem. aestivi anni schol. 1911/12 rite absolvit, ad consequendum gradum doctoris in iure	subiit die 20 Novembris 1912 et sequentia retulit vota: sufficienter Wrzyna sufficienter Florek sufficienter Dolecun. sufficienter Gröblowski Bujacowski Rabsztyn Conclusum: Adprobatur per vota unanimia Rabsztyn Reprobatur in 3 menses	subiit die et sequentia retulit vota: Conclusum: Adprobatur per vota Reprobatur in 3 menses	subiit die et sequentia retulit v Conclusum: Adprobatur per vota Reprobatur in 3 mens

rigorosum

ota:

ses

Tertium rigorosum	Adnotationes
subiit die	
et sequentia retulit vota	
	Die mensis anni
	Doctor iuris renuntiatus est.
Conclusum:	
Adprobatur per vota	
	h. t. Decanus
Reprobatur in 3 menses	

38

X Side Primum rigorosum
XI. Liber rigorosorum
nº 344.—
24. XI 1913. Radwański

Nrus 19	Secundum ~~Primum~~ rigorosum iudiciale	Secundum rigorosum
Juris candidatus	subiit die 23 Novembris 1912	subiit die
Romualdus Stuczyński	et sequentia retulit vota: insufficienter Wegrzyn insufficienter Ficzel insufficienter Zoll insufficienter Strzelecki insufficienter Radwański	et sequentia retulit vota:
oriundus Stanislaviae		
qui teste absolutorio de dato Cracoviae die 31 Julii 1912 Nr. 190.		
studia iuridico politica in c. r. Univ. Cracoviensi ab initio sem. hib. 1908/9 usque ad finem sem. aestivi anni schol. 1911/12	Conclusum:	Conclusum:
	Adprobatur per vota majora	Adprobatur per vota
	Reprobatur in 3 menses	Reprobatur in 3 menses
rite absolvit, ad consequendum gradum doctoris in iure		

Tertium ri
histor
subiit die 24
et sequentia retulit vo
Insufficien
Ins
Conclusum:
Adprobatur per vota
~~Reprobatur in 3 menes~~

rigorosum
rigorosorum
344.—
[illegible] L. Deraum

rigorosum

ota:

ases

Tertium rigorosum

historicum

subiit die 24 Februarii 1913

et sequentia retulit vota

Antiquitates

Ulanowski

Antiquitates

Estreicher

Antiquitates

Strzelecki

Jus publicum

Brandes

Conclusum:

Adprobatur per vota maiora

Rabel

~~Reprobatur in 3 menses~~

Adnotationes

Die 24 mensis Februarii anni 1913

Doctor iuris renuntiatus est.

h. t. Decanus

40

Nrus 20.

Juris candidatus

Fridericus Wessely

oriundus Suczavia

qui teste absolutorio de dato Cracoviae die 31. Julii 1912 № 214

studia iuridico politica in c.r. Univ. Cracoviensi ab initio sem. hib. 1908/9 usque ad finem sem. aestivi anni schol. 1911/12

rite absolvit, ad consequendum gradum doctoris in iure

Primum rigorosum iudiciale

subiit die 23 Novembris 1912

et sequentia retulit vota:

valde bene
Wlasmann
valde bene
Fierich
valde bene
Zoll
sufficienter
Strzelecki
sufficienter
Sachs

Conclusum:

Adprobatur per vota omnium cum calculo valde bene per viam magistri

Reprobatur in 3 menses

Secundum rigorosum politicum

subiit die 30 Julii 1913

et sequentia retulit vota:

valde bene
Lam
valde bene
Rosner
valde bene
Sawczyński
valde bene
Kutschera

Conclusum:

Adprobatur per vota unanimiter cum calculo valde bene per viam magistri

Reprobatur in 3 menses

Tertium rigo[rosum]

subiit die 12 D[ec.]

et sequentia retulit [vota:]

[suffi]cienter

[suffi]cienter

[suffi]cienter

Conclusum:

Adprobatur per vota

Reprobatur in 3 men[ses]

rigorosum

tium

ulii 1913

vota:

nses

Tertium rigorosum	Adnotationes
historicum	
subiit die 12 Decembris 1913.	
et sequentia retulit vota	
insufficienter	
Mamroth	
insufficienter	
Estreicher	
insufficienter	
Janowski	
insufficienter Kutscha	Die 16 mensis Decembris anni 1913
Conclusum:	Doctor iuris renuntiatus est. Kutscha
Adprobatur per vota plurimis	
Kutscha	h. t. Decanus
Reprobatur in 3 menses	

42

Nrus 21

Juris candidatus

Abraham Goldstein

oriundus Radnaomnovicensis in M. D. Transs.

qui teste absolutorio de dato Cronoviae die 26 Septembris 1912. N. 4.

studia iuridico politica in c. k. Univ. Cracoviensi ab initio sem. hib. 1908/9 usque ad finem sem. aestivi anni schol. 1911/12

rite absolvit, ad consequendum gradum doctoris in iure

Primum rigorosum
iudiciale

subiit die 25 Novembris 1912

et sequentia retulit vota:

sufficienter Krzymuski
valde bene Finkel
valde bene Zoll sen.
sufficienter Gröbl
sufficienter Rostafiński

Conclusum:

Adprobatur per vota unanimia Rostafiński

Reprobatur in 3 menses

Secundum rigorosum
historicum

subiit die 10. Martii 1913.

et sequentia retulit vota:

sufficienter Ulanowski
sufficienter Gröbl
sufficienter Estreicher
sufficienter Rostafiński
sufficienter Kutrzeba

Conclusum:

Adprobatur per vota unanimia Rostafiński

~~Reprobatur in 3 menses~~

Tertium
Philo
subiit die 16 J
et sequentia retulit v
sufficien
sufficien
sufficien
sufficien
Conclusum:
Adprobatur per vota
Reprobatur in 3 men

Tertium rigorosum

Schlitzer

subiit die 16 Junii 1913.

et sequentia retulit vota

Sufficienter

Rite

sufficienter Kutscha

sufficienter

Conclusum:

Adprobatur per vota nemine

Reprobatur in 3 menses

Adnotationes

Die 19 mensis Junii anni 1913.

Doctor iuris renuntiatus est.

h. t. Decanus

Nrus 22.

Juris candidatus

Isidor Klausner

oriundus Jasinów

qui teste absolutorio de dato Cracoviae die 17 Septembris 1912. Nr. 251.

studia iuridico politica in c. k. Univ. Cracoviensi ad initio sem. hib. 1908/9 usque ad finem sem. aestivi anni schol. 1911/12

rite absolvit, ad consequendum gradum doctoris in iure

Primum rigorosum
iudiciale

subiit die 25 Novembris 1912

et sequentia retulit vota:

sufficienter Krzymuski
sufficienter Finkel
sufficienter Zoll
sufficienter Swarzewski
sufficienter Rabl

Conclusum:

Adprobatur per vota unanimia

Reprobatur in 3 menses

Secundum rigorosum
politicum

subiit die 18 Junii 1913.

et sequentia retulit vota:

sufficienter Lewy
sufficienter Rabl
sufficienter Swarzewski
sufficienter Zoll
sufficienter Rabl

Conclusum:

Adprobatur per vota unanimia

Reprobatur in 3 menses

Tertium rigo
historic

subiit die 30 Jul

et sequentia retulit vota

sufficienter

Conclusum:

Adprobatur per vota

Reprobatur in 3 menses

rigorosum

tium

unii 1913.

vota:

nses

Tertium rigorosum

historicum

subiit die 30 Julii 1913.

et sequentia retulit vota

insufficienter

Ulmann

insufficienter Jaworski

insufficienter Estreicher

sufficenter

insufficienter Katscher

Conclusum:

Adprobatur per vota majora

Reprobatur in 3 menses

Adnotationes

Die 30 mensis Julii anni 1913

Doctor iuris renuntiatus est.

h. t. Decanus

46

Nrus 23.	Primum rigorosum	Secundum rigorosum
Juris candidatus	subiit die 26 Novembris 1912	subiit die 11 Martii 1913.
Georgius Prosio	et sequentia retulit vota:	et sequentia retulit vota:
oriundus Siedlce in Regno Poloniae	valde bene Krzymus sufficienter Fierek sufficienter Zoll cum. sufficienter Gröbbenberg Sufficienter Rostowski	sufficienter Krzymus Sufficienter Fierek Rostowski sufficienter Fierek sufficienter Lotter
qui teste absolutorio	Conclusum:	Conclusum:
de dato Cracoviae die 31 Julii 1912 № 203.	Adprobatur per vota unanimia. Rostowski	Adprobatur per vota unanimia. Rostowski
studia iuridico politica in c. k. Univ. Cracoviensi ab initio sem. hib. 1908/9 usque ad finem sem. aestivi anno schol. 1911/12	Reprobatur in 3 menses	~~Reprobatur in 3 menses~~
rite absolvit, ad consequendum gradum doctoris in iure		

Tertium rigo	
histo	
subiit die 15 Ma	
et sequentia retulit vota	
sufficien Ul	
sufficienter Fi	
Sufficien Ek	
Sufficien Ro	
sufficienter Ko	
Conclusum:	
Adprobatur per vota u	
Ro	
Reprobatur in 3 menses	

rigorosum

…aartii 1913,

…ota:

…ter

…ender

…ierte

…ntur Ecto…

…ses

Tertium rigorosum

historicum

subiit die 15 Maii 1913.

et sequentia retulit vota

rite

Mommsen

sufficienter

Hirschfeld

sufficienter

Eckstein

sufficienter Kalkmann

Conclusum:

Adprobatur per vota magnum

Reprobatur in 3 menses

Adnotationes

Die 19 mensis Maii anni 1913

Doctor iuris renuntiatus est.

h. t. Decanus

48

Nrus 24

Juris candidatus

Stanislaus Muszyński

oriundus Głogów

qui teste absolutorio de dato Cracoviae die 8 Julii 1912 N. 176.

studia iuridico politica in Cs. Univ. Cracoviensi ab initio sem. hib. 1907/8 usque ad finem sem. aestivi anni schol. 1910/11

rite absolvit, ad consequendum gradum doctoris in iure

Primum rigorosum iudiciale

subiit die 27 Novembris 1912

et sequentia retulit vota:

valde bene
Krzymuski

valde bene
Finkel

valde bene
Zoll

approbatur
v. bene Rostworowski

Conclusum:

Adprobatur per vota unanimia cum calculo valde bene pro rota nostra

Rostworowski

Reprobatur in 3 menses

Secundum rigorosum historicum

subiit die 14 Aprilis 1913

et sequentia retulit vota:

valde bene
Ulanowski

valde bene Estreicher

valde bene Swiderski

v. bene
Rostworowski

valde bene Kutschera

Conclusum:

Adprobatur per vota unanimia cum calculo
Valde bene
pro rota unanimi

Rostworowski

Reprobatur in 3 menses

Tertium rigo
polit

subiit die 1 Jun

et sequentia retulit vota

valde be
Je

valde be
Kunzek

valde bene

valde bene Jurkie

Conclusum:

Adprobatur per vota una
calculo valde bene

Reprobatur in 3 menses

Jurkie

rigorosum
…ticum
…bilis 1913

…ota:
…ne
…monstis
…Estreicher
…Mroblewski
…
…Brosig
…Katscher
…rosanjing's
…calcedes
…ce bene
…lle rosanjing
…ases
…Bostock

Tertium rigorosum
politicum
subiit die 1 Junii 1918

et sequentia retulit vota

valde bene
Flemming
valde bene
Benjamowski
valde bene
Krzymus
valde bene
Mroblewski

Conclusum:

Adprobatur per vota unanimia cum
laude valde bene

Reprobatur in 3 menses
Mroblewski

Adnotationes

Die 1 mensis Junii anni 1918

Doctor iuris renuntiatus est.

Mroblewski
h. t. Decanus

50

Nrus 25.

Juris candidatus

Josephus Uminski

oriundus Uhanów

qui teste absolutorio de dato Chaworiae die 27 Augusti 1912. No. 234.

studia iuridico politica in c. k. Univ. Leopoliensi et Chaworiensi ab initio sem. hib. 1908/9 usque ad finem sem. aestivi anni schol. 1911/12.

rite absolvit, ad consequendum gradum doctoris in iure

Primum rigorosum

iudiciale

subiit die 27 Novembris 1912

et sequentia retulit vota:

sufficienter Krzymus
sufficienter Fierz
sufficienter Zallenski
sufficienter Gröbbenberg
sufficienter Rabbow

Conclusum:

Adprobatur per vota unanimia Rabbow

Reprobatur in 3 menses

Secundum rigorosum

politicum

subiit die 2 Octobris 1913.

et sequentia retulit vota:

insufficienter Ulanowski
insufficienter Estreicher
insufficienter Kutschera

Conclusum:

~~Adprobatur per vota~~

Reprobatur in 3 menses Kutschera

Iterata vice subiit die 9 Januarii 1914 et sequentia retulit vota.

sufficienter Rabbow
sufficienter Krzymianowski
sufficienter Gröbbenberg
sufficienter Kutschera

Adprobatur per vota unanimia
Kutschera

Tertium rigoros

historic

subiit die 19 Juni

et sequentia retulit vota

insufficien
Ula
sufficienter Gröb
sufficienter K

Conclusum:

Adprobatur per vota Ula
K

Reprobatur in 3 menses

n rigorosum
tisum
tobris 1913

vota:
ficienter
eneï
Estreicher
iter Kutscheba
a
enses Kutscheba
vice
die 9 Januarii
equentia
vota.
en Estreicher
Horzyjanowski
Wróblewski
ter Kutscheba
otia per
nuntiationem
Kutscheba

Tertium rigorosum
historicum
subiit die 19 Junii 1914
et sequentia retulit vota
insufficienter
Wisniewski
insufficienter Wróblewski
insufficienter Kutscheba

Conclusum:
Adprobatur per vota Maiora
Kutscheba
Reprobatur in 3 menses

Adnotationes

Die 19 mensis Junii anni 1914
Doctor iuris renuntiatus est.
Kutscheba
h. t. Decanus

52

Nrus 26	Primum rigorosum iudiciale	Secundum rigorosum	Tertium rig
Juris candidatus Edmundus Antonius Adalbertus Riel	subiit die 29 Novembris 1912	subiit die	subiit die
oriundus Elbogen in Bohemia	et sequentia retulit vota: insufficienter Krzyzanowski sufficienter Ficzin sufficienter Zeleny insufficienter Swiatkowski, insufficienter Brown	et sequentia retulit vota:	et sequentia retulit vota
qui teste absolutorio de dato Brunnae die 2 Augusti 1912 N. 216	Conclusum:	Conclusum:	Conclusum:
studia iuridico politica in c. k. Univ. Vindobonensi et Cracoviensi ab initio sem. hib. 1907/8 usque ad finem sem. aestivi anni schol. 1911/12.	~~Adprobatur per vota~~	Adprobatur per vota	Adprobatur per vota
	Reprobatur in 3 menses Brown	Reprobatur in 3 menses	Reprobatur in 3 menses
rite absolvit, ad consequendum gradum doctoris in iure			

Tertium rigorosum	Adnotationes
subiit die	
et sequentia retulit vota	
	Die mensis anni
Conclusum:	Doctor iuris renuntiatus est:
Adprobatur per vota	
	h. t. Decanus
Reprobatur in 3 menses	

54

vide Cons. Prof. Fac. 16/1. 1912. N. 290.

Nrus 27

Juris candidatus

Elias Abrahamer

oriundus Podgórze

qui teste absolutorio

de dato Cracoviae die 28 Martii 1912 N. 129

studia iuridico politica in c.r. Univ. Cracoviensi ab initio sem. hib. 1907/8 usque ad finem sem. hib. Anni schol. 1911/12

rite absolvit, ad consequendum gradum doctoris in iure

Primum rigorosum iudiciale

subiit die 2 Decembris 1912

et sequentia retulit vota:

sufficienter Wlęczyński
sufficienter Ficzer
sufficienter Zoll
sufficienter Świętochowski
sufficienter Rostworowski

Conclusum:

Adprobatur per vota unanimia Rostworowski

Reprobatur in 3 menses

Secundum rigorosum politicum

subiit die 27. Maii 1913.

et sequentia retulit vota:

valde bene Lam
valde bene Rostworowski
valde bene Estreicher
valde bene Kallenbach

Conclusum:

Adprobatur per vota unanimi cum calculo n. 6 cum proclamatione unanimi Rostworowski

Reprobatur in 3 menses

Tertium rig[orosum]

subiit die 9 Dec[embris]

et sequentia retulit vota

sufficien[ter]
Ul[anowski]
sufficienter Ko[złowski]
sufficiente[r]
[illegible]
sufficienter [illegible]

Conclusum:

Adprobatur per vota [illegible]

Reprobatur in 3 menses

Tertium rigorosum	Adnotationes
Tertium rigorosum Historicum subiit die 9 Decembris 1913. et sequentia retulit vota sufficienter Manowarda sufficienter Sommerbrodt sufficienter Ostreicher sufficienter Kutschera Conclusum: Adprobatur per vota unanimia Kutschera Reprobatur in 3 menses	Die 13 mensis Decembris anni 1913 Doctor iuris renuntiatus est. Kutschera h. t. Decanus

56

Nrus 28

Juris candidatus

Stanislaus Thaddaeus Ladislaus Modzielin

oriundus Lyniec

qui teste absolutorio de dato Vindobonae die 31 Julii 1912 Nr 8972.

studia iuridico politica in c. r. Alma Cracoviense et Vindobonensi ab initio sem. hib. 1908/9 usque ad finem sem. aestivi anni schol. 1911/12

rite absolvit, ad consequendum gradum doctoris in iure

Primum rigorosum iudiciale

subiit die 2 Decembris 1912

et sequentia retulit vota:

sufficienter Krzymus
sufficienter Ferrero
sufficienter Zoltowski
insufficienter Swiątkowski
Sufficienter Swoboda

Conclusum:

Adprobatur per vota majora Rossow

~~Reprobatur in 3 menses~~

Secundum rigorosum historicum

subiit die 7 Martii 1913.

et sequentia retulit vota:

sufficienter Ulanowski
Sufficienter Estreicher
insufficienter Swiątkowski
Sufficienter Rossow
sufficienter Kutrzeba

Conclusum:

Adprobatur per vota majore Rossow

Reprobatur in 3 menses

Tertium rig[orosum] philo[sophicum]

subiit die 21 Ju[n]

et sequentia retulit vota

Suffic[ienter]
Suff[icienter]
Sufficien[ter]
insufficien[ter]

Conclusum:

Adprobatur per vota m[ajore]

Reprobatur in 3 menses

rigorosum
rium
ntii 1913.

ota:

sidentor
Mamucki
enter
Estreicher
Symbulcz
wicz
Rosso
Kutscha

majore
Rosso

nses

Tertium rigorosum
Solitivum

subiit die 21 Julii 1913.

et sequentia retulit vota

Sufficenter
Bross
Sufficienter
Rosso
Sufficienter Kutscha

Conclusum:

Adprobatur per vota Majorem

Bross

Reprobatur in 3 menses

Adnotationes

Die 22 mensis Julii anni 1913

Doctor iuris renuntiatus est.

Bross

h. t. Decanus

Nrus 29

Juris candidatus

Josephus Wassenberger

oriundus Varsovia

qui teste absolutorio de dato Varsoviae die 27 Septembris 1912 N. 9.

studia iuridico politica in c. r. Univ. Varsoviensi ab initio sem. hib. 1908/9 usque ad finem sem. aestivi anni schol. 1911/12.

rite absolvit, ad consequendum gradum doctoris in iure

Primum rigorosum iudiciale

subiit die 2 Decembris 1912

et sequentia retulit vota:

sufficienter Wagner
valde bene Fierich
valde bene Zoll jun.
valde bene Swiętochowski
v. bene Rostworowski

Conclusum:

Adprobatur per vota magna cum Calculo valde bene per bota majora Rostworowski

Reprobatur in 3 menses

Secundum rigorosum historicum

subiit die 10 Martii 1913

et sequentia retulit vota:

sufficienter Mehl
sufficienter Swiętochowski
sufficienter Estreicher
sufficienter Bobrzyński
sufficienter Kutrzeba

Conclusum:

Adprobatur per vota magna cum

Reprobatur in 3 menses

Tertium rig politi

subiit die 11 Ju

et sequentia retulit vota

valde be

Conclusum:

Adprobatur per vota

Reprobatur in 3 menses

Tertium rigorosum

politicum

subiit die 11 Junii 1913.

et sequentia retulit vota

valde bene

Rabow

valde bene

Krzymus

v. bene

Esbeck

Conclusum:

Adprobatur per vota magna

cum laude

v. bene per

nobile majorem

Reprobatur in 3 menses

Rabow

Adnotationes

Die 12 mensis Junii anni 1913.

Doctor iuris renuntiatus est.

Rabow

h. t. Decanus

DEGE
HJDDMN PRS
OVEM

60

Nrus 30.

Juris candidatus

Eduardus Ladislaus Andreas Grodyński

oriundus Brassovia

qui teste absolutorio de dato Brassoviae die 31 Julii 1911 Nr. 201.

Fac. Phil. per can. hon. et studia iuridico politica in c. r. Univ. Cibiniensi ab initio sem. aestivi 1907/8 usque ad finem sem. aestivi omnes schol. 1912/11

rite absolvit, ad consequendum gradum doctoris in iure

Primum rigorosum iudiciale

subiit die 2 Decembris 1912

et sequentia retulit vota:

sufficienter Wagner
valde bene Friedrich
sufficienter Follmann
valde bene Schröckenfux
v. bene Rabocsy

Conclusum: 1913

Adprobatur per vota maxima cum calculo „valde bene" per viam majora

Reprobatur ~~in 3 menses~~

Secundum rigorosum politicum

subiit die 16 Ianuarii 1915.

et sequentia retulit vota:

valde bene Rabocsy
sufficienter Follmann
sufficienter Schröckenfux
sufficienter Kutschera

Conclusum:

Adprobatur per vota maximis cum calculo valde bene per viam maiora

Reprobatur ~~in 3 menses~~ Kutschera

Tertium ri[gorosum]
[iudi]ciale

subiit die 4 [Ma]

et sequentia retulit vo
[suffi]cienter
[valde] bene [Schr]

[suffi]cien
[E]

[suffi]cien
[J]

Conclusum:

Adprobatur per vota [maxima]

Reprobatur in 3 mense

rigorosum
historicum
Januarii 1915.

ta:

ter
Julius
Kutscher

unanimi
ilde hem per
Kutscher

Tertium rigorosum
historicum

subiit die 4 Maii 1916.

et sequentia retulit vota

suffizienter
Ulmer

valde bene
Gwöbling

sufficienter
Ettreich

sufficienter
Jerusalem

Conclusum:

Adprobatur per vota maximum
Jäger
h. t. decanus

Reprobatur in 3 menses

Adnotationes

Die 5 mensis Maii anni 1916.

Doctor iuris renuntiatus est.

Jerusalem
h. t. Decanus

DBEGH
UNIVERSITÄTS
BIBLIOTHEK

62

Nrus 31	Primum rigorosum	Secundum rigorosum
Juris candidatus	subiit die 3 Decembris 1912	subiit die 25 Junii 1913
Issch Wintersass	et sequentia retulit vota:	et sequentia retulit vota:
oriundus Grabiny in Galicia	insufficienter Krzymuski sufficienter Fierich sufficienter Zoll sufficienter Swiątkowski sufficienter Dobrzański	insufficienter Brass sufficienter Swiątkowski sufficienter Estreicher
qui teste absolutorio de dato Cracoviae die 5 Octobris 1912 N. 29.	Conclusum:	Conclusum:
studia iuridico politica in c. k. Univ. Cracoviensi ab initio sem. hib. 1908/9 usque ad finem sem. aestivi anni schol. 1911/12	Adprobatur per vota majora	Adprobatur per vota majora
	~~Reprobatur in 3 menses~~	Reprobatur in 3 menses
rite absolvit, ad consequendum gradum doctoris in iure		

Tertium ri
hic
subiit die 9. D
et sequentia retulit vo
insufficie
Zu
sufficienter Zorn
insufficie
sufficien
Conclusum:
Adprobatur per vota
~~Reprobatur in 3 mense~~

Tertium rigorosum	Adnotationes
Tertium rigorosum historicum subiit die 9. Julii 1914 et sequentia retulit vota insufficienter Ulanowski insufficienter Jarosław insufficienter Estreicher insufficienter Gumplowicz Conclusum: Adprobatur per vota maiora Gumplowicz Reprobatur in 3 ~~nenses~~	Die 9 mensis Julii anni 1914 Doctor iuris renuntiatus est. Gumplowicz h. t. Decanus

DEGH HIDDEN PRES

64

Nrus 32

Juris candidatus

Felix Carolus Joannes Kobylański

oriundus

Varsoviae

qui teste absolutorio de dato Varsoviae die 31. Julii 1912 N. 199.

studia iuridico politica in c. r. Univ. Jagellonica Cracoviensi ab initio sem. hib. 1908/9 usque ad finem sem. aestivi anni schol. 1911/12

rite absolvit, ad consequendum gradum doctoris in iure

Primum rigorosum

indivisum

subiit die 3 Decembris 1912

et sequentia retulit vota:

Sufficienter
Krzyżanowski
sufficienter
Heron
Sufficienter
Follenius.
sufficienter Strzałkowski
Sufficienter Bartoszewicz

Conclusum:

Adprobatur per vota Krzyżanowski
Bartoszewicz

Reprobatur in 3 menses

Secundum rigorosum

politicum

subiit die 28 Julii 1913.

et sequentia retulit vota:

Sufficienter
Lutman
Sufficienter
Bartoszewicz
sufficienter
Grum

Conclusum:

Adprobatur per vota Grum
Bartoszewicz

Reprobatur in 3 menses

Tertium ri

Hist

subiit die 30 Ju

et sequentia retulit vo

insufficien

Su

sufficienter Ju

Sufficien

sufficienter

Conclusum:

Adprobatur per vota

Reprobatur in 3 mense

Tertium rigorosum

Historicum

subiit die 30 Julii 1914.

et sequentia retulit vota

insufficienter

Adamowski

sufficienter Jarosławczyk

sufficienter Estreicher

sufficienter Kutschera

Conclusum:

Adprobatur per vota maiora

Kutschera

Reprobatur in 3 menses

Adnotationes

Die 4 mensis Novembris anni 1916.

Doctor iuris renuntiatus est.

Gumi

h. t. Decanus

66

Nrus 35.	Primum rigorosum	Secundum rigorosum
Juris candidatus	subiit die 9 Decembris 1912	subiit die 22 Februarii 1913.
Sigismundus Spirnyakn	et sequentia retulit vota:	et sequentia retulit vota:
oriundus Szczakowa		
ex M.D. Cracoviensi		
qui teste absolutorio		
de dato Cracoviae die 20 Septembris 1912 Nr. 255.		
studia iuridico politica in c.r. Univ. Cracoviensi ab initio sem. hib. 1908/9 usque ad finem sem. aestivi anni schol. 1911/12.	Conclusum:	Conclusum:
	Adprobatur per vota	Adprobatur per vota
	~~Reprobatur in 3 menses~~	~~Reprobatur in 3 menses~~
rite absolvit, ad consequendum gradum doctoris in iure		

Tertium ri
subiit die 21
et sequentia retulit vo
Conclusum:
Adprobatur per vota
Reprobatur in 3 mens

rigorosum
ium
uarii 1913.
a:
ter
anoadi
ne
ktreichung
Probleur
ich.
Rotbrun
ter
Lenz
unajiqia
Rotbrun
es

Tertium rigorosum

Isolitium

subiit die 21 Julii 1913.

et sequentia retulit vota

valde bene
Lenz
valde bene
Rotbrun
valde bene
Estreicher

Conclusum:

Adprobatur per vota omnium;
cum calculo valde
bene pro rito
omnium

Reprobatur in 3 menses

Adnotationes

Die 22 mensis Junii anni 1913

Doctor iuris renuntiatus est.

Rotbrun

h. t. Decanus

DIESES WERK IST IN DEN RÄUMEN DER UNIVERSITÄTSBIBLIOTHEK PRAG

68

Nrus 34.	Primum rigorosum insufficiente	Secundum rigorosum	Tertium ri
Juris candidatus	subiit die 11 Decembris 1912	subiit die	subiit die
Adam Josephus Borinski	et sequentia retulit vota:	et sequentia retulit vota:	et sequentia retulit vo
oriundus Liszki in M. D. Cra- coviensi	insufficienter Wlcyny		
qui teste absolutorio	insufficienter Zoll		
de dato Cracoviae die 4 Augusti 1912 N. 5225.	insufficienter Swiętochowski		
studia iuridico politica in c. k. Univ. Cracoviensi ab initio sem. hib. 1907/8 usque ad finem sem. aestivi anni schol. 1911/12.	Conclusum: insufficienter Adprobatur per vota	Conclusum: Adprobatur per vota	Conclusum: Adprobatur per vota
	Reprobatur in 3 menses	Reprobatur in 3 menses	Reprobatur in 3 mense
rite absolvit, ad consequendum gradum doctoris in iure			

Tertium rigorosum	Adnotationes
subiit die	
et sequentia retulit vota	
	Die mensis anni
Conclusum:	Doctor iuris renuntiatus est.
Adprobatur per vota	
	h. t. Decanus
Reprobatur in 3 menses	

DIBGEN JURIDICUM PRAGENSE

Nrus 35	Primum rigorosum	Secundum rigorosum
Juris candidatus	subiit die 13 Decembris 1912	subiit die 29 Iulii 1913.
Stanislaus Samuel Hemmer	et sequentia retulit vota:	et sequentia retulit vota:
oriundus Leopoli		
qui teste absolutorio de dato Cracoviae die 6 Novembris 1912 N. 80.		
studia iuridico politica in c. r. Univ. Leopoliensi et Cracoviensi ab initio sem. hib. 1908/9 usque ad finem sem. aestivi anni schol. 1911/12	Conclusum:	Conclusum:
	Adprobatur per vota	Adprobatur per vota
	~~Reprobatur in 3 menses~~	Reprobatur in 3 menses
rite absolvit, ad consequendum gradum doctoris in iure		

Tertium rig

subiit die 8 Iu

et sequentia retulit vota

Conclusum:

Adprobatur per vota

Reprobatur in 3 mense

Tertium rigorosum

historicum

subiit die 8 Julii 1918.

et sequentia retulit vota

~~Doctor~~ Examinator

Hanausek

sufficienter

Estreicher

insufficienter

Swoboda

Conclusum:

Adprobatur per vota majora

Reprobatur ~~in 3 menses~~

Swoboda

Adnotationes

Die 27. mensis Julii anni 1918

Doctor iuris renuntiatus est.

Swoboda

h. t. Decanus

72

Nrus 36

Juris candidatus

Andreas Zawodzki

oriundus Cracovia

qui teste absolutorio

de dato Cracoviae die 16. Novembris 1911 N. 85.

studia iuridico politica in c. r. Univ. Cracoviensi ab initio sem. hib. 1907/8 usque ad finem sem. aestivi omnii schol. 1910/11

rite absolvit, ad consequendum gradum doctoris in iure

Primum rigorosum iudiciale

subiit die 14 Decembris 1912

et sequentia retulit vota:

sufficienter Wagner

insufficienter Zoll

sufficienter Gwiżdżyński

sufficienter Rostoski

Conclusum:

Adprobatur per vota majora

Rostoski

Reprobatur in 3 menses

Secundum rigorosum politicum

subiit die 16 Julii 1914

et sequentia retulit vota:

Sufficienter Rostoski

sufficienter Wagner

sufficienter Przypkowski

sufficienter Zoll

sufficienter Zakrzewski

Conclusum:

Adprobatur per vota unanimia

Zakrzewski

Reprobatur in 3 menses

Tertium rig

subiit die 6 Ju

et sequentia retulit vota

sufficien

sufficien

Conclusum:

Adprobatur per vota

~~Reprobatur in 3 mense~~

rigorosum
storicum
Julii 1914

ta:
Kozyra
ter
Zaluska
Kozyra
Zaluska

es

Tertium rigorosum

Historicum

subiit die 6 Julii 1915.

et sequentia retulit vota

examinator I.
Uhlirz

insufficienter Grünhagen

sufficienter Ehrenberg

sufficienter Kozyra

Conclusum:

Adprobatur per vota maiora

Kozyra
h. t. Dec.

~~Reprobatur in 3 menses~~

Adnotationes

Die 7 mensis Julii anni 1915

Doctor iuris renuntiatus est.

Kozyra
h. t. Decanus

74

Nrus 37

Juris candidatus

Stanislaus Bżóg

oriundus

Bukówny in Galicia

qui teste absolutorio

de dato Cracoviae die 4 Octobris 1912 N. 27.

studia iuridico politica in c.r. Alma Cracoviensi ab initio sem. hib. 1908/9 usque ad finem sem. aestivi anni schol. 1911/12

rite absolvit, ad consequendum gradum doctoris in iure

Primum rigorosum

insufficiente

subiit die 14 Decembris 1912

et sequentia retulit vota:

sufficienter
Wrzyszcz
sufficienter
Lach
sufficienter
Zoll
sufficienter
Gmoblewski
sufficienter
Rostworowski

Conclusum:

Adprobatur per vota *unanimiter*
Rostworowski

Reprobatur in 3 menses

Secundum rigorosum

subiit die

et sequentia retulit vota:

Conclusum:

Adprobatur per vota

Reprobatur in 3 menses

Tertium rig

subiit die

et sequentia retulit vota

Conclusum:

Adprobatur per vota

Reprobatur in 3 mense

rigorosum

ta:

es

Tertium rigorosum	Adnotationes
subiit die et sequentia retulit vota Conclusum: Adprobatur per vota Reprobatur in 3 menses	Die mensis anni Doctor iuris renuntiatus est. h. t. Decanus

DEGEN
JURIDICUM
PRAG

76

Nrus 38.

Juris candidatus

Meyer Max

Simbach

oriundus

Brunovia

qui teste absolutorio

de dato Brunoviae die 5 Octobris 1912 N. 22.

studia iuridico politica in c. r. Univ. Brunovensi ab initio sem. hib. 1908/9 usque ad finem sem. aestivi anni schol. 1911/12

rite absolvit, ad consequendum gradum doctoris in iure

Primum rigorosum

individuale

subiit die 16 Decembris 1912

et sequentia retulit vota:

sufficienter

sufficienter

sufficienter

sufficienter

Conclusum:

Adprobatur per vota unanimia

Reprobatur in 3 menses

Secundum rigorosum

publicum

subiit die 14 Junii 1913.

et sequentia retulit vota:

sufficienter

sufficienter

sufficienter

Conclusum:

Adprobatur per vota unanimiter

Reprobatur in 3 menses

Tertium rigo

subiit die 17 Ju

et sequentia retulit vota

Conclusum:

Adprobatur per vota

Reprobatur in 3 menses

Tertium rigorosum

Historicum

subiit die 17 Julii 1913.

et sequentia retulit vota

assidentium

Ullmann

assidentium

Schrötter

sufficienter

Esterer

sufficienter

Rosner

Conclusum:

Adprobatur per vota majora.

Reprobatur in 3 menses

Adnotationes

Die 20 mensis Julii anni 1913

Doctor iuris renuntiatus est.

h. t. Decanus

DIGITAL PRESERVATION

Nrus 39

Juris candidatus

Hirsch Seidem

oriundus Skrzyszów in Galicia

qui teste absolutorio

de dato Cracoviae die 25 Martii 1910 N. 123.

studia iuridico politica in c.r. Alma Cracoviensi ab initio sem. hib. 1901/2 usque ad finem sem. hib. anni schol. 1909/10.

rite absolvit, ad consequendum gradum doctoris in iure

Primum rigorosum

insufficiente

subiit die 16 Decembris 1912

et sequentia retulit vota:

insufficienter Wagner

insufficienter Fierz

sufficienter Zoll

insufficienter Swiętkowski

insufficienter Bratter

Conclusum:

~~Adprobatur per vota~~

Reprobatur in 3 menses

Horatio viro subiit die 21 Martii 1914 et sequentia retulit vota.

sufficienter Wagner

sufficienter Fierz

sufficienter Zoll

sufficienter Swiętkowski

sufficienter Bratter

Conclusum

Approbatus per vota unanimia

Secundum rigorosum

[illegible] politicum

subiit die 9 Maii 1914

et sequentia retulit vota:

insufficienter Bratter

insufficienter Krzyżanowski

insufficienter Zoll

insufficienter Swiętkowski

insufficienter Kulischa

Conclusum:

Adprobatur per vota maiora Kulischa

Reprobatur in 3 menses

Tertium rigo[rosum]

[illegible]

subiit die 30 Ju[n]

et sequentia retulit vota

insufficienter

Ul[illegible]

sufficienter [illegible]

Suffici[illegible]

Es[illegible]

sufficienter

Conclusum:

Adprobatur per vota

Reprobatur in 3 menses

rigorosum
ticum
rzii 1914

ota:
ieuler
Brzozowski

ienter
öffelmann
ater Kutzcha

maiora
Kutzcha

ses

Tertium rigorosum

Historicum

subiit die 30 Julii 1914.

et sequentia retulit vota

insufficienter
Wasowski

sufficienter
Strzelecki

sufficienter
Estreicher

insufficienter Kutzcha

Conclusum:

Adprobatur per vota maiora
Kutzcha

Reprobatur in 3 menses

Adnotationes

Die 31 mensis Julii anni 1914

Doctor iuris renuntiatus est.

Kutzcha

h. t. Decanus

DIGITAL PRINT

80

Nrus 40

Juris candidatus

Ishael Hammerschlag

oriundus

Nowy Targ

qui teste absolutorio

de dato Cracoviae die 14 Martii 1911 N. 117.

studia iuridico politica

in c.k. Univ. Jagellonensi ab initio sem. hib. 1906/7 usque ad finem sem. aestivi anni schol. 1909/10.

rite absolvit, ad consequendum gradum doctoris in iure

Primum rigorosum

politicum

subiit die 1. Decembris 1912

et sequentia retulit vota:

Conclusum:

Adprobatur per vota

Reprobatur in 3 menses

vide Lum XI

Vienna 174.

Secundum rigorosum

Politicum

subiit die 17 Decembr 1912

et sequentia retulit vota:

insufficienter

Insufficienter

Conclusum:

~~Adprobatur per vota~~

Reprobatur in 3 menses

Iterato vice subiit die 26 Martii 1914 et sequentia retulit vota.

sufficienter

sufficienter

Conclusum:

Adprobatur praeter

Tertium ri

Histo

subiit die 31 M

21 M

et sequentia retulit vo

sufficien

Conclusum:

Adprobatur per vota

Reprobatur in 3 mens

Tertium rigorosum

Historicum

subiit die 31 Julii 1914 absolvit
21 Julii 1917.

et sequentia retulit vota

Adnotationes

Die 24 mensis Julii anni 1917

Doctor iuris renuntiatus est.

Conclusum:

Adprobatur per vota unanimia

h. t. Decanus

Reprobatur in 3 menses

82

Nrus 41.

Juris candidatus

Thaddaeus Weiss

oriundus Biezkoroviae in Galicia

qui teste absolutorio

de dato Cracoviae die 31. Julii 1912 N. 200.

studia iuridico politica in c. r. Univ. Cracoviensi ab initio sem. hib. 1908/9 usque ad finem sem. aestivi anni schol. 1911/12.

rite absolvit, ad consequendum gradum doctoris in iure

Primum rigorosum

iudiciale

subiit die 7 Ianuarii 1913

et sequentia retulit vota:

sufficienter

sufficienter

sufficienter

sufficienter

Conclusum:

Adprobatur per vota unanimiter

~~Reprobatur in 3 menses~~

Secundum rigorosum

politicum

subiit die 2 Julii 1913

et sequentia retulit vota:

sufficienter

sufficienter

sufficienter

Conclusum:

Adprobatur per vota unanimiter

Reprobatur in 3 menses

Tertium ri

hist

subiit die 30 Oc

et sequentia retulit vo

sufficien

sufficien

sufficien

sufficien

Conclusum:

Adprobatur per vota

Reprobatur in 3 mens

Tertium rigorosum	Adnotationes
Tertium rigorosum historicum subiit die 30 Octobris 1913. et sequentia retulit vota sufficienter Ulmann sufficienter sufficienter sufficienter Conclusum: Adprobatur per vota praeminia Reprobatur in 3 menses	Die 31 mensis Octobris anni 1913. Doctor iuris renuntiatus est. h. t. Decanus

84

Nrus 42.

Juris candidatus

Joannes Maximianus Gorczyckiewicz

oriundus Polonia Leopoliensis

qui teste absolutorio

de dato Cracoviae die 28 Novembris 1912. Nr. 90.

studia iuridico politica in c. k. Univ. Cracoviensi ab initio sem. hib. 1907/8 usque ad finem sem. hiberni anni schol. 1911/12

rite absolvit, ad consequendum gradum doctoris in iure

Primum rigorosum iudiciale

subiit die 13 Januarii 1913

et sequentia retulit vota:

sufficienter
Wlasow
sufficienter Lorin
sufficienter Zaleski.
sufficienter Strobl
sufficienter Ossowski

Conclusum:

Adprobatur per vota unanimia
Ossowski

~~Reprobatur in 3 menses~~

Secundum rigorosum politicum

subiit die 15 Decembris 1913

et sequentia retulit vota:

sufficienter
Rutkowski
sufficienter
Estreicher

sufficienter
Krzymowski
sufficienter
Kutzeba

Conclusum:

Adprobatur per vota unanimia
Kutzeba

~~Reprobatur in 3 menses~~

Tertium ri

subiit die 8 Ja

et sequentia retulit vo

insuffici

insuffici

insuffici

Conclusum:

~~Adprobatur per vota~~

Reprobatur in 3 mens

Stenotax
die 20 ma
et sequen
vota.
insufficien

sufficien

sufficien

Conclusum
Adprobatur pe

Tertium rigorosum

Historicum

subiit die 8 Julii 1914,

et sequentia retulit vota

insufficienter

Mannucki

insufficienter

Estreicher

insufficienter Gumplowicz

insufficienter Kutschera

Conclusum:

~~Adprobatur~~ per vota

Reprobatur in 3 menses Kutschera

Iterato vice subiit die 20 Martii 1915 et sequentia retulit vota.

insufficienter

Mannucki

insufficienter Gumplowicz

sufficienter

Estreicher

sufficienter Kutschera

Conclusum:

Approbatur per vota maiora

Kutschera

Adnotationes

Die 20 mensis Martii anni 1915.

Doctor iuris renuntiatus est.

Kutschera

h. t. Decanus

DEPOZYT

86

Nrus 43

Juris candidatus

Gedalie Finkenthal

oriundus Zastawna in Bukowina

qui teste absolutorio

de dato Leopoli die 31 Julii 1912 N. 4621.

studia iuridico politica

in c. k. Univ. Leopoliensi ab initio sem. hib. 1908/9 usque ad finem sem. aestivi anni schol. 1910/11.

rite absolvit, ad consequendum gradum doctoris in iure

Primum rigorosum

iudiciale

subiit die 14 Ianuarii 1913

et sequentia retulit vota:

suffizienter Krzyzanowski

suffizienter Fiedler

suffizienter Zoll

insufficienter Strobelewicz

insufficienter Baltrag

Conclusum:

Adprobatur per vota majora

Reprobatur in 3 menses

Secundum rigorosum

historicum

subiit die 8 Julii 1913.

et sequentia retulit vota:

insufficienter Jaworzkowski

suffizienter Ulrich

suffizienter Ectreich

suffizienter Rabel

Conclusum:

Adprobatur per vota majora

Reprobatur in 3 menses

Tertium ri

poli

subiit die 17 No

et sequentia retulit vo

insuffic

Pr

insufficie

Conclusum:

~~Adprobatur per vota~~

Reprobatur in 3 mens

Iterata v

die 18 Febru

et sequent

vota.

insuffic

Pro

suffizienter Krzyz

suffizienter K

Conclusum

Adprobatur pe

Tertium rigorosum

philosophicum

subiit die 17 Novembris 1913.

et sequentia retulit vota

insufficienter
Brunner
insufficienter
Kruzjanowski

insufficienter Kutscha

Conclusum:

~~Adprobatur per vota~~

Reprobatur in 3 menses

Kutscha

Iterata vice subiit die 18 Februarii 1914 et sequentia retulit vota.

insufficienter
Brunner

sufficienter
Kruzjanowski

sufficienter Kutscha

Conclusum
Adprobatur per vota maiora

Kutscha

Adnotationes

Die 3 mensis Martii anni 1914.

Doctor iuris renuntiatus est.

Kutscha

h. t. Decanus

Nrus 44.

Juris candidatus

Bolesłaus Michalski

oriundus Dobrzyce in Galicia

qui teste absolutorio

de dato Cracoviae die 3 Augusti 1912 N. 6220.

studia iuridico politica in c.r. Univ. Cracoviensi ab initio sem. hib. 1908/9 usque ad finem sem. aestivi anni schol. 1911/12

rite absolvit, ad consequendum gradum doctoris in iure

Primum rigorosum

politicum

subiit die 15 Januarii 1913.

et sequentia retulit vota:

Sufficienter

Sufficienter

Sufficienter

Sufficienter

Conclusum:

Adprobatur per vota

Reprobatur in 3 menses

Secundum rigorosum

iudiciale

subiit die 15 Aprilis 1913

et sequentia retulit vota:

Sufficienter

Sufficienter

Sufficienter

Sufficienter

Conclusum:

Adprobatur per vota

Reprobatur in 3 menses

Tertium ri

histo

subiit die 10 [illegible]

et sequentia retulit vo

sufficien

suffic

Conclusum:

Adprobatur per vota

Reprobatur in 3 mens

Tertium rigorosum

historicum

subiit die 10 Octobris 1913,

et sequentia retulit vota

sufficienter
Ulanowski

insufficienter Schröbenz

sufficienter
Estreicher

sufficienter
Kutrzeba

Conclusum:

Adprobatur per vota maiora
Kutrzeba

Reprobatur in 3 menses

Adnotationes

Die 10 mensis Octobris anni 1913.

Doctor iuris renuntiatus est.

h. t. Decanus
Kutrzeba

90.

Nrus 45

Juris candidatus

Georgius Stanislaus Świtalski

oriundus Złoczów in Galicia

qui teste absolutorio

de dato Cracoviae die 1 augusti 1911 N. 1218.

studia iuridico politica in c. k. Alma Cracoviensi ab initio sem. hib. 1907/8 usque ad finem sem. aestivi anni schol. 1910/11

rite absolvit, ad consequendum gradum doctoris in iure

Primum rigorosum

iudiciale

subiit die 15 Januarii 1913

et sequentia retulit vota:

sufficienter Kreyn

sufficienter Lieben

sufficienter Rosner

insufficienter Gröbl

sufficienter Rosner

Conclusum:

Adprobatur per vota *majore*

Rosner

Reprobatur in 3 menses

Secundum rigorosum

solitum

subiit die 27 Julii 1914

et sequentia retulit vota:

insufficienter Rosner

insufficienter Gröbl

sufficienter Wenzel

sufficienter Kreyn

insufficienter Kalousek

Conclusum:

Adprobatur per vota *maiora*

Kalousek

Reprobatur in 3 menses

Tertium rig

Świsto

subiit die 29 Ma

et sequentia retulit vot

sufficien

Ma

Sufficiente

Es

sufficienter

sufficiente

Conclusum:

Adprobatur per vota

Reprobatur in 3 mens

igorosum
ulii 1914

a:

Tertium rigorosum

Historicum

subiit die 29. Maii 1915.

et sequentia retulit vota

sufficienter
Manowski

sufficienter
Estreicher

sufficienter
Wróblewski

sufficienter
Krzymuski

Conclusum:

Adprobatur per vota maxima.

Krzymuski

Reprobatur in 3 menses

Adnotationes

Die 29 mensis Maii anni 1915.

Doctor iuris renuntiatus est.

Krzymuski

h. t. Decanus

BIBLIOTEKA JAGIELLOŃSKA

92

Nrus 46	Primum rigorosum	Secundum rigorosum
	politicum	historicum
Juris candidatus	subiit die 16 Januarii 1913	subiit die 19 Aprilis 1913
Vladimirus Hieronimus Lewicki	et sequentia retulit vota:	et sequentia retulit vota:
oriundus Bryzyka in Galicia	Sufficienter Approbatur	Sufficienter Manenti valde bene Approbatur sufficienter Estorum Approbatur
qui teste absolutorio	sufficienter Manenti	
de dato Leopoli die 11 Junii 1912 Nr. 4372	Conclusum:	Conclusum:
studia iuridico politica in c. r. Univ. Leopoliensi ab initio sem. hib. 1906/7 usque ad finem sem. aestivi anni schol. 1909/10.	Adprobatur per vota unanimia	Adprobatur per vota unanimia
	Reprobatur in 3 menses	~~Reprobatur in 3 menses~~
rite absolvit, ad consequendum gradum doctoris in iure		

Tertium rig
inolit
subiit die 16 De
et sequentia retulit vo
valde b
Sufficie
valde be
sufficien
valde be
Conclusum:
Adprobatur per vota
cum calculo v
per vota ma
Reprobatur in 3 mens

Tertium rigorosum

iudiciale

subiit die 16 Octobris 1913.

et sequentia retulit vota

valde bene
Krzymowski
satisfaciendo
Jaworski
valde bene
Zoll
sufficienter
Gmyrek
valde bene
Kutzner

Conclusum:

Adprobatur per vota unanimia
cum calculo valde bene
per vota maiora

Reprobatur in 3 menses Kutzner

Adnotationes

Die 16 mensis octobris anni 1913

Doctor iuris renuntiatus est.

Kutzner
h. t. Decanus

Nrus 47

Juris candidatus

Alfredus Adalbertus Hausner

oriundus

Bombach in Galicia

qui teste absolutorio

de dato Cracoviae die 15 Octobris 1912 N. 59.

studia iuridico politica

in c. k. Alma Cracoviensi ab initio sem. hib. 1907/8 usque ad finem sem. aestivi anni schol. 1911/12.

rite absolvit, ad consequendum gradum doctoris in iure

Primum rigorosum

individuale

subiit die 18 Januarii 1913

et sequentia retulit vota:

Sufficienter
Wegner
sufficienter Fiszer
insufficienter Zoll
sufficienter Starzewski
sufficienter Rabbow

Conclusum:

Adprobatur per vota majora

~~Reprobatur in 3 menses~~

Secundum rigorosum

publicum

subiit die 28 Februarii 1914

et sequentia retulit vota:

Sufficienter
Rabbow
insufficienter
Wegner
insufficienter
Zoll
insufficienter Kalousek

Conclusum:

~~Adprobatur per vota~~

Reprobatur in 3 menses

Kalousek

Tertium rig

subiit die

et sequentia retulit vot

Conclusum:

Adprobatur per vota

Reprobatur in 3 mense

Tertium rigorosum	Adnotationes
subiit die	
et sequentia retulit vota	
	Die mensis anni
Conclusum:	Doctor iuris renuntiatus est.
Adprobatur per vota	
	h. t. Decanus
Reprobatur in 3 menses	

96

Nrus 48

Juris candidatus

Franciscus Ludovicus Sizygnski

oriundus Cracovia

qui teste absolutorio

de dato Cracoviae die 31 Julii 1912 N. 197

studia iuridico politica in c.r. Univ. Cracoviensi ab initio sem. hib. 1908/9 usque ad finem sem. aestivi anni schol. 1911/12

rite absolvit, ad consequendum gradum doctoris in iure

Primum rigorosum

individuale

subiit die 18 Januarii 1913

et sequentia retulit vota:

Sufficienter Krzyan

Sufficienter Ferre

insufficienter Zoll

sufficienter Swiątkowski

sufficienter Rostworowski

Conclusum:

Adprobatur per vota majora

Rostworowski

~~Reprobatur in 3 menses~~

Secundum rigorosum

politicum

subiit die 29 Julii 1913

et sequentia retulit vota:

Sufficienter

Szujski

Rostworowski

Conclusum:

Adprobatur per vota unanimia

Rostworowski

Reprobatur in 3 menses

Tertium rig

historic

subiit die 13 Oct

et sequentia retulit vot

insuff

sufficienter

sufficienter Est

sufficienter

sufficiente

Conclusum:

Adprobatur per vota

K

~~Reprobatur in 3 menses~~

igorosum
tricum
ulii 1913

:

unter

es

Tertium rigorosum

historicum

subiit die 13 Octobris 1913

et sequentia retulit vota

insufficienter
Ulmer
insufficienter Grundbaum
insufficienter
Estreicher
insufficienter Zoll
insufficienter
Kutscher

Conclusum:

Adprobatur per vota majora

Kutscher

~~Reprobatur in 3 menses~~

Adnotationes

Die 14 mensis Octobris anni 1913.

Doctor iuris renuntiatus est.

Kutscher

h. t. Decanus

DEGHE
UDIUM
N PRO
VEX

Nrus 49

Juris candidatus

Adamus Josephus Stephanus Müller

oriundus Lanient

qui teste absolutorio de dato Cracoviae die 28. Septembris 1912 St. 13.

studia iuridico politica in c. k. Univ. Cracoviensi ab initio sem. hib. 1908/9 usque ad finem sem. aestivi anni schol. 1911/12

rite absolvit, ad consequendum gradum doctoris in iure

Primum rigorosum politicum

subiit die 21 Januarii 1913

et sequentia retulit vota:

Sufficienter
Sufficienter
Sufficienter
Sufficienter
Insufficienter Kutschera

Conclusum: Insufficienter Kutschera

Adprobatur per vota maioris

Reprobatur in 3 menses

Secundum rigorosum iudiciale

subiit die 21 Novembris 1913

et sequentia retulit vota:

Sufficienter
Sufficienter
Sufficienter
Insufficienter
Insufficienter Kutschera

Conclusum: Insufficienter Kutschera

Adprobatur per vota maioris Kutschera

Reprobatur in 3 menses

Tertium rig
histo

subiit die 31 D

et sequentia retulit vot

insufficien
Ell
Sufficie
E
insufficien
insufficien

Conclusum:

Adprobatur per vota

Reprobatur in 3 mense

igorosum
iale
ovdii 1914
a:
enket
Kreyer
enter
ficzek
enter
Zolleis.
ter Gürri
Katscher
marin
Katscher
es

Tertium rigorosum
Historicum
subiit die 31 Julii 1914

et sequentia retulit vota

insufficienter
Ellenwoky
sufficienter
Exner
sufficienter Jarolimek

sufficienter Katscher
Conclusum:

Adprobatur per vota marin
Katscher

Reprobatur in 3 menses

Adnotationes

Die 31 mensis Julii anni 1914

Doctor iuris renuntiatus est.

Katscher
h. t. Decanus

100

Nrus 50.

Juris candidatus

Ignatius Silbenbach

oriundus Kalusz in Galicia

qui teste absolutorio

de dato Leopoli die 31 Julii 1912 № 4637.

studia iuridico politica in c. r. Univ. Leopoliensi ab initio sem. hib. 1908/9 usque ad finem sem. aestivi anni schol. 1911/12.

rite absolvit, ad consequendum gradum doctoris in iure

Primum rigorosum *iudiciale*

subiit die 28 Januarii 1913

et sequentia retulit vota:

sufficienter Krzyżanowski

sufficienter Ziemba

sufficienter Zoll jun.

sufficienter Szczęsny

sufficienter Rostworowski

Conclusum:

Adprobatur per vota unanimia

Rostworowski

~~Reprobatur in 3 menses~~

Secundum rigorosum *politicum*

subiit die 16 Julii 1913.

et sequentia retulit vota:

insufficienter

insufficienter

Conclusum:

~~Adprobatur per vota~~

Reprobatur in ~~3~~ menses.

Rostworowski

Iterata vice subiit die 29 Octobris 1913 et sequentia retulit vota

Sufficienter

Rostworowski

insufficienter Krzyżanowski

sufficienter Zoll jun.

sufficienter Finkelstein

sufficienter Ziemba

Adprobatur per vota unanimia

Finkelstein

Tertium rig

subiit die 28 J

et sequentia retulit vo

Conclusum:

Adprobatur per vota

Reprobatur in 3 mens

Tertium rigorosum

Historicum

subiit die 28 Julii 1914

et sequentia retulit vota

insufficienter

Wlassak

sufficienter

Schroeder

sufficienter

Ehrlich

insufficienter

Kalousek

Conclusum:

Adprobatur per vota

maioria

Kalousek

Reprobatur in 3 menses

Adnotationes

Die 28 mensis Julii anni 1914

Doctor iuris renuntiatus est.

Kalousek

h. t. Decanus

702 Namiestnictwo reskryptem z dn. 13/VI. 1916 L. 109784/XII. zezwoliło na zmianę imienia „Louis" na „Ludwik." – Kraków, dnia 23/VI. 1926.

Dziekan:

Nrus 51.	Primum rigorosum	Secundum rigorosum
Juris candidatus	subiit die 29 Januarii 1913	subiit die 13 Aprilis 1920
Ludovicus Sokal	et sequentia retulit vota:	et sequentia retulit vota:
oriundus Leopoli	sufficienter valde bene valde bene Zollinn. valde bene	sufficienter sufficienter sufficienter insufficienter
qui teste absolutorio de dato Leopoli die 1 Aprilis 1910 N. 2133.	Conclusum:	Conclusum:
studia iuridico politica in c. k. Univ. Leopoliensi ab initio sem. hib. 1904/5 usque ad finem sem. hibern. anni schol. 1909/10.	Adprobatur per vota unanimia cum calculo valde bene per vota majora	Adprobatur per vota
rite absolvit, ad consequendum gradum doctoris in iure	Reprobatur in 3 menses	Reprobatur in 3 menses

Tertium rig
historic
subiit die 22 Jun
et sequentia retulit vot
Sufficie
Sufficient
valde be
valde be
valde be
Conclusum:
Adprobatur per vota
unanimia
valde bene per
Reprobatur in 3 mens

Tertium rigorosum

historicum

subiit die 22 Junii 1926

et sequentia retulit vota

Sufficicater
Valdebene
Sufficienter
Bene
valde bene
Valde bene
valde bene
valde bene

Conclusum:

Adprobatur per vota

unanimiter cum laude
Valde bene per vota unanima

Reprobatur in 3 menses

Adnotationes

Die 23 mensis Junii anni 1926

Doctor iuris renuntiatus est.

h. t. Decanus

DEPOT LEGAL IMPRIMÉ BELGE

104

Nrus 52

Juris candidatus

David Hersch

Besen

oriundus

Oleskie Stare in Galizien

qui teste absolutorio

de dato Leopolii die 1 Octobris 1912 Nr. 4704

studia iuridico politica in c.r. Univ. Leopoliensi ab initio sem. hib. 1908/9 usque ad finem sem. aestivi anni schol. 1911/12

rite absolvit, ad consequendum gradum doctoris in iure

Primum rigorosum

insufficiale

subiit die 7 Februarii 1913

et sequentia retulit vota:

sufficienter Krzyzanowski

sufficienter Finkler

sufficienter Zoll Ritter v. Strobelsberg

sufficienter Rabinowicz

Conclusum:

Adprobatur per vota unanimia

Rabinowicz

~~Reprobatur in 3 menses~~

Secundum rigorosum

publicum

subiit die 15 Decembris 913

et sequentia retulit vota:

sufficienter Krzyzanowski

sufficienter Rabinowicz

sufficienter Kutscha

Conclusum:

Adprobatur per vota nemine discrepante

Kutscha

Reprobatur in 3 menses

Tertium rig

subiit die 31 Jan

et sequentia retulit vo

sufficien

sufficien

sufficien

Conclusum:

Adprobatur per vota

Reprobatur in 3 mens

rigorosum

ember 19

ota:

ter

Kutscha

Kutscheba

nses

Tertium rigorosum

Thüstobium

subiit die 31 Januarii 1918

et sequentia retulit vota

sufficienter

Ulanowski

sufficienter

Eckreich

sufficienter

Gruzbauer

Conclusum:

Adprobatur per vota unanimia

~~Reprobatur in 3 menses~~

Gruzbauer

Adnotationes

Die 31 mensis Januarii anni 1918

Doctor iuris renuntiatus est.

Gruzbauer

h. t. Decanus

DEPOSITUM

106

Nrus 53	Primum rigorosum *iudiciale*	Secundum rigorosum *politicum*
Juris candidatus *Theophilus Żebrowski*	subiit die *13 Februarii 1913*	subiit die *25 Novembris 1913*
oriundus *Szczakowa*	et sequentia retulit vota: *Sufficienter Wojnar valde bene Zoll mm. sufficienter Fierz sufficienter Grabowski Rosenberg*	et sequentia retulit vota: *sufficienter Bilinski sufficienter Krzyżanowski sufficienter Fulciniti sufficienter Katuscha*
qui teste absolutorio de dato *Cracoviae die 31 Julii 1912 N. 198.* studia iuridico politica *in c.r. Univ. Cracoviensi ab initio sem. hib. 1908/9 usque ad finem sem. aestivi anni schol. 1911/12.*	Conclusum:	Conclusum:
	Adprobatur per vota *maj. cum*	Adprobatur per vota *paucorum*
	Reprobatur in 3 menses	Reprobatur in 3 menses
rite absolvit, ad consequendum gradum doctoris in iure		

Tertium ri*gorosum* *histo*
subiit die *10 Fe*
et sequentia retulit vo *sufficien Ul Sufficien Suffic*
Conclusum:
Adprobatur per vota
Reprobatur in 3 mens

rigorosum
icum
vembris 19

ota:

Bi
enter
Hungaricum
les
Jul cus

ter Kutscha

praesidis
Kutscha

nses

Tertium rigorosum
historicum

subiit die 10 Februarii 1914

et sequentia retulit vota

suffragator
Mauthner

suffragator Estreicher

suffragator Horoblawy

suffragator Kutscha

Conclusum:

Adprobatur per vota praesidis
Kutscha

Reprobatur in 3 menses

Adnotationes

Die 11 mensis februarii anni 1914

Doctor iuris renuntiatus est.

Kutscha
h. t. Decanus

DIGITALISIERUNG PRS

Nrus 54.

Juris candidatus

Julianus Sokołowski

oriundus

Niepołomice

qui teste absolutorio

de dato Cracoviae die 25 Octobris 1912 № 63.

studia iuridico politica in c.r. Univ. Cracoviensi ab initio sem. hib. 1908/9 usque ad finem sem. aestivi anni schol. 1911/12.

rite absolvit, ad consequendum gradum doctoris in iure

Primum rigorosum

iudiciale

subiit die 15 Februarii 1913

et sequentia retulit vota:

Sufficienter Krzymuski

sufficienter Fierz

sufficienter Zoll jun.

sufficienter Ströbl

sufficienter Rosner

Conclusum:

Adprobatur per vota unanimia.

Rostowski

Reprobatur in 3 menses

Secundum rigorosum

politicum

subiit die 30 Aprilis 1913.

et sequentia retulit vota:

sufficienter Krzymuski

sufficienter Fierz

sufficienter Ströbl

Conclusum:

Adprobatur per vota unanimia.

Rostowski

~~Reprobatur in 3 menses~~

Tertium ri

subiit die 17. J

et sequentia retulit vo

sufficien

sufficienter

Conclusum:

Adprobatur per vota

Reprobatur in 3 mens

Tertium rigorosum

Historicum

subiit die 17. Julii 1913.

et sequentia retulit vota

Philosophicum

Mathematicum

sufficienter

Extricht

sufficienter Historicum

Scholasticum

Conclusum:

Adprobatur per vota omnium

Reprobatur in 3 menses

Adnotationes

Die 19 mensis Julii anni 1913.

Doctor iuris renuntiatus est.

h. t. Decanus

110

Nrus 55.	Primum rigorosum *iudiciale*	Secundum rigorosum *politicum*
Juris candidatus *Salomon Rosenstock*	subiit die *18 Februarii 1913*	subiit die *29 Iulii 1913.*
oriundus *Bochnia in Galicia*	et sequentia retulit vota: *sufficienter Krzymuski sufficienter Ficker sufficienter Zoll jun. sufficienter Swoboda sufficienter Rosmon*	et sequentia retulit vota: *sufficienter Swoboda sufficienter Krzymuski*
qui teste absolutorio de dato *Cracoviae die 17 Ianuarii 1913. N. 102*	Conclusum:	Conclusum:
studia iuridico politica *in c.r. Univ. Cracoviensi ab initio sem. hib. 1904/5 usque ad finem sem. aestivi anni schol. 1907/8.*	Adprobatur per vota *unanimia* *Rosmon*	Adprobatur per vota *unanimia* *Rosmon*
	~~Reprobatur in 3 menses~~	Reprobatur in 3 menses
rite absolvit, ad consequendum gradum doctoris in iure		

Tertium rig *historic*
subiit die *15 1*
et sequentia retulit vot *sufficien* *sufficien* *sufficien* *Swo*
Conclusum:
Adprobatur per vota
Reprobatur in 3 mens

rigorosum
ticum
Julii 1913.

ota:

ses

Tertium rigorosum
historicum
subiit die 15 Maii 1918.

et sequentia retulit vota

sufficienter
Hauneker.

sufficienter
Ostreicher

sufficienter
Schröbler

sufficienter
Krzyzanowski

Conclusum:

Adprobatur per vota unanimia

~~Reprobatur in 3 menses~~

Schröbler

Adnotationes

Die 15 mensis Maii anni 1918.

Doctor iuris renuntiatus est.

Schröbler
h. t. Decanus

112

Nrus 56

Juris candidatus

Stanislaus Skolubowicz

oriundus Wielowies

qui teste absolutorio de dato Cracoviae die 31 Julii 1911 N. 195

studia iuridico politica in Ca. Univ. Jagellonica ab initio sem. hib. 1904/5 usque ad finem sem. aestivi anni schol. 1910/11

rite absolvit, ad consequendum gradum doctoris in iure

Primum rigorosum

Iuridicum

subiit die 22 Februarii 1913

et sequentia retulit vota:

sufficienter

Conclusum:

Adprobatur per vota unanimia

Reprobatur in 3 menses

Secundum rigorosum

subiit die

et sequentia retulit vota:

Conclusum:

Adprobatur per vota

Reprobatur in 3 menses

Tertium rig

subiit die

et sequentia retulit vo

Conclusum:

Adprobatur per vota

Reprobatur in 3 mens

rigorosum

a:

s

713

Tertium rigorosum	Adnotationes
subiit die	
et sequentia retulit vota	
	Die mensis anni
Conclusum:	Doctor iuris renuntiatus est.
Adprobatur per vota	
	h. t. Decanus
Reprobatur in 3 menses	

DEGHI
JLMN
PR
UVXY

114

Nrus 57

Juris candidatus

Mathianus Friderikus Josephus Sonnenberg

oriundus Cracovia

qui teste absolutorio de dato Cracoviae die 25 Septembris 1912 Nr 7.

studia iuridico politica in c. k. Alma Universitate Cracoviensi ab initio sem. hib. 1908/9 usque ad finem sem. aestivi anni schol. 1911/12.

rite absolvit, ad consequendum gradum doctoris in iure

Primum rigorosum *insigniale*

subiit die 25 Februarii 1913

et sequentia retulit vota:

sufficienter

Wszyny

sufficienter Fidel

valde bene Swoboda

sufficienter Schmid

Conclusum:

Adprobatur per vota wszystkie

Reprobatur in 3 menses

Secundum rigorosum *politicum*

subiit die 19 Junii 1913

et sequentia retulit vota:

valde bene

Lang

Valde bene

Ebner Bonfa

valde bene Eskreich

valde bene Swoboda

Conclusum:

Adprobatur per vota unanimi. cum calculo valde bene per vota omnia.

Reprobatur in 3 menses

Tertium rig

Histo

subiit die 21 J

et sequentia retulit vo

insuffi

Insufficien

Es

valde bene

suffic

Conclusum:

Adprobatur per vota

Reprobatur in 3 mens

Tertium rigorosum	Adnotationes
historicum subiit die 21 Julii 1913. et sequentia retulit vota insufficienter Ullmann insufficienter Krzymus insufficienter Estreicher valde bene Wróblewski sufficienter Bruns Conclusum: Adprobatur per vota majore Bruns Reprobatur in 3 menses	Die 22 mensis Julii anni 1913 Doctor iuris renuntiatus est. h. t. Decanus

DEPOT LEGALE

116

Nrus 58.	Primum rigorosum *iudiciale*	Secundum rigorosum *historicum*
Juris candidatus *Franciscus Simon Szeliga*	subiit die *26 Februarii 1913*	subiit die *13 Junii 1913.*
oriundus *Holaczyce in Galicia*	et sequentia retulit vota:	et sequentia retulit vota:
qui teste absolutorio	*sufficienter* *Wagner* *sufficienter* *Ficin* *sufficienter* *Lem* *sufficienter* *Strobelewicz* *sufficienter* *Estreicher*	*insufficienter* *Manteuffel* *sufficienter* *Strobelewicz* *sufficienter* *Estreicher*
de dato *Cracoviae die 31 Julii 1912. N. 184.*	Conclusum: *Estreicher*	Conclusum: *Estreicher*
studia iuridico politica *in alma Cracoviensi ab initio sem. hib. 1908/9 usque ad finem sem. aestivi omnia sched. 1911/12.*	Adprobatur per vota *unanimia.* *Estreicher*	Adprobatur per vota *nemine* *Estreicher*
rite absolvit, ad consequendum gradum doctoris in iure	~~Reprobatur in 3 menses~~	~~Reprobatur in 3 menses~~

Tertium rig
Soli
subiit die *23 M*
et sequentia retulit vo
Suffici
Conclusum:
Adprobatur per vota
Reprobatur in 3 mens

gorosum
um
ii 1913.

Tertium rigorosum

Politicum

subiit die 23 Martii 1914

et sequentia retulit vota

Mr. Stark
Ehrenberg
Sufficienter
Esterreich
sufficienter
Kreibig
sufficienter
Wegener
sufficienter Kutschera

Conclusum:

Adprobatur per vota Marin
Kutschera

Reprobatur in 3 menses

Adnotationes

Die 28 mensis Martii anni 1914

Doctor iuris renuntiatus est.

Kutschera
h. t. Decanus

DIGITALISIERUNG PROJEKT

118

Nrus 59.

Juris candidatus

Stephanus Ignatius

Trzesniowski

oriundus

Leopoli

qui teste absolutorio

de dato Chrzanowice die 9 Novembris 1911 Nr 80.

studia iuridico politica in c.k. Univ. Leopoliensi et Cracoviensi ab initio sem. hib. 1907/8 usque ad finem sem. aestivi anni schol. 1910/11

rite absolvit, ad consequendum gradum doctoris in iure

Primum rigorosum

iudiciale

subiit die 1 Martii 1913

et sequentia retulit vota:

sufficienter

Wagner

sufficienter Fietz

sufficienter Swoboda

Zaffiecati

Conclusum:

Adprobatur per vota unanimia

Reprobatur in 3 menses

Secundum rigorosum

historicum

subiit die 10 Julii 1913

et sequentia retulit vota:

sufficienter

Ettreich

sufficienter Swoboda

Zaffiecati

Conclusum:

Adprobatur per vota unanimia

Reprobatur in 3 menses

Tertium rig

polit

subiit die 18 J

et sequentia retulit vo

valde be

Wagn

valde be

Conclusum:

Adprobatur per vota

pro calcul

per vota

Reprobatur in 3 mens

Tertium rigorosum	Adnotationes
politicum	
subiit die 18 Junii 1914.	
et sequentia retulit vota	
valde bene	
Kruzamecka	
valde bene Kutscha	Die 20 mensis Junii anni 1914
Conclusum:	Doctor iuris renuntiatus est.
Adprobatur per vota maximis	
cum calculo valde bene	
per vota maiora Kutscha	Kutscha
Reprobatur in 3 menses	h. t. Decanus

120

Nrus 60.

Juris candidatus

Max Brenner

oriundus Stanislaviensis

qui teste absolutorio

de dato Cracoviae die 25 Octobris 1912 n. 64

studia iuridico politica in C.R. Alma Cracoviensi ab initio sem. hib. 1908/9 usque ad finem sem. aestivi anni schol. 1911/12

rite absolvit, ad consequendum gradum doctoris in iure

Primum rigorosum *indiscrete*

subiit die 4 Martii 1913

et sequentia retulit vota:

sufficienter
sufficienter
sufficienter
sufficienter

Conclusum:

Adprobatur per vota unanimia

~~Reprobatur in 3 menses~~

Secundum rigorosum *publicum*

subiit die 26 Julii 1913

et sequentia retulit vota:

sufficienter
sufficienter

Conclusum:

Adprobatur per vota unanimia

Reprobatur in 3 menses

Tertium ri
Aristo

subiit die 29 No

et sequentia retulit vo

sufficien
sufficien
Sufficien

Conclusum:

Adprobatur per vota

Reprobatur in 3 mens

orosum
[illegible]
lii 1913

Tertium rigorosum
historicum

subiit die 29 Novembris 1913.

et sequentia retulit vota

difficulter
Ulanowski.
sufficienter Estreicher
sufficienter Gorzkowski
sufficienter Kleyder
sufficienter Kutrzeba

Conclusum:

Adprobatur per vota unanimia
Kutrzeba

Reprobatur in 3 menses

Adnotationes

Die 2 mensis Decembris anni 1913

Doctor iuris renuntiatus est.

Kutrzeba
h. t. Decanus

DEPOZYTARIUM PRZEDMIOTÓW

122

Nrus 61

Juris candidatus

Nicolaus Adamus Krupiński

oriundus

Chrobrze

Gub. Polskie

qui teste absolutorio

de dato Czerniowce die 2 Octobris 1911 N. 28.

studia iuridico politica in c. k. Univ. Czernowitzensi ab initio sem. hib. 1906/7 usque ad finem sem. aestivi omnii schol. 1910/11

rite absolvit, ad consequendum gradum doctoris in iure

Primum rigorosum

indiviale

subiit die 6 Martii 1913

et sequentia retulit vota:

Sufficienter Krzyżanowski

Sufficienter Ziora

sufficienter Jakubiec

sufficienter Strzałkowski

Sufficienter Rosler

Conclusum:

Adprobatur per vota unanimia

Reprobatur in 3 menses

Secundum rigorosum

politicum

subiit die 30 Julii 1913.

et sequentia retulit vota:

Sufficienter Czerwiński

Sufficienter Rosler

sufficienter Jaworowski

sufficienter Estreicher

Conclusum:

Adprobatur per vota maiora

Reprobatur in 3 menses

Tertium r

histo

subiit die 12 D

et sequentia retulit vo

insufficie

sufficien

sufficien

Conclusum:

Adprobatur per vota

Reprobatur in 3 mens

Tertium rigorosum	Adnotationes
historicum subiit die 12 Decembris 1914. et sequentia retulit vota insufficienter Ulanowski sufficienter Schröttenthal sufficienter Loserth. sufficienter Kaltenbrunner Conclusum: Adprobatur per vota maiora Kaltenbrunner Reprobatur in 3 menses	Die 14 mensis Decembris anni 1914. Doctor iuris renuntiatus est. Kaltenbrunner h. t. Decanus

DEGE HJDLDMN PRS VIXY

124

Nrus 62

Juris candidatus

Stephanus Kabala

oriundus Przemyśl

qui teste absolutorio de dato Leopoli die 21 Februarii 1913 N. 5094

studia iuridico politica in c. k. Univ. Leopoliensi ab initio sem. hib. 1908/9 usque ad finem sem. aestivi anni schol. 1911/12

rite absolvit, ad consequendum gradum doctoris in iure

Primum rigorosum iudiciale

subiit die 6 Martii 1913

et sequentia retulit vota:

sufficienter Krzymuski
sufficienter Finkel

sufficienter Zoll sen.
sufficienter Horváthmayer
sufficienter Rappaport

Conclusum: Rappaport

Adprobatur per vota unanimia Rappaport

Reprobatur in 3 menses

Secundum rigorosum politicum

subiit die 28 Octobris 1913

et sequentia retulit vota:

insufficienter Rappaport

sufficienter Krzymuski

sufficienter Kalinka

Conclusum:

Adprobatur per vota maiora Kalinka

~~Reprobatur in 3 menses~~

Tertium r

subiit die 20

et sequentia retulit v

Conclusum:

Adprobatur per vota

Reprobatur in 3 mens

Tertium rigorosum	Adnotationes
Historicum subiit die 20 Julii 1918 et sequentia retulit vota vide 370 XIII hom	
Conclusum: Adprobatur per vota Reprobatur in 3 menses	Die 11. mensis Julii anni 1918 Doctor iuris renuntiatus est. J. Wróblewski h. t. Decanus

DEPOZYT BIBLIOTEKI PRAWNICZEJ UJ

126

Nrus 63

Juris candidatus

Gabrielus Knoller

oriundus

Przemysl

qui teste absolutorio

de dato Cracoviae die 14 Octobris 1912 N. 48

studia iuridico politica in Ac. Alma Leopoliensi et Cracoviensi ab initio sem. hib. 1908/9 usque ad finem sem. aestivi anni schol. 1911/12

rite absolvit, ad consequendum gradum doctoris in iure

Primum rigorosum

subiit die 7 Martii 1913

et sequentia retulit vota:

sufficienter Wittgenstein
sufficienter Ficker
valde bene Zolkiewski
valde bene Strzelbicki
valde bene Rabl

Conclusum:

Adprobatur per vota unanimia cum calculo octo cum laude per viam majoris

Reprobatur in 3 menses

Secundum rigorosum

subiit die 22 Julii 1913.

et sequentia retulit vota:

valde bene Lammasch
valde bene Brockhausen
valde bene Strzelbicki
valde bene Kaserer

Conclusum:

Adprobatur per vota unanimia cum calculo octo cum laude per viam majoris

Reprobatur in 3 menses

Tertium ri

subiit die 14 Oc

et sequentia retulit vo

Conclusum:

Adprobatur per vota

Reprobatur in 3 mens

orosum
…um
…ii 1913.

…rovšnuy

…atuneka

…

…

…

728

Vide decr. Cons. Prof. Fo 3/II 1913. Nr. 390.

Nrus 64

Juris candidatus

Samuel Gleicher

oriundus

Rzeszów

qui teste absolutorio

de dato Cracoviae die 4 Februarii 1913 Nr 106

studia iuridico politica in c. k. Univ. Leopoliensi et Cracoviensi ab initio sem. hib 1908/9 usque ad finem sem. aestivi anni schol. 1911/12

rite absolvit, ad consequendum gradum doctoris in iure

Primum rigorosum

iudiciale

subiit die 7 Martii 1913

et sequentia retulit vota:

sufficienter Wgyman

insufficienter Ficek

insufficiento Zaleski

insufficienter Strzałkowski

insufficienter Baltzer

Conclusum:

~~Adprobatur per vota~~

Reprobatur in 3 menses Rutkowski

Mensura vice cubiit die 26 Junii 1913 et sequentia retulit vota

sufficienter Ficek

insufficienter Zaleski

sufficienter Strzałkowski

sufficienter Wgyman

sufficienter Baltzer

Conclusum

adprobatur per vota majora

Rutkowski

Secundum rigorosum

historicum

subiit die 27 Maii 1914.

et sequentia retulit vota:

insufficienter Bruzindki m. p.

sufficienter Wroblewski m. p.

sufficienter Estreicher m. p.

Conclusum:

Adprobatur per vota ~~reprobatur~~

~~Reprobatur in 3 menses~~

wyg. Bilka

wydrukowano

w tomie XIII

str. 367

Tertium r

pole

subiit die 25

et sequentia retulit v

Suffici

Suffici

Conclusum:

Adprobatur per vota

Reprobatur in 3 mens

Tertium rigorosum	Adnotationes
Politicum.	
subiit die 25 Julii 1919	
et sequentia retulit vota	
Sufficienter Bezzenberger Sufficienter Esch	Die 25 mensis Julii anni 1919
Conclusum:	Doctor iuris renuntiatus est.
Adprobatur per vota unanimia Esch	Esch h. t. Decanus
Reprobatur in 3 menses	

DEPOSITUM PRO GRADU

130

Nrus 65

Juris candidatus

Salomon David Krieger

oriundus Galicie

qui teste absolutorio

de dato Cracoviae die 3 Octobris 1911 N. 32.

studia iuridico politica in c. k. Univ. Cracoviensi ab initio sem. hib. 1907/8 usque ad finem sem. aestivi anni schol. 1910/11

rite absolvit, ad consequendum gradum doctoris in iure

Primum rigorosum

sudiciale

subiit die 7 Martii 1913

et sequentia retulit vota:

sufficienter Krzymuski

sufficienter Finkel

sufficienter Dolecki

sufficienter Starzyński

sufficienter Rabel

Conclusum:

Adprobatur per vota unanimia Rabel

~~Reprobatur in 3 menses~~

Secundum rigorosum

publicum

subiit die 30 Aprilis 1914

et sequentia retulit vota:

insufficienter Rabel

insufficienter Krzymuski

insufficienter Grün

insufficienter Kutschera

Conclusum:

~~Adprobatur per vota~~

Reprobatur in 3 menses Kutschera

Iterata vice subiit die 18 Ianuarii 1919 et sequentia retulit vota:

sufficienter Krzymuski

sufficienter Jaworski

sufficienter Krzymuski

sufficienter Eisler

Adprobatur per vota unanimia Eisler

Tertium ri

subiit die 7 Ma

et sequentia retulit vo

Conclusum:

Adprobatur per vota

Reprobatur in 3 mens

Tertium rigorosum

Historicum

subiit die 7 Maii 1919.

et sequentia retulit vota

insufficienter
Brunner
sufficienter
Ehrenzweig

Conclusum:

Adprobatur per vota majora
Ehrenzweig

Reprobatur in 3 menses

Adnotationes

Die 9 mensis Maii anni 1919

Doctor iuris renuntiatus est.

Ehrenzweig

h. t. Decanus

DEGHILMNPRSUVXY

132

Nrus 66

Juris candidatus

Ignatius Schwarzbart

oriundus Chrzanów

qui teste absolutorio de dato Cracoviae die 2 novembris 1912 Nr 73.

studia iuridico politica in c.r. Alma Cracoviensi ab initio sem. hib. 1908/9 usque ad finem sem. aestivi anni schol. 1911/12.

rite absolvit, ad consequendum gradum doctoris in iure

Primum rigorosum *iudiciale*

subiit die 7 Martii 1913

et sequentia retulit vota:

sufficienter
Wagner
sufficienter
Zoll
sufficienter
Swiętkowski
sufficienter
Rosner

Conclusum:

Adprobatur per vota *unanimia*
Rosner

Reprobatur in 3 menses

Secundum rigorosum *politicum*

subiit die 28 Julii 1913.

et sequentia retulit vota:

valde bene
Rosner
valde bene
Swiętkowski
valde bene
Zoll

Conclusum:

Adprobatur per vota *unanimia*
una cum calculo valde bene pro voto
Rosner

Reprobatur in 3 menses *rozumie*
Rosner

Tertium ri
historia

subiit die 29 Oct

et sequentia retulit vo

sufficien
sufficienter
sufficienter
sufficienter

Conclusum:

Adprobatur per vota

Reprobatur in 3 mense

Tertium rigorosum

historicum

subiit die 29 Octobris 1913

et sequentia retulit vota

insufficienter

insufficienter Jirsíkuny

insufficienter Ehrenfels

insufficienter Zocchi

insufficienter Kutschera

Conclusum:

Adprobatur per vota unanimia

Kutschera

Reprobatur in 3 menses

Adnotationes

Die 4 mensis novembris anni 1913

Doctor iuris renuntiatus est.

Kutschera

h. t. Decanus

734

Nrus 67	Primum rigorosum	Secundum rigorosum	Tertium rig
Juris candidatus	subiit die 8 Martii 1913	subiit die	subiit die
Thaddaeus Kunkowski	et sequentia retulit vota:	et sequentia retulit vota:	et sequentia retulit vot
oriundus Lubno	insufficienter Krzyżanowski insufficienter Jaworski insufficienter Golik insufficienter Strobl Insufficienter Rostworowski		
qui teste absolutorio de dato Cracoviae die 29 Novembris 1911 L. 90.	Conclusum:	Conclusum:	Conclusum:
studia iuridico politica in c.r. Univ. Cracoviensi ab initio sem. hib. 1907/8 usque ad finem sem. aestivi anni schol. 1910/11.	Adprobatur per vota Stachiewicz Wojcik. Rostworowski	Adprobatur per vota	Adprobatur per vota
	~~Reprobatur in 3 menses~~	Reprobatur in 3 menses	Reprobatur in 3 mense
rite absolvit, ad consequendum gradum doctoris in iure			

Tertium rigorosum	Adnotationes
subiit die	
et sequentia retulit vota	
	Die mensis anni
Conclusum:	Doctor iuris renuntiatus est.
Adprobatur per vota	
	h. t. Decanus
Reprobatur in 3 menses	

DEFGHIJKLMNOPQRSTUVWXYZ

136

Nrus 68.	Primum rigorosum	Secundum rigorosum	Tertium rig
Juris candidatus Stanislaus Herbel	politicum		
	subiit die 11 Martii 1913	subiit die	subiit die
	et sequentia retulit vota:	et sequentia retulit vota:	et sequentia retulit vo
	Suffragentur [illegible] Suffragium [illegible]		
oriundus Nowy Targ			
qui teste absolutorio de dato Cracoviae die 13. Septembris 1911 N. 246	Conclusum:	Conclusum:	Conclusum:
studia iuridico politica in c.k. Alumn Cracoviensi ab initio sem. hib. 1907/8 usque ad finem sem. aestivi anni schol. 1910/11	Adprobatur per vota unanimi [illegible]	Adprobatur per vota	Adprobatur per vota
	Reprobatur in 3 menses	Reprobatur in 3 menses	Reprobatur in 3 mense
rite absolvit, ad consequendum gradum doctoris in iure			

137

Tertium rigorosum	Adnotationes
subiit die	
et sequentia retulit vota	
	Die mensis anni
Conclusum:	Doctor iuris renuntiatus est.
Adprobatur per vota	
	h. t. Decanus
Reprobatur in 3 menses	

DEGHLMNPRSUVXY

738

Nrus 69	Primum rigorosum insufficiale	Secundum rigorosum sufficienter
Juris candidatus	subiit die 8 Aprilis 1913	subiit die 31 Januarii 1914
Hermann Hersch-Schnurmann	et sequentia retulit vota:	et sequentia retulit vota:
oriundus Nowy Sącz	~~sufficienter~~ Ulanowski dekan Bartoszewicz insufficienter Krzymuski sufficienter Zoll iun. sufficienter Wróblewski sufficienter Fierich Sufficienter Bartoszewicz	Sufficienter Rostworowski sufficienter Krzymuski sufficienter Przyłuski sufficienter Krzymuski sufficienter Kutschera
qui teste absolutorio de dato Cracoviae die 14 Martii 1913 Nr 115.	Conclusum:	Conclusum:
studia iuridico politica in c.k. Univ. Cracoviensi ab initio sem. hib. 1908/9 usque ad finem sem. hiberni anni schol. 1912/13.	Adprobatur per vota maiora Bartoszewicz	Adprobatur per vota unanimia Kutschera
	~~Reprobatur in 3 menses~~	Reprobatur in 3 menses
rite absolvit, ad consequendum gradum doctoris in iure		

Tertium rigorosum

historicum

subiit die 21 Martii 1914.

et sequentia retulit vota

insufficienter
Mauczka

sufficienter Gomperz

sufficienter Ostrcil

sufficienter Wenzel

sufficienter Kaluzniacki

Conclusum:

Adprobatur per vota maiora

Kaluzniacki

Reprobatur in 3 menses

Adnotationes

Die 24 mensis Martii anni 1914.

Doctor iuris renuntiatus est.

Kaluzniacki

h. t. Decanus

DEPOSITUM PRO USU PRIVATO

140

Nrus 70

Juris candidatus

Sigismundus vere Süsskind Hohenitz

oriundus Szymaków ind. M. T. Brzozoviensi

qui teste absolutorio

de dato Brzozoviae die 2 Novembris 1912 Nr. 72

studia iuridico politica in C. R. Alma Cracoviensi ab initio sem. hib. 1908/9 usque ad finem sem. aestivi anni schol. 1911/12

rite absolvit, ad consequendum gradum doctoris in iure

Primum rigorosum

indivisibile

subiit die 8 Aprilis 1913

et sequentia retulit vota:

valde bene
Krzyżanowski
sufficienter Zoll
sufficienter Starzewski
sufficienter Rabinowicz

Conclusum:

Adprobatur per vota unanimia
Rabinowicz

Reprobatur in 3 menses

Secundum rigorosum

politicum

subiit die 26 Julii 1913

et sequentia retulit vota:

sufficienter
Lange
valde bene
Rabinowicz
valde bene
Starzewski
valde bene
Krzyżanowski

Conclusum:

Adprobatur per vota unanimia
cum laude
Rabinowicz

Reprobatur in 3 menses

Tertium

subiit die 8 No

et sequentia retuli

Conclusum:

Adprobatur per v

Reprobatur in 3

Tertium rigorosum	Adnotationes
historicum subiit die 8 Novembris 1913. et sequentia retulit vota insufficienter Ulmann insufficienter Sommerfeldt insufficienter Ehrenberg insufficienter Kulmeba Conclusum: Adprobatur per vota maiora Kulmeba Reprobatur in 3 menses	Die 15 mensis Novembris anni 1913. Doctor iuris renuntiatus est. Kulmeba h. t. Decanus

DEGHILMNPRSUV

142

Nrus 71

Juris candidatus

Romualdus Ulrich

oriundus

Przemyśl

qui teste absolutorio

de dato Cracoviae die 13 Augusti 1912 Nr 1226.

studia iuridico politica

in r. c. Univ. Leopoliensi et Cracoviensi ab initio sem. hib. 1908/9 usque ad finem sem. aestivi anni schol. 1911/12

rite absolvit, ad consequendum gradum doctoris in iure

Primum rigorosum

iudiciale

subiit die 8 Aprilis 1913.

et sequentia retulit vota:

insufficienter
Krzymuski

insufficienter
Finkel

insufficienter
Dolcini

insufficienter
Rabowski

Conclusum:

~~Adprobatur per vota~~

Reprobatur in 3 menses

Rabowski

Itemta vice subiit die 7 Januarii 1914 et sequentia retulit vota.

insufficienter
Krzymuski

insufficienter
Finkel

insufficienter
Dolcini

insufficienter
Kutrzeba

Reprobatur in unum annum
Kutrzeba

Secundum rigorosum

subiit die

et sequentia retulit vota:

Conclusum:

Adprobatur per vota

Reprobatur in 3 menses

Tertium

subiit die

et sequentia retul

Conclusum:

Adprobatur per

Reprobatur in 3

193

Tertium rigorosum	Adnotationes
subiit die	
et sequentia retulit vota	
	Die mensis anni
Conclusum:	Doctor iuris renuntiatus est.
Adprobatur per vota	
	h. t. Decanus
Reprobatur in 3 menses	

DEGHI DIDMNPRS OVXY

744

Nrus 72	Primum rigorosum *politicum*	Secundum rigorosum	Tertium
Juris candidatus *Ernestus Joannes Knoppp*	subiit die *10 Aprilis 1913*	subiit die	subiit die
oriundus *Rabka in Galicia*	et sequentia retulit vota:	et sequentia retulit vota:	et sequentia retu
qui teste absolutorio de dato *Cracoviae die 18 Octobris 1912 N. 57.*	Conclusum:	Conclusum:	Conclusum:
studia iuridico politica *in c.k. Univ. Cracoviensi ab initio sem. hib. 1908/9 usque ad finem sem. aestivi anni schol. 1911/12.*	Adprobatur per vota	Adprobatur per vota	Adprobatur per
	Reprobatur in 3 menses	Reprobatur in 3 menses	Reprobatur in 3
rite absolvit, ad consequendum gradum doctoris in iure	vide pag. 74.		

Tertium rigorosum	Adnotationes
subiit die	
et sequentia retulit vota	
	Die mensis anni
Conclusum:	Doctor iuris renuntiatus est.
Adprobatur per vota	
	h. t. Decanus
Reprobatur in 3 menses	

DEGHILMNPRSUVXY

196

Nrus 73.

Juris candidatus

Wladislaus Sojek

oriundus Zebrzydowice in Galicia,

qui teste absolutorio

de dato Cracoviae die 31 Julii 1912 N. 183.

studia iuridico politica in c. r. Univ. Cracoviensi ab initio sem. hib. 1907/8 usque ad finem sem. aestivi anni schol. 1911/12.

rite absolvit, ad consequendum gradum doctoris in iure

Primum rigorosum

iudiciale

subiit die 14 Aprilis 1914

et sequentia retulit vota:

sufficienter Krzymuski
sufficienter Finkel
sufficienter Jolles
sufficienter Horváth
sufficienter Rostowski

Conclusum:

Adprobatur per vota unanimia

Rostowski

~~Reprobatur in 3 menses~~

Secundum rigorosum

historicum

subiit die 22 Julii 1913.

et sequentia retulit vota:

insufficienter Uhma
sufficienter Horváth
sufficienter Estreicher
sufficienter Rostowski
sufficienter Finkel

Conclusum:

Adprobatur per vota majora

Rostowski

Reprobatur in 3 menses

Tertium

subiit die 16

et sequentia retu

Conclusum:

Adprobatur per

Reprobatur in 3

Tertium rigorosum	Adnotationes
Politicum subiit die 16 Februarii 1914 et sequentia retulit vota Insufficienter Insufficienter Insufficienter Conclusum: Adprobatur per vota unanimia Reprobatur in 3 menses	Die 12 mensis Martii anni 1914. Doctor iuris renuntiatus est. h. t. Decanus

DEGHLMNPRSUVXY

748

Nrus 74

Juris candidatus

Ernestus Joannes Knospe

oriundus Rudka in Galicia

qui teste absolutorio

de dato Brassoviae die 18 Octobris 1912 N. 57.

studia iuridico politica in c. r. Univ. Francisco-Josephina Cluj ab initio sem. hib. 1908/9 usque ad finem sem. aestivi anni schol. 1911/12

rite absolvit, ad consequendum gradum doctoris in iure

Primum rigorosum

Politicum

subiit die 17 Aprilis 1913

et sequentia retulit vota:

valde bene

valde bene

valde bene

Conclusum:

Adprobatur per vota unanimia cum calculo laudabili per vota unanimia

~~Reprobatur in 3 menses~~

Secundum rigorosum

Historicum

subiit die 29 Julii 1913

et sequentia retulit vota:

sufficienter

valde bene

Austria

sufficienter

Hungaria

sufficienter

Polonia

Conclusum:

Adprobatur per vota unanimia

Reprobatur in 3 menses

Tertium

ius

subiit die 7 C

et sequentia retu

suffic

suffic

suffici

Conclusum:

Adprobatur per

~~Reprobatur in 3~~

Tertium rigorosum

iudiciale

subiit die *7 Junii 1918*

et sequentia retulit vota

sufficienter
Klyne
sufficienter
Ferrl
sufficienter
Swoboda

Conclusum:

Adprobatur per vota *unanimia*

~~Reprobatur in 3 menses~~

Swoboda

Adnotationes

Die *10* mensis *Junii* anni *1918.*

Doctor iuris renuntiatus est.

Swoboda

h. t. Decanus

DEGHILDMN PRSTVXY

150.

Nrus 75

Juris candidatus

Abraham Knopf

oriundus Bukla in Galicia

qui teste absolutorio de dato Leopoli die 10 Novembris 1911. N. 3967

studia iuridico politica in C. R. Univ. Leopoliensi ab initio sem. hib. 1907/8 usque ad finem sem. aestivi anni schol. 1910/11

rite absolvit, ad consequendum gradum doctoris in iure

Primum rigorosum

inchoatum

subiit die 18 Aprilis 1913

et sequentia retulit vota:

sufficienter Wegung
sufficienter Ficker
insufficienter Zolling
insufficienter Horváthy
sufficienter Redlich

Conclusum:

Adprobatur per vota Strictissimi

Reprobatur in 3 menses

Secundum rigorosum

subiit die

et sequentia retulit vota:

Conclusum:

Adprobatur per vota

Reprobatur in 3 menses

Tertium

subiit die

et sequentia retul

Conclusum:

Adprobatur per

Reprobatur in 3

751

Tertium rigorosum	Adnotationes
subiit die	
et sequentia retulit vota	
	Die mensis anni
Conclusum:	Doctor iuris renuntiatus est.
Adprobatur per vota	
	h. t. Decanus
Reprobatur in 3 menses	

152

Nrus 76

Juris candidatus

Jacobus Lichtblock

oriundus

Rzeszów

qui teste absolutorio

de dato Leopoli die 31 Octobris 1911 N. 3935.

studia iuridico politica

in c. k. Univ. Leopoliensi ab initio sem. hib. 1907/8 usque ad finem sem. aestivi anni schol. 1910/11

rite absolvit, ad consequendum gradum doctoris in iure

Primum rigorosum

iudiciale

subiit die 21 Aprilis 1913

et sequentia retulit vota:

sufficienter
Wagner

sufficienter
Foltzer

sufficienter
Strzelecki

insufficienter
Rabl

Conclusum:

Adprobatur per vota majora

Reprobatur in 3 menses

Secundum rigorosum

politicum

subiit die 28 Novembris 1914

et sequentia retulit vota:

sufficienter
Rabl

insufficienter
Wagner

insufficienter
Lemanowski

Conclusum:

Adprobatur per vota

Reprobatur in 3 menses

Jelowicki

Sterbe rice kubiit die 13 maii 1922 ei sequentia retulit vota

sufficienter
Rabl

insufficienter
Lemanowski

sufficienter
Wagner

Adprobatur p. v.
maiora
Lemanowski
Sec.

Tertium

subiit die 4-

et sequentia retul

Conclusum:

Adprobatur per

Reprobatur in 3

153

Tertium rigorosum	Adnotationes
historicum subiit die 4 Junii 1923.	
et sequentia retulit vota	
	Die mensis anni
Conclusum:	Doctor iuris renuntiatus est.
Adprobatur per vota	
	h. t. Decanus
Reprobatur in 3 menses	

DEFGHIJKLMNPRSTUVXYZ

754

Nrus 77

Juris candidatus

Samuel Stern

oriundus Nowy Sącz

qui teste absolutorio de dato Cracoviae die 7 Martii 1911 N. 110.

studia iuridico politica in c. r. Univ. Cracoviensi ab initio sem. hib. 1909/1 usque ad finem sem. aestivi omnia scholast. 1910/11

rite absolvit, ad consequendum gradum doctoris in iure

Primum rigorosum
iudiciale

subiit die 25 Aprilis 1913

et sequentia retulit vota:

Sufficienter Krzymuski
Sufficienter Finkel
insufficienter Zoll mm.
insufficienter Gröbl
Sufficienter Rost

Conclusum:

Adprobatur per vota maiora

Rzymowski

~~Reprobatur in 3 menses~~

Secundum rigorosum
politicum

subiit die 19 Junii 1916.

et sequentia retulit vota:

Sufficienter Finkel
Sufficienter Krzymuski
Sufficienter Gröbl

Conclusum:

Adprobatur per vota unanimia

Finkel

~~Reprobatur in 3 menses~~

Tertium
iudiciale

subiit die 31

et sequentia retul
suffic
Sufficienter
insuffi

Conclusum:

Adprobatur per

Reprobatur in 3

155

Tertium rigorosum	Adnotationes
historicum subiit die 31 Octobris 1916. et sequentia retulit vota suppremum M Cammerer sufficienter Schmidkunz insufficienter Esterer	

Die 31 mensis Octobris anni 1916

Doctor iuris renuntiatus est.

Conclusum:

Adprobatur per vota maiora

Gmür

Gmür

h. t. Decanus

Reprobatur in 3 menses

156

Nrus 78.	Primum rigorosum	Secundum rigorosum
Juris candidatus	iudiciale	historicum
Albertus Antonius Kraus	subiit die 25 Aprilis 1913.	subiit die 15 Julii 1913.
oriundus Smolnica in Galicia	et sequentia retulit vota:	et sequentia retulit vota:
qui teste absolutorio de dato Cracoviae die 26 Martii 1913. Nr 129.	sufficienter Krzymuski sufficienter Finger sufficienter Jabłonowski valde bene Strzelecki sufficienter Rostowski	sufficienter Ulanski sufficienter Estreicher sufficienter Strzelecki sufficienter Rostowski
studia iuridico politica in c. k. Alma Cracoviensi et Vindobonensi ab initio sem. hib. 1908/9 usque ad finem sem. aestivi anni schol. 1911/12.	Conclusum:	Conclusum:
	Adprobatur per vota unanimia Rostowski	Adprobatur per vota unanimia Rostowski
	Reprobatur in 3 menses	Reprobatur in 3 menses
rite absolvit, ad consequendum gradum doctoris in iure		

Tertium rigorosum	Adnotationes
politicum	
subiit die 15 Decembris 1913.	
et sequentia retulit vota	
valde bene Rzehulka	
valde bene Krzyzanowski	
valde bene Krzyzanowski	
valde bene Katucka	
Conclusum:	Die 15 mensis Decembris anni 1913
Adprobatur per vota unanimia cum calculo valde bene per vota unanimia	Doctor iuris renuntiatus est.
~~Reprobatur in 3 menses~~ Katucka	Katucka h. t. Decanus

158

Nrus 79.	Primum rigorosum	Secundum rigorosum
Juris candidatus Rudolphus Aron Samuel Oesterreicher, oriundus Pyrmyśl qui teste absolutorio de dato Cracoviae die 31 Julii 1911. N. 198. studia iuridico politica in c.k. Alma Leopoliensi et Cracoviensi ab initio sem. hib. 1906/7 usque ad finem sem. aestivi anni schol. 1910/11 rite absolvit, ad consequendum gradum doctoris in iure	subiit die 26 Aprilis 1913 et sequentia retulit vota: Sufficienter Sufficienter Conclusum: Adprobatur per vota unanim. Reprobatur in 3 menses ~~Reprobatur in 3 menses~~	subiit die et sequentia retulit vota: Conclusum: Adprobatur per vota Reprobatur in 3 menses

Tertium rigorosum	Adnotationes
subiit die	
et sequentia retulit vota	
	Die mensis anni
Conclusum:	Doctor iuris renuntiatus est.
Adprobatur per vota	
	h. t. Decanus
Reprobatur in 3 menses	

160

Nrus 80	Primum rigorosum	Secundum rigorosum
	indivisale	publicum
Juris candidatus	subiit die 30 Aprilis 1913	subiit die 16 Octobris 1915.
Joannes Gogotek	et sequentia retulit vota:	et sequentia retulit vota:
oriundus Biesiadka in Galicia	insufficienter Krzyżanowski insufficienter Zoll von Rossenegg insufficienter Strzałkowski Sufficienter Rabl	sufficienter Ehrenzweig sufficienter Krzyżanowski sufficienter Exner sufficienter Strzałkowski
qui teste absolutorio de dato Cracoviae die 1 Julii 1912 N. 181.	Conclusum:	Conclusum:
studia iuridico politica in c.k. Univ. Cracoviensi ab initio sem. hib. 1908/9 usque ad finem sem. aestiv. anni schol. 1911/12.	Adprobatur per vota Strzałkowski Reprobatur in 3 menses	Adprobatur per vota unanimia Reprobatur in 3 menses
rite absolvit, ad consequendum gradum doctoris in iure		

Tertium rigorosum

historicum

subiit die 7 Martii 1916.

et sequentia retulit vota

suffragiales Manowski

sufficienter Ostreicher

sufficienter Horoblewski

sufficienter Hirn

Conclusum:

Adprobatur per vota unanimia

Hirn

Reprobatur in 3 menses

Adnotationes

Die 7 mensis Martii anni 1916.

Doctor iuris renuntiatus est.

Hirn

h. t. Decanus

DEPOSITUM

162

Nrus 81.

Juris candidatus

Josephus Sbotwicki

oriundus Varsovia

qui teste absolutorio de dato Varsoviae die 2/I Januarii 1913. N. 105 studia iuridico politica in Ac. Alexandro Varsoviensi ab initio sem. hib. 1908/9 usque ad finem sem. aestivi anni schol. 1911/12

rite absolvit, ad consequendum gradum doctoris in iure

Primum rigorosum *iudiciale*

subiit die 30. Aprilis 1913

et sequentia retulit vota:

valde bene
Krzymuski
sufficienter
Zdzitowiecki

sufficientus
valde bene Zakrzewski
v. bene Rostafiński

Conclusum:

Adprobatur per vota unanimia
cum laude
v. bene per
viam unicam

Reprobatur in 3 menses

Secundum rigorosum *politicum*

subiit die 15. Novembris 1913.

et sequentia retulit vota:

Sufficienter
Rostafiński
sufficienter
Wagner
sufficienter
Krzymuski
sufficienter Zakrzewski
sufficienter Kutrzeba

Conclusum:

Adprobatur per vota unanimia
Kutrzeba

Reprobatur in 3 menses

Tertium ri *histo*

subiit die 26 J

et sequentia retulit vo

insufficie
Ul
sufficie

sufficien

Conclusum:

Adprobatur per vota

Reprobatur in 3 mens

163

Tertium rigorosum	Adnotationes
historicum subiit die 26 Junii 1914 et sequentia retulit vota insufficienter Ulanowski sufficienter Estreicher sufficienter Sprohnowski sufficienter Kutschera Conclusum: Adprobatur per vota maiora con. Kut. Kutschera Reprobatur in 3 menses	Die 16 mensis Julii anni 1914 Doctor iuris renuntiatus est. Kutschera h. t. Decanus

DEGHLMNPRSVXY

164

vide Decr. Cons. Prof. Litt. 22/7 1910. N. 523.

Nrus 82

Juris candidatus

Josephus Bieniasz

oriundus

Sanina in Galicia

qui teste absolutorio

de dato Cracoviae die 15 Martii 1913. N. 117

I II I 1907/8-1909/10 Fac. Theolog. 2 Sem. 1907/8 et

studia iuridico politica

in c. r. Univ. Jagellonica Cracoviensi ab initio sem. hib. 1907/8 usque ad finem sem. hib. 1912/13.

rite absolvit, ad consequendum gradum doctoris in iure

Primum rigorosum iudiciale

subiit die 30 Aprilis 1913

et sequentia retulit vota:

sufficienter Wagner

sufficienter Fierich

insufficienter Zell in

insufficienter Strzelbicki

sufficienter Rutowski

Conclusum:

Adprobatur per vota stricti[illegible] maj. Rutowski

Reprobatur in 3 menses

Secundum rigorosum historicum

subiit die 25 Julii 1913.

et sequentia retulit vota:

insufficienter Ulanowski

insufficienter Strzelbicki

insufficienter Estreicher

insufficienter Bartel

Candidatus admissus

Conclusum:

Adprobatur per vota

Reprobatur in 3 menses

Rutowski

Iterato vice subiit die 1ª Decembris 1913 et sequentia retulit vota.

sufficienter M.

insufficienter Strzelbicki

Insufficienter Estreicher

insufficienter Kalinka

Conclusum:
adprobatur per vota maiora Kalinka

165

Tertium rigorosum

Politicum

subiit die 26 Junii 1914

et sequentia retulit vota

Historicum

Philosophicum

Iuridicum

Oeconomicum

Conclusum:

Adprobatur per vota unanimia

Reprobatur in 3 menses

Adnotationes

Die 27 mensis Junii anni 1914

Doctor iuris renuntiatus est.

h. t. Decanus

166

Nrus 83.

Juris candidatus

Bernhardus Meyer

oriundus Lemberg in Galicia

qui teste absolutorio de dato Leopoli die 20 Februarii 1913 N. 5088.

studia iuridico politica in c. k. Univ. Leopoliense ab initio sem. hib. 1908/9 usque ad finem sem. aestivi anni schol. 1911/12

rite absolvit, ad consequendum gradum doctoris in iure

Primum rigorosum

indivisile

subiit die 2 Maii 1913

et sequentia retulit vota:

sufficienter Klemm
sufficienter Herrn
sufficienter Zollmann
sufficienter Jarosch
Sufficienter Bartsch

Conclusum:

Adprobatur per vota unanimia
Bartsch

Reprobatur in 3 menses

Secundum rigorosum

historicum

subiit die 23 Julii 1913.

et sequentia retulit vota:

insufficienter Ulanowski
sufficienter Jarosch
sufficienter Ludwik
insufficienter Bartsch
insufficienter

Conclusum:

Adprobatur per vota

Reprobatur in 3 menses
Bartsch

Iterata vice subiit die 4 Novembris 1913 et sequentia retulit vota.

insufficienter Ulanowski
sufficienter Jarosch
sufficienter Ludwik
sufficienter Bartsch

sufficienter Kutzcha

Conclusum:
Adprobatur per vota maiora
Kutzcha

167

Tertium rigorosum

politicum

subiit die 14 Julii 1914

et sequentia retulit vota

Adnotationes

sufficienter

sufficienter

Conclusum:

Adprobatur per vota maioria

Reprobatur in 3 menses

Die 14 mensis Julii anni 1914

Doctor iuris renuntiatus est.

h. t. Decanus

168

Nrus 84.

Juris candidatus

Alexander Borisimus Watter

oriundus Charcoviae

qui teste absolutorio de dato Charcoviae die 23 Aprilis 1913. № 165.

studia iuridico politica in c.r. Univ. Charcoviensi ab initio sem. hib. 1908/9 usque ad finem sem. hib. anni schol. 1912/13.

rite absolvit, ad consequendum gradum doctoris in iure

Primum rigorosum
insigne

subiit die 6 Maii 1913

et sequentia retulit vota:

Sufficienter Wreyens
Sufficienter Fren

insufficienter Strübling
Sufficienter Rabow

Conclusum:

Adprobatur per vota

Reprobatur in 3 menses

Secundum rigorosum
politicum

subiit die 28 Ianuarii 1914

et sequentia retulit vota:

Sufficienter Rhoms

insufficienter Strübling

insufficienter Wreyens

insufficienter Kulmcha

Conclusum:

Adprobatur per vota

Reprobatur in 3 menses Kulmcha

Tertium rigorosum	Adnotationes
subiit die	
et sequentia retulit vota	
	Die mensis anni
Conclusum:	Doctor iuris renuntiatus est.
Adprobatur per vota	
	h. t. Decanus
Reprobatur in 3 menses	

DEGHILMNPRSTVZ

170

Nrus 85.	Primum rigorosum	Secundum rigorosum	Tertium ri
Juris candidatus Stanislaus Edmundus Wyszyński oriundus Gorlice	subiit die 6 Maii 1913 indiciale et sequentia retulit vota: sufficienter Krzyżanowski sufficienter Zieliński	subiit die et sequentia retulit vota:	subiit die et sequentia retulit vo
qui teste absolutorio de dato Cracoviae die 16 Decembris 1912. N. 98. studia iuridico politica in c. k. Alma Cracoviensi ab initio sem. hib. 1908/9 usque ad finem sem. aestivi anni schol. 1911/2	Conclusum: sufficienter Jurisdictionalis Rigorosum Adprobatur per vota unanimi. Antoni Reprobatur in 3 menses	Conclusum: Adprobatur per vota Reprobatur in 3 menses	Conclusum: Adprobatur per vota Reprobatur in 3 mens
rite absolvit, ad consequendum gradum doctoris in iure			

Tertium rigorosum	Adnotationes
subiit die	
et sequentia retulit vota	
	Die mensis anni
Conclusum:	Doctor iuris renuntiatus est.
Adprobatur per vota	
	h. t. Decanus
Reprobatur in 3 menses	

DEGHILMNPRSUVXY

172

Nrus 86

Juris candidatus

Felix Hauptmann

oriundus Sadowa Wisznia in Galicia

qui teste absolutorio

de dato Cracoviae die 26 Martii 1913 N. 130.

studia iuridico politica in c. k. Univ. Leopoldino-Carolino-Francisco-Josephino Lembergensi et Cracoviensi ab initio sem. hib. 1908/9 usque ad finem sem. aestiv. anni schol. 1912/13.

rite absolvit, ad consequendum gradum doctoris in iure.

Primum rigorosum

iudiciale

subiit die 7 maii 1913.

et sequentia retulit vota:

Sufficienter

Krzyżanowski

sufficienter Starzyński

sufficienter Rabowski

Conclusum:

Adprobatur per vota unanimia

Rabowski

Reprobatur in 3 menses

Secundum rigorosum

historicum

subiit die 11 Julii 1913.

et sequentia retulit vota:

sufficienter Ulanowski

sufficienter Starzyński

sufficienter Estreicher

sufficienter Rabowski

Conclusum:

Adprobatur per vota unanimia

Rabowski

Reprobatur in 3 menses

Tertium rigorosum	Adnotationes
politicum subiit die 22 Januarii 1914 et sequentia retulit vota Schreuer Brose	
sufficienter Brzezianowski insufficienter Kutschera Conclusum: Adprobatur per vota praeinitia Kutschera Reprobatur in 3 menses	Die 24 mensis Januarii anni 1914 Doctor iuris renuntiatus est. Kutschera h. t. Decanus

DEGHELDMN PRS OVXY

774

(1321. in c. Univ. Leopol. dd. 10/5 13
vide decr. Min. d.d. 3/12 1912. N. 51980. et decr. Fac. iur. pol.)

Nrus 87.	Primum rigorosum	Secundum rigorosum
Juris candidatus	subiit die 7 Maii 1913.	subiit die 11 Julii 1913.
Felix Szlendak	et sequentia retulit vota:	et sequentia retulit vota:
oriundus Sanok	sufficienter Wagner sufficienter Ebner valde bene Horváth sufficienter Schram	sufficienter Mich. valde bene Horváth sufficienter Estreicher sufficienter Schram
qui teste absolutorio de dato Leopoli die 20 Martii 1913. N. 5150. studia iuridico politica in c. k. Univ. Leopoliensi ab initio sem. hib. 1908/9 usque ad finem sem. aestivi anni schol. 1911/12.	Conclusum: Adprobatur per vota omnia Schram	Conclusum: Adprobatur per vota omnia Schram
rite absolvit, ad consequendum gradum doctoris in iure	Reprobatur in 3 menses	Reprobatur in 3 menses

Tertium rigorosum	Adnotationes
politicum	
subiit die 3 Decembris 1913	
et sequentia retulit vota	
Sufficienter Probat Sufficienter Praemonstr	
Sufficienter Katscher	Die 4 mensis Decembris anni 1913
Conclusum:	Doctor iuris renuntiatus est.
Adprobatur per vota unanimia Katscher	Katscher h. t. Decanus
Reprobatur in 3 menses	

176

vide decr. Coll. Prof. Fac. iur. pol. Sto 19/12 1912 N. 55.

Nrus 88.	Primum rigorosum insufficiale	Secundum rigorosum
Juris candidatus Ladislaus Rausz	subiit die 15 Maii 1913 et sequentia retulit vota:	subiit die et sequentia retulit vota:
oriundus Brassoviae	suffficienter Krzyzanowski	
qui teste absolutorio de dato Brassoviae die 29 Octobris 1912 N. 70	Fierz insufficienter Follenius.	
studia iuridico politica in c. r. Alma Scholarum Cibiniensi ab initio semestris 1906/7 usque ad finem semestris aestivi anni scholastici 1910/11	insufficienter Smitmer insufficienter Bobek Conclusum: Adprobatur per vota ~~Adprobatur per vota~~ Reprobatur in 3 menses Radosz Iterata vice subiit die 17 Decembris 1913 et sequentia vota retulit vota	Conclusum: Adprobatur per vota Reprobatur in 3 menses
rite absolvit, ad consequendum gradum doctoris in iure	Sufficienter Krzyzanowski sufficienter Fierid sufficienter Follenius insufficienter Gross insufficienter Kalocsa Conclusum: Adprobatur per vota maiora Kalocsa	

Tertium rigorosum	Adnotationes
subiit die	
et sequentia retulit vota	
	Die mensis anni
Conclusum:	Doctor iuris renuntiatus est.
Adprobatur per vota	
	h. t. Decanus
Reprobatur in 3 menses	

DEGHELDMN PRS

178

Nrus 89.

Juris candidatus

Stanislaus Chlebowski

oriundus Cracovia

qui teste absolutorio

de dato Cracoviae die 20 Septembris 1912 N. 256

studia iuridico politica in c. r. Univ. Jagellonica Cracoviensi ab initio sem. hib. 1908/9 usque ad finem sem. aestivi anni sitoli 1911/12.

rite absolvit, ad consequendum gradum doctoris in iure

Primum rigorosum

insufficiente

subiit die 15 Maii 1913

et sequentia retulit vota:

sufficienter Wolfgang
sufficienter Ströhmer
sufficienter Liebl
insufficienter Zolliner
sufficienter Lachmann
Arbes

Conclusum:

Adprobatur per vota majora Arbes

Reprobatur in 3 menses

Secundum rigorosum

politicum

subiit die 7 Ianuarii 1914

et sequentia retulit vota:

Lachmann
Mayer

sufficienter Wolfgang
insufficienter Kutschera

Conclusum:

Adprobatur per vota maiora Kutschera

~~Reprobatur in 3 menses~~

Tertium rigorosum	Adnotationes
subiit die	
et sequentia retulit vota	
	Die mensis anni
Conclusum:	Doctor iuris renuntiatus est.
Adprobatur per vota	
	h. t. Decanus
Reprobatur in 3 menses	

DEGHT
JULIUS MAXIMILIANS
UNIVERSITÄT
WÜRZBURG

180

Nrus 90.

Juris candidatus

Moses
vere
Mauritius
Smeisen

oriundus

Nowy Sącz

qui teste absolutorio

de dato Leopoli die 23 Novembris 1908 N. 251.

studia iuridico politica

in c. k. Alma Cracoviensi et Leopoliensi ab initio sem. hib. 1904/5 usque ad finem sem. aestivi anni schol. 1907/8.

rite absolvit, ad consequendum gradum doctoris in iure

Primum rigorosum

iudiciale

subiit die 15 Maii 1913

et sequentia retulit vota:

sufficienter
Wegner
sufficienter
Fierich
sufficienter
Zellcius.
sufficienter
Schattenny
Rostafiński

Conclusum:

, Adprobatur per vota unanimia
Rostafiński

Reprobatur in 3 menses

Secundum rigorosum

politicum

subiit die 25 Julii 1913.

et sequentia retulit vota:

sufficienter
Schattenny
sufficienter
Rostafiński
sufficienter
Estreicher
sufficienter
Swoboda
~~sufficienter~~

Conclusum:

Adprobatur per vota unanimia
Rostafiński

Reprobatur in 3 menses

Tertium rigorosum	Adnotationes
historicum	
subiit die 22. Novembris 1913.	
et sequentia retulit vota	
insufficienter Estreich sufficienter Brescián sufficienter Jarábková insufficienter Kutnecka	
Conclusum:	Die 24 mensis Novembris anni 1913.
Adprobatur per vota maiora Kutnecka	Doctor iuris renuntiatus est.
Reprobatur in 3 menses	Kutnecka h. t. Decanus

DIGITALIZOVÁNO PRO VÝZKUM

182

Nrus 91.	Primum rigorosum *iudiciale*	Secundum rigorosum *historicum*
Juris candidatus *Ludislaus Matthiae Gorski*	subiit die *16 Maii 1913*	subiit die *29 Julii 1913.*
oriundus *Kalwarya Zebrzydowska*	et sequentia retulit vota: *sufficienter* *Wagner* *sufficienter Fierich* *valde bene Jolles.* *sufficienter Schröbler* *Ranz*	et sequentia retulit vota: *insufficienter Ulrich.* *sufficienter Estreich* *sufficienter Swiderski* *Ranz*
qui teste absolutorio de dato *Stanislaviae die 5 Novembris 1912 n. 76.* studia iuridico politica *in c. k. Univ. Cracoviensi ab initio sem. hib. 1908/9 usque ad finem sem. aestivi anni schol. 1911/12*	Conclusum: Adprobatur per vota *unanimia* *Rosner* Reprobatur in 3 menses	Conclusum: Adprobatur per vota *unanimi* Reprobatur in 3 menses
rite absolvit, ad consequendum gradum doctoris in iure		

Tertium rigorosum	Adnotationes
politicum subiit die 8 Junii 1914. et sequentia retulit vota Suffragia Sufficienter Sufficienter Sufficienter Conclusum: Adprobatur per vota maioritatis Reprobatur in 3 menses	Die 10 mensis Junii anni 1914 Doctor iuris renuntiatus est. h. t. Decanus

DEGHI
UNIVERSITY
OF
ILLINOIS

784

Nrus 92

Juris candidatus

Emil Wider

oriundus Tarnóról

qui teste absolutorio

de dato Cracoviae die 12 Septembris 1912 N. 245

studia iuridico politica in c. k. Universitate Jagellonica exacta inscriptio sem. hib. 1908/909 usque ad finem sem. aestivi anni scholast. 1911/12

rite absolvit, ad consequendum gradum doctoris in iure

Primum rigorosum

publicum

subiit die 17 Maii 1913

et sequentia retulit vota:

Conclusum:

Adprobatur per vota

Reprobatur in 3 menses

Secundum rigorosum

subiit die

et sequentia retulit vota:

Conclusum:

Adprobatur per vota

Reprobatur in 3 menses

vide fol. 12.

185

Tertium rigorosum	Adnotationes
subiit die et sequentia retulit vota	
	Die mensis anni
	Doctor iuris renuntiatus est.
Conclusum:	
Adprobatur per vota	
	h. t. Decanus
Reprobatur in 3 menses	

DEGHILMNPRSUVXY

186

Nrus 93.

Juris candidatus

Jacob Dawid Posternak

oriundus Przemyśl

qui teste absolutorio de dato Leopoli die 24 Junii 1910 N. 2357.

studia iuridico politica in c.-r. Univ. Leopoliensi ab initio sem. hib. 1905 usque ad 16 finem sem. hiberni anni schol. 1909/10.

rite absolvit, ad consequendum gradum doctoris in iure

Primum rigorosum

politicum

subiit die 24. Maii 1913

et sequentia retulit vota:

Sufficienter Lam
Sufficienter Rumpler
Sufficienter Gorzkiewicz
Sufficienter Rutowski

Conclusum:

Adprobatur per vota unanim. Rutowski

~~Reprobatur in 3 menses~~

Secundum rigorosum

historicum

subiit die 14 Novembris 1921.

et sequentia retulit vota:

insufficienter Bresinski
Sufficienter Gorzkiewicz
insufficienter Zakrzewski
Sufficienter Ostreich

Conclusum:

~~Adprobatur per vota~~

Reprobatur in 3 menses Zmurkiewicz

Tertium r

subiit die

et sequentia retulit v

~~insufficie~~
der Kur

Conclusum:

Adprobatur per vota

Reprobatur in 3 mer

Tertium rigorosum	Adnotationes
subiit die et sequentia retulit vota ~~in utraque~~ ~~ter Kur~~ ~~Kubrer~~	Die mensis anni Doctor iuris renuntiatus est. h. t. Decanus
Conclusum: Adprobatur per vota Reprobatur in 3 menses	

DEFGHI KLMN PRS UV XY

788

Vide Cons. Prof. Fac. 16/I 1912. N. 290.

Nrus 94	Primum rigorosum politicum	Secundum rigorosum	Tertium r
Juris candidatus Elias Abrahamek	subiit die 27 Maii 1913	subiit die	subiit die
oriundus Podgorze	et sequentia retulit vota:	et sequentia retulit vota:	et sequentia retulit v
qui teste absolutorio de dato Cracoviae die 28 Martii 1912. N. 129. studia iuridico politica in c. k. Alma Cracoviensi ab initio sem. hib. 1907/8 usque ad finem sem. hiberni anni schol. 1911/12.	Conclusum:	Conclusum:	Conclusum:
	Adprobatur per vota	Adprobatur per vota	Adprobatur per vota
	Reprobatur in 3 menses	Reprobatur in 3 menses	Reprobatur in 3 mer
rite absolvit, ad consequendum gradum doctoris in iure			

die 27.

Tertium rigorosum	Adnotationes
subiit die	
et sequentia retulit vota	
	Die mensis anni
	Doctor iuris renuntiatus est.
Conclusum:	
Adprobatur per vota	
	h. t. Decanus
Reprobatur in 3 menses	

DEGHELDMN PRS UV XY

190

vide decr. Cons. Prof. dto 23/XI. 1911. N. 63.

Nrus 95

Juris candidatus

Wolf Johann

oriundus Alamorosiin Galizia

qui teste absolutorio de dato Czernowitz die 23 Novembris 1911. N. 50.

studia iuridico politica in c.k. Univ. Czernowitzensi ab initio sem. hib. 1906/7 usque ad finem sem. hib. 1910/11.

rite absolvit, ad consequendum gradum doctoris in iure

Primum rigorosum

iudicium

subiit die 31 Maii 1913

et sequentia retulit vota:

valde bene Krzymuski

valde bene Jerzykiewicz

valde bene Pollak

valde bene Grabowski

v. bene Rappaport

Conclusum:

Adprobatur per vota unanimia cum calculo v. bene pro vota rigorosi

Reprobatur in 3 menses

Secundum rigorosum

publicum

subiit die 8 Junii 1914.

et sequentia retulit vota:

valde bene Rappaport

valde bene Krzymuski

valde bene Wagiańczyk

valde bene Kalinka

Conclusum:

Adprobatur per vota unanimia cum Calculo valde bene per vota unanimia

Reprobatur in 3 menses Kalinka

Tertium r

subiit die 15

et sequentia retulit v

valde bene

valde bene

Conclusum:

Adprobatur per vota

cum calculo

vota unanima

~~Reprobatur in 3 men~~

Tertium rigorosum	Adnotationes
historicum subiit die 15 maii 1922 et sequentia retulit vota valde bene Gröbbels valde bene Breslich sufficienter Kutzke valde bene Ebrecht	

Die 20 mensis maii anni 1922

Conclusum:

Adprobatur per vota unanimia cum calculo valde bene per vota maiora

~~Reprobatur in 3 menses~~

Doctor iuris renuntiatus est.

h. t. Decanus

192

Nrus 96

Juris candidatus Stanislaus Gustavus Romualdus Baron

oriundus Roberyce in Galicia

qui teste absolutorio de dato Cracoviae die 23 Octobris 1912. N. 59.

studia iuridico politica in c.k. Univ. Cracoviensi ab initio sem. aestivi 1907/8 usque ad finem sem. aestivi anni schol. 1911/12.

rite absolvit, ad consequendum gradum doctoris in iure

Primum rigorosum iudiciale

subiit die 31 Maii 1913

et sequentia retulit vota:

valde bene
Wegrzyn
sufficienter Ziemek
v. bene
Zollinn.
valde bene Smolka
v. bene
Rabowski

Conclusum:

Adprobatur per vota unanimia cum laude
v. bene pro
vota unanimia.

Reprobatur in 3 menses

Secundum rigorosum politicum

subiit die 8 Julii 1916.

et sequentia retulit vota:

Suffragium
Borowski
sufficienter
Wegrzyn
sufficienter
Krzyżanowski
sufficienter Ziemek

Conclusum:

Adprobatur per vota unanimia
Ziemek
l.s. decanus

Reprobatur in 3 menses

Tertium r
subiit die 16
et sequentia retulit
Ziff
suffic
suffic
Conclusum:
Adprobatur per vota
Reprobatur in 3 me

193

Tertium rigorosum	Adnotationes
historicum subiit die 16 Julii 1917 et sequentia retulit vota Rigorosum Clauser sufficienter Schreiber sufficienter Estreicher sufficienter Grimm Conclusum: Adprobatur per vota unanimia Grimm Reprobatur in 3 menses	Die 16 mensis Julii anni 1917 Doctor iuris renuntiatus est. Grimm h. t. Decanus

194

Nrus 92.

Juris candidatus

Mendel Waldmann

oriundus Tysmenyčk in Galicia

qui teste absolutorio

de dato Leopoli die 12 Novembris 1912 N. 4932

studia iuridico politica in c.r. Univ. Leopoliensi ab initio sem. hib. 1908/9 usque ad finem sem. aestivi anni schol. 1911/12.

rite absolvit, ad consequendum gradum doctoris in iure

Primum rigorosum

indivisile

subiit die 2 Junii 1913.

et sequentia retulit vota:

sufficienter Wagner

sufficienter Ehrlich

sufficienter Strzałkowski

vulde bene Zoll.

sufficienter Bartoszewicz

Conclusum:

Adprobatur per vota unanimia

Bartoszewicz

Reprobatur in 3 menses

Secundum rigorosum

politicum

subiit die 26 Martii 1914.

et sequentia retulit vota:

sufficienter Bartoszewicz

sufficienter Estreicher

sufficienter Wenzelides

sufficienter Kutzleb

Conclusum:

Adprobatur per vota unanimia

Kutzleb

Reprobatur in 3 menses

Tertium rig

histor

23

subiit die 27 M

et sequentia retulit vo

sufficienter

Bi

valde ben

Conclusum:

Adprobatur per vota

Reprobatur in 3 mens

Tertium rigorosum	Adnotationes
historicum subiit die 23 Aprilis 1923. et sequentia retulit vota sufficienter Brosiński valde bene Kantorowicz sufficienter Kutrzeba sufficienter Estreicher	Die 24 mensis Aprilis anni 1923 Doctor iuris renuntiatus est. Drucmüller h. t. Decanus
Conclusum: Adprobatur per vota Kranzlerówna Drucmüller Reprobatur in 3 menses	

DEGHELDMNPRSVWXZ

196

vide decr. Cons. Prof. dto 20/6 1912. N. 562.

Nrus 98.	Primum rigorosum	Secundum rigorosum
Juris candidatus Oscar Jacobus Atlass	subiit die 3 Junii 1913	subiit die 3 Decembris 1913.
oriundus Bukowsko in Galicia	et sequentia retulit vota:	et sequentia retulit vota:
qui testè absolutorio de dato Cracoviae die 16 Augusti 1912. N. 229.	sufficienter Krzymus sufficienter Fickel insufficienter Folcium. sufficienter Jaworowski Sufficienter Rabowski	insufficienter Krzymus
studia iuridico politica in c.k. Univ. Vindobonensi et Cracoviensi ab initio sem. hib. 1908/9 usque ad finem sem. aestivi anni schol. 1911/12.	Conclusum:	insufficienter Kulesch. Conclusum:
	Adprobatur per vota majora Rabowski	Adprobatur per vota majora Kulesch
	Reprobatur in 3 menses	Reprobatur in 3 menses
rite absolvit, ad consequendum gradum doctoris in iure		

Tertium
subiit die 21
et sequentia retulit
Conclusum:
Adprobatur per vota
~~Reprobatur in 3 me~~

Tertium rigorosum	Adnotationes
Historicum subiit die 21 Julii 1917. et sequentia retulit vota sufficienter Klamroth sufficienter Schröder sufficienter Krüger sufficienter Gur Conclusum: Adprobatur per vota unanime Gur ~~Reprobatur in 3 menses~~	Die 23 mensis Julii anni 1917 Doctor iuris renuntiatus est. Gürtler m. t. Decanus

DEGHELMNPRSUVXYZ

198

Nrus 99.

Juris candidatus Pesyos Steinberg

oriundus Drugstrowa in Galicia

qui teste absolutorio

de dato Leopoli die 28 Martii 1913. N. 5181.

studia iuridico politica in c. k. Univ. Leopoliensi ab initio sem. hib. 1908/9 usque ad finem sem. hib. anni schol. 1912/13

rite absolvit, ad consequendum gradum doctoris in iure

Primum rigorosum

iudiciale

subiit die 3 Junii 1913

et sequentia retulit vota:

sufficienter Krzymuski

sufficienter Fierich

sufficienter Zoll sen.

sufficienter Strzelecki

sufficienter Rabel

Conclusum:

Adprobatur per vota unanimia

Rabel

Reprobatur in 3 menses

Secundum rigorosum

politicum

subiit die 22 Januarii 1914.

et sequentia retulit vota:

Seuffert

Rabel

sufficienter Krzymuski

sufficienter Kralowski

Conclusum:

Adprobatur per vota una minus

Kralowski

Reprobatur in 3 menses

Tertium r

subiit die

et sequentia retulit v

Conclusum:

Adprobatur per vota

Reprobatur in 3 men

Tertium rigorosum	Adnotationes
subiit die	vide
et sequentia retulit vota	
	Die mensis anni
	Doctor iuris renuntiatus est.
Conclusum:	
Adprobatur per vota	
	h. t. Decanus
Reprobatur in 3 menses	

Absit a decano Monacensi Dissidentensi praeses datus 18/2 1915 L. 261. a ho ca praeses Regis Dissidentis z dnia 16/2 1915 L. 135.

200

Nrus 100.

Juris candidatus

Casimirus Stanislaus Stankiewicz

oriundus Siedliska in Galicia

qui teste absolutorio de dato Leopoli die 29 Octobris 1912 N. 4847

studia iuridico politica in c.r. Univ. Leopoliensi ab initio sem. hib. 1908/9 usque ad finem sem. aestivi anni schol. 1911/12

rite absolvit, ad consequendum gradum doctoris in iure

Primum rigorosum

publicum

subiit die 4 Iunii 1913.

et sequentia retulit vota:

sufficienter
Wagner
sufficienter
Rostworowski
insufficienter
Lewicki
sufficienter Pierzchała

Conclusum:

Adprobatur per vota maiore
Rostworowski

~~Reprobatur in 3 menses~~

Secundum rigorosum

iudiciale

subiit die 11 Iulii 1914.

et sequentia retulit vota:

sufficienter
Wagner
insufficienter
Gallina
insufficienter
Jaworski
insufficienter
Kutnecha

Conclusum:

~~Adprobatur per vota~~

Reprobatur in 3 menses
Kutnecha

Tertium ri

subiit die

et sequentia retulit vo

Conclusum:

Adprobatur per vota

Reprobatur in 3 mens

Tertium rigorosum	Adnotationes
subiit die	
et sequentia retulit vota	
	Die mensis anni
Conclusum:	Doctor iuris renuntiatus est.
Adprobatur per vota	
	h. t. Decanus
Reprobatur in 3 menses	

202

Nrus 101.

Juris candidatus

Carolus Kosiba

oriundus Sissiana

qui teste absolutorio

de dato Cracoviae die 18 Martii 1913. N. 123.

studia iuridico politica in c. r. Univ. Cracoviensi ab initio sem. hib. 1908/9 usque ad finem sem. hib. omnii scholast. 1912/13.

rite absolvit, ad consequendum gradum doctoris in iure

Primum rigorosum *iudiciale*

subiit die 5 Junii 1913

et sequentia retulit vota:

Valde bene
Wszystkim
sufficienter
Fierz
sufficienter
Follmann
sufficienter
Swiątkowski
Sajgo
Conclusum: Rigorosum
Adprobatur per vota
Reprobatur in 3 menses

Secundum rigorosum *politicum*

subiit die 31 Octobris 1918

et sequentia retulit vota:

[illegible]
Jaworski
sufficienter
Wszystkim
sufficienter
Estreicher
sufficienter
Wszystkim
Conclusum:
Adprobatur per vota
Estreicher
Reprobatur in 3 menses

Tertium r
subiit die 14
et sequentia retulit v
Conclusum:
Adprobatur per vota
Reprobatur in 3 men

Tertium rigorosum	Adnotationes
historicum subiit die 14 Decembris 1918. et sequentia retulit vota Sufficienter Manicke Sufficienter Esbeich Sufficienter Conclusum: Adprobatur per vota unanimia Esbeich Reprobatur in 3 menses	Die 14 mensis Dec. anni 1918 Doctor iuris renuntiatus est. Esbeich h. t. Decanus

DEGHILMNPRSUV

209

vide decr. Cons. Prof. dto 27/4 1912. N. 387.

Nrus 102.	Primum rigorosum	Secundum rigorosum
	indiciale	politicum
Juris candidatus	subiit die 7 Junii 1913	subiit die 14 Februarii 1914
Vincentius Sokolski	et sequentia retulit vota:	et sequentia retulit vota:
oriundus Wygielzów in M. Russiae Cracoviensi	insufficienter Wegner sufficienter Zoll sufficienter Zoll sufficienter Schröbler sufficienter Rosner	insufficienter Rosner sufficienter Zoll sufficienter Wojciechowski sufficienter Estreicher sufficienter Kalousek
qui teste absolutorio		
de dato Cracoviae die 29 Aprilis 1912. N. 164	Conclusum:	Conclusum:
studia iuridico politica in c. r. Univ. Lindobonensi et Cracoviensi ab initio sem. aestivi 1906 usque ad finem sem. aestivi omni. schol. 1910/11	Adprobatur per vota majora Rosner	Adprobatur per vota maiorita. Kalousek
	Reprobatur in 3 menses	Reprobatur in 3 menses
rite absolvit, ad consequendum gradum doctoris in iure		

Tertium r
Sist
subiit die 18 J
et sequentia retulit v
insufficie
Z
sufficien
sufficien
E
sufficien
Conclusum:
Adprobatur per vota
Reprobatur in 3 men

Tertium rigorosum

Historicum

subiit die 18 Julii 1914

et sequentia retulit vota

insufficienter
Meyer
sufficienter Jaroblum
sufficienter Ehrenberg
sufficienter Jaffé
sufficienter Katzenstein

Conclusum:

Adprobatur per vota majora
Katzenstein

Reprobatur in 3 menses

Adnotationes

Die 23 mensis Julii anni 1914

Doctor iuris renuntiatus est.

Gönner
h.t. Decanus

DIGITALISIERUNG PROVENIENZ

206

Nrus 103

Juris candidatus

Isaac Schlosz

oriundus Jaroslaviae

qui teste absolutorio de dato Leopoli die 11 Novembris 1912 4901.

studia iuridico politica in c.k. Univ. Leopoliensi ab initio sem. hib. 1906/7 usque ad finem sem. hib. anni schol. 1911/12.

rite absolvit, ad consequendum gradum doctoris in iure

Primum rigorosum

iudicii

subiit die 11 Junii 1913

et sequentia retulit vota:

insufficienter
Krzymuski
insufficienter
Ptaszycki
insufficienter
Dolezal

insufficienter Przeborowski
insufficienter
Starzyński

Conclusum:

~~Adprobatur per vota~~

Reprobatur in 3 menses
Starzyński

Iterata vice subiit die 7 Decembris 1927 et sequentia retulit vota:

insufficienter
Krzymuski
insufficienter
Dolezal

insufficienter Rosenblatt
insufficienter
Przeborowski
Reprobatur
in unum annum

Secundum rigorosum

subiit die

et sequentia retulit vota:

Conclusum:

Adprobatur per vota

Reprobatur in 3 menses

Tertium r

subiit die

et sequentia retulit v

Conclusum:

Adprobatur per vota

Reprobatur in 3 men

Tertium rigorosum	Adnotationes
subiit die	
et sequentia retulit vota	
	Die mensis anni
Conclusum:	Doctor iuris renuntiatus est.
Adprobatur per vota	
	h. t. Decanus
Reprobatur in 3 menses	

DEGHLMNPRSUVXY

208

Nrus 104

Juris candidatus

Stanislaus Theodorus Herlinger

oriundus Stanislaviae

qui teste absolutorio de dato Cracoviae die 24 Maii 1911 St. 16/7

studia iuridico politica in c. k. Alma Cracoviensi ab initio sem. hib. 1904/5 usque ad finem sem. hib. anni schol. 1909/10.

rite absolvit, ad consequendum gradum doctoris in iure

Primum rigorosum iudiciale

subiit die 12. Junii 1913.

et sequentia retulit vota:

sufficienter Krzymuski
sufficienter Finkel
sufficienter Zoll
sufficienter Wróblewski
sufficienter Rabl

Conclusum: Adprobatur per vota unanimia Rabl

Reprobatur in 3 menses

Secundum rigorosum politicum

subiit die 15. Julii 1918.

et sequentia retulit vota:

sufficienter Krzymuski
sufficienter Estreicher
sufficienter Brzezinowski
sufficienter Wróblewski

Conclusum: Adprobatur per vota unanimia

~~Reprobatur in 3 menses~~ Wróblewski

Tertium rigorosum

subiit die 22

et sequentia retulit

Conclusum:

Adprobatur per vota

Reprobatur in 3 men

Tertium rigorosum

Historicum

subiit die 22 Julii 1919

et sequentia retulit vota

insufficienter
Ullmann
Valkenier
Voigt
Insufficienter
Esbrein

Adnotationes

Die 4 mensis Augusti anni 1919.

Doctor iuris renuntiatus est.

Esbrein

h. t. Decanus

Conclusum:

Adprobatur per vota majora

Esbrein

Reprobatur in 3 menses

Esbrein

DEGH
JURIDICUM
PRAG

Nrus 105

Juris candidatus

Marcus Alexandrowicz

oriundus Sluzko in Galicia

qui teste absolutorio de dato Leopoli die 11 Februarii 1918 Nr. 5068.

studia iuridico politica in c.k. Univ. Leopoliensi ab initio sem. hib. 1908/9 usque ad finem sem. XXX testimonii anni schol. 1911/12.

rite absolvit, ad consequendum gradum doctoris in iure

Primum rigorosum

iudiciale

subiit die 14 Junii 1913

et sequentia retulit vota:

satisficiendo

Krzymuski

satisfaciendo

Leon

valde bene

Zoll jun.

satisfaciendo

Starzyński

satisficiendo

Adamek

Conclusum:

Adprobatur per vota unanimia

Reprobatur in 3 menses

Secundum rigorosum

politicum

subiit die 16 Maii 1914

et sequentia retulit vota:

valde bene

Bilinski

valde bene

Krzymuski

satisficiendo

Leon

valde bene

Zoll jun.

valde bene

Kalusowski

Conclusum:

Adprobatur per vota maioria cum calculo valde bene per vota maiora

Kalusowski

Reprobatur in 3 menses

Tertium

subiit die 25

et sequentia retulit

satisfe

valde

satisfe

Conclusum:

Adprobatur per vot

Reprobatur in 3 m

Tertium rigorosum	Adnotationes
Historicum subiit die 25 Julii 1914. et sequentia retulit vota suffragenter inspiciendo valde bene Ertreich suffragenter Kutschera Conclusum: Adprobatur per vota unanimia Kutschera Reprobatur in 3 menses	Die 25 mensis Julii anni 1914 Doctor iuris renuntiatus est. Kutschera h. t. Decanus

212

Nrus 106.

Juris candidatus

Bolesłaus Edmundus Hehmann

oriundus

Gołkowice in Galicia

qui teste absolutorio

de dato Leopoli die 31 Julii 1912. N. 211.

studia iuridico politica

in c.k. Univ. Leopoliensi ab initio sem. hib. 1908/9 usque ad finem sem. aestivi anni schol. 1911/2.

rite absolvit, ad consequendum gradum doctoris in iure.

Primum rigorosum

iudiciale

subiit die 16 Junii 1913

et sequentia retulit vota:

valde bene

Krzymuski

valde bene Finkelstein

valde bene Dolański

valde bene Rostworowski

Conclusum:

Adprobatur per vota unanimia cum calculo valde bene per votum unanimum Rostworowski

Reprobatur in 3 menses

Secundum rigorosum

politicum

subiit die 4 Julii 1914.

et sequentia retulit vota:

valde bene Krzymuski

valde bene Kutschera

Conclusum:

Adprobatur per vota unanimia cum calculo valde bene per votum unanimum Kutschera

Reprobatur in 3 menses

Tertium

subiit die

et sequentia retulit

Conclusum:

Adprobatur per vo

Reprobatur in 3 m

213

Tertium rigorosum	Adnotationes
subiit die	
et sequentia retulit vota	
Conclusum:	Die mensis anni
Adprobatur per vota	Doctor iuris renuntiatus est.
Reprobatur in 3 menses	h. t. Decanus

Celebratum absolutorium
Kraków dnia 12. VII. 1916
Bolesław Hermann.

219

vide decr. Fac. iur. pol. dto 28/4 1913. N. 57.

Nrus 107.	Primum rigorosum	Secundum rigorosum
Juris candidatus	subiit die 17 Junii 1913.	subiit die 21 Julii 1914.
Ferdinandus Venceslaus Mroczek	et sequentia retulit vota: sufficienter Krzyżanowski sufficienter Ficek insufficienter Zoll. insufficienter Schröbluny sufficienter Rutkowski	et sequentia retulit vota: insufficienter Rutkowski insufficienter Schröbluny insufficienter Wojciechowski insufficienter Kulczycki
oriundus Wolski in Galicia	Conclusum:	Conclusum:
qui teste absolutorio de dato Cracoviae die 21 Aprilis 1913 № 163.	Adprobatur per vota majora Rutkowski	~~Adprobatur per vota~~
studia iuridico politica in c.k. Univ. Jagell. Cracoviensi ab initio sem. aestivi 1908 usque ad finem sem. hibernii anni schol. 1912/13.	Reprobatur in 3 menses	Reprobatur in 3 menses Kulczycki
rite absolvit, ad consequendum gradum doctoris in iure		Iterata vice subiit die 30 Ianuarii 1915 et sequentia retulit vota. sufficienter Rutkowski sufficienter Wojciechowski sufficienter Kulczycki Adprobatur per vota duo nimirum Kulczycki

Tertium

subiit die 28 A

et sequentia retulit

~~sufficienter~~

sufficienter

insufficienter

Conclusum:

Adprobatur per vot

Reprobatur in 3 m

Tertium rigorosum

historicum

subiit die 28 Aprilis 1915.

et sequentia retulit vota

~~insufficienter Zaturecka~~

insufficienter Ulanowski

sufficienter Estreicher

insufficienter Sokołowski

insufficienter Zaturecka

Conclusum:

Adprobatur per vota maiora

Zaturecka

Reprobatur in 3 menses

Adnotationes

Die 28 mensis Aprilis anni 1915

Doctor iuris renuntiatus est.

Zaturecka
Ord.
h. t. Decanus

DEGHLMNPRSUVXY

216

Laons. Prof.
vide den. Fac. im. pol. dto 25/4 1913. N. 532.

Nrus 108	Primum rigorosum *indivisile*	Secundum rigorosum *politicum*
Juris candidatus	subiit die 19 Junii 1913	subiit die 10 Martii 1914
Theodorus Casimirus Stepanow Piotrowski	et sequentia retulit vota: insufficienter Krzyżanowski insufficienter Lorenz	et sequentia retulit vota: sufficienter Prof. sufficienter Estreicher sufficienter Krzyżanowski
oriundus Charkowia	insufficienter Julian insufficienter Studnicki insufficienter Bruns	sufficienter Kutschera
qui teste absolutorio de dato Charkoviae die 30 Aprilis 1913. N. 177 (obtul per annos 1908/9 et studia iuridico politica in c.r. Univ. Cracoviensi ab initio sem. hib. 1909/10 usque ad finem sem. hiberni anni schol. 1912/13.	Conclusum: ~~Adprobatur per vota~~ Reprobatur in 3 menses Krzyżanowski Iterata vice subiit die 19 Novembris 1913 et sequentia retulit vota. sufficienter Krzyżanowski sufficienter Lorenz insufficienter Julian sufficienter Studnicki sufficienter Kutschera Conclusum: Adprobatur per vota maiora Kutschera	Conclusum: Adprobatur per vota maiora Kutschera Reprobatur in 3 menses
rite absolvit, ad consequendum gradum doctoris in iure		

Tertium
subiit die 23
et sequentia retulit
Conclusum:
Adprobatur per vota
Reprobatur in 3 me
Iterata
subiit
Julii 19
sequen
votta.
Conclusu
Adprobatu
maiora

Tertium rigorosum

historicum

subiit die 23 Aprilis 1914

et sequentia retulit vota

insufficienter

Mares

insufficienter Gwróbleuz

insufficienter Estreicher

insufficienter Kalucka

Conclusum:

Adprobatur per vota

Reprobatur in 3 menses

Kalucka

Iterato vice subiit die 23 Julii 1914 et sequentia retulit vota.

insufficienter

Adamek

insufficienter

Estreicher

insufficienter Gwróbleuz

insufficienter

Krzyżanowski

insufficienter

Kalucka

Conclusum:

Adprobatur per vota

manu Kalucka

Adnotationes

Die 24 mensis Julii anni 1915

Doctor iuris renuntiatus est.

Kalucka

h. t. Decanus

218

Nrus 109

Juris candidatus

Israel Holder

oriundus Stanislaviensis

qui teste absolutorio de dato Vindobonae die 11 Decembris 1912 N. 6424

studia iuridico politica in c. r. Alma Vindobonensi ab initio sem. hib. 1908/9 usque ad finem sem. aestivi anni schol. 1911/12.

rite absolvit, ad consequendum gradum doctoris in iure

Primum rigorosum iudiciale

subiit die 19 Junii 1913

et sequentia retulit vota:

valde bene
Wrzyszcz
sufficienter
Horak
sufficienter Zallinger
sufficienter Schröbenhaus
Gschwandtner
Rudolf

Conclusum:

Adprobatur per vota unanimia
Wrzyszcz

Reprobatur in 3 menses

Secundum rigorosum politicum

subiit die 3 Decembris 1913

et sequentia retulit vota:

sufficienter
Wrzyszcz
sufficienter Eckhart
sufficienter Schröbenhaus
sufficienter Kulischer

Conclusum:

Adprobatur per vota maximis
Kulischer

Reprobatur in 3 menses

Tertium r

subiit die 1/V

et sequentia retulit v

Conclusum:

Adprobatur per vota

Reprobatur in 3 men

Tertium rigorosum	Adnotationes
historicum subiit die 1/V 1914 et sequentia retulit vota sufficienter Ulmann sufficienter Ostreich sufficienter Schwöbel sufficienter Kalscher Conclusum: Adprobatur per vota praeunia Kalscher Reprobatur in 3 menses	Die 2 mensis Maii anni 1914. Doctor iuris renuntiatus est. Kalscher h. t. Decanus

DEGHT
JURIDICAE
PRAG
VI
XV

220

Nrus 110

Juris
candidatus
Eduardus
Joannes
Theobald
oriundus
Pojenaysii

qui teste absolutorio
de dato Cracoviae
die 25 Aprilis
1913 N. 170.
studia iuridico politica
in c.k. Alma
Cracoviensi
ab initio sem.
hib. 1907/8
usque ad
finem sem.
hib. anni
schol. 1912/
13.

rite absolvit, ad conse-
quendum gradum docto-
ris in iure

Primum rigorosum
iudiciale

subiit die 20 Junii 1913

et sequentia retulit vota:

sufficienter
Wagner
valde bene
Zoll
sufficienter Strobl
Sajdak
Rosner

Conclusum:

Adprobatur per vota unanimia
Rosner

Reprobatur in 3 menses

Secundum rigorosum
politicum

subiit die 24 Januarii 1914

et sequentia retulit vota:

valde bene
Rosner
sufficienter
Wagner
sufficienter
Krzyzanowski
valde bene Kalweha

Conclusum:

Adprobatur per vota unanimis
cum calculo valde bene
per vota quatuor Kalweha

Reprobatur in 3 menses

Tertium ri
Kristo

subiit die 8 Ju

et sequentia retulit vo
sufficie
U
sufficien
sufficie
E
Sufficie
sufficien

Conclusum:

Adprobatur per vota

Reprobatur in 3 mens

Tertium rigorosum

Historicum

subiit die 8 Junii 1914

et sequentia retulit vota

sufficienter Uhlirz
sufficienter Schrötter
sufficienter Ehrenberg
sufficienter Krones
sufficienter Kubitschek

Conclusum:

Adprobatur per vota praeinitia

Kubitschek

Reprobatur in 3 menses

Adnotationes

Die 14 mensis Aprilis anni 1915.

Doctor iuris renuntiatus est.

J. Kubitschek
h. t. Decanus

DEFGH IJKLMN PRS OVXY

222

Nrus 111

Juris candidatus

Michael Borek

oriundus Gromnik in Galicia

qui teste absolutorio de dato Cracoviae die 7 Augusti 1912. Nr 222.

studia iuridico politica in c. k. Univ. Cracoviensi ab initio sem. hib. 1908/9 usque ad finem sem. aestivi omni scholast. 1911/12.

rite absolvit, ad consequendum gradum doctoris in iure

Primum rigorosum
iudiciale

subiit die 21 Junii 1913

et sequentia retulit vota:

insufficienter
Krzymuski
sufficienter
Jerzmanowski
sufficienter
Wolicki
insufficienter
Wróblewski
sufficienter
Rostworowski

Conclusum:

Adprobatur per vota strictissimi
majora
Rostworowski

~~Reprobatur in 3 menses~~

Secundum rigorosum
politicum

subiit die 15 Decembris 1913

et sequentia retulit vota:

sufficienter
Rostworowski
insufficienter
Krzymuski
insufficienter
Rostworowski
insufficienter
Kutrzeba

Conclusum:

~~Adprobatur per vota~~

Reprobatur in 3 menses
Kutrzeba

Tertium

subiit die

et sequentia retulit

Conclusum:

Adprobatur per vota

Reprobatur in 3 me

Tertium rigorosum	Adnotationes
subiit die	
et sequentia retulit vota	
	Die mensis anni
Conclusum:	Doctor iuris renuntiatus est.
Adprobatur per vota	
	h. t. Decanus
Reprobatur in 3 menses	

DEGHILMNPRSUVXY

224

Nrus 112	Primum rigorosum *iudiciale*	Secundum rigorosum *historicum*
Juris candidatus	subiit die 23 Junii 1913	subiit die 22 Julii 1918.
Maximilianus Lipschütz	et sequentia retulit vota:	et sequentia retulit vota:
oriundus Jarosłaviae	sufficienter Krzymuski sufficienter Ficin sufficienter Zoll jun valde bene Wróblewski	insufficienter Ulanowski sufficienter Estreicher sufficienter Wróblewski
qui teste absolutorio de dato Cracoviae die 16 Octobris 1912 N. 53.	Conclusum: Wróblewski	Conclusum:
studia iuridico politica in c. k. Alma Vindobonensi et Cracoviensi ab initio sem. hib. 1908/9 usque ad finem sem. aestivi anni schol. 1911/12.	Adprobatur per vota unanimia ~~Reprobatur in 3 menses~~	Adprobatur per vota maiora Reprobatur in 3 menses Wróblewski
rite absolvit, ad consequendum gradum doctoris in iure		

Tertium *[illegible]*
subiit die 4 [illegible]
et sequentia retulit [illegible]
Conclusum:
Adprobatur per vota [illegible]
Reprobatur in 3 me[illegible]

Tertium rigorosum	Adnotationes
politicum	
subiit die 4 Novembris 1919	
et sequentia retulit vota	
sufficiente sufficiente sufficiente sufficiente	
Conclusum:	Die 5 mensis Novembris anni 1919.
Adprobatur per vota	Doctor iuris renuntiatus est.
unanime	
Reprobatur in 3 menses	h. t. Decanus
Decanus	

DEFGHIJKLMNPRSTUVWXYZ

226

vide Cons. Prof. Fac. iur. pol. dto 22/6 1910. N. 524.

Nrus 113.	Primum rigorosum	Secundum rigorosum
Juris candidatus	subiit die 23 Junii 1913	subiit die 14 Aprilis 1915
Franciscus Zaleski	et sequentia retulit vota:	et sequentia retulit vota:
oriundus Podgórze	valde bene Wyrzykowski valde bene Zoltowski valde bene Swiderski valde bene Conclusum:	suffragantes Wasmuth valde bene Estreicher valde bene Swiderski valde bene Kalinka Conclusum:
qui teste absolutorio de dato Cracoviae die 26 Martii 1913 N. 127.	Adprobatur per vota maiora cum calculo valde bene per vota maiora	Adprobatur per vota maiora cum calculo valde bene per vota maiora Kalinka
studia iuridico politica in c. k. Alma Cracoviensi ab initio semestris aestivi 1908 usque ad finem sem. hiberni anni schol. 1912/13.	~~Reprobatur in 3 menses~~	Reprobatur in 3 menses
rite absolvit, ad consequendum gradum doctoris in iure		

Tertium rigorosum	Adnotationes
politicum	
subiit die 13 Januarii 1917	
et sequentia retulit vota	
valde bene Jaworski	
valde bene Krzyżanowski	
valde bene Krzyżanowski	
Conclusum:	Die 13 mensis Januarii anni 1917
Adprobatur per vota unanimia et cum calculo „valde bene"	Doctor iuris renuntiatus est.
~~Reprobatur in 3 menses~~ Krzyżanowski	h. t. Decanus Jaworski
elect. bic. ger.	

DEPOSITUM PRO USU PRIVATO

Nrus 114

Juris candidatus

Fischel Sommer

oriundus Jaroslaviae

qui teste absolutorio de dato Leopoli die 23 Maii 1911 N. 3368.

studia iuridico politica in c.r. Univ. Leopoliensi ab initio sem. hib. 1904/5 usque ad finem sem. aestivi anni schol. 1907/8.

rite absolvit, ad consequendum gradum doctoris in iure

Primum rigorosum

iudiciale

subiit die 23 Junii 1913

et sequentia retulit vota:

valde bene
Wagner
sufficienter Förd
sufficienter Zolkiewski
sufficienter Strzelbicki
Suffragatur Rutkowski

Conclusum:

Adprobatur per vota unanimia
Rutkowski

Reprobatur in 3 menses

Secundum rigorosum

politicum

subiit die 30 Julii 1914

et sequentia retulit vota:

Rutkowski
sufficienter Wagner
sufficienter Kalinka

Conclusum:

Adprobatur per vota unanimia
Kalinka

Reprobatur in 3 menses

Tertium rig

subiit die 31

et sequentia retulit vot

sufficien

sufficienter

Conclusum:

Adprobatur per vota

Reprobatur in 3 mense

Tertium rigorosum	Adnotationes
historicum subiit die 31 Julii 1920 et sequentia retulit vota insufficienter Kutschera insufficienter Benesch insufficienter Ehrenberg insufficienter Strohbach Conclusum: Adprobatur per vota maiora Jaeger Reprobatur in 3 menses	Die 31 mensis Julii anni 1920 Doctor iuris renuntiatus est. Jaeger h. t. Decanus

230

Nrus 115

Juris candidatus

Philip Jergesslich

oriundus Brzeszany

qui teste absolutorio de dato Cracoviae die 31. Julii 1912 N. 193.

studia iuridico politica in c. k. Univ. Vindobonensi et Cracoviensi ab initio sem. aestivi 1902/3 usque ad finem sem. aestivi anni schol. 1911/12.

rite absolvit, ad consequendum gradum doctoris in iure

Primum rigorosum *iudiciale*

subiit die 25 Junii 1913

et sequentia retulit vota:

sufficienter
Wagner
sufficienter Ziera
sufficienter Zoll
sufficienter Sprotbeck
Jaffé
Bar

Conclusum:

Adprobatur per vota unanimi

Reprobatur in 3 menses

Secundum rigorosum *politicum*

subiit die 15 Novembris 1913.

et sequentia retulit vota:

Suchanek
Bar
sufficienter Wagner
sufficienter Krzymowski
sufficienter Kaltenbeck

Conclusum:

Adprobatur per vota unanimi

Kaltenbeck

Reprobatur in 3 menses

Tertium ri

subiit die 15 D

et sequentia retulit vo

insufficie

insufficiter

insuffici

insuffici

Conclusum:

~~Adprobatur per vota~~

Reprobatur in 3 mense

Iterata

die 10 Jan

et sequen

vota.

insufficie

Ban

sufficienter

sufficienter

Adprobatur p

majora.

Tertium rigorosum

historicum.

subiit die 15 Decembris 1913.

et sequentia retulit vota

insufficienter

Ulanowski

insufficienter Strzelewicz

insufficienter Estreicher

insufficienter

Conclusum: Kutrzeba

~~Adprobatur per vota~~

Reprobatur in 3 menses

Kutrzeba

Iterata vice subiit die 10 Januarii 1916 et sequentia retulit vota.

insufficienter

Ulanowski

insufficienter Estreicher

insufficienter Strzelewicz

insufficienter

Zoll

Adprobatur per vota

Majora.

Zoll

Adnotationes

Die 10 mensis Januarii anni 1916

Doctor iuris renuntiatus est.

h. t. Decanus

232

Nrus 116.

Juris candidatus

Casimirus Stanislaus Mercik

oriundus Wacanka in Galicia

qui teste absolutorio

de dato Cracoviae die 9 Maii 1912 N. 189.

studia iuridico politica in c.r. Univ. Jagellonico Cracoviensi ab initio sem. hib. 1908/9 usque ad finem sem. aestivi anni schol. 1911/12

rite absolvit, ad consequendum gradum doctoris in iure

Primum rigorosum

indiviale

subiit die 25 Junii 1913

et sequentia retulit vota:

sufficienter

sufficienter

sufficienter

sufficienter

Conclusum:

Adprobatur per vota

Reprobatur in 3 menses

Secundum rigorosum

politicum

subiit die 29 Martii 1919

et sequentia retulit vota:

sufficienter

sufficienter

sufficienter

Conclusum:

Adprobatur per vota

Reprobatur in 3 menses

Tertium ri

subiit die 21

et sequentia retulit vo

Conclusum:

Adprobatur per vota

Reprobatur in 3 mense

Tertium rigorosum	Adnotationes
historicum subiit die 21 Julii 1919 et sequentia retulit vota Sufficienter Thumb. Sufficienter Adler Sufficienter Esterreicher Conclusum: Adprobatur per vota unanimia Esterr. Reprobatur in 3 menses	Die 21 mensis Julii anni 1919 Doctor iuris renuntiatus est. Esterreicher h. t. Decanus

DEPOSITUM XXXV

234

Nrus 117

Juris candidatus

Eudvik Fischer

oriundus

Buczacz

qui teste absolutorio

de dato Leopoli die 2 Novembris 1911 Nr. 3939.

studia iuridico politica in c.k. Univ. Leopoliensi ab initio sem. hib. 1907/8 usque ad finem sem. aestivi anni schol. 1910/11.

rite absolvit, ad consequendum gradum doctoris in iure

Primum rigorosum

historicum

subiit die 26 Junii 1913

et sequentia retulit vota:

sufficienter

sufficienter

sufficienter

Conclusum:

Adprobatur per vota unanimia

Reprobatur in 3 menses

Secundum rigorosum

iudiciale

subiit die 16 Decembris 1913

et sequentia retulit vota:

sufficienter

sufficienter

sufficienter

sufficienter

Conclusum:

Adprobatur per vota unanimia

Reprobatur in 3 menses

Tertium ri

poli

subiit die 16

et sequentia retulit vo

Conclusum:

Adprobatur per vota

Reprobatur in 3 men

Tertium rigorosum	Adnotationes
politicum subiit die 16 Martii 1918. et sequentia retulit vota Sufficienter Sufficienter sufficienter Conclusum: Adprobatur per vota unanimia Reprobatur in 3 menses	Die 16 mensis Martii anni 1918. Doctor iuris renuntiatus est. h. t. Decanus

DEGHLMNPRSUVXY

236

Nrus 118	Primum rigorosum	Secundum rigorosum
Juris candidatus Ladislaus Antonius Rzepczyński oriundus Rzeszów qui teste absolutorio de dato Cracoviae die 4 Augusti 1911 № 224. studia iuridico politica in c.r. Univ. Cracoviensi ab initio sem. hib. 1907/8 usque ad finem sem. aestiv. anni schol. 1910/11 rite absolvit, ad consequendum gradum doctoris in iure	subiit die 26 Junii 1913 et sequentia retulit vota: sufficienter sufficienter sufficienter sufficienter Conclusum: Adprobatur per vota unanimia. Reprobatur in 3 menses	subiit die 14 Octobris 1913. et sequentia retulit vota: sufficienter sufficienter valde bene sufficienter sufficienter Conclusum: Adprobatur per vota unanimia. Reprobatur in 3 menses

Tertium ri…
subiit die 14 …
et sequentia retulit vo…
sufficien…
…
insufficien…
…
sufficien…
…
Conclusum:
Adprobatur per vota
Reprobatur in 3 men…

Tertium rigorosum	Adnotationes
indivisibile subiit die 14 Martii 1914. et sequentia retulit vota sufficienter Wolfgang sufficienter Fischer insufficienter Gurin sufficienter Klemensz insufficienter Kabrhel Conclusum: Adprobatur per vota maioria contra ~~unanimia~~ Kabrhel Reprobatur in 3 menses	Die 28 mensis martii anni 1914 Doctor iuris renuntiatus est. Kabrhel h. t. Decanus

DEGHLDMNPRSUVXY

238

Nrus 119

Juris candidatus

Wadislaus Remigius Silvestrus Chodynski

oriundus

Cracovia

M. D. Cracoviensi

qui teste absolutorio

de dato Cracoviae die 2 Junii 1913 N. 197.

studia iuridico politica

in c. k. Univ. Vindobonensi et Cracoviensi ab initio sem. hib. 1905/6 usque ad finem sem. aestivi anni schol. 1909/10.

rite absolvit, ad consequendum gradum doctoris in iure

Primum rigorosum

iudiciale

subiit die 26 Junii 1913

et sequentia retulit vota:

sufficienter Wagner

sufficienter Zicha

sufficienter Zoll sen.

sufficienter Schwarz

Conclusum: sufficienter Schwarz

Adprobatur per vota unanimiter

Reprobatur in 3 menses

Secundum rigorosum

politicum

subiit die 7 Februarii 1920

et sequentia retulit vota:

sufficienter Bobrzyński

insufficienter Brzozowski

sufficienter Finkel

Conclusum: sufficienter Schwarz

Adprobatur per vota maioria

Reprobatur ~~in 3 menses~~

Schwarz

Tertium rig

historicae

subiit die 24 M

et sequentia retulit vo

insufficie

E

sufficienter

sufficienter

Conclusum:

Adprobatur per vota

Reprobatur in 3 men

Tertium rigorosum	Adnotationes
historicum subiit die 24 Martii 1920. et sequentia retulit vota insufficienter Estreicher insufficienter Skrzyński insufficienter Zakrzewski insufficienter Brzeziński Conclusum: Adprobatur per vota Reprobatur in 3 menses	Die 26 mensis Martii anni 1920 Doctor iuris renuntiatus est. h. t. Decanus

240.

Nrus 120	Primum rigorosum iudiciale	Secundum rigorosum politicum
Juris candidatus Josephus Rogen oriundus Korzenina in Galicia qui teste absolutorio de dato Leopoli die 15/Maii 1911 N. 3347. studia iuridico politica in c.k. Univ. Leopoliensi ab initio sem. hib. 1906/7. usque ad finem sem. hib. anni schol. 1910/11. rite absolvit, ad consequendum gradum doctoris in iure	subiit die 27 Junii 1913. et sequentia retulit vota: valde bene Zolli- sufficienter Ficzel sufficienter Rosenblatt sufficienter Smolka sufficienter Gabryl Conclusum: Adprobatur per vota maj. ig. Reprobatur in 3 menses	subiit die 18 Maii 1914 et sequentia retulit vota: sufficienter Pitoni sufficienter Krzyżanowski sufficienter Zatwka Conclusum: Adprobatur per vota plurimia Kalweka Reprobatur in 3 menses

Tertium r
Histo
subiit die 28
et sequentia retulit v
sufficien
Sufficie
sufficienter
sufficien
Conclusum:
Adprobatur per vota
Reprobatur in 3 me

Tertium rigorosum	Adnotationes
historicum	
subiit die 28 Julii 1916	
et sequentia retulit vota	
~~sufficienter~~ Illaudabiliter	
Insufficienter Estreicher	
insufficienter Grzybowski	
insufficienter Zeromski	
Conclusum:	Die 29 mensis Julii anni 1916
Adprobatur per vota unanimia	Doctor iuris renuntiatus est.
Zeromski h. t. Decanus	
Reprobatur in 3 menses	

DEPOSITUM BIBLIOTECHNICUM

242

Nrus 121

Juris candidatus

Joannes Stieglitz

oriundus Chanovia

qui teste absolutorio de dato Chanoviae die 1ª Aprilis 1913 N. 161.

studia iuridico politica in c. k. Univ. Chariensi ab initio sem. aestivi 1908/9 usque ad finem sem. hiberni anni schol. 1912/13.

rite absolvit, ad consequendum gradum doctoris in iure

Primum rigorosum insufficiale

subiit die 2 Julii 1913.

et sequentia retulit vota:

Sufficienter Krzyzanowski
sufficienter Fiedler
insufficienter Zolinski
sufficienter Swoboda
sufficienter Rzehak

Conclusum:

Adprobatur per vota maiora. Rzehak

Reprobatur in 3 menses

Secundum rigorosum politicum

subiit die 18 Februarii 1914

et sequentia retulit vota:

insufficienter Rzehak
insufficienter Krzyzanowski
insufficienter Kalousek

Conclusum:

Adprobatur per vota

Reprobatur in 3 menses Kalousek

Iterato die subiit die 18 Junii 1914 et sequentia retulit vota.

sufficienter Fiedler
sufficienter Rzehak
sufficienter Krzyzanowski
insufficienter Kaloušek

Coactorum:

Adprobatur per vota maiora Kalousek

Tertium r
hist
subiit die 20 Ju
et sequentia retulit v
insuffici
R
sufficien
sufficien
sufficie
Conclusum:
Adprobatur per vota
Reprobatur in 3 me

Tertium rigorosum	Adnotationes
historicum	
subiit die 20 Decembris 1915.	
et sequentia retulit vota	
insufficienter Mamroth	
sufficienter Erbreich	
sufficienter Wróblewski	
sufficienter Klezmer	
Conclusum:	Die 21 mensis Decembris anni 1915.
Adprobatur per vota maiora. Klezmer	Doctor iuris renuntiatus est.
Reprobatur in 3 menses Klezmer h. t. Prod.	Klezmer h. t. Decanus

DEGHILDMPRS DVMX

294

Nrus 122

Juris candidatus

Josephus Kupsowski

oriundus Felsztyn in Galicia

qui teste absolutorio

de dato Cracoviae die 14 Januarii 1913 N. 102

studia iuridico politica in Ac. Alma Cracoviensi ab initio sem. hib. 1908/9 usque ad finem sem. aestivi anni schol. 1911/12.

rite absolvit, ad consequendum gradum doctoris in iure

Primum rigorosum iudiciale

subiit die 7 Julii 1913.

et sequentia retulit vota:

sufficienter Krzymuski

sufficienter Ziemba

sufficienter Zoll jun.

sufficienter Swiątkowski

sufficienter Rostworowski

Conclusum:

Adprobatur per vota unanimia

Rostworowski

Reprobatur in 3 menses

Secundum rigorosum historicum

subiit die 14 Julii 1914

et sequentia retulit vota:

sufficienter Nowak

sufficienter Estreicher

sufficienter Swiątkowski

sufficienter Zoll jun.

Conclusum:

Adprobatur per vota unanimia

Kutschera

Reprobatur in 3 menses

Tertium rig

politi

subiit die 10 M

et sequentia retulit vot

Conclusum:

Adprobatur per vota

Reprobatur in 3 mense

Tertium rigorosum
solitissimum

subiit die *10 Martii 1916*

et sequentia retulit vota

sufficienter
sufficienter

sufficienter
Fischer

Conclusum:

Adprobatur per vota *unanimia*

Fischer

Reprobatur in 3 menses

Adnotationes

Die *15* mensis *Martii* anni *1916*

Doctor iuris renuntiatus est.

Fischer
h. t. Decanus

DEPOSITUM PRO GRADU

246

Nrus 123	Primum rigorosum	Secundum rigorosum
	~~Insufficiale~~	
Juris	subiit die ~~7~~ Julii 1913	subiit die
candidatus		
Joannes Kasimirus	et sequentia retulit vota:	et sequentia retulit vota:
Kupsowski		
oriundus		
qui teste absolutorio		
de dato		
studia iuridico politica	Conclusum:	Conclusum:
	Adprobatur per vota	Adprobatur per vota
	Reprobatur in 3 menses	Reprobatur in 3 menses
rite absolvit, ad consequendum gradum doctoris in iure		

Tertium rig
subiit die
et sequentia retulit vot
Conclusum:
Adprobatur per vota
Reprobatur in 3 mense

Tertium rigorosum	Adnotationes
subiit die	
et sequentia retulit vota	
	Die mensis anni
Conclusum:	Doctor iuris renuntiatus est.
Adprobatur per vota	
	h. t. Decanus
Reprobatur in 3 menses	

DEFGHIJLMNPRSTUVXYZ

Nrus 123. ~~124~~	Primum rigorosum	Secundum rigorosum
Juris candidatus Joannes Casimirus Kosek	subiit die 7 Julii 1913	subiit die 9 Junii 1922
oriundus Khorodzea	et sequentia retulit vota:	et sequentia retulit vota:
qui teste absolutorio de dato Cracoviae die 26 Martii 1913 N. 128.	insufficienter insufficienter insufficienter	insufficienter insufficienter
studia iuridico politica ~~in c.k. Univ.~~ Cracoviensia ab initio sem. hib. 1908/9 usque ad finem sem. hib. anni schol. 1912/13.	Conclusum:	Conclusum:
	Adprobatur per vota	Adprobatur per vota
	Reprobatur in 3 menses	Reprobatur in 3 menses
rite absolvit, ad consequendum gradum doctoris in iure		

Tertium rig

subiit die ~~XX~~ 15 Junii 1925 ~~22~~

et sequentia retulit vota

Conclusum:

Adprobatur per vota

~~Reprobatur in 3 menses~~

Tertium rigorosum	Adnotationes
Historicum subiit die ~~Decembris XXIV~~ 15 Junii ~~Novembris~~ „ — 1925 ~~Januarii 1925~~ et sequentia retulit vota ~~Ut mos est~~ Insufficienter Laubenthal insufficienter Brandl insufficienter Brandl insufficienter Eckhel insufficienter Krejci Conclusum: Adprobatur per vota majora. Krejci dec. ~~Reprobatur in 3 menses~~	Die 20 mensis Junii anni 1925 Doctor iuris renuntiatus est. Krejci ~~h. t.~~ Decanus

250

Nrus 124	Primum rigorosum	Secundum rigorosum	Tertium rig
Juris candidatus Leopoldus Arnold	subiit die 8 Julii 1913	subiit die 24 Martii 1914	subiit die
oriundus Stanislaviensis	et sequentia retulit vota:	et sequentia retulit vota:	et sequentia retulit vot
qui teste absolutorio de dato Leopoli die 10 Octobris 1912 N. 4774 studia iuridico politica in c.r. Univ. Leopoliensi ab initio sem. hib. 1908/9 usque ad finem sem. aestivi anni schol. 1911/12.	Conclusum:	Conclusum:	Conclusum:
	Adprobatur per vota	Adprobatur per vota	Adprobatur per vota
	Reprobatur in 3 menses	Reprobatur in 3 menses	Reprobatur in 3 mense
rite absolvit, ad consequendum gradum doctoris in iure			

Tertium rigorosum	Adnotationes
subiit die	rite d. 668 ex 1917/18.
et sequentia retulit vota	
	Die mensis anni
Conclusum:	Doctor iuris renuntiatus est.
Adprobatur per vota	
	h. t. Decanus
Reprobatur in 3 menses	

252

Acta Rigorosum Judicii
N° 280 Vom XI.

Nrus 125	Primum rigorosum	Secundum rigorosum	Tertium rig
	II. ~~xxxxxxxxx~~ politicum	historicum	
Juris candidatus	subiit die 10 Julii 913	subiit die 30 Junii 1914	subiit die
Meyer Silbenschlag	et sequentia retulit vota: Sufficienter	et sequentia retulit vota: sufficienter Mayer sufficienter Eder sufficienter Schreiber	et sequentia retulit vota
oriundus Stockerau	Sufficienter Schreiber sufficienter Meyer	sufficienter Kaluscha	
qui teste absolutorio de dato ~~xxxxxxxx~~ Leopoli die 7 Octobris 1911 N. 3801.	Conclusum:	Conclusum:	Conclusum:
studia iuridico politica in c. k. Univ. Leopoliensi ab initio sem. hib. 1907/8 usque ad finem sem. aestivi anni schol. 1910/11.	Adprobatur per vota unanimia Reprobatur in 3 menses	Adprobatur per vota unanimia Kaluscha Reprobatur in 3 menses	Adprobatur per vota Reprobatur in 3 mense
rite absolvit, ad consequendum gradum doctoris in iure			

Tertium rigorosum	Adnotationes
subiit die	
et sequentia retulit vota	
Conclusum:	Die 30 mensis Junii anni 1914
Adprobatur per vota	Doctor iuris renuntiatus est.
Reprobatur in 3 menses	Kalweka h. t. Decanus

DEFGHI KLMN PRS VXY

Nrus 126

Juris candidatus

Adolphus Stetkos

oriundus Rzeszów

qui teste absolutorio de dato Cracoviae die 23 Aprilis 1913 N. 168.

studia iuridico politica in Ces. Reg. Universitate Cracoviensi ab initio sem. hib. 1908/9 usque ad finem sem. aestivi anni schol. 1911/12

rite absolvit, ad consequendum gradum doctoris in iure

Primum rigorosum

iudiciale

subiit die 11 Julii 1913

et sequentia retulit vota:

Sufficienter Krzymus

Sufficienter Finkel

Sufficienter Zaorski

Sufficienter Gröbelowski

Sufficienter Pilarski

Conclusum:

Adprobatur per vota nemine contradicente

Reprobatur in 3 menses

Secundum rigorosum

historicum

subiit die 13 Junii 1925

et sequentia retulit vota:

Sufficienter Krzymus

Sufficienter Zaorski

Sufficienter Finkel

Sufficienter Gumowski

Sufficienter Pilarski

Conclusum:

Adprobatur per vota unanimia

Gumowski

Reprobatur in 3 menses

Tertium rig

histor

subiit die 30 Apr

et sequentia retulit vota

Sufficienter

Sufficienter

Sufficienter

Conclusum:

Adprobatur per vota

Reprobatur in 3 menses

Tertium rigorosum	Adnotationes
historicum subiit die 30 Aprilis 1923.	
et sequentia retulit vota sufficienter Brunner sufficienter Ehrenberg sufficienter Srbik sufficienter Brunner	Die 1 mensis Maii anni 1923. Doctor iuris renuntiatus est.
Conclusum: Adprobatur per vota unanimia Brunner Reprobatur in 3 menses	Brunner h. t. Decanus

Druck Adler & Sohn
Form XIIc Nr. 536

DEFGH JKLMN PRS TUVWXY

256

Nrus 127

Juris candidatus

Eduardus Bloch

oriundus Przemyśl

qui teste absolutorio de dato Leopoli die 7 Aprilis 1913 N. 5306.

studia iuridico politica in c. k. Univ. Leopoliensi ab initio sem. hib. 1908/9 usque ad finem sem. aestivi anni schol. 1911/12.

rite absolvit, ad consequendum gradum doctoris in iure

Primum rigorosum

iudiciale

subiit die 11 Julii 1913

et sequentia retulit vota:

Sufficienter Krzymuski

Sufficienter Ziemięcki

Sufficienter Jarosz

Sufficienter Ströbhardt

Sufficienter Rappaport

Conclusum:

Adprobatur per vota maiora

Reprobatur in 3 menses

Secundum rigorosum

politicum

subiit die 16 Maii 1914

et sequentia retulit vota:

Sufficienter Rappaport

Valde bene Krzymuski

Valde bene Ziemięcki

Valde bene Kalinka

Conclusum:

Adprobatur per vota unanimia

Reprobatur in 3 menses

Tertium rig

historicum

subiit die 17 J

et sequentia retulit vota

Sufficienter

Sufficienter

Conclusum:

Adprobatur per vota

Reprobatur in 3 menses

Tertium rigorosum	Adnotationes
Historicum subiit die 17 Junii 1918, et sequentia retulit vota insufficienter Ulmann insufficienter Eckstein insufficienter Gerloff	Die 22 mensis Junii anni 1918. Doctor iuris renuntiatus est. h. t. Decanus
Conclusum: Adprobatur per vota unanimia Reprobatur ~~in~~ 3 menses Gerloff	

DEGHELMANN

258

vide decr. Cons. Prof. Lect. 19/X 1912. N. 55.

Nrus 128	Primum rigorosum	Secundum rigorosum	Tertium rigo
	indivisibile		
Juris candidatus	subiit die 14 Julii 1913	subiit die	subiit die
Carolus Rosenfeld	et sequentia retulit vota: insufficienter Krzyzan insufficienter Fierich insufficienter Juerin insufficienter Strobl ensuite ceed. Rostan	et sequentia retulit vota:	et sequentia retulit vota
oriundus Leopoli			
qui teste absolutorio de dato Cracoviae die 6 Novembris 1912 N. 78.	Conclusum: Honeglolet pro adjunctis 2. Conclusum: Rostan	Conclusum:	Conclusum:
studia iuridico politica in c. r. Univ. Leopoliensi et Cracoviensi ab initio sem. hib. 1907/8 usque ext. finem sem. aestiv. anni scholi 1911/12	~~Adprobatur per vota~~	Adprobatur per vota	Adprobatur per vota
	Reprobatur in 3 menses	Reprobatur in 3 menses	Reprobatur in 3 menses
rite absolvit, ad consequendum gradum doctoris in iure			

Tertium rigorosum	Adnotationes
subiit die et sequentia retulit vota	
Conclusum: Adprobatur per vota Reprobatur in 3 menses	Die mensis anni Doctor iuris renuntiatus est. h. t. Decanus

DEFGHIJKLMNPRSTUVXY

260

Nrus 129

Juris candidatus

Stanislaus Suchowiak

oriundus Zagórz in Galicia

qui teste absolutorio de dato Brzozowiae die 29 Maii 1913 N. 165

studia iuridico politica in c. r. Gymn. Brzozoviensi ab initio sem. hib. 1908/9 usque ad finem sem. aest. hib. omni studiorum 1912/13.

rite absolvit, ad consequendum gradum doctoris in iure

Primum rigorosum iudiciale

subiit die 14 Julii 1913

et sequentia retulit vota:

sufficienter Krzyżanowski
sufficienter Zierich
sufficienter Zelliger
sufficienter Grodzicki
sufficienter Grabowski

Conclusum: sufficienter

Adprobatur per vota omnium

Reprobatur in 3 menses

Secundum rigorosum historicum

subiit die 4 Decembris 1913

et sequentia retulit vota:

insufficienter Zdekauer
sufficienter Grodzicki
sufficienter Estreicher
sufficienter Kutrzeba

Conclusum: sufficienter

Adprobatur per vota maiora Kutrzeba

Reprobatur in 3 menses

Tertium rig[orosum] Iuli[dicum]

subiit die 26 [illegible]

et sequentia retulit vota

Conclusum:

Adprobatur per vota

Reprobatur in 3 mense

Tertium rigorosum

Politicum

subiit die 26 Martii 1914.

et sequentia retulit vota

Suffi cienter
Rite
sufficienter
Extinctum
sufficienter
Dr. Graumann

Conclusum:

sufficienter Katscher

Adprobatur per vota praeinserta
Katscher

Reprobatur in 3 menses

Adnotationes

Die 28 mensis martii anni 1914

Doctor iuris renuntiatus est.

Katscher

h. t. Decanus

DEFGHIJLMNPRSTUVXY

262

Nrus 130

Juris candidatus

Kalman Bikner

oriundus

Stanislaviensis

qui teste absolutorio

de dato Leopoli die 27 Maii 1913 Nr 5340

studia iuridico politica

in c. k. Univ. Leopoliensi ab initio sem. hib. 1909/10 usque ad finem sem. aest. anni schol. 1912/13.

rite absolvit, ad consequendum gradum doctoris in iure

Primum rigorosum

iudiciale

subiit die 14 Iulii 1913

et sequentia retulit vota:

sufficienter Wojnar

sufficienter Fierich

sufficienter Pollini

sufficienter Strzelecki

Conclusum:

Adprobatur per vota maioritatem Rutkowski

Reprobatur in 3 menses

Secundum rigorosum

publicum

subiit die 1. Maii 1914.

et sequentia retulit vota:

valde bene Starzyński

valde bene Erlich

valde bene Kutzleb

Conclusum:

Adprobatur per vota maximis cum calculo valde bene Kutzleb

Reprobatur in 3 menses

Tertium ri

subiit die

et sequentia retulit vo

Conclusum:

Adprobatur per vota

Reprobatur in 3 mens

Tertium rigorosum	Adnotationes
subiit die et sequentia retulit vota Conclusum: Adprobatur per vota Reprobatur in 3 menses	Die mensis anni Doctor iuris renuntiatus est. h. t. Decanus

DFGHJKLMNPRSUVWXYZ

264

Nrus 131.

Juris candidatus

Ludovicus Szczerbiński

oriundus

Polonia

qui teste absolutorio

de dato Leopoli die 28 maii 1913 N. 5354.

studia iuridico politica in c. r. Univ. Leopoliense ab initio sem. hib. 1908/9 usque ad finem sem. hib. omni schol. 1912/13.

rite absolvit, ad consequendum gradum doctoris in iure

Primum rigorosum

iudiciale

subiit die 14 Julii 1913

et sequentia retulit vota:

Sufficienter Wojnar

Sufficienter Fierich

Sufficienter Zoll

sufficienter Gröbl

Sufficienter Rabl

Conclusum:

Adprobatur per vota unanimia

Reprobatur in 3 menses

Secundum rigorosum

politicum

subiit die 5 Februarii 1914

et sequentia retulit vota:

Sufficienter

Rabl

valde bene Wojciechowski

valde bene Zoll

valde bene Fulneček

Conclusum:

Adprobatur per vota unanimia cum calculo valde bene per vota maiora Fulneček

Reprobatur in 3 menses

Tertium ri

histo

subiit die 18 0

et sequentia retulit vo

Sufficien

Sufficienter

Sufficienter

Conclusum:

Adprobatur per vota

unani

Reprobatur in 3 mens

Tertium rigorosum	Adnotationes
historicum	
subiit die 18 Octobris 1918	
et sequentia retulit vota	
sufficienter Manarini	
sufficienter Eckert	
sufficienter Zwiedineck	
Conclusum:	
Adprobatur per vota unanimia Eckert	Die 19 mensis Octobris anni 1918.
Reprobatur in 3 menses	Doctor iuris renuntiatus est.
	Eckert
	h. t. Decanus

266

Nrus 132

Juris candidatus

Stanislaus Josephus Jezienski

oriundus Cracovia

qui teste absolutorio de dato Cracoviae die 31 Julii 1911 N. 197

studia iuridico politica in c. r. Univ. Cracoviensi ab initio sem. hib. 1907/8 usque ad finem sem. aestivi anni schol. 1910/11.

rite absolvit, ad consequendum gradum doctoris in iure

Primum rigorosum *iudiciale*

subiit die 15 Julii 1913

et sequentia retulit vota:

sufficienter Wszyscy
sufficienter Fierek
sufficienter Zoll jun.
sufficienter Wróblewski
sufficienter Bobek

Conclusum:

Adprobatur per vota *unanimia*
Ratnowski

Reprobatur in 3 menses

Secundum rigorosum *politicum*

subiit die 24 Martii 1914

et sequentia retulit vota:

valde bene Gan
valde bene Gorgolewski
valde bene Krzyżanowski
valde bene Wszyscy
valde bene Kalucki

Conclusum:

Adprobatur per vota *unanimia*
pro calculo valde bene
per vota unanimia
Kalucki

Reprobatur in 3 menses

Tertium ri
Histo
subiit die 27 M
et sequentia retulit vo
insuffi
sufficien
sufficien
insufficien
Conclusum:
Adprobatur per vota
Reprobatur in 3 mens

Tertium rigorosum

Historicum

subiit die 27 Maii 1914

et sequentia retulit vota

insufficienter
Ulanowski

sufficienter
extreme 1
sufficienter Gorzkowski
sufficienter
Wagner
sufficienter Kulischer

Conclusum:

Adprobatur per vota maiora
Kulischer

Reprobatur in 3 menses

Adnotationes

Die 27 mensis Maii anni 1914

Doctor iuris renuntiatus est.

Kulischer

h. t. Decanus

DEFGHIJKLMNPRSUVXY

268

Nrus 133.

Juris candidatus

Mandel Dunkelblum

oriundus Podgórze

qui teste absolutorio de dato Cracoviae die 2 Maii 1913 N. 181.

studia iuridico politica in c. k. Univ. Cracoviensi ab initio sem. aestivi 1908 usque ad finem sem. hib. anni schol. 1912/13

rite absolvit, ad consequendum gradum doctoris in iure

Primum rigorosum
iudiciale

subiit die 15 Julii 1913

et sequentia retulit vota:

sufficienter Wrzyna
sufficienter Fierich
sufficienter Zoll
sufficienter Schröbler
Conclusum: Rosner

Adprobatur per vota Wrzyna Rosner

Reprobatur in 3 menses

Secundum rigorosum
politicum

subiit die 13 Januarii 914

et sequentia retulit vota:

Sufficienter Rosner
sufficienter Ostrich
sufficienter L. Krzyżanowski
sufficienter Kalucka
Conclusum:

Adprobatur per vota Maximus Kalucka

Reprobatur in 3 menses

Tertium ri
Iudi

subiit die 26 I

et sequentia retulit vo

insuffi
sufficienter
Sufficie

Conclusum:

Adprobatur per vota

Reprobatur in 3 mens

Tertium rigorosum	Adnotationes
Historicum subiit die 26 Martii 1914. et sequentia retulit vota insufficienter Wlanowski insufficienter Schrötter Insufficienter Esterle insufficienter Kutschera Conclusum: Adprobatur per vota majora Kutschera Reprobatur in 3 menses	Die 31 mensis Martii anni 1914. Doctor iuris renuntiatus est. Kutschera h. t. Decanus

DEGHI JDMN PRS OVIXY

Nrus 134.

Juris candidatus

Leopoldus Lakshetyer

oriundus Podgórze

qui teste absolutorio

de dato Cracoviae die 14 Aprilis 1913. N. 158

studia iuridico politica in c.k. Alma Universitate Cracoviensi ab initio sem. aestivi 1908 usque ad finem sem. hib. anni schol. 1912/13

rite absolvit, ad consequendum gradum doctoris in iure

Primum rigorosum *indivisile*

subiit die 15 Julii 1913

et sequentia retulit vota:

Sufficienter Krzymuski

Sufficienter Finkel

Sufficienter Zallinski

insufficienter Gruszka

Sufficienter Rosenblatt

Conclusum:

Adprobatur per vota major

Reprobatur in 3 menses

Secundum rigorosum *politicum*

subiit die 28 Aprilis 1914

et sequentia retulit vota:

Sufficienter Rosenblatt

sufficienter Finkel

Sufficienter Krzymuski

sufficienter Zallinski

Conclusum:

Adprobatur per vota maiorita

Reprobatur in 3 menses

Tertium rig

histor

subiit die 6 Jun

et sequentia retulit vota

sufficienter

Suffici

insufficienter

Conclusum:

Adprobatur per vota

Reprobatur in 3 menses

Tertium rigorosum	Adnotationes
historicum	
subiit die 6 Julii 1914	
et sequentia retulit vota	
sufficienter Manowarda	
sufficienter Ehrenberg	
insufficienter Gerbling	
insufficienter Katscha	
Conclusum:	
Adprobatur per vota maiora Katscha	Die 8 mensis Julii anni 1914.
Reprobatur in 3 menses	Doctor iuris renuntiatus est.
	Katscha h. t. Decanus

272

vide decr. Cons. Prof. dtto. 20/6 1912 N. 566.

Nrus 135	Primum rigorosum	Secundum rigorosum	Tertium rig
Juris candidatus	subiit die 16 Julii 1918	subiit die	subiit die
Edmundus Herbst	et sequentia retulit vota:	et sequentia retulit vota:	et sequentia retulit vota
oriundus Mokre in Galicia			
qui teste absolutorio de dato Cracoviae die 9 Novembris 1912 N. 85 studia iuridico politica in c.k. Univ. Vindobonensi et Cracoviensi ab initio sem. hib. 1908/9 usque ad finem sem. aestivi anni schol. 1911/12.	Conclusum:	Conclusum:	Conclusum:
	Adprobatur per vota	Adprobatur per vota	Adprobatur per vota
	Reprobatur in 3 menses	Reprobatur in 3 menses	Reprobatur in 3 menses
rite absolvit, ad consequendum gradum doctoris in iure			

Tertium rigorosum	Adnotationes
subiit die	
et sequentia retulit vota	
	Die mensis anni
Conclusum:	Doctor iuris renuntiatus est.
Adprobatur per vota	
	h. t. Decanus
Reprobatur in 3 menses	

274

Nrus 136

Juris candidatus

Joannes Wojniecki

oriundus

Nieszawa

qui teste absolutorio

de dato Cracoviae die 31 Julii 1912 N. 206.

studia iuridico politica

in c.r. Univ. Cracoviensi ab initio sem. hib. 1908/9 usque ad finem sem. aestivi anni schol. 1911/12.

rite absolvit, ad consequendum gradum doctoris in iure

Primum rigorosum iudiciale

subiit die 17 Julii 1913

et sequentia retulit vota:

sufficienter

sufficienter

sufficienter

sufficienter

sufficienter

Conclusum: sufficienter

Adprobatur per vota maj. am.

Reprobatur in 3 menses

Secundum rigorosum

subiit die

et sequentia retulit vota:

Conclusum:

Adprobatur per vota

Reprobatur in 3 menses

Tertium rig

subiit die

et sequentia retulit vota

Conclusum:

Adprobatur per vota

Reprobatur in 3 menses

Tertium rigorosum	Adnotationes
subiit die	
et sequentia retulit vota	
	Die mensis anni
Conclusum:	Doctor iuris renuntiatus est.
Adprobatur per vota	
	h. t. Decanus
Reprobatur in 3 menses	

DEFGHIJKLMNPRSTUVWXYZ

276

Nrus 137

Juris candidatus

Adamus Franciscus Mazanek

oriundus

Cracovia

qui teste absolutorio de dato Cracoviae die 9 Junii 1913 N. 202.

studia iuridico politica in U. C. Alexandro-Francisc. Cracoviensi ab initio sem. hib. 1908/9 usque ad finem sem. aestivi anni schol. 1911/12.

rite absolvit, ad consequendum gradum doctoris in iure

Primum rigorosum

iudicium

subiit die 17 Julii 1913

et sequentia retulit vota:

sufficienter
Krzyżanowski
sufficienter Finkel
insufficienter Dolinski
sufficienter Gumowski
sufficienter Bilczewski

Conclusum:

Adprobatur per vota majora
Rabowski

Reprobatur in 3 menses

Secundum rigorosum

subiit die

et sequentia retulit vota:

Conclusum:

Adprobatur per vota

Reprobatur in 3 menses

Tertium rigo

subiit die

et sequentia retulit vota

Conclusum:

Adprobatur per vota

Reprobatur in 3 menses

Tertium rigorosum	Adnotationes
subiit die	
et sequentia retulit vota	
	Die mensis anni
Conclusum:	Doctor iuris renuntiatus est.
Adprobatur per vota	
	h. t. Decanus
Reprobatur in 3 menses	

278

Nrus 138

Juris candidatus

Karl Kaufer

oriundus Bobrzyna in Galicia

qui teste absolutorio de dato Cracoviae die 25 Februarii 1913 N. 110.

studia iuridico politica in C. R. Alma Cracoviensi ab initio sem. hib. 1908/9 usque ad finem sem. aestivi anni schol. 1911/12.

rite absolvit, ad consequendum gradum doctoris in iure

Primum rigorosum iudiciale

subiit die 18. Julii 1913

et sequentia retulit vota:

sufficienter Krzymuski
sufficienter Fierich
sufficienter Dallinger
sufficienter Gini
sufficienter Bartsch

Conclusum:

Adprobatur per vota unanimia 1913

Reprobatur in 3 menses

Secundum rigorosum historicum

subiit die 6 Maii 1919.

et sequentia retulit vota:

sufficienter Brezinski
sufficienter Rabel
sufficienter Swoboda

Conclusum:

Adprobatur per vota unanimia

Reprobatur in 3 menses

Tertium rigo
Politi

subiit die 30 Jul

et sequentia retulit vota

Conclusum:

Adprobatur per vota

Reprobatur in 3 menses

Tertium rigorosum	Adnotationes
Solitissimum	
subiit die 30 Julii 1919.	
et sequentia retulit vota	
Suffragiis	
R. Brosch	
sufficienter	
Strzygowski	
sufficienter	
Conclusum: Esterr	Die 31 mensis Julii anni 1919
Adprobatur per vota	Doctor iuris renuntiatus est.
unanimia	Esterreicher
Reprobatur in 3 menses Esterr	h. t. Decanus

DEGHILMNPRS
UVXY

280

Nrus 139	Primum rigorosum *iudiciale*	Secundum rigorosum *politicum*
Juris candidatus	subiit die 18 Julii 1913	subiit die 20 Julii 1913
Samuel Steinlicht	et sequentia retulit vota:	et sequentia retulit vota:
oriundus Stanowiny in Galicia	sufficienter Wagner sufficienter Julian sufficienter Bred,	sufficienter Bloch sufficienter Wagner sufficienter Julian sufficienter Krzyzanowski
qui teste absolutorio de dato Brassoviae die 17 Novembris 1911 N. 88.	Conclusum:	Conclusum:
studia iuridico politica in c. k. Unio brassoviensi ab initio sem. hib. 1907/8 usque ad finem sem. aestivi anni schol. 1910/11.	Adprobatur per vota nemine Bloch	Adprobatur per vota unanima. Bloch
rite absolvit, ad consequendum gradum doctoris in iure	Reprobatur in 3 menses	Reprobatur in 3 menses

Tertium rig *histor*
subiit die 12
et sequentia retulit vota
sufficie *Julian* *sufficie*
Conclusum:
Adprobatur per vota
Reprobatur in 3 menses

Tertium rigorosum

historicum

subiit die 12 Julii 1919.

et sequentia retulit vota

insufficiente

Adnotationes

sufficienter

Jacobs

sufficienter

Esbach

Conclusum:

Adprobatur per vota majora

Esbach

Reprobatur in 3 menses

Die 12 mensis Julii anni 1919.

Doctor iuris renuntiatus est.

Esbach

h. t. Decanus

282

vide decr. Cons. Prof. dto 7/III 1911 N. 328.

Nrus 140.

Juris candidatus

Edmundus Giebartowski

oriundus Ozorkoviae in Regno Poloniae

qui teste absolutorio de dato Cracoviae die 14 Martii 1913 N. 114 (phil. per sem. hib. 1904/5 et studia iuridico politica in c. r. Univ. Cracoviensi ab initio sem. aestivi 1904/5 usque ad finem sem. hibernii anni schol. 1912/13.

rite absolvit, ad consequendum gradum doctoris in iure

Primum rigorosum
iudiciale

subiit die 19 Iulii 1913

et sequentia retulit vota:

sufficienter
Krzyżanowski
sufficienter
Zoll
sufficienter
Gumi
sufficienter
Bilz

Conclusum:

Adprobatur per vota nemine contradicente
Rieker

Reprobatur in 3 menses

Secundum rigorosum
politicum

subiit die 1 Decembris 1913

et sequentia retulit vota:

valde bene
Rutkowski
valde bene
Krzyżanowski
valde bene
Gromadzyński
valde bene
Estreicher
valde bene
Kutrzeba

Conclusum:

Adprobatur per vota maximis cum calculo valde bene per vota maximis

Reprobatur in 3 menses

Tertium ri
tricti

subiit die 3 Feb

et sequentia retulit vo

sufficienter

sufficienter

sufficienter

Conclusum:

Adprobatur per vota

Reprobatur in 3 mens

Tertium rigorosum

historicum

subiit die 3 Februarii 1914

et sequentia retulit vota

Praesidis

Ulmann

Opponentis Jungbluth

sufficienter Ostreich

sufficienter Zeeden

sufficienter Katzschke

Conclusum:

Adprobatur per vota maxima

Katzschke

Reprobatur in 3 menses

Adnotationes

Die 28 mensis Februarii anni 1914

Doctor iuris renuntiatus est.

Katzschke

h. t. Decanus

DEFGHI KLMNPRS UVXY

Nrus 141.	Primum rigorosum	Secundum rigorosum	Tertium ri
	indivisibile		
Juris candidatus	subiit die 19. Julii 1913.	subiit die	subiit die
Joannes Wasiewicz	et sequentia retulit vota:	et sequentia retulit vota:	et sequentia retulit vo
oriundus Nowy Sącz	sufficienter Wiżmay sufficienter Fierek sufficienter Zuleiw.		
qui teste absolutorio de dato Cracoviae die 11 Octobris 1912 N. 45.	sufficienter Gumi Conclusum: Pawlu	Conclusum:	Conclusum:
studia iuridico politica in c. r. Univ. Leopoliensi et Cracoviensi ab initio sem. hib. 1907/8 usque ad finem sem. aestivi anni schol. 1910/11.	Adprobatur per vota unanimi Reprobatur in 3 menses	Adprobatur per vota Reprobatur in 3 menses	Adprobatur per vota Reprobatur in 3 mens
rite absolvit, ad consequendum gradum doctoris in iure			

Tertium rigorosum	Adnotationes
subiit die	
et sequentia retulit vota	
	Die mensis anni
Conclusum:	Doctor iuris renuntiatus est.
Adprobatur per vota	
	h. t. Decanus
Reprobatur in 3 menses	

DEFGHIJKLMNPRSTUVXY

L. 563.

286

Na podstawie pisma Lwowskiego Urzędu Wojewódzkiego z dn. 30.IV 1931 L. Ad. 34/matr ex 1931 i metryki chrztu Urzędu parafjalnego obrk. tac. w Ekstelty we Lwowie, z dn. 2.V 1931 L. 397 zaznaczam, że p. Naftali Hers Benjamin Rappaport ma imiona i nazwisko „Henryk Konrad Razumowski." —

W Krakowie, dn. 4. lipca 1931.

Dziekan:

Henricus Conradus Razumowski

Nrus 142.

Juris candidatus

Naftali Hersz Benjamin Rappaport

oriundus Leopoli

qui teste absolutorio de dato Leopoli die 6 Julii 1910 N. 2363.

studia iuridico politica in c. r. Univ. Leopoliensi ab initio sem. hib. 1904/5 usque ad finem sem. aestiv. anni schol. 1908/9.

rite absolvit, ad consequendum gradum doctoris in iure

Primum rigorosum

politicum

subiit die 19 Julii 1913.

et sequentia retulit vota:

valde bene
Wizmur
valde bene
Kalinka

Conclusum:

Adprobatur per vota omnium cum clausula valde bene

Reprobatur in 3 menses

Secundum rigorosum

iudiciale

subiit die 8 Junii 1914.

et sequentia retulit vota:

sufficienter
Wizmur
sufficienter
Fierz
insufficienter
Zalewski
sufficienter
Górski
sufficienter
Kalinka

Conclusum:

Adprobatur per vota maiora
Kalinka

Reprobatur in 3 menses

Tertium r
histo
subiit die 1 Ju
et sequentia retulit v
suffi
suffi
insufficie
Conclusum:
Adprobatur per vota
Reprobatur in 3 mens

Tertium rigorosum	Adnotationes
historicum subiit die 1 Julii 1931 et sequentia retulit vota sufficienter Ehrenberg sufficienter Lautsch insufficienter Pelka insufficienter Kutschera Conclusum: Adprobatur per vota maiora Lautsch Reprobatur in 3 menses	Die 4 mensis Julii anni 1931 Doctor iuris renuntiatus est. Wacław Brzeziewski h. t. Decanus

288

Nrus 143.

Juris candidatus

Alexander Josephus Rudich

oriundus Cracoviae.

qui teste absolutorio de dato Cracoviae die 23 Augusti 1911 N. 236

studia iuridico politica in c. r. Universitate Cracoviensi ab initio sem. hib. 1907/8 usque ad finem sem. aestivi anni schol. 1910/11

rite absolvit, ad consequendum gradum doctoris in iure

Primum rigorosum iudiciale

subiit die 22. Julii 1913

et sequentia retulit vota:

sufficienter
Wlcyn
sufficienter
Ziemi
sufficienter
Zoll.
sufficienter
Rabl

Conclusum:

Adprobatur per vota unanimia
Rabl

Reprobatur in 3 menses

Secundum rigorosum politicum

subiit die 5 Junii 1914

et sequentia retulit vota:

sufficienter
Rabl
sufficienter
Kuffamann
sufficienter Kalousek

Conclusum:

Adprobatur per vota unanimia
Kalousek

Reprobatur in 3 menses

Tertium r
hist

subiit die 31 M

et sequentia retulit v

insufficien
U
sufficien
E
sufficien

Conclusum:

Adprobatur per vota

Reprobatur in 3 men

Tertium rigorosum
Historicum

subiit die 31 Julii 1914

et sequentia retulit vota

insufficienter
Mamroth

sufficienter
Estreicher

sufficienter Abrahamowicz

sufficienter Kutschera

Conclusum:

Adprobatur per vota maiora
Kutschera

Reprobatur in 3 menses

Adnotationes

Die 31 mensis Julii anni 1914

Doctor iuris renuntiatus est.

Kutschera
h. t. Decanus

290

Nrus 144	Primum rigorosum	Secundum rigorosum	Tertium ri
Juris candidatus	subiit die 24. Julii 1913	subiit die	subiit die
Matias Gyoms	et sequentia retulit vota:	et sequentia retulit vota:	et sequentia retulit vo
oriundus Przemysl	valde bene Lemberg 2. bene Brosch 3. bene Estreich valde bene Horváth		
qui teste absolutorio de dato Leopoli die 5 Octobris 1913 N. 888. studia iuridico politica in c. k. Univ. Leopoliensi ab initio sem. hib. 1905/6 usque ad finem sem. aestivi anni schol. 1908/9	Conclusum:	Conclusum:	Conclusum:
	Adprobatur per vota unanimia cum calculo valde bene pro voto unanimi.	Adprobatur per vota	Adprobatur per vota
	Reprobatur in 3 menses	Reprobatur in 3 menses	Reprobatur in 3 mens
rite absolvit, ad consequendum gradum doctoris in iure			

Tertium rigorosum	Adnotationes
subiit die	
et sequentia retulit vota	
	Die mensis anni
Conclusum:	Doctor iuris renuntiatus est.
Adprobatur per vota	
	h. t. Decanus
Reprobatur in 3 menses	

DFGHIJLMNPRSTVXY

292

Nrus 145

Juris candidàtus

Romanus Miecislaus Hell

oriundus

Polina in Galicia

qui teste absolutorio

de dato Charcoviae die 4 Julii 1912 N 175

studia iuridico politica

in c. k. Univ. Charcoviensi ab initio sem. hib. 1907/8 usque ad finem sem. aestivi anni schol. 1911/12

rite absolvit, ad consequendum gradum doctoris in iure

Primum rigorosum

iudiciale

subiit die 25 Julii 1913

et sequentia retulit vota:

sufficienter
Krzymuski
sufficienter
Horn
sufficienter
Pollak
insufficienter
Gumplowicz
sufficienter
Abt

Conclusum:

Adprobatur per vota majora

Reprobatur in 3 menses

Secundum rigorosum

historicum

subiit die 26 Februarii 1914

et sequentia retulit vota:

insufficienter
Adamek
sufficienter
Jaworski
sufficienter
Ehrlich

Conclusum:

Adprobatur per vota majora

Reprobatur in 3 menses Ehrlich

Tertium ri

Poli

subiit die 24 Ju

et sequentia retulit vo

Sufficie

Horn

sufficient

Pu

Conclusum:

Adprobatur per vota

Reprobatur in 3 mens

Tertium rigorosum	Adnotationes
Politicum subiit die 24 Junii 1919. et sequentia retulit vota Sufficienter Sufficienter Sufficienter Conclusum: Adprobatur per vota unanimia Reprobatur in 3 menses	Die 25 mensis Junii anni 1919 Doctor iuris renuntiatus est. h. t. Decanus

294

vide decr. Coms. Prof. diff. 30/XI 1912 ck. 295

Nrus 146

Juris candidatus

Ladislaum

Skibeky

oriundus

Balicz

qui teste absolutorio

de dato Cracoviae die 30 Aprilis 1913 N. 176

studia iuridico politica

in c. k. Univ. Iagellonica Cracoviensi ab initio sem. hib. 1906/7 usque ad finem sem. hiberni omnia scholastica 1910/11

rite absolvit, ad consequendum gradum doctoris in iure

Primum rigorosum

subiit die 25 Julii 1913

et sequentia retulit vota:

sufficienter

Conclusum:

Adprobatur per vota

Reprobatur in 3 menses

Secundum rigorosum

politicum

subiit die 2 Julii 1926

et sequentia retulit vota:

sufficienter

Conclusum:

Adprobatur per vota

Reprobatur in 3 menses

Tertium ri

subiit die 12

et sequentia retulit vo

Conclusum:

Adprobatur per vota

Reprobatur in 3 mens

Tertium rigorosum	Adnotationes
historicum	
subiit die 12 Decembris 1932	
et sequentia retulit vota	
rite	
sufficienter Lauben	
sufficienter Rivier	
sufficienter Esch	
+ sufficienta vetus	Die 14 mensis Decembris anni 1932
Conclusum:	Doctor iuris renuntiatus est.
Adprobatur per vota unanimia	
Dr. [illegible]	h. t. Decanus
Reprobatur in 3 menses	

DEGHUDMNPRSUVXY

296

vide decr. Cons. Rect. [illegible]

Nrus 147

Juris candidatus

Samuel Sichtig

oriundus Cracovia

qui teste absolutorio de dato Cracoviae die 25 Julii 1913 № 235

studia iuridico politica in c. r. Univ. Jagell. Cracov. ab initio sem. hib. 1908/9 usque ad finem sem. aestivi anni schol. 1911/12

rite absolvit, ad consequendum gradum doctoris in iure

Primum rigorosum historicum

subiit die 25 Julii 1913

et sequentia retulit vota:

insufficienter Ulanowski

sufficienter Estreicher

sufficienter Grzybowski

sufficienter Brückner

Conclusum:

Adprobatur per vota majora

Brückner

~~Reprobatur in 3 menses~~

Secundum rigorosum politicum

subiit die 24 Martii 1914

et sequentia retulit vota:

valde [illegible]

[illegible]

sufficienter Estreicher

sufficienter Grzybowski

sufficienter Kutrzeba

Conclusum:

Adprobatur per vota maximis

Kutrzeba

Reprobatur in 3 menses

Seleri Kutrzeba

(vide n. 209)

~~Tertium~~ secundum rigorosum
~~rudicinale~~

subiit die 8 Junii 1914

et sequentia retulit vota

sufficienter
Wegner
sufficienter
Lorenz
sufficienter Zolcinski
sufficienter Jurisch
sufficienter Kutscha

Conclusum:

Adprobatur per vota unanimia
Kutscha

Reprobatur in 3 menses

Tertium rigorosum
politicum
subiit die 18 Maii
1915, et sequentia
retulit vota.
sufficienter
Wegner

sufficienter
Jurisch

sufficienter Kutscha

Conclusum:
Adprobatur per vota
unanimia Kutscha

Adnotationes

Negata Sen. admot. 2 25/I
1911 Nr 288.

Die 18 mensis Maii anni 1915

Doctor iuris renuntiatus est.

Kutscha
ORD
h. t. Decanus

Nrus 148

Juris candidatus

Jacob Wolf Gerstenfeld

oriundus Bojozów in Galicia

qui teste absolutorio de dato Cracoviae die 26 Augusti 1912 N. 233.

studia iuridico politica in c. k. Univ. Jagellonica Cracoviensi ab initio sem. hib. 1908/9 usque ad finem sem. aestivi anni schol. 1911/12

rite absolvit, ad consequendum gradum doctoris in iure

Primum rigorosum

politicum

subiit die 25 Julii 1918

et sequentia retulit vota:

valde bene

valde bene

valde bene

Conclusum:

Adprobatur per vota unanimia

Reprobatur in 3 menses

Secundum rigorosum

iudiciale

subiit die 31 Julii 1918.

et sequentia retulit vota:

sufficienter

valde bene

valde bene

Conclusum:

Adprobatur per vota unanimia

Reprobatur in 3 menses

Tertium rig

histo

subiit die 19 J

et sequentia retulit vota

Conclusum:

Adprobatur per vota

Reprobatur in 3 menses

Tertium rigorosum

historicum

subiit die 19 Julii 1919

et sequentia retulit vota

s. t. sufficienter
Ulanski

sufficienter
pauci

sufficienter
Estreicher

Conclusum:

Adprobatur per vota

unanimia Estreicher

Reprobatur in 3 menses

Adnotationes

Die 19 mensis Julii anni 1919

Doctor iuris renuntiatus est.

Estreicher

h. t. Decanus

300

Nrus 149

Juris candidatus

Menasche Eliser Katz

oriundus Rymanów in Galicia

qui teste absolutorio de dato Leopoli die 10 Maii 1913 Nr. 5333.

studia iuridico politica in c.-r. Univ. Leopoliensi ab initio sem. hib. 1908/9 usque ad finem sem. hib. 1912/13.

rite absolvit, ad consequendum gradum doctoris in iure

Primum rigorosum

indivisile

subiit die 26 Julii 1913

et sequentia retulit vota:

sufficienter

sufficienter

sufficienter

insufficienter

sufficienter

Conclusum: *sufficienter*

Adprobatur per vota *majora*

Reprobatur in 3 menses

Secundum rigorosum

politicum

subiit die 22 Julii 1914.

et sequentia retulit vota:

sufficienter

sufficienter

sufficienter

sufficienter

Conclusum: *sufficienter*

Adprobatur per vota *maximis*

Reprobatur in 3 menses

Tertium rigo

histor

subiit die 21 Febr

et sequentia retulit vota

~~sufficie~~

Jul

Suffic

insuffi

sufficien

Conclusum:

Adprobatur per vota

Reprobatur in 3 menses

Tertium rigorosum	Adnotationes
Historicum subiit die 21 Februarii 1919. et sequentia retulit vota ~~insufficienter~~ Ulbanowski Sufficienter Jaworski insufficienter Ulbanowski sufficienter Estreicher Conclusum: Adprobatur per vota majora Estreicher Reprobatur in 3 menses	Die 21 mensis Februarii anni 1919. Doctor iuris renuntiatus est. Rutkowski h. t. Decanus

DEFGHIJKLMNPRSTUVXYZ

302

Nrus 150.

Juris candidatus

Adalbertus Petrus Żytomierski

oriundus

Suszoviae

qui teste absolutorio de dato Cracoviae die 2 Iunii 1913 N. 198.

studia iuridico politica in c. k. Alma Cracoviensi ab initio sem. hib. 1908/9 usque ad finem sem. aestivi 1912/13.

rite absolvit, ad consequendum gradum doctoris in iure

Primum rigorosum

iudiciale

subiit die 26 Iulii 1913

et sequentia retulit vota:

suffficienter Kozyra

sufficienter Zolkiewski

valde bene sufficienter Górski

Conclusum:

Adprobatur per vota nemine contradicente

Reprobatur in 3 menses

Secundum rigorosum

subiit die

et sequentia retulit vota:

Conclusum:

Adprobatur per vota

Reprobatur in 3 menses

Tertium rig

subiit die

et sequentia retulit vot

Conclusum:

Adprobatur per vota

Reprobatur in 3 mense

orosum

Tertium rigorosum	Adnotationes
subiit die	
et sequentia retulit vota	
	Die mensis anni
	Doctor iuris renuntiatus est.
Conclusum:	
Adprobatur per vota	
	h. t. Decanus
Reprobatur in 3 menses	

DEFGHI
LMNPR
UVXY

309

Nrus 151	Primum rigorosum	Secundum rigorosum	Tertium ri
Juris candidatus	subiit die 26 Julii 1913	subiit die	subiit die
Casimirus Dzik	et sequentia retulit vota:	et sequentia retulit vota:	et sequentia retulit vo
oriundus Sokolow in Galicia	insufficienter Krzyzanowski insufficienter Dzik insufficienter Pollak insufficienter Gumi insufficienter Pawlow		
qui teste absolutorio de dato Cracoviae die 8 Aprilis 1913. N. 149, studia iuridico politica in c. r. Alma Cracoviensi ab initio sem. hib. 1905/6 usque ad finem sem. aestivi anni schol. 1909/10.	Conclusum:	Conclusum:	Conclusum:
	Adprobatur per vota	Adprobatur per vota	Adprobatur per vota
	Reprobatur in 3 menses	Reprobatur in 3 menses	Reprobatur in 3 mense
rite absolvit, ad consequendum gradum doctoris in iure			

Tertium rigorosum	Adnotationes
subiit die	
et sequentia retulit vota	
	Die mensis anni
Conclusum:	Doctor iuris renuntiatus est.
Adprobatur per vota	
	h. t. Decanus
Reprobatur in 3 menses	

DE G H J K L M N P R S U V X Y

306

Nrus 152

Juris candidatus

Joannes Stanislaus Kunz

oriundus Brody

qui teste absolutorio de dato Cracoviae die 12 Martii 1912 Nr. 123. studia iuridico politica ibi c. k. Universitate Cracoviensi ab initio sem. hib. 1905/6 usque ad finem sem. aestiv. 1910/11

rite absolvit, ad consequendum gradum doctoris in iure

Primum rigorosum iudiciale

subiit die 26 Iulii 1913

et sequentia retulit vota:

sufficienter
Wdyczanowski
sufficienter
Zoltowski
sufficienter
Zoltowski
sufficienter
Gumowski
sufficienter
Rabinowicz

Conclusum:

Adprobatur per vota unanimia

Reprobatur in 3 menses

Secundum rigorosum politicum

subiit die 12 Maii 1914

et sequentia retulit vota:

sufficienter
Rabinowicz
sufficienter
Wdyczanowski
sufficienter
Zoltowski
sufficienter
Kutschera

Conclusum:

Adprobatur per vota maioria
Kutschera

Reprobatur in 3 menses

Tertium ri
histo

subiit die 27 Ap

et sequentia retulit vo

suffi
Ma

sufficienter Gu
sufficient
Ed
sufficien

Conclusum:

Adprobatur per vota

Reprobatur in 3 mens

Tertium rigorosum	Adnotationes
historicum subiit die 27 Aprilis 1916. et sequentia retulit vota Mauntz Schröder Ebstein Herz Conclusum: Adprobatur per vota unanima Herz Reprobatur in 3 menses	Die 7 mensis Junii anni 1916. Doctor iuris renuntiatus est. Herz h. t. Decanus

DEGHDMNPRSUVWXY

Nrus 153

Juris candidatus

Vladimirus Carolus Wyszkowski

oriundus Varsoviae

qui teste absolutorio de dato Cracoviae die 6 Maii 1913 N. 184

studia iuridico politica in c. k. Univ. Jagellonica Cracoviensi ab initio sem. hib. 1905/6 usque ad finem sem. aestivi 1910/11.

rite absolvit, ad consequendum gradum doctoris in iure

Primum rigorosum iudiciale

subiit die 26 Julii 1913

et sequentia retulit vota:

sufficienter Wyszynski
sufficienter Fierke
insufficienter Zoll
sufficienter Gumplowicz
Rosenblatt
Rabel

Conclusum:

Adprobatur per vota omnium
Rabel

Reprobatur in 3 menses

Secundum rigorosum politicum

subiit die 12 Maii 1914

et sequentia retulit vota:

sufficienter Rappaport
sufficienter Wyszynski
sufficienter Zoll
sufficienter Gumplowicz
Kelsen

Conclusum:

Adprobatur per vota maximum
Kelsen

Reprobatur in 3 menses

Tertium ri
histor

subiit die 27 Ap

et sequentia retulit vo
sufficien

insufficienter Gum
sufficien
E

sufficien

Conclusum:

Adprobatur per vota

Reprobatur in 3 mense

Tertium rigorosum	Adnotationes
Historicum	
subiit die *27 Aprilis 1916.*	
et sequentia retulit vota	
sufficienter Wlassak	
insufficienter Swoboda	
sufficienter Esmein	
sufficienter Hora	
Conclusum:	Die *28* mensis *Aprilis* anni *1916.*
Adprobatur per vota *nemo* Hora	Doctor iuris renuntiatus est.
Reprobatur in 3 menses	*Hora* h. t. Decanus

DEFGHIJKLMNPRSTUVXYZ

320

vide decr. Cons. Prof. Dto 15/I 1912 N. 29a.

Nrus 154	Primum rigorosum politicum	Secundum rigorosum
Juris candidatus	subiit die 26 Julii 1912	subiit die
Sigismundus Ż Rukhorski	et sequentia retulit vota: in sufficientibus	et sequentia retulit vota:
oriundus Pilzno in Galicia		
qui teste absolutorio de dato Cracoviae die 29 Aprilis 1912 N. 148 studia iuridico politica in c.r. Univ. Jagellonica Cracoviensi ab initio sem. hib. 1906/7 usque ad finem sem. hiberni 1911/12.	Conclusum: Adprobatur per vota Reprobatur in 3 menses	Conclusum: Adprobatur per vota Reprobatur in 3 menses
rite absolvit, ad consequendum gradum doctoris in iure		

Tertium r

subiit die

et sequentia retulit vo

Conclusum:

Adprobatur per vota

Reprobatur in 3 mens

Tertium rigorosum	Adnotationes
subiit die	
et sequentia retulit vota	
	Die mensis anni
Conclusum:	Doctor iuris renuntiatus est.
Adprobatur per vota	
	h. t. Decanus
Reprobatur in 3 menses	

DEFGHIJKLMNPRSTUVWXYZ

372

Nrus 155	Primum rigorosum	Secundum rigorosum	Tertium ri
	historicum		
Juris candidatus	subiit die 28 Julii 1913	subiit die	subiit die
Schia Potaschen	et sequentia retulit vota:	et sequentia retulit vota:	et sequentia retulit vo
	insufficienter Utzinger		
oriundus Lezajsko	sufficienter Estreicher		
	sufficienter Jaworski		
	Rostafiński		
qui teste absolutorio			
de dato Cracoviae die 17 Julii 1913 N. 296	Conclusum:	Conclusum:	Conclusum:
studia iuridico politica in c. k. Univ. Cracoviensi ab initio sem. hib. 1908/9 usque ad finem sem. hiberni a. sc. 1912/13.	Adprobatur per vota majora Rostafiński	Adprobatur per vota	Adprobatur per vota
	Reprobatur in 3 menses	Reprobatur in 3 menses	Reprobatur in 3 mens
rite absolvit, ad consequendum gradum doctoris in iure			

Tertium rigorosum	Adnotationes
subiit die	
et sequentia retulit vota	
	Die mensis anni
Conclusum:	Doctor iuris renuntiatus est.
Adprobatur per vota	
	h. t. Decanus
Reprobatur in 3 menses	

DE GHELDMN PRS OVI XY

Nrus 156

Juris candidatus

Alexander Blonkstein

oriundus Cracovia

qui teste absolutorio

de dato Cracoviae die 29 Augusti 1913 N. 288.

studia iuridico politica in Ac. Univ. Cracoviensi ab initio sem. aestivi 1908/9 usque ad finem sem. aestivi anni schol. 1912/13.

rite absolvit, ad consequendum gradum doctoris in iure

Primum rigorosum

iudiciale

subiit die 1 Octobris 1913

et sequentia retulit vota:

valde bene Krzymus

valde bene Zoll

valde bene Gómi

valde bene Rosenblatt

valde bene Kulmcha

Conclusum:

Adprobatur per vota *quo ximia* cum calculo valde bene per vota maxima Kulmcha

Reprobatur in 3 menses

Secundum rigorosum

politicum

subiit die 15 Decembris 1913

et sequentia retulit vota:

valde bene Rosenblatt

Sufficienter Krzymus

valde bene Zoll

valde bene Kulmcha

Conclusum:

Adprobatur per vota maxima cum calculo valde bene per vota maiora Kulmcha

~~Reprobatur in 3 menses~~

Tertium ri

subiit die 9 11

et sequentia retulit vo

valde bene

Conclusum:

Adprobatur per vota

Reprobatur in 3 mense

Tertium rigorosum	Adnotationes
historicum subiit die 9 maii 1914 et sequentia retulit vota insufficienter insufficienter Sommerbrodt valde bene Ostreich insufficienter Kutscher Conclusum: Adprobatur per vota maximis Kutscher Reprobatur in 3 menses	Magnum Imp. Abbas K 25/L 1911 N. 288, Die 9 mensis Maii anni 1914 Doctor iuris renuntiatus est. Kutscher h. t. Decanus

316

Nrus 157.	Primum rigorosum *indivisile*	Secundum rigorosum *politicum*
Juris candidatus Abraham Sibilam Holländer	subiit die 1 Octobris 1913	subiit die 31 Januarii 1914.
oriundus Wielkie Oczy in Galicia	et sequentia retulit vota: sufficienter Wegrzanowski	et sequentia retulit vota: sufficienter Bobrzyński sufficienter Wegrzanowski
qui teste absolutorio de dato Cracoviae die 31 Julii 1913. N. 248.	valde bene Zoll sufficienter Gorski valde bene Rosenblatt valde bene Kutschera	sufficienter Kutschera
studia iuridico politica in c. r. Univ. Leopoliensi et Cracoviensi ab inscriptis sem. hib. 1909/10 usque ad finem sem. aestivi anni schol. 1912/13.	Conclusum:	Conclusum:
	Adprobatur per vota unanimia cum calculo valde bene per vota maiora	Adprobatur per vota unanimia Kutschera
	Reprobatur in 3 menses	Reprobatur in 3 menses
rite absolvit, ad consequendum gradum doctoris in iure		

Tertium rig
histo
subiit die 6 Ma
et sequentia retulit vo
sufficien
Bo
sufficienter
sufficien
Conclusum:
Adprobatur per vota
Reprobatur in 3 mense

Tertium rigorosum	Adnotationes
subiit die 6 Novembris 1916.	
et sequentia retulit vota Hoffmeister Mannheim Hoffmeister Jurisch Hoffmeister Esslen Hoffmeister Gierke	Die 6 mensis Novembris anni 1916. Doctor iuris renuntiatus est. Gierke h. t. Decanus
Conclusum: Adprobatur per vota unanimiter Gierke Reprobatur in 3 menses	

DEFGH JLMNPRS UVXY

318

Nrus 158.

Juris candidatus

Casimirus Singer

oriundus

Cracovia

qui teste absolutorio de dato Cracovia die 11. Septembris 1913. N. 299.

studia iuridico politica in C. R. Alma Cracoviensi ab initio sem. hib. 1909/10 usque ad finem sem. aestivi anni schol. 1912/13.

rite absolvit, ad consequendum gradum doctoris in iure

Primum rigorosum *iudiciale*

subiit die 1 Octobris 1913

et sequentia retulit vota:

valde bene
Wagner
valde bene
Rosenberg
valde bene
Kutschera

Conclusum:

Adprobatur per vota maxima cum calculo valde bene per vota maioria

Reprobatur in 3 menses Kutschera

Secundum rigorosum *politicum*

subiit die 17 Decembris 1913.

et sequentia retulit vota:

Sukiennicki
Bystron
valde bene
Krzyżanowski
valde bene
Kutschera

Conclusum:

Adprobatur per vota maximis cum calculo valde bene per vota maioria

Reprobatur in 3 menses Kutschera

Tertium r

subiit die 21 Jo

et sequentia retulit v

valde bene

valde

Conclusum:

Adprobatur per vota

cum calculo

per vota ma

Reprobatur in 3 mens

Tertium rigorosum

historicum

subiit die 21 Januarii 1914.

et sequentia retulit vota

sufficienter Ulanowski.

valde bene Wróblewski

valde bene Estreicher

valde bene Kutrzeba

Conclusum:

Adprobatur per vota unanimia cum calculo valde bene per vota maiora Kutrzeba

Reprobatur in 3 menses

Adnotationes

Die 24 mensis Januarii anni 1914

Doctor iuris renuntiatus est.

Kutrzeba

h. t. Decanus

DEGHILMNPRSUVXY

320

Nrus 159

Juris candidatus

Leib Leon

Wehmen

oriundus

Nowy Swierz

qui teste absolutorio de dato Berezowiae die 4 Septembris 1913 N. 294.

studia iuridico politica ibi a. a. Absit biennio, ab initio sem. hib. 1909/10 usque ad finem sem. aestivi anni schol. 1912/13

rite absolvit, ad consequendum gradum doctoris in iure

Primum rigorosum

iudiciale

subiit die 4 Octobris 1913

et sequentia retulit vota:

sufficienter

Wrzyn

sufficienter Fiorn

sufficienter Tollini

sufficienter

Kulneba

Conclusum:

Adprobatur per vota maxima

Kulneba

Reprobatur in 3 menses

Secundum rigorosum

politicum

subiit die 5 Februarii 1914

et sequentia retulit vota:

Balodis

Rutkowski

valde bene

Jaun

sufficienter

Wrzyszczowski

valde bene Kulneba

Conclusum:

Adprobatur per vota maxima cum calculo valde bene per vota maiora Kulneba

Reprobatur in 3 menses

Tertium rig

histo

subiit die 7 Ma

et sequentia retulit vot

sufficie

Ul

sufficienter

Ja

sufficienter

Es

sufficienter

sufficienter

Conclusum:

Adprobatur per vota

Reprobatur in 3 menses

Tertium rigorosum

historicum

subiit die 7 Martii 1914

et sequentia retulit vota

sufficienter Ulanowski

sufficienter Gumbrecht

sufficienter Estreicher

sufficienter Zdzarski

sufficienter Kalinka

Conclusum:

Adprobatur per vota unanimia

Kalinka

Reprobatur in 3 menses

Adnotationes

Die 14 mensis Martii anni 1914

Doctor iuris renuntiatus est.

Kalinka

h. t. Decanus

DEGHJLMNPRSUVXY

322

Nrus 160

Juris candidatus

Alfred Bolton

oriundus

Chrudimia

qui teste absolutorio

de dato Chrudimio die 3 Septembris 1913 N. 295.

studia iuridico politica

in c. k. Univ. Carolina Pragensi ab initio sem. hib. 1909/10 usque ad finem sem. aestivi anni schol. 1912/13.

rite absolvit, ad consequendum gradum doctoris in iure

Primum rigorosum

insufficiente

subiit die 6 Octobris 1913

et sequentia retulit vota:

sufficienter Krzyanowski

sufficienter Fierz

sufficienter Dolenc.

sufficienter Gorni

sufficienter Kalousek.

Conclusum:

Adprobatur per vota unanimia

Kalousek.

Reprobatur in 3 menses

Secundum rigorosum

historicum

subiit die 1. Decembris 1913.

et sequentia retulit vota:

sufficienter Ulanowski

sufficienter Strzelecki

sufficienter Lehr

sufficienter Kalousek.

Conclusum:

Adprobatur per vota unanimia

Kalousek

Reprobatur in 3 menses

Tertium r

subiit die 29 M

et sequentia retulit v

Conclusum:

Adprobatur per vota

Reprobatur in 3 mens

Tertium rigorosum	Adnotationes
subiit die 29 Januarii 1914	
et sequentia retulit vota	
insufficienter	
Hryniewski	
insufficienter	
Jarosch	
insufficienter Kutschera	
Conclusum:	Die 31 mensis Januarii anni 1914.
Adprobatur per vota unanimia	Doctor iuris renuntiatus est.
Kutschera	Kutschera
Reprobatur in 3 menses	h. t. Decanus

324

Nrus 161.	Primum rigorosum iudiciale	Secundum rigorosum
Juris candidatus Franciscus Victor Sopata	subiit die 6 Octobris 1913	subiit die
oriundus Kupferow in Galicia	et sequentia retulit vota: sufficienter Klugmann sufficienter Fierli insufficienter Zoll insufficienter gen sufficienter Katscher	et sequentia retulit vota:
qui teste absolutorio de dato Kamionine die 21 Octobris 1911 N. 62.	Conclusum:	Conclusum:
studia iuridico politica in c. k. Univ. Leopol. ab initio sem. hib. 1906/7 usque ad finem sem. aestivi anni schol. 1910/11	Adprobatur per vota strictissime maiora Katscher	Adprobatur per vota
rite absolvit, ad consequendum gradum doctoris in iure	Reprobatur in 3 menses	Reprobatur in 3 menses

Tertium

subiit die

et sequentia retulit

Conclusum:

Adprobatur per vota

Reprobatur in 3 mens

Tertium rigorosum	Adnotationes
subiit die	
et sequentia retulit vota	
	Die mensis anni
Conclusum:	Doctor iuris renuntiatus est.
Adprobatur per vota	
	h. t. Decanus
Reprobatur in 3 menses	

DFGHJLMNPRSUVXY

326

Nrus 162	Primum rigorosum *iudiciale*	Secundum rigorosum *politicum*
Juris candidatus	subiit die 6 Octobris 1913	subiit die 7 Februarii 1914
Isaël Rubinstein	et sequentia retulit vota:	et sequentia retulit vota:
oriundus Podgórze	sufficienter Krzyżanowski sufficienter Ficzer sufficienter Gorski sufficienter Zoll sufficienter Kalucka	sufficienter Estreicher sufficienter Gorski sufficienter Estreicher sufficienter Kalucka
qui teste absolutorio de dato Cracoviae die 4 Septembris 1913 N. 293.	Conclusum:	Conclusum:
studia iuridico politica in c.k. Alma Cracoviensi ab initio sem. hib. 1909 usque ad finem sem. aestivi anni schol. 1912/13.	Adprobatur per vota praevinia Kalucka	Adprobatur per vota praevinia Kalucka
rite absolvit, ad consequendum gradum doctoris in iure	Reprobatur in 3 menses	Reprobatur in 3 menses

Tertium rigorosum	Adnotationes
historicum	
subiit die 14 Martii 1914.	
et sequentia retulit vota	
sufficienter Ulanowski	
sufficienter Strzelecki	
sufficienter Estreicher	
sufficienter Zoraski	
sufficienter Kutzner	
Conclusum:	Die 17 mensis Martii anni 1914.
Adprobatur per vota praeviis	Doctor iuris renuntiatus est.
Kutzner	Kutzner
Reprobatur in 3 menses	h. t. Decanus

328

zaklobł 6/x i złożył Rzpisno 6/XI 913

Nrus 163

Juris candidatus

Stanislaus Jacobus Wyżykowski

oriundus Miedyka in Galicia

qui teste absolutorio de dato Cracoviae die 26 Augusti 1913 N. 286 studia iuridico politica in U.J. Univ. Cracov. ab initio sem. hib. 1909/10 usque ad finem sem. aestivi anni schol. 1912/13

rite absolvit, ad consequendum gradum doctoris in iure

Primum rigorosum

iudiciale

~~6 Novembris~~ 1913

subiit die ~~X Octobris~~ 1913 ~~6 Octobris~~ 6 Novembris 1913

et sequentia retulit vota:

sufficienter Krzymuski

sufficienter Ficin

insufficienter Zoll

sufficienter Gumowski

sufficienter Kalinka

Conclusum:

Adprobatur per vota Medica Kalinka

Reprobatur in 3 menses

Secundum rigorosum

politicum

subiit die 10 Martii 1914

et sequentia retulit vota:

insufficienter Rostowski

insufficienter Zoll

insufficienter Krzymuski

insufficienter Kalinka

Conclusum:

~~Adprobatur~~ per vota

Reprobatur in 3 menses Kalinka

Iterata vice subiit die 10. Junii 1914 et sequentia retulit vota:

insufficienter Krzymuski

sufficienter Gumowski

sufficienter Zoll

sufficienter Kalinka

Conclusum:

Adprobatur per vota stricte maiora

Kalinka

Tertium r

subiit die 20

et sequentia retulit v

insufficien

insufficien

Conclusum:

Adprobatur per vota

Reprobatur in 3 mens

Tertium rigorosum

historicum

subiit die 20 Julii 1918

et sequentia retulit vota

Adnotationes

insufficiens
Ullmann

insufficiens
Ostreich

insufficiens
Gwöbtmann

Die 29. mensis Julii anni 1918

Doctor iuris renuntiatus est.

Conclusum:

Adprobatur per vota maiora

Reprobatur in ~~3~~ menses

Gwöbtmann

h. t. Decanus

DIGITALISIERUNG

330

Nrus 164

Juris candidatus

Hirsch Bloch

oriundus Cracovia

qui teste absolutorio de dato Cracoviae die 10 Septembris 1913 N. 298 studia iuridico politica in c. r. Univ. Jagell. ab initio sem. hib. 1909/10 usque ad finem sem. aestivi anni scholastici 1912/13.

rite absolvit, ad consequendum gradum doctoris in iure

Primum rigorosum

sub auspiciis

subiit die 7 Octobris 1913

et sequentia retulit vota:

Sufficienter
Wayman
Sufficienter
Fierich
sufficienter Gumin
in Sufficienter
Falkin
Sufficienter
Kutscher

Conclusum:

Adprobatur per vota maiora
Kutscher

~~Reprobatur in 3 menses~~

Secundum rigorosum

politicum

subiit die 7 Februarii 1914

et sequentia retulit vota:

Sufficienter
Wayman
Sufficienter
Wayman
Sufficienter
Estreicher
Sufficienter Kutscher

Conclusum:

Adprobatur per vota praenimis
Kutscher

Reprobatur in 3 menses

Tertium ri
hist
subiit die 13 Ma
et sequentia retulit vo
Sufficien
U
valde
E
Sufficienter
suffic
Conclusum:
Adprobatur per vota
Reprobatur in 3 mens

Tertium rigorosum	Adnotationes
historicum	
subiit die 13 Martii 1914	
et sequentia retulit vota	
sufficienter	
Ulamenkl	
valde bene	
Estreicher	
sufficienter Gorzkowski	
sufficienter Kolischer	
Conclusum:	Die 14 mensis Martii anni 1914.
Adprobatur per vota praecipua	Doctor iuris renuntiatus est.
Kolischer	Kolischer
Reprobatur in 3 menses	h. t. Decanus

DEFGHIJKLMNPRSTUVWXYZ

Nrus 165

Juris candidatus

Emilius Mütze

oriundus Tarnowiae in Galicia

qui teste absolutorio

de dato Cracoviae die 31 Julii 1913 N. 227

studia iuridico politica in c. r. Alma Leopoldina Cracoviensi et Vindobonensi ab initio sem. hib. 1909/10 usque ad finem sem. aestivi anni schol. 1912/13.

rite absolvit, ad consequendum gradum doctoris in iure

Primum rigorosum

insufficiente

subiit die 8 Octobris 1913

et sequentia retulit vota:

Insufficienter
Wegen
insufficienter
Hierzu
Insufficienter
Zulässig.
sufficienter
germ
Insufficienter Kulmcka

Conclusum:

Adprobatur per vota maximâ
Kulmcka

Reprobatur in 3 menses

Secundum rigorosum

politicum

subiit die 4 Februarii 1914.

et sequentia retulit vota:

Insufficienter
Zulässig
Insufficienter
Wegen Unzulässig

Insufficienter Kulmcka

Conclusum:

Adprobatur per vota

Reprobatur in 3 menses Kulmcka

Iterata vice subiit die 5 Maii 1914 et sequentia retulit vota.

Insufficienter
Zulässig
Insufficienter
Wegen Unzulässig
Insufficienter
Petreich

Conclusum
Adprobatur per vota maximâ
Kulmcka

Tertium rigorosum	Adnotationes
Historicum subiit die 16 Julii 1914 et sequentia retulit vota insufficienter Mayer sufficienter Jurovitzky sufficienter Estreicher sufficienter toll cum sufficienter Kutschera Conclusum: Adprobatur per vota maiora Kutschera Reprobatur in 3 menses	Die 17 mensis Julii anni 1914 Doctor iuris renuntiatus est. J. Kutschera h. t. Decanus

334

Nrus 166

Juris candidatus

Eliezer Isac Flek

oriundus

Radlów in Galizien

qui teste absolutorio

de dato Cracoviae die 31 Julii 1913 N. 228

studia iuridico politica

in c. k. Univ. Cracoviensi ab initio sem. hib. 1909/10 usque ad finem sem. aestivi anni schol. 1912/13.

rite absolvit, ad consequendum gradum doctoris in iure

Primum rigorosum

iudiciale

subiit die 9 Octobris 1913

et sequentia retulit vota:

valde bene

Krzymuski

valde bene

Herz

sufficienter

Dolczek.

valde bene Gumplowicz

valde bene Katuscha

Conclusum:

Adprobatur per vota unanimia cum calculo valde bene per vota maiora Katuscha

Reprobatur in 3 menses

Secundum rigorosum

politicum

subiit die 4 Decembris 1913

et sequentia retulit vota:

insufficienter

Brzozowski

sufficienter

Zaleski

sufficienter

Jaworski

sufficienter

Krzymuski

sufficienter Katuscha.

Conclusum:

Adprobatur per vota maiora Katuscha.

Reprobatur in 3 menses

Tertium ri

histo

subiit die 13 Ju

et sequentia retulit vo

insuffici

sufficienter

Suffici

Conclusum:

Adprobatur per vota

Reprobatur in 3 mense

Tertium rigorosum	Adnotationes
historicum	
subiit die 13 Julii 1914	
et sequentia retulit vota	
insufficienter Mauer	
sufficienter Jarosch	
sufficienter Eisenhuth	
sufficienter Tezner	
sufficienter Katscher	
Conclusum:	Die 14 mensis Julii anni 1914
Adprobatur per vota Maier	Doctor iuris renuntiatus est.
Katscher	Katscher
Reprobatur in 3 menses	h. t. Decanus

DEFGHIJKLMNPRSTUVXY

336

Nrus 167

Juris candidatus

Max Reich

oriundus Wadowice

qui teste absolutorio de dato Brzozowiae die 27 Septembris 1913 N. 15.

studia iuridico politica in Un. Cs. Univ. Brzozoviensi ab initio sem. hib. 1909/10 usque ad finem sem. aestivi anni schol. 1912/13.

rite absolvit, ad consequendum gradum doctoris in iure

Primum rigorosum

iudiciale

subiit die 10 Octobris 1913

et sequentia retulit vota:

sufficienter
Krzyżanowski
sufficienter
Zoll Rum.
insufficienter
sufficienter Katneba

Conclusum:

Adprobatur per vota maiora

Katneba

Reprobatur in 3 menses

Secundum rigorosum

politicum

subiit die 26 Martii 1914

et sequentia retulit vota:

sufficienter
sufficienter
sufficienter
sufficienter Katneba

Conclusum:

Adprobatur per vota maximis

Katneba

Reprobatur in 3 menses

Tertium rig

subiit die 7 IV

et sequentia retulit vota

Conclusum:

Adprobatur per vota

Reprobatur in 3 mense

Tertium rigorosum	Adnotationes
Historicum subiit die 7 Maii 1914.	
et sequentia retulit vota insufficienter sufficienter Extreicher sufficienter Schmoller sufficienter Kalkschen	
Conclusum:	Die 9 mensis Maii anni 1914 Doctor iuris renuntiatus est.
Adprobatur per vota del. Kalk Kalkschen	h. t. Decanus
Reprobatur in 3 menses	

338

Nrus 168

Juris candidatus

Casimirus Lokos

oriundus Prohobycz

qui teste absolutorio de dato Charkowiae die 11 Octobris 1913 N. 46

studia iuridico politica in c.r. Univ. Leopoliensi et Charkoviensi ab initio sem. hib. 1908/9 usque ad finem sem. aestivi anni schol. 1912/13.

rite absolvit, ad consequendum gradum doctoris in iure

Primum rigorosum insufficiente

subiit die 13 Octobris 1913

et sequentia retulit vota:

valde bene
Krzyżanowski
sufficienter Jarisch
sufficienter Falcinski
sufficienter Gumowski
sufficienter Kutnecka

Conclusum:

Adprobatur per vota maximia
Kutnecka

Reprobatur in 3 menses

Secundum rigorosum politicum

subiit die 2 Maii 1914

et sequentia retulit vota:

Ehrlich
Pszibram

valde bene
Krzyżanowski
sufficienter Estreicher
sufficienter Kutnecka

Conclusum:

Adprobatur per vota maximia
Kutnecka

Reprobatur in 3 menses

Tertium
fiscl

subiit die 23

et sequentia retulit

suffici

sufficien

sufficient

Conclusum:

Adprobatur per vota

Reprobatur in 3 men

Tertium rigorosum	Adnotationes
Historicum subiit die 23 Julii 1914. et sequentia retulit vota sufficienter Ulmann sufficienter Ehrenfeld sufficienter Swoboda sufficienter Kutschera Conclusum: Adprobatur per vota praeter Kutschera Reprobatur in 3 menses	Die 23 mensis Julii anni 1914 Doctor iuris renuntiatus est. Kutschera h. t. Decanus

DEGHILMNPRSUVXY

Nrus 169

Juris candidatus

Emilius Goldstein

oriundus

Leopoli

qui teste absolutorio

de dato Cracoviae die 6 Septembris 1913 N. 297

studia iuridico politica

in c. r. Univ. Vindobonensi et Cracoviensi ab initio sem. hib. 1909/10 usque ad finem sem. aestivi anni schol. 1912/13.

rite absolvit, ad consequendum gradum doctoris in iure

Primum rigorosum

iudiciale

subiit die 14 Octobris 1913.

et sequentia retulit vota:

Sufficienter

Krzymus

sufficienter Ficzel

valde bene Zolcin

sufficienter Gumi

sufficienter Kutscha

Conclusum:

Adprobatur per vota maxima cum laude

Kutscha

Reprobatur in 3 menses

Secundum rigorosum

politicum

subiit die 14 Martii 1914

et sequentia retulit vota:

Sufficienter

Mannheim

valde bene Schönbauer

valde bene

Krzymowski

valde bene Kutscha

Conclusum:

Adprobatur per vota maxima cum laude valde bene per vota maiora Kutscha

Reprobatur in 3 menses

Tertium

Iuri

subiit die 9

et sequentia retulit

Conclusum:

Adprobatur per vota

Reprobatur in 3 men

Tertium rigorosum	Adnotationes
subiit die 9 Junii 1914.	
et sequentia retulit vota	
rite sufficienter Wlassowski	
sufficienter Swiatlik	
valde bene Estreicher	
sufficienter Kutschera	Die 10 mensis Junii anni 1914
Conclusum:	Doctor iuris renuntiatus est.
Adprobatur per vota maximis Kutschera	Kutschera h. t. Decanus
Reprobatur in 3 menses	

DEGHLDMNPRSUVXY

342

Nrus 170

Juris candidatus

Adamus Nicolaus Kaneczki

oriundus Stanislaviae

qui teste absolutorio de dato Charkoviae die 6 August 1913 N° 282

studia iuridico politica in c. k. Univ. Charkoviensi ab initio sem. hib. 1909/10 usque ad finem sem. aestivi anni schol. 1912/13.

rite absolvit, ad consequendum gradum doctoris in iure

Primum rigorosum iudiciale

subiit die 15 Octobris 1913

et sequentia retulit vota:

sufficienter Krzyanowski
sufficienter Ferro
sufficienter Zolkiewski
sufficienter Gorski
sufficienter Kulmecka

Conclusum:

Adprobatur per vota praeinvia Kulmecka

~~Reprobatur in 3 menses~~

Secundum rigorosum

subiit die

et sequentia retulit vota:

Conclusum:

Adprobatur per vota

Reprobatur in 3 menses

Tertium

subiit die

et sequentia retulit

Conclusum:

Adprobatur per vota

Reprobatur in 3 men

Tertium rigorosum	Adnotationes
subiit die	
et sequentia retulit vota	
	Die mensis anni
Conclusum:	Doctor iuris renuntiatus est.
Adprobatur per vota	
	h. t. Decanus
Reprobatur in 3 menses	

DEFGHIJKLMNPRSTUVXYZ

Nrus 171

Juris candidatus

Adolphus Carolus Zahler

oriundus Stanislaviensis

qui teste absolutorio de dato Cracoviae die 13 Septembris 1913 N. 300

studia iuridico politica in U. C. Univ. Vindobonensi et Cracoviensi ab initio sem. hib. 1909/10 usque ad finem sem. aestivi anni schol. 1912/13.

rite absolvit, ad consequendum gradum doctoris in iure

Primum rigorosum iudiciale

subiit die 15 Octobris 1913

et sequentia retulit vota:

Sufficienter
Wayzer
sufficienter Ziemi
insufficienter Tolcim
sufficienter gimi
sufficienter Kulczycka

Conclusum:

Adprobatur per vota maiora
Kulczycka

~~Reprobatur in 3 menses~~

Secundum rigorosum politicum

subiit die 23 Iulii 1914

et sequentia retulit vota:

Sufficienter
Ehrenfeuchter
sufficienter
Wayzer
sufficienter
Kulczycka

Conclusum:

Adprobatur per vota maximis
Kulczycka

Reprobatur in 3 menses

Tertium r

subiit die

et sequentia retulit v

Conclusum:

Adprobatur per vota

Reprobatur in 3 men

Tertium rigorosum	Adnotationes
subiit die	
et sequentia retulit vota	
	Die mensis anni
Conclusum:	Doctor iuris renuntiatus est.
Adprobatur per vota	
	h. t. Decanus
Reprobatur in 3 menses	

346

Nrus 172

Juris candidatus

Isaac Mendel Aleksandrowicz

oriundus Brzozovicis

qui teste absolutorio de dato Brzozoviae die 16 Octobris 1913 N. 53

studia iuridico politica in c. r. Univ. Leopol. ab initio sem. hib. 1909/10 usque ad finem sem. aestivi omni. schol. 1912/13

rite absolvit, ad consequendum gradum doctoris in iure

Primum rigorosum *indiviale*

subiit die 20 Octobris 1913

et sequentia retulit vota:

sufficienter
sufficienter
sufficienter

Tertium rigorosum

historicum

subiit die 23 Aprilis 1914

et sequentia retulit vota

insufficienter
Ulanowski
insufficienter Schönborn
sufficienter
Estreicher

insufficienter Kutschera

Conclusum:

Adprobatur per vota maiora
Kutschera

Reprobatur in 3 menses

Adnotationes

Die 9 mensis Maii anni 1914

Doctor iuris renuntiatus est.

Kutschera
h. t. Decanus

DEPOSITUM PRO USU EXIMIO

348

Nrus 173

Juris candidatus

Isidorus Fiedukow

oriundus Osnicium in Galicia

qui teste absolutorio de dato Cracoviae die 26 Septembris 1913 N. 12

studia iuridico politica in c.r. Univ. Cracov. ab initio sem. hib. 1909/10 usque ad finem sem. aestivi anni schol. 1912/13.

rite absolvit, ad consequendum gradum doctoris in iure

Primum rigorosum *iudiciale*

subiit die 20 Octobris 1913

et sequentia retulit vota:

insufficienter Krzymuski
sufficienter Ferr
insufficienter Zolkiewski
sufficienter Gumi
sufficienter Kalucka

Conclusum:

Adprobatur per vota maiora Kalucka

~~Reprobatur in 3 menses~~

Secundum rigorosum *politicum*

subiit die 19 Maertii 1914

et sequentia retulit vota:

sufficienter Dabkowski
insufficienter Illanowski
valde bene Estreicher
valde bene Krzymuski
valde bene Kalucka

Conclusum:

Adprobatur per vota maxima cum calculo valde bene per vota maiora

Reprobatur in 3 menses Kalucka

Tertium r… *histo…*

subiit die 29 A…

et sequentia retulit vo…

insuffi…

insufficien…

suffi…

Conclusum: insufficien…

Adprobatur per vota

Reprobatur in 3 mens…

Tertium rigorosum	Adnotationes
historicum	
subiit die 29 Aprilis 1914	
et sequentia retulit vota	
insufficienter Ulanowski	
insufficienter Estreicher	
insufficienter Zoubek	
insufficienter Kutschera	
Conclusum: Doctor iuris renuntiatus est.	
Adprobatur per vota maioia Kutschera	Kutschera h. t. Decanus
Reprobatur in 3 menses	

Die 2 mensis Maii anni 1914.

350

Nrus 174	Primum rigorosum	Secundum rigorosum
Juris candidatus	subiit die 21 Octobris 1913	subiit die 24 Martii 1914
Paulinus Joannes Hayzy	et sequentia retulit vota:	et sequentia retulit vota:
oriundus Dziekanowice in Galicia	sufficienter Wagner sufficienter Ficker sufficienter Zoll in sufficienter Jurin sufficienter Kalucka	sufficienter Schenk Pilzer sufficienter Jaworski sufficienter Chorazewicz sufficienter Wagner sufficienter Kalucka
qui teste absolutorio	Conclusum:	Conclusum:
de dato Chorazyce die 8 Octobris 1913 N. 36.	Adprobatur per vota maximis Kalucka	Adprobatur per vota maximis Kalucka
studia iuridico politica in c.r. Univ. Cracov. ab initio sem. hib. 1909/10 usque ad finem sem. aestivi anni schol. 1912/13.	Reprobatur in 3 menses	Reprobatur in 3 menses
rite absolvit, ad consequendum gradum doctoris in iure		

Tertium ri
subiit die 18. Ju
et sequentia retulit vo
sufficien
valde bene
Suffician
E
sufficienter
Conclusum:
Adprobatur per vota
Reprobatur in 3 mens

Tertium rigorosum	Adnotationes
subiit die 18 Julii 1914	
et sequentia retulit vota rite sufficienter Adamek valde bene Schröbler sufficienter Ehrenreich	
rite sufficienter Kutscher	
Conclusum:	Die 18 mensis Julii anni 1914
Adprobatur per vota maximum Kutscher	Doctor iuris renuntiatus est. Kutscher h. t. Decanus
Reprobatur in 3 menses	

DEPOSITUM PRO GRADU

352

Nrus 175

Juris candidatus

Vladimirus Kindij

oriundus Biaserzna in Galicia

qui teste absolutorio

de dato Leopoli die 22 Novembris 1904 N 152 904/5

studia iuridico politica in c. r. Univ. Leopoliensi ab initio sem. hib. 1899/900 usque ad finem sem. aestivi anni schol. 1902/3

rite absolvit, ad consequendum gradum doctoris in iure

Primum rigorosum politicum

subiit die 23 Octobris 1913

et sequentia retulit vota:

Sufficienter
Rabl
insufficienter
Zaleski
insufficienter
Zaleski
insufficienter Kalinka

Conclusum:

~~Adprobatur per vota~~

Reprobatur in 3 menses

Kalinka

Iterata vice subiit die 3 Februarii 1914 et sequentia retulit vota.

Sufficienter
Rabl
sufficienter
Zaleski
Sufficienter
Krzyżanowski
sufficienter
Kalinka
Approbatur per vota
unanimia
Kalinka

Secundum rigorosum historicum

subiit die 27 Julii 1914

et sequentia retulit vota:

insufficienter
Ulanowski
sufficienter
Strzelbicki
sufficienter
Estreicher
sufficienter
Zaleski
sufficienter
Kalinka

Conclusum:

Adprobatur per vota
Maisels
Kalinka

Reprobatur in 3 menses

Tertium ri
iudici

subiit die 22

et sequentia retulit vo

Sufficien

sufficienter

Conclusum:

Adprobatur per vota

Reprobatur in 3 mens

Tertium rigorosum	Adnotationes
iudiciale	
subiit die 22 Iulii 1918.	
et sequentia retulit vota	
sufficienter Wagner	
sufficienter Gross	
sufficienter Strobl	
Conclusum:	
Adprobatur per vota unanimia	
Reprobatur in 3 menses	
Strobl	
Die 22. mensis Julii anni 1918	
Doctor iuris renuntiatus est.	
Strobl h. t. Decanus	

354

Nrus 176

Juris candidatus

Casimirus Rosislaus Erasmus Kunosza Rosiszewski

oriundus Stanovia

qui teste absolutorio de dato Leopoli die 31 Julii 1913 N. 5585

studia iuridico politica in c. r. Univ. Leopoliensi ab initio sem. hib. 1909/10 usque ad finem sem. aestivi anni schol. 1912/13

rite absolvit, ad consequendum gradum doctoris in iure

Primum rigorosum

iudiciale

subiit die 23 Octobris 1913

et sequentia retulit vota:

Sufficienter
Wigura
sufficienter
Ficzek
insufficienter
Zoll.
sufficienter Gross
sufficienter Kalinka

Conclusum:

Adprobatur per vota maiora
Kalinka

Reprobatur in 3 menses

Secundum rigorosum

politicum

subiit die 2 Martii 1914

et sequentia retulit vota:

Sufficienter
Brzezanowski
sufficienter
Brzezanowski
sufficienter Kalinka

Conclusum:

Adprobatur per vota maioria
Kalinka

Reprobatur in 3 menses

Tertium

histo

subiit die 4 Ju

et sequentia retulit

insufficien

Sufficienter

Conclusum:

Adprobatur per vota

Reprobatur in 3 men

Tertium rigorosum	Adnotationes
historicum subiit die 4 Junii 1919	
et sequentia retulit vota	
insufficienter Eslen sufficienter Jaworo sufficienter Brenicke	
Conclusum:	Die 4 mensis Junii anni 1919.
Adprobatur per vota	Doctor iuris renuntiatus est.
Esbach	Esbach h. t. Decanus
Reprobatur in 3 menses	

DEGHEE
LIMN PRS
UVWXY

356

Nrus 177	Primum rigorosum indivisile	Secundum rigorosum	Tertium
Juris candidatus	subiit die 23 Octobris 1913	subiit die	subiit die
Franciscus Kociołek	et sequentia retulit vota:	et sequentia retulit vota:	et sequentia retulit v
oriundus Słomka	sufficienter Wojny sufficienter ficzel insufficienter Jolcium sufficienter Gumi sufficienter Kalinka		
qui teste absolutorio de dato Cracoviae die 31 Julii 1913 N. 240.	Conclusum:	Conclusum:	Conclusum:
studia iuridico politica in c. k. Univ. Cracoviensi ab initio sem. hib. 1909/10 usque ad finem sem. aestivi anni schol. 1912/13	Adprobatur per vota maiora con. Kalinka ~~pravissima~~ Kalinka	Adprobatur per vota	Adprobatur per vota
rite absolvit, ad consequendum gradum doctoris in iure	Reprobatur in 3 menses	Reprobatur in 3 menses	Reprobatur in 3 men

Tertium rigorosum	Adnotationes
subiit die	
et sequentia retulit vota	
	Die mensis anni
Conclusum:	Doctor iuris renuntiatus est.
Adprobatur per vota	
	h. t. Decanus
Reprobatur in 3 menses	

358

Nrus 178

Juris candidatus

Franciscus Ladislaus Sommerek

oriundus Monasterzyska in Galicia

qui teste absolutorio de dato Cracoviae die 14 Augusti 1912 № 227

studia iuridico politica in c.r. Univ. Jagellonica Cracoviensi ab initio sem. hib. 1908/9 usque ad finem sem. aestivi anni schol. 1911/12

rite absolvit, ad consequendum gradum doctoris in iure

Primum rigorosum
iudiciale

subiit die 25 Octobris 1913

et sequentia retulit vota:

sufficienter Wojny
sufficienter Jelicz
sufficienter Jelicz
sufficienter Gorn
sufficienter Katneka

Conclusum:

Adprobatur per vota praeeminia
Katneka

Reprobatur in 3 menses

Secundum rigorosum
politicum

subiit die 21 Martii 1914

et sequentia retulit vota:

valde bene
valde bene
valde bene Jelicz
valde bene Gorzyczanowski
valde bene
valde bene Katneka

Conclusum:

Adprobatur per vota praeeminia
pro calculo valde bene
per vota praeeminia
Katneka

Reprobatur in 3 menses

Tertium
[illegible]

subiit die 25 [illegible]

et sequentia retulit

[illegible]

sufficienter

sufficien

[illegible]

Conclusum:

Adprobatur per vota

Reprobatur in 3 men

Tertium rigorosum	Adnotationes
historicum.	
subiit die 25 Maii 1914.	
et sequentia retulit vota	
rite	
Mamroth	
insufficienter Gumbleeg	
insufficienter Extrecker	
insufficienter Kutscheka	
Conclusum: rite	
Adprobatur per vota unanimia	
Kutscheka	
Reprobatur in 3 menses	
	Die 26 mensis maii anni 1914
	Doctor iuris renuntiatus est.
	Kutscheka
	h. t. Decanus

360

Nrus 179

Juris candidatus

Carolus Adamus Bochieński

oriundus Cracovia

qui teste absolutorio

de dato Cracoviae die 25 Septembris 1913 L. G.

studia iuridico politica in c. r. Univ. Cracoviensi ab initio sem. hib. 1909/10 usque ad finem sem. aestivi anni schol. 1912/13.

rite absolvit, ad consequendum gradum doctoris in iure

Primum rigorosum

iudiciale

subiit die 25 Octobris 1913

et sequentia retulit vota:

valde bene
Wlazny

valde bene
Goetz

sufficienter
Zoll

valde bene
Gorn

valde bene
Kalinka

Conclusum:

Adprobatur per vota maximia cum calculo valde bene. per vota maiora

Reprobatur ~~in 3 menses~~ Kalinka

Secundum rigorosum

philosophicum

subiit die 24 Aprilis 1914

et sequentia retulit vota:

Officium
Pastrnek

sufficienter
Wrzyszczowski

sufficienter Kalinka

Conclusum:

Adprobatur per vota maximia
Kalinka

Reprobatur in 3 menses

Tertium

subiit die 23

et sequentia retulit

Conclusum:

Adprobatur per vota

Reprobatur in 3 me

Tertium rigorosum	Adnotationes
historicum subiit die 23 Junii 1914 et sequentia retulit vota Hoffleidter Mamroth Vidit hem Sommerbrodt sufficienter Estreicher sufficienter Kutscher Conclusum: sufficienter Adprobatur per vota unanimia Kutscher Reprobatur in 3 menses	Die 30 mensis Junii anni 1914 Doctor iuris renuntiatus est. Kutscher h. t. Decanus

362

Nrus 180

Juris candidatus Berisch

corr. Katzeba ~~Berezowski~~ Feller

oriundus Buczacz in Galicia

qui teste absolutorio de dato Cracoviae die 31 Julii 1913 N. 241.

studia iuridico politica in c.r. Alma Cracoviensi ab initio sem. hib. 1909/10 usque ad finem sem. aestivi anni schol. 1912/13.

rite absolvit, ad consequendum gradum doctoris in iure

Primum rigorosum iudiciale

subiit die 25 Octobris 1913

et sequentia retulit vota:

insufficienter Wittyung

insufficienter Ficin

insufficienter Jellen

insufficienter Gross

insufficienter Katzeba

Conclusum:

~~Adprobatur per vota~~

Reprobatur in 3 menses Katzeba

Iterata vice subiit die 11 Februarii 1914 et sequentia retulit vota.

insufficienter Wittyung

insufficienter Ficin

insufficienter Jellen

insufficienter Gross

insufficienter Katzeba

Conclusum:

Reprobatur per vota maiora Katzeba

Secundum rigorosum politicum

subiit die 16 Maii 1914.

et sequentia retulit vota:

Sufficienter Bross

insufficienter Wittyung

insufficienter Jellen

insufficienter Katzeba

Conclusum:

~~Adprobatur per vota~~

Reprobatur in 3 menses Katzeba

Iterata vice subiit die 21 Septembris 1914 et sequentia retulit vota.

insufficienter Bross

insufficienter Jellen

insufficienter Gross

insufficienter Katzeba

Conclusum:

Adprobatur per vota maiora

Bross

Tertium rigorosum	Adnotationes
historicum subiit die 28 Decembris 1914. et sequentia retulit vota insufficienter Ulanski insufficienter Jaworsky insufficienter Kutschera	Die 28 mensis Decembris anni 1914 Doctor iuris renuntiatus est. Kutschera m. p. h. t. Decanus
Conclusum: Adprobatur per vota maiora Kutschera Reprobatur in 3 menses	

DEFGHIJKLMNPRSTUVXY

364

Nrus 181.

Juris candidatus

Stanislaus Nicolay

oriundus Monasterska in Galicia

qui teste absolutorio

de dato Cracoviae die 2 Octobris 1912. N. 21.

studia iuridico politica in c. k. Univ. Cracov. ab initio sem. hib. 1908/9 usque ad finem sem. aestivi anni schol. 1911/12.

rite absolvit, ad consequendum gradum doctoris in iure

Primum rigorosum politicum

subiit die 25 Octobris 1913

et sequentia retulit vota:

valde bene

satisfecit Rhotert

valde bene Swiderski

valde bene Zoll

valde bene Kalinka

Conclusum:

Adprobatur per vota maxima cum calculo valde bene per viva maiora Kalinka

~~Reprobatur in 3 menses~~

Secundum rigorosum iudiciale

subiit die 24 Junii 1914

et sequentia retulit vota:

sufficienter Krzymus

sufficienter Zoll

sufficienter Kalinka

sufficienter Kalinka

Conclusum:

Adprobatur per vota maxima Kalinka

Reprobatur in 3 menses

Tertium

subiit die 30.

et sequentia retulit

Conclusum:

Adprobatur per vota

Reprobatur in 3 men

Tertium rigorosum	Adnotationes
Historicum subiit die 30. Julii 1914 et sequentia retulit vota sufficienter Ulmann sufficienter Jarotzky sufficienter Estreicher insufficienter Katscher Conclusum: Adprobatur per vota praeter unum Katscher Reprobatur in 3 menses	Die 31. mensis Julii anni 1914 Doctor iuris renuntiatus est. Katscher h. t. Decanus

DEPOSITUM

366

Nrus 182

Juris candidatus

Salim Herzig

oriundus

Tarnopol

qui teste absolutorio

de dato Cracoviae die 1 Octobris 1913 N. 22.

studia iuridico politica

in c. k. Univ. Leopoliensi et Cracoviensi ab initio sem. hib. 1909/10 usque ad finem sem. aestivi anni schol. 1912/13.

rite absolvit, ad consequendum gradum doctoris in iure

Primum rigorosum

indiviale

subiit die 28 Octobris 1913

et sequentia retulit vota:

sufficienter
Krzym
sufficienter
Fiszer
sufficienter
Zoll
insufficienter
Gumi
sufficienter *Katuscha*

Conclusum:

Adprobatur per vota *maiora*
Katuscha

Reprobatur in 3 menses

Secundum rigorosum

publicum

subiit die 7 Maii 1914

et sequentia retulit vota:

sufficienter
Pawlow
sufficienter *Swiebocki*
sufficienter
Wrzyszcz
1.

sufficienter *Katuscha*

Conclusum:

Adprobatur per vota *maiora*
Katuscha

Reprobatur in 3 menses

Tertium

list

subiit die 2

et sequentia retulit

sufficienter
2

insufficienter

sufficienter

Conclusum:

Adprobatur per vota

Reprobatur in 3 men

Tertium rigorosum

historicum

subiit die 30 Januarii 1914

et sequentia retulit vota

Sufficienter
Manowarda
sufficienter
Esch
insufficienter Strzygowski
sufficienter Kubitschek

Conclusum:

Adprobatur per vota maiora
Kubitschek

Reprobatur in 3 menses

Adnotationes

Die 2 mensis Julii anni 1914

Doctor iuris renuntiatus est.

Kubitschek

h. t. Decanus

DEGHILMNPRSUVXYZ

368

Nrus 183

Juris candidatus

Wladislaus Casimirus Kołodziejczyk

oriundus Mogilae in M. Dun. Cons.

qui teste absolutorio de dato Cracoviae die 31 Julii 1913. N. 237.

studia iuridico politica in c.k. Univ. Cracoviensi ad initio sem. hib. 1908/9 usque ad finem sem. aestivi anni schol. 1912/13.

rite absolvit, ad consequendum gradum doctoris in iure

Primum rigorosum iudiciale

subiit die 28 Octobris 1913

et sequentia retulit vota:

sufficienter Krzymuski
sufficienda Ziemek
sufficienter Zoll
sufficiente Germi
sufficienter Kalinka

Conclusum:

Adprobatur per vota praeclarum
Kalinka

Reprobatur in 3 menses

Secundum rigorosum politicum

subiit die 2 Maii 1914

et sequentia retulit vota:

sufficienter Zoll
sufficienter Przyborowski
sufficienter Zoll
sufficienter Kalinka

Conclusum:

Adprobatur per vota praeclarum
Kalinka

Reprobatur in 3 menses

Tertium ri
vest
subiit die 20 M
et sequentia retulit vo
insufficie
Ma
sufficienter
sufficien
Conclusum:
Adprobatur per vota
Reprobatur in 3 men

Tertium rigorosum

Historicum

subiit die 20 Junii 1914

et sequentia retulit vota

insufficienter

Ulanowski

insufficienter Jaworski

insufficienter Kutscheba

Conclusum:

Adprobatur per vota maiora

Kutscheba

Reprobatur in 3 menses

Adnotationes

Die 24 mensis Junii anni 1914

Doctor iuris renuntiatus est.

Kutscheba

h. t. Decanus

370

Nrus 184	Primum rigorosum	Secundum rigorosum	Tertium
Juris candidatus	subiit die 29 Octobris 1913	subiit die	subiit die
Carolus Czernich	et sequentia retulit vota:	et sequentia retulit vota:	et sequentia retulit
oriundus Kamnitz in Silesia	rigorosum sufficienter Klugmann sufficienter Heidl sufficienter Tollinger. sufficienter Gross sufficienter Kutschera		
qui teste absolutorio de dato Cracoviae die 31. Julii 1905 N. 144	Conclusum:	Conclusum:	Conclusum:
studia iuridico politica in c. k. Univ. Vindobonensi et Cracoviensi ab initio sem. hib. 1894/5 usque ad finem sem. hib. anni schol. 1904/5	Adprobatur per vota unanimia Kutschera	Adprobatur per vota	Adprobatur per vota
rite absolvit, ad consequendum gradum doctoris in iure	Reprobatur in 3 menses	Reprobatur in 3 menses	Reprobatur in 3 me

rigorosum

ota:

s

Tertium rigorosum	Adnotationes
subiit die	
et sequentia retulit vota	
	Die mensis anni
Conclusum:	Doctor iuris renuntiatus est.
Adprobatur per vota	
	h. t. Decanus
Reprobatur in 3 menses	

DEFGHIJKLMNPRSTUVXYZ

372

Nrus 185

Juris candidatus

Ezechiel Bunkelblum

oriundus Podgórze

qui teste absolutorio de dato Cracoviae die 31 Julii 1913 N. 264.

studia iuridico politica in c. r. Univ. Cracoviensi ab initio sem. hib. 1909/10 usque ad finem sem. aestivi anni schol. 1912/13.

rite absolvit, ad consequendum gradum doctoris in iure

Primum rigorosum iudiciale

subiit die 29 Octobris 1913

et sequentia retulit vota:

sufficienter
sufficienter
sufficienter
sufficienter
sufficienter Kutnecka

Conclusum:

Adprobatur per vota praeviis Kutnecka

Reprobatur in 3 menses

Secundum rigorosum politicum

subiit die 5 Junii 1914.

et sequentia retulit vota:

sufficienter
sufficienter
sufficienter
sufficienter
sufficienter Kutnecka

Conclusum:

Adprobatur per vota praeviis Kutnecka

Reprobatur in 3 menses

Tertium

subiit die 24

et sequentia retulit

Conclusum:

Adprobatur per vota

Reprobatur in 3 me

Tertium rigorosum

Historicum

subiit die 24 Julii 1914

et sequentia retulit vota

suffragentes
Klaunzer

sufficienter
Ebner

insufficienter Gmelin

sufficienter
Wagner

suffragentes Kutschera

Conclusum:

Adprobatur per vota maiora
Kutschera

Reprobatur in 3 menses

Adnotationes

Die 24 mensis Julii anni 1914

Doctor iuris renuntiatus est.

Kutschera

h. t. Decanus

374

Nrus 186	Primum rigorosum *iudiciale*	Secundum rigorosum *bolizinum*
Juris candidatus	subiit die 30 Octobris 913	subiit die 20 Martii 914
Adolphus Stein	et sequentia retulit vota:	et sequentia retulit vota:
oriundus Leopoli	sufficienter Wagner	Sufficienter Rutkowski
	sufficienter Ficzel	sufficienter Schreiber
qui teste absolutorio	sufficienter Gross	valde bene Wasyanowski
de dato Leopoli die 31 Julii 913 N. 552 ex.	valde bene Schreiber	sufficienter Kalucka
studia iuridico politica in c. k. Univ. Leopoliensi ab initio sem. hib. 909/10 usque ad finem sem. aestivi anni schol. 912/13.	sufficienter Kalucka	
rite absolvit, ad consequendum gradum doctoris in iure	Conclusum:	Conclusum:
	Adprobatur per vota	Adprobatur per vota
	Reprobatur in 3 menses	Reprobatur in 3 menses

Tertium rig *Aristo*
subiit die 4. Jun
et sequentia retulit vot
sufficien
sufficienter
Conclusum:
Adprobatur per vota
Reprobatur in 3 mense

Tertium rigorosum	Adnotationes
Historicum subiit die 4 Junii 1914. et sequentia retulit vota insufficienter Ulanowski sufficienter Estreicher sufficienter Grabowski sufficienter Kalinka Conclusum: Adprobatur per vota maiora Kalinka Reprobatur in 3 menses	Die 4 mensis Junii anni 1914 Doctor iuris renuntiatus est. Kalinka h. t. Decanus

DEGHILMNPRSUVXYZ

376

Nrus 187	Primum rigorosum	Secundum rigorosum	Tertium rig
	sub Litteris		
Juris candidatus	subiit die 4 Novembris 1903	subiit die	subiit die
Josephus Joannes Andreas Holly	et sequentia retulit vota: insufficienter cum insufficienter Kutschera insufficienter Strobl	et sequentia retulit vota:	et sequentia retulit vota
oriundus Bracovia			
qui teste absolutorio de dato Bracoviae die 5 Octobris 1899 N. 23	insufficienter Kutschera		
studia iuridico politica in c. k. Univ. Bracovensi ab initio sem. hib. 1893/4 usque ad finem sem. aestivi anni schol. 1898/9	Conclusum:	Conclusum:	Conclusum:
	Adprobatur per vota	Adprobatur per vota	Adprobatur per vota
	Reprobatur in 3 menses	Reprobatur in 3 menses	Reprobatur in 3 menses
	Kutschera		
rite absolvit, ad consequendum gradum doctoris in iure			

Tertium rigorosum	Adnotationes
subiit die	
et sequentia retulit vota	
	Die mensis anni
Conclusum:	Doctor iuris renuntiatus est.
Adprobatur per vota	
	h. t. Decanus
Reprobatur in 3 menses	

DEFGHIJKLMNOPQRSTUVWXYZ

Nrus 188

Juris candidatus

Norbertus Schkrenyek

oriundus

Leopoli

qui teste absolutorio

de dato Leopoli die 3 Octobris 1913 N. 5725

studia iuridico politica

in c.k. Univ. Leopoliensi ab initio sem. hib. 1909/10 usque ad finem sem. aestivi anni schol. 1912/13.

rite absolvit, ad consequendum gradum doctoris in iure

Primum rigorosum

iudiciale

subiit die 4 Novembris 1913

et sequentia retulit vota:

sufficienter
Krzymus
sufficienter
Dolenga
sufficienter
Jaworowski
sufficienter
Kalinka

Conclusum:

Adprobatur per vota una omnia
Kalinka

Reprobatur in 3 menses

Secundum rigorosum

Politicum

subiit die 28 Februarii 914

et sequentia retulit vota:

sufficienter
Starzyński
sufficienter
Jaworowski
sufficienter
Dolenga
sufficienter
J. Krzymuski

sufficienter
Kalinka

Conclusum:

Adprobatur per vota una omnia
Kalinka

Reprobatur in 3 menses

Tertium rig

historia

subiit die 9 Ju

et sequentia retulit vot

sufficien

valde bene

valde

Conclusum:

Adprobatur per vota

una calculo

per viva

Reprobatur in 3 mense

igorosum
[illegible]
[illegible]brarii 1914
[illegible]
[illegible]
[illegible]

380

Nrus 189

Juris candidatus

Leo Mensch

oriundus Leopoli

qui teste absolutorio de dato Leopoli die 24 Septembris 1913 N. 5720.

studia iuridico politica in c.-r. Univ. Leopoliensi ab initio sem. hib. 1909/10 usque ad finem sem. aestivi anni schol. 1912/13,

rite absolvit, ad consequendum gradum doctoris in iure

Primum rigorosum *iudiciale*

subiit die 4 Novembris 1913

et sequentia retulit vota:

insufficienter Kleyna
insufficienter Jerzek
insufficienter Folcin
insufficienter Gumowski
insufficienter Kulczycka

Conclusum:

~~Adprobatur per vota~~

Reprobatur in 3 menses

Kulczycka

Renota vice subiit die 16 Februarii 1914 et sequentia retulit vota.

sufficienter Kleyna
sufficienter Jerzek
sufficienter Gumowski
insufficienter Folcin
sufficienter Kulczycka

Conclusum:
Adprobatur per vota maiora Kulczycka

Secundum rigorosum

subiit die

et sequentia retulit vota:

Conclusum:

Adprobatur per vota

Reprobatur in 3 menses

Tertium rig

subiit die

et sequentia retulit vota

Conclusum:

Adprobatur per vota

Reprobatur in 3 mense

Tertium rigorosum	Adnotationes
subiit die	
et sequentia retulit vota	
	Die mensis anni
Conclusum:	Doctor iuris renuntiatus est.
Adprobatur per vota	
	h. t. Decanus
Reprobatur in 3 menses	

Dnia 29/XII 1915 L. 393 ex 1915/16
wydano dyplomatorium rektkiego
Uniw. w Pradze Czechiem
akademickiego Mendoka Leona

DEFGHIJKLMNOPRSTUVWXYZ

382

Nrus 190

Juris candidatus

Stanislaus Casimirus Dobronolski

oriundus Rzeszów

qui teste absolutorio de dato Cracoviae die 5 Augusti 1913 N. 294

studia iuridico politica in c.c. Univ. Cracoviensi ab initio sem. hib. 1909/10 usque ad finem sem. aestivi anni schol. 1912/13

rite absolvit, ad consequendum gradum doctoris in iure

Primum rigorosum

iudiciale

subiit die 5 Novembris 1913

et sequentia retulit vota:

valde bene
Wiszniewski
sufficienter
Ficinski
sufficienter
Zollbrecht
sufficienter Jaworzynski
sufficienter Katuscha

Conclusum:

Adprobatur per vota maximis
Katuscha

Reprobatur in 3 menses

Secundum rigorosum

politicum

subiit die 24 Julii 1914.

et sequentia retulit vota:

Schaeffer
Rigler
sufficienter
Wiszniewski
sufficienter
Krzyżanowski
sufficienter Katuscha

Conclusum:

Adprobatur per vota maximis
Katuscha

Reprobatur in 3 menses

Tertium ri
histo
subiit die 28 J
et sequentia retulit vo
sufficie
Suffici
sufficienter
sufficien
Conclusum:
Adprobatur per vota
Reprobatur in 3 mens

Tertium rigorosum

Historicum

subiit die 28 Julii 1916.

et sequentia retulit vota

Insufficienter
Ulmanski
Insufficienter
Estreicher
insufficienter
Swiętek
Insufficienter
Fiedler

Conclusum:

Adprobatur per vota unanimia

Fiedler
h. t. Decanus

Reprobatur in 3 menses

Adnotationes

Die 29 mensis Julii anni 1916

Doctor iuris renuntiatus est.

Fiedler
h. t. Decanus

384

Nrus 191.

Juris candidatus

Ladislaus Constantinus Dawidowicz

oriundus

Skotnobyez

qui teste absolutorio

de dato Leopoli die 31 Julii 1913 N. 5671

studia iuridico politica

in c. r. Univ. Leopoliensi ab initio sem. hib. 1909/10 usque ad finem sem. aestivi anni schol. 1911/12

rite absolvit, ad consequendum gradum doctoris in iure

Primum rigorosum iudiciale

subiit die 5 Novembris 1913

et sequentia retulit vota:

sufficienter
Wrzyszcz
sufficienter Ziorek
sufficienter
Zolkiew.

sufficienter
sufficienter Głombiowski
Katuscha

Conclusum:

Adprobatur per vota unanimia
Katuscha

Reprobatur in 3 menses

Secundum rigorosum politicum

subiit die 11 Martii 1914

et sequentia retulit vota:

sufficienter
Bobrow
sufficienter Głombiowski
sufficienter Jacobowski
sufficienter
Drezyzanowski

sufficienter Katuscha

Conclusum:

Adprobatur per vota unanimia
Katuscha

Reprobatur in 3 menses

Tertium ri
histo

subiit die 11 M

et sequentia retulit vo

sufficie
M
insufficienter

insuffi

Conclusum:

Adprobatur per vota

Reprobatur in 3 mense

Renata
die 16 Sept
et sequent
vota.

insuff.

sufficienter

Sufficie

sufficien

Conclusum
Adprobatur

Tertium rigorosum

historicum

subiit die *11 Maii 1914.*

et sequentia retulit vota

insufficienter

Ulmann

insufficienter

Schrötter

insufficienter

Estreicher

insufficienter

Kalousek

Conclusum:

~~Approbatur per vota~~

Reprobatur in 3 menses

Kalousek

Iterata vice subiit die 16 Septembris 1915 et sequentia retulit vota.

insufficienter

Ulmann.

sufficienter

Schrötter

sufficienter

Estreicher

sufficienter

Kleyn

Conclusum:

Approbatur

Kleyn

Adnotationes

Die *17* mensis *Septembris* anni *1915.*

Doctor iuris renuntiatus est.

Kleyn

h. t. Decanus

Nrus 192

Juris candidatus

Josephus Wojniak

oriundus Krościenko superne in Galicia

qui teste absolutorio de dato Czernowitz die 31 Julii 1913 N. 260.

studia iuridico politica in c.r. Univ. Czernowicensi ab initio sem. hib. 1909/10 usque ad finem sem. aestivi omni scholast. 1912/13,

rite absolvit, ad consequendum gradum doctoris in iure

Primum rigorosum iudiciale

subiit die 6 Novembris 1913

et sequentia retulit vota:

Sufficienter
Wagner
sufficienter Fierich
valde bene Zolkiewski
sufficienter Gross
sufficienter Kulczycka

Conclusum:

Adprobatur per vota maximis
Kulczycka

Reprobatur in 3 menses

Secundum rigorosum politicum

subiit die 7 Maii 1914

et sequentia retulit vota:

Sufficienter
Rosner
sufficienter Grossberg
sufficienter Wagner

Conclusum: sufficienter Kulczycka

Adprobatur per vota maximis
Kulczycka

Reprobatur in 3 menses

Tertium ri

subiit die 14

et sequentia retulit vo

Conclusum:

Adprobatur per vota

Reprobatur in 3 mens

Tertium rigorosum

Historicum

subiit die 14 Julii 1914.

et sequentia retulit vota

Philosophicum

Ulmi

sufficienter

Oesterreich

valde bene Strzygowski

sufficienter Kaluzniacki

Conclusum:

Adprobatur per vota Kaluzniacki

Reprobatur in 3 menses

Adnotationes

Die 15 mensis Julii anni 1914

Doctor iuris renuntiatus est.

Kaluzniacki

h. t. Decanus

Nrus 193

Juris candidatus

Hirsch Bronner

oriundus

Rheinfelden

qui teste absolutorio

de dato Oberwesel die 19 Februarii 1913. N. 108.

studia iuridico politica in c.r. Univ. Bruxellensi ab inviteis sem. hib. 1908/9 usque aest. sem. 1911/12

rite absolvit, ad consequendum gradum doctoris in iure

Primum rigorosum iudiciale

subiit die 7 Novembris 1913

et sequentia retulit vota:

insufficienter
Bergmann
sufficienter
Lion
insufficienter
Zollmann
sufficienter Grün
insufficienter Kulmcke

Conclusum:

Adprobatur per vota stricte maiora
Kulmcke

Reprobatur in 3 menses

Secundum rigorosum politicum

subiit die 26 Februarii 1914

et sequentia retulit vota:

insufficienter
Bergmann
insufficienter
Illoma
insufficienter
Bergmann
insufficienter
Esbach

Conclusum:

~~Adprobatur per vota~~

Reprobatur in 3 menses
Esbach

Iterata vice subiit die 15 Aprilis 1919 et sequentia retulit vota

insufficienter
Krzymowski
Laffert
Esbach
insufficienter
Krzymowski

Conclusum:
Adprobatur per vota
majora
Esbach

Tertium r

subiit die 18

et sequentia retulit v

insuffi

Suffic

Conclusum:

Adprobatur per vota

Reprobatur in 3 mens

Tertium rigorosum

historicum

subiit die 18 Julii 1919.

et sequentia retulit vota

insufficiens
Ulanski.

Sufficiens
Lewon

sufficiens
Estreicher

Conclusum:

Adprobatur per vota majora
Estreicher

Reprobatur in 3 menses

Adnotationes

L. 951.

Dziekanek Wydziału prawa
skreśl. p. Hirszfeld' Bronisławowi
termin reparabacyjny.
Lwów 25/VII 1919.

Die 19 mensis Julii anni 1919

Doctor iuris renuntiatus est.

Estreicher
h. t. Decanus

390

Nrus 194

Juris candidatus

Hersch Epstein

oriundus

Stanislawów

qui teste absolutorio de dato Leopoli die 25 Septembris 1913 N 3749

studia iuridico politica in c.r. Univ. Leopoliense ab initio sem. hib. 1908/9 usque ad finem sem. aestivi omnia scholastica 1911/12

rite absolvit, ad consequendum gradum doctoris in iure

Primum rigorosum

iudiciale

subiit die 8 Novembris 1913

et sequentia retulit vota:

sufficienter

sufficienter

Fiera

sufficienter

Follini

sufficienter Gumi

sufficienter Kalinka

Conclusum:

Adprobatur per vota praeunimia

Kalinka

Reprobatur in 3 menses

Secundum rigorosum

politicum

subiit die 25 Maii 1914

et sequentia retulit vota:

sufficienter

Rost

insufficienter

Krzyżanowski

sufficienter Kalinka

Conclusum:

Adprobatur per vota maiora

Kalinka

Reprobatur in 3 menses

Tertium r

histo

subiit die 27 Oc

et sequentia retulit v

+ sufficie

+ sufficien

+ suffici

Conclusum:

Adprobatur per vota

~~Reprobatur in 3 men~~

Tertium rigorosum

historicum

subiit die *27 Octobris 1925*

et sequentia retulit vota

+ satisficienter
Haubenreißer
satisficienter
Kutschera
sufficienter
Brosinek
+ sufficienter
sufficienter
Kazmierski

Conclusum: *Kazmierski*

Adprobatur per vota *unanimia.*
Kazmierski
prod.

~~Reprobatur in 3 menses~~

Adnotationes

Die *31.* mensis *Octobris* anni *1925*

Doctor iuris renuntiatus est.

Kazmierski
h. t. Decanus

392

Nrus 195

Juris candidatus

Zdzisław Mariamus Hyacinthus Kolkiewicz

oriundus Tarnopol

qui teste absolutorio de dato Cracoviae die 31 Julii 1913 N. 233.

studia iuridico politica in c.k. Univ. Cracoviensi ab initio sem. hib. 1909/10 usque ad finem sem. aestivi anni schol. 1912/13.

rite absolvit, ad consequendum gradum doctoris in iure

Primum rigorosum

politicum

subiit die 12 Novembris 1913

et sequentia retulit vota:

valde bene
Rabl

valde bene
Krzyżanowski

valde bene.
Wagner

valde bene
Zoll

valde bene
Kalucka

Conclusum:

Adprobatur per vota unanimia
cum calculo valde bene
per vota unanimia
Kalucka

Reprobatur in 3 menses

Secundum rigorosum

iudiciale

subiit die 7 Martii 1914

et sequentia retulit vota:

sufficienter
Wagner

sufficienter
Fierz

valde bene
Zoll

sufficienter
Kalucka

Conclusum:

Adprobatur per vota unanimia
Kalucka

Reprobatur in 3 menses

Tertium

Iuss

subiit die 1 M

et sequentia retulit

suffici

suffi

Conclusum:

Adprobatur per vota

Reprobatur in 3 men

Tertium rigorosum

historicum

subiit die 1 Maii 1914.

et sequentia retulit vota

difficilis
Alexander
difficilior Jaworski
sufficiens
Eckstein
insufficienter Kalusek

Conclusum:

Adprobatur per vota praeter Kalusek

Reprobatur in 3 menses

Adnotationes

Die 2 mensis Maii anni 1914.

Doctor iuris renuntiatus est.

Kalusek

h. t. Decanus

DEFGH
JKLMNPRS
UVXY

Nrus 196

Juris candidatus

Hofpredus Schwarz

oriundus Przemyśl

qui teste absolutorio de dato Czernowitz die 31 Julii 1913 N. 266.

studia iuridico politica in c. k. Univ. Vindobonensi Leopoliensi et Czernowitzensi ab initio sem. hib. 1909/10 usque ad finem sem. aestivi anni schol. 1912/13

rite absolvit, ad consequendum gradum doctoris in iure

Primum rigorosum iudiciale

subiit die 14 November 1913

et sequentia retulit vota:

Sufficienter Krzyzanowski

Sufficienter Frezza

valde bene Zoll

sufficienter Gross

sufficienter Kutzleb

Conclusum:

Adprobatur per vota una nimia Kutzleb

Reprobatur in 3 menses

Secundum rigorosum publicum

subiit die 6 Julii 1914.

et sequentia retulit vota:

Sufficienter Rosso

valde bene Estreicher

valde bene Krzyzanowski

valde bene Kutzleb

Conclusum:

Adprobatur per vota unanimia cum calculo valde bene per vota maiora Kutzleb

Reprobatur in 3 menses

Tertium rig

subiit die 28 J

et sequentia retulit vot

Sufficient

Sufficient

Sufficient

Conclusum:

Adprobatur per vota

~~Reprobatur in 3 menses~~

Tertium rigorosum	Adnotationes
historicum subiit die 28 Julii 1915 et sequentia retulit vota Sufficienter Manuela sufficienter Gerbana sufficienter Esterich sufficienter Krzyzanowski Conclusum: Adprobatur per vota unanimia. Krzyzanowski ~~Reprobatur in 3 menses~~	Die 29 mensis Julii anni 1915 Doctor iuris renuntiatus est. Krzyzanowski h. t. Decanus

DEGHIDMNPRSUVXY

396

Nrus 197

Juris candidatus

Abraham Gottsmann

oriundus

Pysemysl

qui teste absolutorio

de dato Leopoli die 14 Octobris 1913 N. 5876

studia iuridico politica

in c. k. Alma. Leopoliensi ab initio sem. hib. 1909/10 usque ad finem sem. aestivi anni schol. 1912/13.

rite absolvit, ad consequendum gradum doctoris in iure

Primum rigorosum
iudiciale

subiit die 14 Novembris 1913

et sequentia retulit vota:

Sufficienter Krzyżanowski
sufficienter Fischer
insufficienter Pollini
sufficienter Gomm
insufficienter Kalucka

Conclusum:

Adprobatur per vota maiora
Kalucka

Reprobatur in 3 menses

Secundum rigorosum
politicum

subiit die 22 Maii 1914

et sequentia retulit vota:

Sufficienter Rutkowski
sufficienter Krzyżanowski
insufficienter Kalucka

Conclusum:

Adprobatur per vota maioria
Kalucka

Reprobatur in 3 menses

Tertium rig
Bilsko

subiit die 15 Ju

et sequentia retulit vot

sufficien
In
insufficienter
sufficien

Conclusum:

Adprobatur per vota

Reprobatur in 3 mense

Tertium rigorosum

Historicum

subiit die 15 Julii 1914.

et sequentia retulit vota

Schaffhäuten

Mahr

insufficienter Gröbling

sufficienter Ehrenfeld

Kulischer

Conclusum: insufficienter Kulischer

Adprobatur per vota Mahr

Kulischer

Reprobatur in 3 menses

Adnotationes

Die 16 mensis Julii anni 1914

Doctor iuris renuntiatus est.

Kulischer

h. t. Decanus

DEGHJKLMNPRSUVXYZ

Nrus 198

Juris candidatus

Josephus Grossinger

oriundus Mikanowa in Galicia

qui teste absolutorio de dato Cracoviae die 10 Octobris 1913 N. 40

studia iuridico politica in c. k. Univ. Cracoviensi ab initio sem. hib. 1908/9 usque ad finem sem. hib. anni schol. 1912/13.

rite absolvit, ad consequendum gradum doctoris in iure

Primum rigorosum
iudiciale

subiit die 15 Novembris 1913

et sequentia retulit vota:

sufficienter
Krzymuski
sufficienter
Lezzi
sufficienter
Dell'Antonio
sufficienter
Grabowski
sufficienter
Katuscha

Conclusum:

Adprobatur per vota *unanimia*
Katuscha

Reprobatur in 3 menses

Secundum rigorosum
politicum

subiit die 2 Julii 1914

et sequentia retulit vota:

Schrenzel
Brzezowski
insufficienter
Krzymuski
insufficienter
Katuscha

Conclusum:

Adprobatur per vota *maioria*
Katuscha

Reprobatur in 3 menses

Tertium rig
iuridi

subiit die 9 De

et sequentia retulit vot
insufficient
Br
insufficien
Insufficient
insufficient

Conclusum:

Adprobatur per vota

Reprobatur in 3 mense

Tertium rigorosum

historicum

subiit die 9 Decembris 1919.

et sequentia retulit vota

insufficienter
Brassloff

insufficienter
Katscher

sufficienter Ebrenberg

insufficienter Jaworsky

Conclusum:

Adprobatur per vota

Reprobatur in 3 menses

Jaworsky

Adnotationes

Die mensis anni

Doctor iuris renuntiatus est.

h. t. Decanus

400

Nrus 199.

Juris candidatus

Joannes Stadnyk

oriundus Kupczynie in Galicia

qui teste absolutorio

de dato Cracoviae die 20 Octobris 1913 N. 61.

studia iuridico politica in c.r. Univ. Cracoviensi ab initio sem. hib. 1908/9 usque ad finem sem. aestivi anni schol. 1912/13.

rite absolvit, ad consequendum gradum doctoris in iure

Primum rigorosum

subiit die 15 Novembris 1913

et sequentia retulit vota:

Rostro

insufficienter

Krzyżanowski

insufficienter Kulischer

Conclusum:

Adprobatur per vota maiora

Kulischer

Reprobatur in 3 menses

Secundum rigorosum

subiit die 5 Novembris 1924

et sequentia retulit vota:

insufficienter

Krzymuski

+ sufficienter

Segel

— sufficienter Polak

Conclusum:

Adprobatur per vota unanimia

Krzymuski

~~Reprobatur in 3 menses~~

Tertium rig

subiit die 25 Mar

et sequentia retulit vot

+ sufficienter

sufficienter

+ sufficien

Sufficienter

Conclusum:

Adprobatur per vota

~~Reprobatur in 3 mense~~

Tertium rigorosum

historicum

subiit die 25 Maii 1925

et sequentia retulit vota

+ sufficienter Gwóźdź

sufficienter Bozerian

+ sufficienter Eckreich

sufficienter Kubale

sufficienter Krzyżanowski

Conclusum:

Adprobatur per vota unanimia

Krzyżanowski decan

~~Reprobatur in 3 menses~~

Adnotationes

Die 26 mensis Maii anni 1925

Doctor iuris renuntiatus est.

Krzyżanowski

h. t. Decanus

DEFGHIJKLMNOPRSTUVXYZ

402

Nrus 200	Primum rigorosum	Secundum rigorosum
	politicum	
Juris candidatus	subiit die 17 Novembris 1913	subiit die
Laurentius Iwiatoslaw Kmicikiewicz	et sequentia retulit vota:	et sequentia retulit vota:
oriundus Dobromirskie in Galicia	Sufficienter Rutkowski insufficienter Krzyżanowski	
qui teste absolutorio de dato Leopoli die 25 Novembris 1912 N. 4968.	insufficienter	
studia iuridico politica in c. k. Univ. Leopoliensi ab initio sem. hib. 1907/8 usque ad finem sem. hib. anni schol. 1911/12	Conclusum:	Conclusum:
	Adprobatur per vota maiora Kutrzeba	Adprobatur per vota
	Reprobatur in 3 menses	Reprobatur in 3 menses
rite absolvit, ad consequendum gradum doctoris in iure		

Tertium rig	
subiit die	
et sequentia retulit vota	
Conclusum:	
Adprobatur per vota	
Reprobatur in 3 mense	

rigorosum

ta:

s

Tertium rigorosum	Adnotationes
subiit die	
et sequentia retulit vota	
	Die mensis anni
Conclusum:	Doctor iuris renuntiatus est.
Adprobatur per vota	
	h. t. Decanus
Reprobatur in 3 menses	

DEFGHIKLMNOPRSTUVWXYZ

Nrus 201

Juris candidatus

Emilius recte Edmundus Polanek

oriundus Tosto in Galicia

qui teste absolutorio de dato Cracoviae die 26 Septembris 1912 N. 6.

studia iuridico politica in c. r. Univ. Leopoliensi et Cracoviensi ab initio sem. hib. 1908/9 usque ad finem sem. aestivi anni schol. 1911/12.

rite absolvit, ad consequendum gradum doctoris in iure

Primum rigorosum

insufficiale

subiit die 18 Novembris 1913

et sequentia retulit vota:

sufficienter
Kolczyński
sufficienter
Ziemek
sufficienter
Zoll
sufficienter
Kulczycka

Conclusum:

Adprobatur per vota plurimia
Kulczycka

Reprobatur in 3 menses

Secundum rigorosum

politicum

subiit die 24 Junii 1914

et sequentia retulit vota:

sufficienter
Rutkowski
sufficienter
Estreicher
sufficienter
Kolczyński
sufficienter
Kulczycka

Conclusum:

Adprobatur per vota plurimia
Kulczycka

Reprobatur in 3 menses

Tertium rig

kiste

subiit die 13 Ju

et sequentia retulit vot

sufficienter

Ul

sufficien

E

sufficien

Conclusum:

Adprobatur per vota

Reprobatur in 3 mens

rigorosum

ienum

unii 1914

ota:

ficienter

Ostreich

ter

Kalusche

peraximâ

Kalusche

es

Tertium rigorosum

historicum

subiit die 13 Junii 1918.

et sequentia retulit vota

rite privatim

Ulanowski

sufficienter

Ostreich

sufficienter

Conclusum:

Adprobatur per vota unanimia

Reprobatur in 3 menses

Adnotationes

Die 13. mensis Junii anni 1918

Doctor iuris renuntiatus est.

h. t. Decanus

DEFGHIJKLMNPRSTUVXYZ

406

Nrus 202.

Juris candidatus

Nicolaus Ferdinandus Zajączkowski

oriundus Wołoska Wieś in Galicia

qui teste absolutorio

de dato Cracoviae die 10 Octobris 1913. Nr 42

studia iuridico politica in c. r. Alma Leopoliense et Cracoviensi ab initio sem. hib. 1909/10 usque ad finem sem. aestivi anni schol. 1912/13.

rite absolvit, ad consequendum gradum doctoris in iure

Primum rigorosum

subiit die 18 Novembris 1913

et sequentia retulit vota:

insufficienter Krzyżanowski

Conclusum:

Adprobatur per vota maiora

~~Reprobatur in 3 menses~~

Secundum rigorosum

subiit die 7 Novembris 1913

et sequentia retulit vota:

insufficienter Krzyżanowski

Conclusum:

~~Adprobatur per vota~~

Reprobatur in 3 menses

Rem. alia. Exp. Dec. 2 Sparzeolum
15/VIII 1914 Postoiano 145. mod. prael. Com. Lwowsk. ex 1913
declaratio. - Kyorici

Nrus 202.

Juris candidatus

Nicolaus Ferdinandus Zajączkowski

oriundus Wołoska Wieś in Galicia.

qui teste absolutorio

de dato Cracoviae die 10 Octobris 1913. Nr 42

studia iuridico politica in c. k. Univ. Leopoliensi et Cracoviensi ab initio sem. hib. 1909/10 usque ad finem sem. aestivi anni schol. 1912/13.

rite absol

quendum

ris in iure

Primum rigorosum

subiit die 18 Novembris 1913

et sequentia retulit vota:

insufficienter

Kluyzm

Kalucka

insufficienter Gross

Conclusum:

Adprobatur per vota maiora

Kalucka

~~Reprobatur in 3 menses~~

Secundum rigorosum

subiit die 7 Novembris 1913

et sequentia retulit vota:

Kalucka

Conclusum:

~~Adprobatur per vota~~

Reprobatur in 3 menses

Kalucka

406

Nrus 202.	Primum rigorosum *iudiciale*	Secundum rigorosum *politicum*
Juris candidatus *Mieczisław* *Fer* *Zaj*	subiit die *18 Novembris* 1913	subiit die *7 Novembris* 1914
oriundus *W* *Gal*	et sequentia retulit vota:	et sequentia retulit vota:
qui teste *Ge*		
de dato *die* 1918.		
studia iur *in* *Sc* *et* *ab* *sem* 1909 *ad* *sem* 1912		
rite absol		
quendum		
ris in iure		

408



Ja Mieczysław Ferdynand Zajączkowski
rodem z Wołoskiej Wsi (Galicya) przystąpił
dnia 15 lipca 1915 r. we Wiedniu do prawni
[illegible] politycznego i złożył
[illegible] approbatur per vota unanimia.
[illegible], dnia 15 lipca 1915 r.
Friedrich Hdb. pr.
Decan

Wiedeń 23/6 915

Stosownie do życzenia wypisa-
nam Panu terminu do powtórzenia
rygorozum politycznego na 15-o
lipca o godz. 10-tej rano E. Bieber
Strasse 2 mieszkanie.

Prof. W. Abraham

VIII Josefstädterstr. 5
2 Tor 4 St. I. 14.
Kohl

Wiedeń 19/6 915

C. k. Ministerstwo pozwoliło Panu
przystąpić do rygorozum prawd-
wodzej Komisyą. Rygorosa odbę-
dzie się bardzo tylko do 15-o lipca
b. r.

Prof. W. Abraham

Tertium
subiit die 12
et sequentia retulit
approbatur
Conclusum:
Adprobatur per vo
~~Reprobatur~~ in 3 n

406

Nrus 202.

Juris candidatus

Mieczislaus Ferd[illegible] Zaj[illegible]

oriundus [illegible]

qui teste [illegible]

de dato [illegible]

die [illegible] 1913.

studia iur[illegible]

in [illegible] Leop[illegible] et [illegible] ab in[illegible] sem[illegible] 1909 [illegible] ad [illegible] sem[illegible] ann[illegible] 1912 [illegible]

rite abso[illegible]

quendum [illegible]

ris in iure [illegible]

Primum rigorosum
iudiciale

subiit die 18 Novembris 1913

et sequentia retulit vota:

Secundum rigorosum
politicum

subiit die 7 Novembris 1913

et sequentia retulit vota:

408

Pan Mieczysław Ferdynand Zajączkowski rodem z Wołoskiej Wsi (Galicya) przystąpił dnia 15 lipca 1915 we Wiedniu do prawniczego rygorozum politycznego i został uznany: approbatur per vota unanimia.

We Wiedniu, dnia 15 lipca 1915 r.

Prodziekan wydz. pr.
[illegible]

Korrespondenz-Karte

An Wohlgeb. Herrn Mieczislaus Zajączkowski in Goisern bei [illegible]

Stempel der aufgebenden Behörde.

Begründung der Portofreiheit.

Erl. d. k. k. Minist. f. Kultus und Unterricht vom 4. Okt. 1914. Zl. 43, 331.

Korrespondenz-Karte

An Wohlgeb. Herrn Mieczislaus Zajączkowski in Goisern bei Ischl

Stempel der aufgebenden Behörde.

Begründung der Portofreiheit.

Erl. d. k. k. Minist. f. Kultus und Unterricht vom 4. Okt. 1914. Zl. 43, 331.

Tertium rigorosum	Adnotationes
historicum	
subiit die 12 Octobris 1915.	
et sequentia retulit vota	
insufficienter Mlawski. insufficienter Estreicher insufficienter Finkelstein insufficienter Kleyn insufficienter Fenn	
Conclusum:	Die 14 mensis Octobris anni 1915.
Adprobatur per vota maiora.	Doctor iuris renuntiatus est.
Fenn h. t. Decanus.	Fenn h. t. Decanus
~~Reprobatur in 3 menses~~	

DEGHJKLMNPRSUVXYZ

Nrus 203

Juris candidatus

Abrahamus Moses Felsriker

oriundus Zator in Galicia

qui teste absolutorio

de dato Cracoviae die 13 Octobris 1913. N. 52.

studia iuridico politica in c.k. Univ. Iagellonica Cracoviensi ab initio sem. hib. 1909/10 usque ad finem sem. aestivi anni schol. 1912/13.

rite absolvit, ad consequendum gradum doctoris in iure

Primum rigorosum

indivisibile

subiit die 19 Novembris 1913

et sequentia retulit vota:

insufficienter Wittmann

sufficienter Zdzitowiecki

insufficienter Zoll.

insufficienter Swoboda

insufficienter Kutrucha

Conclusum:

~~Adprobatur~~ per vota

Reprobatur in 3 menses

Kutrucha

Secundum rigorosum

subiit die

et sequentia retulit vota:

Conclusum:

Adprobatur per vota

Reprobatur in 3 menses

Tertium ri

subiit die

et sequentia retulit vo

Conclusum:

Adprobatur per vota

Reprobatur in 3 mens

rigorosum

ta:

s

Tertium rigorosum	Adnotationes
subiit die	
et sequentia retulit vota	
	Die mensis anni
Conclusum:	Doctor iuris renuntiatus est.
Adprobatur per vota	
	h. t. Decanus
Reprobatur in 3 menses	

D E F G H J K L M N P R S U V W X Y

412

Nrus 204

Juris candidatus

Menasche Lindner

oriundus Stanislaviensis in Galicia

qui teste absolutorio

de dato Leopoli die 31/VII 1913 N. 5615

studia iuridico politica in c. r. Univ. Leopoliensi ab initio sem. hib. 1909/10 usque ad finem sem. aestivi anni schol. 1912/13.

rite absolvit, ad consequendum gradum doctoris in iure

Primum rigorosum iudiciale

subiit die 20 Novembris 1913

et sequentia retulit vota:

Sufficienter Krzyan
Sufficienter Zoll
Sufficienter Gross
Sufficienter Kaluscha

Conclusum:

Adprobatur per vota unanimia
Kaluscha

Reprobatur in 3 menses

Secundum rigorosum politicum

subiit die 22 Julii 1914.

et sequentia retulit vota:

Sufficienter Rosner
Sufficienter Estreicher
Sufficienter Dolenga-Mostowski
Insufficienter Brzezowski
Insufficienter Kaluski

Conclusum:

Adprobatur per vota maiora
Kaluski

Reprobatur in 3 menses

Tertium ri

subiit die

et sequentia retulit vo

Conclusum:

Adprobatur per vota

Reprobatur in 3 mens

rigorosum

ulii 1914.

ota:

Tertium rigorosum	Adnotationes
subiit die	
et sequentia retulit vota	
	Die mensis anni
Conclusum:	Doctor iuris renuntiatus est.
Adprobatur per vota	
Reprobatur in 3 menses	h. t. Decanus

Absolutorium praedare
dictum Lani praesta
me Praesse Anii 11/12 1916
sub L. Dz. pobanego 409
ex 0916/17.

414

Nrus 205

Juris candidatus

Michael Wenicga

oriundus Posnaniae Oborniczka ad Sanok

qui teste absolutorio de dato Leopoli die 6 Junii 1911 N. 3330

studia iuridico politica in c. r. Univ. Leopoliensi ab initio sem. hib. 1906/7 usque ad finem sem. hib. anni schol. 1910/11

rite absolvit, ad consequendum gradum doctoris in iure

Primum rigorosum

politicum

subiit die 20 Novembris 1913

et sequentia retulit vota:

sufficienter
Skrzynski
sufficienter
Kreyczy
sufficienter Estreicher
sufficienter Zoll
sufficienter Kutzleb

Conclusum:

Adprobatur per vota unanimia
Kutzleb

~~Reprobatur~~ in 3 menses

Secundum rigorosum

historicum

subiit die 14 Decembris 1915.

et sequentia retulit vota:

insufficienter
Wl. Konopczyński
insufficienter
Estreicher
sufficienter Skrobiszewski
sufficienter
Kreyczy
sufficienter Zoll

Conclusum:

Adprobatur per vota simplici maiora
Zoll

Reprobatur in 3 menses

Tertium ri
iuri
subiit die 2 Oc
et sequentia retulit vo
sufficie
E
sufficie
sufficie
Conclusum: ~~Zach~~
Adprobatur per vota
Reprobatur ~~in 3 mens~~

rigorosum

ota:

ter

Tertium rigorosum
iudiciale

subiit die *2 Octobris 1916.*

et sequentia retulit vota

sufficienter
Krzyżanowski

sufficienter
Sieroszewski

sufficienter
Jaworski

suffragante Gross

Conclusum: ~~nach~~

Adprobatur per vota *unanimia*
Gross

Reprobatur ~~in 3 menses~~

Adnotationes

Die *4* mensis *Octobris* anni *1916.*

Doctor iuris renuntiatus est.

Gross.

h. t. Decanus

DEFGHJKLMNPRSUVXYZ

Nrus 205

Juris candidatus

Jacobus Borsmann

oriundus Bycjany in Galicia

qui teste absolutorio de dato Leopoli die 6 Novembris 1913 Nr. 5991.

studia iuridico politica in c.r. Univ. Leopoliensi ab initio sem. hib. 1909/10. usque ad finem sem. aestivi anni schol. 1912/13

rite absolvit, ad consequendum gradum doctoris in iure

Primum rigorosum *iudiciale*

subiit die 21 Novembris 1913

et sequentia retulit vota:

sufficienter Krzyanowski

sufficienter Fierich

insufficienter Follini

sufficienter Kutschera

Conclusum:

Adprobatur per vota maiora Kutschera

Reprobatur in 3 menses

Secundum rigorosum *politicum*

subiit die 23 Martii 1914.

et sequentia retulit vota:

sufficienter Ritter Braun

sufficienter Ehrenfeld

sufficienter Krzyanowski

sufficienter Krzyanowski

sufficienter Kutschera

Conclusum:

Adprobatur per vota maiorum Kutschera

Reprobatur in 3 menses

Tertium r

subiit die 12 M

et sequentia retulit v

Conclusum:

Adprobatur per vota

Reprobatur in 3 men

rigorosum

martii 1914.

ota:

ester

Ostreich

ester

ter

Katzenbach

Adnotationes

Tertium rigorosum

historicum

subiit die 12 Maii 1914

et sequentia retulit vota

insuff. Ester

Wlassowski

suffizienter

Ostreich

suffizienter Sehr gut

Zufriedenheit

suffizienter Katzenbach

Conclusum:

Adprobatur per vota

Katzenbach

Reprobatur in 3 menses

Die 12 mensis Maii anni 1914

Doctor iuris renuntiatus est.

Katzenbach

h. t. Decanus

DEGHDMNPRSUVXY

418

Nrus 206

Juris candidatus

Ernest Biberstein

oriundus Tarnopol in Galicia

qui teste absolutorio

de dato Cracoviae die 13 Novembris 1913 N. 91.

studia iuridico politica in c. k. Univ. Iagellonica Cracoviensi ab initio sem. hib. 1909/10 usque ad finem sem. aestivi anni schol. 1912/13.

rite absolvit, ad consequendum gradum doctoris in iure

Primum rigorosum

iudiciale

subiit die 22 Novembris

et sequentia retulit vota:

Sufficienter Krzymus

Valde bene Ficinski

valde bene Galicia

valde bene Gumplowicz

sufficienter Katscher

Conclusum:

Adprobatur per vota maximis cum calculo valde bene per vota maioria Katscher

Reprobatur in 3 menses

Secundum rigorosum

politicum

subiit die 7 Maii 1914

et sequentia retulit vota:

L. Hicael Bilinski

sufficienter Przyjaworski

sufficienter Krzymus

sufficienter Katscher

Conclusum:

Adprobatur per vota maximis Katscher

Reprobatur in 3 menses

Tertium ri

subiit die 17 M

et sequentia retulit vo

sufficien

sufficien

sufficien

Conclusum:

Adprobatur per vota

Reprobatur in 3 men

Tertium rigorosum

Historicum

subiit die 17 Julii 1914.

et sequentia retulit vota

suffic. Wróblewski

sufficienter Estreicher

sufficienter Kutschera

sufficienter Krzymuski

Conclusum: sufficienter

Adprobatur per vota praesidis

Kutschera

Reprobatur in 3 menses

Adnotationes

Die 17 mensis Julii anni 1914

Doctor iuris renuntiatus est.

Kutschera

h. t. Decanus

420

Nrus 207

Juris candidatus

Stanislaus Josephus Skurkociński

oriundus Rzeszów in Galicia

qui teste absolutorio de dato Czerniowce die 5 Augusti 1913 N. 6275

studia iuridico politica in c.k. Univ. Cracoviensi ab initio sem. hib. 1909/10 usque ad finem sem. aestivi omnes schol. 1912/13.

rite absolvit, ad consequendum gradum doctoris in iure

Primum rigorosum

iudiciale

subiit die 22 Novembris 1913

et sequentia retulit vota:

Sufficienter
Kreyer
sufficienter
Zdzitowiecki
sufficienter
Gumi
sufficienter Kalinka

Conclusum:

Adprobatur per vota Kalinka

Reprobatur in 3 menses

Secundum rigorosum

politicum

subiit die 24 Junii 1914

et sequentia retulit vota:

Sufficienter
Rabel
sufficienter
Estreicher
insufficienter
Brzezinowski
—
sufficienter Kalinka

Conclusum:

Adprobatur per vota Kalinka

Reprobatur in 3 menses

Tertium rig
histo

subiit die 16 N

et sequentia retulit vo

sufficien
V

sufficien
E

sufficienter

Conclusum:

Adprobatur per vota

Reprobatur in 3 mens

rigorosum
tium
nii 1914

ota:
ciens
Estreich
ciens
ng Ramsay

er Katheder

maior
Katheder

s

Tertium rigorosum
historicum
subiit die 16 Novembris 1917.

et sequentia retulit vota

insufficienter
Unanimi
insufficienter
Estreicher
insufficienter
Ramsay

Conclusum:

Adprobatur per vota unanimia

~~Reprobatur in 3 menses~~
Ramsay

Adnotationes

Die 17 mensis Novembris anni 1917.

Doctor iuris renuntiatus est.

Ramsay
h. t. Decanus

DEFGHIJKLMNOPQRSTUVWXYZ

422

vide decr. Comis. Prof. 1876 25/7 1913. N. 791.

Nrus 208	Primum rigorosum individuale	Secundum rigorosum
Juris candidatus	subiit die 24 Novembris 1913	subiit die
Stanislaus Skrzybalski	et sequentia retulit vota:	et sequentia retulit vota:
oriundus Kolomyjae	sufficienter Krzymuski sufficienter Zorn sufficienter Jellen. insufficienter Gumi sufficienter Kulmcha	
qui teste absolutorio de dato Cracoviae die 31 Julii 1913 N. 226.	Conclusum:	Conclusum:
studia iuridico politica in c. k. Univ. Leopoliensi et Cracoviensi ab initio sem. hib. 1908/9 usque ad finem sem. aestivi anni schol. 1912/13	Adprobatur per vota maiora Kulmcha	Adprobatur per vota
rite absolvit, ad consequendum gradum doctoris in iure	Reprobatur in 3 menses	Reprobatur in 3 menses

Tertium rig

subiit die

et sequentia retulit vot

Conclusum:

Adprobatur per vota

Reprobatur in 3 mense

Tertium rigorosum	Adnotationes
subiit die	
et sequentia retulit vota	
	Die mensis anni
Conclusum:	Doctor iuris renuntiatus est.
Adprobatur per vota	
	h. t. Decanus
Reprobatur in 3 menses	

424

Nrus 209.

Juris candidatus

Carolus Lichtig

oriundus Podgórze in Galicia.

qui teste absolutorio de dato Cracoviae die 31 Julii 1913 N. 252.

studia iuridico politica in c.r. Univ. Cracoviensi ab initio sem. hib. 1909/10 usque ad finem sem. aestivi omni schol. 1912/13.

rite absolvit, ad consequendum gradum doctoris in iure

Primum rigorosum

iudiciale

subiit die 24 Novembris 1913

et sequentia retulit vota:

sufficienter
Wgiuny
sufficienter
Ficek
insufficienter
Follini
sufficienter Gross
sufficienter Kalucka

Conclusum:

Adprobatur per vota maiora
Kalucka

Reprobatur in 3 menses

Secundum rigorosum

Politicum

subiit die 24 Martii 1914

et sequentia retulit vota:

valde bene
Rabl
sufficienter
Mannheim
sufficienter
Berg Edmund
sufficienter Estreicher
sufficienter Kalucka

Conclusum:

Adprobatur per vota unanimia
Kalucka

Reprobatur in 3 menses

Tertium rig

histo

subiit die 29 Ap

et sequentia retulit vot

insuffi

Insufficie

sufficienter

Suffici

sufficie

Conclusum:

Adprobatur per vota

Reprobatur in 3 mense

Tertium rigorosum

historicum

subiit die *29 Aprilis 1914.*

et sequentia retulit vota

insufficienter
Mertis

Insufficienter
Estreicher

Insufficienter *Swiebawny*

Insufficienter *Jaworski*

Insufficienter *Kutzner*

Conclusum: Doctor iuris renuntiatus est.

Adprobatur per vota *maiora*

Kutscher

Kutscher

h. t. Decanus

Reprobatur in 3 menses

Adnotationes

Nagym Leo. Albert z urgr. wyższenia
z 25/I 1911 Nr. 288.

DEFGHJKLLMNPRSTUVXY

426

Nrus 210

Juris candidatus

Marianus Spólnik

oriundus Tarnów in Galicia

qui teste absolutorio

de dato Cracoviae die 16 Octobris 1913 Nr 56.

studia iuridico politica in c.r. Univ. Jagellonica Cracoviensi ab initio sem. hib. 1909/10 usque ad finem sem. aestivi anni schol. 1912/13.

rite absolvit, ad consequendum gradum doctoris in iure

Primum rigorosum iudiciale

subiit die 25 Novembris 1913

et sequentia retulit vota:

valde bene
Wiszniewski
sufficienter
Zoll
sufficienter
Galecki
sufficienter Gumowski
sufficienter Kutrucka

Conclusum:

Adprobatur per vota maximis
Kutrucka

Reprobatur in 3 menses

Secundum rigorosum politicum

subiit die 26 Maii 1914.

et sequentia retulit vota:

sufficienter
Rostek
insufficienter
Wrzyszczowski
sufficienter
Jaworski
insufficienter Kutrucka

Conclusum:

~~Adprobatur per vota~~

Reprobatur in 3 menses
Kutrucka

Storta rite subiit die 12. Martii 1920 et sequentia retulit vota.

sufficienter
Rostek
sufficienter
Wrzyszczowski
sufficienter
Gumowski
Cz/m. Jacr
v. Wiszniewski
Adv

Tertium rigorosum

historicum

subiit die 17 Novembris 1919

et sequentia retulit vota

sufficienter Bonnichsen

sufficienter Horoblewski

sufficienter Estreicher

insufficienter Kutschera

Conclusum:

Adprobatur per vota

maiora

Reprobatur in 3 menses

Adnotationes

L. 469. ex 1919/20

Rektorat Wydziału z 7/XI 1919
o zgłoszeniu do rygorozum
historycznego pani panowaniem
rygorozum politycznego.

Die 12 mensis Martii anni 1920

Doctor iuris renuntiatus est.

h. t. Decanus

428

Nrus 211.

Juris candidatus

Ignatius

Breiter

oriundus

Podgórze

qui teste absolutorio

de dato Cracoviae die 16 Octobris 1913 N. 55.

studia iuridico politica in c. k. Alma Cracoviensi ab initio sem. hib. 1909/10 usque ad finem sem. aestivi anni schol. 1912/13.

rite absolvit, ad consequendum gradum doctoris in iure

Primum rigorosum iudiciale

subiit die 26 Novembris 1913

et sequentia retulit vota:

sufficienter Krzymuski

sufficienter Leon

sufficienter Zuliński

sufficienter Kutrzeba

Conclusum:

Adprobatur per vota unanimia Kutrzeba

Reprobatur in 3 menses

Secundum rigorosum politicum

subiit die 24 Martii 1914

et sequentia retulit vota:

sufficienter Finkel

sufficienter Leon

sufficienter Zawadzki

insufficienter Krzyżanowski

Sufficienter Krzymuski

insufficienter Kutrzeba

Conclusum:

Adprobatur per vota maiore Kutrzeba

Reprobatur in 3 menses

Tertium r

subiit die 24 M

et sequentia retulit v

Conclusum:

Adprobatur per vota

Reprobatur in 3 mens

rigorosum

...itimum

...maii 1914

...ota:

...ier

...ter

...ter

...ses

Tertium rigorosum

Historicum

subiit die 24 Junii 1914.

et sequentia retulit vota

sufficienter
Ulanowski

sufficienter Sternbergówna

sufficienter
Ostreicher

sufficienter Kutrzeba

Conclusum:

Adprobatur per vota maximi
Kutrzeba

Reprobatur in 3 menses

Adnotationes

Magnum Sen. Act. 25/I 1912 L. 288
z pogorszeniem przyłożenia

Die 24 mensis Junii anni 1914

Doctor iuris renuntiatus est.

Kutrzeba

h. t. Decanus

DEGHILMNPRSUVXYZ

430

Nrus 212

Juris candidatus

Lidon Marianus Iulianus Salomon de Friedberg

oriundus Iasnovo

qui teste absolutorio de dato Brassoviae die 31 Julii 1913 N. 172 studia iuridico politica in c.r. Alma Brassoviensi ab initio sem. hib 1908/9 usque ad finem sem. aestivi anni schol. 1912/13.

rite absolvit, ad consequendum gradum doctoris in iure

Primum rigorosum

prolitimum.

subiit die ~~1[illegible]~~ 16 Decembris 1913

cons. Kutus

et sequentia retulit vota:

Sufficienter
Rapp

insufficienter
Krempaszky

Conclusum:

Adprobatur per vota

maiora
Kalocsa

Reprobatur in 3 menses

Secundum rigorosum

subiit die

et sequentia retulit vota:

insufficienter
Kalocsa

Conclusum:

Adprobatur per vota

Reprobatur in 3 menses

Tertium rig

subiit die

et sequentia retulit vot

Conclusum:

Adprobatur per vota

Reprobatur in 3 mens

Tertium rigorosum	Adnotationes
subiit die	
et sequentia retulit vota	
	Die mensis anni
Conclusum:	Doctor iuris renuntiatus est.
Adprobatur per vota	
	h. t. Decanus
Reprobatur in 3 menses	

Nrus 213

Juris candidatus

Simon Meller

oriundus Polina in Galizia

qui teste absolutorio

de dato Leopoli die 21 Octobris 1913 N. 5928.

studia iuridico politica in c. k. Univ. Leopoliensi ab initio sem. hib. 1909/10 usque ad finem sem. aestivi anni schol. 1912/13.

rite absolvit, ad consequendum gradum doctoris in iure

Primum rigorosum

iudiciale

subiit die 28 Novembris 1913

et sequentia retulit vota:

sufficienter Wagner

insufficienter Schrötter

sufficienter Polzer

insufficienter Rosenblatt

insufficienter Katscher

Conclusum:

~~Adprobatur per vota~~

Reprobatur in 3 menses

Katscher

Iterata vice subiit die 7 Martii 1914 et sequentia retulit vota.

sufficienter Wagner

sufficienter Fiedler

sufficienter Polzer

insufficienter Gross

sufficienter Katscher

Concludam:

Adprobatur per vota

Katscher

Secundum rigorosum

politicum

subiit die 8 Julii 1914

et sequentia retulit vota:

Hoenel

Strzygowski

insufficienter Bergmann

sufficienter Katscher

Conclusum:

Adprobatur per vota

Katscher

Reprobatur in 3 menses

Tertium rig

subiit die

et sequentia retulit vot

Conclusum:

Adprobatur per vota

Reprobatur in 3 mens

Tertium rigorosum	Adnotationes
subiit die	
et sequentia retulit vota	
	Die mensis anni
Conclusum:	Doctor iuris renuntiatus est.
Adprobatur per vota	
Reprobatur in 3 menses	h. t. Decanus

DEFGHIJKLMNPRSTUVWXYZ

vide tom XIII nr 11

Nrus 214	Primum rigorosum	Secundum rigorosum	Tertium rig
Juris candidatus	subiit die 28 Novembris 1913	subiit die	subiit die
Szyja Kleinhaus	et sequentia retulit vota:	et sequentia retulit vota:	et sequentia retulit vo
oriundus Rzeszów in Galicia	insufficienter Wrzyuny insufficienter Strzelbicki sufficienter Zoll in. sufficienter Rosenbicht insufficienter Kaluscha	insufficienter Kaluscha	
qui teste absolutorio de dato Cracoviae die 3 Julii 1913 N. 235 studia iuridico politica in c.r. Univ. Cracoviensi ab initio sem. hib. 1909/10 usque ad finem sem. aestivi anni schol. 1912/13.	Conclusum:	Conclusum:	Conclusum:
	Adprobatur per vota maiora Kaluscha	Adprobatur per vota	Adprobatur per vota
	Reprobatur in 3 menses	Reprobatur in 3 menses	Reprobatur in 3 mens
rite absolvit, ad consequendum gradum doctoris in iure			

rigorosum

vota:

ses

Tertium rigorosum	Adnotationes
subiit die	
et sequentia retulit vota	
	Die mensis anni
Conclusum:	Doctor iuris renuntiatus est.
Adprobatur per vota	
Reprobatur in 3 menses	h. t. Decanus

DEFGHJKLMNPRSUVXY

436

Nrus 215	Primum rigorosum	Secundum rigorosum
	indivisibile	politicum
Juris candidatus	subiit die 29. Novembris 1913	subiit die 14 Martii 1918.
Stephanus Joannis Breyer,	et sequentia retulit vota:	et sequentia retulit vota:
oriundus Tarnów	valde bene Wrzyman	sufficienter Wrzyman
qui teste absolutorio	sufficienter Fierer	sufficienter Jaworski
de dato Cracoviae die 13 Octobris 1913. N. 50	sufficienter Rembelski	sufficienter Rembelski
studia iuridico politica	sufficienter Katuscha	sufficienter Krzyżanowski
in c.k. Univ. Cracoviensi ab initio sem. hib. 1909/10 usque ad finem sem. aestivi anni schol. 1912/13,	Conclusum:	Conclusum:
	Adprobatur per vota maxima Katuscha	Adprobatur per vota maxima
	Reprobatur in 3 menses	~~Reprobatur in 3 menses~~ Rembelski
rite absolvit, ad consequendum gradum doctoris in iure		

Tertium rigorosum

historicum

subiit die 6 Maii 1918.

et sequentia retulit vota

Sufficienter
Mannucci

Sufficienter
Estreicher

Sufficienter
Zdzisław

Conclusum:

Adprobatur per vota unanimia

~~Reprobatur in 3 menses~~

Adnotationes

Die 6 mensis Maii anni 1918.

Doctor iuris renuntiatus est.

h. t. Decanus

DEGLI STUDI DI PISA

Nrus 216

Juris candidatus

Adamus Stephanus Sowelak.

oriundus Rozwadów in Galicia

qui teste absolutorio

de dato Cracoviae die 3 Octobris 1913 N. 26.

studia iuridico politica in c. k. Alma Cracoviensi ab initio sem. hib. 1909/10 usque ad finem sem. aestivi anni schol. 1912/13.

rite absolvit, ad consequendum gradum doctoris in iure

Primum rigorosum iudiciale

subiit die 3 Decembris 1913

et sequentia retulit vota:

sufficienter Krzymuski

sufficienter Wróblewski

sufficienter Finkel

sufficienter Dolecki.

sufficienter Gross

sufficienter Kutschera

Conclusum:

Adprobatur per vota plurimis

Kutschera

Reprobatur in 3 menses

Secundum rigorosum politicum

subiit die 26 Maii 1914

et sequentia retulit vota:

sufficienter Pawlicki

Pawłowski

sufficienter Dolecki

sufficienter Krzyżanowski

sufficienter Jacoby

sufficienter Kutschera

Conclusum:

Adprobatur per vota plurimis

Kutschera

Reprobatur in 3 menses

Tertium ri

subiit die 10 J

et sequentia retulit vo

Conclusum:

Adprobatur per vota

Reprobatur in 3 men

Tertium rigorosum

historicum

subiit die 10 Julii 1914.

et sequentia retulit vota

insufficienter

Wlassak

sufficienter

Ehrenberg

sufficienter

Jaroschy

sufficienter

Kretschmayr

Conclusum:

Adprobatur per vota

maior

Kretschmayr

Reprobatur in 3 menses

Adnotationes

Die 6 mensis decembris anni 1915

Doctor iuris renuntiatus est.

Fickert

h. t. Decanus

DEGHJKLMNPRSUVXY

440

Nrus 217

Juris candidatus

Andreas Vladislaus Bystroń

oriundus Ustroń in ducatu Silesiae

qui teste absolutorio de dato Cracoviae die 31 Julii 1913 N. 239 studia iuridico politica in c. r. Alma Universitate Cracoviensi ab initio sem. hib. 1909/10 usque ad finem sem. aestivi anni schol. 1912/13

rite absolvit, ad consequendum gradum doctoris in iure

Primum rigorosum

indiciale

subiit die 4 Decembris 1913

et sequentia retulit vota:

sufficienter

sufficienter

sufficienter

insufficienter

sufficienter

Conclusum:

Adprobatur per vota maiora

Reprobatur in 3 menses

Secundum rigorosum

politicum

subiit die 7 Martii 1914

et sequentia retulit vota:

sufficienter

sufficienter

sufficienter

sufficienter

sufficienter

Conclusum:

Adprobatur per vota maximis

Reprobatur in 3 menses

Tertium rig

histor

subiit die 12 M

et sequentia retulit vo

insufficienter

sufficienter

sufficien

Conclusum:

Adprobatur per vota

Reprobatur in 3 mens

rigorosum

atii 1914

ta:

Tertium rigorosum

. historicum

subiit die 12 Maii 1914.

et sequentia retulit vota

insufficienter

Adnotationes

Die 15 mensis Maii anni 1914

Doctor iuris renuntiatus est.

h. t. Decanus

Conclusum:

Adprobatur per vota maiora

Reprobatur in 3 menses

442

Nrus 218

Juris candidatus

Stephanus Josephus Kozłowski

oriundus Łódź in Regno Poloniae

qui teste absolutorio de dato Varsoviae die 18 Junii 1913 N. 209.

studia iuridico politica in c. k. Univ. Cracoviensi ab initio sem. hib. 1906/7 usque ad finem sem. aestivi anni schol. 1911/12

rite absolvit, ad consequendum gradum doctoris in iure

Primum rigorosum

subiit die 5 decembris 1913

et sequentia retulit vota:

insufficienter Wisgrill

sufficienter Fierz

insufficienter Zollikofer

insufficienter Kutschera

Conclusum: insufficienter

Adprobatur per vota ~~unanimia~~

Reprobatur in 3 menses Kutschera

Iterata vice subiit die 25 Januarii 1918 et sequentia retulit vota.

Sufficienter Wisgrill

sufficienter Kutschera

sufficienter Schröbler

sufficienter Fierz

Conclusum:

Adprobatur per vota unanimia

Schröbler

Secundum rigorosum

subiit die 23 Februarii 1918.

et sequentia retulit vota:

sufficienter Wisgrill

insufficienter Kutschera

sufficienter Fierz Zumbach

insufficienter Schröbler

Conclusum:

Adprobatur per vota unanimia

Reprobatur in 3 menses

Schröbler

Tertium rigo

subiit die 27 Apr

et sequentia retulit vota

insufficienter

insufficienter

insufficien

Conclusum:

Adprobatur per vota

Reprobatur in 3 menses

Iterata subiit die 1918 et se retulit

Suffici

insufficienter

Conclusum

Adprobatur per va

Tertium rigorosum

Historicum

subiit die 27 Aprilis 1918.

et sequentia retulit vota

insufficienter
Adamek

sufficienter
Estreicher

insufficienter
Grobelny

insufficienter
Krzyżanowski

Conclusum:

~~Adprobatur~~ per vota

Reprobatur in 3 menses

Grobelny

Iterata vice subiit die 27 Junii 1918 et sequentia retulit vota

~~insufficienter~~
~~Adamek~~

sufficienter
Estreicher

insufficienter Grobelny

Conclusum:

Approbatur per vota unanimia

Grobelny

Adnotationes

Die 27 mensis Junii anni 1918

Doctor iuris renuntiatus est.

Grobelny

h. t. Decanus

444

Nrus 219

Juris candidatus

Marcus Reich

oriundus Rzeszów

qui teste absolutorio de dato Cracoviae die 6 Augusti 1913 N. 278

studia iuridico politica in c. k. Univ. Cracoviensi ab initio sem. hib. 1909/10 usque ad finem sem. aestivi anni sc. hol. 1912/13.

rite absolvit, ad consequendum gradum doctoris in iure

Primum rigorosum iudiciale

subiit die 6 Decembris 1913

et sequentia retulit vota:

sufficienter Krzyżanowski
sufficienter Zoll
sufficienter Zoll
sufficienter Gorski
sufficienter Kulischer

Conclusum:

Adprobatur per vota omnium
Kulischer

~~Reprobatur in 3 menses~~

Secundum rigorosum politicum

subiit die 21 Iulii 1914

et sequentia retulit vota:

sufficienter Rhon
sufficienter Swiderski
sufficienter Wyrzykowski
sufficienter Kulischer

Conclusum:

Adprobatur per vota omnium
Kulischer

Reprobatur in 3 menses

Tertium rig
histor

subiit die 7 Ma

et sequentia retulit vota

sufficienter

sufficienter

Conclusum:

Adprobatur per vota

~~Reprobatur in 3 menses~~

Tertium rigorosum

historicum

subiit die 7 Martii 1918.

et sequentia retulit vota

rite sufficienter Breznik

sufficienter Es Breznik

sufficienter Jaworski

Conclusum:

Adprobatur per vota unanimia

~~Reprobatur in 3 menses~~

Jaworski

Adnotationes

Die 7. mensis Martii anni 1918

Doctor iuris renuntiatus est.

Jaworski

h. t. Decanus

446

Nrus 220	Primum rigorosum	Secundum rigorosum	Tertium rigo
	inchoatum		
Juris candidatus Samuel Sawicki	subiit die 6 Decembris 1913 et sequentia retulit vota: sufficienter Krzyżanowski sufficienter Zoll sufficienter Gross sufficienter Kalucka	subiit die et sequentia retulit vota:	subiit die et sequentia retulit vota
oriundus Rzeszów			
qui teste absolutorio de dato Cracoviae die 6 Augusti 1913 N. 279.			
studia iuridico politica in c.r. Univ. Vindobonensi et Cracoviensi ab initio sem. hib. 1909/10 usque ad finem sem. aestivi anni schol. 1912/13.	Conclusum: Adprobatur per vota unanimi Kalucka	Conclusum: Adprobatur per vota	Conclusum: Adprobatur per vota
rite absolvit, ad consequendum gradum doctoris in iure	Reprobatur in 3 menses	Reprobatur in 3 menses	Reprobatur in 3 menses

n rigorosum

vota:

nses

Tertium rigorosum	Adnotationes
subiit die	
et sequentia retulit vota	
	Die mensis anni
Conclusum:	Doctor iuris renuntiatus est.
Adprobatur per vota	
Reprobatur in 3 menses	h. t. Decanus

DEFGHIJKLMNPRSTUVXYZ

448

Nrus 221

Juris candidatus

Stanislaus Franciscus Josephus Datko

oriundus

Bochnia in Galicia

qui teste absolutorio

de dato Cracoviae die 27 Novembris 1913 N. 101

studia iuridico politica

in c. r. Alma Gymnasii Cracoviensi et Cracoviensi ab initio sem. hib. 1909/10 usque ad finem sem. aestivi anni schol. 1912/13

rite absolvit, ad consequendum gradum doctoris in iure

Primum rigorosum

iudiciale

subiit die 9 Decembris 1913

et sequentia retulit vota:

insufficienter
Wojnar
sufficienter
Zoll
insufficienter
Sarnowski
insufficienter
Kalucka

Conclusum:

Adprobatur per vota stricte maiora
Kalucka

Reprobatur in 3 menses

Secundum rigorosum

subiit die

et sequentia retulit vota:

Conclusum:

Adprobatur per vota

Reprobatur in 3 menses

Tertium rig

subiit die

et sequentia retulit vo

Conclusum:

Adprobatur per vota

Reprobatur in 3 mens

n rigorosum

vota:

nses

Tertium rigorosum	Adnotationes
subiit die	
et sequentia retulit vota	
	Die mensis anni
Conclusum:	Doctor iuris renuntiatus est.
Adprobatur per vota	
	h. t. Decanus
Reprobatur in 3 menses	

DEGHILMNPRSUVXY

450

Nrus 222.

Juris candidatus

Adalbertus Grzyś

oriundus

Zator in Galicia

qui teste absolutorio

de dato Cracoviae die 15 Novembris 1913 N. 93.

studia iuridico politica

in c.r. Alma Universitate Cracoviensi ab initio sem. hib. 1908/9 usque ad finem sem. hib. anni schol. 1911/12.

rite absolvit, ad consequendum gradum doctoris in iure

Primum rigorosum

iudiciale

subiit die 9 Decembris 1913

et sequentia retulit vota:

insufficienter Wdżenny

Insufficienter Ferrari

Insufficienter Zoll jun.

insufficienter Wróblewski

insufficienter Kalinka

Conclusum:

Adprobatur per vota stricte maiora Kalinka

Reprobatur in 3 menses

Secundum rigorosum

subiit die

et sequentia retulit vota:

Conclusum:

Adprobatur per vota

Reprobatur in 3 menses

Tertium ri

subiit die

et sequentia retulit vo

Conclusum:

Adprobatur per vota

Reprobatur in 3 mens

Tertium rigorosum	Adnotationes
subiit die	
et sequentia retulit vota	
	Die mensis anni
Conclusum:	Doctor iuris renuntiatus est.
Adprobatur per vota	
	h. t. Decanus
Reprobatur in 3 menses	

452

rite iterum Coens. Prof. Hlo 15/X 1913 N. 76.

Nrus 223	Primum rigorosum	Secundum rigorosum
	individuale	politicum
Juris candidatus	subiit die 9 Decembris 1913	subiit die 9 Martii 1914.
Alexander Casimirus Osiowski	et sequentia retulit vota:	et sequentia retulit vota:
oriundus Holobolin Galicia	sufficienter Krzymus sufficienter Fierek sufficienter Zoll m.p. sufficienter Swoboda	insufficienter Estreicher sufficienter Swoboda sufficienter Krzyżanowski
qui teste absolutorio de dato Cracoviae die 31 Julii 1913 N. 267.	Conclusum:	Conclusum:
studia iuridico politica in c. r. Univ. Leopoliensi et Cracoviensi ab initio sem. aestivi 1906/7 usque ad finem sem. aestivi anni schol. 1912/13.	Adprobatur per vota	Adprobatur per vota majora
rite absolvit, ad consequendum gradum doctoris in iure	Reprobatur in 3 menses	Reprobatur in 3 menses Swoboda

Tertium ri
Fiat
subiit die 13 M
et sequentia retulit vo
sufficienter
sufficien
sufficienter
Conclusum:
Adprobatur per vota
Reprobatur in 3 mens

Tertium rigorosum

Historicum

subiit die 13 Julii 1918.

et sequentia retulit vota

suffitiens Zdekauer

sufficienter Ehrenberg

suffitiens Gerabek

Conclusum:

Adprobatur per vota unanimia

Reprobatur in 3 menses

Adnotationes

Die 15. mensis Julii anni 1918

Doctor iuris renuntiatus est.

Gerabek

h. t. Decanus

454

Nrus 224

Juris candidatus

Eisik Eisner

oriundus

Pyzmysl

qui teste absolutorio de dato Leopoli die 31 Julii 1908 N. 493

studia iuridico politica in c. r. Univ. Leopoliensi ab initio sem. hib. 1895/6 usque ad finem sem. aestivi anni schol. 1907/8.

rite absolvit, ad consequendum gradum doctoris in iure

Primum rigorosum

politicum

subiit die 9 Decembris 1913

et sequentia retulit vota:

Sufficienter
Ebner

sufficienter
Wenzel

sufficienter
Hamparzumow

sufficienter Kutscha

Conclusum:

Adprobatur per vota unanimia
Kutscha

Reprobatur in 3 menses

Secundum rigorosum

historicum

subiit die 22 Julii 1914

et sequentia retulit vota:

sufficienter
Uhanecki

sufficienter
Estreicher

valde bene
Gumplowicz

sufficienter
Krzymus

sufficienter Kutscha

Conclusum:

Adprobatur per vota unanimia
Kutscha

Reprobatur in 3 menses

Tertium r
iuri

subiit die 20 J

et sequentia retulit v

valde b

valde

valde

valde bene

Conclusum:

Adprobatur per vota
valde bene p

Reprobatur in 3 men

Tertium rigorosum

iudicium

subiit die 20 Novembris 1919

et sequentia retulit vota

valde bene
Krzyżanowski
valde bene
Zoth
valde bene
Jaworski
valde bene
Jarosch

Conclusum:

Adprobatur per vota unanimia una, reliquis valde bene per vota unanimia

Reprobatur in 3 menses

Adnotationes

Die 25 mensis Novembris anni 1919.

Doctor iuris renuntiatus est.

h. t. Decanus

DIGITALISIERUNG PROVENIENZ

456

Nrus 225

Juris candidatus

Ludovicus ~~Płód~~ Płódowski
(z. znaiana nazwiska w 1 dokumentach") 27.11.1922
Ludwik Płódowski
dec. h-t

oriundus Lublae in Galicia

qui teste absolutorio de dato Cracoviae die 30 Aprilis 1913 N. 174

studia iuridico politica in c. r. Alma Cracoviensi ab initio sem. hib. 1908/9 usque ad finem sem. hib. anni schol. 1912/13

rite absolvit, ad consequendum gradum doctoris in iure

Primum rigorosum iudiciale

subiit die 10 Decembris 1913

et sequentia retulit vota:

valde bene
Wojnar
sufficienter
Ficzel
valde bene
Gollcin.
valde bene Jaroblewski
valde bene Kutrucka

Conclusum:

Adprobatur per vota maximis cum calculo valde bene per vota maiora
Kutrucka

Reprobatur in 3 menses

Secundum rigorosum politicum

subiit die 13 Octobris 1922

et sequentia retulit vota:

sufficienter
Ficzel
sufficienter
Wojnar
sufficienter
Drozdowski
sufficienter
Wisniewski

Conclusum:

Adprobatur per vota maximis
Drozdowski

Reprobatur in 3 menses

Tertium r
subiit die 28 A
et sequentia retulit v
Conclusum:
Adprobatur per vota
Reprobatur in 3 men

rigorosum

...tobris 1922

...ota:

...ses

Tertium rigorosum	Adnotationes
Historicum subiit die 28 Aprilis 1924 et sequentia retulit vota Sufficienter Sufficienter Sufficienter Conclusum: Adprobatur per vota Reprobatur in 3 menses	L. 6257 ex 1921/22 Res. z 14/9 1917 L. 161301/6399 XII Zerwalito Namiestnictwo w Białej na trzeciny rotowego nazwiska „Głód“ na „Hetmoski“ Skarbowe 27/6 1922 Die 5 mensis Iunii anni 1924 Doctor iuris renuntiatus est. h. t. Decanus

DEFGHJLMNPRSUVXY

458

Nrus 226.

Juris candidatus Michael Pszyrowski

oriundus Pietrzejowa in Galicia

qui teste absolutorio de dato Cracoviae die 19 Septembris 1913 N. 309

studia iuridico politica in U. Ac. Cracoviensi ab initio sem. hib. 1908/9 usque ad finem sem. aestivi anni schol. 1912/13,

rite absolvit, ad consequendum gradum doctoris in iure

Primum rigorosum *indivisile*

subiit die 10 Decembris 1913

et sequentia retulit vota:

sufficienter Wlasyn
sufficienter Heinz
sufficienter Zoll
sufficienter Jarosław
sufficienter Kutrzeba

Conclusum: -

Adprobatur per vota *unanimia* Kutrzeba

Reprobatur in 3 menses

Secundum rigorosum *solitissimum*

subiit die 28 Octobris 1916

et sequentia retulit vota:

sufficienter Wlasyn
sufficienter Krzyżanowski
sufficienter Zoll
sufficienter Gross

Conclusum:

Adprobatur per vota *unanimia* Gross

Reprobatur in 3 menses

Tertium r

subiit die 14 D

et sequentia retulit v

sufficien
sufficien
sufficien

Conclusum:

Adprobatur per vota

Reprobatur in 3 men

rigorosum

tium

tobris 1916

vota:

cember

Klepsch

ester

ssmann

ichsen

Felsenreich

cientur Gmür

mannz

Gmür

ses

Tertium rigorosum

historicum

subiit die 14 Februarii 1917

et sequentia retulit vota

sufficienter

Ulmann

sufficienter Schwöbel

sufficienter

Ehrlich

sufficienter

Klepsch

Conclusum:

Adprobatur per vota mannz

Gmür

Reprobatur ~~in 3 menses~~

Adnotationes

Die 14 mensis Februarii anni 1917

Doctor iuris renuntiatus est.

Gmür

h. t. Decanus

DEGHDMNPRSUVIX

460

vide Decr. Consilii Prof. Acta 27/X 1913 N. 33.

Nrus 227.

Juris candidatus

Isidor Lion

oriundus

Tarnów

qui teste absolutorio

de dato Cracoviae die 28 Octobris 1913 N. 71.

studia iuridico politica in Ces. Regio Universitate Cracoviensi ab initio sem. hib. 1909/10 usque ad finem sem. aestivi anni schol. 1912/13.

rite absolvit, ad consequendum gradum doctoris in iure

Primum rigorosum iudiciale

subiit die 12 Decembris 1913

et sequentia retulit vota:

sufficienter Krzymus
sufficienter Ficro
insufficienter Zoll
sufficienter Jaworzyński
sufficienter Kalucka

Conclusum:

Adprobatur per vota maiora Kalucka

~~Reprobatur in 3 menses~~

Secundum rigorosum politicum

subiit die 28 Aprilis 1915

et sequentia retulit vota:

insufficienter Rosenblatt
insufficienter Zoll
insufficienter Jaworzyński
insufficienter Kalucka

Conclusum:

~~Adprobatur per vota~~

Reprobatur in 3 menses Kalucka

Tertium ri

subiit die

et sequentia retulit vo

Conclusum:

Adprobatur per vota

Reprobatur in 3 mens

N. 33.

rigorosum

ilis 1915.

ota:

Katzschke

Katzschke

461

Tertium rigorosum	Adnotationes
subiit die	
et sequentia retulit vota	
	Die mensis anni
Conclusum:	Doctor iuris renuntiatus est.
Adprobatur per vota	
	h. t. Decanus
Reprobatur in 3 menses	

DEGHI JMLMN PRS UVXY

462

Nrus 228

Juris candidatus

Joannes Stanisko

oriundus Lubaczów in Galicia

qui teste absolutorio de dato Leopoli die 30 Novembris 1910

studia iuridico politica in c. r. Univ. Leopoliensi ab initio sem. hib. 1906/7 usque ad finem sem. aestivi anni schol. 1909/10.

rite absolvit, ad consequendum gradum doctoris in iure

Primum rigorosum

politicum

subiit die 13 Decembris 1913

et sequentia retulit vota:

Schreiber
Brzozowski
sufficienter
Goetz
insufficienter
Krzyżanowski
Kalinka

Conclusum:

Adprobatur per vota maiora
Kalinka

Reprobatur in 3 menses

Secundum rigorosum

historicum

subiit die 31 Januarii 1922

et sequentia retulit vota:

sufficienter
Brzezinski
insufficienter
Kalinka
sufficienter
Swoboda
sufficienter
Estreicher

Conclusum:

Adprobatur per vota maiora
Krzyżanowski
Dec. t. f.

~~Reprobatur in 3 menses~~

Tertium rigorosum

initiale

subiit die 18 Octobris 1922

et sequentia retulit vota

Delevi
Borry
Barvíček

Officiantes
insufficienter
Kaizeny
sufficienter
Fall
sufficienter
Drozynski

Conclusum:

Adprobatur per vota maiora
Drozynski

Reprobatur in 3 menses

Adnotationes

Die 19 mensis Octobris anni 1922

Doctor iuris renuntiatus est.

Drozynski

h. t. Decanus

DEGHIJKLMNPRSTUVXY

464

Nrus 229.

Juris candidatus

Moses Leontovy

oriundus Jaroslaviae

qui teste absolutorio de dato Cracoviae die 19 Junii 1913. N. 210.

studia iuridico politica in c.c. Univ. Leopoliensi et Cracoviensi ab initio sem. hib. 1908/9 usque ad finem sem. hib. 1912/13 omni studiorum tempore rite absolvit, ad consequendum gradum doctoris in iure

Primum rigorosum rudimentale

subiit die 15 decembris 1913

et sequentia retulit vota:

insufficienter Krzymuski
sufficienter Lisik
insufficienter Dulemba
sufficienter Gumplowicz
insufficienter Kutschera

Conclusum:

~~Adprobatur per vota~~

Reprobatur in 3 menses

Kutschera

Rigorosum suum subiit die 19 Junii 1914 et sequentia retulit vota.

Sufficienter Krzymuski
sufficienter Lisik
sufficienter Jaworski
sufficienter Gumplowicz
sufficienter Kutschera

Conclusum:
Adprobatur per vota maioritatis Kutschera

Secundum rigorosum solitarium

subiit die 17/4 1920.

et sequentia retulit vota:

Sufficienter Jaworski
insufficienter Krzymuski
sufficienter Gumplowicz
sufficienter Krzymuski
sufficienter Gumplowicz

Conclusum:

Adprobatur per vota

v. Wilcek
Jaworski

Reprobatur in 3 menses

Tertium ri... Bibl...

subiit die 31 V...

et sequentia retulit vo...

insuffi...
sufficie...
Jaw...
insuffi...
Krzym...

sufficienter Gumplowicz

Conclusum:

Adprobatur per vota

Reprobatur in 3 mens...

rigorosum

1920.

vota:

ses

Tertium rigorosum

Bibliorum

subiit die 31 Julii 1920.

et sequentia retulit vota

insufficienter

Rutsch

sufficienter

Brennich

sufficienter

Estreicher

sufficienter

Swiderski

Conclusum:

Adprobatur per vota

maiora

Jaworski

Reprobatur in 3 menses

Adnotationes

Dr prave

Die 31 VII. 1920 mensis anni

Doctor iuris renuntiatus est.

h. t. Decanus

DEGHDMNPRSUVXY

466

Nrus 230

Juris candidatus

Stanislaus Szczepański

oriundus Rzezawa in Galicia

qui teste absolutorio de dato Cracoviae die 31 Julii 1913 N. 243.

studia iuridico politica in c. k. Univ. Cracoviensi ab initio sem. hib. 1909/10 usque ad finem sem. aestivi omnibus scholis 1912/13.

rite absolvit, ad consequendum gradum doctoris in iure

Primum rigorosum
iudiciale

subiit die 16 Decembris 1913

et sequentia retulit vota:

sufficienter Krzymuski
sufficienter Lewicki
insufficienter Dalcewicz
sufficienter Gumplowicz
sufficienter Katuscha

Conclusum:

Adprobatur per vota maiora Katuscha

Reprobatur in 3 menses

Secundum rigorosum
historicum

subiit die 31 Julii 1914

et sequentia retulit vota:

sufficienter Ellanowski
sufficienter Estreicher
insufficienter Szerer
sufficienter Katuscha

Conclusum:

Adprobatur per vota maiora Katuscha

Reprobatur in 3 menses

Tertium r
politi
subiit die 24 M
et sequentia retulit v
misc
Conclusum:
Adprobatur per vota
Reprobatur in 3 men

m rigorosum
ebitivum
Julii 1914

vota:

ter
Klamowski

ter
Ostreich
Schröbenz

Katzech.

maio 2a
Katzech.

ses

Tertium rigorosum
politivum

subiit die 29 Martii 1922

et sequentia retulit vota

wissenschaftlich
Befähigung

bene sufficienter
Branowsky

sufficienter
Lemanieda

Conclusum:

Adprobatur per vota maiora
Lemanieda

Reprobatur in 3 menses

Adnotationes

Die 29 mensis Martii anni 1922.

Doctor iuris renuntiatus est.

Lemanieda
h. t. Decanus

DEFGHIJKLMNPRSTUVXYZ

468

Nrus 231

Juris candidatus

Thomas Majewski

oriundus Wielen

qui teste absolutorio de dato Gnesnae die 10 Julii 1908 A. 114.

studia iuridico politica in c.r. Univ. Gnesnensi ab initio sem. hib. 1903/4 usque ad finem sem. hiberni anni schol. 1907/8.

rite absolvit, ad consequendum gradum doctoris in iure

Primum rigorosum
historicum

subiit die 16 Decembris 1913

et sequentia retulit vota:

sufficienter Ulanowski
sufficienter Estreicher
sufficienter Piekosiński
sufficienter Kalinka

Conclusum:

Adprobatur per vota quatuor
Kalinka

Reprobatur in 3 menses

Secundum rigorosum
politicum

subiit die 12. Martii 1914.

et sequentia retulit vota:

Laffrain
Pilat
sufficienter Zakrzewski
sufficienter Estreicher
sufficienter Kutrzeba

Conclusum:

Adprobatur per vota quatuor
Kutrzeba

Reprobatur in 3 menses

Tertium r
inrid

subiit die 16

et sequentia retulit v

Sufficien
valde ben
valde be
valde be

Conclusum:

Adprobatur per vota
cum calcul
per vota
Reprobatur in 3 me

n rigorosum
tium
Iulii 1914.

vota:
ens
Pfl Baer
cuber
Julium
ienter
Bergmann
ber Kaluscha
praesidio
Kaluscha
ses

Tertium rigorosum
iudiciale

subiit die 16 Iulii 1914.

et sequentia retulit vota

Sufficienter
Bergmann
valde bene
Rosenblatt
valde bene
Julium
valde bene
Gurin
valde bene Kaluscha

Conclusum:

Adprobatur per vota praesidia
cum calculo valde bene
per vota maiora
Reprobatur in 3 menses Kaluscha

Adnotationes

Die 31 mensis Julii anni 1914

Doctor iuris renuntiatus est.

Kaluscha
h. t. Decanus

DEFGHIJKLMNPRSTUVXYZ

Nrus 232.

Juris candidatus

Thaddaeus Vincentius Sienkowienski

oriundus

Kamionka in Galicia

qui teste absolutorio de dato Cracoviae die 31 Julii 1913 No 231.

studia iuridico politica in c. k. Univ. Cracoviensi ab initio sem. hib. 1909/10 usque ad finem sem. aestiv. anni schol. 1912/13,

rite absolvit, ad consequendum gradum doctoris in iure

Primum rigorosum

indiciale

subiit die 9 Decembris 1913.

et sequentia retulit vota:

sufficienter Krzymus

sufficienter Sicz

sufficienter Jaworzyn

insufficienter Gumowski

sufficienter Katuszka

Conclusum:

Adprobatur per vota maiora Katuszka

Reprobatur in 3 menses

Secundum rigorosum

politicum

subiit die 6 Maii 1914.

et sequentia retulit vota:

insufficienter Chłapowski

sufficienter Krzyżanowski

sufficienter Katuszka

Conclusum:

Adprobatur per vota maiora Katuszka

Reprobatur in 3 menses

n rigorosum
itiorum
maii 1914

vota:
Kaminski
Stroz

ter
Krzyzanowski

ter *Katucka*

maiora
Katucka

nses

Tertium rigorosum
historicum
subiit die *29 Martii 1917.*

et sequentia retulit vota

sufficienter
Kaminski
sufficienter *Gawronski*
sufficienter
Ehrenfeuchter
sufficienter
Kopera

Conclusum:

Adprobatur per vota *unanimia*
Gmn

~~Reprobatur in 3 menses~~

Adnotationes

Die *29* mensis *Martii* anni *1917.*

Doctor iuris renuntiatus est.

Gmn
h. t. Decanus

DIGITALIZACE PRUVOD

vide decr. Cons. Prof. No 16/I 1913 N. 761.

Nrus 233

Juris candidatus

Franciscus Szymanowicz

oriundus Zaklikzyn in Galicia

qui teste absolutorio

de dato Cracoviae die 31 Julii 1913 N. 235

studia iuridico politica in c. k. Alma Vindobonensi et Cracoviensi ab initio sem. hib. 1907/8 usque ad finem sem. aestiv. anni schol. 1912/13.

rite absolvit, ad consequendum gradum doctoris in iure

Primum rigorosum

iudiciale

subiit die 17 Decembris 1913

et sequentia retulit vota:

insufficienter
Krzymuski
insufficienter
Horz
insufficienter
Pollini
sufficienter Gumplowicz
insufficienter Kalousek

Conclusum:

~~Adprobatur per vota~~

Reprobatur in 3 menses Kalousek

Iterata vice subiit die 20 Julii 1914 et sequentia retulit vota.

insufficienter
Krzymuski
sufficienter
Pollini
sufficienter
Rosenblatt
insufficienter Gumplowicz
Schuster
Pebny

Conclusum:
adprobatur per vota maiora
Pebny

Secundum rigorosum

politicum

subiit die 23 Aprilis 1918.

et sequentia retulit vota:

Schuster
Jaworski
sufficienter
Krzymuski
sufficienter Gumplowicz
insufficienter
Krzymuski

Conclusum:

Adprobatur per vota maiora

Reprobatur in 3 menses Gumplowicz

Tertium rigorosum

Historicum

subiit die 22 Junii 1918.

et sequentia retulit vota

iam sufficienter
Ulanowski
sufficienter
Estreicher
sufficienter Zawadzki

Conclusum:

Adprobatur per vota una voce

Reprobatur in 3 menses

Zawadzki

Adnotationes

Die 25. mensis Junii anni 1918

Doctor iuris renuntiatus est.

Zawadzki
h. t. Decanus

474

Nrus 234	Primum rigorosum	Secundum rigorosum	Tertium r
Juris candidatus	politicum		
Carolus Friser	subiit die 17 Decembris 1913	subiit die	subiit die
oriundus Subaczónyi	et sequentia retulit vota: Sufficienter Probatum Sufficienter Probatum Sufficienter Probatum	et sequentia retulit vota:	et sequentia retulit v
qui teste absolutorio de dato Cracoviae die 31 Julii 1913. N. 254 studia iuridico politica in c. r. Alma Leopoliensi et Cracoviensi ab initio sem. hib. 1909/10 usque ad finem sem. aest. anni schol. 1912/13.	Conclusum:	Conclusum:	Conclusum:
	Adprobatur per vota maniss. Katzenbach	Adprobatur per vota	Adprobatur per vota
	Reprobatur in 3 menses	Reprobatur in 3 menses	Reprobatur in 3 men
rite absolvit, ad consequendum gradum doctoris in iure			

n rigorosum

vota:

ses

Tertium rigorosum	Adnotationes
subiit die	
et sequentia retulit vota	
	Die mensis anni
Conclusum:	Doctor iuris renuntiatus est.
Adprobatur per vota	
	h. t. Decanus
Reprobatur in 3 menses	

DEFGHIJKLMNPRSUVXY

476

Nrus 235	Primum rigorosum insufficienter	Secundum rigorosum
Juris candidatus	subiit die 18 Decembris 1913	subiit die
Stephanus Koleski oriundus Przemysl	et sequentia retulit vota:	et sequentia retulit vota:
qui teste absolutorio de dato Cracoviae die 16 Augusti 1912. N. 228	insufficienter Krzymuski insufficienter Finkel insufficienter Dorn sufficienter gnmis insufficienter Kalinka	
studia iuridico politica in c. r. Alma Cracoviensi ab initio sem. hib. 1907/8 usque ad finem sem. aestivi anni scholastici 1911/12	Conclusum: ~~Adprobatur per vota~~	Conclusum: Adprobatur per vota
rite absolvit, ad consequendum gradum doctoris in iure	Reprobatur in 3 menses Kalinka Renata vice subiit die 22 Julii 1914 et sequentia retulit vota.	Reprobatur in 3 menses
	sufficienter Krzymuski insufficienter Finkel sufficienter Rosenkranz sufficienter gnmis sufficienter Kalinka	
	Conclusum: Adprobatur per vota maiora Kalinka	

Tertium r

subiit die

et sequentia retulit

Conclusum:

Adprobatur per vota

Reprobatur in 3 me

n rigorosum

vota:

ses

Tertium rigorosum	Adnotationes
subiit die	
et sequentia retulit vota	
	Die mensis anni
Conclusum:	Doctor iuris renuntiatus est.
Adprobatur per vota	
	h. t. Decanus
Reprobatur in 3 menses	

DEFGHIJKLMNOPQRSTUVWXYZ

478

Nrus 236

Juris candidatus

Franciscus Skiba

oriundus Targowiska in Galicia

qui teste absolutorio de dato Cracoviae die 9 Decembris 1913 N. 107

studia iuridico politica in c.r. Univ. Cracoviensi ab initio sem. hib. 1909/10 usque ad finem sem. aestivi anni schol. 1912/13.

rite absolvit, ad consequendum gradum doctoris in iure

Primum rigorosum

subiit die 18 Decembris 1913

et sequentia retulit vota:

Sufficienter Kleyna

Sufficienter Ziera

Insufficienter Zaleski

Sufficienter Kulczycka

Conclusum: Sufficienter Kulczycka

Adprobatur per vota maiora Kulczycka

Reprobatur in 3 menses

Secundum rigorosum

subiit die 14 Novembris 1917.

et sequentia retulit vota:

Insufficienter Kulczycka

Sufficienter Kleyna

Sufficienter Swiebocka

Sufficienter Swiebocka

Conclusum: Sufficienter

Adprobatur per vota Maiora

Reprobatur in 3 menses Swiebocka

Tertium r

subiit die 21 D

et sequentia retulit v

Sufficien

Sufficien

Sufficien

Conclusum:

Adprobatur per vota

Reprobatur in 3 me

n rigorosum
itiosum
vembris 1917.
vota:
enter
Kutsch
ienter
Kayser
Schreiber
cientes.
Bergmann
Meisner
ses
Schreiber

Tertium rigorosum
historicum

subiit die 21 Januarii 1918.

et sequentia retulit vota

sufficienter
Ulmann
sufficienter
Eckstein
sufficienter
Kayser
sufficienter

Conclusum:

Adprobatur per vota unanimia

Reprobatur ~~in 3 menses~~

Schreiber

Adnotationes

Die 21. mensis Januarii anni 1918

Doctor iuris renuntiatus est.

Schreiber

h. t. Decanus

DEFGHI
KLMNOPRSTUVWXYZ

480

Nrus 237

Juris candidatus

corr. Katuscha

Herman Halpern

oriundus

corr. Katuscha

Dobromil

qui teste absolutorio

de dato Leopoli die 27 Junii 1913 N. 5423

corr. Katuscha

studia iuridico politica in c. k. Univ. Leopoliensi ab initio aestivi sem. 1908/9 usque ad finem hiberni sem. anni schol. 1910/12.

corr. Katuscha

rite absolvit, ad consequendum gradum doctoris in iure

Primum rigorosum
iudiciale

subiit die 18 Decembris 1913

et sequentia retulit vota:

sufficienter
Krzymuski
sufficienter Finger
insufficienter Zallinski
sufficienter Gorski
sufficienter Katuscha

Conclusum:

Adprobatur per vota maiori
Katuscha

Reprobatur in 3 menses

Secundum rigorosum
politicum

subiit die 9 Martii 1918.

et sequentia retulit vota:

sufficienter Krzymuski
sufficienter Estreicher
sufficienter Gorzkowski
sufficienter Krzyżanowski

Conclusum:

Adprobatur per vota unanimia

~~Reprobatur in 3 menses~~

Gorzkowski

Tertium r
hist

subiit die 29

et sequentia retulit v

Conclusum:

Adprobatur per vota

Reprobatur in 3 men

n rigorosum
itimum
Martii 1918.

vota:

uter
Krzymuski

der
etreten

röblewski

der
siamowski

unanimia

ses
röblewski

Tertium rigorosum
historicum
subiit die 29 Julii 1918.

et sequentia retulit vota

insufficienter
Ulanowski

sufficienter
Eckreiter

sufficienter
Gröblewski

Conclusum:

Adprobatur per vota maiora

Reprobatur in ~~3~~ menses
Gröblewski

Adnotationes

Die 30. mensis Julii anni 1918

Doctor iuris renuntiatus est.

Gröblewski
h. t. Decanus

DEGRUYTER

482

Nrus 238	Primum rigorosum *iudiciale*	Secundum rigorosum *potitum*
Juris candidatus	subiit die 8 Januarii 19[illegible]	subiit die 27 Martii 1925
Joannes Hugo Robaczewski	et sequentia retulit vota:	et sequentia retulit vota:
oriundus Dobrowa in Galicia	Sufficienter Krzymus Sufficienter Finck	Sufficienter Sufficienter Zumanieski Sufficienter Krzymus
qui teste absolutorio		
de dato Cracoviae die 31 Julii 1912 N. 244	insufficienter gum Sufficienter Jaworski Sufficienter Kaluscha	Conclusum:
studia iuridico politica in c. r. Univ. Cracoviensi ab initio sem. hib. 1909/10 usque ad finem sem. aestivi anni schol. 1912/13.	Adprobatur per vota maiora Kaluscha	Adprobatur per vota unanimia. Krzymus dec.
	Reprobatur in 3 menses	~~Reprobatur in 3 menses~~
rite absolvit, ad consequendum gradum doctoris in iure		

Tertium rigorosum *historicum*
subiit die 11. De[illegible]
et sequentia retulit v[illegible] insufficient[illegible] Krzymus sufficienter Kaluscha sufficienter Finck sufficien[illegible]
Conclusum:
Adprobatur per vota ma[illegible]
Reprobatur in 3 me[illegible]

m rigorosum

tium

Martii 1925

vota:

ienter

mmaniter

iciter

Kaufmann

cum laude

Kaufmann

dec.

ases

Tertium rigorosum

Historicum

subiit die 11. Octobris 1926

et sequentia retulit vota

insufficienter

Wöhrmann

sufficienter

Kastner

sufficienter

Brenner

sufficienter

Ehrlich

Conclusum:

Adprobatur per vota

majora

Ehrlich

Reprobatur in 3 menses

Adnotationes

Die 12 mensis Octobris anni 1926

Doctor iuris renuntiatus est.

Ehrlich

h. t. Decanus

DEGHJKLMNPRSUVXY

484

Nrus 239	Primum rigorosum	Secundum rigorosum
	iudiciale	historicum
Juris candidatus	subiit die 12 Januarii 1914	subiit die 30 Aprilis 1914
Casimirus Kuchorzyk	et sequentia retulit vota:	et sequentia retulit vota:
oriundus Kozlowa in Galicia	Sufficienter Wrzesny Sufficienter Fierek Sufficienter Jellowski insufficienter gen. Sufficienter Kutzeba	sufficienter Ulanowski sufficienter Schmidt sufficienter Estreicher sufficienter Wrzesny sufficienter Kutzeba
qui teste absolutorio	Conclusum:	Conclusum:
de dato 12 Augusti 1913	Adprobatur per vota maiora	Adprobatur per vota unanimia
studia iuridico politica in c. k. Univ. Cracoviensi ab initio sem. hib. 1908/9 usque ad finem sem. aestivi anni schol. 1912/13.	Kutzeba	Kutzeba
	Reprobatur in 3 menses	Reprobatur in 3 menses
rite absolvit, ad consequendum gradum doctoris in iure		

Tertium r
subiit die 7 Ju
et sequentia retulit v
Sufficien Wrz Sufficien
Conclusum:
Adprobatur per vota
Reprobatur in 3 men

n rigorosum
tertium
Aprilis 1914

vota:

sentor

Hanuschi"

Grumbaum

icnter

Ehrlich

enter

Wegner

nter Kalousek

generalissimo

Kalousek

nses

Tertium rigorosum
sollicitum

subiit die 7 Julii 1914

et sequentia retulit vota

Sufficienter
Wd Mrozek

sufficienter
Rozycki

sufficienter
Wegner

sufficienter Kalousek

Conclusum:

Adprobatur per vota praeiicimus
Kalousek

Reprobatur in 3 menses

Adnotationes

Die 8 mensis Julii anni 914

Doctor iuris renuntiatus est.

Kalousek

h. t. Decanus

DEFGH
IJKLMNOPRS
TVXYZ

Nrus 240	Primum rigorosum indiviale	Secundum rigorosum politicum
Juris candidatus Stanislaum Stadnicum Tylka.	subiit die 14 Januarii 1914	subiit die 18 Octobris 1915
oriundus Simanowa in Galicia	et sequentia retulit vota:	et sequentia retulit vota:
qui teste absolutorio de dato Cracoviae die 30 Septembris 1913. N. 18"	sufficienter Wayman sufficienter Jaworski sufficienter Zoll. sufficienter Jan sufficienter Kalucha	valde bene Ranzanowski valde bene Estreicher valde bene fierek
studia iuridico politica in c. r. Alma Cracoviensi ab initio sem. hib. 1909/10 usque ad finem sem. aestivi anni schol. 1912/13.	Conclusum:	Conclusum:
	Adprobatur per vota paucorum Kalucha	Adprobatur per vota unanimi cum calculo „valde bene" per vota majora.
	Reprobatur in 3 menses	~~Reprobatur in 3 menses~~ fierek h. l. decanus
rite absolvit, ad consequendum gradum doctoris in iure		

Tertium
subiit die 22
et sequentia retulit
Conclusum:
Adprobatur per vota
Reprobatur in 3 me

Tertium rigorosum	Adnotationes
historicum	
subiit die 22. Novembris 1915.	
et sequentia retulit vota	
insufficienter Mlanowski	
sufficienter Estreicher	
insufficienter Horoblewski	
insufficienter Herzl	
insufficienter Kleyn	
Conclusum:	
Adprobatur per vota majora	
Herzl h. t. decanus	
Reprobatur in 3 menses	
Die 23 mensis Novembris anni 1915.	
Doctor iuris renuntiatus est.	
Herzl h. t. Decanus	

DEFGHIJKLMNOPRSTUVXYZ

488

vide decr. Cons. Prof. Nro 14/6 1913 N. 703.

Nrus 241.	Primum rigorosum	Secundum rigorosum
Juris candidatus	subiit die 17 Januarii 1914	subiit die 23 Julii 1914.
David Wagner	et sequentia retulit vota:	et sequentia retulit vota:
oriundus Kolomyjae	sufficienter Krzyżanowski sufficienter Jaworski sufficienter Fallenstein sufficienter Gumowski sufficienter Kalucki	Sufficienter Bystrzonowski sufficienter Eslun valde bene Wróblewski sufficienter Fallenstein sufficienter Kalucki
qui teste absolutorio de dato Cracoviae die 7 Augusti 1913 N. 283	Conclusum:	Conclusum:
studia iuridico politica in c. k. Univ. Leopoliense et Cracoviensi ab initio sem. hib. 1909/10 usque ad finem sem. aestivi anni schol. 1912/13	Adprobatur per vota quatuor Kalucki	Adprobatur per vota quatuor Kalucki
rite absolvit, ad consequendum gradum doctoris in iure	Reprobatur in 3 menses	Reprobatur in 3 menses

Tertium r

subiit die

et sequentia retulit v

Conclusum:

Adprobatur per vota

Reprobatur in 3 mer

Tertium rigorosum	Adnotationes
subiit die	
et sequentia retulit vota	
	Die mensis anni
Conclusum:	Doctor iuris renuntiatus est.
Adprobatur per vota	
	h. t. Decanus
Reprobatur in 3 menses	

DEGHILMNPRSUVXYZ

490

Nrus 242

Juris candidatus

Jacobus Menachem Pfeffer

oriundus Podgórze in Galicia

qui teste absolutorio de dato Cracoviae die 13 Decembris 1913 N. 111.

studia iuridico politica in c.k. Univ. Cracoviensi ab initio sem. hib. 1909/10 usque ad finem sem. aestivi anni schol. 1912/13.

rite absolvit, ad consequendum gradum doctoris in iure

Primum rigorosum iudiciale

subiit die 17 Ianuarii 1914

et sequentia retulit vota:

sufficienter Wgmuy

sufficienter Ficin

insufficienter Pollicini

sufficienter Górski

insufficienter Kalinka

Conclusum:

Adprobatur per vota maiora Kalinka

Reprobatur in 3 menses

Secundum rigorosum politicum

subiit die 23 Maii 1914.

et sequentia retulit vota:

sufficienter Wgmuy

sufficienter Wrzyszczowska

insufficienter Kalinka

Conclusum:

Adprobatur per vota maioritate Kalinka

Reprobatur in 3 menses

Tertium

subiit die 31

et sequentia retulit

Conclusum:

Adprobatur per vota

Reprobatur in 3 me

rigorosum

ticum

Maii 1914.

ota:

Heyer

ter

Zaworka

ter Kalusche

manu mea

Kalusche

nses

Tertium rigorosum

historicum

subiit die *31 Maii 1918.*

et sequentia retulit vota

Sufficienter

Utemann

Sufficienter

Ostertag

insufficienter *Schröter*

Conclusum:

Adprobatur per vota *maiora*

Reprobatur ~~in~~ 3 menses

Schröter

Adnotationes

Nagora Lem. Arkad. 2 25/I 1911
L. 288.

Die *1.* mensis *Junii* anni *1918*

Doctor iuris renuntiatus est.

Schröter

h. t. Decanus

DEFGHIJKLMNPRSUVXYZ

492

vide decr. Min. dddo 1/7 1911 N. 23792

Nrus 243	Primum rigorosum iudiciale	Secundum rigorosum politicum
Juris candidatus	subiit die 20 Januarii 1914	subiit die 1 Julii 1914.
Josephus Joannes Stankiewicz	et sequentia retulit vota:	et sequentia retulit vota:
oriundus Cracovia	sufficienter Klemens Satisfaciebat Fierich sufficienter Jacard sufficienter Grün sufficienter Kutzeba	sufficienter Estreicher sufficienter Wenzl Kamarytt sufficienter Kutzeba
qui teste absolutorio de dato Cracoviae die 7 Januarii 1914 N. 116	Conclusum:	Conclusum:
studia iuridico politica in c.r. Univ. Jag. Cracoviensi et Cracoviensi ab initio sem. hib. 1910/11 usque ad finem sem. aestivi anni schol. 1912/13.	Adprobatur per vota unanimia Kutzeb	Adprobatur per vota unanimia Kutzeb
rite absolvit, ad consequendum gradum doctoris in iure	Reprobatur in 3 menses	Reprobatur in 3 menses

Tertium

subiit die 28

et sequentia retulit

Conclusum:

Adprobatur per vota

Reprobatur in 3 me

Tertium rigorosum	Adnotationes
Historiarum subiit die 28 Octobris 1915 et sequentia retulit vota sufficienter Adami sufficienter Eckstein valde bene Strohl sufficienter Ficker sufficienter Conclusum: Krogh Adprobatur per vota unanimia. Ficker h. t. decanus Reprobatur in 3 menses	Die 29 mensis Octobris anni 1915. Doctor iuris renuntiatus est. Ficker h. t. Decanus

494

Nrus 244.

Juris candidatus

Boleslaus Stanislaus Rozmarynowicz

oriundus

Leopoli.

qui teste absolutorio

de dato Cracoviae die 23 Octobris 1913 N. 65.

studia iuridico politica

in c.k. Alma Cracoviensi ab initio sem. hib. 1909/10 usque ad finem sem. aestivi anni schol. 1912/13.

rite absolvit, ad consequendum gradum doctoris in iure

Primum rigorosum

iudicatus

subiit die 20 Januarii 1914

et sequentia retulit vota:

sufficienter
Krzymuski
sufficienter Finkel
sufficienter Jaworski
sufficienter Gumplowicz
sufficienter Kaluzniacki

Conclusum: Kaluzniacki

Adprobatur per vota maioritatem
Kaluzniacki

Reprobatur in 3 menses

Secundum rigorosum

Publicum

subiit die 30 Januarii 1914

et sequentia retulit vota:

sufficienter Finkel
sufficienter Krzymuski
sufficienter Gumplowicz

Conclusum: sufficienter Kaluzniacki

Adprobatur per vota maioritatem
Kaluzniacki

Reprobatur in 3 menses

Tertium

subiit die 29 J

et sequentia retulit

sufficien

sufficien

sufficien

Conclusum:

Adprobatur per vota

Reprobatur in 3 me

rigorosum

Jacuri 1914

ota:

ater Kalusche

nses

Tertium rigorosum	Adnotationes
Historicum subiit die 29 Ianuarii 1918. et sequentia retulit vota sufficienter Manandski sufficienter Estreicher sufficienter Kleyner sufficienter Konopczyński Conclusum: Adprobatur per vota unanimia Reprobatur in 3 menses Konopczyński	Die 1 mensis Februarii anni 1918. Doctor iuris renuntiatus est. Konopczyński h. t. Decanus

DEGHILMNPRSUVXYZ

Nrus 245

Juris candidatus

Leon vetu Luis Lustkander

oriundus Cracovia

qui teste absolutorio

de dato Cracoviae die 24 Octobris 1913 N. 68.

studia iuridico politica in c.r. Alma Cracoviensi ab initio sem. hib. 1909/10 usque ad finem sem. aestivi omnis schol. 1912/13

rite absolvit, ad consequendum gradum doctoris in iure

Primum rigorosum *iudiciale*

subiit die 22 Januarii 1914

et sequentia retulit vota:

Sufficienter
Wagner
Sufficienter
Förster
Sufficienter
Jaworski
sufficienter
Gumi
sufficienter Kutschera

Conclusum:

Adprobatur per vota quatuor
Kutschera

Reprobatur in 3 menses

Secundum rigorosum *politicum*

subiit die 15 Julii 1914

et sequentia retulit vota:

valde bene
Pelczar
valde bene
Idaszewski
sufficienter
Wagner
valde bene
Jaworski
valde bene Gumi
valde bene Kutschera

Conclusum:

Adprobatur per vota quatuor
cum calculo valde bene
per vota maiora
Kutschera

Reprobatur in 3 menses

Tertium r
histo
subiit die 10 Ju
et sequentia retulit v
Sufficien
Valde ben
Ex
Sufficien
Conclusum:
Adprobatur per vota
~~Reprobatur in 3 mon~~

rigorosum

tium

ubii 1914.

ota:

a Con

Thür

e

ulter

ramowska

Tennenbaum

ne Katscher

ana civium

valde bene

ica Katscher

ases

Tertium rigorosum

historicum.

subiit die 10 Januarii 1916.

et sequentia retulit vota

Laff. Gi. calcl

Adamowski

suffizienten Genügend

Valde bene Sehr gut

Ostreicher

Suffizienter Genügend

Fiorek

Conclusum:

Adprobatur per vota unanimia.

Fiorek

~~Reprobatur in 3 menses~~

Adnotationes

Nagem Ser. a Rokam
d. 25/I 1911. L. 288.

Die 10 mensis Januarii anni 1916.

Doctor iuris renuntiatus est.

Fiorek

h. t. Decanus

DEGHDLMNPRSUVXYI

498

Nrus 246.

Juris candidatus

Carolus Wittak

oriundus

Tarnów

qui teste absolutorio de dato Cracoviae die 19 Novembris 1913 N. 97.

studia iuridico politica in c.r. Univ. Cracoviensi ab initio sem. hib. 1909/10 usque ad finem sem. aestivi anni schol. 1912/13.

rite absolvit, ad consequendum gradum doctoris in iure

Primum rigorosum
iudiciale

subiit die 22 Januarii 1914

et sequentia retulit vota:

sufficienter
Krzyżanowski
sufficienter
Rabowski
sufficienter Górski
sufficienter Kutrzeba

Conclusum:

Adprobatur per vota maximâ
Kutrzeba

Reprobatur in 3 menses

Secundum rigorosum
politicum

subiit die 23 Julii 1914

et sequentia retulit vota:

sufficienter
Estreicher
sufficienter
Przyjemski
sufficienter
Krzyżanowski
sufficienter Kutrzeba

Conclusum:

Adprobatur per vota maximâ
Kutrzeba

Reprobatur in 3 menses

Tertium r
iuri

subiit die 11 J

et sequentia retulit v

sufficie

sufficien

Conclusum:

Adprobatur per vota

Reprobatur in 3 men

n rigorosum
tricum
ulii 1914

vota:

Ehrenberg
Estberg
icienter
ufficiente
Ehrenberg
Katuchs

a maximis
Katuchs

enses

Tertium rigorosum

Historicum

subiit die 11 Januarii 1919

et sequentia retulit vota

sufficienter
Adamek
sufficienter Jarosławski
sufficienter
Estberg

Conclusum:

Adprobatur per vota

unanimia
Estberg

Reprobatur in 3 menses

Adnotationes

Die 11 mensis Januarii anni 1919

Doctor iuris renuntiatus est.

Estberg

h. t. Decanus

DE GRUYTER

500

Nrus 247

Juris candidatus

Isaacbus Bernmelstein

oriundus Prohobycz

qui teste absolutorio

de dato Cracoviae die 2 Novembris 1913 N. 103

studia iuridico politica in c. k. Univ. Leopoliensi et Cracoviensi ab initio sem. hib. 1909/10 usque ad finem sem. aestivi anni schol. 1912/13.

rite absolvit, ad consequendum gradum doctoris in iure

Primum rigorosum *iudiciale*.

subiit die 23 Januarii 1914

et sequentia retulit vota:

valde bene
Krzymuski
valde bene Leon
valde bene Gumowski
valde bene Kutzleb

Conclusum:

Adprobatur per vota unanimia cum calculo valde bene
per vota unanimia

Reprobatur in 3 menses Kutzleb

Secundum rigorosum *politicum*

subiit die 23 Julii 1919

et sequentia retulit vota:

Sufficienter
Ostrowski
valde bene
Krzymuski
valde bene
Estreicher

Conclusum:

Adprobatur per vota unanimia cum calc.
Vl. per vota major

Reprobatur in 3 menses Estreicher

Tertium r
kirko

subiit die 11 O

et sequentia retulit v
valde bene

Sufficien

Valde b
E

Conclusum:

Adprobatur per vota una
cum c.

Reprobatur in 3 men

n rigorosum
Julii 1919
vota:
a
enses

Tertium rigorosum
historicum

subiit die 11 Octobris 1919

et sequentia retulit vota

valde bene Bresslau

insufficienter Jastrow

insufficienter Kalisch

valde bene Eberstadt

valde bene Zacher

Conclusum:

Adprobatur per vota
unanimia
cum c. V. L. per
v. m

Reprobatur in 3 menses

Adnotationes

Die 13 mensis Octobris anni 1919

Doctor iuris renuntiatus est.

h. t. Decanus

DEGHELMINPRESS
VIXXI

502

Nrus 248

Juris candidatus

Adamus Kowalski

oriundus Rusocice

qui teste absolutorio de dato Cracoviae die 11 Octobris 1913 N. 44.

studia iuridico politica in c.r. Univ. Cracoviensi ab initio sem. hib. 1909/10 usque ad finem sem. aestivi anni schol. 1912/13.

rite absolvit, ad consequendum gradum doctoris in iure

Primum rigorosum *iudiciale*

subiit die 24 Januarii 1914

et sequentia retulit vota:

sufficienter Wojnar
sufficienter Zoll mm.
insufficienter Gross
sufficienter Kutrucha

Conclusum:

Adprobatur per vota maiora Kutrucha

Reprobatur in 3 menses

Secundum rigorosum

subiit die

et sequentia retulit vota:

Conclusum:

Adprobatur per vota

Reprobatur in 3 menses

Tertium ri

subiit die

et sequentia retulit vo

Conclusum:

Adprobatur per vota

Reprobatur in 3 mens

Tertium rigorosum	Adnotationes
subiit die	
et sequentia retulit vota	
Conclusum:	Die mensis anni
Adprobatur per vota	Doctor iuris renuntiatus est.
Reprobatur in 3 menses	h. t. Decanus

DEFGHIJKLMNPRSTUVXYZ

504

Nrus 249

Juris candidatus

Wolf Frollik

oriundus Lódź in Regno Poloniae

qui teste absolutorio de dato Cracoviae die 24 Octobris 1913 N. 67.

studia iuridico politica in U.C. Alm. Cracoviensi ab initio sem. hib. 1909/10 usque ad finem sem. aestiv. anni schol. 1912/13.

rite absolvit, ad consequendum gradum doctoris in iure

Primum rigorosum

iudiciale

subiit die 24 Januarii 1914

et sequentia retulit vota:

sufficienter
Wisgrill
sufficienter
Ferek
sufficienter
Zoll
sufficienter
Gross
sufficienter
Katzenbach

Conclusum:

Adprobatur per vota *quaminima*
Katzenbach

Reprobatur in 3 menses

Secundum rigorosum

politicum

subiit die 13 Julii 1914

et sequentia retulit vota:

sufficienter
Estreicher
sufficienter
Estreicher
insufficienter
Brzezinowski
sufficienter
Zoll
sufficienter Katzenbach

Conclusum:

Adprobatur per vota *maiora*
Katzenbach

Reprobatur in 3 menses

Tertium ri
histo

subiit die 15 M

et sequentia retulit vo

sufficienter
Eto
sufficien
sufficienter
sufficienter

Conclusum:

Adprobatur per vota

Reprobatur in 3 mens

m rigorosum

litium

Julii 1914.

vota:

Schein

Pfeiffer

ienter

ter

Jaworskij

Schein

Jellinek

nter Kutschera

a maiora

Kutschera

enses

Tertium rigorosum

historicum

subiit die 13 Martii 1915.

et sequentia retulit vota

approbatur

Ehrenzweig

sufficienter

sufficienter Schein

sufficienter Strohal

sufficienter Kutschera

Conclusum:

Adprobatur per vota maioria

Kutschera

Reprobatur in 3 menses

Adnotationes

Die 13 mensis Martii anni 1915.

Doctor iuris renuntiatus est.

Kutschera

h. t. Decanus

DEGHDLMNPRSUVXYI

506

Nrus 250

Juris candidatus

Vladimirus Romanus Stanislaus

Dzieniński

oriundus

Podgórze

qui teste absolutorio

de dato Cracoviae die 3 Septembris 1913 N. 291.

studia iuridico politica

in c. r. Univ. Cracoviensi ab initio sem. hib. 1909/10 usque ad finem sem. aestivi anni schol. 1912/13.

rite absolvit, ad consequendum gradum doctoris in iure

Primum rigorosum

insufficiale

subiit die 27 Januarii 1914

et sequentia retulit vota:

Sufficienter Krzymuski

Sufficienter Finkel

insufficienter Fierich

sufficienter Gross

sufficienter Kutrzeba

Conclusum:

Adprobatur per vota maiora Kutrzeba

Reprobatur in 3 menses

Secundum rigorosum

politicum

subiit die 30 Aprilis 1918

et sequentia retulit vota:

Sufficienter Krzymuski

sufficienter Estreicher

sufficienter Brzezinowski

sufficienter Grodzieński

Conclusum:

Adprobatur per vota unanimi

Reprobatur in 3 menses

Grodzieński

Tertium r

hist

subiit die 27 J

et sequentia retulit v

insuffic

Sufficie

E

sufficienter

Conclusum:

Adprobatur per vota

Reprobatur in 3 men

J

m rigorosum
tiicum
Aprilis 1918
vota:
ter
Ehrlich
Stippmann
ter
Ehrlich
icienter
Kunziano
Gerhardt
ta unanimi
henses
Gerhardt

Tertium rigorosum
historicum
subiit die 27 Julii 1918.

et sequentia retulit vota
insufficienter
Manchot
sufficienter
Ehrlich
sufficienter
Gerhardt

Conclusum:

Adprobatur per vota maiora

Reprobatur in 3 menses
Gerhardt

Adnotationes

Die 30. mensis Julii anni 1918

Doctor iuris renuntiatus est.

Gerhardt
h. t. Decanus

DEGHILMNPRS
UVXYI

508

Nrus 251.

Juris candidatus

Stanislaus Klusek

oriundus Dzwonowa in Galicia

qui teste absolutorio de dato Cracoviae die 16 Octobris 1913 N. 58.

studia iuridico politica in c.r. Univ. Cracoviensi ab initio sem. hib. 1909/10 usque ad finem sem. aestivi anni schol. 1912/13.

rite absolvit, ad consequendum gradum doctoris in iure

Primum rigorosum

iudiciale

subiit die 27 Januarii 1914

et sequentia retulit vota:

sufficienter Krzymuski

sufficienter Finkel

insufficienter Falencki

sufficienter Gumi

sufficienter Kutschera

Conclusum:

Adprobatur per vota maiora Kutschera

Reprobatur in 3 menses

Secundum rigorosum

Publicum

subiit die 31 Julii 1914

et sequentia retulit vota:

insufficienter Krzymuski

insufficienter Finkel

insufficienter Gumi

insufficienter Kutschera

Conclusum:

~~Adprobatur per vota~~

Reprobatur in 3 menses Kutschera

Iterum rite subiit die 27 Aprilis 1914 et sequentia retulit vota.

sufficienter Krzymuski

sufficienter Gumi

sufficienter Krzymuski

Conclusum: Adprobatur per vota unanimia.

Gumi dec.

Tertium

subiit die 16

et sequentia retulit

Conclusum:

Adprobatur per vota

~~Reprobatur in 3 men~~

Tertium rigorosum

historicum

subiit die 16 Julii 1917.

et sequentia retulit vota

Insufficienter
Wlassak.

sufficienter
Ehrlich

insufficienter Grohmann

sufficienter Gerland

Conclusum:

Adprobatur per vota unanimia

Gerland

~~Reprobatur in 3 menses~~

Adnotationes

Die 18 mensis Julii anni 1917

Doctor iuris renuntiatus est.

Gerland

h. t. Decanus

510

Nrus 252.	Primum rigorosum individuale	Secundum rigorosum	Tertium
Juris candidatus	subiit die 30 Januarii 1914	subiit die	subiit die
Thaddaeus Josephus Stopnicki	et sequentia retulit vota: sufficienter Wojny insufficienter Fiszer insufficienter Jaworski insufficienter Gross insufficienter Kutrzeba	et sequentia retulit vota:	et sequentia retulit
oriundus Cracovia			
qui teste absolutorio Cracoviae de dato folio 1. Octobris 1913 N. 21.	Conclusum:	Conclusum:	Conclusum:
studia iuridico politica in c. k. Alma Cracoviensi ab initio sem. hib. 1908/9 usque ad finem sem. aestivi anni schol. 1912/13.	~~Adprobatur per vota~~	Adprobatur per vota	Adprobatur per vota
	Reprobatur in 3 menses Kutrzeba	Reprobatur in 3 menses	Reprobatur in 3 mer
rite absolvit, ad consequendum gradum doctoris in iure			

n rigorosum

vota:

ta

enses

517

Tertium rigorosum	Adnotationes
subiit die	
et sequentia retulit vota	
	Die mensis anni
Conclusum:	Doctor iuris renuntiatus est.
Adprobatur per vota	
	h. t. Decanus
Reprobatur in 3 menses	

DEFGHIJKLMNOPQRSTUVWXYZ

312

Nrus 253

Juris candidatus

Ernestus Maximilianus Ader

oriundus Cracovia

qui teste absolutorio de dato Cracoviae die 1 Augusti 1913 N. 268.

studia iuridico politica in c.r. Univ. Leopoliensi et Cracoviensi ab initio sem. hib. 1909/10 usque ad finem sem. aestivi omnibus scholast. 1912/13.

rite absolvit, ad consequendum gradum doctoris in iure

Primum rigorosum

iudiciale

subiit die 3 Februarii 1914

et sequentia retulit vota:

sufficienter
sufficienter
valde bene
valde bene
valde bene

Conclusum:

Adprobatur per vota praedicta cum calculo valde bene per vota maiora

Reprobatur in 3 menses

Secundum rigorosum

politicum

subiit die 15 Junii 1914.

et sequentia retulit vota:

sufficienter
sufficienter
Valde bene
valde bene
valde bene

Conclusum:

Adprobatur per vota praedicta cum calculo valde bene per vota maiora

Reprobatur in 3 menses

Tertium r

subiit die 13

et sequentia retulit v

valde bene
valde

Conclusum:

Adprobatur per vota
cum calcul
per vota ma

Reprobatur in 3 men

n rigorosum
itiosum
Junii 1914.

vota:
Kh...
R...
icienter
Kr...
bene
rzemowski
bene Górski
bene Kalinka
ta maxima
valde bene
maxima Kalinka
menses

Tertium rigorosum

historicum

subiit die 13 Julii 1914.

et sequentia retulit vota

sufficienter
M...
valde bene Schmidbauer
valde bene
Estreicher
valde bene
Jaworski
valde bene Kalinka

Conclusum:

Adprobatur per vota maxima
cum calculo valde bene
per vota maiora Kalinka

Reprobatur in 3 menses

Adnotationes

Die 14 mensis Julii anni 1914

Doctor iuris renuntiatus est.

Kalinka
h. t. Decanus

DEGHILMNPRSUVXY

514

Nrus 254

Juris candidatus

Primum rigorosum
solitissimum

subiit die 5 Februarii 1914

Secundum rigorosum
iudiciale

subiit die 22 Julii 1914.

Ioannissius Lectorium Alexandrum Szczerowski

et sequentia retulit vota:

valde bene
Krzyżanowski
valde bene
Doll
valde bene
Katscher

et sequentia retulit vota:

sufficienter
Krzyżanowski
insufficienter
Zuelzer
sufficienter
Rosenbach
sufficienter
Doll
sufficienter
Katscher

oriundus *Aurelin in Regno Poloniae*

qui teste absolutorio

de dato *Cracoviae die 30 Octobris 1913 No 76.*

studia iuridico politica *in c. k. Alma Cracoviensi ab initio sem. hib. 1909/10 usque ad finem sem. aestivi anni schol. 1912/13*

rite absolvit, ad consequendum gradum doctoris in iure

Conclusum:

Adprobatur per vota *maximis cum calculo valde bene per vota maiora* *Katscher*

Reprobatur in 3 menses

Conclusum:

Adprobatur per vota *maiora* *Katscher*

Reprobatur in 3 menses

Tertium r
Krzyż
subiit die 26 J
et sequentia retulit v
insuffic
Zu
sufficien
Ros
sufficien
Do
suffici
Conclusum:
Adprobatur per vota
E
~~Reprobatur in 3 men~~

m rigorosum
ïzïale
Julii 1914.
vota:
ter
Zuccum
der
benbest
gum
Katzeka
a maiora
Katzeka
enses

Tertium rigorosum

Historicum

subiit die 26 Februarii 1916.

Adnotationes

et sequentia retulit vota

insufficienter
Ulanowski
sufficienter Strzelecki
sufficienter
Estreicher
sufficienter Fischer

Die 28 mensis Februarii anni 1916.

Conclusum:

Doctor iuris renuntiatus est.

Adprobatur per vota majora
Fischer
h. t. Decanus

~~Reprobatur in 3 menses~~

Fischer
h. t. Decanus

DEGHILDMN PRSTVXY

516

Nrus 255.

Juris candidatus

Theophilus Josephus Ignak

oriundus

Nowy Targ in Galicia

qui teste absolutorio

de dato Cracoviae die 14 Julii 1910. N. 196.

studia iuridico politica

in r. c. Univ. Cracoviensi ab initio sem. hib. 1902/3 usque ad finem sem. aestivi anni schol. 1908/9.

rite absolvit, ad consequendum gradum doctoris in iure

Primum rigorosum

historicum

subiit die 7 Februarii 1914

et sequentia retulit vota:

sufficienter
Ulanowski
sufficienter Finkel
Bilinski
sufficienter Kutzleb
sufficienter Kalinka

Conclusum:

Adprobatur per vota unanimia
Kutzleb

Reprobatur in 3 menses

Secundum rigorosum

Politicum

subiit die 5 Junii 1914

et sequentia retulit vota:

sufficienter
Finkel
sufficienter
Wagner
sufficienter
Bilinski
sufficienter Kalinka

Conclusum:

Adprobatur per vota unanimia
Kutzleb

Reprobatur in 3 menses

Tertium

subiit die 27

et sequentia retulit

sufficien

sufficienter

Conclusum:

Adprobatur per vota

Reprobatur in 3 men

m rigorosum

vota:

enses

Tertium rigorosum
iudiciale

subiit die *27 Maii 1916*.

et sequentia retulit vota

sufficienter
Kreyssig

sufficienter
Jolesch

sufficienter
Schreiber

sufficienter Herz

Conclusum:

Adprobatur per vota *unanimia*
Herz
h. t. Decanus

Reprobatur in 3 menses

Adnotationes

Die *27* mensis *Maii* anni *1916*

Doctor iuris renuntiatus est.

Herz
h. t. Decanus

DEGHELDMN PRESS

518

Nrus 256

Juris candidatus

Joannes Buczyminski

oriundus Okno in Galicia

qui teste absolutorio de dato Cracoviae die 18 Martii 1913 N. 124

studia iuridico politica in c.r. Alma Vindobonensi et Cracoviensi ab initio sem. hib. 1907/8 usque ad finem sem. hib. anni schol. 1912/13.

rite absolvit, ad consequendum gradum doctoris in iure

Primum rigorosum iudiciale

subiit die 7 Februarii 1914

et sequentia retulit vota:

sufficienter Krzymuski
sufficienter Zoll
sufficienter Dell'Adami
sufficienter Gustawicz
sufficienter Kaluzka

Conclusum:

Adprobatur per vota maioria Kaluzka

Reprobatur in 3 menses

Secundum rigorosum politicum

subiit die 22 Maii 1914

et sequentia retulit vota:

sufficienter Krzymuski
sufficienter Kaluzka

Conclusum:

Adprobatur per vota maioria Kaluzka

Reprobatur in 3 menses

Tertium r
iuridi
subiit die 13 J
et sequentia retulit v
insuffi
insufficien
insuffic
Conclusum:
Adprobatur per vota
Reprobatur in 3 men
Iterata
subiit d
1916 et s
retulit
Suffici
Z
insufficien
Su
sufficien
adprobat

m rigorosum
itimum
maii 1914

vota:

Kreml
Bl Bord

icienter
manski

icienter
Kalweka

ta praesimia
Kalweka

enses

Tertium rigorosum

historicum

subiit die 13 Julii 1914

et sequentia retulit vota

insufficienter
Ulanowski
insufficienter Schröbler
sufficienter
Estreicher
sufficienter
Jaworski
insufficienter
Kalweka

Conclusum: Kalweka

Adprobatur per vota

Reprobatur in 3 menses Kalweka

Steuster vice
subiit die 19 Julii
1916 et sequentia
retulit vota
sufficienter
Ulanowski.
insufficienter Schröbler
sufficienter
Estreicher
sufficienter
Zoll
adprobatur per vota maj.
Zoll
h. t. Decanus

Adnotationes

Die 20 mensis Julii anni 1916.

Doctor iuris renuntiatus est.

Zoll
h. t. Decanus

DEFGHIJKLMNPRSTUVWXYZ

520

Jechel

Nrus 257

Juris candidatus

Izak Isser Biron

Oller

oriundus

Przemyśl

qui teste absolutorio de dato Leopoli die ~~[illegible]~~ 6 Decembris 1911 N. 4018 studia iuridico politica in c.r. Alm. Vindobonensi et Leopoliensi ab initio sem. hib. 1907/8 usque ad finem sem. aestivi omni. schol. 1910/11.

rite absolvit, ad consequendum gradum doctoris in iure

Primum rigorosum iudiciale

subiit die 7 Februarii 1912

et sequentia retulit vota:

Sufficienter Krzymuski
Sufficienter Leon
Valde bene Follicini
sufficienter Gintzler
sufficienter Kalinka

Conclusum:

Adprobatur per vota maiorum Kalinka

Reprobatur in 3 menses

Secundum rigorosum politicum

subiit die 11 Aprilis 1919.

et sequentia retulit vota:

Sufficienter Krzymuski
Sufficienter Estreicher
insufficienter Krzymuski

Conclusum:

Adprobatur per vota maiora Estreicher

Reprobatur in 3 menses

Tertium ri
histo
subiit die ~~11~~ 22
et sequentia retulit vo
Valde
Sufficie
insufficie
Suffici

Conclusum:

Adprobatur per vota

~~Reprobatur~~ in 3 men

m rigorosum
tium
Aprilis 1919.
vota:
ienter
Kaufmann
Spreiti
Bossard
ienter
nspicuus
ta majora
Schreiber
nenses

Tertium rigorosum	Adnotationes
historicum 22 Maii subiit die ~~11/V~~ ~~Xxxxbri~~ 1922	
et sequentia retulit vota valde bene Haberlandt insufficienter Bonsiepen Sufficienter Kubart Sufficienter Eckstein	
Conclusum:	Die 23 mensis Maii anni 1922
Adprobatur per vota majora Zimmermann Sec. h. t.	Doctor iuris renuntiatus est. Zimmermann h. t. Decanus
~~Reprobatur in 3 menses~~	

DEGHTR
UNIVERSITÄTS
WIEN

522

Nrus 258.

Juris candidatus

Stanislaus Aloysius Ganszer

oriundus Sanok

qui teste absolutorio

de dato Cracoviae die 3 Decembris 1913 N. 104

studia iuridico politica ann. c. a. Univ. Cracoviensi ad initio sem. hib. 1909/10 usque ad finem sem. aestivi anni schol. 1912/13.

rite absolvit, ad consequendum gradum doctoris in iure

Primum rigorosum

insufficiente

subiit die 9 Februarii 1914

et sequentia retulit vota:

Sufficienter Wrzgumny

sufficienter Lisiewicz

sufficienter Zdanowicz

insufficienter Gumi

insufficienter Kalinka

Conclusum:

Adprobatur per vota maiora

Kalinka

Reprobatur in 3 menses

Secundum rigorosum

publicum

subiit die 1 Aprilis 1915.

et sequentia retulit vota:

Sufficienter Zdanowicz

sufficienter Estreicher

sufficienter Zoll jun.

sufficienter Kalinka

Conclusum:

Adprobatur per vota maiorem

Kalinka

Reprobatur in 3 menses

Tertium ri

subiit die 16 Ju

et sequentia retulit vo

Conclusum:

Adprobatur per vota

~~Reprobatur in 3 men~~

m rigorosum

vota:

ta

ienses

Tertium rigorosum	Adnotationes
Historicum	
subiit die 16 Julii 1917.	
et sequentia retulit vota	
sufficienter Wammetsberger	
sufficienter Ehrenberg	
sufficienter Hornberger	
sufficienter Gum	
Conclusum:	Die 26 mensis Julii anni 1917.
Adprobatur per vota unanimia Gum	Doctor iuris renuntiatus est.
~~Reprobatur in 3 menses~~	Gum h. t. Decanus

DEGHDLDMNPRS DVXXY

524

Nrus 259	Primum rigorosum	Secundum rigorosum	Tertium rig
Juris candidatus Zdzislaus Stanislaus Górnisiewicz	politicum		
oriundus Biecz in Galicia	subiit die 13 Februarii 1914	subiit die	subiit die
qui teste absolutorio de dato Cracoviae die 5 Octobris 1912 N. 31. studia iuridico politica in c.r. Alma Cracoviensi ab initio sem. aestivi 1907/8 usque ad finem sem. aestivi anni schol. 1911/12,	et sequentia retulit vota: Sufficienter Dr. Swoboda Sufficienter Jalicius Sufficienter Krzyżanowski Sufficienter Ostrowski Sufficienter Kutzeba	et sequentia retulit vota:	et sequentia retulit vo
rite absolvit, ad consequendum gradum doctoris in iure	Conclusum:	Conclusum:	Conclusum:
	Adprobatur per vota maximis Kutzeba	Adprobatur per vota	Adprobatur per vota
	Reprobatur in 3 menses	Reprobatur in 3 menses	Reprobatur in 3 mens

m rigorosum

vota:

ta

henses

Tertium rigorosum	Adnotationes
subiit die	
et sequentia retulit vota	
	Die mensis anni
Conclusum:	Doctor iuris renuntiatus est.
Adprobatur per vota	
	h. t. Decanus
Reprobatur in 3 menses	

A B C D E F G H I J K L M N O P Q R S T U V W X Y Z

526

Nrus 260.

Juris candidatus

Henricus Kräutler

oriundus

Bracovia

qui teste absolutorio

de dato Bracoviae die 5 Decembris 1912 N. 92.

studia iuridico politica

in c. k. Univ. Bracoviense ab initio sem. hib. 1907/8 usque ad finem sem. aestivi anni schol. 1911/12.

rite absolvit, ad consequendum gradum doctoris in iure

Primum rigorosum

iudiciale

subiit die 14 Februarii 1914.

et sequentia retulit vota:

insufficienter
Wegmann
insufficienter
Soxhlet
insufficienter
Pulmann
insufficienter Grüni
insufficienter Katscher

Conclusum:

Adprobatur per vota

Reprobatur in 3 menses Katscher

Secundum rigorosum

subiit die

et sequentia retulit vota:

Conclusum:

Adprobatur per vota

Reprobatur in 3 menses

Tertium rig

subiit die

et sequentia retulit vota

Conclusum:

Adprobatur per vota

Reprobatur in 3 mense

m rigorosum

it vota:

ota

menses

Tertium rigorosum	Adnotationes
subiit die	
et sequentia retulit vota	
	Die mensis anni
	Doctor iuris renuntiatus est.
Conclusum:	
Adprobatur per vota	
	h. t. Decanus
Reprobatur in 3 menses	

DEFGHIJKLMNPRSTUVWXYZ

528

Nrus 261.	Primum rigorosum iudiciale	Secundum rigorosum politicum
Juris candidatus	subiit die 16 Februarii 1914	subiit die 30 Julii 1914.
Bertholdus Fass	et sequentia retulit vota:	et sequentia retulit vota:
oriundus Cracovia	sufficienter Krzymus sufficienter Jellen sufficienter Gross sufficienter Kutschera	insufficienter Krzymowski sufficienter Kutschera
qui teste absolutorio de dato Cracoviae die 8 Januarii 1914 N. 117	Conclusum:	Conclusum:
studia iuridico politica in c. r. Univ. Cracoviensi ab initio sem. hib. 1909/10 usque ad finem sem. aestiv. anni schol. 1912/13.	Adprobatur per vota maioria Kutschera	Adprobatur per vota maioria Kutschera
rite absolvit, ad consequendum gradum doctoris in iure	Reprobatur in 3 menses	Reprobatur in 3 menses

Tertium r
histo
subiit die 25 O
et sequentia retulit v
Sufficien
Conclusum:
Adprobatur per vota
Reprobatur in 3 me

um rigorosum
litterarium
Julii 1914.

lit vota:

icienter
Ehrenzweig

enter Kutschera

vota maiora
Kutschera

menses

Tertium rigorosum
historicum

subiit die 25 Octobris 1918.

et sequentia retulit vota

sufficienter
Utzinger

sufficienter Ehrenzweig

sufficienter Swoboda

Conclusum:

Adprobatur per vota

unanimia

~~Reprobatur in 3 menses~~

Ehrenzweig

Adnotationes

Norma Sen. Abst. z. 25/I 1911
L. 288.

Die 26 mensis Octobris anni 1918.

Doctor iuris renuntiatus est.

Ehrenzweig

h. t. Decanus

D E F G H J K L M N P R S U V W X

530

Nrus 262

Juris candidatus

Ieronim Fuks

oriundus Jaroslaviae

qui teste absolutorio de dato Cracoviae die 6 Novembris 1913 N. 84.

studia iuridico politica in c. r. Univ. Cracoviensi ab initio sem. hib. 1909/10 usque ad finem sem. aestiv. omnia, schol. 1912/13.

rite absolvit, ad consequendum gradum doctoris in iure

Primum rigorosum

iudiciale

subiit die 17 Februarii 1914

et sequentia retulit vota:

Sufficienter Krzymuski

Sufficienter Ficzel

valde bene Foleni

sufficienter Garsii

sufficienter Kalucka

Conclusum:

Adprobatur per vota maximis Kalucka

Reprobatur in 3 menses

Secundum rigorosum

politicum

subiit die 20 Iulii 1914.

et sequentia retulit vota:

Sufficienter Finkel

Sufficienter Foleni

sufficienter Krzymuski

sufficienter Kryg

Conclusum:

Adprobatur per vota unanimi

Reprobatur in 3 menses

Tertium r

histo

subiit die 29 [illegible]

et sequentia retulit v

Sufficienter

Ulan

valde bene

Est

valde bene

sufficient

Conclusum:

Adprobatur per vota

Reprobatur in 3 me

531

um rigorosum
litteicum
Julii 1914.

lit vota:
Hein
Brose
ideuter
Falkenin
ienter
Herzenwurzel
icienter
Klopp

vota unanimia
Brose

menses

Tertium rigorosum
historicum

subiit die 29 Martii 1915.

et sequentia retulit vota

sufficienter
Adamowski
valde bene
Estreicher
valde bene Jaworski

sufficienter Kutschera

Conclusum:

Adprobatur per vota unanimia
Kutschera

Reprobatur in 3 menses

Adnotationes

Die 29 mensis Martii anni 1915

Doctor iuris renuntiatus est.

Kutschera
h. t. Decanus

DEFGHIJKLMNPRSTUVXYZ

532

Nrus 263.	Primum rigorosum iudiciale	Secundum rigorosum
Juris candidatus Emilius Bałuciński	subiit die 17 Februarii 1914.	subiit die
oriundus Lanckoroni	et sequentia retulit vota: sufficienter sufficienter sufficienter sufficienter sufficienter	et sequentia retulit vota:
qui teste absolutorio de dato Cracoviae die 3 Aprilis 1913 Nr 139. studia iuridico politica in c.r. Alma Cracoviensi ab initio sem. hib. 1908/9 usque ad finem sem. aestivi anni schol. 1911/12.	Conclusum: Rationes	Conclusum:
	Adprobatur per vota unanimia	Adprobatur per vota
	Reprobatur in 3 menses	Reprobatur in 3 menses
rite absolvit, ad consequendum gradum doctoris in iure		

Abs. posiget V. Jubin Mrocki Ob Egzam. Uzupełniający 28/X 915

Tertium r
subiit die
et sequentia retulit
Conclusum:
Adprobatur per vota
Reprobatur in 3 me

533

Tertium rigorosum	Adnotationes
subiit die	
et sequentia retulit vota	
	Die mensis
	Doctor iuris renuntiatus est.
Conclusum:	
Adprobatur per vota	
Reprobatur in 3 menses	

Adnotationem p. Emila Zaleskiego dla celów niniejszych odebrałem.

Kraków 28/10-915.

Julian Ulrich
Zastępca sekretarza Z.

DEFGH JKLMN PRS UV XYZ

534

Nrus 264

Juris candidatus

Joannes Stanoń

oriundus Bazyska Wola in Galicia

qui teste absolutorio

de dato Cracoviae die 1 Septembris 1910. N. 237

studia iuridico politica

in c.r. Alma. Cracoviensi ab initio sem. hib. 1904/5 usque ad finem sem. hib. anni schol. 1909/10

rite absolvit, ad consequendum gradum doctoris in iure

Primum rigorosum

pro Licentiam

subiit die 26 Februarii 1914

et sequentia retulit vota:

insufficienter
Krzyżanowski

insufficienter
Julian

insufficienter Kulischer

Conclusum:

~~Adprobatur per vota~~

Reprobatur in 3 menses

Kulischer

Secundum rigorosum

subiit die

et sequentia retulit vota:

Conclusum:

Adprobatur per vota

Reprobatur in 3 menses

Tertium

subiit die

et sequentia retulit

Conclusum:

Adprobatur per vota

Reprobatur in 3 me

m rigorosum

t vota:

ota

nenses

Tertium rigorosum	Adnotationes
subiit die et sequentia retulit vota Conclusum: Adprobatur per vota Reprobatur in 3 menses	Die mensis anni Doctor iuris renuntiatus est. h. t. Decanus

DEFGHIJKLMNOPQRSTUVWXYZ

536

Nrus 265	Primum rigorosum	Secundum rigorosum
Juris candidatus	subiit die 26 Februarii 1914	subiit die 9 Junii 1914.
Marianus Ladislaus Bielecki	et sequentia retulit vota:	et sequentia retulit vota:
oriundus Tyśmienicza in Galicia	insufficienter Krzyżanowski sufficienter Kutnecka sufficienter Polkowski sufficienter Górski insufficienter Kutnecka	insufficienter Krzyżanowski insufficienter Kutnecka
qui teste absolutorio de dato Cracoviae die 31 Julii 1913 N. 263	Conclusum:	Conclusum:
studia iuridico politica in c. k. Univ. Jagellonica Cracoviensi ab initio sem. hib. 1909/10 usque ad finem sem. aestivi omnibus scholis 1912/13.	Adprobatur per vota stricte maiora Kutnecka	Adprobatur per vota maiora Kutnecka
	Reprobatur in 3 menses	Reprobatur in 3 menses
rite absolvit, ad consequendum gradum doctoris in iure		

Tertium
histo
subiit die 7 D
et sequentia retulit
sufficie
insufficie
Conclusum:
Adprobatur per vota
ma
~~Reprobatur~~ in 3 me

m rigorosum
tiorum
Junii 1914.

vota:

icienter
Szczepanowski

ter Kutzner

ta majora
Kutzner

enses

Tertium rigorosum

historicum

subiit die 7 Octobris 1918.

et sequentia retulit vota

sufficienter
Mannucki

sufficienter
Estreicher

insufficienter
Grabowski

Conclusum:

Adprobatur per vota

majora
Estreicher

~~Reprobatur~~ in 3 menses

Adnotationes

Die 9 mensis Octobris anni 1918.

Doctor iuris renuntiatus est.

Estreicher

h. t. Decanus

538

Nrus 266.

Juris candidatus

Joannes Stanislaus Leszczyński

oriundus Tarnów

qui teste absolutorio de dato Cracoviae die 8 Novembris 1912 N. 84.

studia iuridico politica in c. r. Univ. Vindobonensi et Cracoviensi ab initio sem. hiberni 1908/9 usque ad finem sem. aestivi anni schol. 1911/12.

rite absolvit, ad consequendum gradum doctoris in iure

Primum rigorosum

publicum

subiit die 26 Februarii 1913

et sequentia retulit vota:

valde bene

Pawłowski

valde bene

Krzymuski

valde bene

Zoll

valde bene Kalucka

Conclusum:

Adprobatur per vota unanimia cum calculo valde bene per vota unanimia

Reprobatur in 3 menses Kalucka

Secundum rigorosum

subiit die

et sequentia retulit vota:

Conclusum:

Adprobatur per vota

Reprobatur in 3 menses

Tertium

subiit die

et sequentia retulit

Conclusum:

Adprobatur per vota

Reprobatur in 3 me

m rigorosum

t vota:

ota

menses

539

Tertium rigorosum	Adnotationes
subiit die	
et sequentia retulit vota	
	Die mensis anni
Conclusum:	Doctor iuris renuntiatus est.
Adprobatur per vota	
	h. t. Decanus
Reprobatur in 3 menses	

DEFGHIJKLMNPRSTUVXYZ

540

Nrus 267

Juris candidatus

Nestorum Hirsch

oriundus Tarnów in Galicia

qui teste absolutorio de dato Cracoviae die 15 Septembris 1913 N. 301

studia iuridico politica in c.-k. Alma Cracoviensi ab initio sem. hiberni 1909/10 usque ad finem sem. aestivi omni schol. 1912/13.

rite absolvit, ad consequendum gradum doctoris in iure

Primum rigorosum

insufficiente

subiit die 27 Februarii 1914

et sequentia retulit vota:

sufficienter Kopyrianska

sufficienter Zoll

valde bene Zoll

sufficienter Schmöhlerung

sufficienter Kalinka

Conclusum:

Adprobatur per vota nemine Kalinka

Reprobatur in 3 menses

Secundum rigorosum

publicum

subiit die 30 Julii 1914

et sequentia retulit vota:

sufficienter Rabel

sufficienter Estreicher

sufficienter Kopyrianska

sufficienter Schmöhlerung

sufficienter Kalinka

Conclusum:

Adprobatur per vota nemine Kalinka

Reprobatur in 3 menses

Tertium

historicum

subiit die 4 [illegible]

et sequentia retulit

[illegible]

sufficienter

sufficienter

sufficienter

Conclusum:

Adprobatur per vota

Reprobatur in 3 me

541

m rigorosum
tiosum
Julii 1914

t vota:
Schmidt
Rösler

ficienter
Eckstein
ienter
Herzfeld
Horwitz
renter Kalousek

ta praesentia
Kalousek

enses

Tertium rigorosum
historicum
subiit die 4 Maii 1915

et sequentia retulit vota
insufficienter
Wlassak
sufficienter
Eckstein
sufficienter Horwitz

sufficienter Kalousek

Conclusum:

Adprobatur per vota maiora
Kalousek

Reprobatur in 3 menses

Adnotationes

Die 4 mensis Maii anni 1915

Doctor iuris renuntiatus est.

Kalousek
h. t. Decanus

DEGHDLDMNPRSUVXYZ

542

Nrus 268.	Primum rigorosum indivisibile	Secundum rigorosum	Tertium
Juris candidatus	subiit die 27 Februarii 1914	subiit die	subiit die
Mauritius Rytün	et sequentia retulit vota:	et sequentia retulit vota:	et sequentia retulit
oriundus Leopoli	sufficienter Krzyżanowski sufficienter Dickstein sufficienter Goldzamt valde bene Gröllmann sufficienter Kalousek		
qui teste absolutorio de dato Leopoli die 8 Novembris 1913 N. 6003	Conclusum:	Conclusum:	Conclusum:
studia iuridico politica in c.r. Alum. Leopoliensi ab initio sem. hib. 1909/10 usque ad finem sem. aestivi anni schol. 1912/13.	Adprobatur per vota maximis Kalousek	Adprobatur per vota	Adprobatur per vota
rite absolvit, ad consequendum gradum doctoris in iure	Reprobatur in 3 menses	Reprobatur in 3 menses	Reprobatur in 3 me

m rigorosum

vota:

ta

enses

Tertium rigorosum	Adnotationes
subiit die	
et sequentia retulit vota	
Conclusum:	Die mensis anni
Adprobatur per vota	Doctor iuris renuntiatus est.
Reprobatur in 3 menses	h. t. Decanus

DEFGHIJKLMNPRSUVXYZ

544

Nrus 269

Juris candidatus

Bolesław Marchwicki

oriundus Zygmuntów in Regno Poloniae

qui teste absolutorio de dato Cracoviae die 19 Septembris 1913 N. 311.

studia iuridico politica in c. k. Alma Cracoviensi ab initio sem. hib. 1909/10 usque ad finem sem. aestivi anni schol. 1912/13.

rite absolvit, ad consequendum gradum doctoris in iure

Primum rigorosum iudiciale

subiit die 28 Februarii 1914

et sequentia retulit vota:

sufficienter Krzyżanowski
sufficienter Zoll
sufficienter Zoll
insufficienter Gross
sufficienter Kalucki

Conclusum:

Adprobatur per vota maiora Kalucki

Reprobatur in 3 menses

Secundum rigorosum politicum

subiit die 24 Julii 1915.

et sequentia retulit vota:

sufficienter Krzyżanowski
sufficienter Krzyżanowski
sufficienter Wiszniewski
sufficienter Wiszniewski

Conclusum:

Adprobatur per vota unanimia Wiszniewski

Reprobatur in 3 menses

sufficienter Krzyżanowski del Wisz

Tertium

subiit die 4 Fe

et sequentia retulit

sufficien

Conclusum:

Adprobatur per vota

~~Reprobatur in 3 me~~

m rigorosum
tium
Julii 1915.

t vota:

nter
przysłanowski
Semkiewicz
Krzymuski
ota unanimia
Krzymuski
henses

Tertium rigorosum
historicum

subiit die 4 Februarii 1916.

et sequentia retulit vota

sufficienter
Wasowski
sufficienter
Semkiewicz
sufficienter
Estreicher
sufficienter
Krzymuski
sufficienter
Leon

Conclusum:

Adprobatur per vota unanimia
Leon

~~Reprobatur in 3 menses~~

Adnotationes

Die 5 mensis Februarii anni 1916.

Doctor iuris renuntiatus est.

h. t. Decanus

546

Nrus 270	Primum rigorosum	Secundum rigorosum	Tertium
Juris candidatus Franciscus Stephanus Bukowski	subiit die 28 Februarii 1914	subiit die	subiit die
oriundus Olszae in Magno Dur. Cracoviensi	et sequentia retulit vota: sufficienter Wżym sufficienter Zoch insufficienter Galicz. sufficienter Gurski sufficienter Katucha	et sequentia retulit vota:	et sequentia retulit
qui teste absolutorio de dato Cracoviae die 27 Octobris 1913 N. 70.	Conclusum:	Conclusum:	Conclusum:
studia iuridico politica in c.r. Univ. Cracoviensi ab initio sem. hib. 1909/10 usque ad finem sem. aestivi anni schol. 1912/13.	Adprobatur per vota maiora Katucha	Adprobatur per vota	Adprobatur per vota
	Reprobatur in 3 menses	Reprobatur in 3 menses	Reprobatur in 3 me
rite absolvit, ad consequendum gradum doctoris in iure			

Tertium rigorosum	Adnotationes
subiit die et sequentia retulit vota Conclusum: Adprobatur per vota Reprobatur in 3 menses	Die mensis anni Doctor iuris renuntiatus est. h. t. Decanus

DEFGHIJKLMNPRSTUVXYZ

548

Nrus 271.

Juris candidatus

Ladislaus Joannes Kaupal

oriundus Cracovia

qui teste absolutorio de dato Cracoviae die 3 Julii 1913 N. 230

studia iuridico politica in c. r. Alma Mat. Cracoviensi ab initio sem. hib. 1908/9 usque ad finem sem. aestivi anni schol. 1912/13.

rite absolvit, ad consequendum gradum doctoris in iure

Primum rigorosum

subiit die 28 Februarii 1914

et sequentia retulit vota:

Valde bene
Krzymuski
Sufficiciebam
Dzierzek
Valde bene
Zoll jun
sufficienter Górski
sufficienter Kalucka

Conclusum:

Adprobatur per vota paucis nia
Kalucka

Reprobatur in 3 menses

Secundum rigorosum

subiit die

et sequentia retulit vota:

Conclusum:

Adprobatur per vota

Reprobatur in 3 menses

Tertium ri

subiit die

et sequentia retulit vo

Conclusum:

Adprobatur per vota

Reprobatur in 3 men

um rigorosum

it vota:

ota

menses

Tertium rigorosum	Adnotationes
subiit die	
et sequentia retulit vota	
	Die mensis anni
Conclusum:	Doctor iuris renuntiatus est.
Adprobatur per vota	
	h. t. Decanus
Reprobatur in 3 menses	

DEFGHIJKLMNPRSTUVXYZ

550

Nrus 272.

Juris candidatus

Norbertus Schwenzel

oriundus

Leopoli

qui teste absolutorio

de dato Leopoli die 3 Octobris 1913 N. 5725

studia iuridico politica

in c.r. Univ. Leopoliense ab initio sem. hib. 1909/10 usque ad finem sem. aestivi anni schol. 1912/13.

rite absolvit, ad consequendum gradum doctoris in iure

Primum rigorosum

Solitarium

subiit die 28 Februarii 1914

et sequentia retulit vota:

Conclusum:

Adprobatur per vota

Reprobatur in 3 menses

Secundum rigorosum

subiit die

et sequentia retulit vota:

Conclusum:

Adprobatur per vota

Reprobatur in 3 menses

vide 188.

Tertium r

subiit die

et sequentia retulit v

Conclusum:

Adprobatur per vota

Reprobatur in 3 men

557

Tertium rigorosum	Adnotationes
subiit die	
et sequentia retulit vota	
	Die mensis anni
Conclusum:	Doctor iuris renuntiatus est.
Adprobatur per vota	
	h. t. Decanus
Reprobatur in 3 menses	

DEFGHIJKLMNOPQRSTUVWXYZ

552

Nrus 273

Juris candidatus

Ostrowska Josephus

oriundus Rosnychowice in Silesia

qui teste absolutorio de dato Leopoli die 31 Julii 1913 N. 5997

studia iuridico politica in c. r. Alm. Gymnasio Sanctae Crucis et Leopoliensi ab initio sem. hib. 1909/10 usque ad finem sem. aestivi omni scholast. 1912/13.

rite absolvit, ad consequendum gradum doctoris in iure

Primum rigorosum

subiit die 3 Martii 1914

et sequentia retulit vota:

sufficienter Krzymuski
sufficienter Finkel
sufficienter Dolliner
insufficienter Gintl
sufficienter Kutschera

Conclusum:

Adprobatur per vota maiora Kutschera

Reprobatur in 3 menses

Secundum rigorosum

subiit die 22 Julii 1914.

et sequentia retulit vota:

sufficienter Finkel
sufficienter Dolliner
insufficienter Krzymuski
sufficienter Kutschera

Conclusum:

Adprobatur per vota maiora Kutschera

Reprobatur in 3 menses

Tertium

subiit die 16 [illegible]

et sequentia retulit

[illegible]

Conclusum:

Adprobatur per vota

Reprobatur in 3 me

um rigorosum
Litterarum
Julii 1914.

ulit vota:
aculi
Ettinger

arum Zoll ...
ficienter
Krzyżanowski

enter Kutschera

vota maiora
Kutschera

menses

Tertium rigorosum
Historicum
subiit die 16 Octobris 1916.

et sequentia retulit vota

insufficienter
Wisniewski
sufficienter
Ettreich
sufficienter Strobl
sufficienter
Krzyżanowski

Conclusum:

Adprobatur per vota maiora
Gürtler

Reprobatur in 3 menses

Adnotationes

Die 17 mensis Octobris anni 1916.

Doctor iuris renuntiatus est.

Gürtler
h. t. Decanus

DEFGHIJKLMNPRSUVWXYZ

554

Nrus 274

Juris candidatus

Vincentius Zaczek

oriundus Liponiae in Galicia

qui teste absolutorio

de dato Cracoviae die 30 Aprilis 1913 N. 175

studia iuridico politica in c.r. Alma Cracoviensi ab initio sem. hib. 1908/9 usque ad finem sem. hiberni omnis scholastici 1912/13.

rite absolvit, ad consequendum gradum doctoris in iure

Primum rigorosum iudiciale

subiit die 7 Martii 1914

et sequentia retulit vota:

sufficienter
Wegrzynowicz
sufficienter Zaczek
insufficienter Zaczek
sufficienter Grabski
sufficienter Kutschera

Conclusum:

Adprobatur per vota maior
Kutschera

Reprobatur in 3 menses

Secundum rigorosum politicum

subiit die 16 Aprilis 1915

et sequentia retulit vota:

sufficienter
Rostworowski
insufficienter
Wegrzynowicz
sufficienter
Zaczek
sufficienter Kutschera

Conclusum:

Adprobatur per vota maior
Kutschera

Reprobatur in 3 menses

Tertium

subiit die 23

et sequentia retulit

Conclusum:

Adprobatur per vot

~~Reprobatur in 3 m~~

um rigorosum
itium
Aprilis 1915

lit vota:
ficiter
Rostowzew
ficiter
Hoyningen
ficiter
Kretschmar
ter Kutschera

vota maior
Kutschera

menses

Tertium rigorosum

Historicum

subiit die 23 Julii 1915.

et sequentia retulit vota

Sufficienter
Haenel

Sufficienter Hoyningen

sufficienter
Eckstein

sufficienter
Hoyningen

Conclusum:

Adprobatur per vota unanimia
Hoyningen

~~Reprobatur in 3 menses~~

Adnotationes

Die 24 mensis Julii anni 1915.

Doctor iuris renuntiatus est.

Hoyningen
h. t. Decanus

DE GRUYTER

556

vide Decr. bonus. Prof. Nro 3/3 1913 N. 576.

Nrus 275

Juris candidatus

Stanislaus Joannes Olszanecki

oriundus Nowy Sącz

qui teste absolutorio de dato Cracoviae die 5 Martii 1914 N. 144

studia iuridico politica in c.k. Univ. Cracoviensi ab initio sem. hib. 1909/10 usque ad finem sem. aestivi omni schol. 1912/13.

rite absolvit, ad consequendum gradum doctoris in iure

Primum rigorosum *iudiciale*

subiit die 9 Martii 1914

et sequentia retulit vota:

sufficienter Wyżyński
sufficienter Zoll
sufficienter Gross
sufficienter Kutschera

Conclusum:

Adprobatur per vota maioritatem Kutschera

Reprobatur in 3 menses

Secundum rigorosum *politicum*

subiit die 1 Februarii 1915

et sequentia retulit vota:

sufficienter Pelczar

insufficienter Wyżyński
sufficienter Zoll
insufficienter Kutschera

Conclusum:

Adprobatur per vota maioritatem Kutschera

Reprobatur in 3 menses

Tertium *histo*

subiit die 6 T

et sequentia retulit

sufficien

sufficien

E

insufficien

Conclusum:

Adprobatur per vota

Reprobatur in 3 me

Tertium rigorosum	Adnotationes
historicum.	
subiit die 6 Martii 1915.	
et sequentia retulit vota	
Zufficienter Ulmann sufficienter Hirschmann Zufficienter Estreicher sufficienter Kutscha	
Conclusum:	Die 6 mensis martii anni 1915
Adprobatur per vota magnimia Kutscha	Doctor iuris renuntiatus est.
Reprobatur in 3 menses	Kutscha h. t. Decanus

Nrus 276

Juris candidatus

Mauritius Reshter

oriundus Leopoli

qui teste absolutorio de dato Leopoli die 6 Novembris 1913 N. 5995 studia iuridico politica in c. r. Univ. Vindobonensi et Leopoliensi ab initio sem. hib. 1909/10 usque ad finem sem. aestivi anni schol. 1912/13.

rite absolvit, ad consequendum gradum doctoris in iure

Primum rigorosum

insufficiale 10 Martii

subiit die 10 ~~Februarii~~ 1914

et sequentia retulit vota:

sufficienter Wagner

sufficienter Ficker

sufficienter Jaworski

sufficienter Gross

sufficienter Kalousek

Conclusum:

Adprobatur per vota maioria

Kalousek

Reprobatur in 3 menses

Secundum rigorosum

historicum

subiit die 22 Maii 1918.

et sequentia retulit vota:

sufficienter Ulanowski

vota hanc Ehrenberg

sufficienter Swoboda

Conclusum:

Adprobatur per vota unanimia

~~Reprobatur in 3 menses~~

Swoboda

Tertium

pol

subiit die 29

et sequentia retulit

Conclusum:

Adprobatur per vota

unanimia

Reprobatur in 3 me

m rigorosum
oricum
Martii 1918.

t vota:

ienter
dlarewski

ue
Heidenreich

uten Schreiber

ota unanimi

menses
Schreiber

Tertium rigorosum
politicum

subiit die 29 Julii 1918.

et sequentia retulit vota

suffizienter
Jaworzyn

suffizienter
Krzymuski

suffizienter Schreiber
Waldeberg
Brzezowski

Conclusum:

Adprobatur per vota delen Schreiber
unanimia
unanimia

Reprobatur in 3 menses

Schreiber

Adnotationes

Die 30. mensis Julii anni 1918

Doctor iuris renuntiatus est.

Schreiber
h. t. Decanus

DEFGHIJKLMNPRS
UVXYZ

560

Nrus 277.

Juris candidatus

Severinus Kuronski

oriundus Wadowice

qui teste absolutorio de dato Cracoviae die 31 Julii 1908 Nr. 153 studia iuridico politica in Un. cr. Univ. Cracoviensi et Vindobonensi ab initio sem. hib. 1902/3 usque ad finem sem. aestivi omni schol. 1907/8.

rite absolvit, ad consequendum gradum doctoris in iure

Primum rigorosum

subiit die 10 Februarii 1909

et sequentia retulit vota:

sufficienter Wojnar

sufficienter Górski

sufficienter Jaworski

sufficienter Kulesza

Conclusum:

Adprobatur per vota unanimia

Kulesza

Reprobatur in 3 menses

Secundum rigorosum

publicum

subiit die 16 Junii 1909

et sequentia retulit vota:

sufficienter

sufficienter Brzozowski

sufficienter Estreicher

Conclusum:

Adprobatur per vota unanimia Estreicher

Reprobatur in 3 menses

Tertium

subiit die 25

et sequentia retulit

sufficienter

insuff

Conclusum:

Adprobatur per vot

Reprobatur in 3 m

m rigorosum
itiosum
Iunii 1919

vota:
Lauber
Ester
ewsky
Esbach

ota
nanimia
Esbach
nenses

Tertium rigorosum

historicum

subiit die 25 Iulii 1919

et sequentia retulit vota

Präsident
Adamkiewicz

Beisitzer Jarosklawski

insufficienter

Esbach

Adnotationes

Die 28 mensis VII anni 1919

Doctor iuris renuntiatus est.

Conclusum:

Adprobatur per vota

maiora

Esbach

h. t. Decanus

Reprobatur in 3 menses Esbach

DEGHI
JELMN PR
UVXYI

562

Nrus 278

Juris candidatus

Ivon Schneebaum

oriundus Rozwadowy in Galicia

qui teste absolutorio

de dato Leopoli die 31 Julii 1904 N. 798

studia iuridico politica in c.r. Univ. Leopoliensi ab initio sem. hib. 1905/6 usque ad finem sem. aestivi anni schol. 1908/9

rite absolvit, ad consequendum gradum doctoris in iure

Primum rigorosum historicum

subiit die 11 Martii 1914

et sequentia retulit vota:

sufficienter Estreicher

insufficienter Mamroth

sufficienter Schrötter

sufficienter Kutschera

Conclusum:

Adprobatur per vota maioria Kutschera

Reprobatur in 3 menses

Secundum rigorosum politicum

subiit die 28 Julii 1914

et sequentia retulit vota:

insufficienter Redlich

sufficienter Weyr

sufficienter Wagner

sufficienter Kutschera

Conclusum:

Adprobatur per vota maioria Kutschera

Reprobatur in 3 menses

Tertium iud...

subiit die 29...

et sequentia retulit

suffic...

suffici...

Conclusum:

Adprobatur per vot...

~~Reprobatur in 3 m...~~

Tertium rigorosum

iudiciale

subiit die *29 Novembris 1917.*

et sequentia retulit vota

Sufficienter
Wrzyszcz
Sufficienter
Jerzel
Sufficienter
Schröbler

Conclusum:

Adprobatur per vota *unanimia*

~~Reprobatur in 3 menses~~

Schröbler

Adnotationes

Die *29* mensis *Novembris* anni *1917*

Doctor iuris renuntiatus est.

29. XI. 1917

Schröbler

h. t. Decanus

564

Nrus 279

Juris candidatus

Fiszer Bernhard

oriundus Borysław

qui teste absolutorio

de dato Leopoli die 26 Octobris 1910 N. 2893

studia iuridico politica in c. k. Univ. Leopoliensi ab initio sem. hib. 1905/6 usque ad finem sem. aestivi omnii schol. 1909/10.

rite absolvit, ad consequendum gradum doctoris in iure

Primum rigorosum iudiciale

subiit die 13 Martii 1914

et sequentia retulit vota:

sufficienter Krzymuski
sufficienter Fierer
sufficienter Dolenga-Mościcki
insufficienter Grimm
sufficienter Kutschera

Conclusum:

Adprobatur per vota maiora Kutschera

Reprobatur in 3 menses

Secundum rigorosum politicum

subiit die 4 Julii 1914

et sequentia retulit vota:

sufficienter Starzyński
sufficienter Rostworowski
insufficienter Krzymuski
sufficienter Kutschera

Conclusum:

Adprobatur per vota maiora Kutschera

Reprobatur in 3 menses

Tertium r

subiit die

et sequentia retulit v

Conclusum:

Adprobatur per vota

Reprobatur in 3 mens

m rigorosum
tiorum
Julii 1914

vota:

ienter
Rozgranowski

ter Jutrosch

ta maioris
Katusch

enses

565

Tertium rigorosum	Adnotationes
subiit die	Absolutorium praesentatum m Trin 29/3 1916 per L. 648 ex 1915/16
et sequentia retulit vota	
	Die mensis anni
Conclusum:	Doctor iuris renuntiatus est.
Adprobatur per vota	
	h. t. Decanus
Reprobatur in 3 menses	

DEGHILMNPRSUVXYZ

566

Nrus 280	Primum rigorosum	Secundum rigorosum	Tertium
	indiciale		
Juris candidatus	subiit die 14 Martii 1914	subiit die	subiit die
Edzislaus Antonius Julianus Nowaczyński	et sequentia retulit vota: sufficienter Wrzesnia sufficienter Gierz sufficienter Zolcin sufficienter Gniezn sufficienter Katowice	et sequentia retulit vota:	et sequentia retulit
oriundus Wadowice			
qui teste absolutorio de dato Cracoviae die 17 Junii 1913 № 207 studia iuridico politica in c. k. Univ. Iagellonica Cracoviensi ab initio sem. hib. 1907/8 usque ad finem sem. hiberni anni schol. 1911/12,	Conclusum: Adprobatur per vota praeter unum Katowice	Conclusum: Adprobatur per vota	Conclusum: Adprobatur per vot
rite absolvit, ad consequendum gradum doctoris in iure	Reprobatur in 3 menses	Reprobatur in 3 menses	Reprobatur in 3 me

dum rigorosum

tulit vota:

vota

3 menses

567

Tertium rigorosum	Adnotationes
subiit die	
et sequentia retulit vota	
	Die mensis anni
Conclusum:	Doctor iuris renuntiatus est.
Adprobatur per vota	
	h: t: Decanus
Reprobatur in 3 menses	

DEGHI
JKLMN
PRS
UVWX

568

Nrus 281

Juris candidatus

Romanus Wyszatycki

oriundus Roszczyce in Galicia

qui teste absolutorio de dato Cracoviae die 27 Octobris 1913. N. 67

studia iuridico politica in c.r. Alma Cracoviensi ab initio sem. hib. 1909/10 usque ad finem sem. aestivi anni scholastici 1912/13.

rite absolvit, ad consequendum gradum doctoris in iure

Primum rigorosum
iudiciale

subiit die 18 Martii 1914

et sequentia retulit vota:

sufficienter Wyszatycki
sufficienter Finkler
sufficienter Zoll
sufficienter Gross
sufficienter Kutscha

Conclusum:

Adprobatur per vota maioria Kutscha

Reprobatur in 3 menses

Secundum rigorosum
politicum

subiit die 26 Februarii 1915

et sequentia retulit vota:

Sufficienter Finkler
sufficienter Zoll
sufficienter Gross
sufficienter Kutscha

Conclusum:

Adprobatur per vota maioria Kutscha

Reprobatur in 3 menses

Tertium

subiit die

et sequentia retulit

Conclusum:

Adprobatur per vo

Reprobatur in 3 m

m rigorosum

tiesenn

Februarii 1915

t vota:

Schneider

Schmidt

Jüchtes

Österreich

Schmidthenner

ter Kalischer

ota unanimi

Kalischer

menses

Tertium rigorosum	Adnotationes
subiit die	
et sequentia retulit vota	
	Die mensis anni
Conclusum:	Doctor iuris renuntiatus est.
Adprobatur per vota	
	h. t. Decanus
Reprobatur in 3 menses	

DEGHI JKLMN PRS UVXYZ

570

Nrus 282	Primum rigorosum	Secundum rigorosum	Tertium
	indiciale		
Juris candidatus	subiit die 18 Martii 1914	subiit die	subiit die
Andreas Sulisz	et sequentia retulit vota:	et sequentia retulit vota:	et sequentia retulit
oriundus Ropczyce	sufficienter Wagner sufficienter Lèzzi		
qui teste absolutorio	sufficienter Zelwert		
de dato Cracoviae die 11 Novembris 1913 Nr 88.	sufficienter Gorn sufficienter Kalucka		
studia iuridico politica	Conclusum:	Conclusum:	Conclusum:
in c.k. Univ. Cracoviensi ab initio sem. hib. 1909/10 usque ad finem sem. aestivi omnii schol. 1912/13.	Adprobatur per vota maioritia Kalucka	Adprobatur per vota	Adprobatur per vo
	Reprobatur in 3 menses	Reprobatur in 3 menses	Reprobatur in 3 m
rite absolvit, ad consequendum gradum doctoris in iure			

571

um rigorosum

lit vota:

ota

menses

Tertium rigorosum	Adnotationes
subiit die	
et sequentia retulit vota	
	Die mensis anni
Conclusum:	Doctor iuris renuntiatus est.
Adprobatur per vota	
	h. t. Decanus
Reprobatur in 3 menses	

DEGHI
JKLMN PRS
UVXY

572

Nrus 283	Primum rigorosum	Secundum rigorosum	Tertium
	politicum		
Juris candidatus	subiit die 19 martii 1902	subiit die	subiit die
Chaim Mendel Adler	et sequentia retulit vota: Sufficienter Kaluba	et sequentia retulit vota:	et sequentia retulit
oriundus Stryj	insufficienter Kaluba		
qui teste absolutorio de dato Leopoli die 27 Decembris 1902 N. 103. studia iuridico politica in c. r. Univ. Leopoliensi ab initio sem. hib. 1892/93 usque ad finem sem. aestivi anni schol. 1901/902.	Conclusum:	Conclusum:	Conclusum:
	Adprobatur per vota maiora Kaluba	Adprobatur per vota	Adprobatur per vot
	Reprobatur in 3 menses	Reprobatur in 3 menses	Reprobatur in 3 m
rite absolvit, ad consequendum gradum doctoris in iure			

Tertium rigorosum	Adnotationes
subiit die	
et sequentia retulit vota	
	Die mensis anni
Conclusum:	Doctor iuris renuntiatus est.
Adprobatur per vota	
	h. t. Decanus
Reprobatur in 3 menses	

DEGHILMNPRSUVXY

574

Nrus 284

Juris candidatus

Isidor Goldberger

oriundus Wadowice

qui teste absolutorio de dato Cracoviae die 31 Julii 1913 N. 246.

studia iuridico politica in C. R. Univ. Cracoviensi ab initio sem. hib. 1909/10 usque ad finem sem. aestivi anni schol. 1912/13

rite absolvit, ad consequendum gradum doctoris in iure

Primum rigorosum iudiciale subiit die 19 Martii 1914

et sequentia retulit vota:

Sufficienter Wagner
Sufficienter Zierer
Sufficienter Zaremba
sufficienter Gross
sufficienter Kutschera

Conclusum:

Adprobatur per vota quamplurima Kutschera

Reprobatur in 3 menses

Secundum rigorosum historicum subiit die 31 Julii 1914

et sequentia retulit vota:

insufficienter Ellanowski
sufficienter Swiderski
Sufficienter Estreicher
Sufficienter Wagner
sufficienter Kutschera

Conclusum:

Adprobatur per vota maiora Kutschera

~~Reprobatur in 3 menses~~

Tertium [illegible]

subiit die 30 [illegible]

et sequentia retulit [illegible]

Conclusum:

Adprobatur per vota

Reprobatur in 3 me

575

um rigorosum
toricum
Julii 1914

it vota:
ienter
Klamarski
Schröbler
ienter
Estreicher
ienter
Wegner
ter Kutschera

vota maior
Kutschera

menses

Tertium rigorosum
Sub Silicium

subiit die 30 Octobris 1916.

et sequentia retulit vota

sufficienter
Wegner

Sufficienter
Krzyżanowski
Sufficienter
Jarosch

sufficienter
Gumowski

Conclusum:

Adprobatur per vota unanimem
Gumowski

Reprobatur in 3 menses

Adnotationes

Die 31 mensis Octobris anni 1916.

Doctor iuris renuntiatus est.

Gumowski
h. t. Decanus

DEGHJKLMNPRSUVXZ

576

Nrus 285

Juris candidatus

Lipae

Frei

oriundus

Pyzanys'l

qui teste absolutorio

de dato Leopoli die 24 Octobris 1907 Nr 155.

studia iuridico politica in c.r. Univ. Leopoliensi ab initio sem. hib. 1903/4 usque ad finem sem. aestiv. anni schol. 1906/7

rite absolvit, ad consequendum gradum doctoris in iure

Primum rigorosum

politicum

subiit die 20 Martii 1914

et sequentia retulit vota:

Laffkiewicz
Rabinek

insufficienter
Krzyżanowski
insufficienter
Jaworski
insufficienter Kutnicka

Conclusum:

Adprobatur per vota maiora
Kutnicka

Reprobatur in 3 menses

Secundum rigorosum

subiit die 19 Decembris 1914

et sequentia retulit vota:

sufficienter
Krzyżanowski
insufficienter
Jaworski
insufficienter Gröbling

Conclusum:

Adprobatur per vota
maiora

Reprobatur in 3 menses
Jaworski

Tertium

subiit die 31

et sequentia retuli

Conclusum:

Adprobatur per vo

Reprobatur in 3 m

Tertium rigorosum

Historicum

subiit die 31 Julii 1920

et sequentia retulit vota

insufficienter
Kutscha

insufficienter
Estreicher

insufficienter
Brusiński

insufficienter
Wróblewski

insufficienter
Zachariae

Conclusum: Doctor iuris renuntiatus est.

Adprobatur per vota Starzyński

major
Zawrel

Reprobatur in 3 menses

Adnotationes

Die 2 mensis Decembris anni 1920

Dekret

h. t. Decanus

DEGHJKLMNPRSUVXYZ

578

vide decr. Cons. Prof. d.d. 5/X 1914. N. 457.

Nrus 286	Primum rigorosum *iudiciale*	Secundum rigorosum *politicum*
Juris candidatus	subiit die 20 Martii 1914	subiit die 28 Octobris 1916.
Fabianus Schuster	et sequentia retulit vota:	et sequentia retulit vota:
oriundus *Brohobycz*	*sufficienter* Kopyenny *sufficienter* Lisek *sufficienter* Dolinski *sufficienter* Gorski *sufficienter* Kutrzeba	*sufficienter* Kopyenny *insufficienter* Brzezinski *sufficienter* Gorski *sufficienter* Gorski
qui teste absolutorio	Conclusum:	Conclusum:
de dato *Cracoviae die 14 Ianuarii 1914. N. 102*	Adprobatur per vota *maiorem* Kutrzeba	Adprobatur per vota *maiorem.*
studia iuridico politica *in c. r. Alma Leopoliensi et Cracoviensi ab initio sem. hib. 1909/10 usque ad finem sem. aestivi omni exhort. 1912/13.*	Reprobatur in 3 menses	Reprobatur in 3 menses Gorski
rite absolvit, ad consequendum gradum doctoris in iure		

Tertium
his
subiit die 3 Ja
et sequentia retulit
insuffici
D
sufficien
sufficie
suffici
Conclusum:
Adprobatur per vot
Reprobatur in 3 m

14. N. 457.

m rigorosum
tiennn
Octobris 1916.

t vota:
icienter
Krejcy
icienter
Herzigova
, icienter
Hanus
icienter
Gross
ota maiora.
Gross
henses
Gross

Tertium rigorosum

historicum

subiit die 3 Julii 1917

et sequentia retulit vota

insufficienter
Adamek

insufficienter Jaworsky
insufficienter
Eskeles
insufficienter
Gross

Conclusum:

Adprobatur per vota maiora
Gross

~~Reprobatur in 3 menses~~

Adnotationes

Die 3 mensis Julii anni 1917

Doctor iuris renuntiatus est.

Gross

h. t. Decanus

DEGHJKLMNPRSUVXYZ

580

Nrus 287.

Juris candidatus

Berisch
vere
Bertold
Buxbaum
oriundus
Rzeszów

qui teste absolutorio de dato Cracoviae die 28 Octobris 1913 N. 72.

studia iuridico politica in c.-r. Alma Cracoviensi ab initio sem. hib. 1909/10 usque ad finem sem. aestivi anni schol. 1912/13.

rite absolvit, ad consequendum gradum doctoris in iure

Primum rigorosum

indiciale

subiit die 21 Martii 1914

et sequentia retulit vota:

insufficienter
Krzymus
insufficienter
Zoll
sufficienter Gorski
insufficienter
Jaworski
insufficienter
Kalinka

Conclusum:

~~Adprobatur per vota~~

Reprobatur in 3 menses Kalinka

Iterata vice subiit die 16 Julii 1914 et sequentia retulit vota

sufficienter
Krzymus
sufficienter
Rosenblatt
sufficienter Gorski
insufficienter
Jaworski
sufficienter Kalinka

Conclusum:
Adprobatur per vota
maior. Kalinka

Secundum rigorosum

subiit die

et sequentia retulit vota:

Conclusum:

Adprobatur per vota

Reprobatur in 3 menses

Tertium

subiit die

et sequentia retulit

Conclusum:

Adprobatur per vota

Reprobatur in 3 me

581

Tertium rigorosum	Adnotationes
subiit die	
et sequentia retulit vota	
	Die mensis anni
Conclusum:	Doctor iuris renuntiatus est.
Adprobatur per vota	
	h. t. Decanus
Reprobatur in 3 menses	

582

Nrus 288.

Juris candidatus

Gabrielus Bock

oriundus Tarnowiska Leopoldi

qui teste absolutorio de dato Cracoviae die 3 Junii 1913. N. 199.

studia iuridico politica in c. k. Alma Cracoviensi ab initio sem. hib. 1905/6 usque ad finem sem. hib. omni scholast. 1912/13,

rite absolvit, ad consequendum gradum doctoris in iure

Primum rigorosum iudiciale

subiit die 21 Martii 1914

et sequentia retulit vota:

sufficienter Krzyanowski
sufficienter Jaworski
sufficienter Jaworski

Conclusum:

Adprobatur per vota praeinvita
Kalucka

Reprobatur in 3 menses

Secundum rigorosum politicum

subiit die 28 Julii 1914

et sequentia retulit vota:

sufficienter Bobrzyński
sufficienter Goetz
sufficienter Krzyanowski
sufficienter Kalucka

Conclusum:

Adprobatur per vota praeinvita
Kalucka

Reprobatur in 3 menses

Tertium hist

subiit die 15 D

et sequentia retulit

suffic
suffic
suffic

Conclusum:

Adprobatur per vota

Reprobatur in 3 mer

um rigorosum
litium
Julii 1914

lit vota:
ficenter
Bass
ntia
Gross
icienter
Gross
icienter
Kaltschm
vota praeter
Kaltschm
menses

Tertium rigorosum
historicum
subiit die 13 Decembris 1916.

et sequentia retulit vota

Sufficienter
Hlawitschka
sufficienter
Ehrlich
sufficienter Schwöbel
sufficienter
Gross
sufficienter
Kaltschm

Conclusum:

Adprobatur per vota unanimia
Gross

Reprobatur in 3 menses

Adnotationes

Die 13 mensis Decembris anni 1916

Doctor iuris renuntiatus est.

Gross
h. t. Decanus

DEGHILMNPRSUVXY

584

Nrus 289

Juris candidatus

Cesius Silbermann

oriundus

Pyrmonti

qui teste absolutorio de dato Leopoli die 31 Julii 1913 N. 5529.

studia iuridico politica in c. k. Univ. Leopoliensi ab initio sem. hib. 1909/10 usque ad finem sem. aestivi anni schol. 1912/13.

rite absolvit, ad consequendum gradum doctoris in iure

Primum rigorosum iudiciale

subiit die 23 Martii 1914

et sequentia retulit vota:

sufficienter Krzymuski

sufficienter Finkel

insufficienter Falcini

insufficienter Grimm

insufficienter Kutschera

Conclusum:

Adprobatur per vota Madeyski Kutschera

Reprobatur in 3 menses

Secundum rigorosum politicum

subiit die 24 Julii 1914.

et sequentia retulit vota:

sufficienter Brosch

sufficienter Krzymuski

insufficienter Krzymanowski

insufficienter Kutschera

Conclusum:

Adprobatur per vota

Reprobatur in 3 menses Kutschera

Iterata vice subiit die 28 Maii 1919 et sequentia retulit vota:

sufficienter Brosch

sufficienter Krzymuski

sufficienter Finkel

Conclusum

Adprobatur unanimiter

Estreicher

um rigorosum
litimum
Julii 1914.

lit vota:
Krainz
Bosse
icuter
Wagner
ficienter
Krzyzanowski
Kubale
vota
menses
Kubale
tu vice
t die 28
1919 et
atio retulit
Steindl
Brosch
ter
Krainz
ienter
Ehrlich
s nm
protafor examinator
Estreich

Tertium rigorosum

historicum

subiit die 11 Decembris 1919

et sequentia retulit vota

sufficienter
Brosch
sufficienter
Steindl
insufficienter
Kubale
sufficienter
Estreich

Conclusum:

Adprobatur per vota
majora

Reprobatur in 3 menses

Adnotationes

Die 17 mensis Decembris anni 1919,

Doctor iuris renuntiatus est.

h. t. Decanus

DEGHJ
KLMNPRS
UVXYZ

586

v. decr. Cons. Inf. dd. 4/7 1911 N. 507.

Nrus 290

Juris candidatus

Rudolphus Kovczak

oriundus Livardów in Galicia

qui teste absolutorio de dato Cracoviae die 10 Octobris 1913 N. 41.

studia iuridico politica in c. r. Alma Cracoviensi ab initio sem. hib. 1909/10 usque ad finem sem. aestiv. anni schol. 1912/13.

rite absolvit, ad consequendum gradum doctoris in iure

Primum rigorosum iudiciale

subiit die 23 Martii 1914

et sequentia retulit vota:

Sufficienter
Krzymuski
sufficienter
Starzyński
sufficienter
Jaworski
sufficienter Kutrzeba

Conclusum:

Adprobatur per vota unanimia
Kutrzeba

Reprobatur in 3 menses

Secundum rigorosum historicum

subiit die 24 Julii 1914.

et sequentia retulit vota:

Sufficienter
Uminski
sufficienter
Eder
sufficienter Starzyński
sufficienter Krzymuski
sufficienter Kutrzeba

Conclusum:

Adprobatur per vota unanimia
Kutrzeba

Reprobatur in 3 menses

Tertium r
pol
subiit die 18
et sequentia retulit v
valde fa
valde
Zdz
valde
Wł
sufficienter

Conclusum:

Adprobatur per vota
jam palam
per vota

Reprobatur in 3 men

Tertium rigorosum

satisfecit

subiit die *18 Decembris 1920.*

et sequentia retulit vota

valde bene Katsch

valde bene

Schrötter

valde bene

Zimmerl

sufficienter *Zmaniecki*

Conclusum:

Adprobatur per vota *maximis*
cum laude valde bene
per vota maxima *Kat*

Reprobatur in 3 menses

Adnotationes

Die *18* mensis *Decembris* anni *1920*

Doctor iuris renuntiatus est.

Katsch

h. t. Decanus

DEFGH
JKLMNPRS
UVWXYZ

588

Nrus 291

Juris candidatus

Joannes Kotula

oriundus Budzinó in Galicia

qui teste absolutorio

de dato Cracoviae die 18 Augusti 1910. N. 231.

studia iuridico politica in c. r. Univ. Cracoviensi et Leopoliensi ab initio sem. hib. 1903/4 usque ad finem sem. aestivi anni schol. 1909/10.

rite absolvit, ad consequendum gradum doctoris in iure

Primum rigorosum historicum

subiit die 24 Martii 1914

et sequentia retulit vota:

insufficienter Mayr

insufficienter Horváth

insufficienter Estreicher

insufficienter Kalousek

Conclusum:

~~Adprobatur per vota~~

Reprobatur in 3 menses

Kalousek

Iterato rite subiit die 18 Junii 1917 et sequentia retulit vota.

insufficienter Ulanowski

Sufficienter Estreicher

insufficienter Horváth

sufficienter Gumplowicz

Conclusum: Adprobatur per vota maiora.

Gumplowicz decanus

Secundum rigorosum politicum

subiit die 1 Octobris 1917.

et sequentia retulit vota:

Sufficienter Jaworski

Sufficienter R. Rybarski

Sufficienter Krzymuski

Insufficienter Horváth

Conclusum:

Adprobatur per vota unanimia

~~Reprobatur in 3 menses~~

Horváth

um rigorosum
litterum
Octobris 1917.

lit vota:
Officialer
Jaworski

cienter
R Rybicki
cienter
Krzyżanowski
Jarosławski

vota *unanimi*

menses
Jarosławski

Tertium rigorosum
individuale
subiit die *19 Decembris 1917*

et sequentia retulit vota
sufficienter
Krzyżanowski
sufficienter
Jarosławski
sufficienter
Gawroński
sufficienter
Jarosławski

Conclusum:

Adprobatur per vota *unanimia*

~~Reprobatur in 3 menses~~
Jarosławski

Adnotationes

Die *20* mensis *Decembris* anni *1917*

Doctor iuris renuntiatus est.

Jarosławski
h. t. Decanus

DEPOSITUM
UNIVERSITATIS

590

Nrus 292	Primum rigorosum	Secundum rigorosum	Tertium
Juris candidatus Mendel Feuerbach	subiit die 24 Martii 1914	subiit die	subiit die
oriundus Tysmienicza in Galicia	et sequentia retulit vota: insufficienter Wzymy sufficienter sufficienter Zimmy sufficienter Zimmy sufficienter Zawodny	et sequentia retulit vota:	et sequentia retulit
qui teste absolutorio de dato Leopoli die 31 Julii 1912 N. 5468	Conclusum:	Conclusum:	Conclusum:
studia iuridico politica in c. r. Univ. Leopoliensi ab initio sem. aestivi 1908/9 usque ad finem sem. aestivi omni successu 1912/13,	Adprobatur per vota paucissimis Kutschera	Adprobatur per vota	Adprobatur per vot
rite absolvit, ad consequendum gradum doctoris in iure	Reprobatur in 3 menses	Reprobatur in 3 menses	Reprobatur in 3 m

m rigorosum

it vota:

ota

menses

Tertium rigorosum	Adnotationes
subiit die	
et sequentia retulit vota	
	Die mensis anni
Conclusum:	Doctor iuris renuntiatus est.
Adprobatur per vota	
	h. t. Decanus
Reprobatur in 3 menses	

DEFGHIJKLMNPRSTUVXYZ

592

Nrus 293.

Juris candidatus

Ferdinandus Henricus Konopka

oriundus Cracovia

qui teste absolutorio de dato Cracoviae die 8 Januarii 1914 N. 118

studia iuridico politica in c. r. Univ. Cracoviensi ab initio sem. sub. 1909/10 usque ad finem sem. aestivi anni schol. 1912/13

rite absolvit, ad consequendum gradum doctoris in iure

Primum rigorosum iudiciale

subiit die 24 Martii 1914

et sequentia retulit vota:

sufficienter Wężyk
sufficienter Jarosz
valde bene Jaworski
sufficienter Górski

Conclusum:

Adprobatur per vota maxima Katscher

Reprobatur in 3 menses

Secundum rigorosum politicum

subiit die 20 Maii 1914

et sequentia retulit vota:

valde bene Wężyk
valde bene Krzyżanowski
sufficienter Jaworski
sufficienter Górski

Conclusum:

Adprobatur per vota eminentiae Górski

~~Reprobatur in 3 menses~~

Tertium

subiit die 26 M

et sequentia retulit

Conclusum:

Adprobatur per vot

~~Reprobatur in 3 m~~

um rigorosum
Historicum
Martii 1917

lit vota:
bene
Ellinger
bene
Krzyzanowski
Lieberich
Jacoby
Gmelin
vota *unanimia*
Gmelin
~~menses~~

Tertium rigorosum
Historicum

subiit die *26 Julii 1918*

et sequentia retulit vota

Coefficientes
Ullmann
sufficienter *Ehrenberg*
sufficienter *Schwoebel*

Conclusum:

Adprobatur per vota *unanimia*

~~Reprobatur in 3 menses~~

Schwoebel

Adnotationes

Nagorna Isp.: Oskol.

Die *27.* mensis *Julii* anni *1918*

Doctor iuris renuntiatus est.

Schwoebel
h. t. Decanus

DEFGHIJKLMNPRSTUVXYZ

594

Nrus 294	Primum rigorosum	Secundum rigorosum	Tertium
	iudiciale		
Juris candidatus	subiit die 24 Martii 1914	subiit die	subiit die
Casimirus Alexandrów Dubiel	et sequentia retulit vota:	et sequentia retulit vota:	et sequentia retulit
	Sufficienter Krzyżanowski		
oriundus Zwierzyniec in M. D. Crac.	sufficienter Zierer		
	insufficienter Zoll.		
qui teste absolutorio	insufficienter Grini		
de dato Cracoviae die 11 Februarii 1914 N. 133.	insufficienter Kutschera		
studia iuridico politica	Conclusum:	Conclusum:	Conclusum:
in c. r. Univ. Cracoviensi ab initio sem. hib. 1909/10 usque ad finem sem. aestivi anni schol. 1912/13.	~~Adprobatur per vota~~	Adprobatur per vota	Adprobatur per vota
	Reprobatur in 3 menses Kutschera	Reprobatur in 3 menses	Reprobatur in 3 mes
rite absolvit, ad consequendum gradum doctoris in iure			

um rigorosum

lit vota:

vota

menses

Tertium rigorosum	Adnotationes
subiit die	
et sequentia retulit vota	
	Die mensis anni
Conclusum:	Doctor iuris renuntiatus est.
Adprobatur per vota	
	h. t. Decanus
Reprobatur in 3 menses	

DEGHI
KLMN PR
UVXY

596

Nrus 295

Juris candidatus

Stanislaus Stano

oriundus Ghabina

qui teste absolutorio

de dato Cracoviae die 11 Februarii 1914 N. 134

studia iuridico politica in c. r. Alma Cracoviensi ab initio sem. hib. 1909/10 usque ad finem sem. aestivi anni schol. 1912/13

rite absolvit, ad consequendum gradum doctoris in iure

Primum rigorosum

iudiciale

subiit die 24 martii 1914

et sequentia retulit vota:

insufficienter Krzyan
sufficienter Ostrzeszewski
insufficienter Polcin
sufficienter Gmiat
insufficienter Kalucka

Conclusum:

~~Adprobatur per vota~~

Reprobatur in 3 menses Kalucka

Secundum rigorosum

subiit die

et sequentia retulit vota:

Conclusum:

Adprobatur per vota

Reprobatur in 3 menses

Tertium r

subiit die

et sequentia retulit v

Conclusum:

Adprobatur per vota

Reprobatur in 3 men

m rigorosum

it vota:

vota

menses

Tertium rigorosum	Adnotationes
subiit die	
et sequentia retulit vota	
	Die mensis anni
Conclusum:	Doctor iuris renuntiatus est.
Adprobatur per vota	
	h. t. Decanus
Reprobatur in 3 menses	

DEFGHIJKLMNPRSTUVWXYZ

598

Nrus 296.	Primum rigorosum	Secundum rigorosum
Juris candidatus Michael Marianus Hordyńska	subiit die 24 Aprilis 1914	subiit die 11 Julii 1914.
oriundus Radkowice in Galicia	et sequentia retulit vota:	et sequentia retulit vota:
qui teste absolutorio de dato Cracoviae die 31 Julii 1912 N. 186. studia iuridico politica in c.r. Univ. Cracoviensi ab initio sem. hib. 1908/9 usque ad finem sem. aestivi anni scholast. 1911/12.	sufficienter Kwiatkowski sufficienter Katscher Conclusum: Adprobatur per vota maiora Katscher Reprobatur in 3 menses	sufficienter Ulanowski sufficienter Estreicher insufficienter Gumplowicz sufficienter Kwiatkowski insufficienter Katscher Conclusum: Adprobatur per vota maiora Katscher Reprobatur in 3 menses
rite absolvit, ad consequendum gradum doctoris in iure		

Tertium r
iuxt
subiit die 27 J
et sequentia retulit v
sufficien
sufficien
sufficien
Conclusum:
Adprobatur per vota
Reprobatur in 3 men

um rigorosum
torium
Julii 1914.

lit vota:

Manowski

ienter
Estreicher

Kutscheba

vota maior

Kutscheba

menses

Tertium rigorosum
iudiciale

subiit die 27 Julii 1915.

et sequentia retulit vota

sufficienter

Jole jun.

sufficienter Strobbach

sufficienter

Conclusum:

Adprobatur per vota unanimia.

~~Reprobatur~~ in 3 menses

h. t. dec

Adnotationes

Die 27 mensis Julii anni 1915

Doctor iuris renuntiatus est.

h. t. Decanus

DEFGHIJKLMNPRSTUVXYZ

600

Nrus 297

Juris candidatus

Isaac Feldmann

oriundus Wadowice

qui teste absolutorio de dato Cracoviae die 7 Aprilis 1913 N. 147 studia iuridico politica in c.r. Univ. Iagellonica Cracoviensi ab initio semestris hib. 1908/9 usque ad finem semestris aest. 1912/13, rite absolvit, ad consequendum gradum doctoris in iure

Primum rigorosum politicum

subiit die 27 Aprilis 1914

et sequentia retulit vota:

insufficienter
Krzyżanowski

insufficienter
Kulischer

Conclusum:

Adprobatur per vota ~~insufficienter~~

Reprobatur in 3 menses

Kulischer

Iterata vice subiit die 27 Julii 1914 et sequentia retulit vota.

Insufficienter
Rosner

insufficienter
Krzyżanowski

insufficienter Kulischer

Conclusum:
Adprobatur per vota maiora
Kulischer

Secundum rigorosum historicum

subiit die 21 Julii 1919

et sequentia retulit vota:

insufficienter
Ulanowski

insufficienter
Zdanowicz

insufficienter
Estreicher

Conclusum:

Adprobatur per vota majora

Estreicher

Reprobatur in 3 menses

Tertium ri

subiit die 29

et sequentia retulit vo

Conclusum:

Adprobatur per vota

Reprobatur in 3 mens

601

um rigorosum
storicum
Julii 1919

ulit vota:

vota majora

3 menses

Tertium rigorosum
tertiale

subiit die 29 Aprilis 1920.

et sequentia retulit vota

sufficienter

sufficienter

sufficienter

sufficienter

Conclusum:

Adprobatur per vota unanimia

Reprobatur ~~in 3 menses~~

Adnotationes

Die 6 mensis Maii anni 1920.

Doctor iuris renuntiatus est.

h. t. Decanus

DEFGH
JKLMNPRS
UVXYZ

602

Nrus 298

Juris candidatus

Bruno Pohlmeyer

oriundus Czerniowce

qui teste absolutorio de dato Leopoli die 1 Octobris 1913 N. 5758

studia iuridico politica in c. r. Univ. Leopoliensi ab initio sem. hib. 1909/10 usque ad finem sem. aestivi anni schol. 1912/13

rite absolvit, ad consequendum gradum doctoris in iure

Primum rigorosum

politicum

subiit die 28 Aprilis 1914

et sequentia retulit vota:

insufficienter
Arleymann

insufficienter
Extreicher

insufficienter
Schober

insufficienter
Kulischer

Conclusum:

~~Adprobatur per vota~~

Reprobatur in 3 menses

Kulischer

Sterola vice subiit die 28 Julii 1914 et sequentia retulit votex.

insufficienter
Bilinski

insufficienter
Arleymann

insufficienter
Kulischer

Conclusum
Reprobatur per unanimem
unanimem

Kulischer

Secundum rigorosum

subiit die

et sequentia retulit vota:

Conclusum:

Adprobatur per vota

Reprobatur in 3 menses

Tertium r

subiit die

et sequentia retulit vo

Conclusum:

Adprobatur per vota

Reprobatur in 3 mens

603

Tertium rigorosum	Adnotationes
subiit die et sequentia retulit vota	
Conclusum: Adprobatur per vota Reprobatur in 3 menses	Die mensis anni Doctor iuris renuntiatus est. h. t. Decanus

DEFGHIJKLMNOPQRSTUVWXYZ

604

Nrus 299

Juris candidatus

Bauditius Samuel Feller

oriundus Leopoli

qui teste absolutorio de dato Cracoviae die 3 Februarii 1914 N. 131 studia iuridico politica in c.r. Univ. Leopoliensi et Cracoviensi ab initio sem. hib. 1909/10 usque ad finem sem. aestivi anni schol. 1912/13 rite absolvit, ad consequendum gradum doctoris in iure

Primum rigorosum

subiit die 28 Aprilis 1914

et sequentia retulit vota:

sufficienter Wittyung
sufficienter Horák
sufficienter Zolli
sufficienter Gumi
sufficienter Kutschera

Conclusum:

Adprobatur per vota paucimia Kutschera

Reprobatur in 3 menses

Secundum rigorosum

historicum

subiit die 24 Martii 1930

et sequentia retulit vota:

sufficienter Lautsch
sufficienter Rintelen
sufficienter Rintelen
sufficienter Vetulani

Conclusum:

Adprobatur per vota unanimia Ulm

Reprobatur in 3 menses

Tertium r

philo

subiit die 2 Ju

et sequentia retulit vo

Sc

valde bo

Conclusum:

Adprobatur per vota

Reprobatur in 3 mens

um rigorosum
tium
Martii 1930
lit vota:
ienter
Laibenn
ichtenEdler
Riedrich
Vetus
vota
menses

Tertium rigorosum
politicum

subiit die 2 Junii 1930

et sequentia retulit vota

Scheffel
Ebner
valde bene
Zmunsmeckl

suppleantes
Brandstetter

Conclusum:

Adprobatur per vota

Reprobatur in 3 menses

Adnotationes

Die 3 mensis Junii anni 1930

Doctor iuris renuntiatus est.

h. t. Decanus

DEGHDMNPRSVXY

606

Nrus 300

Juris candidatus

Josephus Valentinus Szeliga

oriundus Kolaczyce in Galicia

qui teste absolutorio

de dato Cracoviae die 16 Januarii 1914 N. 122

studia iuridico politica in c. r. Alma Cracoviensi ab initio sem. hib. 1909/10 usque ad finem sem. aestivi anni schol. 1912/13.

rite absolvit, ad consequendum gradum doctoris in iure

Primum rigorosum

iudiciale

subiit die 28 Aprilis 1915

et sequentia retulit vota:

sufficienter
Wolgemuth
sufficienter
Zorn
sufficienter
Zollen.
insufficienter Gumi
sufficienter Kalucka

Conclusum:

Adprobatur per vota maioria
Kalucka

Reprobatur in 3 menses.

Secundum rigorosum

politicum

subiit die 13 Martii 1920

et sequentia retulit vota:

insufficienter
Abrahamowicz
~~insufficienter~~
Jelowicki
Jaworzyński
L. N. 328

Conclusum:

Adprobatur per vota

Reprobatur in 3 menses

Szczepanowski

Iterato rite subiit die 12 Julii 1921 et sequentia retulit vota.

sufficienter Kalucka
insufficienter
Rostworowski

sufficienter
Zumanieck

sufficienter
Abrahamowicz

Adprobatur per vota maioria
Kalucka

Tertium

subiit die 6

et sequentia retulit

Conclusum:

Adprobatur per vota

607

Tertium rigorosum	Adnotationes
subiit die 6. Decembris 1921.	
et sequentia retulit vota Sufficienter Swoboda Sufficienter Kutzner Sufficienter Arosemena Sufficienter Eskreis	Die 9 mensis Decembris anni 1921. Doctor iuris renuntiatus est.
Conclusum:	
Adprobatur per vota maxima Zmaniecki Sec. h. t.	Zmaniecki h. t. Decanus

DEPOSITUM BIBLIOTHECAE

608

Nrus 301

Juris candidatus

Albertus Marcellus Aschkenazy

oriundus Przemysl

qui teste absolutorio de dato Cracoviae die 9 Martii 1914 N. 147

studia iuridico politica in c. r. Univ. Leopoliensi et Cracoviensi ab initio sem. hib. 1909/10 usque ad finem sem. aestivi anni schol. 1912/13.

rite absolvit, ad consequendum gradum doctoris in iure

Primum rigorosum

iudiciale

subiit die 29 Aprilis 1914

et sequentia retulit vota:

Sufficienter Wiegner

Sufficienter Finkel

Sufficienter Jarosch

Sufficienter Gura correxi Gura

Sufficienter Kalucka

Conclusum:

Adprobatur per vota maximis Kalucka

Reprobatur in 3 menses

Secundum rigorosum

historicum

subiit die 25 Julii 1914

et sequentia retulit vota:

Sufficienter Mich.

Sufficienter Estreicher

Sufficienter Swiderski

Sufficienter Kalucka

Conclusum:

Adprobatur per vota maximis Kalucka

Reprobatur in 3 menses

Tertium

subiit die

et sequentia retuli

Conclusum:

Adprobatur per vo

Reprobatur in 3 m

um rigorosum

okissimum

Julii 1914

it vota:

diderunter

Mh.

sientes

Ettreich

Schröttner

ientes Kubicka

ota

Kubicka

menses

Tertium rigorosum	Adnotationes
subiit die	
et sequentia retulit vota	
	Die mensis anni
	Doctor iuris renuntiatus est.
Conclusum:	
Adprobatur per vota	
	h. t. Decanus
Reprobatur in 3 menses	

DEGHILMNPRSTVXY

610

Nrus 302

Juris candidatus

Stanislaus Kowalski

oriundus Polona Polonus in Galicia

qui teste absolutorio de dato Cracoviae die 3 Octobris 1913 N. 25.

studia iuridico politica in c.r. Univ. Cracoviensi ab initio sem. hib. 1908/9 usque ad finem sem. aestivi anni schol. 1912/13.

rite absolvit, ad consequendum gradum doctoris in iure

Primum rigorosum

publicum

subiit die 29 Aprilis 1914

et sequentia retulit vota:

Sufficiens Rostan

insufficienter Krzyżanowski

insufficienter Wedelstaedt

insufficienter Ulanowski

insufficienter Kutschera

Conclusum:

Adprobatur per vota maiora

Kutschera

Reprobatur in 3 menses

Secundum rigorosum

subiit die

et sequentia retulit vota:

Conclusum:

Adprobatur per vota

Reprobatur in 3 menses

Tertium

subiit die

et sequentia retuli

Conclusum:

Adprobatur per vo

Reprobatur in 3 m

611

Tertium rigorosum	Adnotationes
subiit die	
et sequentia retulit vota	
	Die mensis anni
Conclusum:	Doctor iuris renuntiatus est.
Adprobatur per vota	
	h. t. Decanus
Reprobatur in 3 menses	

DEGHJKLMNPRSUVXYZ

612

Nrus 303.	Primum rigorosum iudiciale	Secundum rigorosum	Tertium
Juris candidatus	subiit die 30 Aprilis 1914	subiit die	subiit die
Sigismundus I. Salomon Gelb	et sequentia retulit vota:	et sequentia retulit vota:	et sequentia retulit
oriundus Leopoli	Sufficienter Krzym insufficienter Fierz insufficienter Gumy sufficienter Jaworski sufficienter Kutrzeba		
qui teste absolutorio de dato Leopoli die 31 Julii 1913 N. 5506	Conclusum: strictissime	Conclusum:	Conclusum:
studia iuridico politica in c. k. Univ. Leopoliensi ab initio sem. hib. 1908/9 usque ad finem sem. aestivi anni schol. 1911/12.	Adprobatur per vota maiora Kutrzeba	Adprobatur per vota	Adprobatur per vo
rite absolvit, ad consequendum gradum doctoris in iure	Reprobatur in 3 menses	Reprobatur in 3 menses	Reprobatur in 3 m
		vide L. 1104 ex 1916/17 alt. rygorum do Lwowa	

m rigorosum

it vota:

ota

menses

L. 1104 ex 1916/17

Tum do Lwowa

Tertium rigorosum	Adnotationes
subiit die	L. 1.245 Rez. z 21/6 1917 L. 19328 zezwolił ob. Wincentemu Bygrowskiemu Gelbarta na złożenie jednego rygorozum na Uniwersytecie Jagiellońskim w Krakowie. Kraków 27/6 1917. Gross dziek.
et sequentia retulit vota	
	Die mensis anni
Conclusum:	Doctor iuris renuntiatus est.
Adprobatur per vota	
	h. t. Decanus
Reprobatur in 3 menses	

DEGHTJLJMNPRSUVWXYZ

614

Nrus 304

Juris candidatus

Alfred Sternberg

oriundus Cracovia

qui teste absolutorio de dato Cracoviae die 2 Septembris 1914 st.

studia iuridico politica in c. k. Alma Cracoviensi ab initio sem. hib. 1909/10 usque ad finem sem. XXII. aestivi anni schol. 1912/13.

rite absolvit, ad consequendum gradum doctoris in iure

Primum rigorosum iudiciale

subiit die 2 Maii 1914

et sequentia retulit vota:

sufficienter Wayzen

sufficienter Ferro

insufficienter Polcinus

sufficienter Gross

Conclusum:

Adprobatur per vota maiora

Kutscha

Reprobatur in 3 menses

Secundum rigorosum historicum

subiit die 17 Decembris 1917

et sequentia retulit vota:

sufficienter Uhlirz

sufficienter Eisenhart

insufficienter Swoboda

Conclusum:

Adprobatur per vota maiora

~~Reprobatur in 3 menses~~

Swoboda

Tertium

subiit die 2

et sequentia retulit

sufficie

insuffici

insuffi

Conclusum:

~~Adprobatur per vot~~

Reprobatur in 3 m

Herat

subiit

1919 et

retulit

suffici

suffici

adpro

m

um rigorosum

rtium

Decembris 1917

it vota:

ntia

Clausnitzer

Ostreich

ter

Strzibny

ota maiora

menses

Strzibny

Tertium rigorosum

Politicum

subiit die 22 Martii 1919

et sequentia retulit vota

sufficienter
Krzyzanowski

insufficienter
Zatschek

insufficienter
Strzibny

insufficienter
Krzyzanowski

Conclusum:

~~Adprobatur~~ per vota

Reprobatur in 3 menses

Strzibny

Iterata vice
subiit die 24 Julii
1919 et sequentia
retulit vota.

sufficienter
Strzibny

sufficienter
Krzyzanowski

sufficienter
approbatum per vota
unan. Ostreich

Adnotationes

Die 26 mensis Julii anni 1919.

Doctor iuris renuntiatus est.

Ostreich

h. t. Decanus

DEFGHJKLMNPRSTUVWXYZ

616

Nrus 305

Juris candidatus

Thaddaeus Norbertus Piasecki

oriundus Cracovia

qui teste absolutorio de dato Cracoviae die 8 Martii 1909 St. 79.

studia iuridico politica in c. k. Alma Cracoviensi ab initio sem. hib. 1903/4 usque ad finem sem. aestivi anni schol. 1907/8.

rite absolvit, ad consequendum gradum doctoris in iure

Primum rigorosum politicum

subiit die 4 Maii 1914

et sequentia retulit vota:

Schriegel
Pawłowski

insufficienter
Kleyn
Zaremba
sufficienter
Kleyn
Kutrzeba

Conclusum:

Adprobatur per vota maiora
Kutrzeba

Reprobatur in 3 menses

Secundum rigorosum historicum

subiit die 22 Julii 1915.

et sequentia retulit vota:

insufficienter
Mamelok
insufficienter
Zoll
sufficienter
Estreicher
sufficienter
Kleyn

Conclusum:

Adprobatur per vota maiora
Kleyn

~~Reprobatur in 3 menses~~

Tertium

subiit die 16

et sequentia retuli

~~insufficienter~~
sufficien

sufficien
voto bus

19[illegible]

Conclusum:

Adprobatur per vo

Reprobatur in 3 m

617

m rigorosum
torium
Julii 1915.

vota:
Scientor
Mandl
Schreiber
inder
Estreicher
ter
Wenger
ta Chaiora
Wenger
nses

Tertium rigorosum
iudiciale

subiit die 16 Decembris 1916.

et sequentia retulit vota

~~intoffi~~
Sufficienter
Wenger
sufficienter
Gmür
Valde bene Schreiber
sufficienter
Estreicher

Conclusum:

Adprobatur per vota unanimia
Gmür

Reprobatur in 3 menses

Adnotationes

Die 16 mensis decembris anni 1916

Doctor iuris renuntiatus est.

Gmür
h. t. Decanus

DEGHILMNPRSTUVXYZ

618

Nrus 306

Juris candidatus

Fridericus Ruzicka.

oriundus

Florinovsis in

qui teste absolutorio

de dato Cracoviae die 10 Julii 1913 N. 220

studia iuridico politica

in c. r. Univ. Cracoviensi

ab initio sem. hib. 1908/9

usque ad finem sem. aestivi anni schol. 1911/12,

rite absolvit, ad consequendum gradum doctoris in iure

Primum rigorosum

iudiciale

subiit die 9 Maii 1914

et sequentia retulit vota:

sufficienter

Kreyer

sufficienter

Zoll

sufficienter

Gross

sufficienter

Kutschera

Conclusum:

Adprobatur per vota unanimia

Kutschera

Reprobatur in 3 menses

Secundum rigorosum

historicum

subiit die 21 Julii 1914

et sequentia retulit vota:

sufficienter

Ulanowski

sufficienter

Estreicher

sufficienter

Finkel

sufficienter

Kutschera

Conclusum:

Adprobatur per vota unanimia

Kutschera

Reprobatur in 3 menses

Tertium

subiit die 5

et sequentia retulit

Conclusum:

Adprobatur per vota

Reprobatur in 3 me

m rigorosum
...ricensem
...Julii 1915.

vota:
...unter
...Ull...
...icuter
...Ed. Frei...
...Furrer
...ter Kaltenbach
...ta praesidio
...Kaltenbach
...enses

Tertium rigorosum	Adnotationes
Solidissimum subiit die 5 Decembris 1919 et sequentia retulit vota Salfner Schwarz sufficienter Kreyssig valde bene Zimmerli Conclusum: Adprobatur per vota Ullmann Reprobatur in 3 menses Furrer	Die 6 mensis Decembris anni 1919 Doctor iuris renuntiatus est. Furrer h. t. Decanus

DEFGHIJ
KLMNPRSTU
VWXY

620

vide decr. Minist. d.to 4/4 1914 N. 14.899.

Nruse 307

Juris candidatus

Simon Lustig

oriundus

Drohobycz in Galicia

qui teste absolutorio

de dato Cracoviae die 1 maii 1914 N. 197

studia iuridico politica in c. k. Univ. Leopoliensi et Cracoviensi ab initio sem. hib. 1909/10 usque ad finem sem. hib. anni schol. 1913/14

rite absolvit, ad consequendum gradum doctoris in iure

Primum rigorosum

iudiciale

subiit die 11 maii 1914

et sequentia retulit vota:

sufficienter Krzymuski

sufficienter Rosenblatt

sufficienter Jaworski

sufficienter Gorski

Conclusum:

Adprobatur per vota unanimia Kutrzeba

Reprobatur in 3 menses

Secundum rigorosum

politicum.

subiit die 28 Octobris 1915.

et sequentia retulit vota:

sufficienter Brodzki

sufficienter Krzymuski

sufficienter Estreicher

sufficienter Krzymuski

Conclusum: sufficienter Finkel

Adprobatur per vota unanimiz. Finkel d. t. decanus.

Reprobatur in 3 menses

Tertium

hist

subiit die 20 I

et sequentia retulit

suffic

suffi

Conclusum:

Adprobatur per vota

~~Reprobatur in 3 me~~

/ 1899.

m rigorosum
tiosum.
Octobris 1915.

vota:

ter
ierzicwosky
Esden
ter
Kriegen
ziehe
Fiori
ta unanimi.
Fiori
h. t. decanus.

enses

Tertium rigorosum
historicorum.

subiit die 20 Novembris 1914

et sequentia retulit vota

sufficienter
Ulanowski
sufficienter
Esdaile
sufficienter
Finkel

Conclusum:

Adprobatur per vota unanimia

~~Reprobatur~~ in 3 menses

Finkel

Adnotationes

Die 21 mensis Novembris anni 1914.

Doctor iuris renuntiatus est.

Finkel

h. t. Decanus

DEFGH
JKLMNPRS
TUVWX

622

Nrus 308

Juris candidatus

Julianus Sebastianus Wiśniewski

oriundus Kiedrzyniec

qui teste absolutorio

de dato Cracoviae die 6 Septembris 1911 N. 239.

studia iuridico politica in c.r. Univ. Cracoviensi ab in. sem. hib. 1906/7 usque ad finem sem. aestivi anni schol. 1910/11

rite absolvit, ad consequendum gradum doctoris in iure

ab in. phil. per sem. hib. 1904/5 — ad finem sem. aestivi 1904/5 et

Primum rigorosum

indivisale

subiit die 15 Maii 1914

et sequentia retulit vota:

sufficienter Wojnar

sufficienter Ferro

sufficienter Jaworski

sufficienter Gorski

sufficienter Kalucka

Conclusum:

Adprobatur per vota unanimia Kalucka

Reprobatur in 3 menses

Secundum rigorosum

historicum

subiit die 14 Junii 1916

et sequentia retulit vota:

sufficienter Mamert

sufficienter Estreicher

sufficienter Abrahamowicz

sufficienter Ferro

Conclusum:

Adprobatur per vota examinator Ferro Decanus

Reprobatur in 3 menses

Tertium

pol

subiit die 26

et sequentia retulit

Suffici

insuffi

Suffici

Conclusum:

Adprobatur per vota

Reprobatur in 3 men

m rigorosum

vota:

ta examinatus

h. t. Decanus

henses

823

Tertium rigorosum

Politicum

subiit die 26 Julii 1916

et sequentia retulit vota

Sufficienter

Sufficienter

insufficienter

Sufficienter

Conclusum:

Adprobatur per vota majora

h. t. Decan.

Reprobatur in 3 menses

Adnotationes

Die 29 mensis Julii anni 1916.

Doctor iuris renuntiatus est.

h. t. Decanus

DEFGH
JKLMNPRS
TUVWX

624

Nrus 309

Juris candidatus

Stanislaus Dominicus [illegible] Mysłkowski

oriundus Cracovia

qui teste absolutorio de dato Cracoviae die 31 Julii 1908 N. 122

studia iuridico politica in c. k. Univ. Cracoviensi ab initio sem. hib. 1902/3 usque ad finem sem. aestiv. anni schol. 1907/8.

rite absolvit, ad consequendum gradum doctoris in iure

Primum rigorosum iudiciale

subiit die 18 Maii 1909

et sequentia retulit vota:

sufficienter Wrzyn
sufficienter Ferro
sufficienter Gallina
sufficienter Gmyr
sufficienter Katzeba

Conclusum: sufficienter

Adprobatur per vota unanimia
Katzeba

Reprobatur in 3 menses

Secundum rigorosum politicum

subiit die ~~28 Novembris 1924~~ 12 Decembris 1924

et sequentia retulit vota:

sufficienter Wrzyn
sufficienter Szmanecki
sufficienter Wrzyn
sufficienter Krzyżanowski

Conclusum:

Adprobatur per vota unanimia.
Wrzyn

~~Reprobatur in 3 menses~~

Tertium r

subiit die

et sequentia retulit v

Conclusum:

Adprobatur per vota

Reprobatur in 3 men

m rigorosum
tium
~~Novembris 1924~~
Decembris 1924
t vota:
Schaarl
Ebers
enter
mmanecki
ienter
Kuzyna
licienter
Krzyżanow
ota unanimiter.
Kuzyna
nenses

625

Tertium rigorosum	Adnotationes
subiit die	
et sequentia retulit vota	
	Die mensis anni
Conclusum:	Doctor iuris renuntiatus est.
Adprobatur per vota	
	h. t. Decanus
Reprobatur in 3 menses	

DEPOSITUM PRO VENIA

626

Nrus 310

Juris candidatus

Ioannes Philippus Golab

oriundus Goleszów in Galicia

qui teste absolutorio

de dato Cracoviae die 11 Februarii 1914 N. 135.

studia iuridico politica in c. k. Univ. Cracoviensi ab initio sem. hib. 1909/10 usque ad finem sem. aestivi anni schol. 1912/13.

rite absolvit, ad consequendum gradum doctoris in iure

Primum rigorosum

subiit die 19 Maii 1914

et sequentia retulit vota:

sufficienter
Kr. Dwor.

sufficienter
Krzyżanowski

sufficienter Kutschera

Conclusum:

Adprobatur per vota

Kutschera

Reprobatur in 3 menses

Secundum rigorosum

subiit die 28 Novembris 1919

et sequentia retulit vota:

sufficienter
Krzyżanowski

sufficienter
Kutschera

Conclusum:

Adprobatur per vota

Reprobatur in 3 menses

Tertium

subiit die 4 D

et sequentia retulit

Conclusum:

Adprobatur per vota

Reprobatur in 3 me

627

dum rigorosum
ticiale
2 Novembris 1919

ulit vota:

ficiunter
Kretschmann

ter Jarosch
ficiens
Jaenen
ficiens
Fiorin

vota
Schumann
menses
Jaenen

Tertium rigorosum
historicum

subiit die 4 Februarii 1920.

et sequentia retulit vota

sufficienter Jarosch

sufficienter Kolarsch

sufficiunter
Ehrenberg

insufficienter Brenisholz

Conclusum:

Adprobatur per vota

maiora

Reprobatur in 3 menses

Jaenen

Adnotationes

Die 5 mensis Februarii anni 1920

Doctor iuris renuntiatus est.

Jaenen

h. t. Decanus

DEFGHIJ
KLMNOPRS
TUVWXYZ

628

Nrus 311	Primum rigorosum	Secundum rigorosum	Tertium
	pro licentiam		
	subiit die 20 Maii 1914	subiit die	subiit die
Juris candidatus	et sequentia retulit vota:	et sequentia retulit vota:	et sequentia retulit
Eustachyus Kmetyk	Sufficienter Pekrosen		
oriundus Gszymalowa in Galicia	sufficienter Krzyżanowski		
qui teste absolutorio de dato Leopoli die 31 Julii 1913 N. 5383	sufficienter Zaleski		
studia iuridico politica in c.r. Univ. Leopoliensi ab initio sem. hib. 1909/10 usque ad finem sem. aestivi omni scholi 1912/13.	Conclusum:	Conclusum:	Conclusum:
	Adprobatur per vota praeinuia Zaleski	Adprobatur per vota	Adprobatur per vot
	Reprobatur in 3 menses	Reprobatur in 3 menses	Reprobatur in 3 m
rite absolvit, ad consequendum gradum doctoris in iure			

629

m rigorosum

it vota:

ota

menses

Tertium rigorosum	Adnotationes
subiit die	
et sequentia retulit vota	
	Die mensis anni
Conclusum:	Doctor iuris renuntiatus est.
Adprobatur per vota	
	h. t. Decanus
Reprobatur in 3 menses	

DEFGHIJKLMNPRSTUVWXYZ

630

Nrus 312

Juris candidatus

Jacobus Hermanus Siodmak

oriundus Tarnów

qui teste absolutorio de dato Cracoviae die 2 Martii 1914 Nr. 143

studia iuridico politica in c. k. Alma Cracoviensi ab initio sem. hib. 1908/9 usque ad finem sem. hiberni omni scholo 1912/13.

rite absolvit, ad consequendum gradum doctoris in iure

Primum rigorosum

iudiciale

subiit die 26 Maii 1914

et sequentia retulit vota:

Sufficienter Wlczek

Sufficienter Ficek

Sufficienter Jaworski

insufficienter Zoll

insufficienter Kulischer

Conclusum:

~~Adprobatur per vota~~

Reprobatur in 3 menses Kulischer

Itenata vice subiit die 27 Julii 1914 et sequentia retulit vota.

Sufficienter Wlczek

insufficienter Zoll

Sufficienter Rosenblatt

sufficienter Gross

sufficienter Kulischer

Conclusum:

Adprobatur per vota Kulischer

Secundum rigorosum

historicum

subiit die 26 Julii 1917

et sequentia retulit vota:

insufficienter Wlczek

sufficienter Swiątkowski

sufficienter Estreicher

sufficienter Gross

Conclusum:

Adprobatur per vota Gross

~~Reprobatur in 3 menses~~

Tertium

subiit die 6 2

et sequentia retulit

Conclusum:

Adprobatur per vo

Reprobatur in 3 m

um rigorosum

toricum

Julii 1917

lit vota:

ficienter

Mannheim

Schreiber

icienter

Ehrenberg

ficienter

Gross

ota maxima

Gross

menses

Tertium rigorosum

politicum

subiit die *6 Decembris 1917.*

et sequentia retulit vota

sufficienter
Krzyzanowski

sufficienter
Schreiber

sufficienter
Ehrenberg

sufficienter
Schreiber

sufficienter
Krzyzanowski

Conclusum:

Adprobatur per vota *maxima*

Reprobatur in 3 menses

Schreiber

Adnotationes

Die *11* mensis *Decembris* anni *1917.*

Doctor iuris renuntiatus est.

Schreiber

h. t. Decanus

DEFGH
KLMNPR
UVWX

632

Nrus 313	Primum rigorosum	Secundum rigorosum	Tertium rigo
Juris candidatus Mandel Freund	subiit die 27 Maii 1914 historicum	subiit die	subiit die
oriundus Tarnopol	et sequentia retulit vota:	et sequentia retulit vota:	et sequentia retulit vota
qui teste absolutorio de dato Leopoli die 26 Octobris 1907 N. 1084	insufficienter Ulanowski insufficienter Schrötter sufficienter Ostrowski insufficienter Wagner insufficienter Kutschera		
studia iuridico politica in c.r. Univ. Leopoliensi ab initio sem. hib. 1905/6 usque ad finem sem. aestivi omnia scholast. 1908/9.	Conclusum:	Conclusum:	Conclusum:
	Adprobatur per vota maiora Kutschera	Adprobatur per vota	Adprobatur per vota
	Reprobatur in 3 menses	Reprobatur in 3 menses	Reprobatur in 3 menses
rite absolvit, ad consequendum gradum doctoris in iure			

1909

um rigorosum

it vota:

ota

menses

633

Tertium rigorosum	Adnotationes
subiit die	
et sequentia retulit vota	
	Die mensis anni
Conclusum:	Doctor iuris renuntiatus est.
Adprobatur per vota	
	h. t. Decanus
Reprobatur in 3 menses	

DEGHILMNPRSTVXYZ

634

Nrus 314

Juris candidatus

Majlech

Kornreich

oriundus

Leopoldovia

qui teste absolutorio

de dato Leopoldovia die 21 Aprilis 1914 N. 181

studia iuridico politica

in c. et Alma Leopoldinensi ab initio sem. hib. 1909/10 usque ad finem sem. hib. omni scholast. 1913/14

rite absolvit, ad consequendum gradum doctoris in iure

Primum rigorosum

indiciale

subiit die 4 Junii 1914

et sequentia retulit vota:

sufficienter Klugmann

sufficienter Herz

sufficienter Katuscha

sufficienter Janowski

Conclusum:

Adprobatur per vota unanimia

Katuscha

Reprobatur in 3 menses

Secundum rigorosum

politicum

subiit die 24 Novembris 1915

et sequentia retulit vota:

sufficienter Popper

sufficienter Klugmann

sufficienter Herz

sufficienter Jaworski

sufficienter Katuscha

Conclusum:

Adprobatur per vota unanimia

Herz h.t. decanus.

Reprobatur in 3 menses

Tertium rig

histor

subiit die 8. Jun

et sequentia retulit vota

sufficien

Ila

sufficien

sufficien

Conclusum:

Adprobatur per vota u

Reprobatur in 3 menses

635

um rigorosum
litterum
Novembris 1915

lit vota:

ota unanimia
h. t. decanus.

menses

Tertium rigorosum
historicum

subiit die 8. Junii 1916.

et sequentia retulit vota

Insufficienter
Klamroth
Insufficienter Strohbusch
Insufficienter Ebstreich
Insufficienter Hertz

Conclusum:

Adprobatur per vota unanimia
Hertz
h. t. Decan

Reprobatur in 3 menses

Adnotationes

Die 8 mensis Junii anni 1916.

Doctor iuris renuntiatus est.

Hertz
h. t. Decanus

DEFGHIJKLMNPRSTUVXYZ

636

Nrus 315

Juris candidatus

Josephus Marcianus Pulka,

oriundus

Cracovia

qui teste absolutorio

de dato Cracoviae die 28 Martii 1914 N. 156.

studia iuridico politica

in c. k. Univ. Cracoviensi ab initio sem. hib. 1909/10 usque ad finem sem. hib. anni schol. 1913/14

rite absolvit, ad consequendum gradum doctoris in iure

Primum rigorosum

iudiciale

subiit die 4 Junii 1914

et sequentia retulit vota:

sufficienter Krzymuski

sufficienter Zoll

sufficienter Zoll

sufficienter Kutscheba

Conclusum:

Adprobatur per vota maiora

Kutscheba

Reprobatur in 3 menses

Secundum rigorosum

politicum

subiit die 10 Aprilis 1916.

et sequentia retulit vota:

sufficienter Brooks

insufficienter Krzymuski

sufficienter Zoll

Conclusum:

Adprobatur per vota majora

Zoll
h. t. Dekan

Reprobatur in 3 menses

Tertium rig

historic

subiit die 12 Dec

et sequentia retulit vot

– suffic

insuffic

suffici

Conclusum:

Adprobatur per vota

per

Reprobatur in 3 mense

um rigorosum
itium
Aprilis 1916.
lit vota:
ent
ficienter
ficaler
ota majora
d. l. Decann
menses

637

Tertium rigorosum	Adnotationes
historicum	
subiit die 12 Decembris 1927	
et sequentia retulit vota – sufficienter dalbenchly insufficienter Rabel sufficienter Brosius sufficienter Esterer	Die 13 mensis Decembris anni 1927
Conclusum:	Doctor iuris renuntiatus est.
Adprobatur per vota per majora Esterer	h. t. Decanus
Reprobatur in 3 menses	

DEFGHIJKLMNPRSTUVXYZ

638

Nrus 316

Juris candidatus

Joannes Reginaldus de Oksiem Baron Goetz

oriundus Oksiem

qui teste absolutorio de dato Cracoviae die 4 maii 1914 N. 203

studia iuridico politica in c.k. Alma Cracoviensi ab initio sem. hib. 1909/10 usque ad finem sem. hib. anni schol. 1913/14

rite absolvit, ad consequendum gradum doctoris in iure

Primum rigorosum politicum

subiit die 4 Junii 1914

et sequentia retulit vota:

sufficienter Estreicher

sufficenter Rzepakowski

sufficienter Jarosławski

suffrag. Kutschera

Conclusum:

Adprobatur per vota unanimia Kutschera

Reprobatur in 3 menses

Secundum rigorosum historicum

subiit die 22 Julii 1914

et sequentia retulit vota:

suffragenter Manteuffel

insufficienter Estreicher

insufficienter Jarosławski

insufficienter Dubiecki

insuffragenter Kutschera

Conclusum:

Adprobatur per vota

Reprobatur in 3 menses Kutschera

Tertium rig

subiit die

et sequentia retulit vot

Conclusum:

Adprobatur per vota

Reprobatur in 3 mense

m rigorosum

tobricum

Julii 1914

vota:

ter

Marcuse

ester

Ostreichung

Hornbostel

venter Decani

enter Kathrein

ota

henses Kathrein

Tertium rigorosum	Adnotationes
subiit die	
et sequentia retulit vota	
	Die mensis anni
Conclusum:	Doctor iuris renuntiatus est.
Adprobatur per vota	
	h. t. Decanus
Reprobatur in 3 menses	

DEGHILMNPRSUVXYZ

640

vide decr. Cons. Prof. Acta 7/III 1914 N. 539.

Nrus 317	Primum rigorosum *politicum*	Secundum rigorosum *historicum*
Juris candidatus	subiit die 4 Junii 1914	subiit die 24 Julii 1916.
Sigismundus Daniel Wassenberg	et sequentia retulit vota: v. 6 cum Laude	et sequentia retulit vota: sufficienter Wlasnuk sufficienter Estreicher sufficienter Wróblewski sufficienter Horn
oriundus Cracovia	sufficienter Brzezanowski	
qui teste absolutorio de dato Cracoviae die 15 Aprilis 1914 N. 173.	valde bene Zakrzewski	
studia iuridico politica in c. r. Alma Cracoviensi ab initio sem. hib. 1909/10 usque ad finem sem. hibernum omnia schol. 1913/14.	Conclusum: Adprobatur per vota omnia una cum calculo valde bene per vota maiora	Conclusum: Adprobatur per vota omnia
rite absolvit, ad consequendum gradum doctoris in iure	Reprobatur in 3 menses Zakrzewski	~~Reprobatur in 3 menses~~ Horn Decanus.

Tertium rig[orosum]	
[ex] d[ie]	
subiit die 1 Dec[embris]	
et sequentia retulit vot[a]:	
Sufficient	
insufficien	
sufficient Rosen	
Suffic	
Conclusum:	
Adprobatur per vota	
~~Reprobatur in 3 mense~~	

Tertium rigorosum
in clinicis

subiit die 1 Decembris 1916

et sequentia retulit vota

Sufficienter
Wagner
insufficienter ganz
sufficienter
Rosenberg
sufficienter
Jacobson

Conclusum:

Adprobatur per vota maiora

Gussenbauer

~~Reprobatur~~ in 3 menses

Adnotationes

Magnum Sen. Collat.
25/I 1911 Nr. 288.

Die 2 mensis Decembris anni 1916

Doctor iuris renuntiatus est.

Gussenbauer
h. t. Decanus

642

Nrus 318

Juris candidatus

Josephus Wodek

oriundus

Lemberga in Galicia

qui teste absolutorio

de dato Cracoviae die 15 Aprilis 1914 N. 172

studia iuridico politica

in c.r. Alma Universitate Jagellonica Cracoviensi ab initio semestris 1909/10 usque ad finem semestris sub. anni scholastici 1913/14

rite absolvit, ad consequendum gradum doctoris in iure

Primum rigorosum

iudiciale

subiit die 6 Junii 1914

et sequentia retulit vota:

sufficienter
Wojcz
sufficienter
Ziem
sufficienter
Jarwood
sufficienter Gross
sufficienter Kalinka

Conclusum:

Adprobatur per vota maximis
Kalinka

Reprobatur in 3 menses

Secundum rigorosum

politicum

subiit die 23 Maii 1914

et sequentia retulit vota:

sufficienter
Wojcz
sufficienter
Jarwood
sufficienter
Wrzaniowski
sufficienter Gross

Conclusum:

Adprobatur per vota unanimes
Gross

~~Reprobatur in 3 menses~~

Tertium rig

histo

subiit die 4 Jun

et sequentia retulit vota

sufficien
Ja
sufficienter
suffici

Conclusum:

Adprobatur per vota

Reprobatur in 3 menses

m rigorosum
tium
Maii 1917.

t vota:
ciunter
Krzyzanowski
ficiunter
Recordi
ienter
Krzyzanowski
ficiunter Gmn

ota maximis
Gmn

menses

Tertium rigorosum

Historicum

subiit die 4 Junii 1917.

et sequentia retulit vota

sufficienter
Ullmann
sufficienter
Ostreich
sufficienter Zurkinden
sufficienter Gmn

Conclusum:

Adprobatur per vota maximis
Gmn

Reprobatur in 3 menses

Adnotationes

Die 10 mensis Julii anni 1917

Doctor iuris renuntiatus est.

Gmn
h. t. Decanus

DEFGHIJKLMNPRSTUVXY

Nrus 319

Juris candidatus

Guilelmus Süsskind

oriundus Bochnia in Galicia

qui teste absolutorio de dato Cracoviae die 8 Aprilis 1908 № 84.

studia iuridico politica in c.r. Univ. Cracoviensi ab initio sem. hib. 1901/2 usque ad finem sem. hib. omni scholast. 1907/8.

rite absolvit, ad consequendum gradum doctoris in iure

Primum rigorosum *iudiciale*

subiit die 6 Junii 1914

et sequentia retulit vota:

sufficienter Wigura
sufficienter Jellenta
sufficienter Zarzi
~~sufficienter~~ del. Kalucka Jolles
sufficienter Gorzi
sufficienter Kalucka

Conclusum:

Adprobatur per vota unanimia Kalucka

Reprobatur in 3 menses

Secundum rigorosum *politicum*

subiit die 28 Decembris 1917.

et sequentia retulit vota:

insufficienter R Rybarski
insufficienter Kalucka
insufficienter Wigura
insufficienter Jaworzyny

Conclusum:

~~Adprobatur~~ per vota

Reprobatur in 3 menses

Jaworzyny

Tertium rigo

subiit die

et sequentia retulit vota

Conclusum:

Adprobatur per vota

Reprobatur in 3 menses

6 45

um rigorosum
itium
Decembris 1917

lit vota:

fficienter
R Rytharm.
fficienter
Kutnicka
fficienter
Krzyżanowski
ficienter Sawrotowicz

vota

menses
Sawrotowicz

Tertium rigorosum	Adnotationes
subiit die	
et sequentia retulit vota	
	Die mensis anni
Conclusum:	Doctor iuris renuntiatus est.
Adprobatur per vota	
	h. t. Decanus
Reprobatur in 3 menses	

DEFGHIJKLMNPRSTUVXYZ

646

Nrus 320

Juris candidatus

Sekanowski

Fischgrund

oriundus

Wadowice in Galicia

qui teste absolutorio

de dato Cracoviae die 28 Martii 1914 N. 155

studia iuridico politica in c. r. Alma Cracoviensi ab initio sem. sub. 1909/10 usque ad finem sem. hiberni anni schol. 1913/14.

rite absolvit, ad consequendum gradum doctoris in iure

Primum rigorosum

iudiciale

subiit die 6 Junii 1914

et sequentia retulit vota:

sufficienter
Kleyn
sufficienter Fierz
sufficienter Zollin
sufficienter Gintzel
sufficienter Kulczycki

Conclusum:

Adprobatur per vota maximis
Kulczycki

Reprobatur in 3 menses

Secundum rigorosum

historicum

subiit die 21 Julii 1914.

et sequentia retulit vota:

insufficienter
Wasowski
sufficienter Gorzkowski
sufficienter Ostrowski
sufficienter Kulczycki

Conclusum:

Adprobatur per vota maiori
Kulczycki

Reprobatur in 3 menses

Tertium ri

politi

subiit die 14 J

et sequentia retulit vo

suffic
Kry

suffici

Conclusum:

Adprobatur per vota

Reprobatur in 3 men

um rigorosum
torium
Julii 1914

lit vota:
ciales
Wanowski
Strobl
cender
Ostreicher
enter Kutscha
vota maiora
Kutscha
menses

Tertium rigorosum
Sollitium

subiit die 14 Augusti 1915.

et sequentia retulit vota

sufficienter
Burgermeister

Conclusum: sufficienter Kutscha

Adprobatur per vota maximis
Kutscha

Reprobatur in 3 menses

Adnotationes

Die 14 mensis augusti anni 1915

Doctor iuris renuntiatus est.

Kutscha
h. t. Decanus

DEFGH JKLMNPRS TUVWXYZ

Nrus 321.

Juris candidatus

Thaddaeus Ladislaus Salomi

oriundus Sluta Komorowska in Galicia

qui teste absolutorio

de dato Cracoviae die 2 Junii 1914 N. 230

studia iuridico politica in c. r. Univ. Cracoviense ab initio sem. hib. 1909/10 usque ad finem sem. hiberni anni schol. 1913/14

rite absolvit, ad consequendum gradum doctoris in iure

Primum rigorosum *iudiciale*

subiit die 8 Junii 1914

et sequentia retulit vota:

Sufficienter Klemensiewicz
Sufficienter Zoll
Sufficienter Wlodek
sufficienter Gumi
sufficienter Katuscha

Conclusum:

Adprobatur per vota praeminui Katuscha

Reprobatur in 3 menses

Secundum rigorosum *politicum*

subiit die 10 Maii 1915

et sequentia retulit vota:

Sufficienter Krzymuski
Sufficienter Wlodek
sufficienter Katuscha

Conclusum:

Adprobatur per vota praeminui Katuscha

Reprobatur in 3 menses

Tertium ri *iuris*

subiit die 4 Ju

et sequentia retulit vo

insuffi
2
insufficien
Suffici

Conclusum:

Adprobatur per vota

Reprobatur in 3 men

m rigorosum
tivum
Maii 1915.

t vota:

ciculer
Hauptmann
Katscher

menses

Tertium rigorosum	Adnotationes
historicum subiit die 4 Junii 1915. et sequentia retulit vota insufficienter Mannheim insufficienter Jaworskyj sufficienter Erdheim sufficienter Kretz Conclusum: Adprobatur per vota maiora Kretz Reprobatur in 3 menses h. t. plen.	Die 5 mensis Junii anni 1915 Doctor iuris renuntiatus est. Kretz h. t. Decanus

DEFGHIJKLMNPRSTUVWXYZ

650

Nrus 322	Primum rigorosum	Secundum rigorosum	Tertium r
Juris candidatus Samuel Lichtig	subiit die 8 Junii 1914 indivisibile	subiit die	subiit die
oriundus Cracovia	et sequentia retulit vota:	et sequentia retulit vota:	et sequentia retulit v
qui teste absolutorio de dato Cracoviae die 2 Julii 1913 N. 215 studia iuridico politica in c.k. Univ. Cracoviensi ab initio sem. hib. 1908/9 usque ad finem sem. aestiv. anni schol. 1911/12 rite absolvit, ad consequendum gradum doctoris in iure	Conclusum:	Conclusum:	Conclusum:
	Adprobatur per vota	Adprobatur per vota	Adprobatur per vota
	Reprobatur in 3 menses	Reprobatur in 3 menses	Reprobatur in 3 men

vide 147.

651

Tertium rigorosum	Adnotationes
subiit die	
et sequentia retulit vota	
	Die mensis anni
Conclusum:	Doctor iuris renuntiatus est.
Adprobatur per vota	
	h. t. Decanus
Reprobatur in 3 menses	

DEFGHIJKLMNPRSTVXY

652

Nrus 323

Juris candidatus Josephus Wawrzo oriundus Grójek Jagiellonski in Galicia qui teste absolutorio de dato Cracoviae die 20 Aprilis 1914 N. 179. studia iuridico politica in c. r. Univ. Cracoviense ab initio sem. aestivi 1909/10 usque ad finem sem. hiberni anni schol. 1913/14. rite absolvit, ad consequendum gradum doctoris in iure

Primum rigorosum iudiciale

subiit die 9 Junii 1914

et sequentia retulit vota:

insufficienter
Krzymuski
insufficienter
Dolenski

insufficienter
Rosenberg
insufficienter Gumi
insufficienter Kutschera

Conclusum:

~~Adprobatur per vota~~

Reprobatur in 3 menses
Kutschera

Iterato viro subiit die 1 Aprilis 1915 et sequentia retulit vota.

insufficienter
Zoll jun.

insufficienter
Brusiłowski
insufficienter Strzałecki
insufficienter Kutschera

Conclusum:
Adprobatur per vota maiora
Kutschera

Secundum rigorosum historicum

subiit die 30 Novembris 1915.

et sequentia retulit vota:

insufficienter
Wisniowski
insufficienter
Estreicher
insufficienter Strzałecki
insufficienter
Pierre

Conclusum:

Adprobatur per vota maiora
Pierre
h. l. decan

~~Reprobatur in 3 menses~~

Tertium r
polit
subiit die 11. M
et sequentia retulit v
insuffi
Pierre
insuffi
Conclusum:
Adprobatur per vota
Reprobatur in 3 men

6:53

um rigorosum
toricum
Novembris 1915.

lit vota:

ter
Ettreich
ter
ota maj.
t. decan
menses

Tertium rigorosum
politicum
subiit die 11. Martii 1916.

et sequentia retulit vota

sufficienter
insufficienter

sufficienter

Conclusum:

Adprobatur per vota majora

Reprobatur in 3 menses

Adnotationes

1

Die 17 mensis Martii anni 1916

Doctor iuris renuntiatus est.

h. t. Decanus

DEPOSITUM

654

Nrus 324	Primum rigorosum	Secundum rigorosum	Tertium r
	indivisibile		
Juris candidatus	subiit die 10 Junii 1914	subiit die	subiit die
Franciscus Apolinarius Kocik	et sequentia retulit vota: insufficienter Kucera	et sequentia retulit vota:	et sequentia retulit v
oriundus Mabrówka Szczepanowska in Galicia	insufficienter Jarosz		
qui teste absolutorio	insufficienter Gimi		
de dato Cracoviae die 3 Martii 1914 Nr 142	difficulter Kotarski		
studia iuridico politica	Conclusum:	Conclusum:	Conclusum:
in c.r. Univ. Cracoviensi ab initio sem. hib. 1909/10 usque ad finem sem. aestivi anni schol. 1912/13	Adprobatur per vota strictissime maiora Kotarski	Adprobatur per vota	Adprobatur per vota
	Reprobatur in 3 menses	Reprobatur in 3 menses	Reprobatur in 3 men
rite absolvit, ad consequendum gradum doctoris in iure			

655

um rigorosum

it vota:

ota

menses

Tertium rigorosum	Adnotationes
subiit die	
et sequentia retulit vota	
	Die mensis anni
Conclusum:	Doctor iuris renuntiatus est.
Adprobatur per vota	
	h. t. Decanus
Reprobatur in 3 menses	

DEGHILMNPRSUVXY

656

Nrus 325	Primum rigorosum *iudiciale*	Secundum rigorosum *historicum*	Tertium
Juris candidatus *Antonius Bulowski*	subiit die *13. Junii 1914*	subiit die *26. Januarii 1915*	subiit die
oriundus *Strzemieszyce in Regno Poloniae*	et sequentia retulit vota: *Sufficienter Klupsch Sufficienter Zuleger Sufficienter Jarra Sufficienter Jarosch Sufficienter Katscher*	et sequentia retulit vota: *Sufficienter Ulanski Sufficienter Jarosch Sufficienter Estreicher Sufficienter Jodlein Sufficienter Katscher*	et sequentia retulit
qui teste absolutorio de dato *Cracoviae die 31 Julii 1913 N. 229.*	Conclusum: *Katscher*	Conclusum:	Conclusum:
studia iuridico politica *in c. r. Univ. Cracoviensi ab initio sem. hib. 1909/10 usque ad finem sem. aestivi anni schol. 1912/13.*	Adprobatur per vota *praenimia* *Katscher*	Adprobatur per vota *praenimia* *Katscher*	Adprobatur per vota
	Reprobatur in 3 menses	Reprobatur in 3 menses	Reprobatur in 3 me
rite absolvit, ad consequendum gradum doctoris in iure			

um rigorosum
[illegible]
[illegible] Januarii 1915

it vota:
[illegible]
[illegible]
[illegible]
[illegible]
[illegible]
[illegible]

ota [illegible]
[illegible]

menses

Tertium rigorosum	Adnotationes
subiit die	
et sequentia retulit vota	
	Die mensis anni
Conclusum:	Doctor iuris renuntiatus est.
Adprobatur per vota	
	h. t. Decanus
Reprobatur in 3 menses	

DEFGHIJKLMNPRSTUVWXYZ

658

Nrus 326

Juris candidatus

Julius Philipsus Grünes

oriundus Kolomyja in Galicia

qui teste absolutorio de dato Cracoviae die 7. Martii 1914 N. 145

studia iuridico politica in c. k. Univ. Vindobonensi et Cracoviensi ab initio sem. hib. 1909/10 usque ad finem sem. aestivi anni schol. 1912/13

rite absolvit, ad consequendum gradum doctoris in iure

Primum rigorosum

iudiciale

subiit die 15 Junii 1914

et sequentia retulit vota:

Sufficienter Wagner

sufficienter Horz

sufficienter Zolkiewski

insufficienter Gross

insufficienter Kutschera

Conclusum: insufficienter

Adprobatur per vota maioria Kutschera

Reprobatur in 3 menses

Secundum rigorosum

historicum

subiit die 5 Maii 1915.

et sequentia retulit vota:

sufficienter Ullmann

sufficienter Edelmann

sufficienter Swoboda

insufficienter Kutschera

Conclusum:

Adprobatur per vota pluralitate Kutschera

Reprobatur in 3 menses

Tertium

pol

subiit die 31

et sequentia retulit

Suffic

Suffici

Conclusum:

Adprobatur per vota

~~Reprobatur in 3 me~~

um rigorosum
storium
Maii 1915.

lit vota:
ter
Clarmetti

ter
Esbern
Savio Hermann
ter Kalmeka

vota maximâ
Kalmeka

menses

Tertium rigorosum
Apolitium

subiit die 31 Julii 1915.

et sequentia retulit vota

Sufficienter
Rzegorzek

Sufficienter
Rzegorzek

Conclusum:

Adprobatur per vota maximia
Rzegorzek

~~Reprobatur in 3 menses~~

Adnotationes

Die 31 mensis Julii anni 1915

Doctor iuris renuntiatus est.

Rzegorzek
h. t. Decanus

DEGHIDMNPRSVXY

660

Nrus 327

Juris candidatus Carolus Alexander Kruszyński

oriundus Budzów in Galicia

qui teste absolutorio de dato Cracoviae die 8 Aprilis 1914 N. 167

studia iuridico politica in c.r. Alma Cracoviensi ab initio sem. aestivi 1909/10 usque ad finem sem. hib. anni schol. 1913/14.

rite absolvit, ad consequendum gradum doctoris in iure

Primum rigorosum iudiciale

subiit die 15 Junii 1914

et sequentia retulit vota:

sufficienter Krzym
sufficienter Zicrik
sufficienter Kalinka
sufficienter Gumowski
sufficienter Kalinka

Conclusum:

Adprobatur per vota unanimia
Kalinka

Reprobatur in 3 menses

Secundum rigorosum politicum

subiit die 31 Julii 1915

et sequentia retulit vota:

sufficienter Brosch
sufficienter Eder
sufficienter Kreczmar
sufficienter Krzym

~~Conclusum.~~

Adprobatur per vota unanimia
Krzym

~~Reprobatur in 3 menses~~

Tertium

subiit die 8

et sequentia retulit

Conclusum:

Adprobatur per vota

um rigorosum
litissimum
Julii 1915

lit vota:
Rotrou
cienter
Esterr
ficienter
Kreyenz
ota unanimia
Kreyenz
menses

Tertium rigorosum
historicum
subiit die 8 Octobris 1915

et sequentia retulit vota
sufficienter
Kreyenz
insufficienter
Ilaminski
sufficienter
Estreicher
insufficienter
Grzybowski
sufficienter
Herz

Conclusum:

Adprobatur per vota majora.
Herz
h. t. Decanus.

~~Reprobatur in 3 menses~~

Adnotationes

Die 9 mensis Octobris anni 1915

Doctor iuris renuntiatus est.

Herz
h. t. Decanus

DEPOSITUM PRO DUPLEX

662

Nrus 328

Juris candidatus

Stanislaus Marianus Zeliga

oriundus Cracovia

qui teste absolutorio de dato Cracoviae die 31 Julii 1912 N. 192 studia iuridico politica in c.r. Univ. Cracoviensi ab initio scm. hib. 1906/7 usque ad finem sem. aestivi anni schol. 1911/12

rite absolvit, ad consequendum gradum doctoris in iure

Primum rigorosum

subiit die 16 Junii 1914

et sequentia retulit vota:

valde bene
Krzymuski
valde bene
Finkel
valde bene
Jaworski
sufficienter
Gorski
~~cum laude valde bene~~
~~sufficienter~~
Kalousek

Conclusum:

Adprobatur per vota maxima
praevalente valde bene
per vota maiora
Kalousek

Reprobatur in 3 menses

Secundum rigorosum

politicum

subiit die 14 Februarii 1917

et sequentia retulit vota:

sufficienter
Jaworski
sufficienter
Krzymuski
sufficienter
Krzymanowski
sufficienter Estreicher

Conclusum:

Adprobatur per vota unanimes
Gorski

~~Reprobatur in 3 menses~~

Tertium

subiit die 17

et sequentia retulit

sufficienter
Jaworski
sufficienter
Krzymuski
sufficienter
Krzymanowski
sufficienter

Conclusum:

Adprobatur per vota

~~Reprobatur in 3 menses~~

um rigorosum
stiticum
Februarii 1917

lit vota:

ciender
Krejmy
ciender
Herrmann
ciender Esch

vota maurus
Gun

menses

Tertium rigorosum
historicum

subiit die 17 Martii 1917

et sequentia retulit vota

sufficienter
Mauruch
Sufficienter
Esch reich
sufficienter
Krejmy
sufficienter Herrmann

Conclusum:

Adprobatur per vota maurus
Gun

~~Reprobatur in 3 menses~~

Adnotationes

Die 17 mensis Martii anni 1917

Doctor iuris renuntiatus est.

Gun
h. t. Decanus

DEGHDMNPRS
UVXM

664

Nrus 329

Juris candidatus

Jacobus Polenbee

oriundus Wąbnitki

qui teste absolutorio de dato Cracoviae die 9 Aprilis 1914 Nr. 169 studia iuridico politica in r. c. Univ. Cracoviensi ab initio sem. hib. 1909/10 usque ad finem sem. aestivi anni schol. 1912/13. rite absolvit, ad consequendum gradum doctoris in iure

Primum rigorosum iudiciale

subiit die 17 Junii 1914

et sequentia retulit vota:

Sufficienter
Wrzyna
sufficienter
Finkel
sufficienter
Goldmann
sufficienter Gross
sufficienter Kutschera

Conclusum:

Adprobatur per vota praeinvii
Kutschera

Reprobatur in 3 menses

Secundum rigorosum politicum

subiit die 1 Maii 1916.

et sequentia retulit vota:

Sufficienter
Finkel
insufficienter
Bernhard
sufficienter
Wrzyna
sufficienter
Finkel

Conclusum:

Adprobatur per vota majora
Finkel

Reprobatur in 3 menses

Tertium

subiit die 4 M

et sequentia retulit

Conclusum:

Adprobatur per vota

Reprobatur in 3 me

665

um rigorosum
litissimum
Maii 1916.

ulit vota:
fficienter
Strohl
fficienter
Krayn
ienter
Fiers

vota majora
Fiers

menses

Tertium rigorosum
historicum

subiit die 4 Maii 1917.

et sequentia retulit vota

sufficienter
Ulanowski
insufficienter
Strohl
sufficienter
Eckreich
sufficienter
Fiers

Conclusum:

Adprobatur per vota majora.
Fiers

Reprobatur in 3 menses

Adnotationes

Magnum Iur. examen
d. 25/I 1911 Nr. 288.

Die 12/ mensis Maii anni 1917

Doctor iuris renuntiatus est.

Gmür
h. t. Decanus

DEGE HJKLMNPR UVXY

666

Nrus 330	Primum rigorosum indiviale	Secundum rigorosum	Tertium
Juris candidatus Sigismundus Pineles	subiit die 17 Junii 1914 et sequentia retulit vota: insufficienter Kretschy insufficienter Jaworski insufficienter Grünn insufficienter Kutschera	subiit die et sequentia retulit vota:	subiit die et sequentia retuli
oriundus Stanislaviensis			
qui teste absolutorio de dato Leopoli die 12 Novembris 1913 N. 6108 studia iuridico politica in c. r. Univ. Leopoliensi ab initio sem. hib. 1909/10 usque ad finem sem. aestivi anni schol. 1912/13. rite absolvit, ad consequendum gradum doctoris in iure	Conclusum: Adprobatur per vota maximis Kutschera	Conclusum: Adprobatur per vota	Conclusum: Adprobatur per vot
	Reprobatur in 3 menses	Reprobatur in 3 menses	Reprobatur in 3 m

667

um rigorosum

ulit vota:

vota

menses

Tertium rigorosum	Adnotationes
subiit die	
et sequentia retulit vota	
	Die mensis anni
	Doctor iuris renuntiatus est.
Conclusum:	
Adprobatur per vota	
	h. t. Decanus
Reprobatur in 3 menses	

DEFGHIJKLMNPRSTUVXYZ

668

Nrus 331.

Juris candidatus

Marcus Banks

oriundus

Rohatyn in Galicia

qui teste absolutorio

de dato Leopoli die 18 Novembris 1911 N. 3959

studia iuridico politica

in c.r. Univ. Leopoliense ab initio sem. hib. 1907/8 usque ad finem sem. aestivi anni schol. 1910/11.

rite absolvit, ad consequendum gradum doctoris in iure

Primum rigorosum

indivisale

subiit die 22 Junii 1914

et sequentia retulit vota:

sufficienter

Krzyman

sufficienter

Lewicki

sufficienter

Jelicz

sufficienter

Jaworski

sufficienter Kalucki

Conclusum:

Adprobatur per vota paucitia

Kalucka

Reprobatur in 3 menses

Secundum rigorosum

historicum

subiit die 25 Julii 1914

et sequentia retulit vota:

insufficienter

Ulanowski

sufficienter.

Estreich

insufficienter

Smolka

insufficienter Kalucka

Conclusum:

Adprobatur per vota maiora

Kalucka

Reprobatur in 3 menses

Tertium

subiit die

et sequentia retul

Conclusum:

Adprobatur per v

Reprobatur in 3 m

um rigorosum

stoicum

Julii 1914

ulit vota:

Tertium rigorosum

subiit die

et sequentia retulit vota

Conclusum:

Adprobatur per vota

Reprobatur in 3 menses

Adnotationes

Die mensis anni

Doctor iuris renuntiatus est.

h. t. Decanus

DEGHILMNPRSUVXY

670

Nrus 332

Juris candidatus

Silvester Maximilianus Gruszka

oriundus Skolosson

qui teste absolutorio

de dato Cracoviae die 3i mensis Julii 1913 N. 250

studia iuridico politica in c. r. Univ. Leopol. inscr. et deinde Cracoviensi ab initio sem. hib. 1909/10 usque ad finem sem. aestivi 1912/13

rite absolvit, ad consequendum gradum doctoris in iure

Primum rigorosum

indiciale

subiit die 25 Junii 1914

et sequentia retulit vota:

Sufficiente
Krzymus
sufficiente
Lichon
valde bene
Zollikon.
valde bene
sufficiente Jaworski
Kutschera

Conclusum:

Adprobatur per vota unanimia

Kutschera

Reprobatur in 3 menses

Secundum rigorosum

politicum

subiit die 17 Martii 1919.

et sequentia retulit vota:

valde bene
Rabowski
sufficientes
Krzymus
valde bene
Estreicher

Conclusum:

Adprobatur per vota

unanimia ~~tc~~ cum
calculo bene per
vota majora

Estreicher

Reprobatur in 3 menses

Tertium

subiit die 2

et sequentia retul

Conclusum:

Adprobatur per vo

Reprobatur in 3 m

um rigorosum
'ticum
Maii 1919

lit vota:

dlebe
Rabbow

ntes
mpanos
e bene
Esbach

ota
iuris ~~fac~~ cum
culo bene per
menses vota majora
Esbach

Tertium rigorosum
historicum
subiit die 28 Julii 1919

et sequentia retulit vota

sufficienter Mauch.

sufficienter Schwöbel

sufficienter Esbach

Conclusum:

Adprobatur per vota unanimia
Esbach

Reprobatur in 3 menses

Adnotationes

Die 29 mensis Julii anni 1919

Doctor iuris renuntiatus est.

Esbach
h. t. Decanus

DEFGHI
LMNPRS
VXY

672

Nrus 333

Juris candidatus

Franciscus Constantinus Bąk z Kowali

oriundus

Tisanicz Nowy in Galicia

qui teste absolutorio

de dato 15 Novembris 1913 N. 94

studia iuridico politica

in c. r. Univ. Cracoviensi ab anno semestri hiberni 1909/10 usque ad finem semestris aestivi 1912/3

rite absolvit, ad consequendum gradum doctoris in iure

Primum rigorosum

iudiciale

subiit die 26 Junii 1914

et sequentia retulit vota:

Sufficienter Krzymuski

sufficienter Leon

sufficienter Follen.

sufficienter Jellenta

Conclusum:

Adprobatur per vota praecisis Kallenbach

Reprobatur in 3 menses

Secundum rigorosum

politicum

subiit die 7 Aprilis 1921.

et sequentia retulit vota:

Sufficienter Rutowski

Sufficienter Finkel

Sufficienter Finkelstein

insufficienter Szczepanowski

Conclusum:

Adprobatur per vota praecisis Rutowski

Reprobatur in 3 menses

Tertium rigorosum

subiit die 2[illegible]

et sequentia retul

valde

Conclusum:

Adprobatur per vo

Reprobatur in 3 m

um rigorosum

ibitum

prilis 1921.

it vota:

icienter Rutsche

ficienter

genziamus

ota maxima

Rutsch

menses

Tertium rigorosum

historicum

subiit die 27 Februarii 1922

et sequentia retulit vota

valde bene

Rutsch

sufficienter

Breslich

valde bene

Rutsch

sufficienter

Ed Meyer

Conclusum:

Adprobatur per vota maximis

Emanuelli

Dec. h. t.

~~Reprobatur in 3 menses~~

Adnotationes

Die 8 mensis Aprilis anni 1922

Doctor iuris renuntiatus est.

Emanuelli

h. t. Decanus

DEGHI
DIDMO PRS
VIXY

674

Nrus 339	Primum rigorosum	Secundum rigorosum	Tertium
	indicuale		
Juris candidatus	subiit die 27 Ianii 1914	subiit die	subiit die
Jacobus Tewel Tillinger	et sequentia retulit vota:	et sequentia retulit vota:	et sequentia retu
	sufficienter		
	Wagner		
	sufficienter Fiorn		
	insufficienter		
	Julius		
	sufficienter		
	Hanow		
oriundus Kolo wyja in Galicia	Conclusum:	Conclusum:	Conclusum:
qui teste absolutorio de dato 15 Maii 1911 N. 3.338	Adprobatur per vota maiora	Adprobatur per vota	Adprobatur per v
	Kalinka		
studia iuridico politica in l. r. Univ. Leopolitana ab initio sem. aestiv. 1907/8 usque ad finem sem. hiberni 1909/10	Reprobatur in 3 menses	Reprobatur in 3 menses	Reprobatur in 3 m
rite absolvit, ad consequendum gradum doctoris in iure			

675

um rigorosum

lit vota:

ota

menses

Tertium rigorosum	Adnotationes
subiit die	
et sequentia retulit vota	
Conclusum:	Die mensis anni
Adprobatur per vota	Doctor iuris renuntiatus est.
Reprobatur in 3 menses	h. t. Decanus

DEGHILMNPRSTVXY

676

Nrus 335	Primum rigorosum	Secundum rigorosum	Tertium
Juris candidatus Julianus Styfi	subiit die 25 Junii 1918	subiit die	subiit die
oriundus Przemyśl in Galicia	et sequentia retulit vota: insufficienter Wegrzyn insufficienter Jarosz insufficienter Falcia insufficienter Jarosz	et sequentia retulit vota:	et sequentia retulit
qui teste absolutorio de dato 1 sept. 1913 N. 5.592 studia iuridico politica in C. R. Univ. Leopolitani ab initio sem. hiberni 1907/8 usque ad sem. aestivum 1911/3	Conclusum: ~~Adprobatur per vota~~ Reprobatur in 3 menses Kalmeba	Conclusum: Adprobatur per vota Reprobatur in 3 menses	Conclusum: Adprobatur per vot Reprobatur in 3 me
rite absolvit, ad consequendum gradum doctoris in iure			

677

um rigorosum

lit vota:

ota

menses

Tertium rigorosum	Adnotationes
subiit die	
et sequentia retulit vota	
	Die mensis anni
Conclusum:	Doctor iuris renuntiatus est.
Adprobatur per vota	
	h. t. Decanus
Reprobatur in 3 menses	

DEGHJLMNPRSUVXY

678

Nrus 336

Juris candidatus

Adalbertus Eugenius Róż

oriundus Szczucin in Galicia

qui teste absolutorio de dato 9 septembris 1912 N. 241

studia iuridico politica in c. r. Univ. Cracoviensi ab initio semestris hiberni anni 1908/9 usque ad finem semestris aestivi anni 1911/12

rite absolvit, ad consequendum gradum doctoris in iure

Primum rigorosum

iudiciale

subiit die 30 Junii 1914.

et sequentia retulit vota:

sufficienter Wagner
sufficienter Finkel
sufficienter Gallia
sufficienter Ginzel
sufficienter Kutschera

Conclusum:

Adprobatur per vota pluralitatis Kutschera

Reprobatur in 3 menses

Secundum rigorosum

politicum ~~Iuridicum~~

subiit die 29 Januarii 1918

et sequentia retulit vota:

sufficienter Wagner
sufficienter Kutschera
sufficienter Brzezinowski
sufficienter Swoboda

Conclusum:

Adprobatur per vota unanimia

~~Reprobatur~~ in 3 menses

Swoboda

Tertium

subiit die 4 M

et sequentia retulit

insuffi

suffi

Conclusum:

Adprobatur per vota

Reprobatur in 3 me

679

dum rigorosum
litium 29
Januarii 1918

ulit vota:

cienter
Krzymu
nter Kutschera

icienter
Krzyżanowski
Jarosławski

vota unanimia

menses
Jarosławski

Tertium rigorosum
historicum

subiit die 4 Martii 1919

et sequentia retulit vota

insufficienter
Adamowski.

insufficienter
Jarosławski

insufficienter
Ehrlich

Conclusum:

Adprobatur per vota maiora
Ehrlich

Reprobatur in 3 menses

Adnotationes

Die 10 mensis Martii anni 1919

Doctor iuris renuntiatus est.

Ehrlich
h. t. Decanus

DEFGH
KLMNPR
UVXY

680

Nrus 337	Primum rigorosum	Secundum rigorosum	Tertium
	historicum		
Juris candidatus	subiit die 2 Julii 1914	subiit die	subiit die
Mieroslaus Iulianus Kobzdaj	et sequentia retulit vota:	et sequentia retulit vota:	et sequentia retulit
	suffragatur U...		
oriundus Cracovia	suffragatur Lewicki		
	sufficienter Estreicher		
qui teste absolutorio			
de dato Cracoviae die 31 Julii 1898 N. 122	sufficienter Zakrzewski		
studia iuridico politica in c. k. Univ. Vindobonensi et Cracoviensi ab initio sem. hib. 1893/4 usque ad finem sem. aestiui anni schol. 1897/8.	Conclusum:	Conclusum:	Conclusum:
	Adprobatur per vota quatuor Zakrzewski	Adprobatur per vota	Adprobatur per vota
	Reprobatur in 3 menses	Reprobatur in 3 menses	Reprobatur in 3 me
rite absolvit, ad consequendum gradum doctoris in iure			

681

um rigorosum

ulit vota:

vota

menses

Tertium rigorosum	Adnotationes
subiit die	
et sequentia retulit vota	
Conclusum:	Die mensis anni
Adprobatur per vota	Doctor iuris renuntiatus est.
Reprobatur in 3 menses	h. t. Decanus

DEGHILMNPRSUVXY

682

Nrus 338	Primum rigorosum	Secundum rigorosum	Tertium
	iudiciale		
Juris candidatus	subiit die 3 Julii 1914	subiit die	subiit die
Theophilus Eugenius Kusiba	et sequentia retulit vota:	et sequentia retulit vota:	et sequentia retulit
	sufficienter		
	Wagner		
	sufficienter		
	Lichon		
	sufficienter		
	Zollenius		
	sufficienter		
	Zawad		
	sufficienter		
	Kutschera		
oriundus Tarnów in Galicia	Conclusum:	Conclusum:	Conclusum:
qui teste absolutorio de dato Leopoli die 23 Martii 1914 N 6221.	Adprobatur per vota	Adprobatur per vota	Adprobatur per vota
	maximis		
	Kutschera		
studia iuridico politica in c.k. Univ. Vindobonensi et Cracoviensi ab initio sem. hib. 1908/9 usque sem. finem sem. aestivi anni schol. 1912/13.	Reprobatur in 3 menses	Reprobatur in 3 menses	Reprobatur in 3 mes
rite absolvit, ad consequendum gradum doctoris in iure			

683

lum rigorosum

ulit vota:

vota

menses

Tertium rigorosum	Adnotationes
subiit die	
et sequentia retulit vota	
	Die mensis anni
Conclusum:	Doctor iuris renuntiatus est.
Adprobatur per vota	
	h. t. Decanus
Reprobatur in 3 menses	

D E F G H J K L M N P R S U V W X Y

684

Nrus 339

Juris candidatus

Alexander Joannes Josienicz

oriundus

Lwów in Galicia

qui teste absolutorio

de dato Cracoviae die 8 Julii 1913 N. 223.

studia iuridico politica

in c. r. Univ. Jagellonica Cracoviensi ab initio sem. hib. 1909/10 usque ad finem sem. aestivi anni schol. 1912/13.

rite absolvit, ad consequendum gradum doctoris in iure

Primum rigorosum

iudiciale

subiit die 4 Julii 1914

et sequentia retulit vota:

insufficienter Krzyan

sufficienter Jarosz

sufficienter Dolecki

insufficienter Jaworski

insufficienter Kutrzeba

Conclusum:

~~Adprobatur per vota~~

Reprobatur in 3 menses Kutrzeba

Secundum rigorosum

subiit die

et sequentia retulit vota:

Conclusum:

Adprobatur per vota

Reprobatur in 3 menses

Tertium

subiit die

et sequentia retulit

Conclusum:

Adprobatur per vot

Reprobatur in 3 me

685

dum rigorosum

tulit vota:

vota

3 menses

Tertium rigorosum	Adnotationes
subiit die	
et sequentia retulit vota	
Conclusum:	Die mensis anni
Adprobatur per vota	Doctor iuris renuntiatus est.
Reprobatur in 3 menses	h. t. Decanus

DEGHI
KLMN
PRS
VXY

686

Nrus 340

Juris candidatus

Stanislaus Falkowski

oriundus Cracoviae

qui teste absolutorio de dato Cracoviae die 3 Aprilis 1914 N. 161.

studia iuridico politica in c. k. Alma Leopoliensi et Cracov. ab initio sem. hib. 1909/10 usque ad finem sem. hib. anni schol. 1913/14.

rite absolvit, ad consequendum gradum doctoris in iure

Primum rigorosum iudiciale

subiit die 4 Julii 1914

et sequentia retulit vota:

sufficienter
Krzymus
insufficienter
Ficza
sufficienter
Dallmus
sufficienter
Jacoub
sufficienter Kutschera

Conclusum:

Adprobatur per vota maiora
Kutschera

Reprobatur in 3 menses

Secundum rigorosum politicum

subiit die 26 Julii 1916.

et sequentia retulit vota:

sufficienter
Ulanowski
sufficienter
Krzymus
insufficienter
Krzyżanowski
sufficienter
Ficza

Conclusum:

Adprobatur per vota maiora
Dr. L. Ficza

Reprobatur in 3 menses

Tertium

subiit die 27

et sequentia retul

Conclusum:

Adprobatur per vo

Reprobatur in 3 m

dum rigorosum
litterarium
6 Julii 1916.

etulit vota:

ufficienter
Ulanecki
ufficienter
Krzymuski
suufficienter
Krzyżanowski
fficienter
Fiers

r vota maiore
Fiers
h. t. Decan.

3 menses

687

Tertium rigorosum
historicum

subiit die 27 Julii 1917.

et sequentia retulit vota

insufficienter
Ulanecki.

sufficienter
Krzyżanowski
sufficienter
Estreicher

sufficienter
Gumplowicz

Conclusum:

Adprobatur per vota maiore.
Gumplowicz

~~Reprobatur in 3 menses~~

Adnotationes

Die 28 mensis Julii anni 1917

Doctor iuris renuntiatus est.

Gumplowicz
h. t. Decanus

DEGHLMNPRSUVXY

688

Nrus 341.

Juris candidatus

Joannes Wysogląd

oriundus Biała in Galicia

qui teste absolutorio de dato Cracoviae die 2 Julii 1914 N. 243

studia iuridico politica in c. r. Univ. Vindobonensi et Cracov. ab initio sem. hib. 1909/10 usque ad finem sem. aestivi omnia scholast. 1912/13.

rite absolvit, ad consequendum gradum doctoris in iure

Primum rigorosum

Historicum

subiit die 7 Julii 1914

et sequentia retulit vota:

sufficienter Ulanowski

insufficienter Grabowski

sufficienter Estreicher

sufficienter Kalinka

Conclusum:

Adprobatur per vota maiora Kalinka

Reprobatur in 3 menses

Secundum rigorosum

intricate

subiit die 28 Aprilis 1920.

et sequentia retulit vota:

sufficienter Krzymuski

sufficienter Zeiler

insufficienter Grabowski

Conclusum:

Adprobatur per vota maiora Rappaport

Reprobatur in 3 menses

Tertium

19 o

subiit die 17

et sequentia retuli

Conclusum:

Adprobatur per vo

ma

Reprobatur in 3 m

dum rigorosum
[illegible]
8 Aprilis 1920.

ulit vota:
icienter
[illegible]
icienter
[illegible]
[illegible]
icienter
[illegible]

vota maiora
[illegible]
menses

Tertium rigorosum
Politicum

subiit die 17 Julii 1920

et sequentia retulit vota

[illegible]
insufficienter
[illegible]
insufficienter
[illegible]

Conclusum:

Adprobatur per vota
maiora
[illegible]

Reprobatur in 3 menses

Adnotationes

Die 24 mensis Julii anni 1920.

Doctor iuris renuntiatus est.

[illegible]
h. t. Decanus

DEFGH
KLMNPRS
VWXY

690

Nrus 342

Juris candidatus

Joannes Stephanus Mikulowski

oriundus Siemiechów in Galicia

qui teste absolutorio de dato Cracoviae die 16 Septembris 1911 1912

studia iuridico politica in c. r. Alma Cracoviensi ab initio sem. hib. 1908/9 usque ad finem sem. aestivi anni schol. 1911/12

rite absolvit, ad consequendum gradum doctoris in iure

Primum rigorosum

politicum

subiit die 13 Julii 1914

et sequentia retulit vota:

Val de Gey
Pastwa
Wigura
sufficienter
Krzyżanowski
sufficienter Jurii
valde bene Kutrzeba

Conclusum:

Adprobatur per vota maxima
cum calculo valde bene
per vota maiora Kutrzeba

Reprobatur in 3 menses

Secundum rigorosum

iuridicum

subiit die 11 Junii 1924

et sequentia retulit vota:

sufficienter
Krzyżanowski
sufficienter
Dembowski
sufficienter
Jezierski
sufficienter
Kutrzeba
insufficienter
Brauner

Conclusum:

Adprobatur per vota maiora
Brauner

~~Reprobatur~~ in 3 menses

Tertium

subiit die 13

et sequentia retuli

Conclusum:

Adprobatur per vo

~~Reprobatur~~ in 3 m

dum rigorosum
ersiciale
Junii 1924

tulit vota:
ciente
Krzyżanowski

Jaeger
icalum
rem
fficienter
Dziewulski

vota meliorem
Dziewulski

menses

Tertium rigorosum

historicum

subiit die 13 Januarii 1925

et sequentia retulit vota

rite sufficienter
Brzeziński
sufficienter
Krzyżanowski
valde bene
Ströbl
sufficienter
Ehrlich
sufficienter
Krzyżanowski

Conclusum:

Adprobatur per vota unanimia.

Krzyżanowski
dec.

~~Reprobatur in 3 menses~~

Adnotationes

Die 17 mensis Januarii anni 1925

Doctor iuris renuntiatus est.

Krzyżanowski
h. t. Decanus

DEGHILMNPRSUVXY

692

Nrus 343

Juris candidatus

Josephus Glaser

oriundus

Cracovia

qui teste absolutorio

de dato Cracoviae die 31. Julii 1909 N. 169

studia iuridico politica

in c. r. Univ. Vindobonensi et Cracov. ab initio sem. hib. 1898/9 usque ad finem sem. aestivi omni schol. 1908/9.

rite absolvit, ad consequendum gradum doctoris in iure

Primum rigorosum

Historicum

subiit die 14 Julii 1914

et sequentia retulit vota:

inufficienter
Uhanuki

uffiziuter Jaworowski

sufficienter Estreicher

sufficienter Kutschera

Conclusum:

Adprobatur per vota maiora

Kutschera

Reprobatur in 3 menses

Secundum rigorosum

subiit die

et sequentia retulit vota:

Conclusum:

Adprobatur per vota

Reprobatur in 3 menses

Tertium

subiit die

et sequentia retuli

Conclusum:

Adprobatur per vo

Reprobatur in 3 m

dum rigorosum

ulit vota:

vota

menses

693

Tertium rigorosum	Adnotationes
subiit die et sequentia retulit vota Conclusum: Adprobatur per vota Reprobatur in 3 menses	Die mensis anni Doctor iuris renuntiatus est. h. t. Decanus

DEFGH JKLMN PRS UVWX

694

Nrus 344

Juris candidatus

Stanislaus Michael Uzarski

oriundus Glogovia in Galicia

qui teste absolutorio de dato Leopoli die 5 Maii 1914 N. 6875

studia iuridico politica in c.r. Univ. Leopoliense ab initio sem. hib. 1908/9 usque ad finem sem. hib. omnia scholast. 1912/13.

rite absolvit, ad consequendum gradum doctoris in iure

Primum rigorosum iudiciale

subiit die 16 Julii 1914

et sequentia retulit vota:

Sufficienter
Wrzyszcz
sufficienter
Rosenblatt
insufficienter
Jaworski
sufficienter Wrzyszcz
sufficienter Zaluski

Conclusum:

Adprobatur per vota maioria
Zaluski

Reprobatur in 3 menses

Secundum rigorosum politicum

subiit die 14. Junii 1919

et sequentia retulit vota:

vix sufficienter
Broda
insufficienter
Bolzano
insufficienter
Estreicher

Conclusum:

~~Adprobatur~~ per vota

Reprobatur in 3 menses

Estreicher

Iterato vice subiit die 30 Julii 1919 et sequentibus votis

Sufficienter
Rostworowski
sufficienter
Bolzano
sufficienter Estreicher
adprobatur maioritate voter Estreicher

Tertium

histo

subiit die 24 N

et sequentia retuli

Sufficien

+ Sufficie

Sufficien

Sufficie

Conclusum:

Adprobatur per vo

una

~~Reprobatur~~ in 3 m

Tertium rigorosum

historicum

subiit die 24 Novembris 1925

et sequentia retulit vota

sufficienter Schwalbach

sufficienter Brasinsky

sufficienter Ehrenberg

Conclusum:

Adprobatur per vota

unanimia

~~Reprobatur in 3 menses~~

Adnotationes

Die 25. mensis Novembris anni 1925

Doctor iuris renuntiatus est.

h. t. Decanus

Gorey

696

Nrus 345

Juris candidatus Josephus Zemla

oriundus Polanka Wielka in Galicia

qui teste absolutorio de dato Cracoviae die 18 Februarii 1914. N. 138

studia iuridico politica in c.r. Univ. Cracoviensi ab initio sem. hib. 1909/10 usque ad finem sem. aestivi anni schol. 1912/13.

rite absolvit, ad consequendum gradum doctoris in iure

Primum rigorosum

subiit die 18 Julii 1914

et sequentia retulit vota:

rigorosum insufficienter
Zalewski
insufficienter
Rosenblatt
insufficienter Gumi
insufficienter Katucka

Conclusum:

Adprobatur per vota

Katucka

~~Reprobatur in 3 menses~~

Secundum rigorosum

subiit die 12 Novembris 1921.

et sequentia retulit vota:

insufficienter
Gumanecki
insufficienter
Bilczewski

Conclusum:

~~Adprobatur per vota~~

Reprobatur in 3 menses

Gumanecki

Iterum rite subiit die 7 Januarii 1922 et sequentia retulit vota.

Insufficienter
Gumanecki

insufficienter
Gumanecki

Insufficienter
Gumanecki

Adprobatur per vota unanimia

Gumanecki
Dec. h. t.

Tertium

subiit die 10

et sequentia retuli

Conclusum:

Adprobatur per vo

Reprobatur in 3 m

Tertium rigorosum

historicum

subiit die 10 Decembris 1923.

et sequentia retulit vota

Iustizrat Ebert
sufficienter
Brasiński
sufficienter
Schroeter
sufficienter
Ebert

Conclusum:

Adprobatur per vota Imanuel
H. Gotz

Reprobatur in 3 menses

Adnotationes

Die 11 mensis Decembris anni 1923.

Doctor iuris renuntiatus est.

h. t. Decanus
Gotz

DEGRUYTER

Nrus 346

Juris candidatus

Stanislaus Michael

Moszkiewicz

oriundus

Przemysl

qui teste absolutorio

de dato Leopoli die 6 Octobris 1913 N. 5786.

studia iuridico politica

in c. r. Univ. Leopoliensi ab initio sem. hib. 1909/10 usque ad finem sem. aestivi anni schol. 1912/13.

rite absolvit, ad consequendum gradum doctoris in iure

Primum rigorosum

iudiciale

subiit die 20 Julii 1914

et sequentia retulit vota:

insufficienter
Wojcicz
insufficienter
Górski

insufficienter
Rosenblatt
sufficienter
Jaworski

Conclusum:

~~Adprobatur per vota~~

Reprobatur in 3 menses

Postea vita subiit die 19 Julii 1918 et sequentia retulit vota

valde bene
Wojcicz

sufficienter
Gierek

sufficienter Wróblewski

Conclusum:

Adprobatur per vota unanimia

Wróblewski

Secundum rigorosum

politicum

subiit die 4 Julii 1928

et sequentia retulit vota:

+ sufficienter
Rettrone

valde bene
Zmunowicz

insufficienter
Wojcicz

Conclusum:

Adprobatur per vota maioria

Reprobatur in 3 menses

Tertium

subiit die

et sequentia retuli

Conclusum:

Adprobatur per vo

Reprobatur in 3 m

um rigorosum

olitirum

Julii 1928

ulit vota:

vota

menses

699

Tertium rigorosum	Adnotationes
subiit die	
et sequentia retulit vota	
Conclusum:	Die mensis anni
Adprobatur per vota	Doctor iuris renuntiatus est.
Reprobatur in 3 menses	h. t. Decanus

DEFGH JUDICIUM PRIVATUM

700

Nrus 347

Juris candidatus

Schmiel Kornowik

oriundus Horozd in Galicia

qui teste absolutorio de dato Leopoli die 11 Octobris 1913 N. 5835

studia iuridico politica in c. r. Univ. Leopoliensi ab initio sem. hib. 1909/10 usque ad finem sem. aestivi anni schol. 1912/13.

rite absolvit, ad consequendum gradum doctoris in iure

Primum rigorosum

subiit die 21. Julii 1914

et sequentia retulit vota:

insufficienter Wszyny
sufficienter Rosenblatt
sufficienter Jaworski
sufficienter Gumowski
sufficienter Kutschera

Conclusum:

Adprobatur per vota maiora Kutschera

Reprobatur in 3 menses

Secundum rigorosum

Solitum

subiit die 3 Novembris 1914.

et sequentia retulit vota:

Sufficienter Rychorski
Sufficienter Wszyny
Sufficienter Gumowski

Conclusum:

Adprobatur per vota unanimia

~~Reprobatur in 3 menses~~

Gumowski

Tertium

subiit die 31

et sequentia retuli

Conclusum:

Adprobatur per vo

~~Reprobatur in 3 m~~

um rigorosum

lium

Novembris 1917.

lit vota:

ter

Ryhorsti

uted

vota unanimia

menses

Tertium rigorosum

historicum

subiit die 31 Ianuarii 1918.

et sequentia retulit vota

philosophicum

[illegible]

iuridicum

Ehrenberg

historicum

Schwöbel

Conclusum:

Adprobatur per vota maiora

Reprobatur in 3 menses

Schwöbel

Adnotationes

Die 31 mensis Ianuarii anni 1918.

Doctor iuris renuntiatus est.

Schwöbel

h. t. Decanus

DEFGHIJKLMNPRSTUVWXYZ

Nrus 348.	Primum rigorosum	Secundum rigorosum	Tertium
Juris candidatus	subiit die 21 Julii 1914	subiit die	subiit die
Reisech Moses Sperling	et sequentia retulit vota:	et sequentia retulit vota:	et sequentia retuli
oriundus Stanislaviis in Galicia	sufficientes Wagner sufficienter Jaworn		
qui teste absolutorio	sufficienter Grün		
de dato Leopoli die 21 Aprilis 1914 N. 6325	sufficienter Rosenblatt		
studia iuridico politica in c. r. Alma Leopoliensi ab inscitio scm. hib. 1908/9 usque ad finem sem. hiberni anni schol. 1913/14.	Conclusum:	Conclusum:	Conclusum:
	Adprobatur per vota praeminentia Katzenbach	Adprobatur per vota	Adprobatur per vo
	Reprobatur in 3 menses	Reprobatur in 3 menses	Reprobatur in 3 m
rite absolvit, ad consequendum gradum doctoris in iure			

703

um rigorosum

ulit vota:

vota

menses

Tertium rigorosum	Adnotationes
subiit die et sequentia retulit vota Conclusum: Adprobatur per vota Reprobatur in 3 menses	Die mensis anni Doctor iuris renuntiatus est. h. t. Decanus

DEFGHIJKLMNOPQRSTUVWXYZ

704

Nrus 349	Primum rigorosum	Secundum rigorosum
Juris candidatus	subiit die 23 Julii 1914	subiit die
Henricus Friedmann	et sequentia retulit vota:	et sequentia retulit vota:
oriundus Osviecim in Galicia	insufficienter Wagner sufficienter Rosenblatt Steffenhagen Jaworski insufficienter insufficienter Kutschera	
qui teste absolutorio de dato Cracoviae die 31 Martii 1914 N. 159	Conclusum:	Conclusum:
studia iuridico politica in c. r. Univ. Cracoviensi ab initio sem. hib. 1909/10 usque ad finem sem. hiberni anni schol. 1913/14.	~~Adprobatur per vota~~	Adprobatur per vota
	Reprobatur in 3 menses Kutschera	Reprobatur in 3 menses
rite absolvit, ad consequendum gradum doctoris in iure		

Tertium
subiit die
et sequentia retuli
Conclusum:
Adprobatur per vo
Reprobatur in 3 m

dum rigorosum

ulit vota:

vota

menses

705

Tertium rigorosum	Adnotationes
subiit die et sequentia retulit vota Conclusum: Adprobatur per vota Reprobatur in 3 menses	Die mensis anni Doctor iuris renuntiatus est. h. t. Decanus

DEFGHIJKLMNOPRSTUVWXYZ

706

Nrus	Primum rigorosum	Secundum rigorosum
Juris candidatus	subiit die	subiit die
	et sequentia retulit vota:	et sequentia retulit vota:
oriundus		
qui teste absolutorio de dato		
studia iuridico politica	Conclusum:	Conclusum:
	Adprobatur per vota	Adprobatur per vota
	Reprobatur in 3 menses	Reprobatur in 3 menses
rite absolvit, ad consequendum gradum doctoris in iure		

dum rigorosum

tulit vota:

vota

3 menses

707 a

A

Abrahamer Elias 27	
Afenta Felix 87	
Ainsten Mojzes 90	
Atlas Asher 98	
Alexandrowicz Markus 105	
Arnold Leopold 124	
Atlas Adolf. 126	
Alexandrowicz Jakob Moskel 172	
Ader Ernst 253	
Auerbach Mendel 292	
Aschkenazy Albert 301.	

→ 708

A

709

A

710

A

B

Brandstätter Ferdinand 3	Bock Gabriel 288.
Brostein Hersch 5	
Beser David 52	
Brender Max. 68.	
Biemian Josef 82	
Baron Hermine 96	
Bogen Josef 120	
Block Edmund 127	
Brückner Salomon 130	
Bernhstein Alexander 156	
Beller Alfred 160	
Bloch Hirsch 164	
Bocheim Bl. Emil 179	
Bromer Hirsch 193.	
Biberstein Ernest 206	
Breiter Ignaz 211	
Breyer Stefan 215	
Byostroi Antonej 217	
Baluciuski Emil 263.	
Bielecki Moritz Moriz 265	
Bulkowski St. 270	
Barchasz Lisze 276	
Burbaum Bernd 287	

7 712

B

713

B

714

B

C

Chibny Adam 14.
Chlebowski Vater 89

716

C

C

DEGH JKLMN PRS UV X

718

C

D

Dubicz Leon 10
Drozio Jan, 23.
Dmitrzyk Igor 31
Dmochalska Maria 133
Dzida Sabinian 151
Dmochalska Emil 185
Dobrowolska Wł. Stan 190
Dawidowicz Wiktor 191
Drwięga Michał 205
Dorfmann Jakub 205
Datka Mieczysław 221
Drzewiecka Wład. 250
Dwal Cecylia 255
Drozdowska Jan 256.
Dmochel Hasim. 294
Dmochowski Antoni 325
Dreska Walenty 331

Drwięga Michał 205 A

B.

720

D

D

721

E F G H I J K L M N P R S T U V W X Y

722

D

D

E

Oesterreicher Rudolf 79.
Oswich Karl 184
Epstein Hersch 194
Eisner Erich 224.

E F G H I J K L M N P R S T V W X Y

724

D

E

E

725

F G H I J K L M N P R S T V W X Y

726

D
E

E

F

Feuchtenblum Petra	1.	
Feuchten Herbert	2.	
Steinel Hermann	4.	
Finkenthal Gisela	43	
Florek Michael	111	
Fischer Ludwig	117	
Fleck Elise	166.	
Friedeberger Ignaz	178	
Feller Bernard	180	
Frisch Adolf	186	
Fischer Karl	234	
Fallich Adolf	249	
Fass Berthold	261.	
Frei Lipe	285	
Feldmann Jakob	297	Salomon de Friedberg 2 12.
Freund Mandel	313	
Fischgrund Schaindl	320	
Friedmann Hersch	349	

728

D
E
F

F

F

GHILMNPRSUVXY

730

F

D
E
F

G

Günther Rudolf 11
Gabby Karimien 18
Goldstein Abraham 21
Grodzinski Edward 30
Galuszka Kiewie Jan 42
Gleicher Samuel 64
Gagatek Jan 80
Gach Wenzel 91
Grodzinski Fanny 119
Grebowski Edmund 140
Gans Mateusz 144
Gerstenfeld Jakob 148
Goldstern Emil 169
Goldbank Abram 197
Groszinger Josef 198
Grzyś Wojciech 222
Göt Ludwik 225 - Helmski
Ganszer Mieczysław 258.
Górniewicz Antoni 259
Goldberger Szyja 284
Gelb Zygmunt 303
Gołąb Jan 310.

Grün Maurycy 268

Goetz Jan Bern 316.
Grünes Julian 326
Greeska Sylwester 332.
Glazer Józef 343

Grün Maurycy 268

G H I J K L M N P R S U V W Y Z

732

D
E
F
G

G

733

734

G

D
E
F
G

H

Halpern Nahm	8.	
Hemer Stanislaw	35	
Hammerschlag Isaak	40.	vide tom XI str 74
Haussner Alfred	47	
Holubowicz Stanislaw	56	
Halkala - Stefan	62	vide 378 XIII tom
Habel Henryk	68.	
Horowitz Zygmunt	70	
Hauptmann Felix	86	
Herbinger Fryderyk	104	
Hermann Robert.	106	
Holder Israel	109	
Herbst Ernst	135	
Heller Roman	145	
Hollander Abraham	157	
Hyży Bertin	174.	Helman M. Lwów 225
Herzig Salim	182	
Holly Josef	187	
Halpern Hermann	237	Hirsch Natan 267
Hotka Michał	296	

736

D
E
F
G
H

H

H

738

D
E
F
G
H

H

739

J K L M N P R S U V W X Y

740

I

D
E
F
G
H
I

741

I

KLIMN PRS OVIXY

792

I

D
E
F
G
H
I

783

Jacierska Ste. 132

Jacierska Alexander 339

JELMN PRS UVWXYZ

794

J

D
E
F
G
H

745

KLM PRO

J

D E F G H I J

K

Schaumer Sydor.	22	Schmidkiewicz Lorenty	200
Schabowski Felix	32	Schleinhaus Sezja	214
Schamenberg Mozes	57.	Schlotowski Stefan	218.
Schrzepinski Mikoly	61	Schuparzyk Katarina	239.
Schroller Gabryel	63	Schaitek Adam	248
Schrieger Salomon	65	Schuster Stan.	251.
Schulkowski Tadeusz	67	Schäubler Henryk	260.
Schopp. Ernest	74.	Schug Jerome	262
Schopf Abraham	75.	Schustal Wac.	271
Schaur Albert	78.	Schurowski Seweryn	277
Schane Wolf	95.	Schwarz Rudolf	290
Sosiba Karl	101.	Schulz Jan	291
Schprowski Josef	122	Schongold Hermann	293
Sosak Jan	123	Schwalski Tekla	302
Schymiecki Jan	136	Schmelyk Barbara	311
Schuster Berl	138	Schonreich Mejlech	314
Schatz Menache	149	Sochik Heinrich	324
Schutz Jan	152	Schmoyrich Karol	327
Schanzki Adam	170	Schobzolej Wincenty	337
Schindler Wawrzyniec	175	Schwirka Bogumil	338. Theofilius
Schicfleck Franck	177	Schmorrik Szlomiel	347
Schotowicz Wawrzyn.	183		
Schulkiewicz Stanisław	195		

748

D E F G H I J K

K

K

LMNPRSUVIXY

750

K

D
E
F
G
H
I
J
K

L

Lustgarten Maxprovinzen 15
Lewitzki Nikodem 46.
Lichtbach Felhole 76
Lipschütz Metzgerstrasse 112
Lackberge Leopold. 134
Lichtig Carmel 147
Linder Menane 204
Lichtig Flora 209.
Lachsbaum Carmel 220.
Lion Izydor 227
Lustbader Lazar 245
Lustig Szymon 307

LMN PRS UVWXY

752

L

D E F G H I J K L

L

754

L

D E F G H I K L

Ł

Łojek Wiktoryn	73.
Łopata Franciszka	161
Łoboz Marcin	168

756

Ł

D E F G H I K L Ł

757

MNPRDVXM

758

L

D E F G H I K L

M

Muszynski Adam 24	
Michalski Bolesław 44	
Müller Adam 49.	
Meyer Bernard 83	
Mroczek Hermann 107	
Merzik Marcin. 116.	
Mazurek Adam 137	
Mütz Emil 165	
Mensch Leon 189.	
Murkowski Stan 207	
Meller Szyma de Leeuw 213	
Montag Mejer 229	
Maziarz Tomasz 231	
Magnet Dawid 241	
Mermelstein Jakub 247	
Malinski Bal. 269	
Myszkowski Stan. 309	
Michułowski Jan 342	
Moszkiewicz Stan 346.	

M
M
P
R
S
V
X
Y

760

M

D E F G H I J K L M

M

762

M

D E F G H I K L M

N

Nichthauser Julius Josef	16.
Nowachowski Adolf	17
Nizpitski Dominik	48.
Nabler Alexander	84
Nehmer Leib	159
Nikolay Samuel	181
Nowakowski Ludwig	280

764

N

D E F G H I J K L M N

765

766

N

Ozög Stanislaus 87
Oesterreicher Rudolf 79
Osiowski Alexander 223
Oller Fischel Hirsch 257
Ostrowska Josef 273.
Olszewski Peter 275
Oller Chaim Mendel 283

768

O

D E F G H I K L M N

769

PRS
UVWXYZ

770

O

D E F G H I K L M N

P

Patterman Jakob 93.
Pätrowitsch Johann 108.
Patocker Silvia 155
Polanar Franz Edlingerlack 201.
Panclock Stefan 216.
Przywara Moritz 226
Przybys Stan 230
Pfeffer Franz Jakob Mensdorff 242
Perlmutter-Brno 298
Pätzelt Johann 305
Pretka Josef 315
Palenker Jakob 329
Pinelec Igyn. 330
Piątkowski Ferd. 333.
Palkowski Adam 340

772

P

773

774

P

R

Riel Edmund 26.	
Rosenstock Salomon 55	
Rauch Wasyl 88.	
Rzepczyński Wł. 118	
Rosenfeld Karol 128	
Rappaport Naftali 142	
Rosiński Alex. 146	
Rubinstein Josel 162	
Reich Max 167	
Rościszewski Kazim. 176	
Reich Markus 219	
Robaszewski Jan 238.	
Rozmarynowicz Bol. 244.	
Richter Mosyy 246.	
Ruśiłka Fryderyk Bol	
Rój Wojciech 336.	
Razumowski Henryk Konrad 142	

776

R

D E F G H I K L M N P R

777

778

R

S

Stemlicht 139.

Stawecki Stanisl. 9
Serwin Zygmunt 13.
Stawrowsky Kasimir 19
Springarn Zygmunt 36
Seidler Hirsch 39
Swiatalski Jerzy 45
Silberbach Ignacy 50.
Sokal Louis 51
Sokolowski Julius 54
Szeliga Dominik 58.
Schwarzbart Ignaz 66
Schwarz Herman 69
Stein Samuel 77.
Skorecki Josef 81
Sternberg Oscar 99.
Stankiewicz Karol 100
Schlaf Jakob 103
Sommer Rachel 114
Stieglitz Jakob 121
Silberstein Meyer 125
Szczerbinski Ign. 131
Surowiak Stan 129

Steinlicht Samuel 189
Singer Zygmunt 158
Schwarz Alfred 196
Stadnyk Jan 199.
Skeybal Tarasen 208.
Skolnik Morgan 210.
Salomon de Friedberg Igor 212
Skaida Jan 228.
Sierpniowski Kas. 232
Szymanowic Dom. 233
Sliwa Dominik 236
Stankiewicz Josef 243
Stepniowski Tarasen 252
Strzetzewski Janusz 254
Starosi Jan 264
Szczerbinski Jan 266.
Schneebaum Aron 278
Sulisz Andrej 282
Schuster Fabian 286.
Silberman Aryan 289
Stano Wojciech 295.
Seller Moritz 299
Szeliga Josef 300.
Sternberg Alfred 304.
Stolarski Jakub 312.

Schreurd 188

/.

780

S

Spießbirt Wilhelm 319
Salomi Tarsenz 321.
Szeliga Stan. 328.
Styfi Julian 335.
Spätling Peiseeh 348.

S

782

S

A B C D E F G H I K L M N P R S

Turbo
Timbe
Abo
Theob
Thiel
Toman
Tydl
T. Klein

T

Turowicz Stanisław 6.
Timberg Mejer 38.
Taboads. Wincenty 102
Theobald Jan 110.
Thieberg Wladysł 146
Tomaszk Tomasz 178
Tyszka Stanisł 240.
Tillinger Jakób 334.

784

T

D E F G H I K L M N P R S

786

T

D E F G H I K L M N P R S

U

Urbanski Josef 25
Urbicka Stanislaw 28
Urbich Bernhard 71.
Urbanski Stan. 344.

788

U

D E F G H I K L M N P R S

789

790

U

A B C D E F G H I K L M N P R S

V

Vergeßlichkeit 115

792

V

D E F G H I K L M N P R S

V

793

794

V

D E F G H I K L Ł M N P R S V

W

Wacny Aron	7.	
Wiater Emil	12	
Wessely Fryderyk	20.	
Wasserberger Josef	29	
Weiss Tobias	41	
Wrzesniowski Stefan	59.	
Wygrzykowski Stanisł	85	
~~Wiater Emil~~	~~12~~	
Waldmann Mendel	97	
Wasiewicz Jan	141	
Wyszkowski Wiktim.	153	
Wyżykowski Stan	163	
Wojnar Josef	192	
Wittek Karol	246.	
Wyszyński Simon	281	
Wiśniewski Izrael	308.	
Wasserberg Zygmunt	317	
Wlotek Josef	318.	
Wawro Josef	323.	
Wygoda Jan	341.	

796

W

W

798

W

X

800

X

D E F G H I K L M N P R S V W X

801

802

X

D E F G H I K L M N P R S V W X

Y

804

Y

D E F G H I J K L M N P R S V W X Y

806.

Y

D E F G H I J K L M N P R S V W X Y

Z

Zawadzki Andrzej 36.	
Zebrowski Kasper 53.	
Zadrożny Dominik 116.	
Żytomierski Wojciech 150	
Żukowski Tymon. 154	
Zahler Adolf 171	
Zajączkowski Mich. 202	
Zelwitzer Abraham 203	
Zalęski Stefan 235	
Zarek Winiarby 274	
Zemla Józef 345	

808

Z

A B C D E F G H I J K L M N P R S V W X Y

Z

810

Z

D E F G H I J K L M N P R S V W X Y

E. JAKODA
INTROLIGATOR
KRAKÓW.

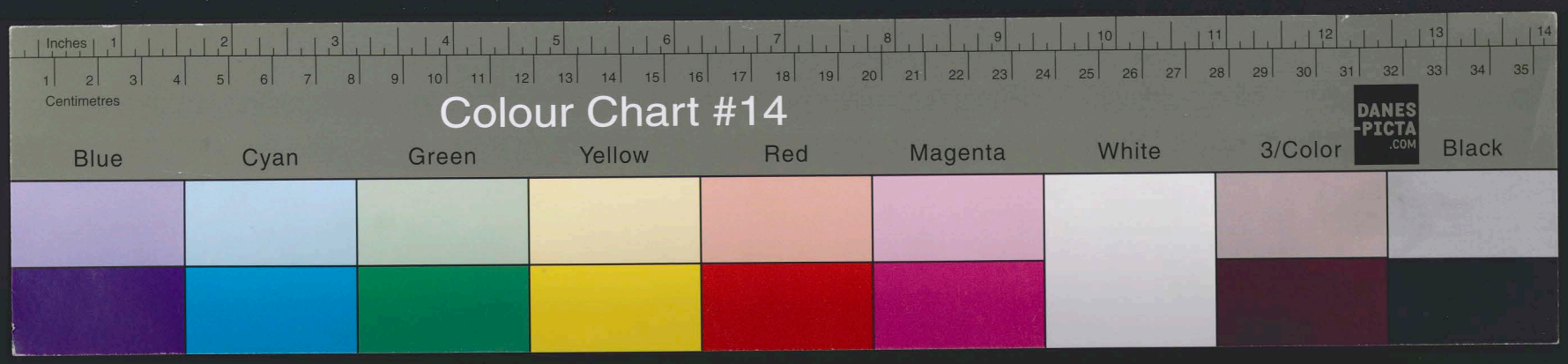

BOOKKEEPER 2006
0020101336