ARCHIWUM UNIWERSYTETU JAGIELLOŃSKIEGO

ZESPÓŁ:

Wydział Prawa Uniwersytetu Jagiellońskiego 1849-1939

SYGNATURA:

WP II 524 – Protokoły egzaminów ścisłych na stopień doktora praw. T. X: Liber rigorosorum Facultatis juridico-politicae C.R. Universitatis Jagellonicae Cracoviensis z lat 1906-1910

DIGITALIZACJA:

Archiwum Uniwersytetu Jagiellońskiego

2024 r.

1. NR ARCHIWUM:	2. NAZWA ARCHIWUM:	
805	Archiwum Uniwersytetu Jagiellońskiego	
3. NAZWA ZESPOŁU:		
Wydział Prawa Uniwersytetu Jagiellońskiego 1849-1939 (WP II)		
4. NR ZESPOŁU:	5. SYGNATURA OBIEKTU:	
11	WP II 524	
6. LICZBA STRON/KART:	7. LICZBA SKANÓW:	
776	387	
8. DATA WYKONANIA:	9. NAZWA PRACOWNI:	10. WYKONAWCA KOPII CYFROWYCH:
2024	Archiwum UJ	Igor Waligórski
11. UWAGI:		
-		


Colour Chart #14
Blue
Cyan
Green
Yellow
Red
Magenta
White
3/Color
Black
DANES-PICTA.COM
Inches
Centimetres
APCHIVUM U.J.
WP II-524



1905 –

Liber Rigorosum

C. R. Facultatis Iuridico Politicae.

X.

140

1905– 1912
(obozbed.)

1

1905 —

Liber Rigorosum

C. R. Facultatis Iuridico Politicae.

X.

140

1905 – 1912
?
(do zbad.)

Nrus 1

Juris canditatus

Eliam Eisner

oriundus Przemyśl in Galicia

qui teste absolutorio de dato Cracovia die 8 Octobris 1905 Nr 17

studia iuridico politica in c. r. Universit. Cracoviensi ab initio sem. hib. anni schol. 1899/900. usque ad finem sem. aestivi anni schol. 1904/5

rite absolvit, ad consequendum gradum doctoris in iure

Primum rigorosum

subiit die 11 Octobris 1905 iudiciale

ex

et sequentia retulit vota

sufficienter Łoś

sufficienter Krzymuski

sufficienter Fierz

insufficienter Zaleski

Conclusum.

Adprobatur per orta maiora.

Krzymuski
h. t. dec.

Secundum rigorosum

subiit die 13 Junii 1906 politicum

ex

et sequentia retulit vota

insufficienter Milewski

insufficienter Rostworowski

insufficienter Łoś

insufficienter Krzymuski

Conclusum.

Reprobatur in tres menses.

Krzymuski
h. t. dec.

Iterata vice subiit die 10 Octobr. 1906 et sequentia retulit vota:

insufficienter Czerkawski

sufficienter Rostworowski

insufficienter Krzymuski

insufficienter Fierz

Reprobatur in unum annum.

Fierz
h. t. decanus

Tertium rigorosum

subiit die

ex

et sequentia retulit vota

Adnotationes

Tertium rigorosum	Adnotationes
subiit die	
ex	
et sequentia retulit vota	

Nrus 2

Juris canditatus

Thaddaeus Josephus Zajączkowski

oriundus Tarnów in Galicia

qui teste absolutorio

de dato Cracovia die 10 Maii 1905 Nr. 93

studia iuridico politica in c. r. Univer. Leopoliensi et Cracoviensi ab initio sem. hib. anni schol 1897/8 usque ad finem sem aestivi anni schol 1903/4

rite absolvit, ad consequendum gradum doctoris in iure

Primum rigorosum	Secundum rigorosum
subiit die iudiciale 16 Octobris 1905	subiit die
ex	ex
et sequentia retulit vota	et sequentia retulit vota
sufficienter Krzymuski	
sufficienter Zoll[illegible]	
sufficienter Gorski	
Conclusum. Adprobatur per vota unanimia. Krzymuski kt. dec.	

Tertium rigorosum	Adnotationes
subiit die	
ex	
et sequentia retulit vota	

Nrus 3

Juris canditatus

Thaddaeus Josephus Wolkowicki

oriundus Strzyżów in Galicia

qui teste absolutorio de dato Cracovia die 3 Octobris 1905 N:o 9

studia iuridico politica in c.r. Universit. Cracoviensi ab initio sem. hib. anni schol. 1900/1 usque ad finem sem aestivi anni schol 1903/4

rite absolvit, ad consequendum gradum doctoris in iure

Primum rigorosum

subiit die 17 Octobris 1905

ex

et sequentia retulit vota

sufficienter Krzyżanowski

sufficienter Rosenblatt

sufficienter Zolecius

sufficienter Gomes

Conclusum:

Adprobatur per vota unanimia.

Krzyżanowski
lit. dec.

Secundum rigorosum

subiit die 4 Maii 1911

ex

et sequentia retulit vota

sufficienter Ulrich

sufficienter Estreicher

sufficienter Zolecius

sufficienter Gwróblewski

Conclusum:

Adprobatur unanimiter

Gwróblewski

Tertium rigorosum

subiit die 26 Julii 1911

ex

et sequentia retulit vota

valde bene Czerkawski

v. bene Rostrowski

valde bene Estreicher

Valde bene Gwróblewski

Conclusum:

Adprobatur unanimiter cum calculo valde bene per vota unanimia

Gwróblewski

Adnotationes

Die 27. mensis Julii 1911 Doctor iuris renuntiatus est

27. VII. 1911

Gwróblewski
lit. Decanus

Nrus 4

Juris
canditatus

Emilius Richardus
Blumenthal

oriundus
Czerniowce in
Bucovina

qui teste absolutorio
de dato
Cracovia die 28.
Septembris 1905. N. 5

studia iuridico politica
in Univ. Leopoliensi et Cracoviensi ab initio sem. hib. 1897/8 usque ad finem sem. aest. 1898/9 deinde ab initio sem. hib. 1902/03 usque ad finem sem. aest. 1904/05

rite absolvit, ad consequendum gradum doctoris in iure

Primum rigorosum

subiit die judiciale
ex 26 Octobris 1905

et sequentia retulit vota:

sufficienter
Wrzyszczewski

sufficienter
Fierek

sufficienter
Zolkiewski

insufficienter
Gorski

Conclusum.

Adprobatur per vota maiora.

Wrzyszczewski
h. t. dec.

Secundum rigorosum

subiit die politicum 26 Maii 1906
ex

et sequentia retulit vota

insufficienter
Milewski

insufficienter
Rostworowski

sufficienter
Lelli

insufficienter
Wrzyszczewski

Conclusum.

Reprobatur in tres menses.

Wrzyszczewski
h. t. dec.

Tertium rigorosum

subiit die

ex

et sequentia retulit vota

Adnotationes

Nrus 5

Juris canditatus

Marcus Margulies

oriundus

Rzeszów in Galicia

qui teste absolutorio

de dato

Cracovia die 19. Decembris 1904

studia iuridico politica

in Universitate Cracoviensi ab initio semestris hib. 1900/01 usque ad finem sem. aestivi anni scholastici 1903/04

rite absolvit, ad consequendum gradum doctoris in iure

Primum rigorosum

subiit die politicum 27 Octobris 1905

ex

et sequentia retulit vota

sufficienter [signature]

sufficienter [signature]

sufficienter [signature]

sufficienter [signature]

Conclusum.

Adprobatur per vota unanimia.

[signature]
h.t. dec.

Secundum rigorosum

subiit die

ex

et sequentia retulit vota

Tertium rigorosum

subiit die

ex

et sequentia retulit vota

Adnotationes

Nrus 6

Juris canditatus

Thomas Dąbrowski

oriundus Zalas in Galicia

qui teste absolutorio de dato Cracovia die 20 Octobris 1903 Nr 25

studia iuridico politica in c. r. Universit. Cracoviensi ab initio sem. hib. anni schol. 1899/900 usque ad finem sem. aestivi anni schol 1902/03

rite absolvit, ad consequendum gradum doctoris in iure

Primum rigorosum iudiciale

subiit die 28 Octobris 1905

ex

et sequentia retulit vota

sufficienter Krzymuski

sufficienter Frosch

sufficienter Zoll iun.

sufficienter Gorski

Conclusum.

Adprobatur per vota unanimia.

Krzymuski
h. t. dec.

Secundum rigorosum politicum

subiit die 11 Dezembris 1906.

ex

et sequentia retulit vota

sufficienter Czerkawski

sufficienter Rostworowski

sufficienter Krzymuski

sufficienter Fierek

Conclusum:

adprobatur per vota unanimia.

Fierek
h. t. decanus

Tertium rigorosum historicum

subiit die 16 Novembris 1907.

ex

et sequentia retulit vota

sufficienter Ulanowski

valde bene Schröbluns

sufficienter Estreicher

sufficienter Czerkawski

sufficienter Zoll iun.

Adprobatur per votum unanimia

Zoll
h. t. dec.

Adnotationes

Die 16/XI 1907

Doctor iuris renuntiatus est

Zoll
h. t. dec.

Nrus 7.

Juris canditatus

Bronislaus Theodorus Josephus Bitner

oriundus Leopoli

qui teste absolutorio de dato Cracovia die 20 Martii 1902. N° 88

studia iuridico politica in c. r. Universitate Cracoviensi ab initio sem. hib. 1897/8 usque ad finem sem. aest. 1898/9 deinde ab initio sem. aestivi 1899/900 usque ad finem sem. hib. 1901/02

rite absolvit, ad consequendum gradum doctoris in iure

Primum rigorosum

subiit die indiciale

ex 7 Novembris 1905

et sequentia retulit vota :

sufficienter Krzymuski

sufficienter Ficzicz

sufficienter Zoll ...

insufficienter Gorski

Conclusum.

Adprobatur per vota maiora.

Krzymuski h. t. dec.

Secundum rigorosum

subiit die

ex

et sequentia retulit vota

Tertium rigorosum

subiit die

ex

et sequentia retulit vota

Adnotationes

Nrus 8

Juris canditatus

Miecislaus Bochenek

oriundus Cracovia

qui teste absolutorio de dato Cracovia die 31. Julii. 1905. № 134

studia iuridico politica in Univ. Vindobonensi et Cracoviensi ab initio sem. hib. 1899/900 usque ad finem sem. aest. 1900, deinde ab initio sem. hib. 1900/01 usque ad finem sem. aest. 1902/03

rite absolvit, ad consequendum gradum doctoris in iure

Primum rigorosum

subiit die judiciale

ex 10 Novembris 1905

et sequentia retulit vota

sufficienter [illegible]

sufficienter Zollini

sufficienter [illegible]

sufficienter Krzymuski

Conclusum.

Adprobatur per vota unanimia.

Krzymuski h.t. dec.

Secundum rigorosum

subiit die politicum 1 Decembris 1906

ex

et sequentia retulit vota

sufficienter [illegible]

sufficienter Rostworowski

sufficienter Zollini

sufficienter Krzymuski

Conclusum.

Adprobatur per vota unanimia.

Krzymuski h.t. prod.

Tertium rigorosum

subiit die historicum 21 Julii 1913.

ex

et sequentia retulit vota

sufficienter [illegible]

sufficienter [illegible]

sufficienter Estreicher

sufficienter Rostworowski

Conclusum

Adprobatur unanimiter

Rostworowski

Adnotationes

Die 21 Julii 1913 Doctor Juris renuntiatus est

Rostworowski

Nrus 9.

Juris canditatus

Vladimirus Felix Angelus

oriundus

Biała in Galicia

qui teste absolutorio de dato

Cracovia die 25. Septembris 1905. N° 3

studia iuridico politica

in c. r. Universitate Cracoviensi ab initio sem. hib. anni scholast. 1901/02 usque ad finem sem. aest. 1904/05

rite absolvit, ad consequendum gradum doctoris in iure

Primum rigorosum

subiit die iudiciale

ex 17 Novembris 1905

et sequentia retulit vota

sufficienter Krzymuski

sufficienter Fierz

sufficienter Zoll

sufficienter Gorski

Conclusum

Adprobatur per vota unanimia.

Krzymuski h.t. dec.

Secundum rigorosum

subiit die politicum 7 Aprilis 1906

ex

et sequentia retulit vota

insufficienter Dobrzyński

sufficienter Milewski

sufficienter Zec

sufficienter Krzymuski

Conclusum.

Adprobatur per vota maiora.

Krzymuski h.t. dec.

Tertium rigorosum

subiit die 18 Julii 1906

ex iure romano, canonico et germanico

et sequentia retulit vota:

sufficienter Zec

sufficienter Ulanski

insufficienter Estreicher

sufficienter Krzymuski

Conclusum.

Adprobatur per vota maiora.

Krzymuski h.t. dec.

Adnotationes

Die 19 Julii 1906 doctor iuris renuntiatus est.

Krzymuski h.t. dec.

Nrus 10.

Juris canditatus

Rudolph Krengel

oriundus

Cracovia

qui teste absolutorio de dato Cracovia die 23 Septembris 1905 N° 1.

studia iuridico politica in c. r. Universitate Cracoviensi ab initio sem. hib. 1901/02 usque ad finem semestris aestivi 1904/05

rite absolvit, ad consequendum gradum doctoris in iure

Primum rigorosum

subiit die iudiciale

ex 17 Novembris 1905

et sequentia retulit vota:

sufficienter Krzymuski

sufficienter Ficrice

insufficienter Zoll iun.

sufficienter Gorski

Conclusum.

Adprobatur per vota maiora.

Krzymuski h.t. dec.

Secundum rigorosum

subiit die 7 Aprilis 1906 politicum

ex

et sequentia retulit vota

insufficienter Wobrzyński

sufficienter Milewski

insufficienter Lees

sufficienter Krzymuski

Conclusum.

Reprobatur in tres menses.

Krzymuski h.t. dec.

Iterata vice subiit die 4 Julii 1906

sufficienter Milewski

sufficienter Rostworowski

sufficienter Krzymuski

sufficienter Zoll iun.

Conclusum.

Adprobatur per vota unanimia.

Krzymuski h.t. dec.

Tertium rigorosum

subiit die 26 Julii 1906

ex iure romano, canonico et germanico

et sequentia retulit vota:

~~Zo~~ sufficienter Zoll

sufficienter Ulanowski

sufficienter Estreicher

sufficienter Krzymuski

Conclusum.

Adprobatur per vota unanimia.

Krzymuski h.t. dec.

Adnotationes

Die 28. Julii 1906 doctor iuris renuntiatus est.

Krzymuski h.t. dec.

Nrus 11.

Juris canditatus

Vincentius Barański

oriundus

Cracovia

qui teste absolutorio

de dato

Cracovia, die 8 Novembris 1905. N° 44

studia iuridico politica

in c. r. Universitate Cracoviensi ab initio sem. hib. 1901/02 usque ad finem semestris aestivi 1904/05

rite absolvit, ad consequendum gradum doctoris in iure

Primum rigorosum

subiit ~~die~~ judiciale

~~ex~~ die 29 Novembris 1905

et sequentia retulit vota

sufficienter Zoll

sufficienter Krzymuski

sufficienter Fiedler

sufficienter Zoll in.

Conclusum.

Adprobatur per vota unanimia.

Krzymuski
h. t. dec.

Secundum rigorosum

subiit die Politicum 31 Julii 1906

ex

et sequentia retulit vota

sufficienter Bobrzyński

sufficienter Czerkawski

sufficienter Rostworowski

sufficienter Krzymuski

Conclusum.

Adprobatur per vota unanimia.

Krzymuski
h. t. dec.

Tertium rigorosum

subiit die

ex

et sequentia retulit vota

Adnotationes

Nrus 12.

Juris canditatus

Thaddaeus Bronislaus Redyk

oriundus

Cracovia

qui teste absolutorio de dato

Cracovia, die 31 Julii 1905. N° 135

studia iuridico politica

in c. r. Universitate Cracoviensi ab initio sem. hib. 1901/02 usque ad finem sem. aest. 1904/05

rite absolvit, ad consequendum gradum doctoris in iure

Primum rigorosum

subiit ~~die~~ judiciale

~~ex~~ die 29 Novembris 1905

et sequentia retulit vota

sufficienter Zoll

sufficienter Krzymuski

sufficienter Ficzy

sufficienter Zoll

Conclusum.

Adprobatur per vota unanimia.

Krzymuski h.t. dec.

Secundum rigorosum

subiit die Politicum 15 Maii 1906

ex

et sequentia retulit vota

sufficienter Milewski

sufficienter Rostworowski

sufficienter Zoll

sufficienter Krzymuski

sufficienter Ficzy

Conclusum.

Adprobatur per vota unanimia.

Krzymuski h.t. dec.

Tertium rigorosum

~~subiit die~~ historicum

~~ex~~ subiit die 14 Julii 1906:

et sequentia retulit vota

sufficienter Zoll

sufficienter Mamuski

sufficienter Estreicher

sufficienter Krzymuski

Conclusum.

Adprobatur per vota unanimia.

Krzymuski h.t. dec.

Adnotationes

Die 18 Julii 1906 doctor iuris renuntiatus est.

Krzymuski h.t. dec.

Nrus 13

Juris
canditatus

Rudolphus
Beres

oriundus
Podwołoczyska
in Galicia

qui teste absolutorio
de dato Cracovia
die 12 Octobris
1905 – № 25

studia iuridico politica
in c. r. Universit.
Cracoviensi ab
initio sem. hib.
anni schol 1901/902
usque ad finem
sem. aestivi
anni schol.
1904/905

rite absolvit, ad conse-
quendum gradum docto-
ris in iure

Primum rigorosum

subiit die iudiciale 30 Novembris 1905

ex

et sequentia retulit vota

valde bene
Zaw

sufficienter
Fierich

sufficienter
Zaw

sufficienter
Wrzyszczewski

Conclusum.

Adprobatur per vota
unanimia:

Wrzyszczewski
h. t. dec.

Secundum rigorosum

subiit die 23 Aprilis 1906
rigorosum politicum

ex

et sequentia retulit vota:

sufficienter
Wrzyszczewski

valde bene
[illegible]

valde bene
Zawodzki

valde bene
Zaw

Conclusum

Adprobatur per vota
unanimia, cum calculo
„valde bene" per maiora

Wrzyszczewski
h. t. dec.

Tertium rigorosum

subiit die 11 Junii 1906

ex iure romano, canonico et germanico

et sequentia retulit vota:

sufficienter
Zaw

sufficienter
[illegible]

sufficienter
Estreicher

sufficienter
Wrzyszczewski

Conclusum:

Adprobatur per
vota unanimia.

Wrzyszczewski
h. t. dec.

Adnotationes

Die 12 Junii 1906
doctor iuris
renuntiatus est.

Wrzyszczewski

Nrus 14

Juris canditatus

Saul Fendler

oriundus Cracovia

qui teste absolutorio de dato Cracovia die 2 Novembris 1905 Nr. 41.

studia iuridico politica in c.r. Universit. Cracoviensi ab initio sem. hib. anni schol. 1901/902 usque ad finem sem. aestivi anni schol 1904/905

rite absolvit, ad consequendum gradum doctoris in iure

Primum rigorosum

subiit die 5 Decembris 1905 iudiciale

ex iure et processu civili austr., et iure et processu poenali austr., nec non ex iure mercantili et cambiali

et sequentia retulit vota

valde bene
Lui

valde bene
Krzymuski

sufficienter
Zoll inn

sufficienter
Fierz

Conclusum.

Adprobatur per vota unanimia.

Krzymuski
h.t. dec.

Secundum rigorosum

subiit die 12 Junii 1906

ex scientiis politicis, ex iure publico univ. et austriaco nec non ex iure gentium

et sequentia retulit vota:

valde bene
Milewski

valde bene
Rostworowski

valde bene
Lui

valde bene
Krzymuski

Conclusum.

Adprobatur cum calculo „valde bene" per vota unanimia.

Krzymuski
h.t. dec.

Tertium rigorosum

subiit die 7 Julii 1906 historicum

ex

et sequentia retulit vota:

valde bene
Lui

sufficienter
Ulanowski

valde bene
Estreicher

valde bene
Zoll inn

valde bene
Krzymuski

Conclusum.

Adprobatur per vota unanimia, cum calculo „valde bene" per vota maiora.

Krzymuski
h.t. dec.

Adnotationes

Die 9 Julii 1906 doctor iuris renuntiatus est.

Krzymuski
h.t. dec.

Nrus 15

Juris canditatus

Petrus Korolenko

oriundus Krasław in Russia

qui teste absolutorio de dato Cracovia, die 31. Julii 1905. N. 145

studia iuridico politica in c. r. Universitate Cracoviensi ab initio semestris hiberni 1901/02 usque ad finem sem. aestivi 1904/05

rite absolvit, ad consequendum gradum doctoris in iure

Primum rigorosum

subiit die 5 Decembris 1905 (iudiciale)

ex

et sequentia retulit vota:

sufficienter Zoll

sufficienter Krzymuski

insufficienter Fiszer

sufficienter Zoll

Conclusum.

Adprobatur per vota maiora.

Krzymuski h.t. dec.

Secundum rigorosum

subiit die 5 Maii 1906 (politicum)

ex

et sequentia retulit vota

sufficienter Milewski

sufficienter Rostworowski

sufficienter Zoll

sufficienter Krzymuski

Conclusum.

Adprobatur per vota unanimia.

Krzymuski h.t. dec.

Tertium rigorosum

~~subiit die~~ historicum

~~ex~~ subiit die 25 Julii 1906

et sequentia retulit vota

insufficienter Ulanowski

Deindeque, ab alteris examinatoribus nondum interrogatus, recessit, ergo in tres menses reprobatus est.

Krzymuski h.t. dec.

Iterata vice subiit die 27 Julii 1914 et sequentia retulit vota:

sufficienter Manowski

insufficienter Schröttmann

sufficienter Estreicher

sufficienter Krzymuski

sufficienter Kutrzeba

Conclusum:

Adprobatur per vota maiora Kutrzeba

Adnotationes

Die 27 mensis Julii anni 1914 doctor iuris renuntiatus est

Kutrzeba

Nrus 16

Juris canditatus

Bronislaus Josephus Miętus

oriundus

Tuchów in Galicia

qui teste absolutorio

de dato

Cracovia die 31. Julii. 1905. N° 133

studia iuridico politica

in c. r. Universitate Cracoviensi ab initio sem. hib. 1901/02 usque ad finem semestris aestivi 1904/05

rite absolvit, ad consequendum gradum doctoris in iure

Primum rigorosum

~~subiit die~~ iudiciale

~~ex~~ Subiit die 15 Decembris 1905

et sequentia retulit vota :

sufficienter Krzymuski

sufficienter Fiszich

sufficienter Zalewski

sufficienter Gorski

Conclusum.

Adprobatur per vota unanimia.

Krzymuski h. t. dec.

Secundum rigorosum

subiit die Politicum 26 Junii 1906

ex

et sequentia retulit vota

sufficienter Milewski.

sufficienter Rostworowski

sufficienter Fiszich

sufficienter Krzymuski

Conclusum.

Adprobatur per vota unanimia.

Krzymuski h. t. dec.

Tertium rigorosum

subiit die 26 Julii 1906

ex iure romano, canonico et germanico

et sequentia retulit vota :

sufficienter Żuk

sufficienter Ulanowski

sufficienter Estreicher

sufficienter Krzymuski

Conclusum.

Adprobatur per vota unanimia.

Krzymuski h. t. dec.

Adnotationes

Die 28 Julii 1906 doctor iuris renuntiatus est.

Krzymuski h. t. dec.

Nrus 17.

Juris
canditatus

Ladislaus
Kośmiński

oriundus
Cracoviae

qui teste absolutorio
de dato
Cracovia die 12 Junii 1903. N° 141.

studia iuridico politica
in c. r. Universitate Cracoviensi ab initio semestris hiberni anni scholast. 1895/6 usque ad finem semestris aestivi 1901/02

rite absolvit, ad consequendum gradum doctoris in iure

Primum rigorosum

~~subiit die~~ iudiciale

~~ex~~ subiit die 16 Decembris 1905

et sequentia retulit vota

sufficienter
Krzyżanowski

sufficienter
Fierow

insufficienter
Zoll iun.

sufficienter
Gorski

Conclusum.

Adprobatur per vota maiora.

Krzyżanowski
h. t. dec.

Secundum rigorosum

subiit die

ex

et sequentia retulit vota

Tertium rigorosum

subiit die

ex

et sequentia retulit vota

Adnotationes

Nrus 18

Juris canditatus

Augustinus Florianus Kwieciński

oriundus

Lubień in Galicia

qui teste absolutorio de dato

Cracovia die 20 Martii 1902

studia iuridico politica

in c.r. Universitate Cracoviensi ab initio sem. hib. 1895/6 usque ad finem sem. aest. 1896/7 deinde ab initio sem. hib. 1898/9 usque ad finem sem. hib. 1901/02

rite absolvit, ad consequendum gradum doctoris in iure

Primum rigorosum

~~subiit die~~ iudiciale

~~ex~~ subiit die 18 Decembris 1905

et sequentia retulit vota:

sufficienter Krzyżanowski

sufficienter Fierich

sufficienter Zoll iun.

sufficienter Gasser

Conclusum.

Adprobatur per vota unanimia.

Krzyżanowski h.t. dec.

Secundum rigorosum

~~subiit die~~ politicum

~~ex~~ subiit die 29 Maii 1906

et sequentia retulit vota:

sufficienter Mikoski

sufficienter Rostworowski

sufficienter Zoll

sufficienter Zoll iun.

sufficienter Krzyżanowski

Conclusum.

Adprobatur per vota unanimia.

Krzyżanowski h.t. dec.

Tertium rigorosum

subiit die historicum 27 Julii 1906

ex iure romano, canonico et germanico

et sequentia retulit vota:

sufficienter Zoll

insufficienter Mamski

sufficienter Estreicher

sufficienter Krzyżanowski

Conclusum.

Adprobatur per vota maiora.

Krzyżanowski h.t. dec.

Adnotationes

Die 28 Julii 1906 doctor iuris renuntiatus est.

Krzyżanowski h.t. dec.

Nrus 19

Juris canditatus

Vincentius Josephus Ledóchowski

oriundus Okocim in Galicia

qui teste absolutorio de dato Cracovia die 12 Octobris 1905 Nr. 22

studia iuridico politica in c. r. Univ. Cracoviensi ab initio sem. hib. anni schol. 1900/01 usque ad finem sem. aestivi anni schol. 1904/905.

rite absolvit, ad consequendum gradum doctoris in iure

Primum rigorosum

~~subiit die~~ iudiciale

~~ex~~ subiit die 13 Januarii 1906

et sequentia retulit vota

sufficienter [signature]

insufficienter [signature]

sufficienter [signature]

sufficienter [signature]

Conclusum.

Adprobatur per vota maiora. [signature]

h. t. dec.

Secundum rigorosum

subiit die politicum 30 Julii 1908.

ex

et sequentia retulit vota

insufficienter [signature]

insufficienter [signature]

insufficienter [signature]

insufficienter [signature]

insufficienter [signature]

Conclusum:

Reprobatur in tres menses [signature]

h. t. dec.

Tertium rigorosum

subiit die

ex

et sequentia retulit vota

Adnotationes

Nrus 20

Juris canditatus

Romanus Rothhirsch

oriundus Cracovia

qui teste absolutorio de dato Cracovia, die 31. Julii 1905. N° 124

studia iuridico politica in c. r. Universitate Cracoviensi ab initio semestris hib. anni scholast. 1901/02 usque ad finem semestris aestivi anni scholast. 1904/05

rite absolvit, ad consequendum gradum doctoris in iure

Primum rigorosum

iudiciale

subiit die 30 Januarii 1906

ex

et sequentia retulit vota

sufficienter Fierz

sufficienter Rosenbeat

valde bene Zoll im.

sufficienter Krzymuski

Conclusum.

Adprobatur per vota unanimia.

Krzymuski h. t. dec.

Secundum rigorosum

politicum

subiit die 18 Januarii 1907.

ex

et sequentia retulit vota

sufficienter Krzymuski

sufficienter [illegible]

sufficienter Zawadzki

sufficienter Ulanski

Conclusum.

Adprobatur per vota unanimia.

Krzymuski h. t. prohe.

Tertium rigorosum

historicum

subiit die 17 Julii 1907

ex

et sequentia retulit vota

sufficienter Ulanski

sufficienter Strobl

valde bene Estreicher

sufficienter Fierz

Conclusum:

Adprobatur per vota unanimia.

Fierz h. t. decanus

Adnotationes

Doctor iuris 1/VII 907 renuntiatus est.

Fierz h. t. decanus.

Nrus 21

Juris canditatus

Anselmus Basler

oriundus Tarnów in Galicia

qui teste absolutorio de dato Cracoviae die 27 Novembris 1905 Nr 49

studia iuridico politica in c. r. Universitate Cracoviensi ab initio sem. hib. anni schol 1899/900 usque ad finem sem. hib. anni schol 1904/905

rite absolvit, ad consequendum gradum doctoris in iure

Primum rigorosum

iudiciale

subiit die 8 Februarii 1906

ex

et sequentia retulit vota:

sufficienter Krzymuski

sufficienter Fierz

sufficienter Zollinn.

sufficienter Rosenblatt

Conclusum.

Adprobatur per vota unanimia.

Krzymuski
h. t. dec.

Secundum rigorosum

politicum

subiit die 20 Novembris 1906

ex

et sequentia retulit vota

sufficienter Krzymuski

sufficienter Rostworowski

sufficienter Cantor

sufficienter Fierz

adprobatur per vota unanimia

Fierz
h. t. decanus

Tertium rigorosum

historium

subiit die 20 Julii 1911

ex

et sequentia retulit vota

sufficienter Ulanowski

sufficienter Estreicher

sufficienter Zollinn.

sufficienter Gróbler

Conclusum:

Adprobatur unanimiter

Gróbler

Adnotationes

Die 21. mensis Julii 1911 Doctor iuris renuntiatus est

21. VII. 1911

Gróbler
h. t. decanus

Nrus 22

Juris canditatus

Otto Binder

oriundus Rzeszów in Galicia

qui teste absolutorio de dato Cracoviae die 6. Novembris 1905 № 43

studia iuridico politica in c. r. Univ. Cracoviensi ab initio sem. hib. anni schol. 1901/902. usque ad finem sem. aestivi anni schol. 1904/905

rite absolvit, ad consequendum gradum doctoris in iure

Primum rigorosum

iudiciale

subiit die 23 Februarii 1906

ex

et sequentia retulit vota

sufficienter Krzymuski

insufficienter Fierich

sufficienter Rosenbaum

sufficienter Jaworski

Conclusum.

Adprobatur per vota maiora.

Krzymuski h. t. dec.

Secundum rigorosum

politicum

subiit die 25 Julii 1908

ex

et sequentia retulit vota

sufficienter [illegible]

sufficienter Rostworowski

sufficienter Estreicher

sufficienter Krzymuski

sufficienter Fullmann

Conclusum: Adprobatur per vota unanimia

Fullmann h. t. dec.

Tertium rigorosum

historicum

subiit die 24 Julii 1909.

ex

et sequentia retulit vota

sufficienter Ulanski

insufficienter Schröblewski

sufficienter Estreicher

sufficienter Jaworski

Conclusum Adprobatur per vota maiora

Jaworski h. t. decan

Adnotationes

Die 29/7 1909 doctor iuris renuntiatus est.

Jaworski h. t. decan

Nrus 23

Juris
canditatus

Josephus Henricus
Sokalski

oriundus

Bardyów in Hungaria

qui teste absolutorio

de dato

Cracovia die 10 Aprilis 1904. N. 74.

studia iuridico politica

in c. r. Universitate Cracoviensi ab initio semestris hib. 1900/01 usque ad finem sem. aest. an. sch. 1903/04

rite absolvit, ad consequendum gradum doctoris in iure

Primum rigorosum

subiit die indiciale

~~ex~~ 24 Februarii 1906

et sequentia retulit vota :

sufficienter
Lew

sufficienter
Fiszer

sufficienter
Krzymski

sufficienter
Zaworski

Conclusum.

Adprobatur per vota unanimia.

Krzymski
h. t. dec.

Secundum rigorosum

subiit die

ex

et sequentia retulit vota

Tertium rigorosum

subiit die

ex

et sequentia retulit vota

Adnotationes

Nrus 24

Juris canditatus

Georgius Oscarus Staniewicz

oriundus

Tarnopol in Galicia

qui teste absolutorio

de dato

Cracovia die 12 Aprilis 1905. N. 78

studia iuridico politica

in c. r. Universitate Cracoviensi ab initio semestris hib. anni scholast. 1900/01 usque ad finem anni schol. 1904/05

rite absolvit, ad consequendum gradum doctoris in iure

Primum rigorosum

subiit die 27 Februarii 1906 iudiciale

ex

et sequentia retulit vota

sufficienter Wszyniewski

sufficienter Fierich

sufficienter Rosenbrenta

sufficienter Zawadzki

Conclusum.

Adprobatur per vota unanimia.

Wszyniewski h. t. dec.

Secundum rigorosum

subiit die 10 Decembris 1906. politicum

ex

et sequentia retulit vota

insufficienter Kantorowicz

insufficienter Rostworowski

insufficienter Wróblewski

insufficienter Fierich

Conclusum:

Reprobatur in tres menses

Fierich h. t. decanus

Iterata vice subiit die 24 mai 1907 et sequentia retulit vota:

sufficienter Kantorowicz

sufficienter Rostworowski

sufficienter Wróblewski

sufficienter Wszyniewski

sufficienter Fierich

Conclusum: adprobatur per vota unanimia. Fierich h. t. decanus

Tertium rigorosum

subiit die

ex

et sequentia retulit vota

Adnotationes

Nrus 25 Juris canditatus Joannes Hołubowski oriundus Pereiriisko in Galicia qui teste absolutorio de dato Cracovia die 8 Julii 1905 Nr. 116. studia iuridico politica in c.r. Univers. Leopoliensi et Cracoviensi ab initio sem. hib. anni schol. 1900/01 usque ad finem sem. hib. anni schol. 1904/905 rite absolvit, ad consequendum gradum doctoris in iure	Primum rigorosum iudiciale subiit die 9 Martii 1906 ex et sequentia retulit vota Suffficienter Wężyk Sufficienter Swierz sufficienter Rosenblatt sufficienter Zoll m.p. Conclusum. Adprobatur per vota unanimia. Wężyk h.t. dec.	Secundum rigorosum Politicum subiit die 28 Julii 1906 ex et sequentia retulit vota sufficienter Wężyk Sufficienter Rosenblatt insufficienter Rostworowski sufficienter Wężyk Conclusum. Adprobatur per vota maiora. Wężyk h.t. dec.	Tertium rigorosum historicum subiit die 6 Martii 1907. ex et sequentia retulit vota insufficienter Ulanowski insufficienter Wróblewski Suffficienter Estreicher Sufficienter Rosenblatt insufficienter Swierz Conclusum: Reprobatus in tres menses. Swierz h.t. decanus Iterato vive subiit die 17 Decembris 1907 et sequentia retulit vota. sufficienter Ulanowski Sufficienter Estreicher sufficienter Wróblewski Sufficienter Wężyk sufficienter Zoll m.p. Adprobatur per vota unanimia Zoll dec.	Adnotationes Die 18 Decembris 1907 Doctor iuris renuntiatus est. Zoll h.t. Dec.

Nrus 26

Juris canditatus

Joannes Marianus Palmrich

oriundus Hróblowice in Galicia

qui teste absolutorio de dato Cracoviae die 6 Junii 1905 № 102.

studia iuridico politica in c.r. Universit. Leopoliensi et Cracoviensi ab initio sem. hib. anni schol. 1900/01 usque ad finem sem. aestivi anni schol. 1903/904.

rite absolvit, ad consequendum gradum doctoris in iure

Primum rigorosum

subiit die 10 Martii 1906 (iudiciale)

ex

et sequentia retulit vota

sufficienter Krzyżanowski

sufficienter Fiorin

sufficienter Rosenbaum

sufficienter Zawodzki

Conclusum.

Adprobatur per vota unanimia.

Krzyżanowski d. t. dec.

Secundum rigorosum

subiit die 1 Junii 1931 (historicum)

ex

et sequentia retulit vota

sufficienter Brzeziński

sufficienter Laubenberg

sufficienter Estrin

sufficienter Riedl

Adprobatur per vota unanimia

Dle Krzyżanowski

Tertium rigorosum

subiit die 23 Octobris 1931 (politicum)

ex

et sequentia retulit vota

Grano polit. + sufficienter Petrowicz

Grano nazwisk + sufficienter Petrowicz

sufficienter per me Kumaniecki Krzan

sufficienter Krzanowski

Adprobatur per vota unanimia

Dle Krzan

Adnotationes

Die 7 mensis Novembris anni 1931 doctor iuris renuntiatus est.

Adam Krzyżanowski

h. t. Pro-Decanus

Nrus 27

Juris canditatus

Stanislaus Ottmann

oriundus Cracovia

qui teste absolutorio de dato Cracoviae die 14 Augusti 1905 № 149

studia iuridico politica in c.r. Univers. Cracoviensi ab initio sem. hib. anni schol. 1899/900, usque ad finem sem. aestivi anni schol. 1902/903

rite absolvit, ad consequendum gradum doctoris in iure

Primum rigorosum

iudiciale

subiit die 12 Martii 1906

ex

et sequentia retulit vota

sufficienter Wrzyszczewski

sufficienter Fiorz

sufficienter Zoll [illegible]

sufficienter Rosenbaum

Conclusum.

Adprobatur per vota unanimia.

Wrzyszczewski h.t. dec.

Secundum rigorosum

historicum

subiit die 28 Januarii 1914.

ex

et sequentia retulit vota

insufficienter Ulanowski

sufficienter Estreicher

sufficienter Grzybowski

sufficienter Kałucha

Adprobatur per vota maiora Kałucha

Tertium rigorosum

politicum

subiit die 24 Julii 1914

ex

et sequentia retulit vota

sufficienter Rostworowski

insufficienter Wrzyszczewski

sufficienter Wrzyszczewski

sufficienter Kałucha

Conclusum:

Adprobatur per vota maiora Kałucha

Adnotationes

Die 20 Novembris 1918 doktor iuris renuntiatus est.

20/XI 1918.

Estreicher

Nrus 27

Juris canditatus

Simon Pacanower

oriundus Czarny Dunajec in Galicia

qui teste absolutorio

de dato Cracoviae die 15 Januarii 1906 – № 59.

studia iuridico politica in c. r. Universit. Cracoviensi ab initio sem. hib. anni schol. 1900/901, usque ad finem sem. aestivi 1904/905

rite absolvit, ad consequendum gradum doctoris in iure

Primum rigorosum

iudiciale

subiit die 13 Martii 1906

ex

et sequentia retulit vota

sufficienter Fierich

sufficienter Rosenbrat

sufficienter Zoll iun.

sufficienter Krzymowski

Conclusum.

Adprobatur per vota unanimia.

Krzymowski h. t. dec.

Secundum rigorosum

politicum

subiit die 26 Julii 1907

ex

et sequentia retulit vota

sufficienter Wolczyński

insufficienter Czarny

sufficienter Rostworowski

sufficienter Zoll iun.

sufficienter Fierich

Conclusum:

Adprobatur per vota majora.

Fierich h. t. decanus

Tertium rigorosum

historicum

subiit die 18 Januarii 1908

ex

et sequentia retulit vota

insufficienter Ulanski

insufficienter Szróblewski

sufficienter Estreicher

insufficienter Czarny

insufficienter Zoll

Conclusum:

~~Adprobatur per vota~~

Reprobatur in tres menses Zoll [illegible]

Iterata vice subiit die 9 Maii 1908 et sequentia retulit vota.

sufficienter Ulanski

sufficienter Estreicher

sufficienter Szróblewski

sufficienter Fierich

sufficienter Zoll iun.

Conclusum:

Adprobatur per vota unanimia

Zoll

Adnotationes

Die 9. Maii 1908

Doctor iuris renuntiatus est.

Zoll h. t. dec.

Nrus 28.

Juris canditatus

Bronislaus Rudolphus Dunin Rzuchowski

oriundus

Ropczyce in Galicia

qui teste absolutorio

de dato

Cracovia die 31. Julii 1905. N. 119.

studia iuridico politica

in c. r. Universitate Cracoviensi ab initio semestris hib. 1900/01 usque ad finem sem. aest. 1904/05

rite absolvit, ad consequendum gradum doctoris in iure

Primum rigorosum

subiit die indiciale 19 Martii 1906

ex

et sequentia retulit vota

insufficienter Krzymuski

sufficienter Fierek

sufficienter Rosenbeck

sufficienter Jaworski

Conclusum.

Adprobatur per vota maiora.

Krzymuski h. t. dec.

Secundum rigorosum

subiit die politicum 19 Julii 1906

ex

et sequentia retulit vota:

sufficienter Czerkawski

sufficienter Rothmann

sufficienter Lou

sufficienter Krzymuski

Conclusum.

Adprobatur per vota unanimia.

Krzymuski h. t. dec.

Tertium rigorosum

subiit die 17 octobr. 1906

ex iure romano, canonico et germanico

et sequentia retulit vota

sufficienter Ulanski

sufficienter Estreicher

insufficienter Wróblewski

sufficienter Zallinski

sufficienter Fierek

Adprobatur per vota maior.

Fierek h. t. decanus

Adnotationes

Die 17 Octobr. 1906 doctor iuris renuntiatus est.

Fierek h. t. decanus

Nrus 29

Juris canditatus

Anschel

Herstein

oriundus Cracovia

qui teste absolutorio

de dato Cracoviae die 4 Aprilis 1906 Nr. 75

studia iuridico politica in c. r. Universit. Cracoviensi ab initio sem. hib. anni schol. 1901/902 usque ad finem sem. hib. anni schol. 1905/906.

rite absolvit, ad consequendum gradum doctoris in iure

Primum rigorosum

iudiciale

subiit die 7 Aprilis 1906

ex

et sequentia retulit vota:

Sufficienter Zoll

Sufficienter Ficker

Sufficienter Zoll iun.

Sufficienter Krzymuski

Conclusum.

Adprobatur per vota unanimia.

Krzymuski
h.t. dec.

Secundum rigorosum

politicum

subiit die 15 Decembris 1906.

ex

et sequentia retulit vota

Sufficienter Lammasch

Sufficienter Rosmarowitz

Sufficienter Zoll iun.

Sufficienter Ficker

adprobatur per vota unanimia

Ficker
h.t. decanus

Tertium rigorosum

historicum

subiit die 30 Julii 1907

ex

et sequentia retulit vota

~~Sufficienter~~ Uhlirz

Sufficienter Strzelbicki

Sufficienter Ehrlich

Sufficienter Ficker

adprobatur per vota unanimia.

Ficker
d.z. decanus

Adnotationes

Doctor iuris
die 31/VII 907
renuntiatus est

Ficker
d.z. decanus

Nrus 30

Juris canditatus

Felix Ladislaus Krzysiak

oriundus Cracoviae

qui teste absolutorio de dato Cracoviae die 28 Octobris 1903 № 32.

studia iuridico politica in c. r. Universit. Cracoviensi ab initio sem. hib. anni schol. 1899/900, usque ad finem sem. aestivi anni schol. 1902/903.

rite absolvit, ad consequendum gradum doctoris in iure

Primum rigorosum

historicum

subiit die 7 Aprilis 1906.

ex

et sequentia retulit vota

sufficienter Zoll

valde bene Estreicher

insufficienter Ulanski

sufficienter Krzyżanowski

Conclusum.

Adprobatur per vota maiora.

Krzyżanowski h. t. dec.

Secundum rigorosum

iudiciale

subiit die 30 Julii 1907

ex

et sequentia retulit vota

insufficienter Krzyżanowski

sufficienter Gorski

sufficienter Lawonski

sufficienter Fiesin

Adprobatur per vota majora.

Fiesin h. t. Secunus

Tertium rigorosum

politicum

subiit die 23 Aprilis 1912.

ex

et sequentia retulit vota

valde bene Estreicher

sufficienter Rotmanski

sufficienter Zoll in

sufficienter Gröblewski

valde bene Estreicher

Conclusum:

Adprobatur per vota unanimia

Estreicher

Adnotationes

Die 1 Julii 1912 doctor iuris renuntiatus est.

1/7 1912.

Estreicher

~~Nrus~~ 31	Primum rigorosum	Secundum rigorosum
Juris candidatus	subiit die	subiit die
	ex	ex
Herstein	et sequentia retulit vota	et sequentia retulit vota
oriundus		
qui teste absolutorio de dato	~~sufficienter~~ fierich	
studia iuridico politica		
rite absolvit, ad consequendum gradum doctoris in iure		

Tertium rigorosum	Adnotationes
subiit die	
ex	Przekreślono ze względu na str. 29.
et sequentia retulit vota	

Nrus 31.

Juris canditatus

Ladislaus Michael Kerekjarto

oriundus Husiatyn in Galicia

qui teste absolutorio

de dato Cracoviae die 4 Augustii 1903. N° 183.

studia iuridico politica in c. r. Universit. Cracoviensi ab initio sem. hib. anni schol 1899/900 usque ad finem sem. aestivi anni schol. 1902/3

rite absolvit, ad consequendum gradum doctoris in iure

Primum rigorosum iudiciale

subiit die 25 Aprilis 1906

ex

et sequentia retulit vota

sufficienter Krzyżanowski

sufficienter Fierich

sufficienter Zoll iun.

sufficienter Rosenbrunt

Conclusum.

Adprobatur per vota unanimia.

Krzyżanowski h. t. dec.

Secundum rigorosum politicum

subiit die 17 Aprilis 1907

ex

et sequentia retulit vota

sufficienter Worz iun.

sufficienter Czerny

valde bene Rostworowski

sufficienter Fierich

Conclusum:

Adprobatur per vota unanimia.

Fierich h. t. decanus

Tertium rigorosum

subiit die

ex

et sequentia retulit vota

Adnotationes

Nrus 32

Juris canditatus

Bruno Szancer

oriundus

Tarnovia in Galicia

qui teste absolutorio

de dato

Cracoviae die 31 Julii 1905 № 143.

studia iuridico politica

in c. r. Univers. Cracoviensi ab initio sem. hib. anni schol. 1900/01 usque ad finem sem. aestivi anni schol 1904/905.

rite absolvit, ad consequendum gradum doctoris in iure

Primum rigorosum

subiit die iudiciale

ex 17 Maii 1906

et sequentia retulit vota

sufficienter Krzymuski

valde bene Fierich

sufficienter Zawoński

valde bene Wróblewski

Conclusum:

Adprobatur per vota unanimia.

Krzymuski
h. t. dec.

Secundum rigorosum

subiit die politicum 11. Martii 1907

ex

et sequentia retulit vota

sufficienter Czerny

sufficienter Radziszewski

sufficienter Zwierzyński

sufficienter Fierich

Conclusum:

Adprobatur per vota unanimia.

Fierich
h. t. decanus

Tertium rigorosum

subiit die historicum 6 Februarii 1909.

ex

et sequentia retulit vota

insufficienter Ulanowski

sufficienter Gwróblewski

sufficienter Estreicher

sufficienter Krzymuski

sufficienter Zawoński

Conclusum:

Adprobatur per vota maiora

Zawoński
h. t. decan

Adnotationes

Die 8 Februarii 1909 doctor iuris renuntiatus est.

Zawoński
h. t. decanus

Nrus 33

Juris canditatus

Edmundus Segel

oriundus Rzeszów in Galicia

qui teste absolutorio de dato Cracoviae die 10. Maii 1906. № 86.

studia iuridico politica in c. r. Univers. Cracoviensi ab initio sem. hib. anni scholastici 1901/902 usque ad finem sem. hib. anni schol. 1905/906.

rite absolvit, ad consequendum gradum doctoris in iure

Primum rigorosum iudiciale

subiit die 22 Maii 1906.

ex

et sequentia retulit vota

sufficienter Krzymuski

insufficienter Fierich

sufficienter Zoll im.

sufficienter Schröblewski

Conclusum.

Adprobatur per vota maiora.

Krzymuski h. t. dec.

sufficienter Zoll im.

Conclusum: Adprobatur per vota maiora

Zoll h. t. decanus

Secundum rigorosum politicum

subiit die 27 Aprilis 1907

ex

et sequentia retulit vota

sufficienter Dobrzyński

insufficienter Czerkawski

insufficienter Rostworowski

insufficienter Fierich

Conclusum: Reprobatur in tres menses.

Fierich h. t. decanus

Iterata vice subiit die 13 Decembris 1907. et sequentia retulit vota.

sufficienter Krzymuski

sufficienter Zelwerowicz

insufficienter Czerkawski

sufficienter Estreicher

Tertium rigorosum historicum

subiit die 27 Julii 1912

ex

et sequentia retulit vota

sufficienter [illegible]

sufficienter Schröblewski

sufficienter Estreicher

Conclusum: adprobatur unanimiter

Estreicher

Adnotationes

Die 27/VII 1912 doctor iuris renuntiatus

Estreicher

Nrus 34

Juris canditatus

Vitoldus Ludovicus Kandrowski

oriundus Cracovia

qui teste absolutorio de dato Cracoviae die 30 Septembris 1905 Nr 6.

studia iuridico politica in c. r. Univers. Cracoviensi ab initio sem. hib. anni schol. 1901/902 usque ad finem sem. aestivi anni schol. 1904/05

rite absolvit, ad consequendum gradum doctoris in iure

Primum rigorosum iudiciale

subiit die 23 Maii 1906.

ex

et sequentia retulit vota

sufficienter Krzymuski

sufficienter Fierich

sufficienter Jaworski

sufficienter Gwróblewski

Conclusum.

Adprobatur per vota unanimia.

Krzymuski h. t. dec.

Secundum rigorosum politicum

subiit die 2 Februarii 1907

ex

et sequentia retulit vota

sufficienter Cantor

sufficienter Rostworowski

sufficienter Krzymuski

sufficienter Fierich

Conclusum:

Adprobatur per vota unanimia.

Fierich h. t. Decanus

Tertium rigorosum historicum

subiit die 29. Februarii 1908.

ex

et sequentia retulit vota

sufficienter Mamuski

sufficienter Gwróblewski

sufficienter Estreicher

sufficienter Fierich

Adprobatur per vota unanimia.

Fierich h. t. Decanus

Adnotationes

Doctor in die 7 Martii 1908 renuntiatus est.

Fierich h. t. decanus

Nrus 35

Juris canditatus

Casimirus Jarecki

oriundus Cracovia

qui teste absolutorio de dato Cracoviae die 12 Aprilis 1906 Nr. 78

studia iuridico politica in c. r. Univers. Cracoviensi ab initio sem. hib. anni schol. 1901/902 usque ad finem sem. hib. anni schol. 1905/906.

rite absolvit, ad consequendum gradum doctoris in iure

Primum rigorosum iudiciale

subiit die 25 Maii 1906

ex

et sequentia retulit vota

valde bene
Krzymuski

sufficienter
Fierich

valde bene
Jaworski

valde bene
Swróblewski

Conclusum.

Adprobatur per vota unanimia, cum calculo „valde bene" per vota maiora.

Krzymuski
h. t. dec.

Secundum rigorosum historicum

subiit die 11 Julii 1906.

ex

et sequentia retulit vota

valde bene
Lou

sufficienter
Ulanowski

valde bene
Estreicher

valde bene
Zoll [illegible]

~~Valde~~ bene
Krzymuski

Conclusum.

Adprobatur per vota unanimia, cum calculo „valde bene" per maiora.

Krzymuski
h. t. dec.

Tertium rigorosum politicum

subiit die 22 Octobris 1906.

ex

et sequentia retulit vota

sufficienter
Czerkawski

sufficienter
Postworowski

sufficienter
Krzymuski

sufficienter
Fierich

adprobatur per vota unanimia. –

Fierich
h. t. decanus

Adnotationes

Die 22 Octobr. 1906
doctor iuris renuntiatus est.

Fierich
h. t. decanus

Nrus 36

Juris canditatus

Boleslaus Henricus Przybylski

oriundus

Gorlice in Galicia

qui teste absolutorio

de dato

Cracovia die 1 Aprilis 1903. N° 115

studia iuridico politica

in c. r. Universitate Cracoviensi ab initio semestris hib. 1898/9 usque ad finem semestris hib. 1902/03

rite absolvit, ad consequendum gradum doctoris in iure

Primum rigorosum

~~subiit die~~ politicum

~~ex~~ subiit die 29 Maii 1906

et sequentia retulit vota

sufficienter Milenski

sufficienter Ostrowski

sufficienter Lill

sufficienter Zollein

sufficienter Krzyżanowski

Conclusum.

Adprobatur per vota unanimia.

Krzyżanowski h. t. dec.

Secundum rigorosum

subiit die historicum

~~ex~~ 25 Julii 1906

et sequentia retulit vota

sufficienter Lill

insufficienter Ulanski

sufficienter Estreichny

sufficienter Krzyżanowski

Conclusum

Adprobatur per vota maiora.

Krzyżanowski h. t. dec.

Tertium rigorosum

subiit die iudiciale 21 Decembris 1906

ex

et sequentia retulit vota

sufficienter Krzyżanowski

sufficienter Swróblewski

sufficienter Zollein

sufficienter Fiesz

Adprobatur per vota unanimia

Fiesz h. t. decanus

Adnotationes

Doctor iuris renuntiatus est die 21 Decembr. 1906

Fiesz h. t. decanus

Nrus 37

Juris canditatus

Theodorus Alt

oriundus Konitz in Moravia

qui teste absolutorio de dato Vindobona die 31 Julii 1901. Nr 09031 Ind. lect. Nr 4422 absol.

studia iuridico politica in c. r. Universit. Vindobonensi ab initio sem. hib. anni schol. 1897/8 usque ad finem sem. aestivi anni schol. 1900/01.

rite absolvit, ad consequendum gradum doctoris in iure

Primum rigorosum politicum

subiit die 31 Maii 1906

ex

et sequentia retulit vota

sufficienter Milewski

sufficienter Rostworowski

sufficienter Zolli

sufficienter Fierich

sufficienter Wrzyszcz

Conclusum: Adprobatur per vota unanimia.

Wrzyszcz h. v. dec.

Secundum rigorosum iudiciale

subiit die 10 Octobris 1910.

ex

et sequentia retulit vota

sufficienter Wrzyszcz

sufficienter Fierich

sufficienter Zoll iun.

sufficienter Swróblewski

Conclusum: Adprobatur unanimiter

Swróblewski

Tertium rigorosum historicum

subiit die 9 Maii 1914.

ex

et sequentia retulit vota

sufficienter Ulanowski

sufficienter Swróblewski

sufficienter Estreicher

sufficienter Zolli

sufficienter Kałuska

Conclusum: Adprobatur per vota unanimia

Kałuska

Adnotationes

Die 9 mensis Maii 1914 doctor iuris renuntiatus est

Kałuska

Nrus 38

Juris canditatus

Ceslaus Damianus Nieduszyński

oriundus Tarnów in Galicia

qui teste absolutorio de dato Cracoviae die ~~[illegible]~~ 26 Julii 1904 № 103.

studia iuridico politica in c. r. Univers. Cracoviensi ab initio sem. hib. anni schol. 1897/8 usque ad finem semestri aestivi anni schol. 1901/2.

rite absolvit, ad consequendum gradum doctoris in iure

Primum rigorosum iudiciale

subiit die 31 Maii 1906.

ex

et sequentia retulit vota

sufficienter Krzymuski

sufficienter fiere

insufficienter Zolkin.

sufficienter Gwóźdźkowski

Conclusum.

Adprobatur per vota maiora.

Krzymuski h. t. dec.

Secundum rigorosum politicum

subiit die 28 Maii 1909

ex

et sequentia retulit vota

sufficienter Czerkawski

sufficienter Rostworowski

sufficienter Krzymuski

sufficienter Zoll [illegible]

Conclusum:

Adprobatur per vota unanimiter

Zoll praeceptus

Tertium rigorosum historicum

subiit die 28 Julii 1910.

ex

et sequentia retulit vota

insufficienter Ulanski

sufficienter Estreicher

sufficienter Gwóźdźkowski

sufficienter Czerkawski

Conclusum

Adprobatur per vota maiora

Czerkawski

Adnotationes

Die 29 Julii 1910 doctor iuris renuntiatus est

Czerkawski

Nrus 39

Juris canditatus
Ladislaus Severinus Runin Rzuchowski

oriundus
Cracoviae

qui teste absolutorio
de dato Cracoviae die 6 Martii 1906. Nr 64

studia iuridico politica in c.r. Universit. Leopoliensi et Cracoviensi ab initio sem. hib. anni schol. 1898/99, usque ad finem sem. aestivi anni schol 1904/5. Nr

rite absolvit, ad consequendum gradum doctoris in iure

Primum rigorosum
iudiciale
subiit die 31 Maii 1906.

ex

et sequentia retulit vota

sufficienter
[signature]

sufficienter
[signature]

sufficienter
[signature]

insufficienter
[signature]

Conclusum.
Adprobatur per vota maiora.
[signature]
h.t. dec.

Secundum rigorosum
politicum
subiit die 14 Maii 1907

ex

et sequentia retulit vota

insufficienter
[signature]

insufficienter
[signature]

sufficienter
[signature]

sufficienter
[signature]

insufficienter
[signature]

Conclusum:
Reprobatur in lies menses
[signature]
h.t. decanus

Iterata vice subiit die 3 Junii 1913 et sequentia retulit vota.

Sufficienter
[signature]

Sufficienter
[signature]

Conclusum
Adprobatur unanimiter
[signature]

Tertium rigorosum
historicum
subiit die 28/7 1914.

ex

et sequentia retulit vota

sufficienter
[signature]

insufficienter
[signature]

sufficienter
[signature]

sufficienter
[signature]

Conclusum:
Adprobatur per vota maiora
[signature]

Adnotationes

Die 28 Julii 1914 anni doctor iuris renuntiatus est
[signature]

Nrus 40

Juris canditatus

Pinkus Don Reich

oriundus Neo Sandecia in Galicia

qui teste absolutorio de dato Cracoviae die 26 Februarii 1906 Nr 63.

studia iuridico politica in c. r. Univers. Cracoviensi ab initio sem. hib. anni schol. 1894/95 usque ad finem sem. hib. anni schol 1903/904

rite absolvit, ad consequendum gradum doctoris in iure

Primum rigorosum

iudiciale

subiit die 15 Junii 1906.

ex

et sequentia retulit vota

sufficienter Krzymuski

sufficienter Fierz

sufficienter Zoll iun.

insufficienter Stroblewski

Conclusum.

Adprobatur per vota maiora.

Krzymuski h. t. dec.

Secundum rigorosum

politicum

~~historicum~~ otel.

subiit die 26 Julii 1907 Fierz h. t. decanus

ex

et sequentia retulit vota

insufficienter Stobrzyński

insufficienter [illegible]

sufficienter [illegible]

~~sufficienter~~ otel. Fierz h. t. decan.

~~Estreicher~~

sufficienter Zoll iun.

insufficienter Fierz.

Reprobatur in tres menses per vota majora.

Fierz h. t. decanus

Tertium rigorosum

subiit die

ex

et sequentia retulit vota

Adnotationes

Nrus 41

Juris canditatus

Julianus Rosengarten

oriundus Pleszów in Magno Ducatu Cracoviensi

qui teste absolutorio

de dato Cracoviae die 18 Aprilis 1906 N. 88.

studia iuridico politica in c. r. Universit. Cracoviensi ab initio sem. hib. anni schol. 1901/902 usque ad finem sem. aestivi anni schol. 1904/905

rite absolvit, ad consequendum gradum doctoris in iure

Primum rigorosum

subiit die 15 Junii 1906 iudiciale

ex

et sequentia retulit vota

sufficienter Krzymuski

sufficienter Fiera

sufficienter Zoll in

sufficienter Gwróblewski

Conclusum.
Adprobatur per vota unanimia.
Krzymuski
h. t. dec.

Secundum rigorosum

subiit die historicum

— 31 Julii 1906

et sequentia retulit vota

sufficienter Lee

insufficienter Ulanowski

sufficienter Estreicher

sufficienter Krzymuski

Conclusum.
Adprobatur per vota maiora.
Krzymuski
h. t. dec.

Tertium rigorosum

subiit die 11 Aprilis 1907 Politicum

ex

et sequentia retulit vota

sufficienter Wobrzyński

sufficienter Czerkawski

sufficienter Rostworowski

sufficienter Fiera

Conclusum:
Adprobatur per vota unanimia
Fiera
h. t. decanus

Adnotationes

Doctor iuris die 13 April. 1907 renuntiatus est
Fiera
h. t. decanus

Nrus 42

Juris canditatus

David Spindel

oriundus Katusz in Galicia

qui teste absolutorio de dato Vindobona die 9 Maii 1906 N. 6160.

studia iuridico politica in c.r. Univers. Cracoviensi et Vindobonensi ab initio sem. hib. anni schol. 1901/902 usque ad finem sem. hib. anni schol. 1905/906.

rite absolvit, ad consequendum gradum doctoris in iure

Primum rigorosum

subiit die 16 Junii 1906. iudiciale

ex

et sequentia retulit vota

sufficienter Krzymuski

sufficienter Fierich

sufficienter Alvoni

sufficienter Swróbleski

Conclusum.

Adprobatur per vota unanimia.

Krzymuski
h.t. dec.

Secundum rigorosum

subiit die 27 Julii 1906

ex iure romano, canonico et germanico

et sequentia retulit vota:

sufficienter Zeer

insufficienter Ulanowski

sufficienter Estreicher

sufficienter Krzymuski

Conclusum.

Adprobatur per vota maiora.

Krzymuski
h.t. dec.

Tertium rigorosum

subiit die 31 Januarii 1907 politicum

ex

et sequentia retulit vota

sufficienter Dobrzyński

sufficienter Rostworowski

sufficienter Lenkowski

sufficienter Krzymuski

sufficienter Fierich

adprobatur per vota unanimia

Fierich
h.t. decanus

Adnotationes

Doctor iuris die 1 febr. 1907 renuntiatus est.

Fierich
h.t. decanus

Nrus 43

Juris canditatus

Ludovicus Reiner

oriundus

Węgrzce in Magno Ducatu Cracoviensi

qui teste absolutorio

de dato

Cracovia die 8 Junii 1906. N° 90

studia iuridico politica

in Univ. Cracoviensi ab initio semestris hib. 1901/02 usque ad finem semestris hib. anni scholast. 1905/06

rite absolvit, ad consequendum gradum doctoris in iure

Primum rigorosum

iudiciale

subiit die 23 Junii 1906

ex

et sequentia retulit vota

sufficienter
Krzymuski

sufficienter
Fierz

sufficienter
Jacowski

valde bene
Gwróblewski

Conclusum.

Adprobatur per vota unanimia.

Krzymuski
h. t. dec.

Secundum rigorosum

subiit die 28 Julii 1906

ex iure romano, canonico et germanico

et sequentia retulit vota

sufficienter
Zeis

sufficienter
Ulanowski

sufficienter
Estreicher

sufficienter
Krzymuski

Conclusum.

Adprobatur per vota unanimia.

Krzymuski
h. t. dec.

Tertium rigorosum

politicum

subiit die 26 Januarii 1907

ex

et sequentia retulit vota

valde bene
Ulanowski

sufficienter
Rostworowski

sufficienter
Krzymuski

sufficienter
Estreicher

sufficienter
Fierz

Conclusum:

Adprobatur per vota unanimia

Fierz
h. t. decanus

Adnotationes

8/2

Doctor iuris

die 2 febr. 1907 renuntiatus est.

Fierz
h. t. decanus

Nrus 44	Primum rigorosum	Secundum rigorosum	Tertium rigorosum	Adnotationes
Juris canditatus Josephus Ladislaus Bartl	~~subiit die~~ iudiciale ~~ex~~ subiit die 27 Junii 1906	subiit die ex	subiit die ex	
oriundus Cracovia	et sequentia retulit vota insufficienter Krzymuski	et sequentia retulit vota	et sequentia retulit vota	
qui teste absolutorio de dato Cracovia die 4. Aprilis 1906. N° 74	insufficienter Fierz			
studia iuridico politica in c.r. Universitate Cracoviensi ab initio sem. hib. 1901/02 usque ad finem semestris hib. 1905/06	sufficienter Zoll inn.			
rite absolvit, ad consequendum gradum doctoris in iure	insufficienter Wróblewski Conclusum. ~~Adprobatur p.~~ Reprobatur in tres menses Krzymuski h. t. dec Iterata vice subiit 18 Decembris 1906 et sequentia retulit vota sufficienter Krzymuski sufficienter Wróblewski sufficienter Zaworski sufficienter Fierz adprobatur per vota unanimia Fierz h. t. decanus			

R. M. z 13/VI 1905 № 21.895.

Nrus 45 Juris canditatus	Primum rigorosum iudiciale subiit die 28 Junii 1906	Secundum rigorosum politicum subiit die 13 Octobris 1910
Josephus Drzewicki	ex	ex
oriundus Żołynia in Galicia	et sequentia retulit vota sufficienter [signature] insufficienter [signature]	et sequentia retulit vota sufficienter [signature] sufficienter [signature]
qui teste absolutorio de dato Cracoviae die 21 Septembris 1905 № 155.	sufficienter [signature] sufficienter [signature]	sufficienter Zoll[illegible] sufficienter Estreich
studia iuridico politica in c. r. Universit. Cracoviensi ab initio sem. hib. anni schol. 1899/900 usque ad finem sem. aestivi anni schol 1904/905	Conclusum. Adprobatur per vota maiora. [signature] N. F. dec.	sufficienter [signature] Conclusum: Adprobatur unanimiter [signature]
rite absolvit, ad consequendum gradum doctoris in iure		

Tertium rigorosum historicum subiit die 12 Junii 1911	Adnotationes
ex	
et sequentia retulit vota insufficienter [signature] insufficienter Estreich insufficienter [signature] insufficienter [signature] Conclusum: Reprobatur in tres menses [signature] Iterata vice subiit die 5 Februarii 1912 et sequentia retulit vota. sufficienter [signature] sufficienter [signature] sufficienter [signature] insufficienter Estreich Conclusum: Adprobatur per vota maiora Estreich	Die 6 Februarii 1912 doctor iuris renuntiatus est. 6/2. 1912. [signature]

Nrus 46

Juris canditatus

Leo Herman

oriundus Cracovia

qui teste absolutorio de dato Cracovia die 18 Aprilis 1906. N° 79

studia iuridico politica in c.r. Universitate Cracoviensi ab initio sem. hib. anni schol. 1897/8 usque ad finem sem. aest. 1898/9 deinde ab initio sem. aest. 1903/04 usque ad finem sem. hib. anni schol. 1905/06

rite absolvit, ad consequendum gradum doctoris in iure

Primum rigorosum

subiit die 30 Junii 1906 historicum

ex

et sequentia retulit vota

valde bene Leo

valde bene Ulanski

valde bene Estreicher

valde bene Krzyżanowski

Conclusum.

Adprobatur per vota unanimia cum calculo „valde bene".

Krzyżanowski h.t. dec.

Secundum rigorosum

subiit die 12 Octobris 1908. iudiciale

ex

et sequentia retulit vota

valde bene Krzyżanowski

sufficienter fieri

valde bene Grzybowski

valde bene Zawodzki

Conclusum

Adprobatur per vota unanimia cum calculo „valde bene" per vota maiora.

Zawodzki h.t. decanus

Tertium rigorosum

subiit die 5 Novembris 1912 politicum

ex

et sequentia retulit vota

sufficienter [illegible]

v. 6 [illegible]

[illegible]

valde bene Grzybowski

valde bene Estreicher

Conclusum:

Adprobatur per vota unanimia cum calculo valde bene per vota maiora

[illegible]

Adnotationes

Die 5 Novembris 1912 doctor iuris renuntiatus est.

5/XI 1912

[illegible]

Nrus 47.	Primum rigorosum	Secundum rigorosum
Juris canditatus Michaël Strzałka	subiit die indiciale ~~ex~~ 9 iulii 1906	subiit die politicum 4. Aprilis 1908 ex
oriundus Lapczyca in Galicia	et sequentia retulit vota	et sequentia retulit vota
qui teste absolutorio de dato Cracoviae die 31 Julii 1904 Nr 120	sufficienter Zoll	insufficienter [signature]
studia iuridico politica in c.r. Univers. Cracoviensi ab initio sem. hib. anni schol. 1900/01 usque ad finem sem aestivi anni schol 1903/904	insufficienter Zoll inn.	sufficienter [signature]
	sufficienter [signature]	sufficienter [signature]
	sufficienter [signature]	insufficienter [signature]
rite absolvit, ad consequendum gradum doctoris in iure	Conclusum. Adprobatur per vota maiora. [signature] h. t. dec.	insufficienter Zoll inn. Conclusum: Reprobatur in tres menses Zoll h. t. dec.

Tertium rigorosum	Adnotationes
subiit die	
ex	
et sequentia retulit vota	

Nrus 48.

Juris canditatus

Henricus (Henoch) Kleinmann

oriundus Tarnów in Galicia

qui teste absolutorio de dato Cracoviae die 4 Maii 1906. N: 85

studia iuridico politica in c. r. Univers. Cracoviensi ab initio sem. hib. anni schol. 1899/900 usque ad finem sem. aestivi anni schol 1904/905

rite absolvit, ad consequendum gradum doctoris in iure

Primum rigorosum

iudiciale

subiit die 10 Julii 1906

ex

et sequentia retulit vota

sufficienter Krzymuski

sufficienter Rosenblatt

sufficienter Zollinn.

sufficienter Gwóźdźewski

Conclusum.

Adprobatur per vota unanimia.

Krzymuski h. t. dec.

Secundum rigorosum

historicum

subiit die 31 Julii 1906

~~ex~~

et sequentia retulit vota

sufficienter Zee

insufficienter Mamet.

sufficienter Estreicher

sufficienter Krzymuski

Conclusum.

Adprobatur per vota maiora.

Krzymuski h. t. dec.

Tertium rigorosum

politicum

subiit die 30 Julii 1910.

ex

et sequentia retulit vota

sufficienter Rodowicz

sufficienter Jaworski

sufficienter Gwóźdźewski

sufficienter Czerkawski

Conclusum

Adprobatur per vota unanimia

Czerkawski

Adnotationes

Die 30 Julii 1910 Doctor iuris renuntiatus est

Czerkawski

Nrus 49

Juris
canditatus

Alexander
Stanislaus
Albinus
Bakałowicz

oriundus Cracovia
~~Alexander Stanislaus Albinus Bakałowicz~~
qui teste absolutorio
de dato
Cracovia die 31 Julii 1905. N° 136
studia iuridico politica
in c.r. Universitate Cracoviensi ab initio sem. hib. 1900/01 usque ad finem sem. hib. 1902/03, deinde ab initio sem. hib. 1903/4 usque ad finem sem. activi anni schol. 1904/05
rite absolvit, ad consequendum gradum doctoris in iure

Primum rigorosum
iudiciale
subiit die 14 Julii 1906
~~ex~~

et sequentia retulit vota:

sufficienter
[signature]

insufficienter
[signature]

sufficienter
[signature]

sufficienter
[signature]

Conclusum.
Adprobatur per vota maiora.
[signature]
h.t. dec.

Secundum rigorosum
politicum
subiit die 31 Julii 1908.
ex

et sequentia retulit vota

sufficienter
[signature]

sufficienter
[signature]

sufficienter
[signature]

sufficienter
[signature]

sufficienter
[signature]

Conclusum:
Adprobatur per vota unanimia
[signature]
h.t. dec.

Tertium rigorosum
historicum
subiit die 25 Junii 1910.
ex

et sequentia retulit vota

insufficienter
[signature]

~~sufficienter~~ [signature]

sufficienter
[signature]

sufficienter
[signature]

sufficienter
[signature]

Conclusum
Adprobatur per vota maiora
[signature]

Adnotationes

Die 25 Junii 1910
doctor iuris renuntiatus est
[signature]

Nrus 50

Juris canditatus

Stanislaus Jakobsohn

oriundus

Cracovia

qui teste absolutorio de dato

Cracovia die 26. Junii 1906

studia iuridico politica

ac in c.r. Universitate Cracoviensi ab initio sem. hib. anni scholast. 1901/02 usque ad finem sem. aest. anni schol. 1904/05

rite absolvit, ad consequendum gradum doctoris in iure

Primum rigorosum

subiit die 14 Julii 1906 iudiciale

ex

et sequentia retulit vota

sufficienter Fierz

sufficienter Zoll iun.

sufficienter Gwróblewski

sufficienter Krzymuski

Conclusum:

Adprobatur per vota unanimia.

Krzymuski
h. t. dec.

Secundum rigorosum

subiit die 19 Martii 1907 politicum

ex

et sequentia retulit vota

Sufficienter [illegible]

sufficienter Rabinowicz

sufficienter Zoll iun.

sufficienter Fierz

Conclusum:

Adprobatur per vota unanimia.

Fierz
h. t. decanus

Tertium rigorosum

subiit die 30 Julii 1907 historicum

ex

et sequentia retulit vota

insufficienter [illegible]

sufficienter Gwróblewski

Sufficienter Estreicher

sufficienter Fierz

Adprobatur per vota majora.

Fierz
h. t. decanus

Adnotationes

Doctor iuris die 20/VII 907 renuntiatus est.

Fierz
h. t. decanus

Nrus 51

Juris canditatus

Vladimirus Marianus Poray Różański

oriundus Palczyńce in Galicia

qui teste absolutorio de dato Cracoviae die 31 Julii ~~190~~ 1894 № 85

studia iuridico politica in c. r. Universit. Leopoliensi et Cracoviensi ab initio sem. hib. anni schol 1887/8 usque ad finem sem. aestivi anni schol 1893/4

rite absolvit, ad consequendum gradum doctoris in iure

Primum rigorosum iudiciale

subiit die 20 Julii 1906.

ex

et sequentia retulit vota

sufficienter Krzymuski

sufficienter Fiesz

sufficienter Zawodzki

sufficienter Gróblewski

Conclusum.

Adprobatur per vota unanimia.

Krzymuski h. t. dec.

Secundum rigorosum politicum

subiit die 27 Julii 1907

ex

et sequentia retulit vota

sufficienter Bobrzyński

sufficienter Czerkawski

sufficienter Rostworowski

sufficienter Zolkiewski

sufficienter Fiesz

adprobatur per vota unanimia.

Fiesz h. t. decanus

Tertium rigorosum historicum

subiit die 18. Martii 1908.

~~ex~~

et sequentia retulit vota

insufficienter Ulanski

sufficienter Gróblewski

insufficienter Estreicher

sufficienter Górski

sufficienter Zolkiewski

Conclusum:

Adprobatur per vota maiora

Zoll h. t. dec.

Adnotationes

Doctor iuris die 19. Martii 1908 renuntiatus est.

Zoll h. t. decanus

Nrus 52

Juris
canditatus

Petrus
Paulus
~~Exmes~~ Comes
Dzieduszycki

oriundus
Neuwaldegg
in Austria

qui teste absolutorio
de dato Cracoviae
die 19 Junii
1906 Nr 94.

studia iuridico politica
in c. r. Universit.
Cracoviensi ab
initio sem. hib.
anni schol 1900/901
usque ad finem
sem. aestivi
anni schol
1903/904.

rite absolvit, ad conse-
quendum gradum docto-
ris in iure

Primum rigorosum
iudiciale
subiit die 26 Julii 1906

ex

et sequentia retulit vota

sufficienter
[signature]
sufficienter
[signature]
sufficienter Zoll inv.
sufficienter
[signature]

Conclusum.
Adprobatur per
vota unanimia.
[signature]
h. t. dec.

Secundum rigorosum
politicum
subiit die 21 Julii 1909.

ex

et sequentia retulit vota

insufficienter
[signature]
sufficienter
[signature]
insufficienter
Estreicher
insufficienter
Zoll inv.
insufficienter
[signature]

Conclusum:
Reprobatur ia
tres menses.
[signature]
h. t. decanus

Iterata vice subiit
die 17 Martii 1910 et
sequentia retulit vota
sufficienter
[signature]
sufficienter
Estreicher
sufficienter [signature]
sufficienter
[signature]

Conclusum
Adprobatur per vota unanimia
[signature]

Tertium rigorosum
historicum
subiit die 28 Julii 1910.

ex

et sequentia retulit vota

sufficienter
[signature]
sufficienter [signature]
sufficienter
Estreicher
sufficienter
[signature]
sufficienter
[signature]

Conclusum
Adprobatur per vota
unanimia
[signature]

Adnotationes

Die 30 Julii 1910
Doctor iuris renuntiatus
est
[signature]

Nrus 53

Juris canditatus

Romanus Stanislaus Schwakopf

oriundus Tarnów in Galicia

qui teste absolutorio de dato Cracoviae die 14 Maii 1906. № 87.

studia iuridico politica in c.r. Universit. Cracoviensi ab initio sem. hib. anni schol. 1901/2 usque ad finem sem. ~~xxxx~~ aestivi anni sihol 1904/5

rite absolvit, ad consequendum gradum doctoris in iure

Primum rigorosum

subiit die 27 Juni 1906

ex

et sequentia retulit vota

sufficienter Krzyżanowski

sufficienter Fierich

valde bene Zawodny

sufficienter Gróblewski

Conclusum:

Adprobatur per vota unanimia.

Krzyżanowski h.t. dec.

Secundum rigorosum

subiit die 23 Martii 1907

ex

et sequentia retulit vota

sufficienter Bobrzyński

sufficienter Czerkawski

sufficienter Rostworowski

sufficienter Fierich

Conclusum:

Adprobatur per vota unanimia

Fierich h.t. decanus

Tertium rigorosum

subiit die 30 Julii 1912.

ex

et sequentia retulit vota

sufficienter Ulanowski

sufficienter Gróblewski

insufficienter Estreicher

Conclusum:

Adprobatur unanimiter

Estreicher

Adnotationes

Die 31 Julii 1912 doctor iuris renuntiatus est.

31/7. 1912.

Estr

Nrus 54

Juris canditatus

Simon Feller

oriundus Rzeszów in Galicia

qui teste absolutorio de dato Cracovia die 15 Augusti 1900. Nr. 167

studia iuridico politica in c. r. Universitate Cracoviensi ab initio sem. hib. 1894/5 usque ad finem semestris activi anni schol. 1899/1900

rite absolvit, ad consequendum gradum doctoris in iure

Primum rigorosum

subiit die iudiciale 30 Julii 1906

ex

et sequentia retulit vota

Sufficienter
Krzymuski

Sufficienter
Fierich

valde bene
Zoll inn.

valde bene
Gwróblewski

Conclusum.
Adprobatur per vota ~~maiora~~ unanimia.
Krzymuski
h. t. dec.

Secundum rigorosum

subiit die

ex

et sequentia retulit vota

Tertium rigorosum

subiit die

ex

et sequentia retulit vota

Adnotationes

Nrus 55

Juris canditatus

Baruch recte Bruno Josefert

oriundus Bielanka in Galicia

qui teste absolutorio

de dato Cracoviae die 16 Octobris 1901 № 22.

studia iuridico politica in c. r. Univers. Craviensi ab initio sem. hib. anni schol. 1896/7 usque ad finem sem. aestivi anni schol. 1900/901.

rite absolvit, ad consequendum gradum doctoris in iure

Primum rigorosum

subiit die 30 Julii 1906.

ex

et sequentia retulit vota

sufficienter Wrzymski

sufficienter Fierz

sufficienter Zawoński

sufficienter Schröbler

Conclusum.

Adprobatur per vota unanimia.

Wrzymski
h. t. dec.

Secundum rigorosum

subiit die 24 Januarii 1907

ex

et sequentia retulit vota

sufficienter [illegible]

insufficienter Rostworowski

sufficienter Wrzymski

sufficienter Fierz

Conclusum:

Adprobatur per vota majora.

Fierz
h. t. decanus

Tertium rigorosum

subiit die Historicum 16 maii 1907

ex

et sequentia retulit vota

insufficienter Ulanowski

sufficienter Schröbler

sufficienter Estreicher

sufficienter Fierz

Conclusum:

Adprobatur per vota majora

Fierz
h. t. decanus

Adnotationes

Doctor iuris die 16 maii 1907 renuntiatus est.

Fierz
h. t. decanus

Nrus 56

Juris
canditatus

Casimirus
Kozakiewski

oriundus

qui teste absolutorio
de dato

studia iuridico politica

rite absolvit, ad consequendum gradum doctoris in iure

Primum rigorosum
iudiciale

subiit die 30 Julii 1906.

ex

et sequentia retulit vota

Secundum rigorosum

subiit die

ex

et sequentia retulit vota

Tertium rigorosum

subiit die

ex

et sequentia retulit vota

Adnotationes

Nrus 56

Juris canditatus

Felix Malinowski

oriundus Dobczyce in Galicia

qui teste absolutorio

de dato Cracovia, die 5 Augusti 1904. N° 121

studia iuridico politica in c. r. Universitate Cracoviensi ab initio semestris hiberni 1897/8 usque ad finem sem. aestivi 1901/02

rite absolvit, ad consequendum gradum doctoris in iure

Primum rigorosum

subiit die 31 Julii 1906.

ex

et sequentia retulit vota :

sufficienter [signature]

insufficienter Zoll [illegible]

sufficienter [signature]

Conclusum.

Adprobatur per vota maiora

[signature]

h. t. dec.

Secundum rigorosum

subiit die

ex

et sequentia retulit vota

Tertium rigorosum

subiit die

ex

et sequentia retulit vota

Adnotationes

Nrus 57

Juris canditatus

Carolus (: Kassil :) Terner

oriundus Kolomyja in Galicia

qui teste absolutorio

de dato Cracoviae die 28 Septembris 1906. Nr 6.

studia iuridico politica in c. r. Univers. Cracoviensi ab initio sem. hib. anni schol. 1896/97 usque ad finem sem. aestivi anni schol. 1905/906.

rite absolvit, ad consequendum gradum doctoris in iure

Primum rigorosum

historicum

subiit die 1 Octobris 1906.

ex

et sequentia retulit vota

valde bene
Ulanowski

valde bene
Estreicher

valde bene
Spróblewski

valde bene
Fierich

Adprobatur per vota unanimia, cum calculo „valde bene"

Fierich
h. t. decanus

Secundum rigorosum

iudiciale

subiit die 21 Decembris 1906.

ex

et sequentia retulit vota

sufficienter
Wojnarski

sufficienter Spróblewski

valde bene
Zawoński

sufficienter
Fierich

Adprobatur per vota unanimia.

Fierich
h. t. decanus

Tertium rigorosum

subiit die

ex

et sequentia retulit vota

Adnotationes

Nrus 58

Juris canditatus

Franciscus Bronislaus Bahr

oriundus Alwernia in Galicia

qui teste absolutorio de dato Cracovia die 1 Augusti 1906 Nr 102

studia iuridico politica in c.r. Univers. Cracoviensi ab initio sem. hib. anni schol. 1902/3 usque ad finem sem. aestivi anni schol 1905/6

rite absolvit, ad consequendum gradum doctoris in iure

Primum rigorosum

subiit die 5 Octobris 1906 iudiciale

ex

et sequentia retulit vota

sufficienter Krzymuski

sufficienter Zolkiewski

sufficienter Dworski

sufficienter Fierz

Adprobatur per vota unanimia.

Fierz h.t. decanus

Secundum rigorosum

subiit die 30 Julii 1913 Politicum

ex

et sequentia retulit vota

insufficienter [illegible]

insufficienter [illegible]

insufficienter Gróbkowski

Conclusum: Reprobatur in [illegible] [illegible]

Iterata vice subiit die 6 Junii 1914 et sequentia retulit vota.

sufficienter [illegible]

sufficienter Górski

sufficienter Jaworski

sufficienter [illegible]

sufficienter Kalinka

Conclusum: Adprobatur per vota unanimia Kalinka

Tertium rigorosum

subiit die 22 Maii 1915. historium

ex

et sequentia retulit vota

sufficienter Ulanowski

sufficienter Estreicher

sufficienter Gróbkowski

sufficienter Krzymuski

Conclusum: Adprobatur per vota unanimia. Krzymuski h.t. dec.

Adnotationes

Die 22 maii 1915 doctor iuris renuntiatus est.

22/V 1915.

Krzymuski

Nrus 59

Juris canditatus

Miecislaus Josephus Rój

oriundus Wola Szczucińska in Galicia

qui teste absolutorio

de dato Cracoviae die 1 Augusti 1905 Nr 147.

studia iuridico politica in C. r. Univers. Cracoviensi ab initio sem. aestivi anni schol. 1900/901 usque ad finem sem. aestivi anni schol. 1904/905

rite absolvit, ad consequendum gradum doctoris in iure

Primum rigorosum

subiit die 25 Octobris 1906

ex

et sequentia retulit vota

insufficienter Krzymuski

insufficienter Zoll ...

insufficienter Stróblewski

insufficienter fiezik

Reprobatur in tres menses

fiezik h. t. decanus

Iterata vice subiit die 4 Julii 1907 et sequentia retulit vota.

sufficienter Krzymuski

insufficienter Owon

sufficienter Gomm

sufficienter fiezik

Conclusum: Approbatur per vota majora fiezik

Secundum rigorosum

subiit die 27 Julii 1908.

ex

et sequentia retulit vota

sufficienter Cruchowski

sufficienter Rostworowski

sufficienter Estreicher

sufficienter Wróblewski

sufficienter Zoll ...

Conclusum: Approbatur per vota unanimia Zoll h. t. dec.

Tertium rigorosum

subiit die

ex

et sequentia retulit vota

Adnotationes

Nrus 60.

Juris canditatus

Leopoldus Alexander Niemkiewicz

oriundus Tarnów in Galicia

qui teste absolutorio de dato Cracoviae die 31 Julii 1906. Nr 111.

studia iuridico politica in c. r. Universit. Cracoviensi ab initio sem. hib. anni schol. 1900/901 usque ad finem sem. aestivi anni schol. 1905/906.

rite absolvit, ad consequendum gradum doctoris in iure

Primum rigorosum iudiciale

subiit die 27 Octobris 1906

ex

et sequentia retulit vota

sufficienter Krzymowski

sufficienter Zoll

sufficienter Gróblewski

sufficienter Fierz

Adprobatur per vota unanimia.

Fierz h. t. decanus

Secundum rigorosum historicum

subiit die 27 Februarii 1907

ex

et sequentia retulit vota

insufficienter Ulanski

sufficienter Gróblewski

sufficienter Estreicher

sufficienter Krzymowski

sufficienter Fierz

Adprobatur per vota majora.

Fierz h. t. decanus

Tertium rigorosum politicum

subiit die 22. Februarii 1908.

ex

et sequentia retulit vota

sufficienter Bobrzyński

insufficienter Czerwiński

sufficienter Rostworowski

sufficienter Fierz

sufficienter Zoll

Conclusum: Adprobatur per vota maiora.

Zoll h. t. dec.

Adnotationes

die 25. Februarii 1908

Doctor iuris renuntiatus est

Zoll h. t. decanus.

Nrus 61

Juris canditatus

Felix Antonius de Maciejowa Maciszewski

oriundus Leopoli

qui teste absolutorio de dato Cracoviae die 22 Augusti 1906. № 133.

studia iuridico politica in c.r. Univers. Cracoviensi et Vindobonensi ab initio sem. hib. anni schol. 1902/3 usque ad finem sem. aestivi anni schol. 1905/906.

rite absolvit, ad consequendum gradum doctoris in iure

Primum rigorosum iudiciale

subiit die 29 Octobris 1906

ex

et sequentia retulit vota

sufficienter Krzymuski

sufficienter Zawoński

valde bene Wróblewski

sufficienter Ficzin

Adprobatur per vota unanimia.

Ficzin h.t. decanus

Secundum rigorosum politicum

subiit die 7 Martii 1907

ex

et sequentia retulit vota

valde bene Lutkowski

sufficienter M. Rostworowski

valde bene Wróblewski

~~sufficienter~~ del. Ficzin valde bene Ficzin

Conclusum:

Adprobatur per vota unanimia cum calculo „valde bene" per vota majora

Ficzin h.t. decanus

Tertium rigorosum historicum

subiit die 3 Februarii 1909.

ex

et sequentia retulit vota

sufficienter Ulanowski

valde bene Wróblewski

sufficienter Estreicher

sufficienter Krzymuski

sufficienter Zawoński

Conclusum:

Adprobatur per vota unanimia.

Zawoński h.t. decanus

Adnotationes

Doctor iuris renuntiatus est die 6 Februarii 1909.

Zawoński h.t. decanus

Nrus 62

Juris canditatus

Oscar Thaddaeus Stuhr

oriundus Cracovia

qui teste absolutorio de dato Cracoviae die 31 Julii 1906. Nr. 113.

studia iuridico politica in c. r. Univ. Cracoviensi ab initio sem. hib. anni schol. 1901/2 usque ad finem sem. aestivi anni schol. 1905/6.

rite absolvit, ad consequendum gradum doctoris in iure

Primum rigorosum iudiciale

subiit die 29 Octobris 1906

ex

et sequentia retulit vota

sufficienter [signature]

sufficienter toll. inn.

sufficienter Gwróblewski

sufficienter Fierz

Approbatur per vota unanimia.

Fierz h. t. decanus

Secundum rigorosum politicum

subiit die 26 Junii 1907

ex

et sequentia retulit vota

sufficienter [signature]

sufficienter Ostrowski

sufficienter [signature]

sufficienter Fierz

Conclusum: Approbatur per vota unanimia.

Fierz h. t. decanus

Tertium rigorosum historicum

subiit die 30 Julii 1909.

ex

et sequentia retulit vota

sufficienter Uhrmacher

sufficienter Gwróblewski

sufficienter Estreicher

sufficienter [signature]

sufficienter Jaworski

Conclusum: Approbatur per vota unanimia

Jaworski h. t. decanus

Adnotationes

Die 30 Julii 1909 doctor iuris renuntiatus est.

Jaworski h. t. decanus

Nrus 63.

Juris canditatus

Henricus Silberstein

oriundus Cracovia

qui teste absolutorio de dato Cracoviae die 6 Octobris 1906 Nr 12.

studia iuridico politica in c.r. Univers. Cracoviensi ab initio sem. hib. anni schol. 1902/3. usque ad finem sem. aestivi anni schol. 1905/906.

rite absolvit, ad consequendum gradum doctoris in iure

Primum rigorosum iudiciale

subiit die 31 Octobris 1906

ex

et sequentia retulit vota

sufficienter
[signature]

valde bene
Zoll[illegible]

sufficienter
Wróblewski

sufficienter
Fierz

Adprobatur per vota unanimia.
Fierz
h. t. decanus

Secundum rigorosum politicum

subiit die 15 Maii 1907

ex

et sequentia retulit vota

valde bene
[signature]

valde bene
Pro Brzozowski

valde bene
[signature]

valde bene
Fierz

Conclusum:
Adprobatur per vota unanimia, cum calculo „valde bene" per vota unanimia.
Fierz
h. t. decanus

Tertium rigorosum historicum

subiit die 28 Junii 1907

ex

et sequentia retulit vota

valde bene
Wróblewski

sufficienter
[signature]

valde bene
Estreicher

valde bene
[signature]

valde bene
Fierz

Conclusum:
Adprobatur per vota unanimia, ca. calculo „valde bene" – per vota majora
Fierz
h. t. decanus

Adnotationes

Doctor iuris
1/VII 907 renuntiatus est
Fierz
h. t. decanus

Nrus 64	Primum rigorosum	Secundum rigorosum
Juris canditatus	subiit die 31 Octobris 1906. iudiciale	subiit die
Franciscus Kurtyka	ex	ex
oriundus Wola Radłowska in Galicia	et sequentia retulit vota	et sequentia retulit vota
qui teste absolutorio de dato Cracoviae die 5 Octobris 1906 № 9.	sufficienter Krzymuski	
studia iuridico politica in c. r. Universit. Cracoviensi ab initio sem. hib. anni schol. 1898/99, usque ad finem sem. aestivi Anni schol. 1905/906.	sufficienter Cewoski sufficienter Wróblewski sufficienter Frenz	
rite absolvit, ad consequendum gradum doctoris in iure	Adprobatur per vota unanimia Frenz h. t. Decanus	

Tertium rigorosum	Adnotationes
subiit die	
ex	
et sequentia retulit vota	

Nrus 65

Juris canditatus

Thaddäeus Michäel Dąbrowski

oriundus Tarnów in Galicia

qui teste absolutorio de dato Cracoviae die 1 Augusti 1906. № 125.

studia iuridico politica in c. r. Universit. Cracoviensi ab initio sem. hib. anni schol. 1902/3 usque ad finem sem. aestivi anni schol. 1905/906.

rite absolvit, ad consequendum gradum doctoris in iure

Primum rigorosum iudiciale

subiit die 3 Novembris 1906

ex

et sequentia retulit vota

sufficienter Kozyrowski

sufficienter Zoll in.

valde bene Stróblewski

sufficienter Fierz

Adprobatur per vota unanimia.

Fierz
h. t. decanus

Secundum rigorosum politicum

subiit die 21 Martii 1907

ex

et sequentia retulit vota

sufficienter Bartkowski

sufficienter Rostworowski

sufficienter Estreicher

sufficienter Fierz

Conclusum:

Adprobatur per vota unanimia.

Fierz
h. t. decanus

Tertium rigorosum historicum

subiit die 18 Julii 1907

ex

et sequentia retulit vota

insufficienter Ulanowski

sufficienter Stróblewski

sufficienter Estreicher

sufficienter Fierz

Conclusum.

Adprobatur per vota majora.

Fierz
h. t. decanus

Adnotationes

Doctor iuris die 18 Julii 1907 renuntiatus est.

Fierz
h. t. decanus

Nrus 66.

Juris canditatus

Casimirus Theophilus Zaczek

oriundus Bochnia in Galicia

qui teste absolutorio de dato Cracoviae die 4 Octobris 1906. Nr 7.

studia iuridico politica in c.r. Universit. Cracoviensi ab initio sem. hib. anni schol. 1902/3 usque ad finem sem. aestivi anni scholastici 1905/906.

rite absolvit, ad consequendum gradum doctoris in iure

Primum rigorosum iudiciale

subiit die 5 Novembris 1906

ex

et sequentia retulit vota

sufficienter Krzyżanowski

sufficienter Wróblewski

valde bene Zawodzki

sufficienter Fierz

Conclusum:

Adprobatur per vota unanimia

Fierz h.t. decanus

Secundum rigorosum Politicum

subiit die 19 Aprilis 1907

ex

et sequentia retulit vota

valde bene Stobrzyński

valde bene Czuchowski

v. bene Radomorowski

valde bene Fierz

Conclusum:

Adprobatur per vota unanimia, cum calculo „valde bene" per vota unanimia.

Fierz h.t. decanus

Tertium rigorosum historicum

subiit die 26 Odobris 1907.

ex

et sequentia retulit vota

sufficienter Ulanowski

valde bene Gwiróblewski

valde bene Estreicher

valde bene Zuk

Conclusum:

Adprobatur per votu unanimia cum calculo „valde bene" per votu „maiorum".

Zuk h.t. dec.

Adnotationes

31/X 1907

Doctor iuris renuntiatus est.

Zoll h.t. decanus.

Nrus 67

Juris canditatus

Marianus Joannes Josephus Łatkiewicz

oriundus Cracovia

qui teste absolutorio de dato Cracoviae die 19 Februarii 1906. № 62.

studia iuridico politica in c. r. Universit. Cracoviensi ab initio sem. hib. anni schol. 1900/901 usque ad finem sem. hiberni anni schol 1904/905.

rite absolvit, ad consequendum gradum doctoris in iure

Primum rigorosum

iudiciale

subiit die 9 Novembris 1906

ex

et sequentia retulit vota

sufficienter Krzymuski

sufficienter Zoll iun.

sufficienter Wróblewski

sufficienter Fierz

Adprobatur per vota unanimia

Fierz

h. t. decanus

Secundum rigorosum

politicum

subiit die 25 Aprilis 1907

ex

et sequentia retulit vota

sufficienter [illegible]

sufficienter Bartworski

sufficienter Krzymuski

sufficienter Fierz

Conclusum:

Adprobatur per vota unanimia.

Fierz

h. t. decanus

Tertium rigorosum

historicum

subiit die 15 Decembris 1909

ex

et sequentia retulit vota

sufficienter [illegible]

sufficienter Wróblewski

sufficienter Estreicher

sufficienter Zoll iun.

sufficienter [illegible]

Conclusum

Adprobatur per vota unanimia

[illegible]

Adnotationes

Die 16. Decembris 1909 Doctor iuris renuntiatus est

[illegible]

Nrus 68

Juris canditatus

Miecislaus Boguslaus Skąpski

oriundus Oświęcim in Galicia

qui teste absolutorio de dato Cracoviae die 1 Augusti 1906 Nr 122

studia iuridico politica in c. r. Univers. Cracoviensi ab initio sem. hib. anni schol. 1902/3 usque ad finem sem. aestivi anni schol 1905/906.

rite absolvit, ad consequendum gradum doctoris in iure

Primum rigorosum

subiit die 10 Novembris 1906 iudiciale

ex

et sequentia retulit vota

sufficienter [signature]

valde bene (accessit)

valde bene [signature]

sufficienter [signature]

Adprobatur per vota unanimia.

[signature] h. t. decanus

Secundum rigorosum

subiit die 13 Aprilis 1907 Politicum

ex

et sequentia retulit vota

valde bene [signature]

valde bene [signature]

v. bene [signature]

valde bene [signature]

Conclusum: Adprobatur per vota unanimia cum calculo „valde bene"

[signature] h. t. decanus

Tertium rigorosum

subiit die ~~13 Aprilis 1907~~ ~~politicum~~ historicum subiit die 9 Julii 1907

et sequentia retulit vota

valde bene [signature]

sufficienter [signature]

valde bene [signature]

valde bene [signature]

Conclusum: Adprobatur per vota unanimia, cum calculo „valde bene" per vota majora.

[signature] h. t. decanus

Adnotationes

Doctorium die 10 Julii 1907

[signature] h. t. decanus

Nrus 69

Juris canditatus

Stanislaus

Strzemecki

oriundus Sambor in Galicia

qui teste absolutorio

de dato Cracoviae die 24 Augusti 1906. № 134.

studia iuridico politica in c. r. Univers. Cracoviensi ab initio sem. hib. anni schol. 1902/3 usque ad finem sem. aestivi anni schol. 1905/6.

rite absolvit, ad consequendum gradum doctoris in iure

reskr. Min. W. i Ośw. z 10/8 1906. L. 31.409.

Primum rigorosum

politicum

subiit die 13 Novembris 1906.

ex

et sequentia retulit vota

sufficienter
Krzymuski

sufficienter
Lenkowski

valde bene
Jaworski

sufficienter
Fierich

Adprobatur per vota unanimia

Fierich
h. t. decanus

Secundum rigorosum

historicum

subiit die 31 Julii 1907

ex

et sequentia retulit vota

sufficienter
Ulanowski

valde bene
Swróblewski

valde bene
Estreicher

valde bene
Fierich

Adprobatur per vota unanimia, cum calculo „valde bene" per vota majora.

Fierich
h. t. decanus

Tertium rigorosum

iudiciale

subiit die 27 Junii 1911.

ex

et sequentia retulit vota

valde bene
Krzymuski

valde bene
Fierich

valde bene
Jaworski

valde bene
Górski

valde bene
Swróblewski

Conclusum:
Adprobatur unanimiter cum calculo valde bene per vota unanimia
Swróblewski

Adnotationes

Die 27. mensis Junii 1911 Doctor iuris renuntiatus est
27. VI. 1911
Swróblewski

Nrus 70

Juris canditatus

Jacobus Bross

oriundus Cracovia

qui teste absolutorio de dato Cracoviae die 4 Novembris 1906. Nr. 32.

studia iuridico politica in c. r. Univers. Cracoviensi ab initio sem. hib. anni schol. 1902/3 usque ad finem sem. aestivi anni schol. 1905/906.

rite absolvit, ad consequendum gradum doctoris in iure

Primum rigorosum

subiit die 19 Novembris 1906 iudiciale

ex

et sequentia retulit vota

sufficienter Krzymuski

sufficienter Zoll ium

sufficienter Gröbleny

sufficienter Fierz

Approbatus per vota unanimia.

Fierz h. t. Decanus

Secundum rigorosum

subiit die 7 Maii 1907 politicum

ex

et sequentia retulit vota

sufficienter Cruchny

sufficienter Rostworowski

sufficienter Zoll ium

sufficienter Fierz

Conclusum: Adprobatur per vota unanimia

Fierz h. t. Decanus

Tertium rigorosum

subiit die 4 Julii 1907 historicum

ex

et sequentia retulit vota

sufficienter Mlamowski

sufficienter Zoll ium

valde bene Estreicher

sufficienter Fierz

Conclusum: Adprobatur per vota unanimia

Fierz h. t. Decanus

Adnotationes

Dolor żarn d. 6/VII 907 renuntiavit.

Fierz h. t. Decanus

Nrus 71.

Juris canditatus

Stanislaus Fedliński

oriundus Przemyśl in Galicia

qui teste absolutorio

de dato Cracoviae die 21 Septembris 1905. № 157.

studia iuridico politica in c. r. Universit. Cracoviensi ab initio sem. hib. anni schol. 1899/900 usque ad finem sem. aestivi anni schol. 1903/904.

rite absolvit, ad consequendum gradum doctoris in iure

Primum rigorosum iudiciale

subiit die 22 Novembris 1906.

ex

et sequentia retulit vota

sufficienter
Krzymuski

sufficienter
Rosenblatt

insufficienter
Wróblewski

sufficienter
Adler

Conclusum.
Adprobatur per votа maiora.
Krzymuski
h. t. prodec.

Secundum rigorosum politicum

subiit die 6 Maii 1914.

ex

et sequentia retulit vota

sufficienter
Rosenblatt

sufficienter
Krzymuski

insufficienter
Krzyżanowski

sufficienter
Estreicher

sufficienter
Kalousek

Conclusum.
Adprobatus per vota maiora
Kalousek

Tertium rigorosum historicum

subiit die 8 Aprilis 1916.

ex

et sequentia retulit vota

insufficienter
Wlaremki

sufficienter
Wróblewski

sufficienter
Estreicher

sufficienter
Finkel

Approbatur per vota maiora

Finkel
h. t. decanus

Adnotationes

Die 15 Aprilis 1916 doctor iuris renuntiatus est.

15/4 1916.

Finkel
h. t. decanus

Nrus 72.

Juris canditatus

Emilius Clemens Dworzański

oriundus Kęty in Galicia

qui teste absolutorio de dato Cracoviae die 30 Octobris 1906. № 30

studia iuridico politica in c.r. Univers. Cracoviensi ab initio sem. hib. anni schol. 1902/903 usque ad finem sem. aestivi anni schol. 1905/906.

rite absolvit, ad consequendum gradum doctoris in iure

Primum rigorosum	Secundum rigorosum
iudiciale subiit die 23 Novembris 1906. ex et sequentia retulit vota sufficienter Wróblewski sufficienter Rosenbeck sufficienter Zolkiewski sufficienter Krzyżanowski Conclusum: Adprobatur per vota unanimia. Krzyżanowski h. t. praedec.	subiit die ex et sequentia retulit vota

Tertium rigorosum	Adnotationes
subiit die ex et sequentia retulit vota	

Nrus 73

Juris
canditatus

Lucian
Josephus
Górnisiewicz

oriundus Biecz
in Galicia

qui teste absolutorio
de dato Cracoviae
die 1 Augusti
1906. Nr 129.

studia iuridico politica
in c.r. Univers.
Cracoviensi
ab initio sem.
hib. anni schol.
1902/903 usque
ad finem sem.
aestivi anni
schol. 1905/6.

rite absolvit, ad conse-
quendum gradum docto-
ris in iure

Primum rigorosum
politicum
subiit die 27 Novembris 1906

ex

et sequentia retulit vota

valde bene
[signature]

v. bene
[signature]

valde bene
Zoll inn.

valde bene
Wróblewski

valde bene
[signature]

Conclusum.
Adprobatur cum calculo
„valde bene" per vote
unanimia.
[signature]
h.t. prod.

Secundum rigorosum
iudiciale
subiit die 31 Julii 1908.

ex

et sequentia retulit vota

sufficienter
[signature]

sufficienter
[signature]

sufficienter
Gorski

sufficienter Zoll inn.

Conclusum:
Adprobatur per vote
unanimia
Zoll
h.t. dec.

Tertium rigorosum
historicum
subiit die 1 Decembris 1910.

ex

et sequentia retulit vota

sufficienter
[signature]

sufficienter
Estreicher

sufficienter
Zoll inn.

sufficienter
Wróblewski

Conclusum:
Adprobatur unanimiter
Wróblewski

Adnotationes

Die 1 Decembris 1910
doctor iuris renuntiatus est.
1. XII. 1910
[signature]
h.t. Decanus

Nrus 74

Juris canditatus

Antonius Joachim Drzewicki

umarł w r. 1910

oriundus Żołynia in Galicia

qui teste absolutorio

de dato Cracoviae die 1 Augusti 1906. № 126.

studia iuridico politica in c.r. Univers. Leopoliensi facult. theologiae per sem. hib. a. sch. 1902/3 et in Univ. Cracoviensi Facult. jur. politicae ab initio sem. aestivi anni schol. 1902/3 usque ad finem sem. aestivi anni sch. 1905/6

rite absolvit, ad consequendum gradum doctoris in iure

Primum rigorosum

iudiciale

subiit die 10 Decembris 1906

ex

et sequentia retulit vota

insufficienter Krzyżanowski

sufficienter Gwróblewski

sufficienter Jaworski

sufficienter Fierz

Adprobatur per vota majora

Fierz h.t. decanus

Secundum rigorosum

politicum

subiit die 28 Novembris 1907

ex

et sequentia retulit vota

sufficienter Czerkawski

insufficienter Obsztorowski

sufficienter Estreicher

sufficienter Fierz

sufficienter Zelenin

Adprobatur per vota maiora

Zelenin h.t. dec.

Tertium rigorosum

historicum

subiit die 13 Martii 1909.

ex

et sequentia retulit vota

insufficienter Ulanowski

insufficienter Estreicher

sufficienter Gwróblewski

insufficienter Czerkawski

insufficienter Jaworski

Conclusum: Reprobatur in tres menses. Jaworski h.t. decanus

Iterata vice subiit die 19. Junii 1909 et sequentia retulit vota.

sufficienter Brzeziński

sufficienter Estreicher

sufficienter Gwróblewski

sufficienter Jaworski

Conclusum Adprobatur per vota unanime Jaworski h.t. decanus

Adnotationes

Die 15 Octobris 1909 doctor iuris renuntiatus est Czerkawski

Nrus 75

Juris canditatus

Hirsch Herstein

oriundus Cracovia

qui teste absolutorio de dato Cracoviae die 9 Augusti 1906. № 132.

studia iuridico politica in c.r. Univers. Cracoviensi ab initio sem. hib. anni schol. 1902/3 usque ad finem sem. aestivi anni schol. 1905/6.

rite absolvit, ad consequendum gradum doctoris in iure

Primum rigorosum

subiit die 14 Decembris 1906 iudiciale

ex

et sequentia retulit vota

sufficienter Krzymuski

valde bene Gwróblewski

sufficienter Zoll iun.

sufficienter Fierz

adprobatur per vota unanimia.

Fierz h. t. decanus

Secundum rigorosum

subiit die 6 Junii 1907 politicum

ex

et sequentia retulit vota

sufficienter Wdowiszewski

sufficienter Cuny

v. bene Rzewuski

sufficienter Fierz

Conclusum:

Adprobatur per vota unanimia.

Fierz h. t. decanus

Tertium rigorosum

subiit die 22 Julii 1907 historicum

ex

et sequentia retulit vota

insufficienter Estamanti

sufficienter Gwróblewski

sufficienter Estreicher

sufficienter Krzymuski

sufficienter Fierz

Conclusum:

Adprobatur per vota majora.

Fierz h. t. decanus

Adnotationes

Dater iam die 23 Julii 1907 renuntiatus est.

Fierz h. t. decanus

Nrus 76.

Juris canditatus

Eugenius Dzikiewicz

oriundus Stróżna in Galicia

qui teste absolutorio de dato Cracoviae die 10 Decembris 1906. № 49.

studia iuridico politica in c.r. Univers. Vindobonensi et Cracoviensi ab initio sem. hib. anni schol 1902/3 usque ad finem sem. aestivi anni schol 1905/6.

rite absolvit, ad consequendum gradum doctoris in iure

Primum rigorosum iudiciale

subiit die 19 Decembris 1906

ex

et sequentia retulit vota

sufficienter Krzyżanowski

sufficienter Gwróblewski

sufficienter Jaworski

sufficienter Fierz

Adprobatur per vota unanimia

Fierz h.t. decanus

Secundum rigorosum historicum

subiit die 23/Julii 1907

ex

et sequentia retulit vota

sufficienter Ulanski

insufficienter Estreicher

sufficienter Gwróblewski

sufficienter Fierz

Conclusum: Adprobatur per vota majora.

Fierz h.t. decanus

Tertium rigorosum politicum

subiit die 11 Julii 1908

ex

et sequentia retulit vota

insufficienter Kenkel

sufficienter Bartoszewicz

sufficienter Krzyżanowski

sufficienter Wróblewski

sufficienter Jullien

Conclusum: Adprobatur per vota maiora.

Fierz h.t. dec.

Adnotationes

Die 16. Julii 1908

Doctor Juris renuntiatus est

Fierz h.t. dec.

Nrus 77

Juris canditatus

Sigismundus /: Schaja :/ Silbiger

oriundus Tarnów in Galicia

qui teste absolutorio de dato Cracoviae die 1 Augusti 1906 Nr 115.

studia iuridico politica in c. r. Univers. Cracoviensi ab initio sem. hib. anni schol. 1900/1 usque ad finem sem. aestivi anni schol. 1905/6.

rite absolvit, ad consequendum gradum doctoris in iure

Primum rigorosum iudiciale

subiit die 20 Decembris 1906

ex

et sequentia retulit vota

insufficienter Krzymuski

sufficienter Gwróblewski

insufficienter Zoll ius

insufficienter Fierz

Reprobatur in tres menses

Fierz h. t. decanus

Iterata vice subiit die 30 Novembris 1907 et sequentia retulit vota.

sufficienter Krzymuski

sufficienter Fierz

sufficienter Jaworski

insufficienter Zoll

Adprobatur per vota maiora Zoll h. t. decanus

Secundum rigorosum politicum

subiit die 14 Novembris 1908.

ex

et sequentia retulit vota

insufficienter Czerkawski

insufficienter Rostworowski

insufficienter Ulanowski

insufficienter Estreicher

Reprobatur in tres menses. Jaworski h. t. decanus

Iterata vice subiit die 2 Aprilis 1909 et sequentia retulit vota.

sufficienter Czerkawski

sufficienter Rostworowski

sufficienter Krzymuski

sufficienter Jaworski

Conclusum: Adprobatur per vota unanimia Jaworski h. t. decanus

Tertium rigorosum historicum

subiit die 28. Maii 1909.

ex

et sequentia retulit vota

sufficienter Ulanowski

insufficienter Gwróblewski

insufficienter Estreicher

insufficienter Czerkawski

insufficienter Zoll ius

Conclusum: Reprobatur in tres menses Zoll ius prodecanus.

Iterata vice subiit die 15 Octobris 1909 et sequentia retulit vota

insufficienter Ulanowski

sufficienter Estreicher

sufficienter Gwróblewski

sufficienter Zoll ius

sufficienter Czerkawski

Conclusum: Adprobatur per vota maiora Czerkawski

Adnotationes

Die 18 Octobris 1909 doctor iuris renuntiatus est Czerkawski

Nrus 78.

Juris canditatus

Casimirus Stanislaus Krzaklewski

oriundus Podkamień in Galicia

qui teste absolutorio de dato Cracoviae die 16. Julii 1906. Nr. 101.

studia iuridico politica in c. r. Univers. Cracoviensi ab initio sem. aestivi anni schol. 1900/901. usque ad finem sem. hib. anni schol. 1905/906.

rite absolvit, ad consequendum gradum doctoris in iure

Primum rigorosum politicum

subiit die 22 Decembris 1906.

ex

et sequentia retulit vota

insufficienter [illegible]

insufficienter [illegible]

insufficienter [illegible]

insufficienter Fierz

Reprobatur in tres menses

Fierz h. t. decanus

Iterata vice subiit die 19 Decembris 1911 et sequentia retulit vota.

insufficienter [illegible]

sufficienter Rostin

sufficienter Fierz

sufficienter Gmröthenberg

sufficienter Estreicher

Conclusum: Adprobatur per vota majora Estreicher

Secundum rigorosum iudiciale

subiit die 22 Martii 1912.

ex

et sequentia retulit vota

insufficienter Krzymuski

sufficienter Fierz

sufficienter Zollein

sufficienter Gomulis

sufficienter Estreicher

Conclusum: Adprobatur per vota majora Estreicher

Tertium rigorosum historicum

subiit die 1 Junii 1912.

ex

et sequentia retulit vota

sufficienter Brzeziński

sufficienter Gmröthenberg

insufficienter Estreicher

Conclusum: Adprobatur per vota majora Estreicher

Adnotationes

Die 1. VI. 1912 doctor iuris renunciatus est Estreicher

Nrus 79.

Juris canditatus

Eugenius Franciscus Lenik

oriundus Leopoli

qui teste absolutorio de dato Cracoviae die 18 Maii 1903 Nr. 137

studia iuridico politica in c.r. Univers. Cracoviensi ab initio sem. hib. anni schol. 1898/9 usque ad finem sem. hib. anni schol. 1902/903.

rite absolvit, ad consequendum gradum doctoris in iure

Primum rigorosum

subiit die politicum 22 Decembris 1906

ex

et sequentia retulit vota

insufficienter

[illegible]

insufficienter

[illegible]

insufficienter

[illegible]

insufficienter

[illegible]

Reprobatur in tres menses.

[illegible]

h. t. decanus

Secundum rigorosum

subiit die

ex

et sequentia retulit vota

Tertium rigorosum

subiit die

ex

et sequentia retulit vota

Adnotationes

Nrus 80.

Juris canditatus

Miecislaus Szerer

oriundus Cracovia

qui teste absolutorio de dato Cracoviae die 1 Augusti 1906. Nr. 121.

studia iuridico politica in c. r. Univers. Cracoviensi ab initio sem. hib. anni schol. 1902/3 usque ad finem sem. aestivi anni schol. 1905/6.

rite absolvit, ad consequendum gradum doctoris in iure

Primum rigorosum iudiciale

subiit die 7 Januarii 1907

ex

et sequentia retulit vota

sufficienter Krzymuski

sufficienter Gwróblewski

sufficienter Zoll iun.

sufficienter Fierz

Adprobatur per vota unanimia.

Fierz
h. t. decanus

Secundum rigorosum politicum

subiit die 26 Julii 1907

ex

et sequentia retulit vota

valde bene Stobrzyński

valde bene [illegible]

valde bene Rostworowski

valde bene Zoll iun.

valde bene Fierz

Conclusum:
Adprobatur per vota unanimia, cum calculo „valde bene" per vota unanimia.

Fierz
h. t. decanus

Tertium rigorosum historicum

subiit die 9 Octobris 1907.

ex

et sequentia retulit vota

sufficienter Ulanecki

sufficienter Gwróblewski

sufficienter Estreicher

sufficienter Krzymuski

sufficienter Zoll

Conclusum:
Adprobatur per vota unanimia.

Zoll
h. t. decanus

Adnotationes

Doctor iuris die 10/X 1907 renuntiatus est.

Zoll
h. t. decanus

Nrus 81.	Primum rigorosum	Secundum rigorosum
	iudiciale	politicum
	subiit die 12 Januarii 1907	subiit die 16 Januarii 1908
Juris canditatus	ex	ex
Casimirus Bruno Żebracki	et sequentia retulit vota	et sequentia retulit vota
oriundus Lisko ad Sanok in Galicia	sufficienter Wrzyszcz	sufficienter Czerkawski
qui teste absolutorio	sufficienter Wróblewski	sufficienter Rostworowski
de dato Cracoviae die 20 Martii 1902 № 91.	sufficienter Zoll um.	sufficienter Wrzyszcz
studia iuridico politica in c.r. Univers. Leopoliensi Tindobonensi et Cracoviensi ab initio sem. hib. an. sch. 1897/98. usque ad finem sem. hib. anni schol. 1901/902.	insufficienter Fierz	sufficienter Fierz
rite absolvit, ad consequendum gradum doctoris in iure	adprobatur per vota majora. Fierz h.t. decanus	sufficienter Zoll um. Conclusum: Adprobatur per vota unanimia Zoll h.t. decanus

Tertium rigorosum	Adnotationes
subiit die	
ex	
et sequentia retulit vota	

Nrus 82.

Juris canditatus

David Silbiger

oriundus Cracovia

qui teste absolutorio de dato Cracoviae die 30 Novembris 1906. № 45.

studia iuridico politica in c. r. Univers. Cracoviensi ab initio sem. hib. anni schol. 1902/903 usque ad finem sem. aestivi anni schol. 1905/6.

rite absolvit, ad consequendum gradum doctoris in iure

Primum rigorosum

historicum

subiit die 12 Januarii 1907

ex

et sequentia retulit vota

sufficienter [illegible]

sufficienter Estreicher

valde bene Stróblewski

sufficienter Krzymuski

sufficienter fieri

Adprobatur per vota unanimia.

Fiem h. t. decanus

Secundum rigorosum

politicum

subiit die 24 Julii 1907

ex

et sequentia retulit vota

valde bene [illegible]

valde bene Rostworowski

valde bene Krzymuski

valde bene fieri

Conclusum:

Adprobatur per vota unanimia, cum calculo „valde bene", per vota unanimia.

Fiem h. t. decanus

Tertium rigorosum

~~historicum~~ iudiciale

subiit die 16 Decembris 1908

ex

et sequentia retulit vota

valde bene Stróblewski

valde bene fieri

valde bene Rosenblatt

valde bene Jaworski

Conclusum:

Adprobatur per vota unanimia cum calculo „vale bene" per vota unanimia.

Jaworski decanus

Adnotationes

Die 17 Decembris 1908 dator iuris renunciatus est.

Jaworski h. t. Decanus

Nrus 83

Juris canditatus

Gustavus Novak

oriundus Kosienice in Galicia

qui teste absolutorio de dato Cracoviae die 6 Augusti 1904 Nr. 122.

studia iuridico politica in c. r. Univers. Cracoviensi ab initio sem. hib. anni schol. 1899/900. usque ad finem sem. aestivi anni schol. 1903/904.

rite absolvit, ad consequendum gradum doctoris in iure

Primum rigorosum

iudiciale

subiit die 28 Januarii 1907

ex

et sequentia retulit vota

sufficienter Krzymuski

sufficienter Zoll iun.

sufficienter Gwróblewski

sufficienter Fierz

Conclusum:

Adprobatur per vota unanimia

Fierz
L. S. Decanus

Secundum rigorosum

historicum

subiit die 11 Julii 1907

ex

et sequentia retulit vota

sufficienter Ulanowski

sufficienter Estreicher

sufficienter Gwróblewski

sufficienter Fierz

Conclusum:

Adprobatur per vota unanimia

Fierz
L. S. Decanus

Tertium rigorosum

subiit die

ex

et sequentia retulit vota

Adnotationes

Nrus 84.

Juris canditatus

Salomon Luchs

oriundus Chrzanów in Magno Ducatu Cracoviensi

qui teste absolutorio de dato Cracoviae die 4 Januarii 1907. Nr 53.

studia iuridico politica in c.r. Universit. Cracoviensi ab initio sem. hib. anni schol. 1902/3 usque ad finem sem. aestivi anni schol. 1905/906.

rite absolvit, ad consequendum gradum doctoris in iure

Primum rigorosum

iudiciale

subiit die 29 Januarii 1907

ex

et sequentia retulit vota

sufficienter Krzyżanowski

valde bene Stróblewski

sufficienter Zawadzki

sufficienter Fierz

Conclusum:

Adprobatur per vota unanimia.

Fierz
h.t. decanus

Secundum rigorosum

politicum

subiit die 27 Junii 1907

ex

et sequentia retulit vota

valde bene Czerny

sufficienter Rostworowski

sufficienter Krzyżanowski

sufficienter Fierz

Conclusum:

Adprobatur per vota unanimia.

Fierz
h.t. decanus

Tertium rigorosum

historicum

subiit die 25 Julii 1907

ex

et sequentia retulit vota

insufficienter Ulanowski

sufficienter Wróblewski

sufficienter Estreicher

sufficienter Fierz

Conclusum.

Adprobatur per vota

old. ~~unanimia~~ majora.

Fierz
h.t. decanus

Adnotationes

Doctor iuris die 27 Julii 1907 renuntiatus est.

Fierz
h.t. decanus

Nrus 85

Juris canditatus

Thaddaeus Brzeski

oriundus Dębica in Galicia

qui teste absolutorio de dato Leopoli die 2 Octobris 1906. Nr. 43.

studia iuridico politica in c. r. Univers. Cracoviensi et Leopoliensi ab initio sem. hib. anni scholastici 1902/03. usque ad finem sem. ~~sem.~~ aestivi anni sch. 1905/906.

rite absolvit, ad consequendum gradum doctoris in iure

Primum rigorosum

subiit die 6 Februarii 1907 — iudiciale

ex

et sequentia retulit vota

valde bene Krzymuski

valde bene Gwróblewski

valde bene Zoll iun.

sufficienter Fiesz

Conclusum:

Adprobatur per vota unanimia, cum calculo „valde bene" per vota maiora.

Fiesz
h. t. decanus

Secundum rigorosum

subiit die 24 Julii 1907 — politicum

ex

et sequentia retulit vota

valde bene Cieślicki

valde bene Rostworowski

valde bene Zoll iun.

valde bene Fiesz

Conclusum:

Adprobatur per vota unanimia, cum calculo „valde bene" per vota unanimia.

Fiesz
h. t. decanus

Tertium rigorosum

subiit die 14 Octobris 1907 — historicum

ex

et sequentia retulit vota

sufficienter Mamoński

valde bene Estreicher

valde bene Gwróblewski

valde bene Krzymuski

valde bene Zoll iun.

Conclusum:

Adprobatur per vota unanimia cum calculo „valde bene" per vota maiora.

Zoll
h. t. decanus

Adnotationes

Doctor iuris die 14. Octobris 1907 renuntiatus est

Zoll
h. t. decanus

Nrus 86

Juris canditatus

Eisig Künstlinger

oriundus Cracovia

qui teste absolutorio de dato Cracoviae die 1 Augusti 1906. Nr 87.

studia iuridico politica in c. r. Univers. Cracoviensi ab initio sem. hib. anni schol. 1902/3 usque ad finem sem. aestivi anni scholastici 1905/6.

rite absolvit, ad consequendum gradum doctoris in iure

Primum rigorosum

iudiciale

subiit die 19 Februarii 1907

ex

et sequentia retulit vota

valde bene Gwróblewski

sufficienter Krzymuski

sufficienter Estreicher

sufficienter Ficzek

Conclusum: Adprobatur per vota unanimia.

Ficzek h. s. decanus

Secundum rigorosum

politicum

subiit die 25 Julii 1907

ex

et sequentia retulit vota

valde bene [illegible]

valde bene Rostworowski

valde bene Zoll iun.

Valde bene Ficzek

Conclusum: Adprobatur per vota unanimia, cum calculo „valde bene" per vota unanimia.

Ficzek h. s. decanus

Tertium rigorosum

historicum

subiit die 4 Novembris 1907.

ex

et sequentia retulit vota

sufficienter [illegible]

valde bene Gwróblewski

valde bene Estreicher

valde bene [illegible]

valde bene Zoll iun.

Conclusum: Adprobatur per vota unanimia cum calculo „valde bene" per vota „maiora". Zoll h. t. decanus

Adnotationes

Die 9. Novembris 1907 doctor iuris renuntiatus est.

Zoll 9/XI 1907 h. t. dec.

Nrus 87

Juris canditatus

Kalmen Salzmann

oriundus Brzozówka in Galicia

qui teste absolutorio de dato Cracoviae die 21 Junii 1905 Nr 108.

studia iuridico politica in c. r. Univers. Cracoviensi ab initio sem. hib. anni schol. 1900/01 usque ad finem sem. aestivi anni schol. 1903/4.

rite absolvit, ad consequendum gradum doctoris in iure

Primum rigorosum indiciale

subiit die 26 Februarii 1907

ex

et sequentia retulit vota

sufficienter Krzyżanowski

valde bene Stróblewski

sufficienter Zoll iun.

sufficienter Fierek

Conclusum:

Adprobatur per vota unanimia.

Fierek h. t. decanus

Secundum rigorosum politicum

subiit die 29 Julii 1907

ex

et sequentia retulit vota

valde bene Wobrzyński

sufficienter Lenz

sufficienter Rostworowski

sufficienter Fierek

Adprobatur per vota ~~majora~~ unanimia. cat. Fierek h. t. decanus

Tertium rigorosum historicum

subiit die 8 Novembris 1907

ex

et sequentia retulit vota

sufficienter Ulanowski

valde bene Stróblewski

valde bene Estreicher

valde bene Gorski

valde bene Zoll iun.

Conclusum:

Adprobatur per vota unanimia cum calculo valde bene per vota maiora

Zoll h. t. decan.

Adnotationes

8/XI 1907.

Doctor iuris pronuntiatus est.

Zoll h. t. decan.

Nrus 88.

Juris canditatus

Henricus Franciscus Szymusik

oriundus Sokal in Galicia

qui teste absolutorio de dato Leopoli die 31 Julii 1901. № 514

studia iuridico politica in c. r. Univers. bracoviensi et Leopoliensi ab initio sem. hib. anni schol. 1902/3 usque ad finem sem. aestivi anni schol. 1905/6.

rite absolvit, ad consequendum gradum doctoris in iure

Primum rigorosum iudiciale

subiit die 4 Martii 1907

ex

et sequentia retulit vota

sufficienter Wróblewski

sufficienter Krzymuski

sufficienter Zoll iun.

sufficienter Fiszer

Conclusum:

Adprobatur per vota unanimia.

Fiszer
h. t. decanus

Secundum rigorosum politicum

subiit die 21 Novembris 1907

ex

et sequentia retulit vota

sufficienter Czerkawski

sufficienter Rostworowski

sufficienter Fiszer

sufficienter Krzymuski

sufficienter Zoll iun.

Conclusum:

Adprobatur per vota unanimia

Zoll
h. t. dec.

Tertium rigorosum historicum

subiit die 12. Martii 1908.

ex

et sequentia retulit vota

sufficienter Ulanowski

valde bene Estreicher

sufficienter Wróblewski

sufficienter Czerkawski

sufficienter Zoll iun.

Conclusum:

Adprobatur per vota unanimia

Zoll
h. t. dec.

Adnotationes

Die 16. III. 1908

Doctor iuris renuntiatus est.

Zoll
h. t. decanus

Nrus 89

Juris canditatus

Ignatius Schiper

oriundus Tarnów in Galicia

qui teste absolutorio

de dato Cracoviae die 22 Februarii 1907 Nr 63.

studia iuridico politica in c. r. Univers. Cracoviensi et Vindobonensi ab initio sem. hib. anni schol. 1903/4 usque ad finem sem. aestivi anni schol. 1905/6.

rite absolvit, ad consequendum gradum doctoris in iure

Primum rigorosum iudiciale

subiit die 9 Martii 1907

ex

et sequentia retulit vota

sufficienter Krzymuski

sufficienter Zoll

sufficienter Gwróblewski

sufficienter Fierz

Conclusum:

Adprobatur per vota unanimia.

Fierz
h. t. decanus

Secundum rigorosum historicum

subiit die 22 Julii 1907

ex

et sequentia retulit vota

sufficienter Gwróblewski

insufficienter Ulanowski

sufficienter Estreicher

sufficienter Krzymuski

sufficienter Fierz

Conclusum:

Adprobatur per vota majora.

Fierz
h. t. decanus

Tertium rigorosum politicum

subiit die 4 ~~Oct.~~ Novembris 1907

ex

et sequentia retulit vota

valde bene Czerny

valde bene Rostworowski

valde bene Fierz

valde bene Krzymuski

valde bene Zoll

Conclusum:

Adprobatur per vota unanimia cum calculo valde bene.

Zoll
h. t. decanus

Adnotationes

Die 18. Novembris 1907

Doctor iuris renuntiatus est.

Zoll
h. t. decanus

Nrus 90.

Juris canditatus

Constantius Ceh

oriundus Altstadt in Moraviae

qui teste absolutorio de dato Pragiensi die 26 Junii 1903 N. 109

studia iuridico politica in c. r. Caroli Ferdinandi Univers. Pragiensi ab in. sem. hib. anni schol 1898/9 usque ad finem sem. hib. anni schol. 1902/3.

rite absolvit, ad consequendum gradum doctoris in iure

Primum rigorosum

politicum

subiit die 11 Martii 1907

ex

et sequentia retulit vota

insufficienter [signature]

sufficienter Rostworowski

sufficienter Zoll inv.

sufficienter [signature]

Conclusum: Adprobatur per vota majora

[signature]
h. t. decanus

Secundum rigorosum

iudiciale

subiit die 9 Octobris 1909.

ex

et sequentia retulit vota

sufficienter [signature]

sufficienter [signature]

sufficienter Zoll inv.

sufficienter [signature]

sufficienter [signature]

Conclusum: Adprobatur per vota unanimia

Tertium rigorosum

historicum

subiit die 15 Julii 1911.

ex

et sequentia retulit vota

sufficienter [signature]

sufficienter Estreicher

sufficienter Zoll inv.

sufficienter [signature]

Conclusum: Adprobatur unanimiter

[signature]

Adnotationes

Die 15. mensis Julii 1911 Doctor iuris renuntiatus est 15. VII. 1911

[signature]
h. t. decanus

R. Min. 28/VII 1906. N. 29340.

Nrus 91.	Primum rigorosum iudiciale subiit die 15 Martii 1907	Secundum rigorosum politicum subiit die 6 Junii 1908.
Juris canditatus Efroim Aleksandrowicz	ex	ex
oriundus Gorlice in Galicia	et sequentia retulit vota	et sequentia retulit vota
qui teste absolutorio de dato Cracoviae die 22 Februarii 1907 N. 61.	sufficienter Krzymuski sufficienter Zoll[illegible] sufficienter Gwróbleny sufficienter Fr[illegible] Conclusum: Adprobatur per vota unanimia. Fr[illegible] h.t. decanus.	sufficienter [illegible] sufficienter [illegible] sufficienter Krzymuski sufficienter Zoll[illegible] Conclusum: Adprobatur per vota unanimia Zoll h.t. dec.
studia iuridico politica in c.r. Univers. Cracoviensi ab initio sem. hib. anni schol. 1902/3 usque ad finem sem. aestivi anni schol. 1905/6.		
rite absolvit, ad consequendum gradum doctoris in iure		

Tertium rigorosum historicum subiit die 23 Aprilis 1909.	Adnotationes
ex	Die 23 Aprilis 1909 Doctor iuris renuntiatus est. Jaworski h.t. decanus
et sequentia retulit vota	
sufficienter [illegible] sufficienter Gwróbleny sufficienter Estreicher sufficienter Jacoba	
Conclusum Adprobatur per vota unanimia Jaworski h.t. decanus	

Nrus 92

Juris canditatus

Stanislaus Mathias Cholewka

oriundus Inwald in Galicia

qui teste absolutorio de dato Cracoviae die 1 Augusti 1906. N. 128.

studia iuridico politica in c. r. Univers. Cracoviensi ab initio sem. hib. anni schol. 1902/3 usque ad finem sem. aestivi anni schol. 1905/6.

rite absolvit, ad consequendum gradum doctoris in iure

Primum rigorosum

iudiciale

subiit die 16. Martii 1907

ex

et sequentia retulit vota

sufficienter Gwróblewski

sufficienter Krzymuski

sufficienter Zoll iun.

sufficienter Frezon

Conclusum:

Adprobatur per vota unanimia.

Frezon

h. t. decanus

Secundum rigorosum

politicum

subiit die 9 Junii 1908.

ex

et sequentia retulit vota

sufficienter Czerkawski

v. bene Rostworowski

sufficienter Frezon

sufficienter Krzymuski

sufficienter Zoll iun.

Conclusum:

Adprobatur per vota unanimia:

Zoll

h. t. dec.

Tertium rigorosum

historicum

subiit die 23 Julii 1910.

ex

et sequentia retulit vota

sufficienter Ulanowski

sufficienter Gwróblewski

dehinc Gwróblewski ~~sufficienter~~ ~~Gwróblewski~~

sufficienter Krzymuski

sufficienter Czerkawski

Conclusum

Adprobatur per vota unanimia

Czerkawski

Adnotationes

Die 23 Julii 1910 Doctor iuris renuntiatus est

Czerkawski

Nrus 93

Juris canditatus

Israel Kalter

oriundus Rzeszów in Galicia

qui teste absolutorio de dato Cracoviae die 14 Novembris 1906. N. 39.

studia iuridico politica in c. r. Univers. Cracoviensi ab initio sem. hib. anni schol. 1901/02 usque ad finem sem. hib. anni schol 1905/906.

rite absolvit, ad consequendum gradum doctoris in iure

Primum rigorosum iudiciale

subiit die 18 Martii 1907

ex

et sequentia retulit vota:

sufficienter [signature]

sufficienter [signature]

sufficienter [signature]

insufficienter [signature]

Conclusum: Adprobatur per vota majora. [signature] h. t. Decanus

Secundum rigorosum politicum

subiit die 27 Martii 1909

ex

et sequentia retulit vota

insufficienter [signature]

insufficienter [signature]

insufficienter [signature]

insufficienter [signature]

insufficienter [signature]

Conclusum: Reprobatur in tres menses [signature] h. t. Decanus

Iterata vice subiit die 27 Julii 1909 et sequentia retulit vota

Sufficienter [signature]

sufficienter [signature]

Sufficienter [signature]

Conclusum: Adprobatur per vota unanimia [signature] h. t. Decanus

Tertium rigorosum historicum

subiit die 11 Aprilis 1910

ex

et sequentia retulit vota

sufficienter [signature]

insufficienter [signature]

sufficienter [signature]

sufficienter [signature]

sufficienter [signature]

Conclusum [signature]

Adprobatur per vota maiora [signature]

Adnotationes

Die 11 Aprilis 1910 doctor iuris renuntiatus est [signature]

R. Min. 13/I. 1905. Nr. 21895.

Nrus 94

Juris canditatus Marianum Andream Sobolewski

oriundus Sniatyn in Galicia

qui teste absolutorio de dato Cracoviae die 2 Julii 1906 Nr. 98.

studia iuridico politica in c.r. Universit. Cracoviensi et Vindobonensi ab initio sem. hib. anni schol. 1901/2 usque ad finem sem. aestivi anni schol. 1904/5

rite absolvit, ad consequendum gradum doctoris in iure

Primum rigorosum iudiciale subiit die 23 Martii 1907

ex

et sequentia retulit vota

sufficienter [illegible]

sufficienter Swróblewski

sufficienter Zawadzki

sufficienter Fiszer

Conclusum: Adprobatur per vota unanimia

Fiszer h.t. Decanus

Secundum rigorosum politicum subiit die 29 Julii 1907

ex

et sequentia retulit vota

sufficienter Bobrzyński

sufficienter [illegible]

sufficienter Rostworowski

sufficienter Fiszer

adprobatur per vota unanimia.

Fiszer h.t. Decanus

Tertium rigorosum historicum subiit die 5 Maii 1908.

ex

et sequentia retulit vota

insufficienter Ulanowski

sufficienter Estreicher

sufficienter Swróblewski

sufficienter Fiszer

sufficienter Zulkin

Conclusum: Adprobatur per vota unanimia

Zull h.t. Dec.

Adnotationes

Doctor iuris die 11 Junii 1908 renuntiatus est.

Fiszer h.t. Prodecanus

Nrus 95

Juris canditatus

Boleslaus Eduardus Kobak

oriundus Tarnopol in Galicia

qui teste absolutorio de dato Leopoli die 20 Decembris 1898. № 84.

studia iuridico politica in c. r. Univers. Cracoviensi, Graecensi et Leopoliensi ab initio sem. hib. anni schol. 1893/4 usque ad finem sem. aest. anni schol. 1897/8.

rite absolvit, ad consequendum gradum doctoris in iure

Primum rigorosum

iudiciale

subiit die 16 Aprilis 1907

ex

et sequentia retulit vota

sufficienter Gröblewski

sufficienter Krzymuski

sufficienter Zollin

sufficienter Fierz

Conclusum:

Adprobatur per vota unanimia.

Fierz
h. l. decanus

Secundum rigorosum

politicum

subiit die 19 Junii 1907

ex

et sequentia retulit vota

insufficienter [illegible]

sufficienter Rostworowski

insufficienter Krzymuski

insufficienter Fierz

Conclusum:

Reprobatur in tres menses

Fierz
h. l. decanus

Tertium rigorosum

subiit die

ex

et sequentia retulit vota

Adnotationes

Reskr. Min. 17/III 1905 Nr. 9025.

Nrus 96	Primum rigorosum	Secundum rigorosum
Juris canditatus Thaddaeus Joannes Himmer	politicum subiit die 16 Aprilis 1907	iudiciale subiit die 1 Martii 1909.
oriundus Niepołomice in Galicia	ex	ex
qui teste absolutorio de dato Cracoviae die 12 Aprilis 1905 Nr. 79.	et sequentia retulit vota	et sequentia retulit vota
studia iuridico politica in c.r. Univers. Cracoviensi ab initio sem. hib. anni schol. 1900/901. usque ad finem sem. hib. anni schol. 1904/905	insufficienter [illegible]	sufficienter [illegible]
rite absolvit, ad consequendum gradum doctoris in iure	sufficienter [illegible]	~~sufficienter~~ ~~[illegible]~~
	sufficienter [illegible]	sufficienter [illegible]
	sufficienter [illegible]	sufficienter Jaworski
	sufficienter [illegible]	valde bene Gwróblewski
	Conclusum: Adprobatur per vota majora [illegible] h.t. decanus	Conclusum: Adprobatur per vota unanima. Jaworski h.t. decanus

Tertium rigorosum	Adnotationes
historicum subiit die 30 Aprilis 1909.	Die 3 Maii 1909 doctor iuris renuntiatus est. Jaworski h.t. decanus
ex	
et sequentia retulit vota	
sufficienter [illegible]	
sufficienter Gwróblewski	
sufficienter Estreicher	
sufficienter [illegible]	
sufficienter Jaworski	
Conclusum: Adprobatur per vota unanima. Jaworski h.t. decanus	

Nrus 97

Juris canditatus

Thaddaeus Alexander Maximilianus Zawiliński

oriundus Cracovia

qui teste absolutorio de dato Cracoviae die 8 Martii 1907 № 70.

studia iuridico politica in c. r. Univers. Cracoviensi ab initio sem. hib. anni schol. 1902/3 usque ad finem sem. aestivi anni schol. 1905/6.

rite absolvit, ad consequendum gradum doctoris in iure

Primum rigorosum iudiciale

subiit die 20 Aprilis 1907.

ex

et sequentia retulit vota

sufficienter Krzyżanowski

valde bene Swróblewski

sufficienter Jaworski

sufficienter Fierz

Conclusum: Adprobatur per vota unanimia

Fierz h. t. Decanus

Secundum rigorosum politicum

subiit die 26. Februarii 1908.

ex

et sequentia retulit vota

sufficienter Dobrzyński

valde bene Czuchowski

valde bene Rostworowski

sufficienter Estreicher

sufficienter Zullein

Conclusum: Adprobatur per vota unanimia

Zull h. t. dec.

Tertium rigorosum

subiit die

ex

et sequentia retulit vota

Adnotationes

Nrus 98

Juris canditatus

Thaddaeus Ludovicus Pawlikowski

oriundus Mielec in Galicia

qui teste absolutorio de dato Cracoviae die 28. Februarii 1907 Nr. 66.

studia iuridico politica in c. r. Univers. Cracoviensi et Vindobonensi ab initio sem. hib. anni schol. 1902/3 usque ad finem sem. aestivi anni schol. 1905/6

rite absolvit, ad consequendum gradum doctoris in iure

Primum rigorosum iudiciale

subiit die 22 Aprilis 1907

ex

et sequentia retulit vota

sufficienter Gröbbenberg

sufficienter Krzymuski

sufficienter Jaworski

sufficienter Fierz

Conclusum:

Adprobatur per vota unanimia.

Fierz h. t. decanus

Secundum rigorosum politicum

subiit die 20 Novembris 1907

ex

et sequentia retulit vota

sufficienter Grabowski

valde bene Rostworowski

valde bene Estreicher

valde bene Krzymuski

valde bene Fuchs

Conclusum:

Adprobatur per vota unanimia cum calculo valde bene per vota maiora

Fuchs h. t. dec.

Tertium rigorosum historicum

subiit die 15 Februarii 1909.

ex

et sequentia retulit vota

sufficienter Ulanowski

sufficienter Gröbbenberg

sufficienter Estreicher

sufficienter Grabowski

sufficienter Jaworski

Conclusum

Adprobatur per vota unanimia.

Jaworski h. t. decan.

Adnotationes

Die 1. Martii 1909. doctoris iuris renuntiatus est.

Jaworski h. t. decanus

Nrus 99

Juris canditatus

Joannes Krzyściak

oriundus Zamieście in Galicia

qui teste absolutorio de dato Cracoviae die 31 Julii 1878. Nr. 82.

studia iuridico politica in c.r. Univers. Vindobonensi et Cracoviensi ab initio sem. hib. anni schol. 1874/5 usque ad finem sem. aestivi anni schol. 1877/8.

rite absolvit, ad consequendum gradum doctoris in iure

Primum rigorosum iudiciale

subiit die 3 Maii 1907

ex

et sequentia retulit vota

sufficienter Wróblewski

sufficienter Krzyżanowski

insufficienter Zoll iun.

sufficienter Fierz

Adprobatur per vota majora.

Fierz
h. t. decanus.

Secundum rigorosum historicum

subiit die 10 Octobris 1907

ex

et sequentia retulit vota

sufficienter Wróblewski

sufficienter Ulanowski

sufficienter Estreicher

sufficienter Krzyżanowski

sufficienter Zoll iun.

Conclusum:

Adprobatur per vota maximia

Zoll
h. t. dec.

Tertium rigorosum politicum

subiit die 3 Junii 1908.

ex

et sequentia retulit vota

insufficienter Czerkawski

sufficienter Ratwowski

sufficienter Wróblewski

sufficienter Fierz

sufficienter Zoll iun.

Conclusum:

Adprobatur per vota unanimia

Zoll
h. t. dec.

Adnotationes

5 corr. Zoll

Die 5 Junii 1908

doctor iuris renuntiatus est.

Zoll
h. t. decanus

Nrus 100.

Juris canditatus

Gabrielus Horowitz

oriundus

Cracovia

qui teste absolutorio

de dato Cracoviae die 26 Novembris 1906. Nr. 42.

studia iuridico politica in c.r. Univers. Cracoviensi ab initio sem. hib. anni schol. 1902/3 usque ad finem sem. aestivi anni schol. 1905/6

rite absolvit, ad consequendum gradum doctoris in iure

Primum rigorosum

subiit die 6 Maii 1907 iudiciale

ex

et sequentia retulit vota

sufficienter Krzymowski

sufficienter Stróblewski

insufficienter Zollmann

sufficienter Frezer

Conclusum: Adprobatur per vota majora.

Frezer h.t. decanus

Secundum rigorosum

subiit die 8 Julii 1908. politicum

ex

et sequentia retulit vota

sufficienter [illegible]

sufficienter ?

Rostworowski

sufficienter Estreicher

sufficienter Zollmann

Conclusum: Adprobatur per vota unanimi

Zoll h.t. dec.

Tertium rigorosum

subiit die 21 Novembris 1908 historicum

ex

et sequentia retulit vota

insufficienter Ulanowski

sufficienter Stróblewski

sufficienter Estreicher

sufficienter Zawodzki

sufficienter Krzymowski

Conclusum: Adprobatur per vota maiora

Zawodzki Decanus

Adnotationes

Die 21 Novembris 1908 Doctor iuris renuntiatus est

Zawodzki h.t. Decanus

Nrus 101

Juris canditatus

Samuel Reich

oriundus Koszyce wielkie in Galicia

qui teste absolutorio

de dato Cracoviae die 7 Maii 1907 N. 95.

studia iuridico politica in c.r. Univers. Cracoviensi ab initio sem. hib. anni schol. 1902/3 usque ad finem sem. aestivi anni schol 1905/6

rite absolvit, ad consequendum gradum doctoris in iure

Primum rigorosum iudiciale

subiit die 10 Maii 1907

ex

et sequentia retulit vota

sufficienter [illegible]

sufficienter Swróblewski

sufficienter Zawodny

sufficienter Ficzin

Conclusum:

Adprobatur per vota unanimia

Ficzin
h. s. decanus

Secundum rigorosum historicum

subiit die 29 Julii 1907

ex

et sequentia retulit vota

insufficienter [illegible]

sufficienter Swróblewski

sufficienter Estreicher

sufficienter Ficzin

Adprobatur per vota majora.

Ficzin
h. s. decanus

Tertium rigorosum politicum

subiit die 16. Martii 1908.

~~ex~~

et sequentia retulit vota

~~sufficienter~~ [illegible]

sufficienter [illegible]

sufficienter [illegible]

sufficienter Estreicher

sufficienter Zall [illegible]

Conclusum:

Adprobatur per vota unanimia

Zall
h. t. decanus

Adnotationes

Die 23. Martii 1908 doctor iuris renuntiatus est.

Zall

Nrus 102

Juris canditatus

Artur Goldstaub

oriundus Wołoska Wieś in Galicia

qui teste absolutorio de dato Leopoli die 8 Aprilis 1907 Nr. 40.

studia iuridico politica in c.r. Univers. Leopoliensi ab initio sem. hib. anni schol. 1901/2 usque ad finem sem. hib. anni schol. 1906/7

rite absolvit, ad consequendum gradum doctoris in iure

Primum rigorosum iudiciale

subiit die 16 Maii 1907

ex

et sequentia retulit vota

sufficienter [signature]

sufficienter Gröblewski

sufficienter Jaworski

sufficienter Franz

Conclusum: Adprobatur per vota unanimia Fierz h.t. decanus

Secundum rigorosum politicum

subiit die 5. Martii 1908.

ex

et sequentia retulit vota

sufficienter [signature]

insufficienter [signature]

insufficienter [signature]

insufficienter Estreicher

insufficienter Fiel

Conclusum: Reprobatur in tres menses Zall h.t. dec.

Iterata vice subiit die 23 Julii 1908 et sequentia retulit vota

sufficienter [signature]

sufficienter [signature]

sufficienter Wróblewski

sufficienter Estreicher

sufficienter Zaleski

Conclusum: Adprobatur per vota unanimia Zall h.t. dec.

Tertium rigorosum historicum

subiit die 28 Januarii 1909.

ex

et sequentia retulit vota

sufficienter [signature]

sufficienter Gröblewski

sufficienter Estreicher

sufficienter [signature]

sufficienter Jaworski

Conclusum: Adprobatur per vota unanimia. Jaworski h.t. decanus

Adnotationes

Die 28 Januarii 1909 Doctor iures renuntiatus est.

Jaworski Decanus

Nrus 103

Juris canditatus

Leopoldus Lörvy

oriundus Cracovia

qui teste absolutorio de dato Cracoviae die 28 Novembris 1906. Nr. 44.

studia iuridico politica in c.r. Univers. Cracoviensi ab initio sem. hib. anni schol. 1902/3 usque ad finem sem. aestivi anni schol. 1905/6.

rite absolvit, ad consequendum gradum doctoris in iure

Primum rigorosum iudiciale

subiit die 16 Maii 1907

ex

et sequentia retulit vota

sufficienter [signature]

sufficienter Gwróblewski

sufficienter Zoll iun.

sufficienter Ficzon

Conclusum: Adprobatur per vota unanimia

Ficzon h. s. decanus

Secundum rigorosum politicum

subiit die 22 Julii 1908.

ex

et sequentia retulit vota

valde bene

[signature]

sufficienter [signature]

sufficienter Ficzon

sufficienter Gwróblewski

Conclusum: Zoll iun.

Adprobatur per vota unanimia

Zoll h. t. dec.

Tertium rigorosum historicum

subiit die 10 Decembris 1908.

ex

et sequentia retulit vota

sufficienter Ulanowski

sufficienter Gwróblewski

sufficienter Estreicher

sufficienter [signature]

sufficienter Jaworski

Conclusum: Adprobatur per vota unanimia.

Jaworski Decanus

Adnotationes

Die 10 Decembris 1908 Doctor iuris renuntiatus est

Jaworski Decanus

R. Min. 5/I. 1907 № 6.

Nrus 104

Juris canditatus

Josephus Franciscus Skowron

oriundus Sędziszów in Galicia

qui teste absolutorio de dato Cracoviae die 2 Maii 1907. № 94.

studia iuridico politica o in c. r. Univers. Cracoviensi ab initio sem. hib. anni schol. 1901/02 usque ad finem sem. hib. anni schol. 1906/7

rite absolvit, ad consequendum gradum doctoris in iure

Primum rigorosum iudiciale subiit die 27 Maii 1907

ex

et sequentia retulit vota

sufficienter Krzymuski

sufficienter Zoll iun.

sufficienter Wróblewski

sufficienter Fierzon

Conclusum: Adprobatur per vota unanimia

Fierzon h. t. decanus

Secundum rigorosum historicum subiit die 20 Julii 1907

ex

et sequentia retulit vota

insufficienter Nowaki

sufficienter Estreicher

sufficienter Wróblewski

sufficienter Fierzon

Conclusum: Adprobatur per vota majora.

Fierzon h. t. decanus

Tertium rigorosum politicum subiit die 20 Decembris 1907

ex

et sequentia retulit vota

sufficienter Krzymuski

sufficienter Kowalski

sufficienter Zaleski

sufficienter Wróblewski

sufficienter Zoll iun.

Adprobatur per vota unanimia

Zoll

Adnotationes

Die 21 Decembris 1907 Doctor iuris renuntiatus est.

Zoll h. t. dec.

R. Min. 26/VI 1906. Nr. 24956.

Nrus 105	Primum rigorosum	Secundum rigorosum
Juris canditatus	subiit die 28 Maii 1907 iudiciale	subiit die 19 Julii 1907 politicum
Tobias Schanzer	ex	ex
oriundus Bochnia in Galicia	et sequentia retulit vota	et sequentia retulit vota
qui teste absolutorio de dato Cracoviae die 20 Novembris 1906. Nr. 40.	sufficienter Krzymuski sufficienter Zawoski sufficienter Stróblewski sufficienter Fierz Conclusum: Adprobatur per vota unanimia Fierz h. t. decanus	sufficienter Ulanski sufficienter Stróblewski insufficienter Estreicher sufficienter Fierz Conclusum: Adprobatur per vota majora. Fierz h. t. decanus
studia iuridico politica in cr. Univers. Cracoviensi ab initio sem. hib. anni schol. 1902/3 usque ad finem sem. aestivi anni schol 1905/6		
rite absolvit, ad consequendum gradum doctoris in iure		

Tertium rigorosum	Adnotationes
subiit die ~~19 Julii 1907~~ ~~historicum~~ del. ~~[illegible]~~ politicum ~~ex~~ subiit die 30 Aprilis 1908.	
et sequentia retulit vota	Die 1. Maii 1908 Doctor iuris renuntiatus est. Fall h. t. decanus
sufficienter Krzymuski sufficienter Fierz sufficienter Ulanski sufficienter Zawoski sufficienter Fall min. Conclusum: Adprobatur per vota unanimia Fall h. t. dec.	

Nrus 106

Juris canditatus

Leon Fränkel

oriundus Cracovia

qui teste absolutorio de dato Cracoviae die 8 Maii 1907. Nr. 96.

studia iuridico politica in c. r. Univers. Cracoviensi ab initio sem. hib. anni schol. 1902/3 usque ad finem sem. aestivi anni schol. 1905/6

rite absolvit, ad consequendum gradum doctoris in iure

Primum rigorosum iudiciale subiit die 1 Junii 1907

ex

et sequentia retulit vota

sufficienter Wróblewski

sufficienter Krzymuski

insufficienter Zoll iun.

sufficienter Frezin

Conclusum: Adprobatur per vota majora. Frezin tr. l. decanus

Secundum rigorosum politicum subiit die 7 Maii 1908.

ex

et sequentia retulit vota

sufficienter Czerkawski

insufficienter Rostworowski

sufficienter Krzymuski

sufficienter Wróblewski

sufficienter Zoll iun.

Conclusum: Adprobatur per vota maiora Zoll h. t. dec.

Tertium rigorosum historicum subiit die 25 Julii 1908.

ex

et sequentia retulit vota

insufficienter Ulanowski

insufficienter Wróblewski

sufficienter Estreicher

sufficienter Krzymuski

sufficienter Zoll iun.

Conclusum: Adprobatur per vota strictissima maior Zoll h. t. dec.

Adnotationes

Die 27. Julii 1908 Doctor iuris renuntiatus est. Zoll h. t. dec.

Nrus 107

Juris canditatus

Berisch Bernard Burstin

oriundus Sokal in Galicia

qui teste absolutorio de dato Leopoli die 2 Aprilii 1906. Nr. 23.

studia iuridico politica in c. r. Univers. Leopoliensi ab initio sem. hib. anni scholast. 1902/3 usque ad finem sem. sem. aestivi anni schol. 1905/6.

rite absolvit, ad consequendum gradum doctoris in iure

Primum rigorosum iudiciale subiit die 8 Junii 1907

ex

et sequentia retulit vota

sufficienter Krzymuski

sufficienter Swróblewski

sufficienter Zawoski

sufficienter Frenz

Conclusum: Adprobatur per vota unanimia.

Frenz h. t. Decanus

Secundum rigorosum politicum subiit die 23 Julii 1908.

ex

et sequentia retulit vota

sufficienter Czerkawski

sufficienter Rostworowski

sufficienter Estreicher

sufficienter Wróblewski

sufficienter Zulkiewski

Conclusum: Adprobatur per vota unanimia

Zulk h. t. Decanus

Tertium rigorosum historicum subiit die 18 Decembris 1908.

ex

et sequentia retulit vota

sufficienter Ulanowski

sufficienter Swróblewski

sufficienter Estreicher

sufficienter Frenz

sufficienter Zawoski

Conclusum: Adprobatur per vota unanimia.

Zawoski h. t. Decanus

Adnotationes

Die 19 Decembris 1908 doctor iuris renuntiatus est.

Zawoski Decanus

19/XII

Nrus 108.

Juris canditatus

Paulus Orzechowski

oriundus Podjasień ad Lazy in Galicia

qui teste absolutorio

de dato Cracoviae die 25 Julii 1906. Nr. 109.

studia iuridico politica in c. r. Universit. Cracoviensi ab initio sem. hib. anni schol. 1901/2 usque ad finem sem. hib. anni schol. 1905/6

rite absolvit, ad consequendum gradum doctoris in iure

Primum rigorosum

subiit die 22 Junii 1907 iudiciale

ex

et sequentia retulit vota

sufficienter [illegible]

sufficienter Zoll inn.

insufficienter Gorski

sufficienter Frerz

Conclusum:

Adprobatur per vota major.

Frerz
L. L. Secanus

Secundum rigorosum

subiit die

ex

et sequentia retulit vota

Tertium rigorosum

subiit die

ex

et sequentia retulit vota

Adnotationes

Nrus 109

Juris canditatus

Ladislaus Matias Gwoździewicz

oriundus Inwałd in Galicia

qui teste absolutorio de dato Cracoviae die 21 Aprilis 1907 Nr. 90.

studia iuridico politica in c. r. Univers. Cracoviensi ab initio sem. hib. anni schol. 1902/3 usque ad finem sem. hib. anni schol. 1906/7

rite absolvit, ad consequendum gradum doctoris in iure

Primum rigorosum

subiit die 2 Julii 1907 iudiciale

ex

et sequentia retulit vota

sufficienter Krzyżanowski

sufficienter Zoll iun.

insufficienter Gorski

sufficienter Fierich

Conclusum: Adprobatur per vota majora

Fierich h. t. decanus

Secundum rigorosum

subiit die 28 Januarii 1908 Politicum

ex

et sequentia retulit vota

sufficienter Dobrzyński

sufficienter Czerny

sufficienter Rathmann

sufficienter Krzyżanowski

sufficienter Zoll iun.

Conclusum: Adprobatur per vota unanimia

Zoll h. t. decanus

Tertium rigorosum

subiit die 3 Junii 1909 historicum

ex

et sequentia retulit vota

sufficienter Ulanowski

sufficienter Stróblewski

sufficienter Estreicher

sufficienter Jaworski

Conclusum Adprobatur per vota unanimia

Jaworski h. t. decanus

Adnotationes

Die 3 Junii 1909 doctoris iuris renuntiatus est.

Jaworski h. t. decanus

Nrus 110

Juris canditatus
Sigismundus Paulus Ladislaus du Vall

oriundus
Tarnów in Galicia

qui teste absolutorio
de dato Cracoviae die 31 Julii 1906 Nr. 114.

studia iuridico politica
in c.r. Univers. Cracoviensi ab initio sem. hib. anni schol. 1902/3 usque ad finem sem. aestivi anni schol. 1905/6

rite absolvit, ad consequendum gradum doctoris in iure

Primum rigorosum
iudiciale
subiit die 2 Julii 1907

ex

et sequentia retulit vota

insufficienter
Krzymuski

sufficienter
Gorski

sufficienter
Zawadzki

sufficienter
Fierz

Conclusum:
Adprobatur per vota majora.
Fierz
h. t. Decanus

Secundum rigorosum
politicum
subiit die 18 Januarii 1908.

ex

et sequentia retulit vota

insufficienter
[illegible]

sufficienter
Rostworowski

sufficienter
Fierz

insufficienter
Zall inv.

Conclusum:
Reprobatur in tres menses
Zall

Iterata vice subiit die 15 Januarii 1909. et sequentia retulit vota.

sufficienter
[illegible]

sufficienter
Gröblewski

sufficienter
Rostworowski

sufficienter
Estreicher

sufficienter
Zawadzki

Conclusum:
Adprobatur per vota unanima
Zawadzki
Decanus

Tertium rigorosum
historicum
subiit die 10 Julii 1909.

ex

et sequentia retulit vota

sufficienter
Ulanowski

sufficienter
Gröblewski

sufficienter
Estreicher

sufficienter
Zall inv.

sufficienter
Zawadzki

Conclusum
Adprobatur per vota unanima
Zawadzki
h. t. Decanus

Adnotationes

Die 24 Julii 1909 doctor iuris renuntiatus est.
Zawadzki
h. t. Decanus

Reskr. Min. 5/I 1907. № 48748/906.

Nrus 111	Primum rigorosum	Secundum rigorosum	Tertium rigorosum	Adnotationes
Juris canditatus Vladimirus Marianus Lesiecki oriundus Cracovia qui teste absolutorio de dato Cracoviae die 26 Februarii 1907 № 65. studia iuridico politica in c.r. Univers. Cracoviensi ab initio sem. hib. anni schol. 1902/3 usque ad finem som. aestivi anni schol. 1905/6 rite absolvit, ad consequendum gradum doctoris in iure	subiit die iudiciale 12 Julii 1907 ex et sequentia retulit vota insufficienter [signature] insufficienter Zoll inn. insufficienter [signature] sufficienter [signature] Conclusum: Reprobatur per vota majora in tres menses. [signature] L.S. Secretarius.	subiit die ex et sequentia retulit vota	subiit die ex et sequentia retulit vota	

Nrus 112

Juris canditatus

Henricus Julianus Pawlikowski

oriundus Mielec in Galicia

qui teste absolutorio de dato Cracoviae die 31 Julii 1905 Nr 130.

studia iuridico politica in c.r. Univers. Cracoviensi ab initio sem. hib. anni schol. 1900/01. usque ad finem sem. aestivi anni schol. 1904/5

rite absolvit, ad consequendum gradum doctoris in iure

Primum rigorosum

iudiciale

subiit die 13 Julii 1907

ex

et sequentia retulit vota

sufficienter Krzymuski

sufficienter Gorski

sufficienter Zawoski

sufficienter Fierz

Conclusum:

Adprobatur per vota unanimia.

Fierz
h.t. Secretarius

Secundum rigorosum

politicum

subiit die 9 Maii 1908.

ex

et sequentia retulit vota

sufficienter [illegible]

sufficienter Rostworowski

sufficienter Fierz

sufficienter Wróblewski

sufficienter Fell inc.

Conclusum:

Adprobatur per vota unanimia

Fell
h.t. dec.

Tertium rigorosum

historicum

subiit die 31 Martii 1909.

ex

et sequentia retulit vota

insufficienter Ulanowski

sufficienter Estreicher

sufficienter Wróblewski

sufficienter Krzymuski

sufficienter Zawoski

Conclusum:

Adprobatur per vota maiora.

Zawoski
h.t. Secretarius

Adnotationes

Die 1 Aprilis 1909 doctor iuris renuntiatus est.

Zawoski
h.t. Secretarius

Nrus 113

Juris canditatus

Eugenius Miecislaus Stotwiński

oriundus Milczyce in Galicia

qui teste absolutorio de dato Cracoviae die 18 Januarii 1907 Nr 56.

studia iuridico politica in c.r. Univers. Cracoviensi ab initio sem. hib. anni schol. 1902/3 usque ad finem sem. aestivi anni schol. 1905/6

rite absolvit, ad consequendum gradum doctoris in iure

Primum rigorosum politicum

subiit die 16 Julii 1907

ex

et sequentia retulit vota

sufficienter [signature]

sufficienter Rotwarowski

sufficienter Zallinski

sufficienter [signature]

Conclusum: Approbatur per vota mammina.

[signature] h.t. decanus

Secundum rigorosum iudiciale

subiit die 16 Januarii 1909

ex

et sequentia retulit vota

sufficienter [signature]

sufficienter [signature]

sufficienter Zallinski

sufficienter Swróblewski

sufficienter Jaworski

Conclusum: Approbatur per vota unanimia

Jaworski Decanus

Tertium rigorosum historicum

subiit die 29 Julii 1909

ex

et sequentia retulit vota

insufficienter Ulanowski

sufficienter Swróblewski

sufficienter Estreicher

sufficienter [signature]

sufficienter Jaworski

Conclusum Approbatur per vota maiora

Jaworski h.t. decanus

Adnotationes

August 1909

Die 2 ~~Septembris~~ doctor iuris renuntiatus est.

Swróblewski

Nrus 114

Juris canditatus

Salomon Horowitz

oriundus Cracovia

qui teste absolutorio de dato Cracoviae die 27 Decembris 1905 № 56.

studia iuridico politica in c. r. Univers. Cracoviensi ab initio sem. hib. anni schol. 1901/2 usque ad finem sem. aestivi anni schol. 1904/905.

rite absolvit, ad consequendum gradum doctoris in iure

Primum rigorosum

subiit die 19 Julii 1907 iudiciale

ex

et sequentia retulit vota

sufficienter [signature]

sufficienter [signature]

sufficienter [signature]

sufficienter [signature]

Conclusum: Adprobatur per vota unanimia.

[signature] h. t. decanus

Secundum rigorosum

subiit die 28. Aprilis 1908 historicum

ex

et sequentia retulit vota

sufficienter [signature]

sufficienter [signature]

sufficienter Estreicher

sufficienter [signature]

sufficienter [signature]

Conclusum: Adprobatur per vota unanimia

[signature] h. t. dec.

Tertium rigorosum

subiit die 8 Julii 1908 politicum

ex

et sequentia retulit vota

valde bene [signature]

valde bene [signature]

valde bene Estreicher

valde bene [signature]

Conclusum: Adprobatur per vota unanimia cum calculo valde bene per vota unanimia.

[signature] h. t. dec.

Adnotationes

Die ~~12~~ 11. Julii corr. Zoll

doctor iuris renuntiatus est.

[signature] h. t. dec.

Nrus 115

Juris canditatus

Sigismundus Hadecki

oriundus Cracovia

qui teste absolutorio de dato Cracoviae die 31 Julii 1905. № 120.

studia iuridico politica in c.r. Univers. Cracoviensi ab initio sem. hib. anni schol. 1901/2 usque ad finem sem. aestivi anni schol. 1904/5

rite absolvit, ad consequendum gradum doctoris in iure

Primum rigorosum iudiciale

subiit die 20 Julii 1907

ex

et sequentia retulit vota

sufficienter [signature]

insufficienter Zoll inn.

sufficienter [signature]

sufficienter [signature]

Conclusum: Adprobatur per vota majora.

[signature] h.t. decanus

Secundum rigorosum politicum

subiit die 30 Julii 1908

ex

et sequentia retulit vota

~~sufficienter~~ valde bene [signature]

valde bene [signature]

valde bene [signature]

valde bene Estreicher

valde bene Zoll inn.

Conclusum: Adprobatur per vota unanimia cum ~~calculo~~ valde bene per vota unanimia [signature] h.t. dec.

Tertium rigorosum historicum

subiit die 4 Maii 1916

ex

et sequentia retulit vota

sufficienter [signature]

sufficienter [signature]

sufficienter Estreicher

sufficienter [signature]

Adprobatur per vota unanimia.

[signature] h.t. decanus

Adnotationes

Die 11 Maii 1916 doctor iuris renuntiatus est.

11/5 1916.

[signature]

Nrus 116

Juris canditatus

1. Moses Leib Welzstein

oriundus Cracovia

qui teste absolutorio de dato Cracoviae die 6 Junii 1907 № 102

studia iuridico politica in c.r. Univers. Cracoviensi ab initio sem. hib. anni schol. 1903/4 usque ad finem sem. hib. anni schol. 1906/7

rite absolvit, ad consequendum gradum doctoris in iure

Primum rigorosum iudiciale

subiit die 22 Julii 1907

ex

et sequentia retulit vota

insufficienter

insufficienter

insufficienter

insufficienter

Conclusum:
Reprobatur per vota unanimia in toto mensa.

Iterata vice subiit die 24. Februarii 1908 et sequentia retulit vota:

Sufficienter

Sufficienter

Insufficienter

Sufficienter

Conclusum:
Approbatur per vota maiora

Secundum rigorosum Politicum

subiit die 1 Julii 1909.

ex

et sequentia retulit vota

Sufficienter

sufficienter

sufficienter

sufficienter Estreicher

sufficienter

Conclusum
Reprobatur per vota unanimia.

Tertium rigorosum historicum

subiit die 26 Octobris 1909.

ex

et sequentia retulit vota

sufficienter

sufficienter

Sufficienter Estreicher

Sufficienter

Sufficienter

Conclusum
Approbatur per vota unanimia

Adnotationes

Die 10. Decembris Doctor iuris renuntiatus est

Nrus 117

Juris canditatus

Emanuel Geschwind

oriundus Łęki dolne in Galicia

qui teste absolutorio

de dato Cracoviae die 25 Februarii 1907 Nr. 64.

studia iuridico politica in c. r. Univers. Cracoviensi ab initio sem. hib. anni schol. 1902/3 usque ad finem sem. aestivi anni schol. 1905/6

rite absolvit, ad consequendum gradum doctoris in iure

Primum rigorosum

subiit die 23 Julii 1907

ex

et sequentia retulit vota

sufficienter Krzyżanowski

sufficienter Zoll [illegible]

sufficienter [illegible]

insufficienter [illegible]

Conclusum: Adprobatur per vota majora [illegible] decanus

Secundum rigorosum

subiit die 22 Junii 1908.

ex

et sequentia retulit vota

insufficienter [illegible]

sufficienter [illegible]

insufficienter Gwróblewski

insufficienter [illegible]

Conclusum: Reprobatur in tres menses Zoll [illegible]

Iterata vice subiit die 19 Novembris 1908 et sequentia retulit vota.

insufficienter [illegible]

sufficienter [illegible]

sufficienter Krzyżanowski

sufficienter Zoll

sufficienter [illegible]

Adprobatur per vota maiora [illegible] decanus

Tertium rigorosum

subiit die 10 Aprilis 1911

ex

et sequentia retulit vota

sufficienter [illegible]

insufficienter Estreicher

sufficienter Krzyżanowski

sufficienter Gwróblewski

Conclusum: Adprobatur per vota maiora Gwróblewski

Adnotationes

Die 24. mensis Aprilis 1911 Doctor iuris pronuntiatus est 24. IV. 1911 Gwróblewski

Nrus 118

Juris canditatus

Chaskel Grossman

oriundus

Cracoviae

qui teste absolutorio

de dato Cracoviae die 14 Junii 1907 N. ~~1907~~ N. 105

studia iuridico politica in c.r. Univers. Cracoviensi ab initio sem. hib. anni schol. 1900/01. usque ad finem sem. aestivi anni schol. 1903/904.

rite absolvit, ad consequendum gradum doctoris in iure

Primum rigorosum

subiit die 24 Julii 1907

ex

et sequentia retulit vota

insufficienter Krzymuski

sufficienter Gorski

sufficienter Jaworski

sufficienter Fierz

Conclusum:

Adprobatur per vota majora

Fierz

h.t. Decanus

Secundum rigorosum

subiit die 28 Julii 1908.

ex

et sequentia retulit vota

sufficienter Cronberg

sufficienter Rostworowski

sufficienter Estreicher

sufficienter Jaworski

Conclusum:

Adprobatur per vota unanimia Fierz

h.t. dec.

Tertium rigorosum

subiit die 25 Novembris 1908.

ex

et sequentia retulit vota

insufficienter Ulanowski

sufficienter Jaróblewski

sufficienter Estreicher

sufficienter Krzymuski

sufficienter Jaworski

Conclusum:

Adprobatur per vota maiora

Jaworski

Decanus

Adnotationes

Die 25 novembris 1908 Doctor iuris renuntiatus est.

Jaworski

h.t. Decanus

Nrus 119

Juris canditatus

Joannes Zenon Nikolaus Buś

oriundus Mielec in Galicia

qui teste absolutorio

de dato Cracoviae die 30. Novembris 1903 Nr. 45.

studia iuridico politica in c.r. Univers. Cracoviensi ab initio sem. 1896/7 hib. usque ad finem sem. aestivi anni schol. 1902/3.

rite absolvit, ad consequendum gradum doctoris in iure

Primum rigorosum

politicum

subiit die 24 Julii 1907

ex

et sequentia retulit vota

insufficienter

[signature]

insufficienter

[signature]

sufficienter

[signature]

insufficienter

[signature]

Conclusum:

Reprobatur per vota majora in tres menses.

[signature]

[signature]

Secundum rigorosum

subiit die

ex

et sequentia retulit vota

Tertium rigorosum

subiit die

ex

et sequentia retulit vota

Adnotationes

Nrus 120

Juris canditatus
Mauritius Maximilianus
Leser

oriundus
Cracovia

qui teste absolutorio
de dato Cracoviae die 19 Junii 1906. No. 93.

studia iuridico politica
in c.r. Univers. Cracoviensi ab initio sem. hib. anni schol. 1901/2 usque ad finem sem. aestivi anni schol. 1904/5.

rite absolvit, ad consequendum gradum doctoris in iure

Primum rigorosum
iudiciale
subiit die 25 Julii 1907
ex

et sequentia retulit vota

sufficienter
[illegible]
valde bene
Zoll [illegible]
valde bene [illegible]
valde bene
[illegible]
Conclusum:
Adprobatur per vota unanimia, cum calculo „valde bene", per vota majora.
[illegible]
h. l. decanus

Secundum rigorosum
politicum
subiit die 16 Junii 1908.
ex

et sequentia retulit vota

valde bene
[illegible]
valde bene
[illegible]
valde bene
Estreicher
valde bene [illegible]
valde bene
Zoll [illegible]
Adprobatur per vota unanimia cum calculo valde bene per vota ~~[illegible]~~ unanimia.
Zoll
del. Zoll
h. t. dec.

Tertium rigorosum
historicum
subiit die
ex 9 Julii 1912

et sequentia retulit vota

sufficienter
[illegible]
sufficienter
[illegible]
sufficienter
Estreicher

Conclusum:
Adprobatur unanimiter
Estreicher

Adnotationes

Die 10 Julii 1912 doctor iuris renuntiatus est.
10/7 1912.
Estreicher

Nrus 121

Juris
canditatus

Joachim
(Chaim) Jacobus
Tafler.

oriundus
Czarnochowice
in Galicia

qui teste absolutorio
de dato Cracoviae
die 12 Junii
1907 Nr. 104

studia iuridico politica
in c. r. Univers.
Cracoviensi ab
initio sem. hib.
anni schol.
1901/2 usque
ad finem sem.
aestivi anni
schol. 1905/6

rite absolvit, ad conse-
quendum gradum docto-
ris in iure

Primum rigorosum
iudiciale
subiit die 25 Julii 1907

ex

et sequentia retulit vota

valde bene
[signature]

valde bene Gomm

sufficienter
Jaworski

sufficienter
Fierer

Conclusum:
Approbatur per vota
unanimia.
Fierer
h. t. decanus

Secundum rigorosum
Politicum
subiit die 27 Maii 1908

ex

et sequentia retulit vota

valde bene
[signature]

sufficienter
[signature]

valde bene Fierer

valde bene Wróblewski

valde bene
Zell

Conclusum:
Approbatur per vota
unanimia cum calculo
valde bene per vota unanimia
Zell
h. t. dec.

Tertium rigorosum
historicum
subiit die 20 Julii 1908.

ex

et sequentia retulit vota

sufficienter
[signature]

sufficienter
Wróblewski

valde bene
Estreicher

sufficienter
Fierer

sufficienter
Zell min.

Conclusum:
Approbatur per vota
unanimia
Zell
h. t. dec.

Adnotationes

22 — corr. Zell
die 20. Julii 1908
Doctor iuris renuntiatus est.
Zell
h. t. dec.

Nrus 122.

Juris canditatus

Leon Loria

oriundus Varsovia

qui teste absolutorio de dato bracoviae die 19 Julii 1907 № 116

studia iuridico politica in c. r. Univers. bracoviensi ab initio sem. hib. anni schol. 1902/3 usque ad finem sem. aestivi anni schol. 1905/6

rite absolvit, ad consequendum gradum doctoris in iure

Primum rigorosum politicum

subiit die 27 Julii 1907

ex

et sequentia retulit vota

sufficienter Bobrzyński

sufficienter [illegible]

sufficienter Rostworowski

sufficienter Zoll iun.

sufficienter Fierz

adprobatur per vota unanimia.

Fierz h. t. decanus

Secundum rigorosum iudiciale

subiit die 21 Junii 1909.

ex

et sequentia retulit vota

sufficienter Krzymuski

sufficienter Fierz

sufficienter Gwóźdźkowski

sufficienter Zoll iun.

Conclusum

Adprobatur per vota unanimia

[illegible] h. t. decanus

Tertium rigorosum historicum

subiit die 29 Julii 1913.

ex

et sequentia retulit vota

insufficienter Ulanski

sufficienter Estreicher

sufficienter Gwóźdźkowski

sufficienter Rostworowski

Conclusum

Adprobatur per vota maiora.

Rostworowski

Adnotationes

Die 29 Julii 1913 Doctor Juris remuneratus est

[illegible]

Nrus 123

Juris canditatus

Casimirus Albinus Tylko

oriundus Wadowice in Galicia

qui teste absolutorio de dato Cracoviae die 1 Augusti 1906. № 124.

studia iuridico politica in c.r. Univers. Cracoviensi ab initio sem. hib. anni scholastici 1902/3 usque ad finem sem. aestivi anni schol. 1905/6

rite absolvit, ad consequendum gradum doctoris in iure

Primum rigorosum iudiciale

subiit die 27 Julii 1907

ex

et sequentia retulit vota

insufficienter Krzymuski

insufficienter Zoll iun.

insufficienter Gorski

insufficienter Fiesz

Reprobatur in tres menses per vota unanimiter.

Fiesz h. t. decanus

Iterata vice subiit die 30 Julii 1908 et sequentia retulit vota.

~~insu~~fficienter Krzymuski

sufficienter Gorski

sufficienter Zemanek

sufficienter Fiesz

sufficienter Fullmi

Conclusum: Adprobatur per vota maiora

Fuy h. t. dec.

Secundum rigorosum politicum

subiit die 20 Junii 1912

ex

et sequentia retulit vota

sufficienter [illegible]

sufficienter [illegible]

sufficienter Gwróbiewicz

sufficienter Estreicher

Conclusum: Adprobatur unanimiter

Estreicher

Tertium rigorosum historicum

subiit die 29 Julii 1912

ex

et sequentia retulit vota

insufficienter [illegible]

sufficienter Gwróbiewicz

sufficienter Estreicher

Conclusum: Adprobatur per vota maiora

Estreicher

Adnotationes

Die 30 Julii 1912 doctor iuris renuntiatus est.

/7 1912.

Estreicher

Nrus 124

Juris canditatus

Franciscus Joannes Danikiewicz

oriundus Kolanów in Galicia

qui teste absolutorio de dato Cracoviae die 31 Julii 1906. Nr. 112.

studia iuridico politica in c. r. Univers. Cracoviensi ab initio sem. hib. anni schol 1902/3 usque ad finem sem. aestivi anni schol. 1905/6

rite absolvit, ad consequendum gradum doctoris in iure

Primum rigorosum

subiit die 29 Julii 1907

ex

et sequentia retulit vota

sufficienter Krzyżanowski

insufficienter Zoll iun.

sufficienter Gorski

sufficienter Frenz

Adprobatur per vota majora.

Frenz h. t. Decanus

Secundum rigorosum

subiit die 27 Aprilis 1910

ex

et sequentia retulit vota

sufficienter Rostworowski

insufficienter Estreicher

insufficienter Creutzer

insufficienter Stróżewski

Conclusum

Reprobatur in tres menses

Creutzer

Iterata vice subiit die 28 Julii 1910 et sequentia retulit vota.

sufficienter Rostworowski

sufficienter Frenz

sufficienter Stróżewski

insufficienter Creutzer

Conclusum

Adprobatur per vota maiora Creutzer

Tertium rigorosum

subiit die historicum 17 Octobris 1921.

ex

insufficienter Brzeziński

et sequentia retulit vota

insufficienter Estreicher

sufficienter Taubenschlag

insufficienter Estreicher

Reprobatur in 3 menses.

Zumaniecki Dec. h. t.

Adnotationes

Nrus 125

Juris canditatus

Josephus Gocal

oriundus Pogorzany in Galicia

qui teste absolutorio de dato Cracoviae die 24 Julii 1906. № 105.

studia iuridico politica in c. r. Univers. Cracoviensi ab initio sem. hib. anni schol. 1901/2 usque ad finem sem. aestivi anni schol. 1904/5

rite absolvit, ad consequendum gradum doctoris in iure

Primum rigorosum indiciale

subiit die 29 Julii 1907

ex

et sequentia retulit vota

sufficienter [signature]

sufficienter [signature]

sufficienter [signature]

insufficienter [signature]

Adprobatur per vota majora.

[signature]

h. s. Secretarius

Secundum rigorosum historicum

subiit die 17 Februarii 1913

ex

et sequentia retulit vota

sufficienter [signature]

sufficienter [signature]

sufficienter [signature]

sufficienter [signature]

Concluditur adprobatur per vota unanimia [signature]

Tertium rigorosum politicum

subiit die 12 Aprilis 1913.

ex

et sequentia retulit vota

insufficienter [signature]

sufficienter [signature]

sufficienter [signature]

Concluditur adprobatur per vota majora [signature]

Adnotationes

Die 14 Aprilis 1913 doctor iuris renuntiatus est.

14/4. 1913.

[signature]

Nrus 126

Juris canditatus

Leopoldus Süsser

oriundus Cracovia

qui teste absolutorio de dato Cracoviae die 31. Julii 1905. Nr. 140.

studia iuridico politica in c. r. Univers. Cracoviensi ab initio sem. hib. anni schol. 1901/2 usque ad finem sem. aestivi anni schol. 1904/5

rite absolvit, ad consequendum gradum doctoris in iure

Primum rigorosum iudiciale

subiit die 29 Julii 1907

ex

et sequentia retulit vota

sufficienter Krzyżanowski

sufficienter Gorski

sufficienter Zawadzki

sufficienter Fierz

Adprobatur per vota unanimia.

Fierz h. t. Decanus.

Secundum rigorosum politicum

subiit die 28 Juli 1908.

ex

et sequentia retulit vota

sufficienter Cieszkowski

sufficienter Rostworowski

sufficienter Estreicher

sufficienter Zawadzki

sufficienter Fierz

Conclusum: Adprobatur per vota unanimia

Fierz h. t. Dec.

Tertium rigorosum historicum

subiit die 19 Decembris 1911.

ex

et sequentia retulit vota

insufficienter Ulanowski

sufficienter Estreicher

sufficienter Swróbkowski

sufficienter [illegible]

Conclusum: Adprobatur ~~[illegible]~~ per vota maiora

Estreicher

Adnotationes

Die 21 Decembris 1911 doctor iuris renuntiatus est.

21/XII 1911

Estreicher

Nrus 127

Juris canditatus

Nicolaus Joannes Marynowski

oriundus Neo Hiśnicz in Galicia

qui teste absolutorio de dato Cracoviae die 2 Maii 1904. N. 70.

studia iuridico politica in c.r. Univers. Cracoviensi ab initio sem. hib. anni schol. 1898/9 usque ad finem sem. hib. anni schol. 1903/4.

rite absolvit, ad consequendum gradum doctoris in iure

Primum rigorosum iudiciale

subiit die 29 Julii 1907

ex

et sequentia retulit vota

sufficienter Krzymuski

sufficienter Zoll iun.

sufficienter Gorski

sufficienter Fierich

Adprobatur per vota unanimia.

Fierich h. t. Decanus

Secundum rigorosum politicum

subiit die 18 Januarii 1909.

ex

et sequentia retulit vota

Sufficienter Czerkawski

sufficienter Krzymuski

~~sufficienter~~ Rostworowski

sufficienter Zoll iun.

sufficienter Jaworski

Conclusum: Adprobatur per vota unanimia.

Jaworski h. t. Decanus

Tertium rigorosum historicum

subiit die 1 Maii 1912

ex

et sequentia retulit vota

insufficienter Manowski

sufficienter Gumplowicz

sufficienter Estreicher

Conclusum: Adprobatur per vota majora Estreicher

Adnotationes

Die 1. Maii 1912 doctor juris renuntiatus est 1/V 1912

Estreicher h. t. decanus

Nrus 128

Juris canditatus

Felix Rybołowicz

oriundus Międzyrzecz in Regno Poloniae

qui teste absolutorio

de dato Cracoviae die 20 Decembris 1906 Nr 51.

studia iuridico politica in c.r. Univers. Cracoviensi ab initio sem. hib. anni schol. 1902/3 usque ad finem sem. aestivi anni schol 1905/6.

rite absolvit, ad consequendum gradum doctoris in iure

Primum rigorosum iudiciale

subiit die 30 Julii 1907

ex

et sequentia retulit vota

insufficienter [signature]

sufficienter [signature]

sufficienter [signature]

sufficienter [signature]

adprobatur per vota majora. [signature]

L. L. Secunar.

Secundum rigorosum politicum

subiit die 24 Julii 1908.

ex

et sequentia retulit vota

sufficienter [signature]

sufficienter [signature]

sufficienter [signature]

sufficienter [signature]

Conclusum: adprobatur per vota unanimia. [signature]

Mt. dec.

Tertium rigorosum historicum

subiit die 20 Januarii 1910.

ex

et sequentia retulit vota

insufficienter [signature]

sufficienter [signature]

sufficienter [signature]

sufficienter [signature]

sufficienter [signature]

Conclusum adprobatur per vota maiora [signature]

Adnotationes

Die 20. Januarii 1910 doctor iuris renuntiatus est [signature]

Nrus 129

Juris canditatus

Simon Brenner

oriundus Cracovia

qui teste absolutorio de dato Cracoviae die 12 Junii 1907. N. 103.

studia iuridico politica in c.r. Univers. Cracoviensi ab initio sem. hib. anni schol. 1901/2 usque ad finem sem. aestivi anni schol. 1905/906.

rite absolvit, ad consequendum gradum doctoris in iure

Primum rigorosum iudiciale

subiit die 4 Octobris 1907.

ex

et sequentia retulit vota

valde bene Krzymuski

sufficienter Jeczy

sufficienter Gorn

sufficienter Jull

Conclusum: Adprobatur per vota unanimia

Jull h.t. decanus.

Secundum rigorosum politicum

subiit die 17 Junii 1908.

ex

et sequentia retulit vota

Sufficienter Cantoni

sufficienter Rostrowski

sufficienter Krzymuski

sufficienter Stróblewski

sufficienter Jullini

Conclusum: Adprobatur per vota unanimia

Jull h.t. dec.

Tertium rigorosum historicum

subiit die 20 Julii 1908.

ex

et sequentia retulit vota

valde bene Ulanowski

sufficienter Stróblewski

sufficienter Estreicher

sufficienter Jeczy

sufficienter Jullini

Conclusum: Adprobatur per vota unanimia

Jull h.t. dec.

Adnotationes

Doctor iuris renuntiatus est. Die ~~20~~ 22 Julii 1908.

Jull h.t. dec.

Nrus 130

Juris
canditatus

Stanislaus
Marcus
Mazurkiewicz

oriundus
Czarna wieś

qui teste absolutorio
de dato Cracoviae
die 1 Augusti
1906. Nr. 117.

studia iuridico politica
in c.r. Univers.
Cracoviensi ab
initio sem. hib.
anni schol:
1902/3 usque
ad finem sem.
aestivi anni
schol. 1905/6

rite absolvit, ad conse-
quendum gradum docto-
ris in iure

Primum rigorosum
iudiciale
subiit die 14 Octobris 1907.

ex

et sequentia retulit vota

sufficienter
Krzymuski

insufficienter
Fierz

insufficienter
Gorski

insufficienter
Zawadzki

insufficienter
Zawadzki

reprobatur in tres menses
Zawadzki
h.t. decanus

Iterata vice subiit
die 12 Januarii 1909 et
sequentia retulit vota.

sufficienter
Krzymuski

sufficienter
Fierz

sufficienter Stróblewski

insufficienter
Zawadzki

Conclusum:
Adprobatur per vota
maiore. Zawadzki
Decanus

Secundum rigorosum
historicum
subiit die 26 Julii 1909

ex

et sequentia retulit vota

~~sufficienter~~
~~delevi~~ ~~Krzymuski~~
~~Zawadzki~~
~~h.t. Decanus~~

sufficienter
Ulanowski

sufficienter
Estreicher

sufficienter Stróblewski

sufficienter
Czerkawski

sufficienter
Zawadzki

Conclusum:
Adprobatur per
vota unanimia
Zawadzki
h.t. Decanus

Tertium rigorosum
politicum
subiit die 20 Novembris 1909.

ex

et sequentia retulit vota

sufficienter
Rostworowski

sufficienter
Krzymuski

sufficienter Stróblewski

sufficienter
Czerkawski

Conclusum
Adprobatur per vota
unanimia
Czerkawski

Adnotationes

Die 20. Novembris 1909
doctor iuris renuntiatus est
Czerkawski

Nrus 131.

Juris canditatus

Marianus Lokalski

oriundus Kęty in Galicia

qui teste absolutorio de dato Cracoviae die 8 Octobris 1907. N. 24.

studia iuridico politica in c. r. Univers. Cracoviensi ab initio sem. hib. anni schol. 1903/4 usque ad finem sem. aestivi anni schol. 1906/7

rite absolvit, ad consequendum gradum doctoris in iure

Primum rigorosum iudiciale

subiit die 18 Octobris 1907

ex

et sequentia retulit vota

sufficienter Krzymuski

sufficienter Fiszer

sufficienter Gurny

sufficienter Zall inn.

Conclusum: Adprobatur per vota unanimia. Zall h. t. dec.

Secundum rigorosum politicum

subiit die 20 Martii 1908.

ex

et sequentia retulit vota

sufficienter Wobrzyński

sufficienter [illegible]

sufficienter Batorowski

sufficienter Krzymuski

sufficienter Fiszer

Adprobatur per vota unanimia. Fiszer h. t. praedecanus

Tertium rigorosum historicum

subiit die 13 Maii 1908

ex

et sequentia retulit vota

sufficienter [illegible]

sufficienter Estreicher

valde bene Stróżewski

sufficienter Fiszer

sufficienter Zall inn.

Conclusum: Adprobatur per vota unanimia. Zall h. t. dec.

Adnotationes

Die 14. Maii 1908 doctor iuris renuntiatus est.

Zall h. t. dec.

Nrus 132

Juris canditatus

Antonius Burgelewicz

oriundus Rzeszów in Galicia

qui teste absolutorio de dato Cracoviae die 15 Octobris 1907. № 31.

studia iuridico politica in c.r. Univers. Cracoviensi ab initio sem. hib. anni schol. 1903/4 usque ad finem sem. aestivi anni schol. 1906/7

rite absolvit, ad consequendum gradum doctoris in iure

Primum rigorosum iudiciale

subiit die 21 Octobris 1907

ex

et sequentia retulit vota

sufficienter Krzymuski

sufficienter Fierz

sufficienter Gorski

sufficienter Jaworski

sufficienter Zallinski

Conclusum:

Adprobatur per votum unanimum.

Zall h.t. dec.

Secundum rigorosum politicum

subiit die 1 Octobris 1908.

ex

et sequentia retulit vota

sufficienter Krzymuski

sufficienter Ulanowski

sufficienter Michalski

sufficienter Strzóblewski

sufficienter Zallinski.

Conclusum:

Adprobatur per votum unanimum

Zall h.t. dec.

Tertium rigorosum historicum

subiit die 15 Maii 1909.

ex

et sequentia retulit vota

insufficienter Ulanowski

sufficienter Strzóblewski

sufficienter Estreicher

sufficienter Gorski

sufficienter Jaworski

Conclusum:

Adprobatur per vota maiora.

Jaworski Decanus

Adnotationes

Die 19 Maji 1909 doctor iuris renuntiatus est.

Jaworski h.t. decanus

Nrus 133.

Juris canditatus

Ottocar Ladislaus Jebesta

oriundus Przysieki in Galicia

qui teste absolutorio de dato Cracoviae 2 augusti 1907. Nr 153.

studia iuridico politica in c. r. Univers. Vindobonensi et Cracoviensi ab initio sem. hib. anni schol. 1903/4 usque ad finem sem. aestivi anni schol. 1906/7

rite absolvit, ad consequendum gradum doctoris in iure

Primum rigorosum

subiit die 23 Octobris 1907 (indiciale)

ex

et sequentia retulit vota

insufficienter Krzymuski

insufficienter Fierz

insufficienter Zaleski

insufficienter Zaleski

Conclusum: Reprobatur in tres menses Zaleski

Iterata vice subiit Die 24. Februarii 1908 et sequentia retulit vota:

sufficienter Krzymuski

insufficienter Fierz

sufficienter Zaleski

insufficienter Wróblewski

sufficienter Zaleski

Conclusum: Adprobatur per vota strictissime maiora Zaleski

Int. dec.

Secundum rigorosum

subiit die

ex

et sequentia retulit vota

Tertium rigorosum

subiit die

ex

et sequentia retulit vota

Adnotationes

L: 714.

Reskryptem z dnia 27 lutego 1917. L: 5192 dopuściło c. k. Ministerstwo W. i O. pana Ottokara Władysława Jebestę do zdawania dalszych rygorozów w c. k. Uniwersytecie Lwowskim zamiast w Krakowie, wskutek czego absolutoryum p. Jebesty przesłano Lwowskiemu Dziekanatowi prawa. —

Kraków, dn. 10/III. 1917.

Z Dziekan:

Gomm

Nrus 134

Juris canditatus

Moses Landesmann

oriundus Jarosław in Galicia

qui teste absolutorio de dato Cracoviae die 31 Julii 1907. № 123.

studia iuridico politica in c. r. Universit. Vindobonensi et Cracoviensi ab initio sem. hib. anni schol. 1903/4 usque ad finem sem. aestivi anni schol. 1906/7.

rite absolvit, ad consequendum gradum doctoris in iure

Primum rigorosum iudiciale

subiit die 25 Octobris 1907

ex

et sequentia retulit vota

sufficienter Krzymuski

sufficienter ficzy

valde bene Zawodzki

valde bene Stróblewski

valde bene Zall inn.

Adprobatur: per vota unanimia cum calculo valde bene per vota maiora

Zall h. t. dec.

Secundum rigorosum politicum

subiit die 19. Martii 1908.

ex

et sequentia retulit vota

valde bene Rostworowski

valde bene Ficzy

valde bene Zall inn.

Adprobatur: per vota unanimia cum calculo valde bene per vota unanimia.

Zall h. t. dec.

Tertium rigorosum historicum

subiit die 14 Maii 1908.

ex

et sequentia retulit vota

sufficienter Ulrich

valde bene Stróblewski

valde bene Estreicher

valde bene Krzymuski

valde bene Zall inn.

Conclusum: Adprobatur per vota unanimia cum calculo valde bene per vota maiora

Zall h. t. dec.

Adnotationes

Dnia 3 februarii 1909 doctor iuris renuntiatus est.

Zawodzki h. t. decanus

Na podstawie świadectwa zaślubin rodziców z daty Stryzów 19/12 908 L. 49/08 i świadectwa urodzin z daty Tyczyn 27/12 908 Nr. 234 wpisuje się zmianę nazwiska Landesmann na Mojżesz Mojżesz Steinmetz.

W Krakowie 24/3 909

Zawodzki

Nrus 135

Juris canditatus

Leo Kurz

oriundus Holleschau in Moravia

qui teste absolutorio de dato Vindobana die 7 Augusti 1906. Nr. 6783.

studia iuridico politica in c. r. Universit. Vindobonensi ab initio sem. hib. anni schol. 1902/3 usque ad finem sem. aestivi anni schol. 1905/6

rite absolvit, ad consequendum gradum doctoris in iure

Primum rigorosum

subiit die historicum 31 Octobris 1907

ex

et sequentia retulit vota

sufficienter [illegible]

sufficienter Swoboda

insufficienter Estreicher

sufficienter Fierz

sufficienter Zell iun.

Adprobatur per vota maiora: Zell h. t. dec.

Secundum rigorosum

subiit die indiciale 1 Maii 1908

ex

et sequentia retulit vota

sufficienter Krzymuski

sufficienter Fierz

sufficienter Gomsi

sufficienter Zell iun.

Conclusum: Adprobatur per vota unanimia Zell h. t. dec.

Tertium rigorosum

subiit die politicum 25/7 1908.

ex

et sequentia retulit vota

insufficienter [illegible]

sufficienter Rostworowski

sufficienter Estreicher

sufficienter Jaworski

sufficienter Zell iun.

Conclusum: Adprobatur per vota maiora Zell h. t. dec.

Adnotationes

Die 25. VII 1908

Doctor iuris renuntiatus est

Zell h. t. dec.

Nrus 136

Juris canditatus

Ladislaus Franciscus Ptaczek

oriundus Niepołomice in Galicia

qui teste absolutorio de dato Cracoviae die 31 Julii 1907. № 141.

studia iuridico politica in c.r. Univers. Cracoviensi ab initio sem. hib. anni schol. 1903/4 usque ad finem sem. aestivi anni schol. 1906/7

rite absolvit, ad consequendum gradum doctoris in iure

Primum rigorosum iudiciale

subiit die 8 Novembris 1907

ex

et sequentia retulit vota

sufficienter Krzymuski

sufficienter Fierek

insufficienter Gorny

sufficienter Zoll [illegible]

Adprobatur per vota maiora: Zoll

Intr. Dec.

Secundum rigorosum politicum

subiit die 16 Octobris 1908.

ex

et sequentia retulit vota

insufficienter Czerkawski

insufficienter Rostworowski

insufficienter Ulanowski

sufficienter Schröblung

insufficienter Zoll [illegible]

Conclusum: ~~Ad~~ Reprobatur ~~per vota~~ in tres menses. Zoll h.t. prod.

Corr. Zoll

Iterata vice subiit die 31 Julii 1909 et sequentia retulit vota

insufficienter Czerkawski

sufficienter Rostworowski

sufficienter Estreicher

sufficienter Jaworski

Conclusum

Adprobatur per vota maiora

Jaworski h.t. Decanus

Tertium rigorosum historicum

subiit die 27 Novembris 1909.

ex

et sequentia retulit vota

sufficienter Ulanowski

insufficienter Schröblung

insufficienter Estreicher

insufficienter Czerkawski

insufficienter Krzymuski

Conclusum

Reprobatur in tres menses

Czerkawski

Iterata vice subiit die 27 Julii 1910 et sequentia retulit vota

sufficienter Ulanowski

insufficienter Estreicher

sufficienter Jaworski

sufficienter Zoll [illegible]

sufficienter Czerkawski

sufficienter Schröblung

Conclusum

Adprobatur per vota maiora Czerkawski

Adnotationes

Die 21 Novembris 1910 doctor iuris renuntiatus est.

21/XI 1910.

Schröblung h.t. Decanus

Nrus 137

Juris canditatus

Stanislaus Valentius Witek

oriundus Rudna wielka in Galicia

qui teste absolutorio

de dato Cracovia die 4 Novembris 1907. Nr 42.

studia iuridico politica in c. r. Univers. Cracoviensi ab initio sem. aestivi anni schol. 1900/1. usque ad finem sem. aestivi anni schol. 1906/7

rite absolvit, ad consequendum gradum doctoris in iure

Primum rigorosum iudiciale

subiit die 12 Novembris 1907

ex

et sequentia retulit vota

sufficienter Krzymuski

insufficienter Gorski

sufficienter Jiczy

sufficienter Zawad

sufficienter Zalewski

Adprobatur:

Per vota maiora

Zalewski

h. t. dec.

Secundum rigorosum politicum

subiit die 30 Julii 1910

ex

et sequentia retulit vota

sufficienter Ratzow

sufficienter Ulrich

sufficienter Gwóźdźiewicz

sufficienter Czerkawski

Conclusum

Adprobatur per vota unanimia

Czerkawski

Tertium rigorosum historicum

subiit die 23 Julii 1914

ex

et sequentia retulit vota

sufficienter Ulrich

insufficienter Estreicher

sufficienter Gwóźdźiewicz

sufficienter Krzymuski

sufficienter Kalucka

Conclusum:

Adprobatur per vota maiora

Kalucka

Adnotationes

Die 23 Julii anni 1914 doctor iuris pennsiliatus est

Kalucka

Nrus 138

Juris canditatus

Simon Bułyk

oriundus Hujcze in Galicia

qui teste absolutorio de dato Vindobona die 9 Decembris 1902 Nr 1949.

studia iuridico politica in i.r. Univers. Leopoliensi et Vindobonensi ab initio sem. hib. anni schol. 1898/9 usque ad finem sem. aestivi an. schol. 1901/2

rite absolvit, ad consequendum gradum doctoris in iure

Primum rigorosum iudicale

subiit die 13 Novembris 1907

ex

et sequentia retulit vota

sufficienter Kozyany

sufficienter Franz

sufficienter Gorski

sufficienter Fell

Adprobatur: per votum unanimum Fell

h.t. dec.

Secundum rigorosum politicum

subiit die 24. Februarii 1908.

ex

et sequentia retulit vota

sufficienter Wobrzyński

sufficienter Czerkawski

valde bene Rostworowski

sufficienter Kozyany

sufficienter Fell ain

Conclusum: Adprobatur per votum unanimum Fell

h.t. dec.

Tertium rigorosum historicum

subiit die 23 maii 1908.

ex

et sequentia retulit vota

sufficienter Ulanski

sufficienter Estreicher

sufficienter Wróblewski

sufficienter Kozyany

sufficienter Fell ins.

Conclusum: Adprobatur per votum unanimum Fell

h.t. dec.

Adnotationes

Die 23 maii 1908 doctor iuris renuntiatus est.

Fell

h.t. dec.

Nrus 139

Juris canditatus

Antonius Vincentius Samuel Lucki

oriundus Chronów in Galicia

qui teste absolutorio de dato Cracoviae die 31 Julii 1907. N. 131.

studia iuridico politica in c. r. Univers. Cracoviensi ab initio sem. hib. anni schol. 1903/4 usque ad finem sem. aestivi anni schol. 1906/7.

rite absolvit, ad consequendum gradum doctoris in iure

Primum rigorosum politicum

subiit die 14 Novembris 1907

ex

et sequentia retulit vota

sufficienter [signature]

valde bene [signature]

sufficienter [signature]

sufficienter Estreicher

sufficienter Zull in

Adprobatur per vota unanimia

Zoll

h. t. dec.

Secundum rigorosum historicum

subiit die 23 Januarii 1908

ex

et sequentia retulit vota

sufficienter [signature]

valde bene [signature]

sufficienter Estreicher

sufficienter [signature]

sufficienter Zull in

Adprobatur per vota unanimia

Zoll

h. t. dec.

Tertium rigorosum iudiciale

subiit die 7 Julii 1908.

ex

et sequentia retulit vota

sufficienter [signature]

sufficienter [signature]

sufficienter [signature]

sufficienter Zawood

sufficienter Zull in

Conclusum: Adprobatur per vota unanimia

Zoll

h. t. dec.

Adnotationes

Nrus 140

Juris canditatus

Berisch Dunkelblum

oriundus Cracovia

qui teste absolutorio de dato Cracoviae die 8 Novembris 1907. № 44.

studia iuridico politica in c. Univers. Cracoviensi ab initio sem. hib. anni schol. 1903/4 usque ad finem sem. aestivi anni schol. 1906/7

rite absolvit, ad consequendum gradum doctoris in iure

Primum rigorosum iudiciale

subiit die 21 Novembris 1907.

ex

et sequentia retulit vota

sufficienter Krzymuski

insufficienter From

sufficienter Gurn

sufficienter Zawod

sufficienter Jell ius

Conclusum: adprobatur per vota maiora

Jell h.t. dec.

Secundum rigorosum politicum

subiit die 14 Mai 1908.

ex

et sequentia retulit vota

insufficienter Trenkler

insufficienter Rostworowski

sufficienter From

sufficienter Zawod

insufficienter Jell ius

Conclusum: Reprobatur in tres menses

Jell h.t. dec.

Iterata vice subiit die 1 Decembris 1908 et sequentia retulit vota

sufficienter Rostworowski

insufficienter Trenkler

sufficienter Krzymuski

sufficienter Zawod

sufficienter Estreicher

conclusum adprobatur per vota maiora. Zawod Decanus

Tertium rigorosum historicum

subiit die 18 Junii 1909.

ex

et sequentia retulit vota

sufficienter Brzeziński

sufficienter Gwróblewski

sufficienter Estreicher

sufficienter Zawod

Conclusum

Adprobatur per vota unanimia.

Zawod h.t. decanus

Adnotationes

Die 19 Junii 1909 doctor iuris renuntiatus est.

Zawod h.t. decanus

Nrus 141

Juris canditatus

Stanislaus Małecki

oriundus Wojnicz in Galicia

qui teste absolutorio de dato Cracoviae die 21 Novembris 1907. № 48

studia iuridico politica in c.r. Univers. Cracoviensi ab initio sem. hib. anni schol. 1900/01. usque ad finem sem. aestivi anni schol. 1905/6

rite absolvit, ad consequendum gradum doctoris in iure

Primum rigorosum

subiit die 7 Decembris 1907 iudiciale

ex

et sequentia retulit vota

insufficienter Krzyżanowski

insufficienter Jaworski

sufficienter Wróblewski

sufficienter Jaworski

sufficienter Zelle iun.

Conclusum: Adprobatur per vota stricte maiora

Zelle iun. h.t. dec.

Secundum rigorosum

subiit die 23 Maii 1912. politicum

ex

et sequentia retulit vota

insufficienter Brunner

sufficienter Rutowski

sufficienter Estreicher

Conclusum: adprobatur per vota maiora

Estreicher

Tertium rigorosum

subiit die 29 Januarii 1913 historicum

ex

et sequentia retulit vota

insufficienter Ulanowski

sufficienter Gwiżdżewski

insufficienter Estreicher

insufficienter Brunner

insufficienter Rutowski

Correlator

Reprobatur in tres menses

Rutowski

Iterata vice subiit die 30 Maii 1913 et sequentia retulit vota.

sufficienter Ulanowski

insufficienter Estreicher

sufficienter Gwiżdżewski

sufficienter Rutowski

Correlator

Adprobatur per vota maiora

Rutowski

Adnotationes

Die 31 Maii 1913 doctor iuris renuntiatus est.

31/V 1913.

Rutowski

Nrus 142

Juris canditatus

Januarius Zdislaus Freter

oriundus Brzezinska

qui teste absolutorio de dato Cracoviae die 31 Julii 1907. № 31.

studia iuridico politica in c. r. Univers. Cracoviensi ab initio sem. hib. anni schol. 1903/4 usque ad finem sem. aestivi anni schol. 1906/7

rite absolvit, ad consequendum gradum doctoris in iure

Primum rigorosum

iudiciale

subiit die 16 Decembris 1907

ex

et sequentia retulit vota

sufficienter Krzymanski

sufficienter Fierz

sufficienter Zull iun.

sufficienter Zaworski

Conclusum: Adprobatur per votum unanimum

Zull

Secundum rigorosum

politicum

subiit die 27 Julii 1908.

ex

et sequentia retulit vota

Sufficienter Czerkawski

sufficienter Rostworowski

sufficienter Estreicher

sufficienter Zull iun.

Conclusum: Adprobatur per votum unanimum

Zull
h. t. dec.

Tertium rigorosum

historicum

subiit die 9 Octobris 1908.

ex

et sequentia retulit vota

sufficienter Ulanowski

sufficienter Gwóźdźkowski

sufficienter Estreicher

sufficienter Czerkawski

sufficienter Zull iun.

Conclusum: Adprobatur per votum unanimum

Zull
h. t. ~~dec~~ proc.

Adnotationes

Die 9. Octobris 1908

Doctor iuris renuntiatus est.

Zull
h. t. proc.

Nrus 143

Juris canditatus

Thaddaeus Nicodemus Janikowski

oriundus Chrzanów in Magno Ducatu Cracoviensi

qui teste absolutorio

de dato Cracoviae die 1 Augusti 1907. Nr 152.

studia iuridico politica in c. Universit. Cracoviensi ab initio sem. hib. anni scholastici 1903/4 usque ad finem sem. aestivi anni schol. 1906/7

rite absolvit, ad consequendum gradum doctoris in iure

Primum rigorosum
iudiciale
subiit die 17 Decembris 1907

ex

et sequentia retulit vota

sufficienter Krzymuski

sufficienter Fierz

sufficienter Stróblewski

sufficienter Jaworski

Conclusum: Adprobatur per vota unanimia Fuller

Secundum rigorosum
politicum
subiit die 31 Julii 1908.

ex

et sequentia retulit vota

sufficienter Cruchen

sufficienter Rostworowski

sufficienter Jaworski

sufficienter Stróblewski

sufficienter Fullinus.

Conclusum: Adprobatur per vota unanimia Fuller h. t. Dei.

Tertium rigorosum
historicum
subiit die 4 Decembris 1908.

ex

et sequentia retulit vota

insufficienter Ulanowski

sufficienter Stróblewski

sufficienter Estreicher

sufficienter Jaworski

sufficienter Krzymuski

Conclusum: Adprobatur per vota maiora Jaworski Decanus

Adnotationes

Die 5 decembris doctor iuris renuntiatus est.

5 Decembris Jaworski Decanus

Nrus 144

Juris canditatus

Miecislaus Vladimirus Kokurewicz

W absolutoryum jest tylko mieczysław

oriundus Lisko in Galicia

qui teste absolutorio de dato Cracoviae die 14 Aprilis 1905. – № 80.

studia iuridico politica in c. r. Univers. Leopoliensi et Cracoviensi ab initio sem. hib. anni schol. 1900/901 usque ad finem sem. hib. anni schol. 1904/5.

rite absolvit, ad consequendum gradum doctoris in iure

Primum rigorosum

subiit die 18 Decembris 1907 politicum

ex

et sequentia retulit vota

insufficienter
[illegible]
sufficienter
[illegible]
insufficienter
[illegible]
insufficienter
[illegible]
Conclusum: Reprobatur in tres menses
[illegible]
Int. dec.

Secundum rigorosum

subiit die

ex

et sequentia retulit vota

Tertium rigorosum

subiit die

ex

et sequentia retulit vota

Adnotationes

Nrus 145

Juris canditatus

Casimirus Zdzislaus Kurnikowski

oriundus Neo Sandecia in Galicia

qui teste absolutorio

de dato Cracoviae die 31 Julii 1907. Nr. 139.

studia iuridico politica in c. r. Universit. Cracoviensi ab initio sem. hib. anni schol. 1903/4 usque ad finem sem. aestivi anni schol. 1906/7

rite absolvit, ad consequendum gradum doctoris in iure

Primum rigorosum

subiit die 19 Decembris 1907 iudiciale

ex

et sequentia retulit vota

sufficienter Krzymuski

sufficienter Frezer

sufficienter Górski

sufficienter Jaworski

sufficienter Fullini

Conclusum: Adprobatur per votum unanimum Fall h. t. dec.

Secundum rigorosum

subiit die 27 Julii 1908 Politicum

ex

et sequentia retulit vota

valde bene Czerkawski

Sufficienter Rostworowski

valde bene Estreicher

valde bene Fullini

Conclusum: Adprobatur per votum unanimum Fall h. t. dec.

Tertium rigorosum

subiit die 11 februarii 1909 historicum

ex

et sequentia retulit vota

sufficienter Ulanowski

sufficienter Szróblewski

sufficienter Estreicher

sufficienter Krzymuski

sufficienter Jaworski

Conclusum: Adprobatur per vota unanimia. Jaworski h. t. decanus

Adnotationes

Die 11 februarii 1909 doctor iuris renuntiatus est. Jaworski h. t. dec.

Nrus 146

Juris canditatus

Jaroslaus Joannes Lebesta

oriundus Przysieki in Galicia

qui teste absolutorio de dato Vindobona die 31 Julii 1907. Nr. 7728.

studia iuridico politica in c.r. Univers. Cracoviensi et Vindobonensi ab initio sem. hib. anni schol. 1903/4 usque ad finem sem. aestivi anni schol 1906/7

rite absolvit, ad consequendum gradum doctoris in iure

Primum rigorosum indiciale

subiit die 19 Decembris 1907

ex

et sequentia retulit vota

insufficienter Krzymuski

insufficienter Fierz

sufficienter Gorski

insufficienter Jull iun.

Conclusum: Reprobatur in tres menses Jull ht. dec.

Iterata vice subiit die 7 Aprilis 1908 et sequentia retulit vota

insufficienter Krzymuski

insufficienter Fierz

sufficienter Zawadzki

sufficienter Stróblewski

sufficienter Jull iun.

Conclusum: Adprobatur per strictissimam votum maiorem Jull ht. dec.

Secundum rigorosum historicum

subiit die 29 Julii 1908.

ex

et sequentia retulit vota

sufficienter Ulanski

sufficienter Wróblewski

insufficienter Estreicher

sufficienter Czerkawski

sufficienter Jull iun.

Conclusum: Aprobatur per votum maiorem: Jull ht. dec.

Tertium rigorosum politicum

subiit die 23 Julii 1910

ex

et sequentia retulit vota

sufficienter Rostworowski

sufficienter Stróblewski

sufficienter Krzymuski

sufficienter Czerkawski

Conclusum Adprobatur per vota unanimia Czerkawski

Adnotationes

Die 25 Julii 1910 Doctor iuris renuntiatus est Czerkawski

Nrus 147

Juris canditatus

Samuel Span

oriundus Tarnów in Galicia

qui teste absolutorio de dato Cracoviae die 28 Octobris 1907. № 39.

studia iuridico politica in c. r. Univers. Leopoliensi et Cracoviensi ab initio sem. hib. anni schol. 1903/4 usque ad finem sem. aestivi anni schol. 1906/7

rite absolvit, ad consequendum gradum doctoris in iure

Primum rigorosum

subiit die 7 Januarii 1908.

ex

et sequentia retulit vota

sufficienter Krzymuski

sufficienter Fierow

insufficienter Górski

sufficienter Zoll iun.

Adprobatur per vota majora. Zoll h. t. decan.

Secundum rigorosum

subiit die 23 Julii 1908.

ex

et sequentia retulit vota

insufficienter Cauchy

insufficienter Rostworowski

insufficienter Estreicher

insufficienter Wróblewski

insufficienter Zoll iun.

Conclusum: Reprobatur in tres menses. Zoll h. t. decan.

Iterata vice subiit die 24 Octobris 1908. et sequentia retulit vota.

sufficienter Cauchy

sufficienter Rostworowski

sufficienter Krzymuski

sufficienter Zoll iun.

Conclusum: Adprobatur per vota unanimia. Zoll h. t. prod.

Tertium rigorosum

subiit die 27 Martii 1909.

ex

et sequentia retulit vota

insufficienter Ulanowski

sufficienter Wróblewski

sufficienter Estreicher

sufficienter Cauchy

sufficienter Zawodzki

Conclusum: Adprobatur per vota maiora. Zawodzki h. t. decanus

Adnotationes

Die 30 Martii 1909 doctor rigoris renuntiatus est. Zawodzki h. t. decanus

Nrus 148.

Juris canditatus

Adolph Mandel

oriundus Nowy Targ in Galicia

qui teste absolutorio de dato Cracoviae die 31 Julii 1907. Nr. 151. studia iuridico politica in c. r. Universitate Cracoviensi ab initio sem. hib. anni schol. 1903/4 usque ad finem sem. aestivi anni schol. 1906/7 rite absolvit, ad consequendum gradum doctoris in iure

Primum rigorosum

subiit die 11 Januarii 1908

ex

et sequentia retulit vota

Sufficienter

Sufficienter

sufficienter

Sufficienter

Conclusum:
Approbatus per votum unanimum

Secundum rigorosum

politicum

subiit die 13 Januarii 1909.

ex

et sequentia retulit vota

Sufficienter

valde bene

Sufficienter

sufficienter

Sufficienter

Conclusum:
Approbatur per vota unanimia.

Tertium rigorosum

subiit die historicum

ex die 16 Aprilis 1910

et sequentia retulit vota

sufficienter

Sufficienter

sufficienter

Sufficienter

Conclusum
Approbatur per vota unanimia

Adnotationes

Die 16 Aprilis 1910
Doctor iuris renuntiatus est

Nrus 149

Juris canditatus

Carolus Kropatsch

oriundus Myślenice in Galicia

qui teste absolutorio

de dato Cracoviae die 6 Decembris 1906. № 48.

studia iuridico politica in c. r. Universit. Cracoviensi ab initio sem. hib. anni schol. 1902/3 usque ad finem sem. aestivi anni schol. 1905/6.

rite absolvit, ad consequendum gradum doctoris in iure

Primum rigorosum

subiit die iudiciale 14 Januarii 1908

ex

et sequentia retulit vota

sufficienter Krzymuski

sufficienter Jaczyn

sufficienter Górski

sufficienter Jell

Adprobatur per votum unanimum Jell h.t. decanus.

Secundum rigorosum

subiit die politicum 22 Julii 1908

ex

et sequentia retulit vota

sufficienter Czerkawski

sufficienter Ostrowski

sufficienter Wróblewski

sufficienter Jaczyn

sufficienter Jell uni

Conclusum: Adprobatur per votum unanimum Jell h.t. dec.

Tertium rigorosum

subiit die historicum 26 Julii 1915

ex

et sequentia retulit vota

insufficienter Mamuski

sufficienter Wróblewski

sufficienter Estreicher

sufficienter Krzymuski

Conclusum: Adprobatur per vota maiora. Krzymuski h.t. dec.

Adnotationes

Die 27 Julii 1915 doctor iuris renuntiatus est.

27/7 1915.

Krzymuski h.t. dec.

Nrus 150

Juris canditatus

Casimirus Victor Kwoczyński

oriundus Tarnopol in Galicia

qui teste absolutorio de dato Cracoviae die 1 Augusti 1906. Nr 116

studia iuridico politica in c.r. Universit. Cracoviensi ab initio sem. hib. anni schol. 1902/3 usque ad finem sem. aestivi anni schol. 1905/6.

rite absolvit, ad consequendum gradum doctoris in iure

Primum rigorosum

subiit die iudiciale 21 Januarii 1908

ex

et sequentia retulit vota

sufficienter Krzyżanowski

sufficienter Rosenbaum

sufficienter Gorski

sufficienter Jelwond

sufficienter Fuchs

Conclusum: Adprobatur per vota unanimia Zoll u. t. dec.

Secundum rigorosum

subiit die politicum 5 Decembris 1911.

ex

et sequentia retulit vota

sufficienter Czerkas

sufficienter Rosenbaum

sufficienter Krzyżanowski

sufficienter Estreich

sufficienter Zollinn.

Conclusum: Adprobatur unanimiter Estreich

Tertium rigorosum

subiit die historicum

ex 20/IV 1912

et sequentia retulit vota

sufficienter Ulrich

sufficienter Szróblewski

sufficienter Estreich

sufficienter Zollinn.

Conclusum: Adprobatur unanimiter Estreich

Adnotationes

Die 22. Aprilis 1912. doctor iuris renuntiatus est.

22/IV 1912.

Estreich

Nrus 151.

Juris canditatus

Davidus Klein

oriundus Tarnów in Galicia

qui teste absolutorio de dato Cracoviae die 5. Octobris 1907 № 19

studia iuridico politica in c. r. Universit. Cracoviensi ab initio sem. hib. anni schol. 1903/4 usque ad finem sem. aest. anni schol. 1906/7

rite absolvit, ad consequendum gradum doctoris in iure

Primum rigorosum iudiciale

subiit die 28. Januarii 1908.

et sequentia retulit vota

sufficienter Wagner

sufficienter Rosenblatt

sufficienter Gomis

insufficienter Zoll [illegible]

Conclusum: Adprobatur per vota maiora Zoll h. t. dec.

Secundum rigorosum politicum

subiit die 10 Novembris 1908.

ex

et sequentia retulit vota

sufficienter [illegible]

sufficienter Michalski

sufficienter Ulanowski

sufficienter Zoll [illegible]

Conclusum: Adprobatur per vota maiora Jaworski

Tertium rigorosum historicum

subiit die 15 Juni 1909.

ex

et sequentia retulit vota

insufficienter Ulanowski

sufficienter Estreicher

sufficienter Stroblewski

sufficienter Jaworski

Conclusum: Adprobatur per vota maiora Jaworski h. t. decanus

Adnotationes

Die 15 Junii 1909 Doctor iuris renuntiatus est. Jaworski h. t. decanus

Nrus 152.

Juris canditatus

Adalbertus Nowak

oriundus Kamionna

qui teste absolutorio de dato Cracoviae Die 31. Julii 1907 Nr 145.

studia iuridico politica in c. r. Universit. Cracoviensi ab initio sem. hiberni anni schol. 1903/4 usque ad finem sem. aestivi anni schol. 1906/7.

rite absolvit, ad consequendum gradum doctoris in iure

Primum rigorosum

historicum

subiit die 1. Februarii 1908

~~ex~~

et sequentia retulit vota

insufficienter [illegible]

sufficienter Gwróblewski

sufficienter Estreicher

sufficienter Wegner

sufficienter Zallinski

Conclusum: Adprobatur per vota maiora Zall

Secundum rigorosum

iudiciale

subiit die 30 Junii 1908.

ex

et sequentia retulit vota

sufficienter Wegner

sufficienter Fierz

insufficienter Gwróblewski

sufficienter Zallinski

Conclusum: Adprobatur per vota maiora Zall h. t. decanus

Tertium rigorosum

Politicum

subiit die 3 aprilis 1909

ex

et sequentia retulit vota

insufficienter [illegible]

sufficienter Rostworowski

sufficienter Zallinski

sufficienter Jaworski

Conclusum Adprobatur per vota maiora Jaworski h. t. decanus

Adnotationes

Die 3 Aprilis 1909 doctor iuris renuntiatus est. Jaworski h. t. decanus

Nrus 153.

Juris canditatus
Stanislaus Franciscus Paulus Zakrzewski

oriundus
Cracovia

qui teste absolutorio de dato Cracoviae die 31 Julii 1907. Nr 126 studia iuridico politica in c. r. Univers. Cracoviensi ab initio sem. hib. anni schol. 1903/4 usque ad finem sem. aestivi anni schol. 1906/7 rite absolvit, ad consequendum gradum doctoris in iure

Primum rigorosum
iudiciale
subiit die 8 Februarii 1908

ex

et sequentia retulit vota
sufficienter
[signature]
sufficienter
[signature]
valde bene
[signature]
valde bene
[signature]
sufficienter
[signature]
Adprobatur per votum unanimum
[signature] h. t. dec.

Secundum rigorosum
politicum
subiit die 20 Julii 1908.

ex

et sequentia retulit vota
valde bene
[signature]
valde bene
[signature]
valde bene
Estreicher
valde bene
[signature]
valde bene
[signature]
Conclusum:
Adprobatur per votum unanimum
[signature] h. t. dec.

Tertium rigorosum
historicum
subiit die 6 Octobris 1908.

ex

et sequentia retulit vota
sufficienter
[signature]
valde bene
[signature]
valde bene
Estreicher
valde bene
[signature]
valde bene
[signature]
Conclusum:
Adprobatur per votum unanimum cum calculo valde bene per votum maiorem
[signature] h. t. dec.

Adnotationes

Die 7. Octobris 1908 doctor iuris renuntiatus est.
[signature]
h. t. [illegible]

Nrus 154.

Juris canditatus

Josephus Pflaster

oriundus Mietniów in Galicia

qui teste absolutorio de dato Cracoviae die 18. Novembris 1907 Nr 46. –

studia iuridico politica in c. r. Universit. Cracoviensi ab initio sem. hiberni anni schol. 1903/4 usque ad finem semest. aestivi anni schol. 1906/7.

rite absolvit, ad consequendum gradum doctoris in iure

Primum rigorosum iudiciale

subiit die 18. Februarii 1908.

ex

et sequentia retulit vota

sufficienter Krzymuski

sufficienter Fierz

sufficienter Górski

insufficienter Fell

Conclusum: Adprobatur per votu maiora.

Fell h. t. dec.

Secundum rigorosum politicum

subiit die 28 Julii 1908.

ex

et sequentia retulit vota

sufficienter Czerkawski

sufficienter Rostworowski

sufficienter Zawodzki

sufficienter Estreicher

sufficienter Fell ius.

Conclusum: Adprobatur per votu unanimiu

Fell h. t. dec.

Tertium rigorosum historicum

subiit die 16 Octobris 1908.

ex

et sequentia retulit vota

insufficienter Ulanowski

sufficienter Wróblewski

sufficienter Estreicher

sufficienter Czerkawski

sufficienter Fell ius.

Conclusum: Adprobatur per votu maiora.

Fell h. t. dec.

Adnotationes

Doctor iuris die 14 Decembris 1908 renuntiatus est.

Zawodzki Decanus

Nrus 155.

Juris canditatus

Nathanus Lipner

oriundus Wieliczka in Galicia

qui teste absolutorio de dato Cracoviae die 12. Decembris 1907 Nr 54

studia iuridico politica in c. r. Universit. Cracoviensi ab initio sem. hib. 1902/3 usque ad finem sem. aestivi 1903/4 deinde ab initio sem. hib. a. schol. 1905/6 usque ad finem sem. aestivi anni schol. 1906/7.

rite absolvit, ad consequendum gradum doctoris in iure

Primum rigorosum indiciale

subiit die 18. Februarii 1908.

ex

et sequentia retulit vota

insufficienter Krzymuski

insufficienter Fierz

insufficienter Górski

sufficienter Jaworski

insufficienter Zoll inn.

Conclusum: Reprobatur in tres menses Zoll h. t. dec.

Iterata vice subiit die 21 Junii 1909 et sequentia retulit vota

sufficienter Fierz

sufficienter Krzymuski

sufficienter Zoll inn.

sufficienter Jaworski

Conclusum Adprobatur per vota maiorana Jaworski

h. t. Trenwag

Secundum rigorosum politicum

subiit die 8 Martii 1919

ex

et sequentia retulit vota

insufficienter Krzymuski

sufficienter Jaworski

sufficienter Krzyżanowski

sufficienter Estreicher

Conclusum Adprobatur per vota majora Estreicher

Tertium rigorosum historicum

subiit die 9 Maii 1919.

ex

et sequentia retulit vota

insufficienter Brzeziński

insufficienter Estreicher

sufficienter Gwróbleski

Conclusum Reprobatur in tres menses Estreicher

~~Iterata vice subiit die 31 Julii 1919 et sequentia retulit vota~~ 1/8

insufficienter Ulanski

sufficienter Gwróbleski

sufficienter Estreicher

Conclusum: Adprobatur per majora Estreicher

Adnotationes

die 2 Augusti 1919 doctor iuris renuntiatus est. 2/8 1919. Estreicher

o ~~[illegible]~~ ~~[illegible]~~

odstąpił

Nrus 156.

Juris
canditatus
Josephus Hirsch
Ost

oriundus
Cracovia

qui teste absolutorio
de dato Cracoviae
die 31. Januarii
1908 Nr 59.

studia iuridico politica
in c. r. Universit.
Cracoviensi ab initio sem. hiberni anni
schol. 1903/4 usque
ad finem sem.
aestivi anni schol.
1906/7.

rite absolvit, ad consequendum gradum doctoris in iure

Primum rigorosum
iudiciale
subiit die 20. Februarii 1908.

ex

et sequentia retulit vota

valde bene
Krzymuski

sufficienter
Fierz

valde bene
Zawoski

valde bene
Zollinn

Conclusum:
Adprobatur per vota
unanimia cum calculo
valde bene per vota
maiora
Zoll
Ut. dec.

Secundum rigorosum
historicum
subiit die 25 Junii 1908.

ex

et sequentia retulit vota

sufficienter
[illegible]

valde bene
Stróblewski

valde bene
Estreicher

valde bene Zoll inn.

Conclusum:
Adprobatur per vota
unanimia cum calculo
valde bene per vota maiora
Zoll
Ut. dec.

Tertium rigorosum
politicum
subiit die 26 Martii 1909.

ex

et sequentia retulit vota

Sufficienter
[illegible]

sufficienter
Rabinowicz

sufficienter
Estreicher

sufficienter
Krzymuski

sufficienter
Zawoski

Conclusum:
Adprobatur per vota
unanimia
Zawoski
h. t. Decanus

Adnotationes

Die 30 Martii 1909 doctor
iuris renuntiatus est.
Zawoski
h. t. Decanus

Nrus 157.

Juris canditatus

Eduardus Vladimirus Mazur

oriundus Cracovia

qui teste absolutorio

de dato Cracoviae die 6. Decembris 1906 Nr 47.

studia iuridico politica in c. r. Universit. Cracoviensi ab initio sem. hiberni a. sch. 1899/900 usque ad finem sem. aestivi 1899/900. deinde ab initio sem. hiberni a. sch. 1902/03 usque ad finem sem. aestivi a. schol. 1905/6. –

rite absolvit, ad consequendum gradum doctoris in iure

Primum rigorosum indiciale

subiit die 25. Februarii 1908.

ex

et sequentia retulit vota

insufficienter Krzymuski

sufficienter Fierz

sufficienter Gwróbkowski

sufficienter Zell

sufficienter Zawoński

Conclusum: Adprobatur per vota maiora

Zell

Int. dec.

Secundum rigorosum politicum

subiit die 30 Octobris 1908.

ex

et sequentia retulit vota

sufficienter Czerkawski

sufficienter Rostworowski

sufficienter Wróblewski

sufficienter Krzymuski

sufficienter Zell fec.

Conclusum: Adprobatur per vota unanimia

Zell

Int. dec.

Tertium rigorosum historicum

subiit die 22. Martii 1909.

ex

et sequentia retulit vota

insufficienter Ulanowski

sufficienter Gwróbkowski

sufficienter Estreich

sufficienter Czerkawski

sufficienter Zawoński

Conclusum adprobatur per vota maiora.

Zawoński

Int. decanus

Adnotationes

Die 26 Martii 1909 Doctor iuris renuntiatus est.

Zawoński

Int. decanus

Nrus 163

Juris canditatus
Isidor recte Isaac Rabinowitz

oriundus Jaroslav in Galicia

qui teste absolutorio de dato Cracoviae die 26 Martii 1908. № 69.

studia iuridico politica in c.r. Univers. Leopoliensi et Cracoviensi ab initio sem. aestivi anni schol. 1903/4 usque ad finem sem. hib. anni schol. 1907/8.

rite absolvit, ad consequendum gradum doctoris in iure

Primum rigorosum
iudiciale
subiit die 28 Aprilis 1908.

ex

et sequentia retulit vota

insufficienter Krzymuski
sufficienter Ferra
insufficienter Gorski
insufficienter Zoll
Conclusum: Reprobatur in tres menses. Zoll
U.t. dec.

Iterata vice subiit die 9 Octobris 1908. et sequentia retulit vota.

sufficienter Krzymuski
sufficienter Swróblewski
sufficienter Rosenbaum
sufficienter Zoll iun.
Conclusum: Approbatur per vota unanimia
Zoll
U.t. prodec.

Secundum rigorosum
historicum
subiit die 18 Decembris 1908

ex

et sequentia retulit vota

sufficienter Ulanowski
sufficienter Swróblewski
insufficienter Estreicher
sufficienter Ferra
~~in~~ sufficienter correxi Zawor Jaworski

Conclusum: Approbatur per vota maiora.
Zawor
U.t. Decanus

Tertium rigorosum
politicum
subiit die 7 Junii 1909.

ex

et sequentia retulit vota

Sufficienter Cruchen
sufficienter Rostworowski
sufficienter Zoll iun.
sufficienter Zawor
Conclusum: Approbatur per vota unanimia
Zawor
U.t. Decanus

Adnotationes

Die 8 Junii 1909 sector iuris renuntiatus est.
Jaworski
U.t. Decanus

Nrus 164

Juris canditatus

Vitold Antonius Sygieriez

oriundus Czerniowce in Bukovina

qui teste absolutorio Cracoviae de dato die 8. Aprilis 1908. № 82.

studia iuridico politica in c.r. Universit. Leopoliensi et Cracoviensi ab initio sem. hib. anni schol. 1899/900 usque ad finem sem. hib. anni schol. 1907/8.

rite absolvit, ad consequendum gradum doctoris in iure

Primum rigorosum iudiciale

subiit die 29 Aprilis 1908.

ex

et sequentia retulit vota

sufficienter [illegible]

sufficienter Fierz

sufficienter Görlitz

sufficienter Jawond

sufficienter Fell in

Conclusum: Adprobatur per votum unanimum.

Fell h.t. dec.

Secundum rigorosum historicum

subiit die 27 Julii 1908.

ex

et sequentia retulit vota

sufficienter [illegible]

sufficienter Wróblewski

sufficienter Estreicher

sufficienter [illegible]

sufficienter Fell in.

Conclusum: Adprobatur per votum unanimum.

Fell h.t. dec.

Tertium rigorosum politicum

subiit die 22 Aprilis 1909.

ex

et sequentia retulit vota

sufficienter [illegible]

sufficienter Ostrowski

sufficienter Fell in

sufficienter Jawond

sufficienter Estreicher

Conclusum: Adprobatur per vota unanima.

Jawond h.t. decanus

Adnotationes

Die 1 Junii 1909 doctoris iuris renuntiatus est.

Jawond h.t. decanus

Nrus 165

Juris canditatus

Josephus Joannes Daniec

oriundus Bochnia in Galicia

qui teste absolutorio de dato Cracoviae die 5 Novembris 1907 Nr. 43.

studia iuridico politica in c.r. Univers. Cracoviensi ab initio sem. hib. anni schol. 1903/4 usque ad finem sem. aestivi anni schol. 1906/7

rite absolvit, ad consequendum gradum doctoris in iure

Primum rigorosum iudiciale

subiit die 30 Aprilis 1908.

ex

et sequentia retulit vota

sufficienter Krzymuski

sufficienter Fierich

sufficienter Gorski

sufficienter Fullium

Conclusum: Adprobatur per vota unanimia

Zull h.t. dec.

Secundum rigorosum Politicum

subiit die 3 Aprilis 1909

ex

et sequentia retulit vota

sufficienter Czuchowski

valde bene Rostworowski

valde bene Estreicher

valde bene Jaworski

sufficienter Skróbkowski

Conclusum: Adprobatur per vota unanimia cum calculo „valde bene" per vota maiora.

Jaworski h.t. decanus

Tertium rigorosum historicum

subiit die 7 Julii 1909.

ex

et sequentia retulit vota

insufficienter Ulanowski

insufficienter Estreicher

sufficienter Skróbkowski

insufficienter Jaworski

Conclusum: Reprobatur in tres menses.

Jaworski h.t. decanus

Iterata vice subiit die 11 Octobris 1909 et sequentia retulit vota.

insufficienter Ulanowski

sufficienter Estreicher

sufficienter Skróbkowski

sufficienter Krzymuski

sufficienter Czuchowski

Conclusum Adprobatur per vota maiora

Ulanowski

Adnotationes

Die 11 Octobris Doctor iuris renuntiatus est

Ulanowski

Nrus 166

Juris
canditatus
Julius
Stanislaus
Harbut

oriundus Motkowice
in Regno
Poloniae

qui teste absolutorio
de dato Cracoviae
die 6 Aprilis
1907. № 74

studia iuridico politica
in c. r. Univers.
Cracoviensi ab
initio sem. hib.
anni schol. 1903/4
usque ad finem
sem. hib. anni
schol. 1907/8.

rite absolvit, ad conse-
quendum gradum docto-
ris in iure

Primum rigorosum
iudiciale
subiit die 30 Aprilis 1908

ex

et sequentia retulit vota

insufficienter
Krzymus
sufficienter
Fierow
sufficienter
Gorski
sufficienter
Zawond
sufficienter
Fall iun.

Conclusum:
Adprobatur per vota
maiora
Fall h. t. dec.

Secundum rigorosum
historicum
subiit die 29 Julii 1908.

ex

et sequentia retulit vota

~~Ut~~ insufficienter
Ulanowski
sufficienter
Wróblewski
sufficienter
Estreicher
sufficienter
[illegible]
sufficienter
Fall iun.

Conclusum:
Adprobatur per vota
maiora
Fall
h. t. dec.

Tertium rigorosum
politicum
subiit die 10 Martii 1909.

ex

et sequentia retulit vota

insufficienter
[illegible]
sufficienter
Batorowski
sufficienter
Krzymus
sufficienter
Zawond
sufficienter
Wróblewski

Conclusum:
Adprobatur per vota
~~maiora~~ maiora.
Zawond
h. t. decanus

Adnotationes

Die 15 Martii 1909 doctor iuris
renuntiatus est.
Zawond
h. t. decanus

Nrus 167

Juris
canditatus
Adamus
Ludovicus
Dolina
Goyski
oriundus
Lanuel
in Galicia

qui teste absolutorio
de dato Cracoviae
die 31 Julii 1907.
Nr 137.

studia iuridico politica
in c.r. Universit.
Cracoviensi ab
initio sem. hib.
anni schol. 1903/4
usque ad finem
sem. aestivi anni
schol. 1906/7

rite absolvit, ad conse-
quendum gradum docto-
ris in iure

Primum rigorosum
iudiciale
subiit die 2 Maii 1908

ex

et sequentia retulit vota

sufficienter
Krzymuski
sufficienter
Fiezer
sufficienter
Gorski
sufficienter
Zawadzki
sufficienter
Jellinek

Conclusum:
Adprobatur per votum
unanimem
Fiezer
Not. dec.

Secundum rigorosum
historicum
subiit die 28 Julii 1911

ex

et sequentia retulit vota

sufficienter
[illegible]
sufficienter
Estreicher
sufficienter
Jellinek
sufficienter
Swróbkowski

Conclusum:
Adprobatur unanimiter
Swróbkowski

Tertium rigorosum
politicum
subiit die 7 Decembris 1911

ex

et sequentia retulit vota

Sufficienter
Czerny
sufficienter
[illegible]
sufficienter
Krzymuski
Sufficienter
Fiezer
sufficienter
Estreicher

Conclusum:
Adprobatur unani-
miter
Estreicher

Adnotationes

Die 9 Decembris 1911 doctor
iuris renuntiatus est.
9/XII 1911.
Estreicher

Nrus 168.	Primum rigorosum	Secundum rigorosum	Tertium rigorosum	Adnotationes
Juris canditatus Henricum Gustavum Lichtenstein oriundus Bolechów in Galicia qui teste absolutorio de dato Cracoviae die 10 Septembris 1892. № 109. studia iuridico politica in c. r. Univers. Cracoviensi ab initio sem. hib. anni schol. 1888/9 usque ad finem sem. aestivi anni schol. 1891/2. rite absolvit, ad consequendum gradum doctoris in iure	politicum subiit die 4 Junii 1908. ex et sequentia retulit vota insufficienter [signature] sufficienter [signature] sufficienter [signature] sufficienter Zoll in. Conclusum: Adprobatur per vota ~~unanimia~~ maiora (corr. Zoll) Zoll N. A. Sec.	iudiciale subiit die 26. Octobris 1909. ex et sequentia retulit vota sufficienter [signature] sufficienter [signature] sufficienter Jawor sufficienter [signature] sufficienter [signature] Conclusum Adprobatur per vota unanimia [signature]	historicum subiit die 29 Julii 1910. ex et sequentia retulit vota insufficienter [signature] sufficienter Estreicher sufficienter [signature] sufficienter Jawor sufficienter [signature] Conclusum Adprobatur per vota maiora [signature]	d. 29 lipca 1910 Die 29 Julii 1910 doctor iuris renuntiatus est [signature]

Nrus 169.	Primum rigorosum	Secundum rigorosum	Tertium rigorosum	Adnotationes
Juris canditatus	subiit die 9 Junii 1908. indiciale	subiit die	subiit die	
Joannes Palmi	ex	ex	ex	
oriundus Krzeczów in Galicia	et sequentia retulit vota	et sequentia retulit vota	et sequentia retulit vota	
qui teste absolutorio de dato Cracoviae die 2 Aprilis 1908. Nr. 71.	insufficienter Krzymuski			
studia iuridico politica in c.r. Universit. Cracoviensi ab initio sem. hib. anni schol. 1903/4 usque ad finem sem. aestivi anni schol. 1906/7	insufficienter Ficzek			
rite absolvit, ad consequendum gradum doctoris in iure	insufficienter Wróblewski			
	insufficienter Falk iun.			
	Conclusum: Reprobatur in tres mensa Falk h.t. dec.			

Nrus 170

Juris canditatus

Selig Schudmak

oriundus Cracovia

qui teste absolutorio de dato Cracoviae die 18 Maii 1908. Nr 98.

studia iuridico politica in c.r. Univers. Cracoviensi ab ab initio sem. hib. anni schol. 1903/4 usque ad finem sem. aestivi anni schol. 1906/7

rite absolvit, ad consequendum gradum doctoris in iure

Primum rigorosum iudiciale

subiit die 16 Junii 1908.

ex

et sequentia retulit vota

valde bene Krzymuski

valde bene Fierow

valde bene Zawod

valde bene Strobling

valde bene Zallini

Adprobatur per vota unanimia cum calculo valde bene per vota unanimia

Zall h.t. Decanus

Secundum rigorosum politicum

subiit die 30 Martii 1909.

ex

et sequentia retulit vota

valde bene Czerkawski

sufficienter Rostworowski

valde bene Krzymuski

sufficienter Zallini

valde bene Zawod

Conclusum: Adprobatur per vota unanimia cum calculo „valde bene" per vota maiora

Zawod h.t. Decanus

Tertium rigorosum historicum

subiit die 3 Junii 1909.

ex

et sequentia retulit vota

sufficienter Ulanowski

valde bene Strobling

valde bene Estreicher

valde bene Zallini

valde bene Zawod

Conclusum Adprobatur per vota unanimia cum calculo valde bene per vota maiora.

Zawod h.t. Decanus

Adnotationes

Die 4 Junii 1909 Doctor iures renuntiatus est.

Zawod h.t. Decanus

Nrus 171.

Juris canditatus

Sigismundus Joannes Henricus Regiec

oriundus Cracovia

qui teste absolutorio de dato Cracoviae die 8 Januarii 1908 № 51.

studia iuridico politica in c.r. Univers. Cracoviensi ab initio sem. hib. anni schol. 1903/4 usque ad finem sem. aestivi anni schol. 1906/7

rite absolvit, ad consequendum gradum doctoris in iure

Primum rigorosum iudiciale

subiit die 20 Junii 1908.

ex

et sequentia retulit vota

sufficienter Krzymuski

sufficienter Fierz

sufficienter Wróblewski

sufficienter Zelliński

Conclusum: Adprobatur per vota unanimia

Zell
h. t. dec.

Secundum rigorosum Politicum

subiit die 11 Maii 1909.

ex

et sequentia retulit vota

insufficienter Czerkawski

sufficienter Rostworowski

sufficienter Krzymuski

sufficienter Jaworski

sufficienter Zelliński

Conclusum: Adprobatur per vota maiora

Jaworski
h. t. decanus

Tertium rigorosum historicum

subiit die 28 Julii 1909.

ex

et sequentia retulit vota

insufficienter Ulanowski

sufficienter Wróblewski

sufficienter Estreicher

sufficienter Czerkawski

sufficienter Jaworski

Conclusum: Adprobatur per vota maiora.

Jaworski
h. t. decanus

Adnotationes

Die 28 Julii 1909 doctor iures renuntiatus est.

Jaworski
h. t. decanus

Nrus 172.

Juris canditatus

Josephus Leo Schützer

oriundus Tarnów in Galicia

qui teste absolutorio de dato Cracoviae die 6 Maii 1908 № 95.

studia iuridico politica in ex. Univers. Leopoliensi et Cracoviensi ab initio sem. hib. 1903/4 usque ad finem sem. aestivi 1906/7

rite absolvit, ad consequendum gradum doctoris in iure

Primum rigorosum iudiciale

subiit die 23 Junii 1908.

ex

et sequentia retulit vota

sufficienter Krzymuski

sufficienter Fierich

sufficienter Swróblewski

valde bene Lewicki

sufficienter Zoll iur.

Conclusum: Adprobatur per vota unanimia Zoll hist. Rec.

Secundum rigorosum politicum

subiit die 29 Novembris 1909.

ex

et sequentia retulit vota

sufficienter Rostworowski

sufficienter Crenkow

sufficienter Swróblewski

sufficienter Fierich

Conclusum Adprobatur per vota unanimia

Crenkow

Tertium rigorosum historicum

subiit die 7 Januarii 1910

ex

et sequentia retulit vota

sufficienter Ulanowski

sufficienter Swróblewski

sufficienter Estreicher

sufficienter Krzymuski

sufficienter Crenkow

Conclusum Adprobatur per vota unanimia

Crenkow

Adnotationes

Die 7 Januarii 1910 doctor iuris renuntiatus est

Crenkow

Nrus 173.

Juris canditatus

Guillelmum Sigismundum Ursel

oriundus Rochnia in Galicia

qui teste absolutorio de dato Cracoviae die 6 Aprilis 1908. N. 76.

studia iuridico politica in c.r. Univers Cracoviensi ab initio sem. hib. anni schol 1903/4 usque ad finem sem. hib. anni schol. 1907/8.

rite absolvit, ad consequendum gradum doctoris in iure

Primum rigorosum

subiit die 26 Junii 1908 iudiciale

ex

et sequentia retulit vota

sufficienter Krzymuski

sufficienter Stróblewski

sufficienter Fiory

sufficienter Fallmin

Conclusum: Adprobatur per vatum unanimum Fallmin. Sec.

Secundum rigorosum

subiit die

ex

et sequentia retulit vota

Tertium rigorosum

subiit die

ex

et sequentia retulit vota

Adnotationes

Nrus 174.

Juris canditatus

Joannes Michejda

oriundus Cieszyn in Silesia

qui teste absolutorio de dato Cracoviae die 28 Novembris 1907. Nr. 49.

studia iuridico politica in c.r. Universit. Vindobonensi et Cracoviensi ab initio sem. hib. anni schol. 1902/3 usque ad finem sem. aestivi anni schol. 1906/7.

rite absolvit, ad consequendum gradum doctoris in iure

Primum rigorosum

subiit die 30 Junii 1908. indiciale

ex

et sequentia retulit vota

insufficienter Krzymuski

sufficienter Fierosz

sufficienter Zawadzki

sufficienter Stróblewski

sufficienter Jollmin

Conclusum: Adprobatur per vota maiora Jellmin h.t. dec.

Secundum rigorosum

subiit die 28 Junii 1909. politicum

ex

et sequentia retulit vota

sufficienter Krzymuski

sufficienter Czerkawski

sufficienter Zawadzki

Conclusum Adprobatur per vota unanime

Zawadzki h.t. decanus

Tertium rigorosum

subiit die 18 Decembris 1909. historicum

ex

et sequentia retulit vota

sufficienter Ulanowski

insufficienter Estreicher

sufficienter Stróblewski

sufficienter Bartoszewicz

sufficienter Czerkawski

Conclusum Adprobatur per vota maiora Czerkawski

Adnotationes

Die 18. Decembris 1909 Doctor iuris renuntiatus est

Czerkawski

Nrus 175

Juris canditatus

Ladislaus Deiches

oriundus Cracovia

qui teste absolutorio de dato Cracoviae die 30 Maii 1908 Nr. 101.

studia iuridico politica in c.r. Univers. Cracoviensi ab initio sem. hib. anni schol. 1903/4 usque ad finem sem. aestivi anni schol. 1906/7

rite absolvit, ad consequendum gradum doctoris in iure

Primum rigorosum iudiciale subiit die 14 Julii 1908.

ex

et sequentia retulit vota

sufficienter Krzymuski

sufficienter Fiszer

sufficienter Stróblewski

sufficienter Zallinski

Conclusum: Adprobatur per vota unanimia

Zall
Intr. dec.

Secundum rigorosum politicum subiit die 7 Julii 1909.

ex

et sequentia retulit vota

sufficienter Czerkawski

sufficienter Rostworowski

sufficienter Krzymuski

sufficienter Zawodzki

Conclusum: Adprobatur per vota unanimia.

Zawodzki
h.t. decanus

Tertium rigorosum historicum subiit die 19 Martii 1910.

ex

et sequentia retulit vota

sufficienter Estreicher

sufficienter Stróblewski

sufficienter Brzeziński

sufficienter Rostworowski

sufficienter Czerkawski

Conclusum Adprobatur per vota unanimia

Czerkawski

Adnotationes

Die 19 Martii 1910 doctor iuris renuntiatus est

Czerkawski

Reskr. Min. z 20/III. 1906. Nr. 9412.

Nrus 176

Juris canditatus

Eduardus Robertus ~~Adamus~~ Edmundus Taylor

oriundus Kielce in Regno Poloniae

qui teste absolutorio de dato Cracoviae die 6 Aprilis 1908 Nr. 77. phil. per 3 Sem. et studia iuridico politica in c. r. Univers. Cracoviensi ab initio sem. aestivi anni schol. 1904/5 usque ad finem sem. hib. anni schol. 1907/8.

rite absolvit, ad consequendum gradum doctoris in iure

Primum rigorosum iudiciale

subiit die 16 Julii 1908

ex

et sequentia retulit vota

Sufficienter Krzymuski

Sufficienter Fierich

sufficienter Strróblewski

Sufficienter Zawoski

sufficienter Jellinek

Conclusum: Approbatur per vota unanimia July h. t. dec.

Secundum rigorosum Politicum

subiit die 4 Februarii 1909

ex

et sequentia retulit vota

valde bene Czerkawski

valde bene Rs. Arrowski

valde bene Krzymuski

valde bene Zawoski

Conclusum: Approbatur per vota unanimia cum calculo valde bene per vota unanimia. Zawoski h. t. dec.

Tertium rigorosum historicum

subiit die 19 Martii 1909.

ex

et sequentia retulit vota

sufficienter Ulanowski

valde bene Strróblewski

sufficienter Estreicher

sufficienter Krzymuski

sufficienter Zawoski

Conclusum: Approbatur per vota unanimia. Zawoski h. t. decanus

Adnotationes

Die 22 martii 1909. doctor iuris renuntiatus est. Zawoski h. t. decanus

Nrus 177

Juris canditatus

Vitoldus Marianus Judkiewicz

oriundus Cracovia

qui teste absolutorio de dato Cracoviae die 12 Octobris 1907. Nr. 28.

studia iuridico politica in c.r. Univers. Cracoviensi ab initio sem. hib. anni schol. 1902/3 usque ad finem sem. aestivi anni schol. 1906/7

rite absolvit, ad consequendum gradum doctoris in iure

Primum rigorosum

subiit die historicum 18 Juli 1908.

ex

et sequentia retulit vota

insufficienter Ulanowski

sufficienter Gwróbkowski

sufficienter Estreicher

sufficienter Krzymuski

sufficienter Jelli m.

Conclusum: Adprobatur per votum maiorum Jelli h.t.d.c.

Secundum rigorosum

subiit die iudiciale 28 Julii 1914.

ex

et sequentia retulit vota

sufficienter Krzymuski

sufficienter Rosenbeck

sufficienter Gomm

sufficienter Jelli m.

sufficienter Kutscha

Conclusum: Adprobatur per vota unanimia Kutscha

Tertium rigorosum

subiit die

ex

et sequentia retulit vota

Adnotationes

R. Min. z 6/III 1908. № 8097

Nrus 178.

Juris canditatus

Victor Blumenfeld

oriundus Leopoli

qui teste absolutorio de dato Cracoviae die 21 Aprilis 1908. № 85 (phil. pa 2 sem. et studia iuridico politica in c.r. Univers. Cracoviensi ab initio sem. hib. anni schol. 1903/4 usque ad finem sem. hib. anni schol. 1907/8 rite absolvit, ad consequendum gradum doctoris in iure

Primum rigorosum iudiciale subiit die 21 Julii 1908.

ex

et sequentia retulit vota

sufficienter Krzyżanowski

valde bene Fierich

sufficienter Zulli inn.

valde bene Strzóblewski

Conclusum: Adprobatur per vota unanimia.

Secundum rigorosum politicum subiit die 2 Martii 1909.

ex

et sequentia retulit vota

valde bene Gurkowski

valde bene Rostworowski

valde bene Estreicher

valde bene Krzyżanowski

valde bene Jaworski

Conclusum: Adprobatur per vota unanimia cum calculo „valde bene" per vota unanimia.

Jaworski h.t. decanus

Tertium rigorosum historicum subiit die 16 Junii 1909.

ex

et sequentia retulit vota

sufficienter Ulanowski

valde bene Strzóblewski

valde bene Estreicher

valde bene Zulli inn.

valde bene Jaworski

Conclusum: Adprobatur per vota unanimia cum calculo valde bene per vota maiora.

Jaworski h.t. decanus

Adnotationes

Die 17 Junii 1909 Doctor iuris renuntiatus est

Jaworski h.t. decanus

Nrus 179

Juris canditatus

Josephus Chojnacki

oriundus Cracovia

qui teste absolutorio de dato Cracoviae die 10 Junii 1908. № 105

studia iuridico politica in c.r. Univers. Cracoviensi ab initio sem. hib. anni schol. 1903/4 usque ad finem sem aestivi anni schol. 1906/7

rite absolvit, ad consequendum gradum doctoris in iure

Primum rigorosum iudiciale

subiit die 22 Julii 1908.

ex

et sequentia retulit vota

sufficienter Krzymuski

sufficienter Ficzon

sufficienter Wróblewski

sufficienter Zeller

sufficienter Jaworski

Conclusum: Adprobatur per vota unanimia

Zell h.t. decanus

Secundum rigorosum Politicum

subiit die 3 Aprilis 1909

ex

et sequentia retulit vota

sufficienter Czerkas

sufficienter Rostworowski

sufficienter Zoll

sufficienter Jaworski

Conclusum Adprobatur per vota unanimia

Jaworski h.t. decanus

Tertium rigorosum historicum

subiit die 19. Maii 1909.

ex

et sequentia retulit vota

sufficienter Ulanowski

insufficienter Wróblewski

sufficienter Estreicher

sufficienter Czerkas

sufficienter Jaworski

Conclusum: Adprobatur per vota unanimia.

Jaworski h.t. decanus

Adnotationes

Die 19 Maii 1909 doctor iuris renuntiatus est.

Jaworski h.t. decanus

Nrus 180

Juris canditatus

Antonius Schächter

oriundus Cracovia

qui teste absolutorio de dato Cracoviae die 18 Februarii 1908. Nr. 63.

studia iuridico politica in c.r. Universit. Cracoviensi ab initio sem. hib. anni schol. 1903/4 usque ad finem sem. aestivi anni schol. 1906/7

rite absolvit, ad consequendum gradum doctoris in iure

Primum rigorosum

subiit die 22 Julii 1908 indiciale

ex

et sequentia retulit vota:

sufficienter Krzymowski

sufficienter Fierza

sufficienter Wróblewski

valde bene Zelle iun.

Conclusum: Approbatur per vota unanimia Zell h.t. decan.

Secundum rigorosum

subiit die 4 Maii 1909 politicum

ex

et sequentia retulit vota

valde bene Trenkmann

sufficienter Rostworowski

valde bene Krzymowski

valde bene Estreicher

valde bene Jaworski

Conclusum: Approbatur per vota unanimia cum calculo „valde bene" per vota maior.

Jaworski h.t. decanus

Tertium rigorosum

subiit die 30 Junii 1909 historicum

ex

et sequentia retulit vota

sufficienter Ulanowski

valde bene Wróblewski

sufficienter Estreicher

sufficienter Junczii

sufficienter Jaworski

Conclusum: Approbatur per vota unanimia.

Jaworski h.t. decanus

Adnotationes

Die 1 Julii 1909 Doctor iuris renuntiatus est.

Jaworski h.t. decanus

Nrus 181

Juris canditatus

Joachim Kolber

oriundus neo Targ in Galicia

qui teste absolutorio de dato Cracoviae die 1 Septembris 1907. Nr. 156.

studia iuridico politica in c.r. Univers. Cracoviensi ab initio sem. hib. anni schol. 1902/3 usque ad finem sem. aestivi anni schol. 1906/7.

rite absolvit, ad consequendum gradum doctoris in iure

Primum rigorosum iudiciale

subiit die 23 Julii 1908.

ex

et sequentia retulit vota

sufficienter [signature]

sufficienter [signature]

sufficienter [signature]

sufficienter [signature]

Conclusum: Approbatur per vota unanimia [signature] h.t. dec.

Secundum rigorosum politicum

subiit die 17 Julii 1909.

ex

et sequentia retulit vota

sufficienter [signature]

sufficienter [signature]

sufficienter [signature]

sufficienter [signature]

Conclusum: Approbatur per vota unanimia [signature] h.t. decanus

Tertium rigorosum historicum

subiit die 1 Octobris 1909.

ex

et sequentia retulit vota

sufficienter [signature]

sufficienter [signature]

sufficienter [signature]

sufficienter [signature]

sufficienter [signature]

Approbatur per vota unanimia [signature]

Adnotationes

Die 2. Octobris 1909 Doctor iuris renuntiatus est [signature] h.t. decanus

R. M. z 18/III 1908. № 2709.

Nrus 182

Juris canditatus Adalbertus Equitem de Wroémirowa-Prus Biesiadecki oriundus Leopoli

qui teste absolutorio de dato Cracoviae die 17 Julii 1908. № 94.

studia iuridico politica in c.r. Univers. Vindobonensi et Cracoviensi ab initio sem. hib. anni schol 1902/3 usque ad finem sem. aestivi anni schol 1907/8.

rite absolvit, ad consequendum gradum doctoris in iure

Primum rigorosum politicum subiit die 24 Julii 1908.

ex

et sequentia retulit vota

sufficienter [signature]

sufficienter [signature]

sufficienter [signature]

sufficienter [signature]

Conclusum: Adprobatur per vota unanimia. [signature] h.t. dec.

Secundum rigorosum iudiciale subiit die 6 Novembris 1909.

ex

et sequentia retulit vota

sufficienter [signature]

sufficienter [signature]

sufficienter [signature]

sufficienter [signature]

sufficienter [signature]

Conclusum Adprobatur per vota unanimia [signature]

Tertium rigorosum historicum subiit die 18 Februarii 1911

ex

et sequentia retulit vota

sufficienter [signature]

sufficienter [signature]

sufficienter [signature]

sufficienter [signature]

Conclusum: Adprobatur unanimiter [signature]

Adnotationes

Die 22. mensis Martii 1911 Doctor iuris renuntiatus est 22. III. 1911 [signature] h. t. Decanus

Nrus 183

Juris canditatus

Ladislaus Romanus Josephus Meynarski

oriundus Mościska in Galicia

qui teste absolutorio

de dato Cracoviae die 31 Julii 1907. № 146.

studia iuridico politica in c. r. Univers. Cracoviensi ab initio sem. hib. anni schol 1903/4 usque ad finem sem. aestivi anni schol 1906/7

rite absolvit, ad consequendum gradum doctoris in iure

Primum rigorosum

iudiciale

subiit die 28 Julii 1908

ex

et sequentia retulit vota

sufficienter Krzymuski

sufficienter Fierz

sufficienter Wróblewski

sufficienter Jaworski

sufficienter Zell [illegible]

Conclusum: Adprobatur per vota unanimia

Zell

h. t. dec.

Secundum rigorosum

politicum

subiit die 28 Julii 1909.

ex

et sequentia retulit vota

sufficienter Czerkawski

sufficienter Rostworowski

sufficienter Krzymuski

sufficienter Jaworski

Conclusum: Adprobatur per vota unanimia

Jaworski

h. t. dec.

Tertium rigorosum

historicum

subiit die 28 Julii 1910.

ex

et sequentia retulit vota

insufficienter Ulanski

sufficienter Estreicher

sufficienter Wróblewski

sufficienter Krzymuski

sufficienter Czerkawski

Conclusum Adprobatur per vota maiora

Czerkawski

Adnotationes

Die 29 Julii 1910 Doctor iuris renuntiatus est

Czerkawski

Nrus 184

Juris canditatus

Salomon, Zalmen Goldberg

oriundus Tarnów in Galicia

qui teste absolutorio de dato Cracoviae die 6 Julii 1908. Nr. 112

studia iuridico politica in c.r. Univers. Cracoviensi ab initio sem. hib. anni schol. 1903/4 usque ad finem sem. aestivi anni schol. 1906/7

rite absolvit, ad consequendum gradum doctoris in iure

Primum rigorosum

subiit die 28 Julii 1908. iudiciale

ex

et sequentia retulit vota

sufficienter Krzyżanowski

sufficienter Fierz

insufficienter Stróblewski

sufficienter Jullius

Conclusum: Adprobatur per votum maiorem

Jull
N.t. dec.

Secundum rigorosum

subiit die 17 Decembris 1913 historicum

ex

et sequentia retulit vota

insufficienter [illegible]

sufficienter Stróblewski

sufficienter Estreicher

sufficienter Katecha

Conclusum: Adprobatur per vota maiora

Katecha

Tertium rigorosum

subiit die 23 Aprilis 1914 politicum

ex

et sequentia retulit vota

sufficienter Rotwan

insufficienter Krzyżanowski

insufficienter Estreicher

sufficienter Stróblewski

sufficienter Katecha

Conclusum: Adprobatur per vota strictissime maiora

Katecha

Adnotationes

Die 23 mensis Aprilis Doctor iuris renuntiatus est

Decanus
Katecha

Nrus 185

Juris canditatus

Joannes Franciscus Nicolaus Płużyński

oriundus Cracovia

qui teste absolutorio de dato Cracoviae die 31 Julii 1907 Nr 143.

studia iuridico politica in c.r. Univers. Cracoviensi ab initio sem. hib. anni schol. 1903/4 usque ad finem sem. aestivi anni schol. 1906/7

rite absolvit, ad consequendum gradum doctoris in iure

Primum rigorosum

iudiciale

subiit die 29 Julii 1908

ex

et sequentia retulit vota

insufficienter Krzymuski

sufficienter Fierich

insufficienter Wróblewski

insufficienter Jull ins.

Conclusum: ~~Rtlpu~~ Reprobatur in tres menses.

Jull Int. dec.

Iterata vice subiit die 5 Decembris 1908 et sequentia retulit vota.

sufficienter Krzymuski

sufficienter Fierich

sufficienter Wróblewski

insufficienter Zawirski

Conclusum: Approbatur per vota maiora.

Zawirski Decanus

Secundum rigorosum

politicum.

subiit die 18 Aprilis 1913.

ex

et sequentia retulit vota

insufficienter [illegible]

insufficienter [illegible]

Conclusum Reprobatur in tres menses [illegible]

Tertium rigorosum

subiit die

ex

et sequentia retulit vota

Adnotationes

Nrus 186

Juris canditatus

Victor Peiper

oriundus Podgórze in Galicia

qui teste absolutorio de dato Cracoviae die 31 Julii 1907 N. 150.

studia iuridico politica in c. r. Univers. Cracoviensi ab initio sem. hib. anni schol. 1903/4 usque ad finem sem. aestivi anni schol. 1906/7

rite absolvit, ad consequendum gradum doctoris in iure

Primum rigorosum

subiit die 29 Julii 1908.

ex

et sequentia retulit vota

Sufficienter
Czerkawski

valde bene
Rostworowski

valde bene
Fiedler

valde bene
Krzymowski

valde bene
Fall iun.

Conclusum:
Adprobatur per vota unanimia cum calculo valde bene per vota maiora.
Fall
not. dec.

Secundum rigorosum

subiit die 18 Aprilis 1910

ex

et sequentia retulit vota

Sufficienter
Krzymowski

sufficienter
Fiedler

sufficienter
Schröbler

sufficienter
Fall iun.

sufficienter
Czerkawski

Conclusum
Adprobatur per vota unanimia
Czerkawski

Tertium rigorosum

subiit die 10 Junii 1912

ex

et sequentia retulit vota

sufficienter
Brzeziński

insufficienter
Schröbler

sufficienter
Estreich

Conclusum:
Adprobatur per vota maiora
Estreich

Adnotationes

Die 11 Junii 1912 doctor iuris renuntiatus est.
11/6 1912.
Estreicher

Nrus 187

Juris canditatus

Thaddaeus Marianus Ignatius Abłamowicz

oriundus Nowa Wieś Narodowa in Magno Ducatu Cracoviensi

qui teste absolutorio

de dato Cracoviae die 10 Septembris 1907 № 159.

studia iuridico politica in c.r. Univers. Cracoviensi ab initio sem. hib. anni schol. 1902/3 usque ad finem sem. aestivi anni schol. 1905/6.

rite absolvit, ad consequendum gradum doctoris in iure

Primum rigorosum	Secundum rigorosum
subiit die indiciale 29 Julii 1908.	subiit die
ex	ex
et sequentia retulit vota	et sequentia retulit vota
sufficienter Krzymuski insufficienter Wróblewski sufficienter Zawadzki sufficienter Fedrzycki sufficienter Fullmann Conclusum: Approbatur per vota maiora Fuss Tut. Dei.	

Tertium rigorosum	Adnotationes
subiit die	
ex	
et sequentia retulit vota	

Nrus 188.

Juris canditatus

Alexander Cornelius Dobrowolski

oriundus Tarnów in Galicia

qui teste absolutorio de dato Cracoviae die 31 Julii 1907. № 122

studia iuridico politica in c. Univers. Cracoviensi ab initio sem. hib. anni schol. 1903/4 usque ad finem sem. aestivi anni schol. 1906/7

rite absolvit, ad consequendum gradum doctoris in iure

Primum rigorosum

subiit die iudiciale 29 Julii 1908.

ex

et sequentia retulit vota

insufficienter Krzymuski

sufficienter Wróblewski

sufficienter Zawodzki

sufficienter Fierzin

sufficienter Julian

Conclusum: Approbatur per vota maiora Jell h. t. Dei.

Secundum rigorosum

subiit die politicum 17 Julii 1909.

ex

et sequentia retulit vota

sufficienter Czerkawski

sufficienter Rostworowski

sufficienter Julian

sufficienter Zawodzki

Conclusum: Approbatur per vota unanimia. Zawodzki h. t. Dei

Tertium rigorosum

subiit die historicum 30 Julii 1913.

ex

et sequentia retulit vota

insufficienter Ulanowski

insufficienter Estreicher

insufficienter Rostworowski

insufficienter Gwiżdżewski

insufficienter Kutrzeba

Conclusum

Reprobatur ei tres menses Rostworowski

Iterata vice subiit die 29 Novembris 1913 et sequentia retulit vota

insufficienter Ulanowski

sufficienter Estreicher

sufficienter Gwiżdżewski

sufficienter Krzymuski

sufficienter Kutrzeba

Approbatur per vota maiora Kutrzeba

Adnotationes

Die 12 mensis Maii doctor iuris renuntiatus est

Kutrzeba

R. Min. z 10/7 1905. L. 298.

Nrus 189	Primum rigorosum	Secundum rigorosum
Juris canditatus Zenon Antonius Anatol Barbacki oriundus Neo Sandecia in Galicia qui teste absolutorio de dato Cracoviae die 11 Junii 1908. № 107. per 2 Sem. phil. Fac. et studia iuridico politica in c.r. Univers. Cracoviensi ab initio sem. aestivi anni schol 1903/4 usque ad finem sem. aestivi anni schol 1906/7. rite absolvit, ad consequendum gradum doctoris in iure	iudiciale subiit die 30 Julii 1908. ex et sequentia retulit vota sufficienter Krzymowski sufficienter Fedrow sufficienter Gorski sufficienter Jaworski sufficienter Fullmi Conclusum: Adprobatur per vota unanimia Full Ut. dei.	historicum subiit die 2 Augusti 1919. ex et sequentia retulit vota sufficienter Ulanski sufficienter Gwiżdżyński sufficienter Estreicher Conclusum: adprobatur per vota unanimia Estreicher

Tertium rigorosum	Adnotationes
politicum subiit die 15 Decembris 1919. ex et sequentia retulit vota sufficienter Brzozowski insufficienter Krzyżanowski sufficienter Szumaniecki Conclusum: Adprobatur per vota maior Jaworski	die 15 Decembris 1919 doctor iuris renuntiatus est. 15/XII 1919 Jaworski

Nrus 190

Juris canditatus

Zdzislaus Leo Olszewski

oriundus Sietnica in Galicia

qui teste absolutorio de dato Cracoviae die 25 Octobris 1907. № 36.

studia iuridico politica in c.r. Univers. Cracoviensi ab initio sem. hib. anni schol. 1903/4 usque ad finem sem. aestivi anni schol 1906/7.

rite absolvit, ad consequendum gradum doctoris in iure

Primum rigorosum

subiit die 30 Julii 1908. indiciale

ex

et sequentia retulit vota

sufficienter Krzymuski

sufficienter Fierz

sufficienter Gorski

sufficienter Fell [illegible]

Conclusum: Approbatur per votum unanimiter Fell h. A. Dr.

Secundum rigorosum

subiit die

ex

et sequentia retulit vota

Tertium rigorosum

subiit die

ex

et sequentia retulit vota

Adnotationes

Nrus 191.

Juris canditatus

Alfredus Thaddaeus Stanislaus Wysocki

oriundus Leńcze górne in Galicia

qui teste absolutorio

de dato Cracoviae die 18 Septembris 1895. Nr. 36.

studia iuridico politica in c.r. Univers. Cracoviensi ab initio sem. hib. anni schol. 1891/2 usque ad finem sem. aestivi anni schol. 1894/5.

rite absolvit, ad consequendum gradum doctoris in iure

Primum rigorosum

subiit die iudiciale 30 Julii 1908.

ex

et sequentia retulit vota

valde bene [signature]

sufficienter [signature]

sufficienter [signature]

~~suffi~~ valde bene [signature]

Conclusum: Adprobatur per vota unanimia [signature]

Secundum rigorosum

subiit die politicum 21 Julii 1913.

ex

et sequentia retulit vota

valde bene [signature]

valde bene [signature]

valde bene Estreicher

Conclusum: Adprobatur per vota unanimia cum clausula r. [illegible] per vota unanimia [signature]

Tertium rigorosum

subiit die historicum 27 Julii 1917.

ex

et sequentia retulit vota

sufficienter [signature]

valde bene [signature]

sufficienter Estreicher

sufficienter [signature]

Conclusum: Adprobatur per vota unanimia [signature]

Adnotationes

Die 27 Julii 1917 doctor iuris renuntiatus est.

[signature]
decanus.

R. Min. z 28/7. 1906. № 29339.

Nrus 192	Primum rigorosum	Secundum rigorosum	Tertium rigorosum	Adnotationes
Juris canditatus Schia Fensterblatt oriundus Gorlice in Galicia qui teste absolutorio de dato Cracoviae die 11 Martii 1907. № 71. studia iuridico politica in c. r. Univers. Vindobonensi et Cracoviensi ab initio sem. hib. anni schol. 1900/1 usque ad finem sem. aestivi anni schol. 1905/6 rite absolvit, ad consequendum gradum doctoris in iure	~~subiit die politicum 31 Julii 1908.~~ ex del. Zuey et sequentia retulit vota	subiit die ex et sequentia retulit vota	subiit die ex et sequentia retulit vota	

Nrus 193.

Juris canditatus

Alexander Joannes Spławiński

oriundus

Cracovia

qui teste absolutorio

de dato Cracoviae die 6 Februarii 1908. Nr. 61.

studia iuridico politica in cr. Univers. Cracoviensi ab initio sem. hib. anni schol. 1902/3 usque ad finem sem. hib. anni schol. 1906/7.

rite absolvit, ad consequendum gradum doctoris in iure

Primum rigorosum

iudiciale

subiit die 31 Julii 1908.

ex

et sequentia retulit vota

sufficienter Krzymuski

sufficienter Jaworski

sufficienter Górski

sufficienter Jaworski

sufficienter Jellinek

Conclusum:

Adprobatur per vota unanimia

Jelli h.t. dec.

Secundum rigorosum

politicum

subiit die 11 Maii 1909.

ex

et sequentia retulit vota

sufficienter Czechowski

insufficienter Rostworowski

sufficienter Krzymuski

sufficienter Jaworski

sufficienter Jellinek

Conclusum:

Adprobatur per vota maiora

Jaworski h.t. decanus

Tertium rigorosum

historicum

subiit die 28 Julii 1909

ex

et sequentia retulit vota

sufficienter Ulanowski

sufficienter Gwiżdżewski

sufficienter Estreicher

sufficienter Krzymuski

sufficienter Jaworski

Conclusum:

Adprobatur per vota unanimia

Jaworski h.t. decanus

Adnotationes

Die 28 Julii 1909 Doctor iuris renuntiatus est.

Jaworski h.t. decanus

Nrus 194

Juris canditatus

Leo Steinberg

oriundus Cracovia

qui teste absolutorio de dato Cracoviae die 31 Julii 1908. № 149.

studia iuridico politica in c.r. Univers. Cracoviensi ab initio sem. hib. anni schol. 1904/5 usque ad finem sem. aestivi anni schol. 1907/8.

rite absolvit, ad consequendum gradum doctoris in iure

Primum rigorosum

~~histor.~~ iudiciale

subiit die 1 Octobris 1908.

ex

et sequentia retulit vota

insufficienter Krzymuski

sufficienter Czerkawski

sufficienter Gwróbleński

sufficienter Ulanowski

sufficienter Zelenski

Conclusum: Adprobatur per vota maiora Zelenski h.t. dec.

Secundum rigorosum

politicum

subiit die 18 Maii 1909.

ex

et sequentia retulit vota

insufficienter Czerkawski

sufficienter Rostowski

sufficienter Krzymuski

sufficienter Jaworski

Conclusum: Adprobatur per vota maiora. Jaworski h.t. decanus

Tertium rigorosum

~~subiit die~~ historicum 22 Julii 1909.

ex

et sequentia retulit vota

insufficienter Ulanowski

insufficienter Gwróbleński

sufficienter Estreicher

sufficienter Czerkawski

sufficienter Jaworski

Conclusum: Adprobatur per vota strictissime maiora. Jaworski h.t. decanus

Adnotationes

Die 24 Julii 1909 doctor iuris renuntiatus est. Jaworski h.t. decanus

Nrus 195

Juris canditatus

Isaak Ader

oriundus Pilzno in Galicia

qui teste absolutorio de dato Cracoviae die 31 Julii 1908. N. 125

studia iuridico politica in c.r. Univers. Cracoviensi ab initio sem. hib. anni schol. 1904/5 usque ad finem sem. aestivi anni schol. 1907/8.

rite absolvit, ad consequendum gradum doctoris in iure

Primum rigorosum indiciale

subiit die 2 Octobris 1908.

ex

et sequentia retulit vota

valde bene Krzymuski

valde bene Czerkawski

valde bene Gwróblewski

sufficienter Fall inn.

Conclusum: Approbatur per votum unanimem cum calculo valde bene per votum maiorem.

Fall
h.t. dec.

Secundum rigorosum Politicum

subiit die 1 Maii 1909.

ex

et sequentia retulit vota

sufficienter Czerkawski

sufficienter Rostworowski

sufficienter Fall inn.

sufficienter Krzymuski

sufficienter Jaworski

Conclusum: Approbatur per votum unanimem.

Jaworski
h.t. decanus

Tertium rigorosum historicum

subiit die 14 Junii 1909.

ex

et sequentia retulit vota

insufficienter Ulanowski

sufficienter Gwróblewski

valde bene Estreicher

sufficienter Czerkawski

sufficienter Jaworski

Conclusum Approbatur per votum maiorem

Jaworski
h.t. decanus

Adnotationes

Die 15 Junii 1909 doctor iuris renuntiatus est.

Jaworski
h.t. decanus

Nrus 196.

Juris canditatus

Ludovicus Kosches

oriundus Cracoviae

qui teste absolutorio de dato Cracoviae die 13 Augustii 1908. Nr 169.

studia iuridico politica in c.r. Univers. Cracoviensi ab initio sem. hib. anni schol. 1904/5 usque ad finem sem. aestivi anni schol. 1907/8.

rite absolvit, ad consequendum gradum doctoris in iure

Primum rigorosum

subiit die historicum 2 Octobris 1908

ex

et sequentia retulit vota

sufficienter Ulanowski

sufficienter Gwróbkiewicz

sufficienter H. Zatwoka

sufficienter Krzymuski

sufficienter Zollmann.

Conclusum: Adprobatur per vota unanimia Zoll h.t.p.dec.

Secundum rigorosum

subiit die iudiciale 27 Martii 1909.

ex

et sequentia retulit vota

sufficienter Fiszer

sufficienter Zollmann

sufficienter Krzymuski

insufficienter Gwróbkiewicz

sufficienter Jaworski

Conclusum: Adprobatur per vota maiora. Jaworski h.t. decanus

Tertium rigorosum

subiit die politicum 1 Julii 1910.

ex

et sequentia retulit vota

sufficienter Ostrowski

sufficienter Gwróbkiewicz

sufficienter Crenkowski

sufficienter Estreicher

Conclusum Adprobatur per vota unanimia Crenkowski

Adnotationes

Die 2. Julii 1910 Doctor iuris renuntiatus est Crenkowski

Nrus 197

Juris canditatus

Eduardus Thaddaeus Labuda

oriundus Limanowa in Galicia

qui teste absolutorio de dato Cracoviae die 31. Julii 1908. № 119.

studia iuridico politica in c.r. Universit. Cracoviensi ab initio sem. hib. anni schol. 1904/5 usque ad finem sem. aestivi anni schol. 1907/8.

rite absolvit, ad consequendum gradum doctoris in iure

Primum rigorosum

subiit die 3 Octobris 1908. indiciale

ex

et sequentia retulit vota

sufficienter Krzymuski

valde bene Świróblewski

valde bene Czechowicz

valde bene Zull iun.

Conclusum: Adprobatur per votum unanimum cum calculo valde bene per votum maiorum.

Zull iun.
h.t. praedecanus

Secundum rigorosum

subiit die 25 Februarii 1909 Politicum

ex

et sequentia retulit vota

valde bene Czechowicz

valde bene Krzymuski

valde bene Rostworowski

valde bene Zull iun.

valde bene Zawoński

Conclusum: Adprobatur per vota unanimia cum calculo „valde bene" per vota unanimia.

Zawoński
h.t. decanus

Tertium rigorosum

subiit die 26/3. 1909. historicum

ex

et sequentia retulit vota

sufficienter Ulanowski

sufficienter Świróblewski

sufficienter Estreicher

sufficienter Zull iun.

sufficienter Zawoński

Conclusum: Adprobatur per vota unanimia.

Zawoński
h.t. decanus

Adnotationes

Die 27 Martii 1909 doctor iuris renuntiatus est.

Zawoński
h.t. decanus

Nrus 198.

Juris canditatus Hieronymmus Carolus Boromeus Joannes Żralski

oriundus Wiśniowa

qui teste absolutorio de dato Cracoviae die 31 Julii 1908 № 156.

studia iuridico politica in c.r. Universit. Cracoviensi ab initio sem. hib. anni schol 1904/5 usque ad finem sem aestivi anni schol. 1907/8.

rite absolvit, ad consequendum gradum doctoris in iure

Primum rigorosum

subiit die 5 Octobris 1908 iudiciale

ex

et sequentia retulit vota

insufficienter Krzyżanowski

insufficienter Stróblewski

insufficienter Czerkawski

insufficienter Jelli m.

Reprobatur in tres menses. Jelli h.t. pd.

Secundum rigorosum

subiit die

ex

et sequentia retulit vota

Tertium rigorosum

subiit die

ex

et sequentia retulit vota

Adnotationes

Nrus 199

Juris canditatus

Alfredus Brummer

oriundus Cracovia

qui teste absolutorio de dato Cracoviae die 31 Julii 1908. Nr 130.

studia iuridico politica in c.r. Univers. Cracoviensi ab initio sem. hib. anni schol. 1904/5 usque ad finem sem. aest. anni schol. 1907/8.

rite absolvit, ad consequendum gradum doctoris in iure

Primum rigorosum iudiciale

subiit die 6 Octobris 1908

ex

et sequentia retulit vota

valde bene Fierz

valde bene Gwróblewski

valde bene Krzymowski

valde bene Jellinek

Conclusum:

Valde Adprobatur per votum unanimia cum calculo valde bene per votum unanimum

Jall
h.t. dec.

Secundum rigorosum politicum

subiit die 18 Februarii 1909.

ex

et sequentia retulit vota

sufficienter [illegible]

valde bene [illegible]

valde bene Krzymowski

valde bene Jellinek

valde bene Zawoski

Conclusum:

Adprobatur per vota unanimia cum calculo „valde bene" per vota maiora.

Zawoski
h.t. decanus

Tertium rigorosum historicum

subiit die 23 Martii 1909.

ex

et sequentia retulit vota

sufficienter Ulanowski

valde bene Gwróblewski

valde bene Estreicher

valde bene [illegible]

valde bene Zawoski

Conclusum:

Adprobatur per vota unanimia cum calculo „valde bene" per vota maiora.

Zawoski
h.t. decanus

Adnotationes

Die 24 Martii 1909. doctor iuris renuntiatus est.

Zawoski
h.t. decanus

Nrus 200.

Juris canditatus

Martius Zenon Korotkiewicz

oriundus Cracoviae

qui teste absolutorio de dato Cracoviae die 31 Julii 1908. Nr 138.

studia iuridico politica in cr. Univers. Cracoviensi ad initio sem. hib. anni schol. 1904/5 usque ad finem sem. aestivi anni schol. 1907/8.

rite absolvit, ad consequendum gradum doctoris in iure

Primum rigorosum iudiciale

subiit die 6 Octobris 1908

ex

et sequentia retulit vota

valde bene Krzymuski

valde bene Fierz

valde bene Swróblewski

valde bene Zell ...

Conclusum: Adprobatur per vota unanimia cum calculo valde bene per vota unanimia.

Zell h.t. p.d.

Secundum rigorosum politicum

subiit die 18 Martii 1909.

ex

et sequentia retulit vota

valde bene Krasiński

valde bene Rostworowski

valde bene Swróblewski

valde bene Zawond

Conclusum: Adprobatur per vota unanimia cum calculo „valde bene" per vota unanimia.

Zawond h.t. decanus

Tertium rigorosum historicum

subiit die 25 Junii 1909

ex

et sequentia retulit vota

valde bene Swróblewski

valde bene Brzeziński

valde bene Estreicher

valde bene Zawond

Conclusum Adprobatur per vota unanimia cum calculo valde bene per vota unanimia

Zawond h.t. decanus

Adnotationes

Die 25 Junii 1909 doctor iuris renuntiatus est. Zawond h.t. decanus

Nrus 201

Juris
canditatus

Felix
Gutmann

oriundus
Cracovia

qui teste absolutorio
de dato Cracoviae
die 31 Julii 1908
Nº 154.
studia iuridico politica
in c.r. Univers.
Cracoviensi ab
initio sem. hib.
anni schol. 1907/8
usque ad finem
sem. aestivi
anni schol.
1907/8.
rite absolvit, ad conse-
quendum gradum docto-
ris in iure

Primum rigorosum
iudiciale
subiit die 7 Octobris 1908

ex

et sequentia retulit vota

valde bene
Krzymowski

sufficienter
[illegible]

valde bene
Swróblewski

valde bene
Zelliński

Conclusum:
Adprobatur per votum unanimum
cum calculo valde bene per
votum maiorum
Zelliński
h.t. dec.

Secundum rigorosum
politicum
subiit die 22 Martii 1909.

ex

et sequentia retulit vota

sufficienter
[illegible]

valde bene
[illegible]

valde bene
Swróblewski

valde bene
Zawodzki

Conclusum:
Adprobatur per vota
unanima cum calculo
„valde bene" per
vota maiora.
Zawodzki
h.t. decanus

Tertium rigorosum
historicum
subiit die 26 Maii 1909.

ex

et sequentia retulit vota

insufficienter
Ulanowski

sufficienter
Swróblewski

sufficienter
Estreicher

sufficienter
[illegible]

sufficienter
Zawodzki

Conclusum:
Adprobatur per
vota maiora
Zawodzki
h.t. decanus

Adnotationes

Die 26 Maii 1909 doctor
iuris renuntiatus est.
Zawodzki
h.t. decanus

Nrus 202.

Juris canditatus

Adolph Felix Urban

oriundus Posada Chyrowska

qui teste absolutorio de dato Cracoviae die 31 Julii 1908. № 150.

studia iuridico politica in c.r. Univers. Cracoviensi ab initio sem. hib. anni schol. 1903/4. usque ad finem sem. aestivi anni schol. 1907/8.

rite absolvit, ad consequendum gradum doctoris in iure

Primum rigorosum iudiciale subiit die 8 Octobris 1908.

ex

et sequentia retulit vota

sufficienter Krzymuski

sufficienter Jicza

sufficienter Gwóźdźkiewicz

sufficienter Fell

Conclusum: Adprobatur per vota unanimia Fell h.t. prodecanus

Secundum rigorosum politicum subiit die 8 Junii 1909.

ex

et sequentia retulit vota

insufficienter Czerkawski

sufficienter Rostworowski

sufficienter Estreicher

sufficienter Jaworski

sufficienter Fell iuris.

Conclusum Adprobatur per vota maiora Jaworski h.t. decanus

Tertium rigorosum historicum subiit die 7 Octobris 1909.

ex

et sequentia retulit vota

sufficienter Ulanowski

sufficienter Estreicher

sufficienter Gwóźdźkiewicz

sufficienter Rostworowski

sufficienter Czerkawski

Conclusum Adprobatur per vota unanimia Czerkawski

Adnotationes

Die 7 Octobris 1909 Doctor iuris renuntiatus est Czerkawski

Nrus 203.

Juris canditatus

Samuel Staar

oriundus Cracovia

qui teste absolutorio de dato Cracoviae die 31 Julii 1908. N. 124.

studia iuridico politica in c.r. Univers. Cracoviensi ab initio sem. hib. anni schol 1904/5 usque ad finem sem. aestivi anni schol. 1907/8

rite absolvit, ad consequendum gradum doctoris in iure

Primum rigorosum iudiciale

subiit die 9 Octobris 1908.

ex

et sequentia retulit vota

sufficienter Krzymuski

sufficienter Gwróblewski

sufficienter Rosenbaum

sufficienter Fall iun.

Conclusum:

Adprobatur per vota unanimia

Fall

h.t. p.dei

Secundum rigorosum politicum

subiit die 30 Aprilis 1909.

ex

et sequentia retulit vota

sufficienter [illegible]

sufficienter Rostworowski

sufficienter Estreicher

sufficienter Jaworski

sufficienter Fall iun.

Conclusum:

Adprobatur per vota unanimia.

Jaworski

h.t. decanus

Tertium rigorosum historicum

subiit die 8 Junii 1909.

ex

et sequentia retulit vota

insufficienter Ulanowski

sufficienter Gwróblewski

sufficienter Estreicher

sufficienter Fall iun.

sufficienter Jaworski

Conclusum

Adprobatur per vota maiora

Jaworski

h.t. decanus

Adnotationes

Die 8 Junii 1909 doctor iuris renuntiatus est.

Jaworski

h.t. decanus

Nrus 204.

Juris canditatus

Wilhelm

Fink

oriundus Cracovia

qui teste absolutorio

de dato Cracoviae die 12 Septembris 1908. Nr. 173.

studia iuridico politica in c.r. Univers. Cracoviensi ab initio sem. hib. anni schol. 1904/5 usque ad finem sem. aestivi anni schol. 1907/8.

rite absolvit, ad consequendum gradum doctoris in iure

Primum rigorosum

iudiciale

subiit die 9 Octobris 1908.

ex

et sequentia retulit vota

sufficienter Krzymowski

valde bene Swróblewski

sufficienter Rosenbaum

sufficienter Zell iun.

Conclusum: Adprobatur per vota unanimia

Zell

h.t. prodec.

Secundum rigorosum

historicum

subiit die 13 Februarii 1909

ex

et sequentia retulit vota

sufficienter Ulanowski

sufficienter Swróblewski

sufficienter Estreicher

sufficienter Zell iun.

sufficienter Jaworski

Conclusum: Adprobatur per vota unanimia.

Jaworski

h.t. decanus

Tertium rigorosum

politicum

subiit die 24 Aprilis 1909.

ex

et sequentia retulit vota

valde bene Krzymowski

valde bene Rotrorowski

valde bene Zell iun.

valde bene Jaworski

valde bene Krzymowski

Conclusum: Adprobatur per vota unanimia cum calculo „valde bene" per vota unanimia.

Jaworski

h.t. decanus

Adnotationes

Die 26 Aprilis 1909 doctor iuris renuntiatus est.

Jaworski

h.t. decanus

Nrus 205

Juris canditatus

Henricus Ellend

oriundus Tarnoviae

qui teste absolutorio de dato Cracoviae die 18 Septembris 1908. Nr 176.

studia iuridico politica in c. r. Univers. Cracoviensi ab initio sem. hib. anni schol. 1904/5 usque ad finem sem. aestivi anni schol 1907/8

rite absolvit, ad consequendum gradum doctoris in iure

Primum rigorosum indiciale

subiit die 13 Octobris 1908

ex

et sequentia retulit vota

sufficienter Krzymuski

sufficienter Fedrow

sufficienter Gwróblewski

sufficienter Zdzisław

sufficienter Jaworski

Adprobatur per vota unanimia.

Jaworski
h. t. decanus

Secundum rigorosum politicum

subiit die 14 Februarii 1910

ex

et sequentia retulit vota

sufficienter Rostworowski

sufficienter Czerkawski

sufficienter Krzymuski

sufficienter Gwróblewski

Conclusum

Adprobatur per vota unanimia

Czerkawski

Tertium rigorosum historicum

subiit die 18 Julii 1910.

ex

et sequentia retulit vota

insufficienter Ulanski

~~Ex~~ sufficienter Estreicher

sufficienter Jaworski

sufficienter Gwróblewski

sufficienter Czerkawski

Adprobatur per vota maiora

Czerkawski

Adnotationes

Die 19 Julii 1910 doctor iuris renuntiatus est

Czerkawski

Nrus 206.

Juris canditatus

Henricus Andreas Adalbertus Pawlikowski

oriundus

Neo Sandecia

qui teste absolutorio

de dato Cracoviae die 31 Julii 1908 № 139.

studia iuridico politica in c.r. Univers. Cracoviensi ab initio sem. hib. anni schol. 1904/5 usque ad finem sem. aestivi anni schol. 1907/8.

rite absolvit, ad consequendum gradum doctoris in iure

Primum rigorosum politicum

subiit die 14 Octobris 1908.

ex

et sequentia retulit vota

sufficienter [signature]

sufficienter Rostworowski

sufficienter Estreicher

sufficienter Zell im.

Conclusum: Adprobatur per vota unanimia Zell n.t. praeter.

Secundum rigorosum historicum

subiit die 16 Martii 1909.

ex

et sequentia retulit vota

sufficienter Ulanowski

sufficienter Stróblewski

Valde bene Estreicher

sufficienter Zawrocki

Conclusum: Adprobatur per vota unanimia. Zawrocki h.t. [illegible]

Tertium rigorosum iudiciale

subiit die 15 Januarii 1910

ex

et sequentia retulit vota

insufficienter Krzymuski

sufficienter Fierek

sufficienter Zell im.

sufficienter Stróblewski

sufficienter [signature]

Conclusum Adprobatur per vota maiora [signature]

Adnotationes

Die 17 Januarii 1910 doctor iuris nominatus est [signature]

Nrus 207

Juris canditatus

Hirsch Schreiber

oriundus Dobczyce

qui teste absolutorio de dato Cracoviae die 23 Septembris 1908. Nr. 1.

studia iuridico politica in c.r. Universit. Cracoviensi ab initio sem. hib. anni schol. 1904/5 usque ad finem sem. aestivi anni schol. 1907/8.

rite absolvit, ad consequendum gradum doctoris in iure

Primum rigorosum iudiciale

subiit die 15 Octobris 1908.

ex

et sequentia retulit vota

sufficienter Krzymowski

valde bene Rosenbrett

sufficienter Gwróblewski

sufficienter Fell iun.

Conclusum Adprobatur per vota unanimia Fell h.t. prodec.

Secundum rigorosum politicum

subiit die 27 Aprilis 1909.

ex

et sequentia retulit vota

valde bene Kreutzer

valde bene Rostworowski

valde bene Jaworski

valde bene Krzymowski

Conclusum Adprobatur per vota unanimia cum calculo valde bene per vota unanimia

Jaworski h.t. decanus

Tertium rigorosum historicum

subiit die 3 Junii 1909.

ex

et sequentia retulit vota

sufficienter Ulanowski

valde bene Gwróblewski

valde bene Estreicher

valde bene Jaworski

Conclusum Adprobatur per vota unanimia cum calculo valde bene per vota maiora

Jaworski h.t. decanus

Adnotationes

Die 3 Junii 1909. doctor iuris renuntiatus est.

Jaworski h.t. decanus

Nrus 208

Juris canditatus

Isidor Borgenicht

oriundus Tarnów in Galicia

qui teste absolutorio de dato Vindobona die 15 Aprilis 1908. № 8886.

studia iuridico politica in o.r. Universit. Cracoviensi et Vindobonensi ab initio sem. hib. anni schol. 1903/4 usque ad finem sem. hib. anni schol. 1907/8.

rite absolvit, ad consequendum gradum doctoris in iure

Primum rigorosum

iudiciale

subiit die 23 Octobris 1908.

ex

et sequentia retulit vota

sufficienter Krzymuski

sufficienter Gröbbeck

sufficienter Estreicher

sufficienter Zell iun.

Conclusum: Adprobatur per vota unanimia. Zell

Nat. pr. dec.

Secundum rigorosum

Politicum

subiit die 30 Novembris 1909

ex

et sequentia retulit vota

sufficienter Rostworowski

sufficienter Estreicher

sufficienter Creuker

sufficienter Gröbbeck

Conclusum adprobatur per vota unanimia

Creuker

Tertium rigorosum

historicum

subiit die 26 Junii 1911

ex

et sequentia retulit vota

sufficienter Ulrich

sufficienter Estreicher

sufficienter Zell iun.

sufficienter Gröbbeck

Conclusum: Adprobatur unanimiter Gröbbeck

Adnotationes

Die 4. mensis Julii 1911 Doctor iuris renuntiatus est. 4. VII. 1911

Gröbbeck

W. L. Dekanat

Nrus 209

Juris canditatus

Salomon Friedman

oriundus Cracoviae

qui teste absolutorio de dato Cracoviae die 11 Septembris 1908. № 174

studia iuridico politica in c.r. Univers. Cracoviensi ab initio sem. hib. anni schol. 1904/5 usque ad finem sem. aestivi anni schol. 1907/8.

rite absolvit, ad consequendum gradum doctoris in iure

Primum rigorosum iudiciale

subiit die 24 Octobris 1908

ex

et sequentia retulit vota

sufficienter Krzyżanowski

sufficienter Gwróbkowski

sufficienter Rosenbeck

sufficienter Zell iun.

Conclusum: Adprobatur per vota unanimia

Zell

~~Zell~~ h.t. prod.

Secundum rigorosum Politicum

subiit die 3 aprilis 1909

ex

et sequentia retulit vota

sufficienter Cieszkowski

sufficienter Rostworowski

sufficienter Gwróbkowski

sufficienter Jaworski

Conclusum

Adprobatur per vota unanimia.

Jaworski h.t. decanus

Tertium rigorosum historicum

subiit die 30 Aprilis 1909.

ex

et sequentia retulit vota

sufficienter Ulanowski

sufficienter Gwróbkowski

sufficienter Estreicher

sufficienter Zell iun.

sufficienter Jaworski

Conclusum: Adprobatur per vota unanimia.

Jaworski h.t. decanus

Adnotationes

Doctor iuris die 4 mai 1909 renuntiatus est.

Jaworski h.t. decanus

Nrus 210

Juris canditatus

Moses Zins

oriundus Stryj in Galicia

qui teste absolutorio de dato Cracoviae die 9 Maii 1908 N. 96.

studia iuridico politica in c. r. Universit. Vindobonensi et Cracoviensi ab initio sem. hib. anni schol. 1903/4 usque ad finem sem. hib. anni schol. 1907/8.

rite absolvit, ad consequendum gradum doctoris in iure

Primum rigorosum iudiciale

subiit die 27 Octobris 1908.

ex

et sequentia retulit vota

insufficienter Krzymus

sufficienter Gwróblewski

sufficienter Rosenbaum

sufficienter Zellin.

Conclusum: Adprobatur per vota maiora Zoll h. t. prodec.

Secundum rigorosum Politicum

subiit die 6 Novembris 1909

ex

et sequentia retulit vota

sufficienter Rostworowski

sufficienter Gwróblewski

sufficienter Krzymus

sufficienter Crenkus

Conclusum

Adprobatur per vota unanimia Crenkus

Tertium rigorosum historicum

subiit die 15 Decembris 1909.

ex

et sequentia retulit vota

insufficienter Ulanowski

sufficienter Gwróblewski

sufficienter Estreicher

sufficienter Zellin.

sufficienter Crenkus

Conclusum

Adprobatur per vota maiora Crenkus

Adnotationes

Die 16. Decembris 1909 doctor iuris renuntiatus est Crenkus

Nrus 211

Juris canditatus

Albinus Żabiński

oriundus Głęborwice in Galicia

qui teste absolutorio de dato Cracoviae die 31 Julii 1908. Nr 144.

studia iuridico politica in c.r. Univers. Cracoviensi ab initio sem. hib. anni schol. 1904/5 usque ad finem sem. aestivi anni schol. 1907/8.

rite absolvit, ad consequendum gradum doctoris in iure

Primum rigorosum iudiciale

subiit die 27 Octobris 1908.

ex

et sequentia retulit vota

insufficienter Krzymuski

sufficienter Gwróblewski

sufficienter Rosenbeck

sufficienter Zell iun.

Conclusum: Adprobatur per vota maiora. Zell Rt. prod.

Secundum rigorosum politicum

subiit die 11 Novembris 1909.

ex

et sequentia retulit vota

sufficienter Bartoszewicz

sufficienter Krzymuski

sufficienter Estreicher

sufficienter Crenkowski

Conclusum Adprobatur per vota unanimia

Crenkowski

Tertium rigorosum historicum

subiit die 28 Februarii 1910

ex

et sequentia retulit vota

sufficienter Brzeziński

sufficienter Gwróblewski

insufficienter Estreicher

sufficienter Bartoszewicz

sufficienter Crenkowski

Conclusum Adprobatur per vota maiora

Crenkowski

Adnotationes

Die 5. Martii 1910 doctor iuris renuntiatus est 5/III 1910

Crenkowski

Nrus 212

Juris canditatus

Stanislaus Boleslaus Kaznowski

oriundus Głogów

qui teste absolutorio

de dato Cracoviae die 20 Octobris 1908. № 43.

studia iuridico politica in c.r. Univers. Cracoviensi ab initio sem. hib. anni schol. 1903/4 usque ad finem sem. aestivi anni schol. 1907/8.

rite absolvit, ad consequendum gradum doctoris in iure

Primum rigorosum

iudiciale

subiit die 29 Octobris 1908.

ex

et sequentia retulit vota

sufficienter Krzymuski

sufficienter Gwóźdźkiewicz

sufficienter Rosenbaum

sufficienter Zell iun.

Conclusum: Approbatur per vota unanimia Zell h.t. prod.

Secundum rigorosum

historicum

subiit die 30 Januarii 1909

ex

et sequentia retulit vota

sufficienter Ulanowski

sufficienter Estreicher

valde bene Gwóźdźkiewicz

sufficienter Zell

sufficienter Zawoski

Conclusum: Approbatur per vota unanimia. Zawoski h.t. decanus

Tertium rigorosum

politicum

subiit die 7 Octobris 1909.

ex

et sequentia retulit vota

sufficienter Zian

sufficienter Czerny

sufficienter Rostworowski

sufficienter Wróblewski

Conclusum Approbatur per vota unanimia Czerny

Adnotationes

Die 15. Octobris 1909 doctor iuris renuntiatus est Czerny

Nrus 213.

Juris canditatus

Eduardus Ludovicus Zarzycki

oriundus Sosnowiec

qui teste absolutorio de dato Cracoviae die 31 Julii 1908. № 123.

studia iuridico politica in c.r. Univers. Cracoviensi ab initio sem. hib. anni schol. 1904/5 usque ad finem sem. aestivi anni schol. 1907/8.

rite absolvit, ad consequendum gradum doctoris in iure

Primum rigorosum

indiciale

subiit die 30 Octobris 1908

ex

et sequentia retulit vota

sufficienter Krzymuski

sufficienter Gwróblewski

valde bene Rosenbaum

sufficienter Zull inn.

Conclusum: Adprobatur per vota unanimia Zull h. t. dec.

Secundum rigorosum

Politicum

subiit die 30 Julii 1909.

ex

et sequentia retulit vota

sufficienter Czerkawski

valde bene Rostworowski

valde bene Gwróblewski

valde bene Zull inn.

valde bene Zawodzki

Conclusum: Adprobatur per vota unanimia cum calculo valde bene per vota maiora Zawodzki h. t. decan.

Tertium rigorosum

historicum

subiit die 4 Octobris 1909.

ex

et sequentia retulit vota

sufficienter Gwróblewski

sufficienter Estreicher

sufficienter Brzeziński

sufficienter Zull inn.

sufficienter Czerkawski

Conclusum Adprobatur per vota unanimia Czerkawski

Adnotationes

Die 5 Octobris doctor iuris renuntiatus est

[illegible] h. t. decanus

Nrus 214

Juris canditatus

Hirsch Raab

oriundus Cracoviae

qui teste absolutorio de dato Cracoviae die 31. Julii 1908. Nr. 140.

studia iuridico politica in c. r. Univers. Cracoviensi ab initio sem. hib. anni schol. 1904/5 usque ad finem sem. aestivi anni schol. 1907/8.

rite absolvit, ad consequendum gradum doctoris in iure

Primum rigorosum iudiciale

subiit die 12 Novembris 1908

ex

et sequentia retulit vota

valde bene Krzymuski

valde bene Fierski

valde bene Swróblewski

valde bene Jaworski

Conclusum.

Adprobatur cum calculo „valde bene" per vota unanimia.

Jaworski Decanus

Secundum rigorosum politicum

subiit die 12 Junii 1909.

ex

et sequentia retulit vota

valde bene Czerkawski

valde bene Rostworowski

valde bene Zoll iun.

valde bene Jaworski

Conclusum

Adprobatur per vota unanima cum calculo valde bene per vota unanima

Jaworski h. t. decanus

Tertium rigorosum historicum

subiit die 15 Julii 1909.

ex

et sequentia retulit vota

sufficienter Manowski

valde bene Swróblewski

valde bene Estreicher

valde bene Jaworski

valde bene Zoll iun.

Conclusum

Adprobatur per vota unanima cum calculo valde bene per vota maiora.

Jaworski h. t. decanus

Adnotationes

Die 17 Julii 1909 doctor iuris renuntiatus est.

Jaworski h. t. decanus

Magistrat stoł. król. miasta Krakowa dnia 30/9. 1913. L: 120.942/V. b./13.

Na mocy reskr. c. k. Namiestnictwa z dnia 24 września 1913. L: XII. 4957/1. sprostowano imię Hirsch na Henryk.

Dziekan Wydziału prawa: Kutrzeba

Nrus 215

Juris
canditatus

Salomon
Mahler

oriundus
Pawężowice

qui teste absolutorio
de dato Cracoviae
die 16 Octobris
1908. N: 38.

studia iuridico politica
in r.r. Univers.
Cracoviensi
ab initio sem.
hib. anni schol.
1904/5 usque
ad finem
sem. aestivi anni
schol. 1907/8.

rite absolvit, ad conse-
quendum gradum docto-
ris in iure

Primum rigorosum
iudiciale
subiit die 13 Novembris 1908

ex

et sequentia retulit vota

sufficienter
Krzyżanowski

sufficienter
Fierz

valde bene
Zoll inn.

sufficienter
Stróblewski

Conclusum:
Adprobatur per
vota unanimia.
Zawoński
h.t. Decanus

Secundum rigorosum
politicum
subiit die 14 Junii 1909.

ex

et sequentia retulit vota

valde bene
Czeski

valde bene
Rutkowski

valde bene
Zoll inn.

valde bene
Zawoński

valde bene
Estreicher

Conclusum
Adprobatur per
vota unanimia
cum calculo
valde bene per
vota unanimia
Zawoński
h.t. Decanus

Tertium rigorosum
historicum
subiit die 14 Julii 1909.

ex

et sequentia retulit vota

sufficienter
Ulanski

valde bene
Stróblewski

sufficienter
Estreicher

sufficienter
Zawoński

Conclusum:
Adprobatur per
vota unanimia
Zawoński
h.t. Decanus

Adnotationes

Die 15 Julii 1909
Doctor iuris renuntiatus
est.
Zawoński
h.t. Decanus

Nrus 216

Juris canditatus

Josephus Turyn

oriundus Szczurowa

qui teste absolutorio de dato Cracoviae die 6 Augusti 1908. № 165.

studia iuridico politica in c.r. Univers. Cracoviensi ab initio sem. hib. anni schol. 1904/5 usque ad finem sem. sem. aestivi anni schol. 1907/8.

rite absolvit, ad consequendum gradum doctoris in iure

Primum rigorosum iudiciale

subiit die 13 Novembris 1908

ex

et sequentia retulit vota

sufficienter Krzymus

sufficienter Pierz

valde bene Gwóźdźkiewicz

valde bene Zawoda

Adprobatur per vota unanime Zawoda

Secundum rigorosum historicum

subiit die 2 Octobris 1909.

ex

et sequentia retulit vota

sufficienter Borzęcki

insufficienter Estreicher

sufficienter Gwóźdźkiewicz

sufficienter Zawoda

sufficienter Czuchnowski

Adprobatur per vota maiora Czuchnowski

Tertium rigorosum politicum

subiit die 7 Januarii 1910.

ex

et sequentia retulit vota

insufficienter Rabinowicz

insufficienter Czuchnowski

insufficienter Zawoda

insufficienter Mamonski

Conclusum Reprobatur in tres menses Czuchnowski

Iterata vice subiit die 10. Maii 1910 et sequentia retulit vota

sufficienter Rabinowicz

sufficienter Estreicher

sufficienter Zall inn.

sufficienter Czuchnowski

Conclusum Adprobatur per vota unanimia Czuchnowski

Adnotationes

Die 12 Maii 1910 Doctor iuris renuntiatus est Czuchnowski

Nrus 217

Juris canditatus

Stanislaus Carolus Stolarzewicz

oriundus Cracovia

qui teste absolutorio de dato Cracoviae die 31. Julii 1908. Nr. 141.

studia iuridico politica in c.r. Univers. Cracoviensi ab initio sem. hib. anni schol. 1904/5 usque ad finem sem. aestivi anni schol. 1907/8

rite absolvit, ad consequendum gradum doctoris in iure

Primum rigorosum iudiciale

subiit die 19 Novembris 1908

ex

et sequentia retulit vota

Sufficienter [signature]

insufficienter [signature]

sufficienter [signature]

sufficienter [signature]

Adprobatur per vota maiora [signature]

Secundum rigorosum historicum

subiit die 15 Februarii 1909.

ex

et sequentia retulit vota

insufficienter [signature]

Sufficienter Estreicher

sufficienter [signature]

Sufficienter [signature]

sufficienter [signature]

Conclusum: Adprobatur per vota maiora. [signature]

Tertium rigorosum politicum

subiit die 28 Octobris 1909

ex

et sequentia retulit vota

sufficienter [signature]

insufficienter [signature]

insufficienter [signature]

insufficienter [signature]

Conclusum Reprobatur in tres menses [signature]

Iterata vice subiit die 28 Januarii 1910. et sequentia retulit vota.

sufficienter [signature]

sufficienter [signature]

sufficienter Estreicher

sufficienter [signature]

Conclusum Adprobatur per vota minima [signature]

Adnotationes

Die 29. Januarii 1910 Doctor iuris renuntiatus est [signature]

Nrus 218.

Juris canditatus

Samuel Timberg

oriundus Cracovia

qui teste absolutorio de dato Cracoviae die 31 Julii 1907. Nr 119 studia iuridico politica in c.r. Univers. Cracoviensi ab initio sem. hib. anni schol. 1903/4 usque ad finem sem. aestivi anni schol. 1906/7. rite absolvit, ad consequendum gradum doctoris in iure

Primum rigorosum iudiciale subiit die 20 Novembris 1908.

ex

et sequentia retulit vota

sufficienter Krzymuski

sufficienter Jaworski

insufficienter Zeller in.

sufficienter Ströblinger

sufficienter Jaworski

Conclusum: Adprobatur per vota maiora

Jaworski Decanus

Secundum rigorosum politicum subiit die 1 Julii 1909

ex

et sequentia retulit vota

sufficienter Czerkawski

sufficienter Rostworowski

sufficienter Krzymuski

sufficienter Jaworski

Conclusum: Adprobatur per vota unanimia

Jaworski h.t. Decanus

Tertium rigorosum historicum subiit die 30 Julii 1909.

ex

et sequentia retulit vota

sufficienter Ulanowski

sufficienter Ströblinger

sufficienter Estreicher

sufficienter Rostworowski

sufficienter Jaworski

Conclusum: Adprobatur per vota unanimia

Jaworski h.t. Decanus

Adnotationes

Die 31 Julii 1909 doctor iuris renuntiatus est.

Jaworski h.t. Decanus

Nrus 219

Juris canditatus

Emil Breiter

oriundus Cracovia

qui teste absolutorio de dato Cracoviae die 8 Octobris 1908. № 28.

studia iuridico politica in c. r. Universit. Cracoviensi ab initio sem. hib. anni schol. 1904/5 usque ad finem sem. aestivi anni schol. 1907/8.

rite absolvit, ad consequendum gradum doctoris in iure

Primum rigorosum iudiciale

subiit die 23 Novembris 1908

ex

et sequentia retulit vota

sufficienter Krzymus

sufficienter Fierz

sufficienter Juli in

valde bene Strróblewski

sufficienter Jaworski

Conclusum: Approbatur per vota unanimia

Jaworski Decanus

Secundum rigorosum politicum

subiit die 27 Maii 1909.

ex

et sequentia retulit vota

valde bene Grenberg

valde bene Rostworowski

valde bene

valde bene Strróblewski Juli in

valde bene Jaworski

Conclusum

Approbatur per vota unanimia cum calculo valde bene per vota unanimia

Jaworski h. t. decanus

Tertium rigorosum historicum

subiit die 15 Julii 1990.

ex

et sequentia retulit vota

sufficienter Uhrecki

valde bene Strróblewski

sufficienter Estreicher

sufficienter Jaworski

Conclusum

Approbatur per vota unanimia

Jaworski h. t. decanus

Adnotationes

Die 15 Julii 1909 doctor iuris renuntiatus est.

Jaworski h. t. decanus

Nrus 220.

Juris canditatus

Marcellus Benedictus Otto Birnbaum

oriundus Stanisławów

qui teste absolutorio de dato Cracoviae die 11 Septembris 1908. Nr. 179.

studia iuridico politica in c. r. Univers. Cracoviensi ab initio sem. hib. anni schol. 1904/5 usque ad finem sem. aestivi anni schol. 1907/8.

rite absolvit, ad consequendum gradum doctoris in iure

Primum rigorosum iudiciale subiit die 26. Novembris 1908.

ex

et sequentia retulit vota

sufficienter Krzymuski

sufficienter Jeran

sufficienter Schröbler

sufficienter Jawornicki

Conclusum: Adprobatur per vota unanimia.

Jawornicki Decanus

Secundum rigorosum politicum subiit die 28 Julii 1910.

ex

et sequentia retulit vota

sufficienter Bratkowski

sufficienter Gnoiński

sufficienter Crenkow

sufficienter Krzymuski

Conclusum Adprobatur per vota unanimia

Crenkow

Tertium rigorosum historicum subiit die 3 Decembris 1910.

ex

et sequentia retulit vota

sufficienter Ulanski

sufficienter Estreicher

sufficienter Zolliner

sufficienter Schröbler

Conclusum: Adprobatur unanimiter

Schröbler

Adnotationes

Die 5 Decembris 1910 doctor iuris renuntiatus est.

5/XII 1910.

Schröbler

h. t. Decanus

Nrus 221.

Juris canditatus

Benjamin Holoschütz

oriundus Rzeszów in Galicia

qui teste absolutorio de dato Cracoviae die 31 Julii 1908. № 134.

studia iuridico politica in c.r. Universit. Cracoviensi ab initio sem. hib. anni schol. 1904/5 usque ad finem sem. aestivi anni schol. 1907/8.

rite absolvit, ad consequendum gradum doctoris in iure

Primum rigorosum

subiit die 1 Decembris 1908. iudiciale

ex

et sequentia retulit vota

sufficienter [signature]

sufficienter [signature]

sufficienter [signature]

sufficienter [signature]

sufficienter [signature]

Conclusum: Approbatur per vota unanimia [signature]

Secundum rigorosum

subiit die ~~historicum~~ politicum

ex 16 Aprilis 1910

et sequentia retulit vota

sufficienter [signature]

sufficienter [signature]

sufficienter [signature]

sufficienter [signature]

Conclusum Approbatur per vota unanimia [signature]

Tertium rigorosum

subiit die 2 Decembris 1912 historicum

ex

et sequentia retulit vota

sufficienter [signature]

sufficienter [signature]

sufficienter [signature]

sufficienter [signature]

Conclusum: Approbatur per vota unanimia [signature]

Adnotationes

Die 2 Decembris 1912 doctor iuris renuntiatus est.

2/XII 1912.

[signature]

~~451~~ ~~452~~

Nrus 222. Juris canditatus Henricus Wilga oriundus Bogoniowice in Galicia qui teste absolutorio de dato Cracoviae die 31 Julii 1903. N. 128. studia iuridico politica in c.r. Univers. Cracoviensi ab initio semestris hib. anni schol. 1904/5 usque ad finem semestris aestivi anni schol. 1907/8 rite absolvit, ad consequendum gradum doctoris in iure	Primum rigorosum subiit die 4 Decembris 1908. iudiciale ex et sequentia retulit vota sufficienter sufficienter valde bene sufficienter Conclusum: Approbetur per vota unanimia. Decanus	Secundum rigorosum subiit die ex et sequentia retulit vota

~~452~~ 453

Tertium rigorosum subiit die ex et sequentia retulit votá	Adnotationes

Nrus 223.

Juris canditatus

Marianus Cyrus Eques de Sobolów

Sobolewski

oriundus Cracovia

qui teste absolutorio de dato Cracoviae die 15 Octobris 1908. № 45.

studia iuridico politica in c.r. Univers. Vindobonensi et Cracoviensi ab initio sem. hib. anni schol. 1904/5 usque ad finem sem. aestivi anni schol. 1907/8.

rite absolvit, ad consequendum gradum doctoris in iure

Primum rigorosum iudiciale

subiit die 5 Decembris 1908.

ex

et sequentia retulit vota

valde bene Krzyżanowski

valde bene Fischer

valde bene Zolleiman

valde bene Strzóbleski

Conclusum

Adprobatur per vota unanimia cum calculo valde bene per vota unanimia.

Jaworski Decanus

Secundum rigorosum politicum

subiit die 13 Novembris 1909.

ex

et sequentia retulit vota

valde bene Rostrowski

valde bene Strzóbleski

valde bene Estreicher

valde bene Crenkus

Conclusum

Adprobatur per vota unanimia cum calculo valde bene per vota unanimia

Crenkus

Tertium rigorosum historicum

subiit die 16 Aprilis 1910

ex

et sequentia retulit vota

sufficienter Ulanowski

valde bene Strzóbleski

valde bene Estreicher

valde bene Zolleiman

valde bene Crenkus

Conclusum

Adprobatur per vota unanimia cum calculo valde bene per vota maiora

Crenkus

Adnotationes

Die 16 Aprilis 1910 doctor iuris renuntiatus est

Crenkus

Reskr. Min. z 10 sierpnia 1906. Nr. 30.774.

Nrus 224	Primum rigorosum	Secundum rigorosum	Tertium rigorosum	Adnotationes
Juris canditatus Stephanus Eugenius Rogoziński oriundus Bieżkowice in Galicia qui teste absolutorio de dato Cracoviae die 31 Januarii 1907. Nr. 58. studia iuridico politica in c.r. Univers. Cracoviensi ab initio sem. hib. anni schol. 1902/3 usque ad finem sem. aestivi anni schol. 1905/6. rite absolvit, ad consequendum gradum doctoris in iure	iudiciale subiit die 10 Decembris 1908 ex et sequentia retulit vota sufficienter Krzymuski sufficienter Fierak sufficienter Zuk iun. sufficienter Swróblewski sufficienter Zawadzki Conclusum: Approbatur per vota unanimia. Zawadzki	subiit die ex et sequentia retulit vota	subiit die ex et sequentia retulit vota	

Nrus 225.

Juris canditatus

Gedali Rosenberg

oriundus Sieraków in Galicia

qui teste absolutorio de dato Cracoviae die 30 Julii 1908. № 131.

studiâ iuridico politica in c.r. Univers. Cracoviensi ab initio sem. hib. anni schol. 1904/5 usque ad finem sem. aestivi anni schol. 1907/8.

rite absolvit, ad consequendum gradum doctoris in iure

Primum rigorosum iudiciale

subiit die 11 Decembris 1908

ex

et sequentia retulit vota

sufficienter Krzyżanowski

valde bene fere

sufficienter Stróżkowski

sufficienter Zawoski

Conclusum: Approbatur per vota unanimia.

Zawoski Decanus

Secundum rigorosum politicum

subiit die 29 Julii 1909.

ex

et sequentia retulit vota

valde bene Czerkawski

valde bene Rostworowski

valde bene Zawoski

Conclusum: Approbatur per vota unanimia cum calculo valde bene per vota unanimia

Zawoski h.t. decanus

Tertium rigorosum historicum

subiit die 21 Octobris 1909

ex

et sequentia retulit vota

sufficienter Ulanowski

sufficienter Estreicher

sufficienter Zoll iun.

sufficienter Rostworowski

sufficienter Czerkawski

Conclusum Approbatur per vota unanimia Czerkawski

Adnotationes

Die 26 Octobris 1909 doctor iuris renuntiatus est Czerkawski

Nrus 226.

Juris canditatus

Rudolphus Franciscus Weber

oriundus Cracovia

qui teste absolutorio de dato Cracoviae die 9 Novembris 1908. Nr 51.

studia iuridico politica in c.r. Universit. Cracoviensi ab initio sem. hib. anni schol. 1904/5 usque ad finem sem. aestivi anni schol. 1907/8.

rite absolvit, ad consequendum gradum doctoris in iure

Primum rigorosum iudiciale

subiit die 11 Decembris 1908

ex

et sequentia retulit vota

valde bene Krzymuski

sufficienter Pezn

valde bene Zoll inn.

valde bene Stróblewski

valde bene Zawodzki

Conclusum

Adprobatur per vota unanimia cum calculo valde bene per vota maiora.

Zawodzki Decanus

Secundum rigorosum politicum

subiit die 26 Junii 1909

ex

et sequentia retulit vota

sufficienter Czerkawski

sufficienter Estreicher

sufficienter Rostworowski

sufficienter Zawodzki

sufficienter Stróblewski

Conclusum

Adprobatur per vota unanimia

Zawodzki h.t. Decanus

Tertium rigorosum historicum

subiit die 1 Octobris 1909

ex

et sequentia retulit vota

valde bene Stróblewski

sufficienter Brzeziński

valde bene Estreicher

valde bene Krzymuski

valde bene Czerkawski

Adprobatur per vota unanimia cum calculo valde bene per vota maiora

Czerkawski h.t. Decanus

Adnotationes

Die 1. Octobris 1909 doctor iuris renunciatus est

Czerkawski h.t. Decanus

Reskr. Min. W. i Ośw. z 18/III 1908. L. 2709. ex 1906 zezwolono na wydanie abstr.

Nrus 227

Juris canditatus

Sigfridus Goldfinger

oriundus Cracovia

qui teste absolutorio de dato Cracoviae die 27 Novembris 1908. № 58.

studia iuridico politica in c. r. Univers. Cracoviensi ab initio sem. hib. anni schol. 1903/4 usque ad finem sem. aestivi anni schol. 1907/8.

rite absolvit, ad consequendum gradum doctoris in iure

Primum rigorosum iudiciale

subiit die 14 Decembris 1908.

ex

et sequentia retulit vota

insufficienter Krzymuski

sufficienter Fierow

sufficienter Wróblewski

sufficienter Jaworski

Conclusum

Adprobatur per vota maiora

Jaworski Decanus

Secundum rigorosum politicum

subiit die 24 Aprilis 1909.

ex

et sequentia retulit vota

valde bene Czuchowski

valde bene Ostworowski

valde bene Jaworski

valde bene Krzymuski

Conclusum

Adprobatus per vota unanimia cum calculo valde bene per vota unanimia

Jaworski h. t. decanus

Tertium rigorosum historicum

subiit die 30 Junii 1909.

ex

et sequentia retulit vota

sufficienter Hlamowski

sufficienter Stróżewski

sufficienter Estreicher

sufficienter Czuchowski

sufficienter Jaworski

Conclusum

Adprobatur per vota unanimia.

Jaworski h. t. decanus

Adnotationes

Die 5 Julii 1909 doctor iuris renuntiatus est.

Jaworski h. t. decanus

Reskr. Min. W. i Ośw. z 8/11. 1908. L. 44958. zezwolono na wydanie absolutoryum

Nrus 228.

Juris canditatus

Antonius Peretyatkowicz

oriundus Boruchów in Russia

qui teste absolutorio

de dato Cracoviae die 13 Novembris 1908. Nr 55.

studia iuridico politica in c. r. Univers. Leopoliensi et Cracoviensi ab initio sem. hib. anni schol. 1905/6 usque ad finem sem. aestivi anni schol. 1907/8.

rite absolvit, ad consequendum gradum doctoris in iure

Primum rigorosum

politicum

subiit die 17. Decembris 1908.

ex

et sequentia retulit vota

sufficienter Ulanowski

valde bene Czerkawski

valde bene Stróblewski

valde bene Fierz

valde bene Zawoski

Conclusum:

Adprobatur per vota unanimia cum calculo „valde bene" per vota maiora.

Zawoski Decanus

~~suff~~

Secundum rigorosum

iudiciale

subiit die 9 Julii 1909.

ex

et sequentia retulit vota

sufficienter Krzymuski

sufficienter Fierz

sufficienter Stróblewski

valde bene Zawoski

Conclusum:

Adprobatur per vota unanimia.

Zawoski h. t. Decanus

Tertium rigorosum

historicum

subiit die 11 Novembris 1909.

ex

et sequentia retulit vota

sufficienter Ulanowski

valde bene Stróblewski

valde bene Estreicher

valde bene Krzymuski

valde bene Czerkawski

Conclusum

Adprobatur per vota unanimia cum calculo valde bene per vota maiora

Czerkawski

Adnotationes

Die 12. Novembris 1909 doctor iuris renuntiatus est

Czerkawski

Nrus 229

Juris canditatus

Naftali Breit

oriundus Cracovia

qui teste absolutorio de dato Cracoviae die 6 Junii 1908. № 104.

studia iuridico politica in c. r. Univers. Cracoviensi ab initio sem. hib. anni schol. 1903/4 usque ad finem sem. hib. anni schol. 1907/8.

rite absolvit, ad consequendum gradum doctoris in iure

Primum rigorosum

iudiciale

subiit die 21 Decembris 1908

ex

et sequentia retulit vota

sufficienter Wrzyński

sufficienter Ficzek

sufficienter Zollman

insufficienter Swróblewski

sufficienter Jaworski

Conclusum:

Adprobatur per vota maiora Zaworski Decanus

Secundum rigorosum

politicum

subiit die 11 Decembris 1913.

ex

et sequentia retulit vota

insufficienter Rutowski

sufficienter Krzyżanowski

sufficienter Zollman

sufficienter Gurski

sufficienter Kałuska

Conclusum

Adprobatur per vota maiora Kałuska

Tertium rigorosum

historicum

subiit die ~~XX XXXXXX~~ 1914. 6 Junii

ex

et sequentia retulit vota

sufficienter Ulanowski

insufficienter Swróblewski

sufficienter Estreicher

sufficienter Zollman

sufficienter Kałuska

Conclusum:

Adprobatur per vota maiora Kałuska

Adnotationes

Die 8 mensis Junii doctor iuris renuntiatus est

Kałuska

Nrus 230.

Juris canditatus

Stanislaus Maria Lozański

oriundus

Mielec in Galicia

qui teste absolutorio

de dato Vindobona die 31 Julii 1908. № 9412.

studia iuridico politica in cr. Universitate Cracoviensi et Vindobonensi ab initio sem. hib. anni schol. 1904/5 usque ad finem sem. aestivi anni schol. 1907/8.

rite absolvit, ad consequendum gradum doctoris in iure

Primum rigorosum iudiciale

subiit die 9 Januarii 1909

ex

et sequentia retulit vota

sufficienter Kozyński

valde bene Ficzek

sufficienter Zollinn.

sufficienter Stróblewski

sufficienter Jaworski

Conclusum: Adprobatus per vota unanima.

Jaworski Decanus

Secundum rigorosum politicum

subiit die 27 Maii 1909

ex

et sequentia retulit vota

sufficienter Czerkawski

sufficienter Rostworowski

sufficienter Stróblewski

sufficienter Zollinn.

sufficienter Jaworski

Conclusum: Adprobatus per vota unanima

Jaworski h. t. Decanus

Tertium rigorosum historicum

subiit die 29 Julii 1909

ex

et sequentia retulit vota

sufficienter Ulanowski

valde bene Stróblewski

sufficienter Estreicher

sufficienter Kozyński

sufficienter Jaworski

Conclusum: Adprobatus per vota unanima

Jaworski h. t. Decanus

Adnotationes

Die 31 Julii 1909 Doctor iuris renuntiatus est.

Jaworski h. t. Decanus

Nrus 231.

Juris canditatus

Stanislaus Turski

oriundus Żółtańce in Galicia

qui teste absolutorio de dato Cracoviae die 10. Octobris 1904. № 24

studia iuridico politica in c. r. Univers. Cracoviensi ab initio sem. hib. anni schol. 1900/1 usque ad finem sem. aestivi anni schol. 1903/4.

rite absolvit, ad consequendum gradum doctoris in iure

Primum rigorosum iudiciale

subiit die 15 Januarii 1909.

ex

et sequentia retulit vota

sufficienter Fierz

sufficienter [illegible]

sufficienter [illegible]

insufficienter Swróblewski

Conclusum: Adprobatur per vota maiora.

Zawoski Decanus

Secundum rigorosum politicum

subiit die 13 Aprilis 1910.

ex

et sequentia retulit vota

sufficienter [illegible]

sufficienter Fierz

sufficienter [illegible]

sufficienter Swróblewski

Conclusum

Adprobatur per vota unanimia

[illegible]

Tertium rigorosum historicum

subiit die 30 Januarii 1918.

ex

et sequentia retulit vota

insufficienter [illegible]

sufficienter Estreicher

sufficienter Swróblewski

Conclusum: Adprobatur per vota maiora

Swróblewski

Adnotationes

Die 30 Januarii 1918 doctor iuris renuntiatus est.

30/I 1918

Swróblewski

kl. Decanus

Nrus 232

Juris canditatus

Isac Blumenkranz

oriundus Powężowice

qui teste absolutorio de dato Cracoviae die 21 Octobris 1908. Nr 44.

studia iuridico politica in c. r. Univers. Cracoviensi ab initio sem. hib. anni schol. 1904/5 usque ad finem sem. aestivi anni schol. 1907/8.

rite absolvit, ad consequendum gradum doctoris in iure

Primum rigorosum iudiciale

subiit die 18 Januarii 1909

ex

et sequentia retulit vota

sufficienter Krzymuski

sufficienter Ficzy

sufficienter Jaworski

sufficienter Swróblewski

Conclusum: Adprobatur per vota unanimia.

Jaworski Decanus

Secundum rigorosum historicum

subiit die 30 Julii 1909

ex

et sequentia retulit vota

sufficienter Mamuski

sufficienter Swróblewski

sufficienter Estreicher

sufficienter Rutowski

sufficienter Jaworski

Conclusum: Adprobatur per vota unanimia

Jaworski h. t. Decanus

Tertium rigorosum Politicum

subiit die 14 Martii 1910

ex

et sequentia retulit vota

sufficienter Rutowski

sufficienter Zuelin

sufficienter Crenkus

sufficienter Swróblewski

Conclusum Adprobatur per vota unanimia

Crenkus

Adnotationes

Die 19 Martii 1910 Doctor iuris renuntiatus est

Crenkus

Nrus 233.

Juris canditatus Ladislaus Borszewski (false Bittner)

oriundus Wielka wieś in Galicia

qui teste absolutorio de dato Cracoviae die 31 Julii 1908. Nr 135.

studia iuridico politica in c. r. Univers. Cracoviensi ab initio sem. hib. anni schol. 1903/4 usque ad finem sem. aestivi anni schol. 1907/8.

rite absolvit, ad consequendum gradum doctoris in iure

Primum rigorosum iudiciale

subiit die 18 Januarii 1909

ex

et sequentia retulit vota

sufficienter Krzymus

sufficienter Fierz

sufficienter Zoll iun.

sufficienter Gwróblewski

sufficienter Zawrocki

Conclusum: Adprobatur per vota unanimia.

Zawrocki Decanus

Secundum rigorosum politicum

subiit die 28 Maii 1910.

ex

et sequentia retulit vota

sufficienter Rostworowski

sufficienter Estreicher

sufficienter Krzymus

sufficienter Creuker

Conclusum

Adprobatur per vota unanimia

Creuker

Tertium rigorosum historicum

subiit die 25 Junii 1910.

ex

et sequentia retulit vota

sufficienter Ulanecki

sufficienter Estreicher

sufficienter Gwróblewski

sufficienter Fierz

sufficienter Creuker

Conclusum

Adprobatur per vota unanimia

Creuker

Adnotationes

Die 27 Junii 1910 doctor iuris renuntiatus est

Creuker

Nrus 234

Juris canditatus

Salomon Cypres

oriundus Cracoviae

qui teste absolutorio de dato Cracoviae die 1 Octobris 1908. № 30.

studia iuridico politica in c. Univers. Cracoviensi ab initio sem. hib. anni schol. 1904/5 usque ad finem sem. aestivi anni schol. 1907/8.

rite absolvit, ad consequendum gradum doctoris in iure

Primum rigorosum iudiciale

subiit die 22 Januarii 1909

ex

et sequentia retulit vota

valde bene Krzymuski

valde bene Fierich

valde bene Zalle inn.

valde bene Swróblewski

valde bene Zawoski

Conclusum Adprobatur per vota unanimia cum calculo „valde bene" per vota unanimia.

Zawoski h. t. decanus

Secundum rigorosum politicum

subiit die 17 Julii 1909.

ex

et sequentia retulit vota

sufficienter Czerkawski

valde bene Rostworowski

sufficienter Zawoski

Sufficienter Zalle inn.

Conclusum: Adprobatur per vota unanimia.

Zawoski h. t. decanus

Tertium rigorosum historicum

subiit die 14 Octobris 1909.

ex

et sequentia retulit vota

sufficienter Ulanowski

sufficienter Swróblewski

sufficienter Estreicher

sufficienter Rostworowski

sufficienter [illegible]

Conclusum: Adprobatur per vota unanimia [illegible]

Adnotationes

Die 16 Octobris doctor iuris renuntiatus est [illegible]

Nrus 235

Juris canditatus

Josephus

Meller

oriundus

Cracovia

qui teste absolutorio

de dato Cracoviae die 20 Februarii 1908. № 64.

studia iuridico politica in c.r. Univers. Cracoviensi ab initio sem. hib. anni schol. 1903/4 usque ad finem sem. aestivi anni schol. 1906/7

rite absolvit, ad consequendum gradum doctoris in iure

Primum rigorosum

iudiciale

subiit die 25 Januarii 1909

ex

et sequentia retulit vota

sufficienter Krzymuski

sufficienter Fierz

sufficienter Strzelecki

sufficienter Zawodzki

Conclusum: Approbatur per vota unanimia.

Zawodzki h.t. Decanus

Secundum rigorosum

historicum

subiit die 15 Julii 1909.

ex

et sequentia retulit vota

sufficienter Ulanowski

sufficienter Estreicher

sufficienter Strzelecki

sufficienter Zawodzki

Conclusum

Approbatur per vota unanimia.

Zawodzki h.t. Decanus

Tertium rigorosum

politicum

subiit die 2 Martii 1910.

ex

et sequentia retulit vota

sufficienter Radziwiłł

sufficienter Czerkiewicz

sufficienter Zawodzki

sufficienter Estreicher

Conclusum

Approbatur per vota unanimia

Czerkiewicz

Adnotationes

Die 5 Martii 1910 doctor iuris renuntiatus est 5/III 1910

Czerkiewicz

Nrus 236.

Juris canditatus

Efroim Engländer

oriundus Cracovia

qui teste absolutorio de dato Cracoviae die 12 Martii 1907 № 72.

studia iuridico politica in c.r. Univers. Cracoviensi ab initio sem. hib. anni schol. 1902/3 usque ad finem sem. aestivi anni schol. 1905/6

rite absolvit, ad consequendum gradum doctoris in iure

Primum rigorosum iudiciale

subiit die 25 Januarii 1909.

ex

et sequentia retulit vota

sufficienter Krzymus

sufficienter Fierich

sufficienter Zuleim

sufficienter Gwróblewski

sufficienter Zawrski

Conclusum: Adprobatur per vota unanimia. Jaworski h.t. decanus

Secundum rigorosum politicum

subiit die 3. Maii 1910.

ex

et sequentia retulit vota

sufficienter Bartoszewicz

sufficienter Fierich

sufficienter Jaworski

sufficienter Czerkawski

Conclusum Adprobatur per vota unanimia Czerkawski

Tertium rigorosum historicum

subiit die 28 Julii 1911

ex

et sequentia retulit vota

sufficienter Ulanski

insufficienter Estreicher

sufficienter Krzymus

sufficienter Gwróblewski

Conclusum: Adprobatur per vota unanimia Gwróblewski

Adnotationes

Die 28 Octobris 1911 doctor iuris renuntiatus est.

Estreicher

~~484~~ ~~482~~

Nrus 237	Primum rigorosum	Secundum rigorosum	Tertium rigorosum	Adnotationes
Juris canditatus Stanislaus Bolesłaus Adalbertus Marianus Filczyński oriundus Szubin in Magno Ducatu Posnaniensi qui teste absolutorio de dato Cracoviae die ~~5~~ 7 Octobris 1908. № 24. studia iuridico politica in c.r. Univers. Cracoviensi ab initio sem. hib. anni schol. 1904 usque ad finem sem. aestivi anni schol. 1907/8. rite absolvit, ad consequendum gradum doctoris in iure	subiit die 28 januarii 1909. ex et sequentia retulit vota sufficienter sufficienter sufficienter sufficienter Concluserunt: Approbatus per vota unanimia. h.t. Decanus	subiit die 15 Octobris 1909 ex et sequentia retulit vota sufficienter insufficienter insufficienter insufficienter Concluserunt Reprobatur in toto munere Iterata vice subiit die 12 Maii 1910 et sequentia retulit vota. sufficienter sufficienter Sufficienter Sufficienter Concluserunt Approbatur per vota unanimia	subiit die 5 Octobris 1910 ex et sequentia retulit vota insufficienter sufficienter sufficienter sufficienter Concluserunt: Approbatur per vota unanimia	Die 6. Octobris 1910 Doctor iuris renunciatus est h.t. decanus

~~482~~ 483

Nrus 238.

Juris canditatus

Jacob Schlachet

oriundus Nowy Targ

qui teste absolutorio de dato Cracoviae die 9 Novembris 1908. Nr 50

studia iuridico politica in c.r. Univers. cracoviensi ab initio sem. hib. anni schol. 1903/4 usque ad finem sem. aestivi anni schol. 1907/8.

rite absolvit, ad consequendum gradum doctoris in iure

Primum rigorosum iudiciale

subiit die 30 Januarii 1909.

ex

et sequentia retulit vota

sufficienter Krzymus

sufficienter Gierz

sufficienter Zellner

sufficienter Grzróbkowski

sufficienter Jaworski

Conclusum: Adprobatur per vota unanimia.

Jaworski
h.t. Decanus

Secundum rigorosum politicum

subiit die 30 Julii 1909.

ex

et sequentia retulit vota

sufficienter Czerkawski

sufficienter Rostowski

sufficienter Estreicher

sufficienter Jaworski

Conclusum: Adprobatur per vota unanimia

Jaworski
h.t. Decanus

Tertium rigorosum historicum

subiit die 12 Octobris 1909.

ex

et sequentia retulit vota

sufficienter Krzymus

sufficienter Grzróbkowski

sufficienter Estreicher

sufficienter Ulanowski

sufficienter Czerkawski

Conclusum Adprobatur per vota unanimia

Krzymus

Adnotationes

Die 13. Octobris 1909 doctor iuris renuntiatus est.

Krzymus

Nrus 239

Juris canditatus

Carolus Joannes Skoczylas

oriundus Neo-Wiśnicz in Galicia

qui teste absolutorio de dato Cracoviae die 31. Julii 1907 Nr. 125.

studia iuridico politica in c.r. Univers. Cracoviensi ab initio sem. hib. anni schol. 1897/8. usque ad finem sem. aestivi anni schol. 1906/07.

rite absolvit, ad consequendum gradum doctoris in iure

Primum rigorosum iudiciale

subiit die 4 Februarii 1909.

ex

et sequentia retulit vota

sufficienter Krzymuski

sufficienter Ferz

sufficienter Jaworski

sufficienter Gröblewski

Conclusum:

Adprobatur per vota unanimia.

Jaworski h.t. Decan

Secundum rigorosum politicum

subiit die 19 maii 1909.

ex

et sequentia retulit vota

sufficienter Reuter

sufficienter Ostrowski

sufficienter Estreicher

sufficienter Jaworski

Conclusum:

Adprobatur per vota unanimia.

Jaworski h.t. Decanus

Tertium rigorosum historicum

subiit die 23 Julii 1909.

ex

et sequentia retulit vota

sufficienter Mamanti

sufficienter Gröblewski

insufficienter Estreicher

sufficienter Joannis

sufficienter Jaworski

Conclusum

Adprobatur per vota maiora

Jaworski h.t. Decanus

Adnotationes

Die 23 Julii 1909 Doctor iuris renuntiatus est.

Jaworski h.t. Decan

Nrus 240.

Juris canditatus

Eugenius Ladislaus Stodolak

oriundus Drwory

qui teste absolutorio de dato Cracoviae die 7 Januarii 1909. Nr. 66.

studia iuridico politica in c.r. Univers. Cracoviensi ab initio sem. hib. anni schol. 1904/5 usque ad finem sem. aestivi anni schol. 1907/8.

rite absolvit, ad consequendum gradum doctoris in iure

Primum rigorosum iudiciale

subiit die 5 Februarii

ex

et sequentia retulit vota

sufficienter Krzymuski

sufficienter Fierich

sufficienter Zelenin

sufficienter Wróblewski

sufficienter Jawor

conclusum: Adprobatur per vota unanimia. Jawor h. l. Decanus

Secundum rigorosum politicum

subiit die ~~7~~ 10 Octobris 1909.

ex

et sequentia retulit vota

sufficienter Krzymuski

sufficienter Rostworowski

sufficienter Wróblewski

sufficienter Fierich

Conclusum Adprobatur per vota unanimia Krzymuski

Tertium rigorosum

subiit die

ex

et sequentia retulit vota

Adnotationes

Nrus 241

Juris canditatus

Casimirus Bronislaus Warzycki

oriundus Brzozów in Galicia

qui teste absolutorio de dato Cracoviae die 7 ianuarii 1909 nr. 65

studia iuridico politica in c. r. univ. Cracoviensi ab initio semestris hiberni a. sch. 1904/5 usque ad finem semestris aestivi a. s. 1907/8

rite absolvit, ad consequendum gradum doctoris in iure

Primum rigorosum

subiit die iudiciale 10 Februarii 1909

ex

et sequentia retulit vota

sufficienter Krzymuski

sufficienter Fierow

sufficienter Jaworski

sufficienter Gwróblewski

Conclusum: Approbatur per vota unanimia

Jaworski h.t. decanus

Secundum rigorosum

subiit die politicum 26 Julii 1909

ex

et sequentia retulit vota

valde bene Czerkawski

sufficienter Rostowski

Valde bene Jaworski

valde bene Gwróblewski

Conclusum: Approbatur per vota unanimia cum calculo valde bene per vota maiora.

Jaworski h.t. decanus

Tertium rigorosum

subiit die historicum 30 Julii 1910.

ex

et sequentia retulit vota

sufficienter Ulanowski

sufficienter Gwróblewski

sufficienter Estreicher

sufficienter Czerkawski

Conclusum Approbatur per vota unanimia

Czerkawski

Adnotationes

Die 30 Julii 1910 Doctor nostris renuntiatus est

Czerkawski

Nrus 242

Juris canditatus

Ladislaus Kapa

oriundus Trzciana in Galicia

qui teste absolutorio

de dato Cracoviae die 16 Decembris 1908. № 62.

studia iuridico politica in a. Univers. Cracoviensi ab initio sem. hib. anni schol. 1904/5 usque ad finem sem. aestivi anni schol. 1907/8.

rite absolvit, ad consequendum gradum doctoris in iure

Primum rigorosum	Secundum rigorosum
subiit die 18 Februarii 1909 (iudiciale)	subiit die
ex	ex
et sequentia retulit vota	et sequentia retulit vota
valde bene [signature]	
valde bene [signature]	
sufficienter [signature]	
valde bene [signature]	
Conclusum! Approbatur per vota unanime cum calculo „valde bene" per vota maiora. [signature] h. l. Decanus	

Tertium rigorosum	Adnotationes
subiit die	
ex	
et sequentia retulit vota	

Nrus 243

Juris canditatus

Joannes Wyród

oriundus Jeleśnia in Galicia

qui teste absolutorio

de dato Cracoviae die 7 Novembris 1908. Nr 49.

studia iuridico politica in c.r. Univers. Cracoviensi ab initio sem. hib. anni schol. 1904/5 usque ad finem sem. aestivi anni schol. 1907/8.

rite absolvit; ad consequendum gradum doctoris in iure

Primum rigorosum

iudiciale

subiit die 18 Februarii 1909

ex

et sequentia retulit vota

sufficienter Ferz

sufficienter Zall im.

sufficienter Gwróblewski

sufficienter Krzymuski

sufficienter Zawoński

Conclusum: Approbatus per vota unanima.

Zawoński h.t. decanus

Secundum rigorosum

politicum

subiit die 23 aprilis 1913.

ex

et sequentia retulit vota

sufficienter [illegible]

sufficienter Rostworowski

sufficienter Krzymuski

Conclusum

Approbatur. [illegible]

[illegible]

Tertium rigorosum

historicum

subiit die 20 Octobris 1917

ex

et sequentia retulit vota

sufficienter Wlaszcz

sufficienter Krzymuski

sufficienter Estreicher

sufficienter Gwróblewski

Conclusum: Approbatus per vota unanima

Gwróblewski

Adnotationes

Die 20. mensis Octobris 1917 Doctor iuris pronuntiatus est

Gwróblewski decanus

Nrus 244

Juris canditatus

Stanislaus Felix Klimecki

oriundus Wola Przemykowska

qui teste absolutorio

de dato Cracoviae die 21 Decembris 1908. № 63.

studia iuridico politica in c.r. Univers. Vindobonensi et Cracoviensi ab initio sem. hib. anni schol. 1904/5 usque ad finem sem. aestivi anni schol. 1907/8.

rite absolvit, ad consequendum gradum doctoris in iure

Primum rigorosum

politicum

subiit die 18 Februarii 1909.

ex

et sequentia retulit vota

sufficienter [signature]

valde bene [signature]

valde bene [signature]

valde bene [signature]

Conclusum: Adprobatur per vota unanimia cum calculo „valde bene" per vota maiora.

[signature]

Secundum rigorosum

iudiciale

subiit die 28 Junii 1910.

ex

et sequentia retulit vota

sufficienter [signature]

sufficienter [signature]

sufficienter [signature]

sufficienter [signature]

Conclusum

Adprobatur per vota unanimia

[signature]

Tertium rigorosum

historicum

subiit die 29 Julii 1913.

ex

et sequentia retulit vota

insufficienter [signature]

sufficienter [signature]

sufficienter [signature]

sufficienter [signature]

Conclusum

Adprobatur per vota maiora.

[signature]

Adnotationes

Die 29 Julii 1913

Doctor juris

renuntiatus

ab [signature]

Nrus 245

Juris canditatus

Maja Feiwel Mieczislaus Menderer

oriundus Wola Bobrowska in Galicia

qui teste absolutorio de dato Cracoviae die 31 Julii 1908. Nr 142.

studia iuridico politica in c.r. Univers. Vindobonensi et Cracoviensi ab initio sem. hib. anni schol. 1904/5 usque ad finem sem. aestivi anni schol. 1907/8

rite absolvit, ad consequendum gradum doctoris in iure

Primum rigorosum iudiciale

subiit die 26 Februarii 1909

ex

et sequentia retulit vota

sufficienter Krzyżanowski

sufficienter Fierz

sufficienter Zellinski

insufficienter Swiebling

sufficienter Jaworski

Conclusum: Adprobatur per vota maiora.

Jaworski h. t. decanus

Secundum rigorosum historicum

subiit die 22 Julii 1909.

ex

et sequentia retulit vota

sufficienter Ulanowski

insufficienter Swiebling

insufficienter Estreicher

sufficienter Czerkawski

sufficienter Jaworski

Conclusum: Adprobatur per vota strictissima maiora

Jaworski h. t. decanus

Tertium rigorosum politicum

subiit die 6 Julii 1912.

ex

et sequentia retulit vota

insufficienter [illegible]

insufficienter Rostworowski

insufficienter Estreicher

Conclusum: Reprobatur in 3 menses

Estreicher

Iterata vice subiit die 25 Januarii 1913 et sequentia retulit vota.

sufficienter [illegible]

sufficienter Rostworowski

Conclusum. Adprobatur per 80 vota majoritatis.

Rostworowski

Adnotationes

Die 25 Januarii 1913 doctor iuris renuntiatus est.

25/I 1913.

Rostworowski

Nrus 246

Juris canditatus

Thaddaeus Leo Adamus de Baldwin Ramult

oriundus

Brzostek ad Jasło

qui teste absolutorio

de dato Cracoviae die 9 Decembris 1908 Nr 61.

studia iuridico politica in c.r. Univers. Cracoviensi ab initio sem. hib. anni schol. 1904/5 usque ad finem sem. aestivi anni schol. 1907/8.

rite absolvit, ad consequendum gradum doctoris in iure

Primum rigorosum

iudiciale

subiit die 2 Martii 1909.

ex

et sequentia retulit vota

sufficienter Krzyżanowski

valde bene Ficzer

valde bene Zollinn.

valde bene Stróblewski

valde bene Zawoński

Conclusum:

Adprobatur per vota unanime cum calculo „valde bene" per vota maiora.

Zawoński
h.t. Decanus

Secundum rigorosum

politicum

subiit die 25 Januarii 1910

ex

et sequentia retulit vota

sufficienter Radwański

valde bene Estreicher

valde bene Ficzer

valde bene Crenkowski

Conclusum

Adprobatur per vota unanimia cum calculo valde bene per vota maiora

Crenkowski

Tertium rigorosum

historicum

subiit die 5 Decembris 1910.

ex

et sequentia retulit vota

sufficienter Manowski

valde bene Estreicher

sufficienter Zollinn

sufficienter Stróblewski

Conclusum:

Adprobatur unanimiter

Stróblewski

Adnotationes

Die 6. Decembris 1910. doctor iuris renuntiatus est.

6/XII 1910.

Stróblewski
h.t. Decanus

Nrus 247

Juris canditatus

Ladislaus Franciscus Salesius Burek

oriundus Haczów in Galicia

qui teste absolutorio

de dato Cracoviae die 14 Octobris 1907. Nr. 30.

studia iuridico politica in c.r. Univers. Cracoviensi ab initio sem. hib. anni schol. 1898/899 usque ad finem sem. aestivi anni schol. 1903/4.

rite absolvit, ad consequendum gradum doctoris in iure

Primum rigorosum

iudiciale

subiit die 12 Martii 1909

ex

et sequentia retulit vota

insufficienter Krzymuski

sufficienter Fierich

sufficienter Zoll

sufficienter Wróblewski

sufficienter Zawor

Conclusum:

Adprobatur per vota maiora.

Zawor
h. t. Decanus

Secundum rigorosum

politicum

subiit die 4 Novembris 1909

ex

et sequentia retulit vota

sufficienter Rostworowski

sufficienter Wróblewski

sufficienter Zawor

Sufficienter Crenkus

Conclusum

Adprobatur per vota unanimia

Crenkus

Tertium rigorosum

historicum

subiit die 8 Martii 1910.

ex

et sequentia retulit vota

sufficienter Brzeziński

sufficienter Wróblewski

insufficienter Estreicher

sufficienter Rostworowski

sufficienter Crenkus

Conclusum

Adprobatur per vota maiora

Crenkus

Adnotationes

Die 11 Martii 1910 Doctor iuris renuntiatus est.

Zawor
h. t. Prodecanus

Nrus 248.

Juris canditatus Conradus Carolus Uhl

oriundus Lednica ad Wieliczka in Galicia

qui teste absolutorio de dato Cracoviae die 26 Julii 1906 Nr 110.

studia iuridico politica in c.r. Univers. Cracoviensi ab initio sem. hib. anni schol. 1901/2 usque ad finem sem. hib. anni schol. 1905/6.

rite absolvit, ad consequendum gradum doctoris in iure

Primum rigorosum iudiciale

subiit die 12 Martii 1909.

ex

et sequentia retulit vota

sufficienter Krzymus

sufficienter Fierz

sufficienter Zawoski

insufficienter Wróblewski

Conclusum: Adprobatur per vota maiora.

Zawoski h.t. Decanus

Secundum rigorosum politicum

subiit die 17 Novembris 1909.

ex

et sequentia retulit vota

sufficienter Rostworowski

sufficienter Krzymus

sufficienter Wróblewski

insufficienter Czerkiewicz

Conclusum Adprobatur per vota maiora

Czerkiewicz

Tertium rigorosum historicum

subiit die 19 Decembris 1910.

ex

et sequentia retulit vota

insufficienter Ulanowski

sufficienter Estreicher

sufficienter Zawoski

sufficienter Wróblewski

Conclusum: Adprobatur per vota maiora Wróblewski

Adnotationes

Die 19. mensis Januarii 1911 Doctor iuris renuntiatus est

19. I. 1911

Wróblewski h.t. Decanus

Nrus 249

Juris canditatus

Leslaus Ludovicus Korczyński

oriundus Cracovia

qui teste absolutorio de dato Cracoviae die 31 Julii 1909 Nr 136.

studia iuridico politica in c.r. Univers. Cracoviensi ab initio sem. hib. anni schol 1904/5 usque ad finem sem. aestivi anni scholastici 1907/8.

rite absolvit, ad consequendum gradum doctoris in iure

Primum rigorosum iudiciale

subiit die 18 Martii 1909.

ex

et sequentia retulit vota

sufficienter Krzymuski

sufficienter Fiau

sufficienter Swróblewski

sufficienter Jaworski

Conclusum: Adprobatur per vota unanimi.

Jaworski h.t. Decanus

Secundum rigorosum historicum

subiit die 29 Julii 1909.

ex

et sequentia retulit vota

insufficienter Ulanowski

sufficienter Swróblewski

sufficienter Estreicher

sufficienter Czerkawski

sufficienter Jaworski

Conclusum: Adprobatur per vota maiora

Jaworski h.t. Decanus

Tertium rigorosum politicum

subiit die 18 Decembris 1909.

ex

et sequentia retulit vota

sufficienter Postrowski

sufficienter Czerkawski

sufficienter Ulanowski

sufficienter Estreicher

Conclusum Adprobatur per vota unanimia

Czerkawski

Adnotationes

Die 15 Januarii 1910 doctor iuris renuntiatus est

Czerkawski

Nrus 250

Juris canditatus

Marianus Boleslaus Kozubowski

oriundus Cracovia

qui teste absolutorio de dato Cracoviae die 14 Octobris 1907 Nr 29.

studia iuridico politica in c.r. Univers. Cracoviensi ab initio sem. hib. anni schol. 1903/4 usque ad finem sem. aestivi anni schol. 1906/7

rite absolvit, ad consequendum gradum doctoris in iure

Primum rigorosum

subiit die 20 Martii 1909. iudiciale

ex

et sequentia retulit vota

sufficienter Krzymuski

sufficienter Frost

sufficienter Zoll iun.

sufficienter Swoboda

sufficienter Jaworski

Conclusum

Approbatur per vota unanimia.

Jaworski
Lit. Decanus

Secundum rigorosum

subiit die

ex

et sequentia retulit vota

Tertium rigorosum

subiit die

ex

et sequentia retulit vota

Adnotationes

Nrus 251.

Juris canditatus

Efroim Wassermann

oriundus Tarnovia.

qui teste absolutorio de dato Cracoviae die 18 Septembris 1908 № 177.

studia iuridico politica in a. Univers. Vindobonensi et Cracoviensi ab initio sem. hib. anni schol. 1904/5 usque ad finem sem. aestivi anni schol. 1907/8.

rite absolvit, ad consequendum gradum doctoris in iure

Primum rigorosum iudiciale

subiit die 2 Aprilis 1909

ex

et sequentia retulit vota

sufficienter Krzyżanowski

sufficienter Ficzi

valde bene Szwróblewski

sufficienter Zawoski

Conclusum: Adprobatur per vota unanimia.

Zawoski h. t. decanus

Secundum rigorosum politicum

subiit die 31. Maii 1910.

ex

et sequentia retulit vota

sufficienter Estreicher

sufficienter Szwróblewski

sufficienter Zawoski

sufficienter Czerkawski

Conclusum Adprobatur per vota unanimia

Czerkawski

Tertium rigorosum historicum

subiit die 18 Julii 1910.

ex

et sequentia retulit vota

sufficienter Ulanski

sufficienter Estreicher

sufficienter Szwróblewski

sufficienter Ficzi

sufficienter Czerkawski

Conclusum Adprobatur per vota unanimia

Czerkawski

Adnotationes

Die 19 Julii 1910 Doctor iuris renuntiatus est

Czerkawski

R. Min. z dnia 18/3 1908. № 2709 ex. 1906.

Nrus 252

Juris canditatus

Moses Scheller

oriundus Cracovia

qui teste absolutorio de dato Cracoviae die 5 Aprilis 1909. № 86.

studia iuridico politica in c.r. Univers. Cracoviensi ab initio sem. hib. anni schol. 1903/4 usque ad finem sem. hib. anni schol. 1908/9.

rite absolvit, ad consequendum gradum doctoris in iure

Primum rigorosum iudiciale

subiit die 19 Aprilis 1909

ex

et sequentia retulit vota

sufficienter Zoll iun.

sufficienter Swróblewski

sufficienter Rosenbaum

sufficienter Jaworski

Conclusum: Adprobatur per vota unanimia.

Jaworski h.t. Decanus

Secundum rigorosum politicum

subiit die 2 Martii 1910.

ex

et sequentia retulit vota

sufficienter Estreicher

sufficienter Crenkow

sufficienter Estreicher

sufficienter Swróblewski

Conclusum Adprobatur per vota unanimia

Crenkow

Tertium rigorosum historicum

subiit die 11 Aprilis 1910.

ex

et sequentia retulit vota

~~sufficienter~~ Hanowski

insufficienter Estreicher

sufficienter Swróblewski

sufficienter Zoll iun.

sufficienter Crenkow

Conclusum Adprobatur per vota maiora

Crenkow

Adnotationes

Die 13 Aprilis 1910 Doctor iuris renuntiatus est

Crenkow

Nrus 253

Juris canditatus

Joannes Cantius Bryzek

oriundus Bulowice

qui teste absolutorio de dato Cracoviae die 8 Octobris 1908. N. 27

studia iuridico politica in c. r. Univers. Cracoviensi ab initio sem. hib. anni schol. 1903/4 usque ad finem sem. aestivi anni schol. 1907/8.

rite absolvit, ad consequendum gradum doctoris in iure

Primum rigorosum iudiciale

subiit die 23 Aprilis 1909

ex

et sequentia retulit vota

sufficienter Krzymuski

sufficienter Zollinii

sufficienter Ficzy

insufficienter Stróżewski

sufficienter Jaworski

Conclusum Adprobatur per vota maiora

Jaworski h. t. decanus

Secundum rigorosum politicum

subiit die 7. Maii 1910.

ex

et sequentia retulit vota

sufficienter Ratwoski

sufficienter Estreicher

sufficienter Crenkner

sufficienter Zollinii

Conclusum Adprobatur per vota unanimia

Crenkner

Tertium rigorosum

subiit die

ex

et sequentia retulit vota

Adnotationes

Nrus 254

Juris canditatus

Moses Glückstein

oriundus Raciborowice

qui teste absolutorio de dato Cracoviae die 20 Aprilis 1909. N. 96.

studia iuridico politica in c.r. Univers. Cracoviensi ab initio sem. aestivi anni schol. 1904/5 usque ad finem sem. hiberni anni schol. 1908/9

rite absolvit, ad consequendum gradum doctoris in iure

Primum rigorosum politicum

subiit die 24 Aprilis 1909.

ex

et sequentia retulit vota

insufficienter [signature]

sufficienter [signature]

insufficienter [signature]

insufficienter [signature]

sufficienter [signature]

Conclusum: Reprobatur in tres menses. [signature] h.t. decanus

Iterata vice subiit die 19 Januarii 1910 et sequentia retulit vota.

sufficienter [signature]

sufficienter Estreicher

sufficienter Swróblewski

sufficienter [signature]

Conclusum Adprobatur per vota maiora [signature]

Secundum rigorosum iudiciale

subiit die 27 Junii 1910

ex

et sequentia retulit vota

insufficienter [signature]

insufficienter [signature]

insufficienter [signature]

insufficienter [signature]

insufficienter [signature]

Conclusum Reprobatur in tres menses [signature]

Iterata vice subiit die 14 Novembris 1910 et sequentia retulit vota

sufficienter [signature]

sufficienter [signature]

insufficienter [signature]

sufficienter Swróblewski

Conclusum: Adprobatur per vota maiora Swróblewski

Tertium rigorosum historicum

subiit die 29 Julii 1911.

ex

et sequentia retulit vota

insufficienter [signature]

insufficienter Estreicher

insufficienter [signature]

insufficienter Swróblewski

Conclusum: Reprobatur in tres menses Swróblewski

Iterata vice subiit die 18 Decembris 1911 et sequentia retulit vota.

sufficienter [signature]

insufficienter Swróblewski

sufficienter Estreicher

sufficienter [signature]

Adprobatur per vota maiora Estreicher

Adnotationes

Die 18 Decembris 1911 doctor iuris renuntiatus est.

18/XII 1911.

Estreicher

Nrus 255

Juris canditatus

Georgius Buzek

oriundus Jabłonków in Silesia

qui teste absolutorio

de dato Cracoviae die 31 Martii 1909. № 82.

studia ~~iuridico politica~~ phil in Cr. Univers Cracoviensi per sem hib. et aestivi an. schol 1904/5 et iur. pol. ab initio sem. hib. anni schol. 1905/6 usque ad finem sem. hib. anni schol 1908/9

rite absolvit, ad consequendum gradum doctoris in iure

Primum rigorosum

subiit die 27 Aprilis 1909 iudiciale

ex

et sequentia retulit vota

sufficienter Krzymuski

sufficienter Ficzer

sufficienter Zaleski

sufficienter Jaworski

Conclusum: Adprobatur per vota unanimia.

Jaworski h. t. Decanus

Secundum rigorosum

subiit die 21 Aprilis 1910. Politicum

ex

et sequentia retulit vota

valde bene Rostworowski

valde bene Czerny

valde bene Ficzer

valde bene Krzymuski

Conclusum

Adprobatur per vota unanimia cum calculo valde bene per vota unanimia

Czerny

Tertium rigorosum

subiit die 5 Julii 1910. historicum

ex

et sequentia retulit vota

sufficienter Ulanowski

sufficienter Estreicher

valde bene Stróżewski

sufficienter Jaworski

sufficienter Czerny

Conclusum

Adprobatur per vota unanimia

Czerny

Adnotationes

Die 6. Julii 1910 doctor iuris renuntiatus est

Czerny

Nrus 256

Juris canditatus

Sander Michael Engel ~~Lender~~

oriundus Postołówka

qui teste absolutorio de dato Cracoviae die 23 Februarii 1909. № 74

studia iuridico politica in c.r. Univers. Leopoliensi et Cracoviensi ab initio sem. hib. anni schol. 1902/3 usque ad finem sem. aestivi anni schol. 1907/8.

rite absolvit, ad consequendum gradum doctoris in iure

Primum rigorosum iudiciale

subiit die 30 Aprilis 1909

ex

et sequentia retulit vota

sufficienter Krzyżanowski

sufficienter Fiszer

sufficienter Zalewski

sufficienter Jaworski

Conclusum: Adprobatus per vota unanimia.

Jaworski h.t. Decanus

Secundum rigorosum politicum

subiit die 17 Martii 1910.

ex

et sequentia retulit vota

sufficienter Rostworowski

sufficienter Estreicher

sufficienter Grenkowski

sufficienter Grzybowski

Conclusum Adprobatus per vota unanimia

Grenkowski

Tertium rigorosum historicum

subiit die 21 Maii 1910.

ex

et sequentia retulit vota

sufficienter Ulanowski

sufficienter Estreicher

sufficienter Grzybowski

sufficienter Grenkowski

Conclusum Adprobatus per vota unanimia

Grenkowski

Adnotationes

Die 30 Julii 1910 Doctor iuris renuntiatus est

Grenkowski

Reskr. Min. 7/7. 1906. Nr. 26668.

Nrus 257

Juris canditatus

Alexander Austern

oriundus Cracovia

qui teste absolutorio de dato Cracoviae die 12 Septembris 1908 Nr. 172

studia iuridico politica in c. r. Univers. Cracoviensi ab initio sem. hib. anni schol. 1904/5 usque ad finem sem. aestivi anni schol. 1907/8.

rite absolvit, ad consequendum gradum doctoris in iure

Primum rigorosum iudiciale

subiit die 21. Maii 1909.

ex

et sequentia retulit vota

valde bene Krzymuski

sufficienter Fiedler

valde bene Gwróbliński

valde bene Jawornicki

Conclusum:

Adprobatur per vota unanimia cum calculo valde bene per vota maiora

Jawornicki
h. t. decan.

Secundum rigorosum politicum

subiit die 26 Februarii 1910.

ex

et sequentia retulit vota

valde bene Rostworowski

valde bene Krzymuski

valde bene Fiedler

valde bene Crenkowski

Conclusum

Adprobatur per vota unanimia cum calculo valde bene per vota unanimia

Crenkowski

Tertium rigorosum historicum

subiit die 12 Aprilis 1910.

ex

et sequentia retulit vota

sufficienter Ulanowski

sufficienter Gwróbliński

sufficienter Estreicher

sufficienter Zoliński

sufficienter Crenkowski

Conclusum

Adprobatur per vota unanimia Crenkowski

Adnotationes

Die 14 Aprilis 1910 Doctor iuris renuntiatus est Crenkowski

Nrus 258.

Juris canditatus

Casimirus Stanislaus Nowak

oriundus Radomysl in Galicia

qui teste absolutorio de dato Cracoviae die 14 Novembris 1908. N. 53.

studia iuridico politica in c.r. Univers. Cracoviensi ab initio sem. hib. anni schol. 1904/5 usque ad finem sem. aestivi anni schol. 1907/8.

rite absolvit, ad consequendum gradum doctoris in iure

Primum rigorosum iudiciale

subiit die 21 Maii 1909.

ex

et sequentia retulit vota

sufficienter Krzymus

sufficienter Franz

valde bene Zolnini

valde bene Jaworski

Conclusum: Adprobatur per vota unanimia

Jaworski h. t. Decanus

Secundum rigorosum politicum

subiit die 6. Junii 1910.

ex

et sequentia retulit vota

sufficienter Ostrowski

sufficienter Krzymus

sufficienter Jaworski

sufficienter Czerkawski

Conclusum Adprobatur per vota unanimia

Czerkawski

Tertium rigorosum historicum

subiit die 28 Junii 1911.

ex

et sequentia retulit vota

sufficienter Mamecki

sufficienter Estreicher

sufficienter Czerkawski

sufficienter Skróbiński

Conclusum: Adprobatur unanimiter

Skróbiński

Adnotationes

Die 15. mensis Julii 1911 Doctor iuris renuntiatus est 15. VII. 1911

Skróbiński h. t. Decanus

Nrus 259

Juris canditatus

Thaddaeus Joannes Wislocki

oriundus Cracovia

qui teste absolutorio de dato Cracoviae die 20 Aprilis 1906 Nr. 80

studia iuridico politica in c.r. Univers. Cracoviensi ab initio sem. hib. anni schol. 1901/2 usque ad finem sem. ~~aestivi~~ hib. anni schol. 1905/6.

rite absolvit, ad consequendum gradum doctoris in iure

Primum rigorosum

iudiciale

subiit die 22 Maii 1909.

ex

et sequentia retulit vota

sufficienter Krzymuski

valde bene Fierin

valde bene Jullien

valde bene Jawarski

Conclusum: Adprobatur per vota unanimia cum calculo valde bene per vota maiora

Jawarski h.t. Decanus

Secundum rigorosum

politicum

subiit die 29 Maii 1915.

ex

et sequentia retulit vota

Sufficienter [illegible]

sufficienter Krzyżanowski

sufficienter Grzybkowski

sufficienter Krzymuski

Conclusum: Adprobatur per vota unanimia.

Krzymuski h.t. Dec.

Tertium rigorosum

subiit die

ex

et sequentia retulit vota

Adnotationes

Nrus 260

Juris canditatus

Ladislaus Paulus Gutkowski

oriundus Neo Sandecia

qui teste absolutorio de dato Cracoviae die 10. Maii 1909. N. 110.

studia iuridico politica in c. k. Univ. Cracoviensi ab initio sem. hib. 1904/5 usque ad finem sem. hib. anni schol. 1908/9.

rite absolvit, ad consequendum gradum doctoris in iure

Primum rigorosum

iudiciale

subiit die 11 Iunii 1909.

ex

et sequentia retulit vota

insufficienter Krzymuski

insufficienter Fierski

sufficienter Gwróblewski

sufficienter Zoll inn.

sufficienter Jaworski

Conclusum: Adprobatur per vota strictissima maiora.

Jaworski h. t. Decanus

Secundum rigorosum

~~Ex~~ historicum

subiit die 25 Maii 1910.

ex

et sequentia retulit vota

sufficienter Ulanowski

sufficienter Gwróblewski

insufficienter Estreicher

sufficienter Czerkawski

Conclusum Adprobatur per vota maiora

Czerkawski

Tertium rigorosum

politicum

subiit die 29 Novembris 1910.

ex

et sequentia retulit vota

sufficienter Michalski

insufficienter Batrowski

sufficienter Krzymuski

sufficienter Gwróblewski

Conclusum: Adprobatur per vota maiora Gwróblewski

Adnotationes

Die 29. Novembris 1910 doctor iuris renuntiatus est.

29. XI. 1910

Gwróblewski

h. t. Decanus

Nrus 261

Juris canditatus

Julius Wilusz

oriundus Nisko in Galicia

qui teste absolutorio de dato Leopoli die 10 Septembris 1902. N. 984.

studia iuridico politica in c.r. Universit. Cracoviensi et Leopoliensi ab initio sem. hib. anni schol. 1896/7 usque ad finem sem. aestivi anni schol. 1901/2

rite absolvit, ad consequendum gradum doctoris in iure

Primum rigorosum iudiciale

subiit die 18 Junii 1909.

ex

et sequentia retulit vota

sufficienter [signature]

sufficienter Fierz

sufficienter Zellinger

sufficienter Jaworski

Conclusum: Approbatur per vota unanime.

[signature] h.t. decanus

Secundum rigorosum historicum

subiit die 16 Octobris 1909

ex

et sequentia retulit vota

sufficienter Ulanowski

insufficienter Estreicher

sufficienter Gwróblewski

sufficienter Rostworowski

sufficienter [signature]

Conclusum

Approbatur per vota maiora [signature]

Tertium rigorosum politicum

subiit die 25 Novembris 1910.

ex

et sequentia retulit vota

sufficienter [signature]

sufficienter Rostworowski

sufficienter Jaworski

sufficienter Zellinger

sufficienter Gwróblewski

Conclusum: Approbatur unanimiter Gwróblewski

Adnotationes

Die 26 Novembris 1910 doctor iuris renuntiatus est

26/XI 1910.

Gwróblewski

Nrus 262

Juris canditatus

Romualdus Stanislaus Biernat

oriundus Varsoviae

qui teste absolutorio de dato Cracoviae die 31 Julii 1908. Nr. 115

studia iuridico politica in c.r. Univers. Cracov. ab initio sem. hib. anni schol. 1904/5 usque ad finem sem. aestivi anni schol. 1907/8.

rite absolvit, ad consequendum gradum doctoris in iure

Primum rigorosum

subiit die 18 Junii 1909.

ex

et sequentia retulit vota

sufficienter Krzyżany

sufficienter Fierz

insufficienter Zuliński

sufficienter Jaworski

Conclusum: Approbatur per vota maiora

Janowski
h.t. Secretarius

Secundum rigorosum

subiit die 6. Julii 1910.

ex

et sequentia retulit vota

insufficienter Rostworowski

sufficienter Fierz

sufficienter Czerny

sufficienter Estreicher

Conclusum Adprobatur per vota maiora

Czerny

Tertium rigorosum

subiit die 22 ~~Octobris~~ Novembris 1910.

ex

et sequentia retulit vota

insufficienter Ulanski

sufficienter Estreicher

sufficienter

sufficienter Czerny

sufficienter Stróblewski

Conclusum: Adprobatur per vota maiora

Stróblewski

Adnotationes

Die 28 Novembris 1910 doctor iuris renuntiatus est 28/XI 1910.

Stróblewski

Nrus 263

Juris canditatus

Abraham Holländer

oriundus Bochnia

qui teste absolutorio de dato Cracoviae die 14 Octobris 1908. Nr 36.

studia iuridico politica in c. k. Univ. bracoviensi ab initio sem. hib. 1904/5 usque ad finem sem. aestivi anni schol. 1907/8.

rite absolvit, ad consequendum gradum doctoris in iure

Primum rigorosum iudiciale

subiit die 18 Junii 1909.

ex

et sequentia retulit vota

sufficienter Krzymuski

sufficienter Frosz

valde bene Zawod

valde bene Schröblewski

Conclusum: Adprobatur per vota unanima. Zawod h. t. Decanus

Secundum rigorosum politicum

subiit die 15 Junii 1910.

ex

et sequentia retulit vota

sufficienter Postrowski

valde bene Krzymuski

valde bene Zawod

valde bene Crenkow

Conclusum Adprobatur per vota unanima cum calculo valde bene per vota maiora Crenkow

1

Tertium rigorosum historicum

subiit die 1 Maii 1911.

ex

et sequentia retulit vota

sufficienter Ulrich

sufficienter Estreicher

sufficienter Zolkiewski

sufficienter Schröblewski

Conclusum: Adprobatur unanimiter Schröblewski

Adnotationes

Die 2. mensis Maii Doctor iuris renuntiatus est

2. V. 1911

Schröblewski h. t. Decanus

Nrus 264

Juris canditatus

Henricus Katz

oriundus Sośnica polska in Galicia

qui teste absolutorio de dato Cracoviae die 16 Junii 1909 N. 126

studia iuridico politica in cr. Univ. Leopoliensi et Cracoviensi ab initio sem. hib. 1902/3 usque ad finem sem. aestivi 1907/8.

rite absolvit, ad consequendum gradum doctoris in iure

Primum rigorosum

subiit die 24 Junii 1909 iudiciale

ex

et sequentia retulit vota

sufficienter Krzymuski

sufficienter Fiedler

sufficienter Jaworski

sufficienter Jaworski

Conclusum: Adprobatur per vota unanimia

Jaworski h. l. decanus

Secundum rigorosum

subiit die 16 Januarii 1914 politicum

ex

et sequentia retulit vota

insufficienter Rostowski

sufficienter Estreicher

insufficienter Krzyżanowski

insufficienter Jaworski

insufficienter Kałuscha

Reprobatur in tres menses Kałuscha

Iterata vice subiit die 5 Junii 1914 et sequentia retulit vota.

Sufficienter Rostowski

sufficienter Krzyżanowski

sufficienter Jaworski

sufficienter Estreicher

sufficienter Kałuscha

Conclusum: Adprobatur per vota unanimia Kałuscha

Tertium rigorosum

subiit die 31 Julii 1914 historicum

ex

et sequentia retulit vota

insufficienter M. Ch.

sufficienter Gróbkiewicz

sufficienter Estreicher

sufficienter Kałuscha

Conclusum: Adprobatur per vota maiora Kałuscha

Adnotationes

Die 31 mensis Julii doctor iuris renuntiatus est

Kałuscha

Nrus 265

Juris canditatus

Leizer Steinberg

oriundus Zakrzówek ad Podgórze

qui teste absolutorio

de dato Cracoviae die 27 Januarii 1909. № 70.

studia iuridico politica in c. r. Univers. Cracoviensi ab initio sem. hib. 1904/5 usque ad finem sem. aestivi anni schol 1907/8.

rite absolvit, ad consequendum gradum doctoris in iure

Primum rigorosum

subiit die 2 Julii 1909 iudiciale

ex

et sequentia retulit vota

sufficienter Ferr

insufficienter Krzymuski

sufficienter ~~[illegible]~~ Zallinski

corr. Zall

Sufficienter Zacowski

Conclusum: Adprobatur per vota maiora

Zacowski
h. t. Decanus

Secundum rigorosum

subiit die 19 Martii 1910 politicum

ex

et sequentia retulit vota

sufficienter Rostworowski

sufficienter Krzymuski

sufficienter Ulanski

Sufficienter Crenkowski

Conclusum

Adprobatur per vota unanimia

Crenkowski

Tertium rigorosum

subiit die 29 Aprilis 1910

ex historicum

et sequentia retulit vota

sufficienter Ulanski

Sufficienter Estreicher

sufficienter Gröbmann

Sufficienter Crenkowski

sufficienter Rostworowski

Conclusum

Adprobatur per vota unanimia

Adnotationes

Die 7 Maii Doctor iuris renuntiatus est

Crenkowski

Nrus 266

Juris canditatus

Löbl

Feiner

oriundus Podgórze

qui teste absolutorio de dato Cracoviae die 1 Octobris 1908. Nr 12.

studia iuridico politica in c.r. Universitate Cracoviensi ab initio sem. hib. anni schol. 1904/5 usque ad finem sem. aestivi anni schol. 1907/8.

rite absolvit, ad consequendum gradum doctoris in iure

Primum rigorosum iudiciale

subiit die 2 Julii 1909.

ex

et sequentia retulit vota

sufficienter Krzyżanowski

sufficienter Fierz

sufficienter Zoll

sufficienter Schröbling

Conclusum

Adprobatur per vota unanimia.

Zalewski

h. t. Decanus

Secundum rigorosum politicum

subiit die 19 Martii 1910.

ex

et sequentia retulit vota

valde bene Bostrowski

valde bene Estreicher

valde bene Schröbling

valde bene Czerkawski

Conclusum

Adprobatur per vota unanimia cum calculo valde bene per vota unanimia

Czerkawski

Tertium rigorosum historicum

subiit die 27 Aprilis 1910.

ex

et sequentia retulit vota

~~sufficienter~~ Ulanowski

Sufficienter Estreicher

sufficienter Schröbling

sufficienter Zoll

Sufficienter Czerkawski

Conclusum

Adprobatur per vota unanimia

Czerkawski

Adnotationes

Die 7 Mai Doctor iuris renuntiatus est

Czerkawski

Nrus 267

Juris canditatus

Benjamin Feniger

oriundus Rzeszów

qui teste absolutorio de dato Cracoviae die 31 Julii 1908. № 146.

studia iuridico politica in c. r. Universit. Cracoviensi ab initio sem. hib. anni schol. 1904/5 usque ad finem sem. aestivi anni schol. 1907/8.

rite absolvit, ad consequendum gradum doctoris in iure

Primum rigorosum iudiciale

subiit die 6 Julii 1909.

ex

et sequentia retulit vota

valde bene [illegible]

valde bene [illegible]

valde bene [illegible]

valde bene [illegible]

Conclusum:

Adprobatur per vota unanimia cum calculo valde bene per vota unanimia.

[illegible]

Secundum rigorosum politicum

subiit die 12 Januarii 1911

ex

et sequentia retulit vota

sufficienter [illegible]

valde bene [illegible]

valde bene [illegible]

valde bene [illegible]

valde bene [illegible]

Conclusum:

Adprobatur unanimiter cum calculo valde bene per vota unanimia

[illegible]

Tertium rigorosum historicum

subiit die 8 Martii 1913.

ex

et sequentia retulit vota

sufficienter [illegible]

sufficienter [illegible]

sufficienter [illegible]

sufficienter [illegible]

Conclusum

Adprobatur per vota [illegible]

[illegible]

Adnotationes

Die 8 Martii 1913 doctor iuris renuntiatus est.

d. 8/III 1913.

[illegible]

[illegible]

Nrus 268

Juris canditatus

Hugo Grosser

oriundus Krapina in Kroacia

qui teste absolutorio de dato Cracoviae die 19 Aprilis 1909 N. 92

studia iuridico politica in c.r. Univers. Cracoviensi ab initio sem. hib. anni schol. 1904/5 usque ad finem sem. hib. ~~aestivi~~ anni schol. 1907/8.

rite absolvit, ad consequendum gradum doctoris in iure

Primum rigorosum

subiit die iudiciale 9 Julii 1909.

ex

et sequentia retulit vota

sufficienter Krzyżanowski

sufficienter Jaworski

sufficienter Zoll[illegible]

sufficienter Jaworski

Conclusum: Adprobatur per vota unanima.

Jaworski h. t. Decanus

Secundum rigorosum

subiit die historicum 7 Novembris 1910.

ex

et sequentia retulit vota

sufficienter [illegible]

sufficienter Zoll[illegible]

sufficienter Estreicher

sufficienter [illegible]

sufficienter Czerkawski

Conclusum Adprobatur per vota unanimia

Czerkawski

Tertium rigorosum

subiit die politicum 29 Maii 1911

ex

et sequentia retulit vota

sufficienter Czerkawski

sufficienter Rostworowski

sufficienter Estreicher

sufficienter Krzyżanowski

sufficienter Grzybowski

Conclusum: Adprobatur unanimiter

Grzybowski

Adnotationes

Die 30. mensis Maii 1911 Doctor iuris renuntiatus est Cracoviae 30. V. 1911

Grzybowski h. t. Decanus

Nrus 269

Juris canditatus

Theopilus Joannes Josephus Marciszewski

oriundus Leopoli

qui teste absolutorio de dato Cracoviae die 31 Julii 1909

studia iuridico politica in ex. Univers. Crac. ab initio sem. hib. anni schol. 1904/5 usque ad finem sem. aestivi anni schol. 1907/8

rite absolvit, ad consequendum gradum doctoris in iure

Primum rigorosum

subiit die 15 Julii 1909 indiciale

ex

et sequentia retulit vota

insufficienter [signature]

sufficienter [signature]

sufficienter [signature]

sufficienter [signature]

Conclusum: Adprobatur per vota maiora.

[signature]

Secundum rigorosum

subiit die 20 Julii 1910. politicum

ex

et sequentia retulit vota

sufficienter [signature]

insufficienter [signature]

insufficienter [signature]

insufficienter [signature]

Conclusum Reprobatur in tres menses

[signature]

~~[illegible]~~

del. Estr.

Iterata vice subiit die 22 aprilis 1912 et sequentia retulit vota:

insufficienter [signature]

~~Sufficienter~~ [signature]

sufficienter [signature]

sufficienter Estreicher

Conclusum: Adprobatur per vota majora

Estreicher

Tertium rigorosum

subiit die

ex

et sequentia retulit vota

Adnotationes

~~547~~
548

Nrus 270 Juris canditatus Adalbertus Peperer oriundus Osiek ad Żmigród in Galicia qui teste absolutorio de dato Cracoviae die 25 Maii 1908. N. 93. studia iuridico politica in o.r. Univers. Cracod. ab initio sem. hib. anni schol. 1894/5 usque ad finem sem. aestivi anni schol. 1898/9. rite absolvit, ad consequendum gradum doctoris in iure	Primum rigorosum iudiciale subiit die 17 Julii 1909. ex et sequentia retulit vota insufficienter Krzymuski sufficienter Ferro sufficienter Jakimowicz sufficienter Jaworski Conclusum: Approbatur per vota meliora. Jaworski h.t. Decanus	Secundum rigorosum politicum subiit die 12 Aprilis 1910. ex et sequentia retulit vota sufficienter Balzer sufficienter Jakimowicz insufficienter Krzymuski sufficienter Jaworski Conclusum Approbatur per vota maiora Krzymuski

~~548~~
549

Tertium rigorosum historicum subiit die 2 Octobris 1911 ex et sequentia retulit vota sufficienter Ulanowski insufficienter Jarosławski sufficienter Estreicher sufficienter Krzymuski Conclusum: Approbatur per vota maiora Estreicher	Adnotationes 1911 Die 16 Octobris (Doctor iuris renunciatus est. Estreicher h.t. Decanus.

Nrus 271

Juris canditatus

Joannes Maximilianus

Ryglowski

oriundus

Tarnów in Galicia

qui teste absolutorio

de dato Cracoviae die 21 Decembris 1908. № 64.

studia iuridico politica in cr. Univers. Cracov. ab initio sem. hib. anni schol. 1900/01 usque ad finem sem. aestivi ~~hib.~~ anni schol. 1907/8

rite absolvit, ad consequendum gradum doctoris in iure

Primum rigorosum

iudiciale

subiit die 17 Julii 1909.

ex

et sequentia retulit vota

sufficienter [signature]

sufficienter [signature]

sufficienter [signature]

sufficienter [signature]

Conclusum: adprobatur per vota unanime.

[signature]
h. t. decanus

Secundum rigorosum

subiit die

ex

et sequentia retulit vota

Tertium rigorosum

subiit die

ex

et sequentia retulit vota

Adnotationes

Nrus 272

Juris canditatus

Josephus Stanislaus Woźniakowski

oriundus Cracovia

qui teste absolutorio de dato Cracoviae die 5 Martii 1909. № 77

studia iuridico politica in c.r. Univers. Cracov. ab initio sem. hib. anni schol. 1904/5 usque ad finem sem. aestivi anni schol. 1907/8.

rite absolvit, ad consequendum gradum doctoris in iure

Primum rigorosum

subiit die iudiciale 19 Julii 1909

ex

et sequentia retulit vota

valde bene Krzymowski

sufficienter Fierz

sufficienter Zallinn

valde bene Gwróblewski

sufficienter Jaworski

Conclusum: Adprobatur per vota unanima.

Jaworski h. t. decanus

Secundum rigorosum

subiit die Politicum 22 Martii 1911

ex

et sequentia retulit vota

valde bene Cuny

v. bene Ro Tworzyński

valde bene Estreicher

valde bene Zallinn

valde bene Gwróblewski

Conclusum: Adprobatur per vota unanimia cum calculo valde bene per vota unanimia

Gwróblewski

Tertium rigorosum

subiit die historicum 8 Novembris 1911

ex

et sequentia retulit vota

sufficienter Ulanski

sufficienter Gwróblewski

sufficienter Estreicher

sufficienter Kenlen

Conclusum: Adprobatur unanimiter

Estreicher

Adnotationes

Die 11 Novembris 1911 doctor iuris renuntiatus est.

Estreicher

Nrus 273

Juris canditatus

Stanislaus Machalski

oriundus Tarnow in Galicia

qui teste absolutorio de dato Cracoviae die 16 Junii 1909. Nr. 125.

studia iuridico politica in c. r. Univers. Cracov. ab initio sem. hib. anni schol. 1904/5 usque ad finem sem. hib. anni schol. 1908/9.

rite absolvit, ad consequendum gradum doctoris in iure

Primum rigorosum	Secundum rigorosum	Tertium rigorosum	Adnotationes
subiit die 20 Julii 1909. iudiciale	subiit die	subiit die	
ex	ex	ex	
et sequentia retulit vota	et sequentia retulit vota	et sequentia retulit vota	
sufficienter Krzymuski			
sufficienter Ferri			
sufficienter Zollinus			
sufficienter Jaworski			
Conclusum: Approbatur per vota unanimem Jaworski h. t. Decanus			

Nrus 274

Juris canditatus

Miecislaus Ladislaus Nodzyński

oriundus

Wieliczka

qui teste absolutorio

de dato Cracoviae die 2 Octobris 1908. Nr 15

studia iuridico politica in c.r. Univers. Cracoviensi ab initio sem. hib. anni schol. 1903/4 usque ad finem sem. aestivi anni schol. 1907/8.

rite absolvit, ad consequendum gradum doctoris in iure

Primum rigorosum

subiit die 22 Julii 1909 indiciale

ex

et sequentia retulit vota

sufficienter Krzymuski

sufficienter Jerzy

sufficienter Freeman

sufficienter Jaworski

Conclusum: Adprobatur per vota unanima.

Jaworski

L. L. Freeman

Secundum rigorosum

subiit die

ex

et sequentia retulit vota

Tertium rigorosum

subiit die

ex

et sequentia retulit vota

Adnotationes

Nrus 275

Juris canditatus

Ludovicus ~~Lichoń~~ Lichoniewicz

oriundus Dobczyce in Galicia

qui teste absolutorio de dato Cracoviae die 4 Junii 1909. Nr 120.

studia iuridico politica in c.r. Univers. Cracov. ab initio sem. hib. anni schol. 1904/5 usque ad finem sem. hib. anni schol. 1908/9

rite absolvit, ad consequendum gradum doctoris in iure

Primum rigorosum iudiciale

subiit die 24 Julii 1909

ex

et sequentia retulit vota

sufficienter Krzymus

sufficienter Fierow

sufficienter Zallinski

sufficienter Stróblewski

sufficienter Jewan

Conclusum: Approbatur per vota unanime.

J. Dewan
h. t. decanus

Secundum rigorosum politicum

subiit die 7. Maii 1910.

ex

et sequentia retulit vota

sufficienter Rostworowski

sufficienter Estreicher

sufficienter Stróblewski

sufficienter Crentz

Conclusum Approbatur per vota unanimia

Crentz

C. k. Namiestnictwo we Lwowie reskryptem z dnia 25. stycznia 1910 L. XII 197/2 zezwoliło na zmianę rodowego nazwiska „Lichoń" na „Lichoniewicz." —

Kraków dnia 22. grudnia 1910. —

Dziekan:
Stróblewski

Tertium rigorosum historicum

subiit die 20 Decembris 1910.

ex

et sequentia retulit vota

sufficienter Ulanski

sufficienter Estreicher

sufficienter Zallinski

sufficienter Stróblewski

Conclusum: Approbatur unanimiter

Stróblewski

Adnotationes

Die 21. mensis Januarii 1911 Doctor iuris renuntiatus est

21. I. 1911

Stróblewski
h. t. decanus

Nrus 276

Juris canditatus

David Soldinger

oriundus Cracovia

qui teste absolutorio de dato Cracoviae die 4 Junii 1909 N. 121.

studia iuridico politica in ex Universi Cracoviensi ab initio sem. hib. 1903/4 usque ad finem sem. aestivi anni schol. 1907/8.

rite absolvit, ad consequendum gradum doctoris in iure

Primum rigorosum

iudiciale

subiit die 24 Julii 1909

ex

et sequentia retulit vota

sufficienter Krzymuski

sufficienter Fierz

sufficienter Jellinek

sufficienter Zawarz

Conclusum: Adprobatur per vota unanimia.

Zawarz h.t. Decanus

Secundum rigorosum

politicum

subiit die 11 Julii 1910

ex

et sequentia retulit vota

sufficienter Rostworowski

sufficienter Krzymuski

sufficienter Czerkawski

sufficienter Fierz

Conclusum Adprobatur per vota unanimia

Czerkawski

Tertium rigorosum

historicum

subiit die 18 Novembris 1910

ex

et sequentia retulit vota

sufficienter Klemensiewicz

sufficienter Estreicher

sufficienter Gwróbliński

sufficienter Czerkawski

Conclusum: Adprobatur unanimiter

Gwróbliński

Adnotationes

Die 22. Novembris 1910 Doctor iuris pronuntiatus est 22. XI. 1910

Gwróbliński h.t. decanus

Reskr. Min. z. 3 maja 1909. L. 12086.

Nrus 277	Politicum Primum rigorosum ~~iudiciale~~	Secundum rigorosum iudiciale	Tertium rigorosum historicum	Adnotationes
Juris canditatus Eduardus Strasburger oriundus Varsovia in Regno Poloniae qui teste absolutorio de dato ~~Varsoviae~~ Cracoviae die 10 Julii 1909 № 132. studia iuridico politica in c. r. Univers. Cracoviensi ab initio sem. aestivi anni schol. 1907/8 usque ad finem sem. hib. anni schol. 1908/9 rite absolvit, ad consequendum gradum doctoris in iure	subiit die 24 Julii 1909 ex et sequentia retulit vota valde bene Crenkner sufficienter Rostworowski valde bene Estreicher valde bene Jaworski Conclusum Adprobatur per vota unanimia cum extento valde bene per vota maiora. Jaworski h. t. Decanus	subiit die 27 Maii 1910. ex et sequentia retulit vota sufficienter Krzymuski sufficienter Fiark sufficienter Jaworski sufficienter Swróblewski sufficienter Crenkner Conclusum Adprobatur per vota unanimia Crenkner	subiit die 8 Aprilis 1911 ex et sequentia retulit vota sufficienter Ulrich insufficienter Estreicher sufficienter Zalewski sufficienter Swróblewski Conclusum: Adprobatur per vota maiora Swróblewski	Die 10. mensis Aprilis 1911 Doctor iuris renuntiatus est 10. IV. 1911 Swróblewski h. t. Decanus

Nrus 278

Juris canditatus

Stanislaus Mańkowski

oriundus Góra in Magno Ducatu Poznaniensi

qui teste absolutorio de dato Cracoviae die 21 Maii 1908. Nr 99.

studia iuridico politica in c.r. Univers. Cracov. ab initio sem. hib. anni schol. 1903/4 usque ad finem sem. hib. anni schol 1907/8.

rite absolvit, ad consequendum gradum doctoris in iure

Primum rigorosum

subiit die 26 Julii 1909.

ex

et sequentia retulit vota

insufficienter [illegible]

sufficienter Estreicher

sufficienter [illegible]

sufficienter Szróblewski

sufficienter Zawoda

Conclusum

Adprobatur per vota maiora

Zawoda h. t. Dekanus

Secundum rigorosum

subiit die 22 Aprilis 1912.

ex

et sequentia retulit vota

sufficienter Krzymuski

sufficienter Zoria

sufficienter Zollicum

insufficienter Gorski

insufficienter Estreicher

Conclusum: Adprobatur per vota stricta majora

Estreicher

Tertium rigorosum

subiit die ~~[illegible]~~ politicum 30 Aprilis 1914

ex

et sequentia retulit vota

sufficienter [illegible]

insufficienter Krzymuski

sufficienter Gorski

sufficienter Kałucka

Conclusum

Adprobatur per vota maiora

Kałucka

Adnotationes

1/5 914

Die 1 mensis Maii 1914 doctor iuris renuntiatus est

Kałucka

Nrus 279

Juris canditatus

Joannes Lelito

oriundus Libiąż magna

qui teste absolutorio de dato Cracoviae die 22 Maii 1909. № 113.

studia iuridico politica in c. r. Univers. Cracov. ab initio sem. hib. anni anni schol. 1903/4 usque ad finem sem. aestivi anni schol. 1907/8.

rite absolvit, ad consequendum gradum doctoris in iure

Primum rigorosum iudiciale

subiit die 26 Julii 1909

ex

et sequentia retulit vota

sufficienter Krzyżanowski

sufficienter Fierich

sufficienter Jullian

sufficienter Jaworski

Conclusum: Adprobatur per vota unanimia.

Jaworski h. t. decanus

Secundum rigorosum politicum

subiit die 20 Martii 1914.

ex

et sequentia retulit vota

sufficienter Rz. Mirski

sufficienter Krzyżanowski

sufficienter Kutscha

Conclusum Adprobatur per vota unanimia

Kutscha

Tertium rigorosum historicum

subiit die 22 Maii 1916

ex

et sequentia retulit vota

sufficienter Ulanowski

sufficienter Gwróblewski

sufficienter Estreicher

sufficienter Fierich

Adprobatur per vota unanimia

Fierich decanus

Adnotationes

Die 3 Junii ~~xxxxxx~~ 1916 doctor iuris renuntiatus est.

1916.

Fierich h. t. decanus

Nrus 280

Juris canditatus

Schlama Zelman Gelbwachs

oriundus Varsovia

qui teste absolutorio

de dato Cracoviae die 7 Junii 1909 Nr 123

studia iuridico politica in c.r. Univers. Cracoviensi ab initio sem. hib. anni schol. 1903/4 usque ad finem sem. aestivi anni schol. 1907/8

rite absolvit, ad consequendum gradum doctoris in iure

Primum rigorosum indiciale

subiit die 28 Julii 1909

ex

et sequentia retulit vota

sufficienter [signature]

sufficienter [signature]

sufficienter Zoll [illegible]

insufficienter [signature]

Conclusum: Adprobatur per vota maiore.

[signature]

Secundum rigorosum politicum

subiit die 2 Maii 1911.

ex

et sequentia retulit vota

sufficienter [signature]

sufficienter [signature]

sufficienter [signature]

sufficienter Estreicher

sufficienter [signature]

Conclusum: Adprobatur unanimiter [signature]

Tertium rigorosum historicum

subiit die 23 Aprilis 1912.

ex

et sequentia retulit vota

insufficienter [signature]

sufficienter [signature]

sufficienter Zoll [illegible]

sufficienter Estreicher

Conclusum: Adprobatur per vota majora Estreicher

Adnotationes

Die 24 Aprilis 192 doctor iuris renuntiatus est.

24/IV. 1912.

Estreicher

Nrus 281

Juris canditatus

Adamus Casimirus Dobrowolski

oriundus Sękowa in Galicia

qui teste absolutorio de dato Cracoviae die 31 Julii 1904 Nr 108.

studia iuridico politica in c.r. Univers. Cracoviensi ab initio sem. hib. anni schol. 1899/900 usque ad finem sem. aestivi anni schol. 1903/4

rite absolvit, ad consequendum gradum doctoris in iure

Primum rigorosum

subiit die 31 Julii 1909

ex

et sequentia retulit vota

Sufficienter Crenkowski

sufficienter Rostworowski

sufficienter Jaworski

sufficienter Schröbler

Conclusum

Adprobatur per vota unanimia

Jaworski (h. t. Decanus)

Secundum rigorosum

subiit die 21 Februarii 1910

ex

et sequentia retulit vota

sufficienter Brzeziński

insufficienter Estreicher

sufficienter Schröbler

sufficienter Rostworowski

sufficienter Crenkowski

Conclusum

Adprobatur per vota maiora

Crenkowski

Tertium rigorosum

subiit die 29 Julii 1910

ex

et sequentia retulit vota

sufficienter Krzywicki

sufficienter Fierski

sufficienter Zoll iun.

sufficienter Schröbler

Sufficienter Crenkowski

Conclusum

Adprobatur per vota unanimia

Crenkowski

Adnotationes

Die 29 Julii 1910 Doctor iuris renuntiatus est

Crenkowski

Nrus 282

Juris canditatus

Michael Josephus Nieć

oriundus Czchów in Galicia

qui teste absolutorio de dato Cracoviae die 14 Februarii 1899 N. 69 ex 1899. Duplicatum N. 90.

studia iuridico politica in c. r. Univers. Croviensi ab initio sem. hib. anni schol. 1894/5 usque ad finem sem. aestivi anni schol. 1897/8.

rite absolvit, ad consequendum gradum doctoris in iure

Primum rigorosum iudiciale

subiit die 31 Julii 1909

ex

et sequentia retulit vota

insufficienter Krzymuski

sufficienter Ficzer

sufficienter Zoll iun.

sufficienter Jaworski

Conclusum:

Adprobatur per vota maiora.

Jaworski h. t. Decanus

Secundum rigorosum politicum

subiit die 30 Julii 1910.

ex

et sequentia retulit vota

sufficienter Bartoszewicz

insufficienter Zoll iun.

insufficienter Crenkow

Conclusum

Reprobatur in tres menses

Crenkow

Iterata vice subiit die 20 Decembris 1910 et sequentia retulit vota.

sufficienter Crenkow

sufficienter Bartoszewicz

sufficienter Krzymuski

sufficienter Estreicher

sufficienter Gwróbkowski

Conclusum:

Adprobatur unanimiter Gwróbkowski

Tertium rigorosum historicum

subiit die 18 Februarii 1911

ex

et sequentia retulit vota

sufficienter Ulanski

insufficienter Estreicher

sufficienter Zoll iun.

sufficienter Gwróbkowski

Conclusum:

Adprobatur per vota maiora

Gwróbkowski

Adnotationes

Die 18. mensis Februarii 1911 Doctor iuris renuntiatus est 18. II. 1911

Gwróbkowski

ht. Decanus

Nrus 283

Juris canditatus

Ladislaus Śliwiński

oriundus Biez in Galicia

qui teste absolutorio de dato Cracoviae die 24 Septembris 1908. Nr 2.

studia iuridico politica in c.r. Univers. Cracov. ab initio sem. hib. anni schol. 1904/5 usque ad finem sem. aestivi anni schol. 1907/8.

rite absolvit, ad consequendum gradum doctoris in iure

Primum rigorosum iudiciale

subiit die 31 Julii 1909

ex

et sequentia retulit vota

sufficienter [illegible]

sufficienter Fierz

sufficienter [illegible]

sufficienter Zollinn

sufficienter [illegible]

Conclusum:

Adprobatur per vota unanime.

[illegible]

h. t. decanus

Secundum rigorosum politicum

subiit die 30 Julii 1910.

ex

et sequentia retulit vota

sufficienter [illegible]

sufficienter Zollinn

sufficienter [illegible]

sufficienter [illegible]

Conclusum

Adprobatur per vota unanimia

[illegible]

Tertium rigorosum historicum

subiit die 17 Decembris 1910.

ex

et sequentia retulit vota

insufficienter [illegible]

sufficienter Estreich

sufficienter [illegible]

sufficienter [illegible]

Conclusum:

Adprobatur per vota maiora ~~unanimia~~

[illegible]

Adnotationes

Die 19. mensis Decembris 1910 Doctor iuris renuntiatus est.

19. XII. 1910

[illegible]

h. t. decanus

Nrus 284

Juris canditatus

Carolus Josephus Fabiańczyk

oriundus Milówka

qui teste absolutorio de dato Cracoviae die 30. Septembris 1909. Nr. 14

studia iuridico politica in r.r. Univers. Cracoviensi ab initio sem. hib. anni schol. 1905/6 usque ad finem sem. aestivi anni schol. 1908/9.

rite absolvit, ad consequendum gradum doctoris in iure

Primum rigorosum indiciale

subiit die 1 Octobris 1909.

ex

et sequentia retulit vota

sufficienter Krzymuski

sufficienter Fierz

valde bene Zaccaria

sufficienter Jaworski

sufficienter Czerkawski

Adprobatur per vota unanimia

Czerkawski h. t. decanus

Secundum rigorosum politicum

subiit die 8 Martii 1910.

ex

et sequentia retulit vota

sufficienter Bartoszewicz

sufficienter Fierz

sufficienter Czerkawski

sufficienter Jaworski

Adprobatur per vota unanimia

Czerkawski

Tertium rigorosum historicum

subiit die 29 Aprilis 1910.

ex

et sequentia retulit vota

sufficienter Ulanowski

valde bene Estreicher

valde bene Stróżewski

valde bene Czerkawski

Adprobatur per vota unanimia cum calculo valde bene per vota maiora

Czerkawski

Adnotationes

Die 3. Maii 1910 Doctor iuris renuntiatus est

Czerkawski

R. Min. z 16/9 1907 Nr. 33.800.

Nrus 285

Juris canditatus

Stephanus Bohdanus Winiarski

oriundus Bohdanovo in Regno Poloniae

qui teste absolutorio

de dato Cracoviae die 30 Septembris 1909. Nr 15.

studia iuridico politica in cr. Univers. Cracoviensi ab initio sem. hib. anni schol. 1906/7 usque ad finem sem. aestivi anni schol. 1908/9.

rite absolvit, ad consequendum gradum doctoris in iure

Primum rigorosum

subiit die politicum 1 Octobris 1909

ex

et sequentia retulit vota

valde bene
[signature]
valde bene
[signature]
valde bene
[signature]
valde bene
Estreicher
Adprobatur per vota unanimia cum calculo valde bene per vota unanimia
[signature]

Secundum rigorosum

subiit die historicum 14 Decembris 1909.

ex

et sequentia retulit vota

sufficienter
Ulanowski
valde bene Swróblewski
valde bene
Estreicher
valde bene
[signature]
valde bene
[signature]
Conclusum
Adprobatur per vota unanimia cum calculo valde bene per vota maiora
[signature]

Tertium rigorosum

subiit die iudiciale 14 Februarii 1910.

ex

et sequentia retulit vota

sufficienter
[signature]
sufficienter
[signature]
sufficienter
Jaworski
sufficienter
Swróblewski
sufficienter
[signature]
Conclusum
Adprobatur per vota unanimia
[signature]

Adnotationes

Die 15 februarii 1910 doctor iuris renuntiatus est
[signature]

Nrus 286

Juris canditatus

Hirsch Leiden

oriundus Bork Falecki ne Galicia

qui teste absolutorio

de dato Cracovia die 21 Aprilis 1909. N. 99.

studia iuridico politica in c.r. Univers. Cracoviensi ab initio sem. hib. anni schol. 1903/4 usque ad finem sem. hib. anni schol. 1908/9.

rite absolvit, ad consequendum gradum doctoris in iure

Primum rigorosum

subiit die 5 Octobris 1909.

ex

et sequentia retulit vota

sufficienter Krzymuski

sufficienter Gorski

sufficienter Zollinger

insufficienter Gwróbliński

sufficienter Cremer

Conclusum

Adprobatur per vota maiora

Cremer h.t. decanus

Secundum rigorosum

subiit die 11 Maii 1910.

ex

et sequentia retulit vota

sufficienter Bratrowski

sufficienter Cremer

sufficienter Zollinger

sufficienter Gwróbliński

Conclusum

Adprobatur per vota unanimia

Cremer

Tertium rigorosum

subiit die 28 Julii 1910.

ex

et sequentia retulit vota

insufficienter Ulanowski

sufficienter Gwróbliński

sufficienter Estreicher

sufficienter Krzymuski

sufficienter Cremer

Conclusum

Adprobatur per vota maiora

Cremer

Adnotationes

Die 30 Julii 1910 doctor iuris renuntiatus est

Cremer

~~584~~ 582

Nrus 287	Primum rigorosum	Secundum rigorosum	Tertium rigorosum	Adnotationes
Juris canditatus	indiciale subiit die 6 Octobris 1909 ex	politicum subiit die 1 Martii 1910. ex	historicum subiit die 19 aprilis 1910. ex	
Sigismundus Lilienthal oriundus Cracovia qui teste absolutorio de dato Cracoviae die 31 Julii 1909 N° 151 studia iuridico politica in C.R. Universitate Jagellonica Cracoviensi ab initio semestris anni schol. 1905/6 usque ad finem semestris aestivi anni sch. 1908/9. rite absolvit, ad consequendum gradum doctoris in iure	et sequentia retulit vota sufficienter valde bene valde bene valde bene Conclusum Approbatur per vota unanimia cum calculo valde bene per vota maiora	et sequentia retulit vota valde bene valde bene valde bene valde bene Conclusum Approbatus per vota unanimia cum calculo valde bene per vota unanimia	et sequentia retulit vota valde bene valde bene valde bene valde bene Conclusum Approbatus per vota unanimia cum calculo valde bene per vota unanimia	Die 2. Julii Doctoratus renuntiatus est

583 ~~582~~

Nrus 288

Juris canditatus

Sigismundus Rosengarten

oriundus ad Pleszów Cracovia

qui teste absolutorio

de dato Cracoviae die 5 Octobris 1909 Nr. 28.

studia iuridico politica in c.r. Univers. Cracoviensi ab initio sem. hib. anni schol. 1905/6 usque ad finem sem. aestivi anni schol. 1908/9

rite absolvit, ad consequendum gradum doctoris in iure

Primum rigorosum

historicum

subiit die 6 Octobris 1909

ex

et sequentia retulit vota

valde bene
Ulanowski

valde bene
Swróblewski

valde bene
Estreicher

valde bene
Czerny

Conclusum

Adprobatur per vota unanimia cum calculo valde bene per vota unanimia

Czerny

Secundum rigorosum

iudiciale

subiit die 18 Aprilis 1910.

ex

et sequentia retulit vota

sufficienter
Krzymuski

sufficienter
Fierich

valde bene
Jaworski

valde bene
Swróblewski

valde bene
Czerny

Conclusum

Adprobatur per vota unanimia cum calculo valde bene per vota maiora

Czerny

Tertium rigorosum

subiit die

ex

et sequentia retulit vota

Adnotationes

R. Min. z 10/6 1907 Nr 22760.

Nrus 289	Primum rigorosum	Secundum rigorosum	Tertium rigorosum	Adnotationes
Juris canditatus Adamus Felix Janosza Gałecki	subiit die iudiciale 7 Octobris 1909	subiit die Politicum 21 Julii 1910	subiit die	
	ex	ex	ex	
	et sequentia retulit vota	et sequentia retulit vota	et sequentia retulit vota	
oriundus Tarnów in Galicia	sufficienter Krzyżanowski	sufficienter Rostworowski		
qui teste absolutorio de dato Cracoviae die 9 Septembris 1909 Nr 185	sufficienter Jelenski	sufficienter Jaworski		
studia iuridico politica in c.r. Univers. Vindobonensi et Cracoviensi ab initio sem. hib. 1906/7 usque ad finem sem. aestivi 1908/9	sufficienter Stróżewski	sufficienter Czerkawski		
	sufficienter Fierz	sufficienter Stróżewski		
rite absolvit, ad consequendum gradum doctoris in iure	sufficienter Czerkawski			
	Conclusum Adprobatur per vota unanimia Czerkawski	Conclusum Adprobatur per vota unanimia Czerkawski		

R. Min. W. i Ośw. z 24 stycznia 1911 zezwolono na stawanie rygorów historycznych w Uniw. w Wiedniu.

vide L. 286. r. szk. 1910/11

Dz. połowczego

Absolutoryum odesłano do Wiednia dnia 11/3 1911 vide L. 339 rok 1910/11

Nrus 290

Juris canditatus

Leopoldus Josephus Chananiam Eichhorn

oriundus Stary Sącz.

qui teste absolutorio de dato Cracoviae die 9 Maii 1908 № 97

studia iuridico politica in c. r. Univers. Cracoviensi ab initio sem. hib. anni schol. 1902/3 usque ad finem sem. hib. anni schol. 1907/8

rite absolvit, ad consequendum gradum doctoris in iure

Primum rigorosum iudiciale

subiit die 8 Octobris 1909

ex

et sequentia retulit vota

insufficienter Krzymuski

sufficienter Fierich

insufficienter Gwóźdźkiewicz

sufficienter Zalewski

insufficienter Lemmer

Conclusum: Reprobatur in tres menses

Lemmer

Iterata vice subiit die 12 Aprilis 1910 et sequentia retulit vota

sufficienter Krzymuski

sufficienter Fierich

sufficienter Jaworski

sufficienter Gwóźdźkiewicz

sufficienter Brenkmann

Conclusum Adprobatur per vota unanimia

Brenkmann

Secundum rigorosum politicum

subiit die 3 Februarii 1912

ex

et sequentia retulit vota

sufficienter Brenkmann

sufficienter Rostworowski

sufficienter Zalewski

sufficienter Estreicher

sufficienter Krzymuski

Conclusum: Adprobatur unanimiter

Estreicher

Tertium rigorosum historicum

subiit die 26 Junii 1912

ex

et sequentia retulit vota

insufficienter Ulanowski

sufficienter Gwóźdźkiewicz

sufficienter Estreicher

Conclusum: Adprobatur per vota majora

Estreicher

Adnotationes

Die 27 Junii 1912 doctor iuris renuntiatus est.

27/6. 1912.

Estreicher

Nrus 291

Juris canditatus

Casimirus Stanislaus Chmielewski

oriundus Trawnik in Bosnia

qui teste absolutorio de dato Cracoviae die 24 Septembris 1909. Nr 6.

studia iuridico politica in c.r. Univers. Cracoviensi ab initio sem. hib. anni schol. 1905/6 usque ad finem sem. aestivi anni schol. 1908/9.

rite absolvit, ad consequendum gradum doctoris in iure

Primum rigorosum iudiciale

subiit die 9 Octobris 1909

ex

et sequentia retulit vota

sufficienter [signature]

sufficienter [signature]

sufficienter [signature]

sufficienter [signature]

sufficienter [signature]

Conclusum

Adprobatur per vota unanimia [signature]

Secundum rigorosum politicum

subiit die 13 Julii 1910

ex

et sequentia retulit vota

sufficienter [signature]

sufficienter [signature]

sufficienter [signature]

sufficienter [signature]

Conclusum

Adprobatur per vota unanimia [signature]

Tertium rigorosum

subiit die

ex

et sequentia retulit vota

Adnotationes

Nrus 292

Juris canditatus

Berl Stern

oriundus Neo Sandecia

qui teste absolutorio de dato Cracoviae die 31 Julii 1909 Nr 142

studia iuridico politica in c.r. Univers. Cracoviensi ab initio sem. hib. anni scholastici 1902/3 usque ad finem sem. aestivi anni schol. 1908/9.

rite absolvit, ad consequendum gradum doctoris in iure

Primum rigorosum iudiciale

subiit die 9 Octobris 1909

ex

et sequentia retulit vota

sufficienter [signature]

sufficienter Fierich

insufficienter Zolle iun.

sufficienter Gwóźdźiewicz

sufficienter [signature]

Conclusum: Adprobatur per vota maiora [signature]

Secundum rigorosum politicum

subiit die 18 Maii 1910.

ex

et sequentia retulit vota

sufficienter [signature]

sufficienter [signature]

sufficienter Estreicher

sufficienter Zolle iun.

Conclusum Adprobatur per vota unanimia [signature]

Tertium rigorosum historicum

subiit die 11 Februarii 1911

ex

et sequentia retulit vota

sufficienter [signature]

sufficienter Estreicher

sufficienter Zolle iun.

sufficienter [signature]

sufficienter Fierich

Conclusum Adprobatur per vota unanimia [signature]

Adnotationes

13/2 1911

Die 13. mensis Februarii 1911 Doctor iuris renuntiatus est.

13. 2. 1911

Gwóźdźiewicz

ht. Decanus

Nrus 293

Juris canditatus

Adolphus Bienenzucht

oriundus Cracoviae

qui teste absolutorio de dato Cracoviae die 23. Septembris 1909. Nr. 1.

studia iuridico politica in c.r. Univers. Cracoviensi ab initio sem. hib. anni schol. 1905/6 usque ad finem sem. aestivi anni schol. 1908/9.

rite absolvit, ad consequendum gradum doctoris in iure

Primum rigorosum iudiciale

subiit die 11 Octobris 1909

ex

et sequentia retulit vota

valde bene [illegible]

valde bene [illegible]

valde bene Zoll inn.

valde bene Strzóblewski

valde bene [illegible]

Conclusum

Adprobatur per vota unanimia cum calculo valde bene per vota unanimia

[illegible]

Secundum rigorosum politicum

subiit die 1 Martii 1910.

ex

et sequentia retulit vota

valde bene Rostworowski

valde bene [illegible]

valde bene [illegible]

valde bene Zoll inn.

Conclusum

Adprobatur per vota unanimia cum calculo valde bene per vota unanimia

[illegible]

Tertium rigorosum historicum

subiit die 12 Aprilis 1910

ex

et sequentia retulit vota

valde bene [illegible]

valde bene Strzóblewski

valde bene Estreicher

valde bene Zoll inn.

valde bene [illegible]

Conclusum

Adprobatur per vota unanimia cum calculo valde bene per vota unanimia

[illegible]

Adnotationes

Die 16 Aprilis 1910 Doctor iuris renuntiatus est

[illegible]

Nrus 294

Juris canditatus

Arthur recte Abraham Goldberger

oriundus Wadowice in Galicia

qui teste absolutorio de dato Cracoviae die 31 Julii 1909. Nr. 145

studia iuridico politica in c.r. Universit. Cracoviensi ab initio sem. hib. anni schol. 1905/6 usque ad finem sem aestivi anni schol. 1908/9.

rite absolvit, ad consequendum gradum doctoris in iure

Primum rigorosum iudiciale

subiit die 12 Octobris 1909

ex

et sequentia retulit vota

sufficienter Krzymuski

sufficienter Fierich

insufficienter Zoll ...

sufficienter Swróblewski

sufficienter Crenkow

Conclusum

Adprobatur per vota maiora

Crenkow

Secundum rigorosum politicum

subiit die 12 Aprilis 1910.

ex

et sequentia retulit vota

sufficienter Rostworowski

"

sufficienter Zawrski

sufficienter Estreicher

sufficienter Crenkow

Conclusum

Adprobatur per vota unanimia

Crenkow

Tertium rigorosum historicum

subiit die 28 Maii 1910.

ex

et sequentia retulit vota

sufficienter Mamuski

sufficienter Estreicher

sufficienter Swróblewski

sufficienter Fierich

sufficienter Crenkow

Conclusum

Adprobatur per vota unanimia

Crenkow

Adnotationes

Die 30 Maii 1910 doctor iuris renuntiatus est

Crenkow

Nrus 295

Juris canditatus

Rudolphus Dąmbski

oriundus Górka in ~~Rossiae~~ Kościejowska Regno Poloniae

qui teste absolutorio de dato Cracoviae die 30 Septembris 1909 № 19.

studia iuridico politica in c.r. Univers. Graciensi et Cracoviensi ab initio sem. hib. anni schol. 1905/6 usque ad finem sem. aestivi anni scholastici 1908/09.

rite absolvit, ad consequendum gradum doctoris in iure

Primum rigorosum iudiciale

subiit die 13 Octobris 1909

ex

et sequentia retulit vota

insufficienter [signature]

sufficienter [signature]

sufficienter [signature]

sufficienter [signature]

insufficienter [signature]

Conclusum

Adprobatur per vota strictissime maiora

[signature]

Secundum rigorosum politicum

subiit die 19 Julii 1913

ex

et sequentia retulit vota

sufficienter [signature]

sufficienter [signature]

sufficienter [signature]

Conclusum

Adprobatur [illegible]

[signature]

Tertium rigorosum historicum

subiit die 8 Januarii 1917.

ex

et sequentia retulit vota

sufficienter [signature]

sufficienter [signature]

sufficienter [signature]

sufficienter [signature]

Conclusum:

Adprobatur per vota unanimia

[signature]

Adnotationes

Die 4. mensis Aprilis 1918 Doctor iuris renuntiatus est

[signature]

h. t. Decanus

Nrus 296

Juris canditatus

Ladislaus Joannes Palla-Bocheński

oriundus Czechówka

qui teste absolutorio de dato Cracoviae die 21 Aprilis 1909. Nr. 97.

studia iuridico politica in c.r. Univers. Cracoviensi ab initio sem. hib. anni schol. 1904/5 usque ad finem sem. hib. anni schol. 1908/9

rite absolvit, ad consequendum gradum doctoris in iure

Primum rigorosum	Secundum rigorosum
subiit die iudiciale 18 Octobris 1909	subiit die
ex	ex
et sequentia retulit vota	et sequentia retulit vota
insufficienter Jeziorski sufficienter Krzymuski insufficienter Zawrski sufficienter Gwróblewski insufficienter [illegible] Conclusum Reprobatur in tres menses [illegible]	

Tertium rigorosum	Adnotationes
subiit die	
ex	
et sequentia retulit vota	

Nrus 297

Juris canditatus

Adamus Bronislaus Klimała

oriundus Siepraw

qui teste absolutorio de dato Cracoviae die 13 Octobris 1908 Nr 33.

studia iuridico politica in c. r. Universit. Cracoviensi ab initio sem. hib. anni schol. 1904/5 usque ad finem sem. aestivi anni schol. 1907/8

rite absolvit, ad consequendum gradum doctoris in iure

Primum rigorosum iudiciale

subiit die 19 Octobris 1909

ex

et sequentia retulit vota

sufficienter Krzepuszy

sufficienter Fierz

sufficienter Zoll

valde bene Stróblewski

sufficienter Czerkawski

Conclusum

Adprobatur per vota unanimia Czerkawski

Secundum rigorosum politicum

subiit die 13. Novembris 1925

ex

et sequentia retulit vota

sufficienter Petrowicz

sufficienter Szumaniecki

sufficienter Zoll

Conclusum:

Adprobatur per vota unanimia Zoll

h. t. Dec.

Tertium rigorosum historicum

subiit die 6 Decembris 1927

ex

et sequentia retulit vota

sufficienter Zaribecki

valde bene Brzeziński

sufficienter Zaleski

sufficienter Estreicher

Conclusum:

Adprobatur per vota unanimia

Adnotationes

Die 13 mensis Decembris anni 1927

Doctor iuris renuntiatus est.

h. t. Decanus [signature]

Nrus 298

Juris canditatus

Ladislaus Stawowczyk

oriundus

Oświęcim

qui teste absolutorio

de dato Cracoviae die 6 Augustii 1909. № 178.

studia iuridico politica in c.r. Univers. Cracoviensi ab initio sem. hib. anni schol. 1905/6 usque ad finem sem. aestivi anni scholastici 1908/9.

rite absolvit, ad consequendum gradum doctoris in iure

Primum rigorosum iudiciale

subiit die 19 Octobris 1909

ex

et sequentia retulit vota

sufficienter Krzymuski

sufficienter Fierz

sufficienter Zeller inv.

sufficienter Wróblewski

sufficienter Czerkawski

Conclusum

Adprobatur per vota unanimia

Czerkawski

Secundum rigorosum politicum

subiit die 14 Maii 1910.

ex

et sequentia retulit vota

sufficienter Ostrowski

sufficienter Estreicher

sufficienter Zeller inv.

sufficienter Czerkawski

Conclusum

Adprobatur per vota unanimia

Czerkawski

Tertium rigorosum historicum

subiit die 13 Junii 1910.

ex

et sequentia retulit vota

sufficienter Ulanowski

insufficienter Estreicher

sufficienter Wróblewski

sufficienter Jaworski

sufficienter Czerkawski

Conclusum

Adprobatur per vota maiora

Czerkawski

Adnotationes

Die 15 Junii 1910 Doctor iuris renuntiatus est

Czerkawski

Nrus 299

Juris canditatus

Sigismundus Zieleniewski

oriundus Cracoviae

qui teste absolutorio de dato Cracoviae die 6 Augustii 1909 Nr 179

studia iuridico politica in c.r. Universit. Cracoviensi ab initio sem. hib. anni schol. 1905/6 usque ad finem sem. aestivi anni schol. 1908/9

rite absolvit, ad consequendum gradum doctoris in iure

Primum rigorosum iudiciale

subiit die 19 Octobris 1909

ex

et sequentia retulit vota

sufficienter Krzymuski

sufficienter Ficzek

sufficienter Jaworski

sufficienter Swróblewski

sufficienter Czerkawski

Conclusum

Adprobatur per vota unanimia

Czerkawski

Secundum rigorosum politicum

subiit die 18 Maii 1910.

ex

et sequentia retulit vota

sufficienter Czatrowski

sufficienter Estreicher

sufficienter Zieleniewski

sufficienter Czerkawski

Conclusum

Adprobatur per vota unanimia

Czerkawski

Tertium rigorosum historicum

subiit die 5 Julii 1910.

ex

et sequentia retulit vota

sufficienter Ulanowski

sufficienter Estreicher

valde bene Swróblewski

sufficienter Czerkawski

sufficienter Jaworski

Conclusum

Adprobatur per vota unanimia

Czerkawski

Adnotationes

Die 7 Julii 1910 doctor iuris renuntiatus est

Czerkawski

Nrus 300

Juris canditatus

Carolus Michalek

oriundus Cracovia

qui teste absolutorio de dato Cracoviae die 8 Octobris 1909 Nr 34.

studia iuridico politica in c. r. Univers. Cracoviensi ab initio sem. hib. anni schol. 1905/6 usque ad finem sem. aestivi anni schol. 1908/9.

rite absolvit, ad consequendum gradum doctoris in iure

Primum rigorosum iudiciale

subiit die 20 Octobris 1909

ex

et sequentia retulit vota

sufficienter [signature]

sufficienter fidei [signature]

sufficienter [signature]

sufficienter [signature]

sufficienter [signature]

Conclusum Adprobatur per vota unanimia [signature]

Secundum rigorosum politicum

subiit die 26 ~~Octob~~ Januarii 1910.

ex

et sequentia retulit vota

sufficienter [signature]

sufficienter fidei [signature]

sufficienter [signature]

sufficienter [signature]

Conclusum Adprobatur per vota unanimia [signature]

Tertium rigorosum historicum

subiit die 27 Octobris 1910.

ex

et sequentia retulit vota

~~sufficienter~~ [signature]

sufficienter [signature]

sufficienter [signature]

sufficienter [signature]

Conclusum: Adprobatur unanimiter [signature]

Adnotationes

Die 16 Novembris 1910 doctor iuris renuntiatus est.

16/11 910 [signature] ht. decanus

Nrus 301

Juris canditatus

Sender

Schönfeld

oriundus Zarudeczko

qui teste absolutorio de dato Cracoviae die 7 Octobris 1909. N. 32

studia iuridico politica in c. 4. Univers. ~~XX~~ Leopoliensi et Cracoviensi ab initio sem. hib. anni schol. 1903/4 usque ad finem sem. aestivi anni schol. 1907/8.

rite absolvit, ad consequendum gradum doctoris in iure

Primum rigorosum

iudiciale

subiit die 25 Octobris 1909

ex

et sequentia retulit vota

sufficienter Krzymuski

sufficienter Fierz

insufficienter Zoll[illegible]

sufficienter Swróbkowski

insufficienter [illegible]

Conclusum

Approbatur per vota strictissima maiora

[illegible]

Secundum rigorosum

subiit die

ex

et sequentia retulit vota

Tertium rigorosum

subiit die

ex

et sequentia retulit vota

Adnotationes

Nrus 302

Juris canditatus

Joannes Likora

oriundus Isdebna in Silesia

qui teste absolutorio de dato Cracoviae die 2 Septembris 1909 Nr 184

studia iuridico politica in ex. Univers. Vindobonensi et Cracoviensi ab initio sem. hib. anni schol. 1904/5 usque ad finem sem. aestivi anni schol. 1908/9.

rite absolvit, ad consequendum gradum doctoris in iure

Primum rigorosum

subiit die politicum 28 Octobris 1909

ex

et sequentia retulit vota

sufficienter [signature]

sufficienter [signature]

sufficienter [signature]

insufficienter [signature]

Conclusum

Approbatur per vota maiora

[signature]

Secundum rigorosum

subiit die

ex

et sequentia retulit vota

Tertium rigorosum

subiit die

ex

et sequentia retulit vota

Adnotationes

Nrus 303

Juris canditatus

Ladislaus Eduardus Robaczowski

oriundus Dąbrowa in Galicia

qui teste absolutorio de dato Cracoviae die 31 Julii 1909 № 153

studia iuridico politica in c.r. Univers. Cracoviensi ab initio sem. hib. anni schol. 1905/6 usque ad finem sem. aestivi anni schol. 1908/9.

rite absolvit, ad consequendum gradum doctoris in iure

Primum rigorosum	Secundum rigorosum
subiit die 29 Octobris 1909 (iudiciale)	subiit die 27 Martii 1925 (politicum)
ex	ex
et sequentia retulit vota	et sequentia retulit vota
insufficienter [signature]	
sufficienter [signature]	
sufficienter [signature]	
sufficienter [signature]	
sufficienter [signature]	
Conclusum Adprobatur per vota maiora [signature]	

Tertium rigorosum	Adnotationes
subiit die	
ex	
et sequentia retulit vota	

Nrus 304

Juris canditatus

Isaac Süssmann

oriundus Dobniki

qui teste absolutorio

de dato Cracoviae die 18 Augusti 1909. № 183.

studia iuridico politica in c.r. Universitate Cracoviensi ab initio sem. hib. anni schol. 1905/6 usque ad finem sem. aestivi anni schol. 1908/9.

rite absolvit, ad consequendum gradum doctoris in iure

Primum rigorosum

politicum

subiit die 29 Octobris 1909.

ex

et sequentia retulit vota

valde bene
Rostworowski

valde bene
Krzymuski

valde bene
Smolka

Conclusum
Approbatur per vota unanimia cum calculo valde bene per vota unanimia

Secundum rigorosum

historicum

subiit die 16 Februarii 1910.

ex

et sequentia retulit vota

sufficienter
Smolka

sufficienter
Estreicher

insufficienter
Bruchnalski

sufficienter
Krzymuski

sufficienter
Brückner

Conclusum
Approbatur per vota maiora
Brückner

Tertium rigorosum

iudiciale

subiit die 27 Iulii 1910.

ex

et sequentia retulit vota

sufficienter
Krzymuski

sufficienter
Finkel

sufficienter
Balicki

sufficienter
Smolka

sufficienter
Brückner

Conclusum
Approbatur per vota unanimia
Brückner

Adnotationes

Die 26 Julii 1910
Doctor iuris renuntiatus est
Brückner

Nrus 305

Juris canditatus

Eduardus Drozdow Byszewski

oriundus R. Polonia Bejsie in Russia

qui teste absolutorio

de dato Cracoviae die 31 Julii 1908. Nr 143

studia iuridico politica in c.r. Univers. Cracoviensi ab initio sem. hib. anni schol. 1904/5 usque ad finem sem. aestivi anni schol. 1907/8.

rite absolvit, ad consequendum gradum doctoris in iure

Primum rigorosum

politicum

subiit die 10 Novembris 1909

ex

et sequentia retulit vota

sufficienter Rostworowski

sufficienter Zoll in.

sufficienter Zawor

sufficienter Crenkow

Conclusum

Adprobatur per vota unanimia

Crenkow

Secundum rigorosum

iudiciale

subiit die 10 Novembris 1910

ex

et sequentia retulit vota

insufficienter Krzymuski

sufficienter Fierich

insufficienter Zoll in.

insufficienter Swróblewski

Conclusum:

Reprobatur in tres menses

Swróblewski

Iterata vice subiit die 28 Martii 1911 et sequentia retulit vota

sufficienter Fierich

sufficienter Zawor

sufficienter Estreicher

sufficienter Swróblewski

Conclusum:

Adprobatur unanimiter

Swróblewski

Tertium rigorosum

historicum

subiit die 10 Octobris 1911

ex

et sequentia retulit vota

insufficienter Ulanowski

~~suffici~~

sufficienter Swróblewski

sufficienter Zoll in.

sufficienter Estreicher

Conclusum:

Adprobatur per vota maiora

Estreicher

Adnotationes

Die 12 Octobris doctor iuris renuntiatus est.

Estreicher

Nrus 306

Juris canditatus

Vladimirus Orel

oriundus Pobrzeże Gorycya Gradyska in Prvačina

qui teste absolutorio de dato Cracoviae die 31 Julii 1909 № 139.

studia iuridico politica in c.c. Univers. Pragiensi et Cracoviensi ab initio sem. hib. anni schol. 1905/6 usque ad finem sem. aestivi anni schol. 1908/9.

rite absolvit, ad consequendum gradum doctoris in iure

Primum rigorosum

subiit die 13 Novembris 1909 iudiciale

ex

et sequentia retulit vota

insufficienter Krzymuski

insufficienter Ficzer

sufficienter Zeller

sufficienter Stróblewski

insufficienter Czerkawski

Conclusum

Reprobatur in tres menses Czerkawski

Secundum rigorosum

subiit die

ex

et sequentia retulit vota

Tertium rigorosum

subiit die

ex

et sequentia retulit vota

Adnotationes

[illegible] na [illegible] w Pradze

R. min. z 21/2 1910 L. 5949.

Dz. p. 1909/10

N. 306

Nrus 307

Juris canditatus

Sigismundus Mandel

oriundus Cracovia

qui teste absolutorio de dato Cracoviae die 20 Octobris 1909. Nr. 55.

studia iuridico politica in c.r. Univers. Cracoviensi ab initio sem. hib. anni schol. 1905/6 usque ad finem sem. aestivi anni schol. 1908/9.

rite absolvit, ad consequendum gradum doctoris in iure

Primum rigorosum iudiciale

subiit die 15 ~~Octobr~~ Novembris 1909

ex

et sequentia retulit vota

sufficienter Krzymuski

sufficienter Ficzek

sufficienter Stróblewski

Sufficienter Jaworski

sufficienter Crenkowski

Conclusum

Adprobatur per vota unanimia

Crenkowski

Secundum rigorosum historicum

subiit die 12 Martii 1910.

ex

et sequentia retulit vota

sufficienter Brzeziński

sufficienter Estreicher

valde bene Stróblewski

sufficienter Jaworski

Sufficienter Crenkowski

Conclusum

Adprobatur per vota unanimia

Crenkowski

Tertium rigorosum politicum

subiit die 15 Junii 1910.

ex

et sequentia retulit vota

sufficienter Dobrzański

valde bene Krzymuski

valde bene Jaworski

valde bene Crenkowski

Conclusum

Adprobatur per vota unanimia cum calculo valde bene per vota maiora

Crenkowski

Adnotationes

Die 22. Junii 1910 doctor iuris renuntiatus est

Crenkowski

Nrus 308

Juris canditatus

Casimirus Michael Balanda

oriundus Zeleśnia

qui teste absolutorio de dato Cracoviae die 16 Aprilis 1909. Nr 90

studia iuridico politica in c. r. Univers. Cracoviensi ab initio sem. hib. anni schol. 1904/5 usque ad finem sem. hib. anni schol. 1908/9.

rite absolvit, ad consequendum gradum doctoris in iure

Primum rigorosum

subiit die iudiciale 16 Novembris 1909

ex

et sequentia retulit vota

sufficienter Krzymuski

sufficienter Jarosz

insufficienter Zoleński

insufficienter Swróblewski

insufficienter Czerkawski

Conclusum Reprobatur in tres menses Czerkawski

Secundum rigorosum

subiit die

ex

et sequentia retulit vota

Tertium rigorosum

subiit die

ex

et sequentia retulit vota

Adnotationes

Nrus 309

Juris canditatus

Franciscus Gawel

oriundus Palikówka in Galicia

qui teste absolutorio de dato Cracoviae die 8 Novembris 1909. № 65

studia iuridico politica in c.r. Univers. Cracoviensi ab initio sem. hib. anni schol. 1905/6 usque ad finem sem. aestivi anni schol. 1908/9.

rite absolvit, ad consequendum gradum doctoris in iure

Primum rigorosum	Secundum rigorosum
iudiciale	
subiit die 16 Novembris 1909	subiit die
ex	ex
et sequentia retulit vota	et sequentia retulit vota
sufficienter Krzyżanowski	
sufficienter Fierek	
sufficienter Jaworski	
sufficienter Stróblewski	
sufficienter Czerkawski	
Conclusum	
Adprobatur per vota unanimia Czerkawski	

Tertium rigorosum	Adnotationes
subiit die	
ex	
et sequentia retulit vota	

Nrus 310

Juris canditatus

Boleslaus Vladimirus Garwenda

oriundus Drohobycz in Galicia

qui teste absolutorio de dato Cracoviae die 31 Julii 1909 N. 158.

studia iuridico politica in c. r. Univers. Cracoviensi ab initio sem. hib. 1905/6 usque ad finem sem. aestivi 1908/9

rite absolvit, ad consequendum gradum doctoris in iure

Primum rigorosum iudiciale

subiit die 20 Novembris 1909

ex

et sequentia retulit vota

sufficienter Krzymuski

sufficienter Ferre

sufficienter Jawor

sufficienter Stróblewski

sufficienter Krenkamp

Conclusum

Approbatur per vota unanimia

Krenkamp

Secundum rigorosum politicum

subiit die 1 Julii 1910.

ex

et sequentia retulit vota

sufficienter Rostrow

insufficienter Krenkamp

insufficienter Stróblewski

insufficienter Estreicher

Conclusum

Reprobatur ~~per~~ in tres menses

Krenkamp

Tertium rigorosum

subiit die

ex

et sequentia retulit vota

Adnotationes

Nrus 311

Juris canditatus

Fridericus Possanner von Ehrenthal

oriundus Vindobona

qui teste absolutorio de dato Vindobona die 16 Maii 1908. Nr 9009. Nr Ind. lect. 14,961 studia iuridico politica in o.z. Univers. Vindobonensi ab initio sem. hib. 1903/4 usque ad finem sem. hib. a. sch. 1907/8.

rite absolvit, ad consequendum gradum doctoris in iure

Primum rigorosum iudiciale

subiit die 20 Novembris 1909

ex

et sequentia retulit vota

sufficienter Krzymuski

sufficienter fieri

sufficienter Zollinni

sufficienter Gwróbkowicz

sufficienter Czerkawski

Conclusum

Adprobatur per vota unanimia

Czerkawski

Secundum rigorosum politicum

subiit die 12 Maii 1910.

ex

et sequentia retulit vota

valde bene

~~Ex~~

sufficienter Zollinni

sufficienter Czerkawski

sufficienter Krzymuski

Conclusum

Adprobatur per vota unanimia

Czerkawski

Tertium rigorosum historicum

subiit die 21 Novembris 1910

ex

et sequentia retulit vota

sufficienter Ulanowski

sufficienter Estreicher

sufficienter Czerkawski

sufficienter Gwróbkowicz

Conclusum:

Adprobatur unanimiter

Gwróbkowicz

Adnotationes

Die 21 Novembris 1910 doctor iuris renuntiatus est.

21/XI 1910.

Gwróbkowicz

lit. decanus

Nrus 312

Juris canditatus

Felix Stephanus Kleja

oriundus Tęgoborza in Galicia

qui teste absolutorio

de dato Cracoviae die 11. Januarii 1909 N. 67

studia iuridico politica in c. r. Univers. Cracoviensi ab initio sem. hib. 1903/4 usque ad finem sem. aestivi anni schol. 1907/8

rite absolvit, ad consequendum gradum doctoris in iure

Primum rigorosum iudiciale

subiit die 20 Novembris 1909

ex

et sequentia retulit vota

insufficienter Krzymuski

sufficienter Fiora

sufficienter Zalewski

sufficienter Szróbleny

sufficienter Czerkawski

Conclusum

Adprobatur per vota maiora Czerkawski

Secundum rigorosum politicum

subiit die 25 Julii 1911

ex

et sequentia retulit vota

valde bene Czerkawski

v. bene Rostworowski

valde bene Krzymuski

valde bene Fiora

valde bene Szróbleny

Conclusum:

Adprobatur unanimiter cum calculo valde bene per vota maiora Szróbleny

Tertium rigorosum historicum

subiit die 23 Octobris 1911

ex

et sequentia retulit vota

insufficienter Mamuski

sufficienter Estreicher

sufficienter Fiora

sufficienter Szróbleny

Conclusum

Adprobatur per vota maiora Estreicher

Adnotationes

Die 24 octobris 1911 doctor iuris renunciatus est Eng

Nrus 313

Juris canditatus

Julianus

Potępa

oriundus

Tarnów in Galicia

qui teste absolutorio

de dato Cracoviae die 15 Septembris 1909. Nr 187.

studia iuridico politica in c.r. Univers. Cracoviensi ab initio sem. hib. 1905/6 usque ad finem sem. aestivi anni sch. 1908/9.

rite absolvit, ad consequendum gradum doctoris in iure

Primum rigorosum	Secundum rigorosum	Tertium rigorosum	Adnotationes
subiit die 22 Novembris 1909 indiciale	subiit die	subiit die	
ex	ex	ex	
et sequentia retulit vota	et sequentia retulit vota	et sequentia retulit vota	

valde bene
[signature]

valde bene
[signature]

valde bene
[signature]

valde bene
[signature]

valde bene
[signature]

Conclusum
Adprobatur per vota unanimia, cum calculo valde bene per vota unanimia
[signature]

Nrus 314

Juris canditatus

Henricus Friser

oriundus Lubaczów in Galicia

qui teste absolutorio de dato Cracovia die 31. Julii 1909 Nr 143.

studia iuridico politica in c. r. Univers. Leopoliensi et Cracoviensi ab initio sem. hib. 1905/6 usque ad finem sem. aestivi anni schol. 1908/9

rite absolvit, ad consequendum gradum doctoris in iure

Primum rigorosum iudiciale

subiit die 26 Novembris 1909

ex

et sequentia retulit vota

insufficienter Krzymuski

sufficienter Fierich

sufficienter Jaworski

sufficienter Gwróblewski

sufficienter Crenkner

Conclusum

Adprobatur per vota maiora Crenkner

Secundum rigorosum politicum

subiit die 11 Maii 1910.

ex

et sequentia retulit vota

sufficienter Rostworowski

sufficienter Estreicher

sufficienter Crenkner

sufficienter Gwróblewski

sufficienter Crenkner

Conclusum

Adprobatur per vota unanimia Crenkner

Tertium rigorosum historicum

subiit die 21 Julii 1910.

ex

et sequentia retulit vota

insufficienter Ulanowski

insufficienter Gwróblewski

insufficienter Estreicher

insufficienter Jaworski

insufficienter Crenkner

Conclusum

Reprobatur in tres menses Crenkner

Iterata vice subiit die 2 Decembris 1910 et sequentia retulit vota.

sufficienter Ulanowski.

sufficienter Estreicher

sufficienter Zollinn.

sufficienter Gwróblewski

Conclusum:

Adprobatur unanimiter Gwróblewski

Adnotationes

Die 3. Decembris 1910 Doctor iuris renuntiatus est

3. XII. 1910

Gwróblewski

h. t. Decanus

Nrus 315

Juris canditatus

Julius Stanislaus Żymirski

oriundus Ropczyce in Galicia

qui teste absolutorio de dato Cracoviae die 31 Julii 1909. Nr 146

studia iuridico politica in c.r. Univers. Leopoliensi et Cracoviensi ab initio sem. hib. 1905/6 usque ad finem sem. aestivi anni schol. 1908/9

rite absolvit, ad consequendum gradum doctoris in iure

Primum rigorosum iudiciale

subiit die 26 Novembris 1909

ex

et sequentia retulit vota

insufficienter Krzymuski

sufficienter Ficrek

insufficienter Zellinus

sufficienter Stróblewski

insufficienter Czerkawski

Conclusum

Reprobatur in tres menses

Czerkawski

Iterata vice subiit die 15 Martii 1910 et sequentia retulit vota.

sufficienter Krzymuski

sufficienter Ficrek

sufficienter Zawodzki

sufficienter Stróblewski

sufficienter Czerkawski

Conclusum

Adprobatur per vota ~~unanim~~ unanimia Czerkawski

Secundum rigorosum politicum

subiit die 17 Decembris 1910.

ex

et sequentia retulit vota

sufficienter Czerkawski

sufficienter Rabczyński

sufficienter Zellinus

sufficienter Estreicher

sufficienter Stróblewski

Conclusum:

Adprobatur unanimiter

Stróblewski

Tertium rigorosum historicum

subiit die 22 Julii 1911

ex

et sequentia retulit vota

sufficienter Ulanowski

sufficienter Estreicher

sufficienter Zellinus

sufficienter Stróblewski

Conclusum:

Adprobatur unanimiter

Stróblewski

Adnotationes

Die 24. mensis Julii 1911 Doctor iuris renuntiatus est 24. VII. 1911

Stróblewski h. d. Decanus

Nrus 316

Juris canditatus

Sigismundus Gutmann

oriundus Dolna Wieś in Galicia

qui teste absolutorio de dato Cracoviae die 31 Julii 1909. Nr 163.

studia iuridico politica in c.r. Univers. Cracoviensi ab initio sem. hib. 1905/6 usque ad finem sem. aestivi anni schol. 1908/9.

rite absolvit, ad consequendum gradum doctoris in iure

Primum rigorosum	Secundum rigorosum
subiit die 29 Novembris 1909 (iudiciale)	subiit die
ex	ex
et sequentia retulit vota	et sequentia retulit vota
sufficienter Krzymuski	
sufficienter Ficzer	
insufficienter Zaleski	
sufficienter Wróblewski	
sufficienter Conclusum Czechowicz	
Adprobatur per vota maiora Czechowicz	

Tertium rigorosum	Adnotationes
subiit die	
ex	
et sequentia retulit vota	

Nrus 317

Juris canditatus

Joannes Franciscus Szatko

oriundus Tarnów in Galicia

qui teste absolutorio

de dato Cracoviae die 31. Julii 1909. Nr 154

studia iuridico politica in c.r. Univers. Cracoviensi ab initio sem. hib. anni schol. 1905/6 ab usque ad finem sem. aestivi an. sch. 1908/9

rite absolvit, ad consequendum gradum doctoris in iure

Primum rigorosum iudiciale

subiit die 3 Decembris 1909

ex

et sequentia retulit vota

sufficienter Krzymuski

sufficienter Fierzt

sufficienter Jaworski

insufficienter Gwróblewski

insufficienter Czerkawski

Conclusum

Approbatur per vota maiora Czerkawski

Secundum rigorosum politicum

subiit die 23 Maii 1911

ex

et sequentia retulit vota

insufficienter Czerkawski

sufficienter Rostworowski

insufficienter Estreicher

insufficienter Gwróblewski

Conclusum:

Reprobatur in tres menses

Gwróblewski

Tertium rigorosum

subiit die

ex

et sequentia retulit vota

Adnotationes

Nrus 318

Juris canditatus

Georgius Vladimirus

Kopka

oriundus

Borek Szlachecki

qui teste absolutorio

de dato Cracoviae die 29 Novembris 1909. № 76.

studia iuridico politica in c. r. Univers. Cracoviensi ab initio sem. hib. 1905/6 usque ad finem sem. aestivi anni sch. 1908/9.

rite absolvit, ad consequendum gradum doctoris in iure

Primum rigorosum

iudiciale

subiit die 4 Decembris 1909.

ex

et sequentia retulit vota

sufficienter Krzymuski

sufficienter Fidra

sufficienter Gwróblewski

sufficienter Jull. iun.

sufficienter Brentum

Conclusum

Adprobatur per vota unanimia

Brentum

Secundum rigorosum

politicum

subiit die 28 Julii 1910.

ex

et sequentia retulit vota

sufficienter Bartoszewicz

sufficienter Krzymuski

sufficienter Gwróblewski

sufficienter Brentum

Conclusum

Adprobatur per vota unanimia

Brentum

Tertium rigorosum

subiit die

ex

et sequentia retulit vota

Adnotationes

Nrus 319

Juris canditatus

Alexander Gottlieb

oriundus Varsovia

qui teste absolutorio de dato Cracoviae die 18 Novembris 1909. Nr 69.

studia iuridico politica in c.r. Univers. Cracoviensi ab initio sem. hib. a. sch. 1905/6 usque ad finem sem. aestivi 1908/9.

rite absolvit, ad consequendum gradum doctoris in iure

Primum rigorosum iudiciale

subiit die 10 Decembris 1909

ex

et sequentia retulit vota

valde bene [illegible]

sufficienter [illegible]

valde bene [illegible]

valde bene [illegible]

valde bene [illegible]

Conclusum

Adprobatur per vota unanimia cum calculo valde bene per vota maiora

[illegible]

Secundum rigorosum historicum

subiit die 28 Januarii 1910

ex

et sequentia retulit vota

sufficienter Ulanowski

sufficienter [illegible]

valde bene Estreicher

sufficienter [illegible]

Conclusum

Adprobatur per vota unanimia

[illegible]

Tertium rigorosum politicum

subiit die 14 Julii 1910

ex

et sequentia retulit vota

valde bene [illegible]

valde bene Estreicher

valde bene [illegible]

valde bene [illegible]

Conclusum

Adprobatur per vota unanimia cum calculo valde bene per vota unanimia

[illegible]

Adnotationes

Die 14 Julii 1910 Doctor iuris renuntiatus est

[illegible]

Nrus 320

Juris canditatus

Stephanus Ladislaus Schwarzenberg Czerny

oriundus Cracovia

qui teste absolutorio de dato Cracoviae die 19 Aprilis 1909 Nr 91.

studia iuridico politica in c.r. Universitate Cracoviensi ab initio sem. hib. 1904/5 usque ad finem sem. hiberni anni schol. 1908/9.

rite absolvit, ad consequendum gradum doctoris in iure

Primum rigorosum iudiciale

subiit die 10 Decembris 1909

ex

et sequentia retulit vota

sufficienter Krzymuski

sufficienter Fierow

sufficienter Jawor

insufficienter Stróblewski

insufficienter Czerkawski

Conclusum

Approbatur per vota maiora Czerkawski

Secundum rigorosum politicum

subiit die 23 Novembris 1910

ex

et sequentia retulit vota

insufficienter Czerkawski

sufficienter Rostowski

sufficienter Zolkiewski

sufficienter Krzymuski

sufficienter Stróblewski

Conclusum:

Approbatur per vota maiora Stróblewski

Tertium rigorosum historicum

subiit die 15 Martii 1911

ex

et sequentia retulit vota

sufficienter Ulanski

sufficienter Estreicher

sufficienter Krzymuski

sufficienter Stróblewski

Conclusum:

Approbatur unanimiter Stróblewski

Adnotationes

Die 17. mensis Martii 1911 Doctor iuris renuntiatus est 17. III. 1911

Stróblewski h. t. Decanus

Nrus 321

Juris canditatus

Gustavus Ladislaus Gardziel

oriundus Puchnik in Galicia

qui teste absolutorio de dato Cracoviae die 31. Julii 1909. № 165

studia iuridico politica in ch. Univers. Cracoviensi ab initio sem. hib. 1905/6 usque ad finem sem. aestivi anni schol. 1908/9.

rite absolvit, ad consequendum gradum doctoris in iure

Primum rigorosum

subiit die 13 Decembris 1909 — iudiciale

ex

et sequentia retulit vota

sufficienter Krzymuski

sufficienter Ficzi

sufficienter Jacowski

sufficienter Stróżewski

sufficienter Kulczycki

Conclusum: Adprobatur per vota unanimia. Kulczycki

Secundum rigorosum

subiit die 8. Julii 1912 — politicum

ex

et sequentia retulit vota

insufficienter [illegible]

sufficienter Rostworowski

sufficienter Estreicher

Conclusum: Adprobatur per vota majora Estreicher

Tertium rigorosum

subiit die 9 Decembris 1913. — historicum

ex

et sequentia retulit vota

sufficienter Ulanowski

insufficienter Stróżewski

sufficienter Estreicher

sufficienter Kutrzeba

Conclusum: Adprobatur per vota majora Kutrzeba

Adnotationes

Die 17 Decembris 1913 doctor iuris renuntiatus est.

17/XII 913.

Kutrzeba

Nrus 322

Juris canditatus

Miecislaus Świderski

oriundus Halicz in Galicia

qui teste absolutorio de dato Cracoviae die 28/9 1909 Nr 9

studia iuridico politica in c. r. Univ. Leopoliensi et Cracoviensi ab initio sem. hib. 1902/3 usque ad finem sem. aestivi 1908/09.

rite absolvit, ad consequendum gradum doctoris in iure

Primum rigorosum

subiit die 13 Decembris 1909. (iudiciale)

ex

et sequentia retulit vota

sufficienter Krzymuski

insufficienter Fierz

sufficienter Swróblewski

sufficienter Follin

sufficienter Czerkawski

Conclusum: Approbatur per vota maiora. Czerkawski

Secundum rigorosum

subiit die 20 Julii 1918. (politicum)

ex

et sequentia retulit vota

sufficienter Krzymuski

insufficienter Zutrecht

insufficienter del Krzymuski

insufficienter Swróblewski

Conclusum: Reprobatur in tres menses Swróblewski

Tertium rigorosum

subiit die

ex

et sequentia retulit vota

Adnotationes

Nrus 323

Juris canditatus

Hirsch

Tislowitz

oriundus Cracovia

qui teste absolutorio de dato Cracovia die 31 Julii 1909 Nr. 175

studia iuridico politica in c.r. Univers. Cracoviensi ab initio sem. hib. 1905/6 usque ad finem sem. aestivi anni schol. 1908/9.

rite absolvit, ad consequendum gradum doctoris in iure

Primum rigorosum iudiciale

subiit die 17 Decembris 1909

ex

et sequentia retulit vota

sufficienter Krzymuski

sufficienter Fierich

sufficienter Zoll[illegible]

sufficienter Gröbler

sufficienter Crenkum

Conclusum

Adprobatur per vota unanimia

Crenkum

Secundum rigorosum politicum

subiit die 20 Junii 1910.

ex

et sequentia retulit vota

sufficienter Rostrowski

sufficienter Estreicher

sufficienter Crenkum

sufficienter Fierich

Conclusum

Adprobatur per vota unanimia

Crenkum

Tertium rigorosum historicum

subiit die 27 Julii 1910.

ex

et sequentia retulit vota

insufficienter Ulanski

sufficienter Estreicher

sufficienter Gröbler

sufficienter Jaworski

sufficienter Crenkum

Conclusum

Adprobatur per vota unanimia

Crenkum

Adnotationes

Die 28 Julii 1910 doctor iuris renuntiatus est

Crenkum

Nrus 324

Juris canditatus

Moses Josephus Fussmann

oriundus Cracovia

qui teste absolutorio de dato Cracoviae die 31 Julii 1908 Nr 147

studia iuridico politica in c. r. Univers. Cracoviensi ab initio sem. hib. 1904/5 usque ad finem sem. aestivi a. sch. 1907/8

rite absolvit, ad consequendum gradum doctoris in iure

Primum rigorosum iudiciale

subiit die 17 Decembris 1909

ex

et sequentia retulit vota

sufficienter Kozyma

sufficienter Ficzor

sufficienter Jaworski

sufficienter Gwróblewski

sufficienter Czerkawski

Conclusum

Adprobatur per vota unanimia

Czerkawski

Secundum rigorosum politicum

subiit die 9 Julii 1910

ex

et sequentia retulit vota

sufficienter Szatworski

sufficienter Estreicher

sufficienter Gwróblewski

sufficienter Czerkawski

Conclusum

Adprobatur per vota unanimia

Czerkawski

Tertium rigorosum historicum

subiit die 17 Februarii 1911

ex

et sequentia retulit vota

sufficienter Ulanski

sufficienter Estreicher

sufficienter Zoll

sufficienter Gwróblewski

Conclusum:

Adprobatur unanimiter

Gwróblewski

Adnotationes

Die 17. mensis Februarii 1911 Doctor iuris renuntiatus est

17. II. 1911

Gwróblewski

h. t. Decanus

Nrus 325

Juris canditatus

Carolus Stanislaus Kucharski

oriundus Jaszczew in Galicia

qui teste absolutorio de dato Cracovia die 2 Decembris 1909 Nr 78.

studia iuridico politica in c. r. Univers. Cracoviensi ab initio sem. hib. 1905/6 usque ad finem sem. aestivi a. sch. 1908/9.

rite absolvit, ad consequendum gradum doctoris in iure

Primum rigorosum iudiciale

subiit die 18 Decembris 1909.

ex

et sequentia retulit vota

sufficienter [signature]

sufficienter [signature]

valde bene [signature]

sufficienter [signature]

sufficienter [signature]

Conclusum

Adprobatur per vota unanimia

[signature]

Secundum rigorosum politicum

subiit die 25 Junii 1910.

ex

et sequentia retulit vota

valde bene [signature]

valde bene [signature]

valde bene [signature]

valde bene [signature]

Conclusum

Adprobatur per vota unanimia cum calculo valde bene per vota unanimia

[signature]

Tertium rigorosum historicum

subiit die 20 Martii 1912.

ex

et sequentia retulit vota

sufficienter [signature]

sufficienter [signature]

sufficienter [signature]

sufficienter [signature]

Conclusum:

Adprobatur unanimiter

[signature]

Adnotationes

Die 9 Novembris 1912 doctor iuris renuntiatus est.

9/XI 1912.

[signature]

Nrus 326

Juris canditatus

Joannes Kański

oriundus Dobczyce

br. abs.

qui teste absolutorio de dato Cracoviae die 12 Octobris 1909. N. 38.

studia iuridico politica in c. r. Univ. Cracoviensi ab initio sem. hib. 1904/5 usque ad finem sem. aestivi 1908/9.

rite absolvit, ad consequendum gradum doctoris in iure

Primum rigorosum iudiciale

subiit die 7 Januarii 1910

ex

et sequentia retulit vota

sufficienter Krzymuski

sufficienter Fischer

sufficienter Jaworski

insufficienter Gwróblewski

sufficienter Czerkawski

Conclusum

Approbatur per vota maiora

Czerkawski

Secundum rigorosum politicum

subiit die 6 Octobris 1910

ex

et sequentia retulit vota

insufficienter Ratwiszewski

sufficienter Zolkiewski

insufficienter Czerkawski

insufficienter Estreicher

insufficienter Gwróblewski

Conclusum:

Reprobatur in tres menses

Gwróblewski

Iterata vice subiit die 10 Aprilis 1911 et sequentia retulit vota

sufficienter Ulanowski

sufficienter Czerkawski

sufficienter Krzymuski

sufficienter Zolkiewski

sufficienter Gwróblewski

Conclusum:

Approbatur unanimiter Gwróblewski

Tertium rigorosum historicum

subiit die 27 Junii 1912

ex

et sequentia retulit vota

insufficienter Ulanowski

sufficienter Gwróblewski

sufficienter Estreicher

Conclusum:

Approbatur per vota majora

Estreicher

Adnotationes

Die 28 Junii 1912 doctor iuris renuntiatus est

Estreicher

ht. decanus

Nrus 327

Juris canditatus

Henricus Wischnowitz

oriundus Leopoli

qui teste absolutorio de dato Cracoviae die 24 Septembris 1909 Nr 4

studia iuridico politica in c. r. Univ. Cracoviensi ab initio sem. hib. 1905/6 usque ad finem sem. aestivi a. sch. 1908/9.

rite absolvit, ad consequendum gradum doctoris in iure

Primum rigorosum iudiciale

subiit die 8 Januarii 1910

ex

et sequentia retulit vota

sufficienter Krzymuski

sufficienter Fierich

sufficienter Zollinn

sufficienter Stróblewski

sufficienter Crenkowski

Conclusum

Adprobatur per vota unanimia

Crenkowski

Secundum rigorosum politicum

subiit die 18 Julii 1910.

ex

et sequentia retulit vota

sufficienter Rostrow

sufficienter Fierich

sufficienter Crenkowski

sufficienter Stróblewski

Conclusum

Adprobatur per vota unanimia

Crenkowski

Tertium rigorosum historicum

subiit die 10 Octobris 1910.

ex

et sequentia retulit vota

sufficienter Manowski

sufficienter Estreicher

sufficienter Stróblewski

sufficienter Zollinn.

Conclusum:

Adprobatur per vota unanimia

Stróblewski

Adnotationes

Die 11. Octobris 1910

Doctor iuris renuntiatus est

Stróblewski

h. s. decanus

Nrus 328

Juris canditatus

Joannes Severinus Węgrzyński vel Węgierski

oriundus Jasło

qui teste absolutorio de dato Cracoviae die 9 Octobris 1909. Nr 35.

studia iuridico politica in c. r. Univers. Cracoviensi ab initio sem. hib. 1905/6. usque ad finem sem. aestivi anni schol. 1908/9.

rite absolvit, ad consequendum gradum doctoris in iure

Primum rigorosum politicum

subiit die 13 Januarii 1910

ex

et sequentia retulit vota

sufficienter Rostworowski

sufficienter Gwróblewski

sufficienter Krzymuski

sufficienter Czerkawski

Conclusum

Adprobatur per vota unanimia

Czerkawski

Secundum rigorosum iudiciale

subiit die 11 Junii 1910

ex

et sequentia retulit vota

sufficienter Krzymuski

sufficienter Fierich

sufficienter Jaworski

sufficienter Gwróblewski

sufficienter Czerkawski

Conclusum

Adprobatur per vota unanimia

Czerkawski

Tertium rigorosum historicum

subiit die 15 Novembris 1910

ex

et sequentia retulit vota

sufficienter Ulanowski

sufficienter Estreicher

sufficienter Zolkiewski

sufficienter Gwróblewski

Conclusum

Adprobatur unanimiter

Gwróblewski

Adnotationes

Die 16 Novembris 1910 doctor iuris renuntiatus est.

16/11 910

Gwróblewski
lit. Arcanus

Nrus 329

Juris canditatus

Antonius Kolarz

oriundus Wiśnicz mały

qui teste absolutorio de dato Cracoviae die 24 Septembris 1909 N. 5.

studia iuridico politica in c. 2. Univers. Cracoviensi ab initio sem. hib. 1904/5 usque ad finem sem aestivi 1908/9.

rite absolvit, ad consequendum gradum doctoris in iure

Primum rigorosum	Secundum rigorosum
subiit die politicum 14 Januarii 1910	subiit die
ex	ex
et sequentia retulit vota	et sequentia retulit vota
sufficienter Rostworowski sufficienter Krzymuski sufficienter Fierow sufficienter Kenkurz Conclusum Approbatur per vota unanimia Kenkurz	

Tertium rigorosum	Adnotationes
subiit die	
ex	
et sequentia retulit vota	

Nrus. 330

Juris canditatus

Isidor Chorowicz

oriundus Będzin in Regno Poloniae

qui teste absolutorio de dato Cracoviae die 31 Julii 1909 Nr. 166.

studia iuridico politica in c.r. Univers. Cracoviensi ab initio sem. hib. a. schol. 1905/6 usque ad finem sem. aestivi 1908/9.

rite absolvit, ad consequendum gradum doctoris in iure

Primum rigorosum iudiciale

subiit die 13 Januarii 1910

ex

et sequentia retulit vota

sufficienter Krzymuski

sufficienter Fierow

sufficienter Zollinn

sufficienter Stróblewski

sufficienter Czerkawski

Conclusum

Adprobatur per vota unanimia

Czerkawski

Secundum rigorosum politicum

subiit die 11 Julii 1910.

ex

et sequentia retulit vota

sufficienter Rostworowski

sufficienter Krzymuski

sufficienter Czerkawski

sufficienter Fierow

Conclusum

Adprobatur per vota unanimia

Czerkawski

Tertium rigorosum historicum

subiit die 9 Januarii 1911.

ex

et sequentia retulit vota

sufficienter Ulanski

sufficienter Estreicher

sufficienter Fierow

sufficienter Stróblewski

Conclusum:

Adprobatur unanimiter

Stróblewski

Adnotationes

Die 12. mensis Januarii 1911 Doctor iuris renuntiatus est

12. I. 1911

Stróblewski

h. t. Decanus

Nrus 331.

Juris canditatus

Salomon Samueli

oriundus Limanowa in Galicia

qui teste absolutorio de dato Cracoviae die 31. Julii 1909. Nr 161.

studia iuridico politica in r.r. Univers. Cracoviensi ab initio sem. hib. 1903/4 usque ad finem sem. aestivi 1908/9.

rite absolvit, ad consequendum gradum doctoris in iure

Primum rigorosum iudiciale

subiit die 14. Januarii 1910

ex

et sequentia retulit vota

sufficienter Krzymuski

sufficienter Fierz

sufficienter Zoll iun.

insufficienter Gwróblewski

sufficienter Conc. [illegible]

Conclusum

Adprobatur per vota maiora [illegible]

Secundum rigorosum politicum

subiit die 12 Novembris 1910

ex

et sequentia retulit vota

insufficienter [illegible]

sufficienter [illegible]

sufficienter Krzymuski

insufficienter Zoll iun.

insufficienter Gwróblewski

Conclusum

Reprobatur in tres menses Gwróblewski

Iterata vice subiit die 2 Martii 1912 et sequentia retulit vota

sufficienter [illegible]

sufficienter [illegible]

sufficienter Gwróblewski

sufficienter Estreich

Conclusum

Adprobatur unanimiter Estreich

Tertium rigorosum historicum

subiit die 18 Aprilis 1912

ex

et sequentia retulit vota

sufficienter [illegible]

sufficienter Gwróblewski

sufficienter Estreich

sufficienter [illegible]

Conclusum:

Adprobatur unanimiter Estreich

Adnotationes

Die 19 Aprilis 1912 doctor iuris renuntiatus est.

19/4 1912.

Estreich

Nrus	Primum rigorosum	Secundum rigorosum
Juris canditatus	subiit die ex et sequentia retulit vota	subiit die ex et sequentia retulit vota
oriundus		
qui teste absolutorio de dato		
studia iuridico politica		
rite absolvit, ad consequendum gradum doctoris in iure		

A

Angelus (Włodzimierz)	9
Alt Teodor	37
Aleksandrowicz Efroim	91
Abłamowicz Tarenz	187
Ader Jakob	195
Austern	257

~~673~~
674

A

~~674~~
675

A

A

B

Blumenthal Emil	4.	Birnbaum Marceli	220.
Bitner Bronisław	7	Breit Naftali	229.
Bochenek Mieczysław	8	Blumenkranz Jak	232
Barański Wincenty	11.	Borszewski-Bittner Wład.	233
Beres Rudolf	13	Burek Władysław	247
Basler Anselm	21	Bryzek Jan	253
Binder Otto	22	Buzek Jerzy	255
Bandrowski Witold	34	Bierust Romuald	262
Bartl Józef	44	Bienenzucht Adolf	293.
Bakałowicz Aleksander	49	Bocheński-Polla Wład	296.
Bakr Franciszek	58	Byszewski Edward	305
Bross Jakób	70	Bałanda Kazimierz	308
Brzeski Tadeusz	85	~~Czerny Schwarzenberg Stefan~~	~~320~~
Burstin Berisch	107		
Buś Jan	119		
Brenner Szymon	129.		
Burgelewicz Antoni	132		
Bułyk Szymon	138		
Blumenfeld Wiktor	178	Biesiadecki Wojciech	182
Barbacki Jerzy	189	189.	
Brummer Alfred	199.		
Borgenicht Izydor	208.		
Breiter Emil	219		

B

B

B

C

Cech Konstanty	90
Cholewka Stanisław	92
Czaja Adam	159.
Chojnacki Józef	179.
Cypres Salomon	234.
Chmielewski Hosim.	291
Czerny-Schwarzenberg Stefan	320
Chorowicz Izydor	330.

~~684~~
682

C

~~682~~
683

C

C

D

Dąbrowski ~~Tadeusz~~ Tomasz 6
Drzewicki Józef 45
Dzieduszycki Hr. Piotr 52
Dąbrowski Tadeusz 65
Dworzański Emil 72
Drzewicki Antoni 74.
Dzikiewicz Eugeniusz 76.
Danikiewicz Franciszek 124
Dunkelblum Berisch 140
Danier Józef 165
Deiches Władysław 175
Dłużyński Jan 185
Dobrowolski Alex 188.
Dobrowolski Adam 281
Dąmbski Rudolf 295

~~685~~ 686

D

D

E

Eisner Eliam	1.
Engelönster Efraim	236
Engel Lenter	256
Eichhorn Leopold	290
Ellern Hermann	295

~~689~~ 690

E

691 ~~690~~

E

E

F

Fendler Samuel 14	
Fränkel Leon 106	
Fensterblau Sofia 192	
Fink Wilhelm 204	
Friedmann Salom 209.	
Feiner Löbl 266	Feniger Benjamin 267
Fabianczyk Harad 284	
Friser Henryk 314	
Fussmann Josef 324	

~~693~~ 694

F

~~694~~ 695

F

F

G

Górnisiewicz Łucyan	73.
Goldstaub Artur	102
~~Ja~~ Gwoździewicz Władysław	109
Geschwind Emanuel	117
Grossman Chorkel	118
Gocal Józef	125
Goyski Adam	167
Goldberg Salomon	184
Gutmann Feliks	201
Goldfinger Zygfryd	227
Glückstein Mojż	254
Gutkowski Wład.	260
Grosser Hugo	268.
Gelbwachs Schlamm	280
Gałecki Adam	289
Goldberger Artur	294
Gawel Franciszek	309
Gawenda Bolesł	310
~~Ja~~ Gutmann Zygm.	316.
Gottlieb Alexander	319
Gardziel Gustaw	321

~~697~~ 698

G

G

H

Hołubowski Jan	25.
Herstein (Anschel)	29.
Herman Leon	46
Herstein Hirsch	75
Horowitz Jakobel	100
Horowitz Salomon	114
Harbut Julius	166
Holoschütz Benjamin	221
Holländer Abraham	263
Chorowicz Izydor vide lit. C.	

~~704~~
702

H

~~702~~
703

H

704
~~703~~

H

~~704~~
705

I

~~705~~

706

~~706~~

707

I

J

Jarecki Kazimierz	35	
Jakobsohn Stanisław	50	
Josefart Baruch	55	
Jedliński Stanisław	71.	
Janikowski Tadeusz	143.	
Jurkiewicz Witold	174	

~~709~~
710

J

~~710~~
711

J

J

K

Krengel (Rudolf)	10	Kaznowski Stanisław	212
Korolenko Piotr	15	Kapa Władysław	242
Kośmiński (Władysław)	17	Klimecki Stanisław	244
Kwieciński (Augustyn)	18	Korczyński Lesław	249
Krzysiak Feliks	30	Kozubowski Maryan	250
Kerekjarto Władysław	31	Katz Henryk	264
Kleinmann	48	Klimała Adam	297
~~Krzaklewski Kazim~~ vide 78	56	Kleja Feliks	312
Kurtyka Franciszek	64	Konopka Jerzy	318
Krzaklewski Kazim	78	Kuchorski Karol	325
Künstlinger Eizig	86.	Kański Jan	326
Kalter Izrael	93.	Kolarz Antoni	329.
Kobak Bolesław	95		
Krzyściak Jan	99		
Kurz Leo	135		
Kokurewicz Mieczysł	144		
Kurnikowski Kazim	145		
Kropatsch Karol	149.		
Kwoczyński Kazim	150		
Klein David	151.		
Kolber Joachim	181		
Kosches Ludwik	196		
Korotkiewicz Maria	200		

K

L

Ledóchowski Wincenty 19
Lenik Eugeniusz 79.
Lucks Salomon 84
Löwy Leopold 103
Lesiecki Włodzim 111
Lesor Maurycy 120
Lorin Leon 122.
Landesmann Mojżesz (vide Steinmetz) 134
Lipner Natan 155.
Lipiński Maksymilian 160.
Lichtenstein Henryk 168
Lichopiewicz ~~[illegible]~~ Ludwik 275
Lelito Jan 279
Lilienthal Zygm. 287
~~[illegible]~~

~~717~~ 718

L

~~724~~ 722

Ł

~~722~~ 723

Ł

Ł

M

Margulies (Marcus) 5
Miętus (Bronislaus) 16
Malinowski Felix 56
Maciszewski Felix 61
Skarynowski Michalg 127
Mazurkiewicz Stan. 130
Malecki Stanisław 141
Mandel Adolf 148
Mazur Edward 157.
Münz Józef 161.
Majewski Aleksander 162
Mikejda Jan r. 174.
Mynarski Wład. 183
Mahler Salomon 215
Meller 235
Menzerer Major 245
Marciszewski Teofil 269.
Machalski Stan 273
Maniakowski Stan 278.
Michalek Karol. 300
Mantel Zygmunt 307

~~725~~ 726

M

~~726~~ 727

M

M

N

Nieduszyński Czesław 38	
Niemkiewicz Leopold 60	
Nowak Gustaw 83.	
Nowak Wojciech 152	
Nowak Kazim. Stanisł. 258.	
Nożyński mieczysław 274	
Nici Michał 282	

N

N

N

Dwie strony są oznaczone
Nr. 27

O

Ottmann Stanisław 27 Pannower również Nr. str. 27	
Orzechowski Paweł 108.	
Ost Józef Hirsch 156.	
Olszewski Wiktor 190.	
Orel Włodzimierz 306	

O

O

O

P

Palmrich Jan 26	
Pacanower Szymon 27 Nr. 27 dwa Ottwen razy i Pacanower	
Przybylski Bolesław 36.	
Pawlikowski Tadeusz 98	
Pawlikowski Henryk 112	
Płaczek Władysław 136	
Pflaster Józef 154.	
Palmi Jan 169	
Peiper Wiktor 186	
Pawlikowski Henryk 206	
Peretyatkowicz Antoni 228.	
Pepera Wojciech 270.	
Palla-Bocheński Wł. 296.	
Possaner v. Ehrenthal Fryderyk 311	
Potępa Julian 313	

P

P

P

R

Redyk (Tadeusz)	12.
Rothhirsch Roman	20
Rzuchowski Bronisław	28
Rzuchowski Władysław	39
Reich Pinkus Don	40
Rosengarten Julian	41
Reiner Ludwik	43
Różański Włodzim	51
Rój Mieczysław	59.
Reich Samuel	101
Rybałowicz Feliks	128
Rabinowitz Jack	163
Regier Zygmunt	171
Raab Hirsch	214
Rogoziński Stefan	224
Rosenberg Gustaw	225
Ramułt Tadeusz	246.
Ryglowski Jan	271
Rosengarten Zygm.	288.
Roboczowski Wład.	303

R

R

R

S

Sokalski (Józef)	23.	Šebesta Ottokar	133
Staniewicz Jerzy	24	Šebesta Jarosław	146
Szancer Bruno	32	Span Samuel	147.
Segel Edmund	33	Sygierski Witold	164
Spindel Dawid	42	Schudmak Selig	170
Strzałka Michał	47	Schützer Józef	172
Schwakopf Roman	53	Schächter Antoni	180
Sfuhr Oskar	62	Spławiński Alex.	193.
Silberstein Henryk	63.	Steinberg Leon	194
Skąpski Mieczysław	68	Sabuda Edward	197
Strzemecki Stanisł	69	Staar Samuel	203.
Silbiger Zygmunt	77.	Schreiber Hirsch	207
Szerer Mieczysław	80.	Stolarzewicz Stan	217
Silbiger Dawid	82	Sobolewski Maryan	223
Salzmann Kalman	87	Sozański Stan	230.
Szymusik Henryk Fr.	88.	Schlachet Feliks	238.
Schiper Ignacy	89	Skorzyles Karol	239.
Sobolewski Maryan	94	Stodolski Eug.	240
Skowron Józef	104	Steinmetz Majer (134.) vide Landesmann	134.
Schanzer Tobiasz	105	Scheller Majer	252
Stolwiński Eug.	113	Steinberg Leizer	265
Süsser Leopold	126.	Strasburger Edward	277
Sokalski Maryan	131	Soldinger Dawid	276
		Śliwiński	283

S

Seiden Hirsch 286	
Stern Berl 292	
Stawowczyk Wlad. 298	
Schönfeld Sander 301	
Sikora Jan 302	
Süsswein Izaak 304.	
Szatko Jan 317	
Świderski Mieczysław 322	
Szameli Salomon 331.	

S

S

T

Teller Szymon	54
Terner Karol	57
Tafler Joachim 121	121.
Tylko Kazimierz	123
Treter Jerzy	142
Taylor Edward	176.
Turyn Józef	216
Timberg Samuel	218.
Turski Stanisław	231
Tistowitz Hirsch	323

~~749~~
750

T

~~750~~
751

T

~~754~~ 752

T

~~752~~
753

U

Ursel Wilhelm 175.	
Urban Adolf 202	
Uhl Konrad 248.	

U

U

du Vall Zygmunt 110

V

W

Wołkowicki Tadeusz	3
Wimmer Tadeusz	96.
Wodecki Zygmunt	115
Welzstein Wojciech	116
Witek Stanisław	157
Wolf Emanuel	158.
Wysocki Alfred	191.
Wilga Henryk	222
Weber Rudolf	226.
Wilczyński Stanisław	237
Warzycki Kazim.	241
Wyrod Jan	243
Wassermann Efr.	251
Wisłocki Tadeusz	259.
Wilusz Juliusz	261
Woźniakowski	272
Winiarski Bohdan	285
Wichmowitz Henryk	327
Węgrzyński Jan	328

~~764~~

762

W

~~763~~ 764

W

~~764~~ 765

X

~~765~~

766

X

~~767~~ 768

X

~~768~~ 769

Y

~~769~~
770

Y

~~770~~
771

Y

Y

Z

Zajączkowski Tadeusz	2
Zaczek Kazimierz	66.
Żebracki Kazimierz	81.
Zawiliński Tadeusz	97
Zakrzewski Stanisław	153
Żrałski Hieronim	198.
Zins Mojżesz	210
Żabiński Albin	211
Zarzycki Edward	213
Zieleniewski Zygmunt	299.
Żymirski Juliusz	315

~~775~~ 776

Z

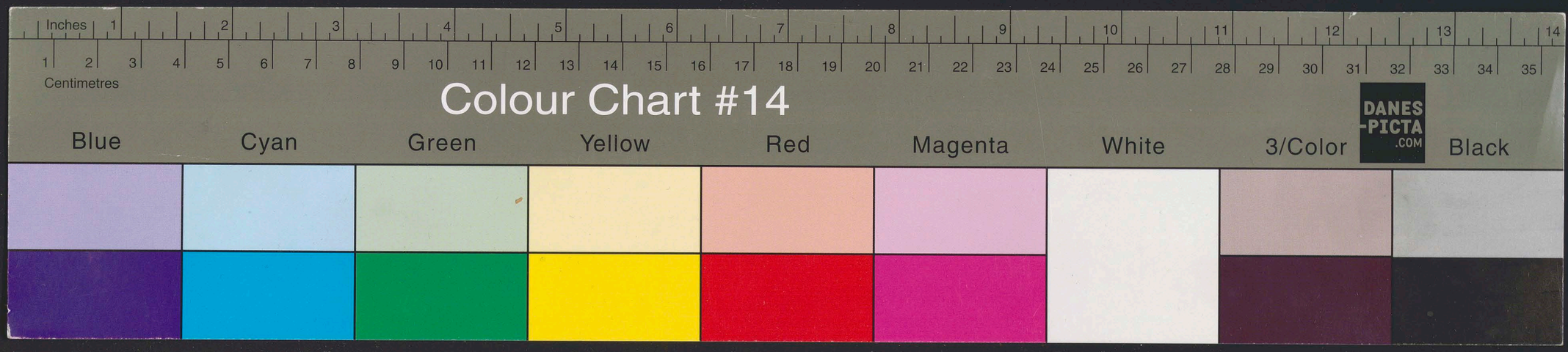

BOOKKEEPER 2006