# ARCHIWUM UNIWERSYTETU JAGIELLOŃSKIEGO

**ZESPÓŁ:**

Wydział Prawa Uniwersytetu Jagiellońskiego 1849-1939

**SYGNATURA:**

WP II 523 – Protokoły egzaminów ścisłych na stopień doktora praw. T. IX: Liber rigorosorum Facultatis juridico-politicae C.R. Universitatis Jagellonicae Cracoviensis z lat 1901-1906

**DIGITALIZACJA:**

Archiwum Uniwersytetu Jagiellońskiego

2024 r.

| 1. NR ARCHIWUM: | 2. NAZWA ARCHIWUM: | |
|---|---|---|
| 805 | Archiwum Uniwersytetu Jagiellońskiego | |
| 3. NAZWA ZESPOŁU: | | |
| Wydział Prawa Uniwersytetu Jagiellońskiego 1849-1939 (WP II) | | |
| 4. NR ZESPOŁU: | 5. SYGNATURA OBIEKTU: | |
| 11 | WP II 523 | |
| 6. LICZBA STRON/KART: | 7. LICZBA SKANÓW: | |
| 754 | 381 | |
| 8. DATA WYKONANIA: | 9. NAZWA PRACOWNI: | 10. WYKONAWCA KOPII CYFROWYCH: |
| 2024 | Archiwum UJ | Igor Waligórski |
| 11. UWAGI: | | |
| - | | |

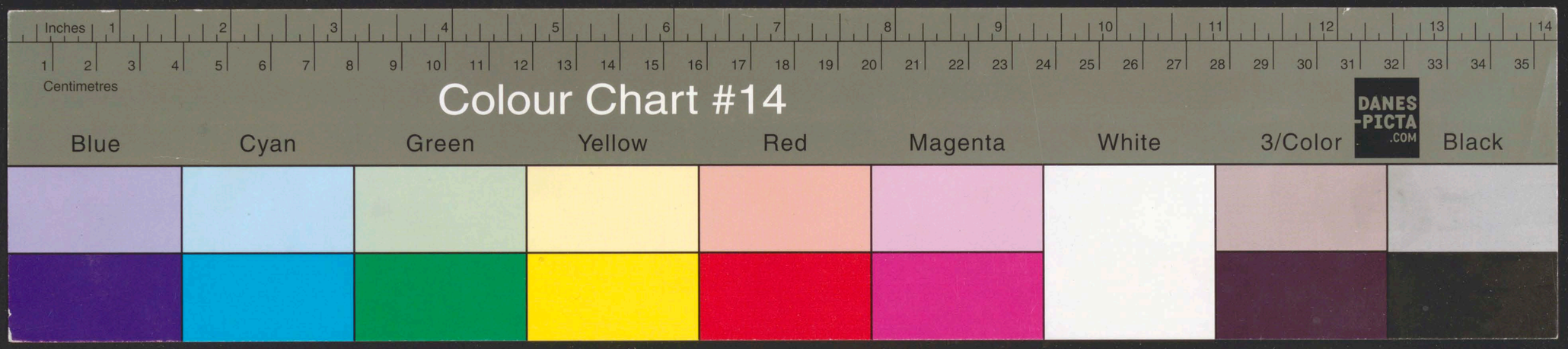


ARCHIWUM U.J.
WPII-523

42

Nrus 1.

Juris canditatus

Hieronimus Żarliński

oriundus

Cracovia

qui teste acsolutorio

de dato

Cracovia die 12 Junii 1901. Nr. 101

studia iuridico politica

in c. r. Universitate Cracoviensi ab initio sem. hib. anni schol. 1896/7 usque ad finem sem. aestivi 1899/1900

rite absolvit, ad consequendum gradum doctoris in iure

Primum rigorosum

subiit die 17 Julii 1901

ex iure et processu civili austr., ex iure et processu poenali austr., nec non ex iure mercantili et cambiali

et sequentia retulit vota:

sufficienter Krzymuski

sufficienter Fierich

insufficienter Gorski

sufficienter Zoll inn.

sufficienter Milewski

Conclusum

Approbatur per vota maiora

Milewski h. t. Dec.

1901 —

2
3

Tertium rigorosum

subiit die

ex

et sequentia retulit vota

Adnotationes

139

42

1901 —

2
3

| Nrus 1. | Primum rigorosum | Secundum rigorosum | Tertium rigorosum | Adnotationes |
|---|---|---|---|---|
| Juris canditatus<br>Hieronimus Żarliński<br>oriundus<br>Cracovia<br>qui teste acsolutorio<br>de dato<br>Cracovia die 12 Junii 1901. Nr. 101<br>studia iuridico politica<br>in c. r. Universitate Cracoviensi ab initio sem. hib. anni schol. 1896/7 usque ad finem sem. aestivi 1899/1900<br>rite absolvit, ad consequendum gradum doctoris in iure | subiit die 17 Julii 1901<br>ex iure et processu civili austr., ex iure et processu poenali austr., nec non ex iure mercantili et cambiali<br>et sequentia retulit vota :<br>sufficienter Krzymuski<br>sufficienter Fierich<br>insufficienter Gorski<br>sufficienter Zoll iun.<br>sufficienter Milewski<br>Conclusum<br>Approbatur per vota maiora<br>Milewski h. t. Dec. | subiit die<br>ex<br>et sequentia retulit vota | subiit die<br>ex<br>et sequentia retulit vota | |

139

Nrus 2

Juris canditatus

Leo de Grzymała

Siedlecki

oriundus

Cracovia

qui teste acsolutorio

de dato 31 Julii 1900

studia iuridico politica

in C. R. Univ. Jag. ab initio semestris hiberni anni 1896/7 usque ad finem semestris aestivi anni 1899/900

rite absolvit, ad consequendum gradum doctoris in iure

**Primum rigorosum**

subiit die 18 Julii 1901

ex iure et proc. civili austr. iure et proc. poenali, necnon ex iure gentium:

et sequentia retulit vota

insufficienter
Krzymuski

insufficienter
Fierich

insufficienter
Gorski

sufficienter
Wlasowski

insufficienter
Milewski

Conclusum

Reprobatur in tres menses.

Milewski
h. t. Dec.

Iterata vice subiit die 17 decembris 1901 et sequentia retulit vota:

sufficienter
Leo

insufficienter
Krzymuski

sufficienter
Zollman

sufficienter
Fierich

Conclusum:

Approbatur per vota majora

Fierich
h. t. Decanus

**Secundum rigorosum**

subiit die 28 Novembris 1903

ex scientiis politicis, ex iure publico austr. et univer. necnon ex iure gentium.

et sequentia retulit vota

insufficienter.
Milewski.

sufficienter
Wlasowski

insufficienter
Leo

Conclusum:

Reprobatur in tres menses.

Wlasowski
h. t. Decanus



**Tertium rigorosum**

subiit die

ex

et sequentia retulit vota

**Adnotationes**

Nrus 3

Juris canditatus

Leon Victor

Wacel

oriundus

qui teste acsolutorio de dato

studia iuridico politica

rite absolvit, ad consequendum gradum doctoris in iure

**Primum rigorosum**

subiit die 19 Julii 1901

ex iure et processu civili austriaco, ex iure et processu poenali austr., nec non ex iure mercantili et cambiali

et sequentia retulit vota:

sufficienter Krzymuski

sufficienter Fierich

sufficienter Gomy

sufficienter Klawondi

sufficienter Milewski

Conclusum

adprobatur per vota unanimia

Milewski

h. t. Dep.

**Secundum rigorosum**

subiit die 29 Julii 1902

ex scient. polit., ex iure publ. univ. et austr., nec non ex iure gentium

et sequentia retulit vota:

sufficienter Kasparek

val de bene

Wobrzyński

sufficienter Milewski

sufficienter Fierich

Conclusum:

adprobatur per vota unanimia

Fierich

h. t. decanus

**Tertium rigorosum**

subiit die

ex

et sequentia retulit vota

**Adnotationes**

Nrus 4

Juris canditatus

Luboslaus Thadaeus Leo Wyszatycki

oriundus

Mościska in Galicia

qui teste acsolutorio

de dato 12 novembr. 1901

studia iuridico politica

in c. t. repr. Cracov. ab inst. sem. hib. an. scol. 1897/8, usque ad finem sem. aest. an. scol. 1900/901

rite absolvit, ad consequendum gradum doctoris in iure

**Primum rigorosum**

subiit die 20 Julii 1901

ex iure et processu civili austr., ex iure et processu poenali austr., nec non ex iure mercantili et cambiali

et sequentia retulit vota:

sufficienter [signature]

sufficienter Fiezik

valde bene [signature]

sufficienter [signature]

sufficienter Milewski

Conclusum

Approbatur per vota unanimia

Milewski

h. t. Dec.

**Secundum rigorosum**

subiit die 21 Martii 1902

ex scient. polit., ex iure publ. univ. et austr., nec non ex iure gentium

et sequentia retulit vota

sufficienter [signature]

sufficienter [signature]

sufficienter Milewski

sufficienter Fiezik

Adprobatur per vota unanimia.

Fiezik

h. t. decanus



**Tertium rigorosum**

subiit die 29a Octobris 1902

ex iure romano, canonico et germanico

et sequentia retulit vota:

sufficienter Lau

sufficienter Ulanowski

sufficienter Estreicher

sufficienter [signature]

Conclusum

Adprobatur per vota unanimia

Lau

**Adnotationes**

Die 4a Novembris 1902 doctor iuris renuntiatus est.

Lau

h. t. Dec.

Nrus 5

Juris canditatus

Romualdus Hoffmann

oriundus Leopoli

qui teste acsolutorio de dato 31 Julii 1901

studia iuridico politica in c. r. univ. cracov. ab init. sem. hib. an. scol. 1897/8, usque ad finem sem. aest. an. scol. 1900/901

rite absolvit, ad consequendum gradum doctoris in iure

**Primum rigorosum**

subiit die 27 Julii 1901

ex iure et proc. civ. austr., iure et proc. poen. nec non ex iure mercantili et camb.

et sequentia retulit vota

sufficienter Krzymuski

sufficienter Fierich

valde bene Gorski

sufficienter Wlasowski

sufficienter Milewski

Conclusum adprobatur per vota unanimia.

Milewski
v. d. [illegible]

**Secundum rigorosum**

subiit die 29 Martii 1902

ex scient. polit., iure publ. univ. et austr., nec non ex iure gentium

et sequentia retulit vota

sufficienter Kasparek

sufficienter Wobrzyński

sufficienter Milewski

sufficienter Fierich

Conclusum: adprobatur per vota unanimia.

Fierich
h. t. decanus



**Tertium rigorosum**

subiit die 12a Maii 1902

ex iure romano, canonico nec non ex iure germanico

et sequentia retulit vota

sufficienter Zoll

sufficienter Wobrzyński

insufficienter Ulanowski

sufficienter Kasparek

sufficienter Fierich

adprobatur per vota majora

Fierich
h. t. decanus

**Adnotationes**

Doctor iuris renuntiatus est die 13 Maii 1902

Fierich
h. t. decanus

Nrus 6

Juris canditatus

Josephus Krzyżanowski

oriundus

Wadowice in Galicia

qui teste acsolutorio

de dato 31 Julii 1901

studia iuridico politica

in c. r. univ. cracov. ab incl. sem. hib. an. scol. 1897/8 — usque ad finem semestr. aecti. anni scol. 1900/901

rite absolvit, ad consequendum gradum doctoris in iure

**Primum rigorosum**

subiit die 20 Julii 1901

ex iure et processu civili austr., ex iure et processu poenali austr., nec non ex iure mercantili et cambiali

et sequentia retulit vota:

insufficienter Krzymuski

sufficienter Fiszer

sufficienter Gorny

sufficienter Zoll iun.

sufficienter Milewski

Conclusum

Adprobatur per vota maiora

Milewski

h. t. Dec.

**Secundum rigorosum**

subiit die 9 Julii 1902

ex scient. polit., ex iure publ. univ. et audi., nec non ex iure gentium

et sequentia retulit vota:

sufficienter Kaczorz

sufficienter Czerkawski

sufficienter Zoll iun.

sufficienter Fiszer

Conclusum:

Adprobatur per vota unanimia.

Fiszer

h. t. Decanus



**Tertium rigorosum**

subiit die 15 Januarii 1903

ex iure romano, canonico et germanico

et sequentia retulit vota:

sufficienter Zoll

insufficienter Ulanowski

sufficienter Estreicher

sufficienter Krzymuski

Conclusum

Adprobatur per vota maiora

Zoll

h. Dec.

**Adnotationes**

Die 17a Januarii 1903 doctor iuris renuntiatus est

Zoll

h. t. Dec.

Nrus 7

Juris canditatus

Franciscus Murytz

oriundus Mönitz in Moravia

qui teste absolutorio de dato Praga 31 Julii 1896 Nr. 182

studia iuridico politica in c. r. Universitate Vindobonensi et germ. Pragensi ab initio sem. hib. 189²/₃ usque ad finem sem. aestivi 189⁵/₆

rite absolvit, ad consequendum gradum doctoris in iure

**Primum rigorosum**

subiit die 20 Julii 1901

ex iure et processu civili austr., et iure et processu poenali austr., nec non ex iure mercantili et cambiali

et sequentia retulit vota:

insufficienter Krzymuski

sufficienter Fierich

insufficienter Gorn

sufficienter Zoll inv.

sufficienter Milewski

Conclusum

Reprobatur per vota stricte maiora

Milewski

h. t. Dec.

**Secundum rigorosum**

subiit die 30 Junii 1902

ex iure romano, germanico et canonico

et sequentia retulit vota:

insufficienter Zoll

sufficienter Karpowicz

insufficienter Ulanowski

insufficienter Fierich

Conclusum:

Reprobatur in tres menses.

Fierich

h. t. Decanus



**Tertium rigorosum**

subiit die

ex

et sequentia retulit vota

**Adnotationes**

Nrus 8

Juris canditatus

Moses Břibram

oriundus Proszówki ad Bochnia in Galicia

qui teste absolutorio de dato 5 Augusti 1901 Nr 154

studia iuridico politica in c. r. Universitate Cracoviensi ab initio sem. hib. a sch. 1896/7 usque ad finem sem. aest. a. sch. 1900/1

rite absolvit, ad consequendum gradum doctoris in iure

## Primum rigorosum

subiit die 22 Julii 1901

ex iure et proc. civili austr. iure et proc. poen., nec non ex iure mercantili et cambiali

et sequentia retulit vota

sufficienter Krzymuski

sufficienter Fierich

insufficienter Gorny

sufficienter Wlasow

insufficienter Milewski

Conclusum Approbatur per vota stricte maiora Milewski

## Secundum rigorosum

subiit die 18 Martii 1903

ex scientiis politicis, ex iure publico univ. et austr. nec non ex iure gentium

et sequentia retulit vota:

sufficienter Karpacki

sufficienter Dobrzyński

insufficienter Milewski

sufficienter Zou

Conclusum Approbatur per vota maiora. Zou h. t. Dec.



## Tertium rigorosum

subiit die 28 Julii 1903

ex iure romano, canonico et germanico

et sequentia retulit vota:

sufficienter Zou

insufficienter Ulanowski

insufficienter Estreicher

sufficienter Krzymuski

Conclusum Reprobatur in tres menses Zou h. t. Dec.

Iterata vice subiit die 11 Maii 1912 et sequentia retulit vota.

insufficienter Ulanowski

sufficienter Schröbler

insufficienter Estreicher

Conclusum: Reprobatur in unum annum Estreicher

## Adnotationes

Iterata vice subiit die 29 Novembris 1913 et sequentia retulit vota.

sufficienter Ulanowski

sufficienter Estreicher

sufficienter Schröbler

sufficienter Krzymuski

sufficienter Kałuzeba

Conclusum: Approbatur per vota unanimi Kałuzeba

Die 29 Novembris 1913 doctor iuris renuntiatus est.

29/XI 913

Kałuzeba

Nrus 9

Juris canditatus

Stanislaus Unger

oriundus Sosnowice

qui teste acsolutorio de dato 16 Novemb. 1901

studia iuridico politica ab incl. semest. hib. an. schol. 1897/8, usque ad finem sem. aest. an. schol. 1900/901

rite absolvit, ad consequendum gradum doctoris in iure

**Primum rigorosum**

subiit die 22 Julii 1901

ex iure et proc. civ. austr., iure et proc. poenali, nec non ex iure mercantili et cambiali:

et sequentia retulit vota

valde bene Wszymuski

sufficienter Fierich

sufficienter Gorn

Sufficienter Wszymuski

sufficienter Milewski

Conclusum

Adprobatur per vota unanimia

Milewski h. t. Dec.

**Secundum rigorosum**

subiit die 23 Novemb. r. 1901

ex scient. polit., iure publ. univ. et austr., nec non ex iure gentium

et sequentia retulit vota

sufficienter Karpowicz

sufficienter Noborzyński

sufficienter Milewski.

sufficienter Fierich

Adprobatur per vota unanimia.

Fierich h. t. Decanus.



**Tertium rigorosum**

subiit die 17 Januar. 1902

ex iure romano, germanico et canonico

et sequentia retulit vota

sufficienter Zoll

sufficienter Wszymuski

sufficienter Ulanowski

sufficienter Karpowicz

sufficienter Fierich

Adprobatur per vota unanimia.

Fierich h. t. Decanus.

**Adnotationes**

Doctor juris renuntiatus est die 18 Januar. 1902

Fierich h. t. Decanus

Nrus 10

Juris canditatus

Leopoldus Feuereisen

oriundus Cracovia

qui teste absolutorio de dato 10 decembr. 1901

studia iuridico politica in c. r. univ. cracov., ab inst. semestris hib. an. schol. 1896/7 — usque ad finem sem. aest. an. schol. 1900/901

rite absolvit, ad consequendum gradum doctoris in iure

**Primum rigorosum**

subiit die 23 Julii 1901

ex iure et processu civili austr., ex iure et processu poenali austr., nec non ex iure mercantili et cambiali

et sequentia retulit vota:

sufficienter Krzymuski

sufficienter Fierich

sufficienter Gorski

insufficienter Zoll inc.

sufficienter Milewski

Conclusum

Adprobatur per vota maiora

Milewski h. t. Dec.

**Secundum rigorosum**

subiit die 7 decembr. 1901

ex iure romano, canonico et germanico.

et sequentia retulit vota

sufficienter Zoll

sufficienter Karpowicz

insufficienter Ulanowski

sufficienter Fierich

Conclusum:

Adprobatur per vota maiora.

Fierich, h. t. Decanus



**Tertium rigorosum**

subiit die 16 April. 1902

ex scient. polit. iure publico univ. et austr., nec non ex iure gentium

et sequentia retulit vota

~~sufficienter~~ Wolbrzyński

sufficienter Krzymuski

sufficienter Milewski

sufficienter Fierich

Conclusum:

Adprobatur per vota unanimia.

Fierich h. t. Decanus

**Adnotationes**

Die 21 April. 1902 doctor juris renuntiatus est.

Fierich h. t. Decanus

Nrus 11

Juris canditatus

Ladislaus Cyga

oriundus Jadowniki.

qui teste acsolutorio de dato 14 Oct. 1901

studia iuridico politica ab inct. sem. hib. an. scol. 1899/8 – usque ad finem sem. aest. anni scol. 1900/901

rite absolvit, ad consequendum gradum doctoris in iure

**Primum rigorosum**

subiit die 24 Julii 1901

ex iure et proc. civili austr., iure et proc. poen. nec non ex iure mercantili et cambiali:

et sequentia retulit vota

insufficienter Krzymecki

sufficienter Fierich

sufficienter Gorski

insufficienter Kłaczewski

insufficienter Milewski

Evacuatum

Reprobatur in tres menses

Milewski n. t. Dr.

Iterata vice subiit die 28 octobr. 1901 et sequen. retulit vota:

sufficienter Krzymecki

sufficienter Zollinn.

sufficienter Gorski

sufficienter Fierich

adprobatur per vota unanimia.

Fierich h. t. Decanus

**Secundum rigorosum**

subiit die 23 Januar. 1902

ex scient. politicis, ex iure publico univ. et austr., nec non ex iure gentium

et sequentia retulit vota

sufficienter Kasprzak

insufficienter Wobrzyński

sufficienter Milewski

sufficienter Fierich

Adprobatur per vota majora.

Fierich h. t. decanus



**Tertium rigorosum**

subiit die 15 Maii 1902

ex iure romano, germanico et canonico

et sequentia retulit vota:

sufficienter Lou

sufficienter Krzymecki

insufficienter Ulanowski

sufficienter Fierich

adprobatur per vota majora.

Fierich h. t. decanus

**Adnotationes**

Die 15 Maii 1902

doctor iuris renuntiatus est

Fierich h. t. decanus.

Nrus 12

Juris canditatus

Joannes Barański

oriundus Ponska wieś in Galicia

qui teste acsolutorio de dato 18 Maii 1920 Cracoviae N. 92

studia iuridico politica in C. R. Univ. Crac. ab initio sem. hib. 1888/9 noque ad finem sem. hib. 1889/90 et deinde ab initio sem. aest. 1889/4 noque ad finem sem. aest. anni 1895/6

rite absolvit, ad consequendum gradum doctoris in iure

| Primum rigorosum | Secundum rigorosum | Tertium rigorosum | Adnotationes |
|---|---|---|---|
| subiit die 12 Julii 1901 | subiit die | subiit die | |
| ex iure et proc. civili austr., iure et proc. pren. nec non ex iure mercantili et cambiali | ex | ex | |
| et sequentia retulit vota | et sequentia retulit vota | et sequentia retulit vota | |
| insufficienter Krzymuski | | | |
| insufficienter Fierz | | | |
| insufficienter Gorny | | | |
| insufficienter Zoll inn. | | | |
| insufficienter Milewski | | | |
| Conclusum Reprobatur in tres menses Milewski c. t. Dec. | | | |





...ctor iuris

Nrus 13

**Juris canditatus**

Josephus Gołba

oriundus

Bachowice in Galicia

qui teste acsolutorio

de dato 31 Julii 1901 N. 111

studia iuridico politica

in C. R. Univ. Jag. ab init. sem. hib. 1895/6 usque ad fin. s. aest. 1897/8, reinde ab init. s. hib. 1899/900 usque ad fin. s. aest. 1900/01

rite absolvit, ad consequendum gradum doctoris in iure

**Primum rigorosum**

subiit die 25 Julii 1901

ex iure et proc. civili austr., iure et processu praevali, usque usque ex iure mercantili et cambiali

et sequentia retulit vota

sufficienter Wrzymuski

insufficienter Fiesiak

insufficienter Gorny

insufficienter Zoll iun.

insufficienter Milewski

Conclusum

Reprobatur in tres menses

Milewski h. t. Dec.

Iterata vice subiit d. 26 octobr. 1901 et sequen. retulit vota:

sufficienter Wrzymuski

sufficienter Gorny

sufficienter Zoll iun.

insufficienter Fiesiak

Conclusum:

Adprobatur per vota majora

Fiesiak h. t. Decanus

**Secundum rigorosum**

subiit die 26 Julii 1902

ex iure romano, germanico et canonico

et sequentia retulit vota:

sufficienter Zoll

sufficienter Wobrzyński

insufficienter Ulanowski

sufficienter Fiesiak

Conclusum:

Adprobatur per vota majora.

Fiesiak h. t. decanus



**Tertium rigorosum**

subiit die 5a ~~Octobris~~ Novembris 1902

ex scientiis politicis, ex iure publico univ. et austriaco, nec non ex iure gentium

et sequentia retulit vota:

sufficienter Karpacki

insufficienter Wobrzyński

sufficienter Milewski

sufficienter Zoll

Conclusum

Adprobatur per vota maiora

Zoll Dec.

**Adnotationes**

Die 6a Novembris 1902 doctor iuris renuntiatus est.

Zoll h. t. Dec.

Nrus 14

Juris canditatus

Rudolphus

Reiner

oriundus

Węgrzce in M. Duc. Cracoviensi

qui teste absolutorio

de dato 12 Junii 1901

N. 100

studia iuridico politica

in C. R. Univ. Jagell. ab initio semestris hiberni 1895/6 usque ad finem sem. aest. 1899/900

rite absolvit, ad consequendum gradum doctoris in iure

**Primum rigorosum**

subiit die 25 Julii 1901

ex iure et proc. civili austr. iure et proc. penali nec non ex iure mercantili et cambiali:

et sequentia retulit vota

sufficienter Krzymuski

sufficienter Fierich

insufficienter Gorski

sufficienter Szawarski

insufficienter Milewski

Conclusum

Adprobatur per vota maiora

Milewski h. t. Dec.

**Secundum rigorosum**

subiit die 31 octobr. 1901

ex iure romano, canonico et germanico

et sequentia retulit vota

sufficienter Lou

sufficienter Krzymuski

insufficienter Mamonski

sufficienter Fierich

Adprobatur per vota majora.

Fierich h. t. Decanus.



**Tertium rigorosum**

subiit die 15 aprilis 1902

ex scient. polit., ex iure publico univ. et austr., nec non ex iure gentium

et sequentia retulit vota

insufficienter Wobrzyński

sufficienter Krzymuski

sufficienter Milewski

insufficienter Zoll inc.

sufficienter Fierich

Adprobatur per vota stricte majora

Fierich h. t. Decan.

**Adnotationes**

Doctor iuris renuntiatus est die 3 Junii 1902

Fierich h. t. decanus

| Nrus 15. | Primum rigorosum | Secundum rigorosum |
|---|---|---|
| Juris canditatus | subiit die 25 Julii 1901 | subiit die |
| Franciscus Talent | ex iure et proc. civili audi, iure et proc. poen., nec non ex iure mercantili et cambiali | ex |
| oriundus Jarosław in Galicia | et sequentia retulit vota | et sequentia retulit vota |
| qui teste acsolutorio de dato 30 Aprilis 1901 N. 92, Cracoviae, | sufficienter Krzymuski<br>sufficienter Fierich<br>sufficienter Gorski | |
| studia iuridico politica in Univ. Leopol. et Cracov. ab init. sem. hib. 1896/7 usque ad fin. sem. aest. 1897/8. deinde ab initio sem. aest. anni 1898/9 usque ad finem sem. hib. 1900/01 | sufficienter Kłaniecki<br>sufficienter Molzowski | |
| rite absolvit, ad consequendum gradum doctoris in iure | Conclusum<br>Adprobatur per vota unanimia Milewski h. t. Dec. | |



| Tertium rigorosum | Adnotationes |
|---|---|
| subiit die | |
| ex | |

~~30~~ 31

Świadectwo absolutoryjne na kilka dni otrzymałem.

Kraków 20/9 901.

Franciszek Talent.

30 ~~29~~

| Nrus 15. | Primum rigorosum | Secundum rigorosum |
|---|---|---|
| Juris canditatus | subiit die 25 Junii 1914 | subiit die |
| Franciscus | ex iure et proc. civili medii, iure et proc. proc., rei nav. et iure mercantili et cambiali | ex |
| Tolent | et sequentia retulit vota | et sequentia retulit vota |

32 ~~34~~



~~32~~ 33

| Tertium rigorosum | Adnotationes |
|---|---|
| subiit die | |
| ex | |
| et sequentia retulit vota | |

Nrus 16.

Juris canditatus

Joannes

Zaucha

oriundus

Rózia in Galicia

qui teste acsolutorio de dato Cracoviae 28 Mar. 1917 N. 88

studia iuridico politica in C. R. Univ. Crac. ab initio sem. aest. 1895/6 usque ad finem sem. hib. anni 1899/900

rite absolvit, ad consequendum gradum doctoris in iure

W myśl rezk. c. K. Nami. 217 W rzeczy 1901 L. 96880 zezwolono na zmianę nazwiska na:

Strzemieński

[stamp]

## Primum rigorosum

subiit die 25 Julii 1901

ex iure et proc. civili austr., iure et proc. poen., nec non ex iure merc. et cambiali

et sequentia retulit vota:

sufficienter Krzymuski

sufficienter Fierich

insufficienter Gomm

insufficienter Zole iun.

sufficienter Mielewski

Conclusum

Approbatur per vota stricte maiora.

Mielewski h. t. Dec.

## Secundum rigorosum

subiit die 12 Junii 1902

ex iure romano, germanico et canonico

et sequentia retulit vota:

sufficienter Lou

sufficienter Kasparek

sufficienter Ulanowski

sufficienter Fierich

Conclusum

Approbatur per vota unanimia

Fierich h. t. decanus



## Tertium rigorosum

subiit die 25a Octobris 1902

ex scientiis politicis, ex iure publico universali et austriaco nec non ex iure gentium

et sequentia retulit vota:

sufficienter Kasparek

insufficienter Wergin

sufficienter Mielewski

sufficienter Lou

Conclusum

Approbatur per vota maiora

~~Kas~~ Lou h. t. Dec.

## Adnotationes

Die 8va Novembris 1902 Doctor iuris renuntiatus est.

Lou h. t. Dec.

Nrus 17

Juris canditatus

Alexander Markiewicz

oriundus Jasło in Galicia

qui teste acsolutorio de dato 10 Januar. 1902

studia iuridico politica ab inst. sem. hib. an. schol. 1897/8 usque ad finem sem. aest. an. schol. 1900/901

rite absolvit, ad consequendum gradum doctoris in iure

**Primum rigorosum**

subiit die 25 Febr. 1901

ex iure et proc. civili austr. a iure et proc. poen. nec non ex iure mercantili et cambiali:

et sequentia retulit vota.

sufficienter Krzymuski

sufficienter Fierich

sufficienter Gorny

sufficienter Zoll [illegible]

sufficienter Milewski

Conclusum adprobatur per vota unanimia Milewski

**Secundum rigorosum**

subiit die 13 Januar. 1902

ex scient. polit., ex iure publ. univ. et audiens, nec non ex iure gentium

et sequentia retulit vota

sufficienter Karpeny

sufficienter Woorzyna

sufficienter Milewski

sufficienter Zoll

sufficienter Fierich

Conclusum: adprobatur per vota unanimia.

Fierich
h. t. decanus



**Tertium rigorosum**

subiit die 11 Martii 1902

ex iure romano, germanico et canonico

et sequentia retulit vota:

sufficienter Zoll

sufficienter Krzymuski

sufficienter Ulanowski

sufficienter Fierich

Conclusum: adprobatur per vota unanimia.

Fierich
h. t. decanus

**Adnotationes**

Die 12 Martii 1902 doctor juris renuntiatus est

Fierich
h. t. decanus

Nrus 18

Juris canditatus

Josephus Dalet

oriundus Cracovia

qui teste absolutorio de dato 31 Julii 1901

studia iuridico politica ab mil. sem. hib. an. scol. 1897/8 usque ad finem sem. aest. an. scol. 1900/901

rite absolvit, ad consequendum gradum doctoris in iure

**Primum rigorosum**

subiit die 25 Julii 1901

ex iure et proc. civili austr., iure et proc. poen. nec non ex iure mercantili et cambiali

et sequentia retulit vota:

sufficienter Krzymuski

sufficienter Fierich

sufficienter Gorski

sufficienter Schewardt

sufficienter Milewski

Conclusum adprobatur per vota unanimia

Milewski h. s. Dec.

**Secundum rigorosum**

subiit die 10 febrar. 1902

ex scient. politicis, ex iure public. et austr., nec non ex iure gentium

et sequentia retulit vota

sufficienter Karpowicz

sufficienter Bobrzyński

sufficienter Milewski

sufficienter Fierich

Conclusum: adprobatur per vota unanimia.

Fierich h. s. Decanus

**Tertium rigorosum**

subiit die 23 Junii 1902

ex iure romano, germanico et canonico

et sequentia retulit vota:

sufficienter Zdu

sufficienter Krzymuski

insufficienter Ulanowski

sufficienter Fierich

Conclusum: adprobatur per vota majora.

Fierich h. s. Decanus

**Adnotationes**

Doctor iuris renuntiatus est die 24 Junii 1902

Fierich h. s. decanus

Nrus 19

Juris canditatus

Henich

Händel

oriundus Drohobycz in Galicia

qui teste acsolutorio de dato Lwów 2 unis. nie 1895 l 245

studia iuridico politica in c. r. Universitate Leopoliensi ab initio semestris hiberni a. 1890/1 usque ad finem semestris aestivi a. 1891/2 et ab initio semestris aestivi a. 1892/3 usque ad finem semestris aestivi a. 1897/5

rite absolvit, ad consequendum gradum doctoris in iure

**Primum rigorosum**

subiit die 26 Julii 1901

ex scientiis politicis, ex iure publico universali et austriaco nec non ex iure gentium

et sequentia retulit vota

sufficienter Kasparek

insufficienter Milewski

sufficienter Zou

Conclusum

Approbatur per vota unanima

Milewski

**Secundum rigorosum**

subiit die 30 Julii 1903

ex iure romano, canonico et germanico

et sequentia retulit vota:

sufficienter Zou

~~sufficienter~~ Ulanowski

sufficienter Estreicher

Conclusum

Approbatur per vota unanima

Zou

h. t. Dec.



**Tertium rigorosum**

subiit die 2 Aprilis 1908. iudiciale

ex

et sequentia retulit vota

sufficienter Wilgmann

sufficienter Ficzon

sufficienter Jelli in.

sufficienter Zawadzki

Conclusum:

Approbatur per vota unanimia

Jelli

h. t. decanus

**Adnotationes**

Die 2. Aprilis 1908

Doctor iuris renuntiatus est.

Jelli

h. t. dec.

Nrus 20

Juris canditatus

Josephus Karmowski

oriundus Wrocanka in Galicia

qui teste absolutorio de dato 20 Novembris 1901 Nr. 52

studia iuridico politica in c. r. Universitate Cracov. ab initio sem. hib. a. sch. 1898/9 usque ad finem sem. aest. a. sch. 1900/1

rite absolvit, ad consequendum gradum doctoris in iure

**Primum rigorosum**

subiit die 26. Julii 1901

ex iure et processu civili austr., iure et processu poenali nec non ex iure mercantili et cambiali

et sequentia retulit vota:

sufficienter Krzymuski

sufficienter Fiezin

insufficienter Gorski

sufficienter Kamowski

sufficienter Milewski

Conclusum

Adprobatur per vota maiora

Milewski h. t. Dec.

**Secundum rigorosum**

subiit die 31 Julii 1902

ex scient. polit., ex iure publ. univ. austr. et austr., nec non ex iure gentium

et sequentia retulit vota:

sufficienter Karmowski

insufficienter Dobrzyński

sufficienter Milewski

sufficienter Fiezin

Conclusum:

adprobatur per vota majora.

Fiezin h. t. Decanus



**Tertium rigorosum**

subiit die 2a Aprilis 1903

ex iure romano, canonico et germanico

et sequentia retulit vota:

sufficienter Lou

insufficienter Ulanowski

sufficienter Estreicher

Conclusum

Adprobatur per vota maiora

Lou h. t. Dec.

**Adnotationes**

Die 18a Aprilis 1903 doctor invis renuntiatus est

Lou h. t. Dec.

Nrus 21.

Juris canditatus

Stanislaus Spitzer

oriundus Donosy
dist. Fiezer 1. Decanus
in ~~Galicia~~ Regno Poloniae

qui teste acsolutorio

de dato 23 septembr. 1901

studia iuridico politica

ab inst. semestr. hib. an. scolast. 1897/8, usque ad finem semest. aestiv. an. scol. 1900/901

rite absolvit, ad consequendum gradum doctoris in iure

**Primum rigorosum**

subiit die 26. Julii 1901

ex iure et processu civili austr., iure et processu poenali nec non ex iure mercantili et cambiali

et sequentia retulit vota

sufficienter
Krzymuski

sufficienter
Fierich

insufficienter
Gorny

insufficienter
Zoll inc.

sufficienter
Milewski

Conclusum

Adprobatur per vota stricte maiora

Milewski
h. t. Dec.

**Secundum rigorosum**

subiit die 12 decembr. 1901

ex scient. polit., iure publico et audit., nec non ex iure gentium.

et sequentia retulit vota

sufficienter
Karpavek

insufficienter
Wobrzyniec

insufficienter
Milewski

insufficienter
Fierich

sufficienter
Lu

Conclusum:

Reprobatur per vota majora in tres menses.

Fierich
h. t. Decanus

Iterata vice subiit d. 19 martii 1902 et sequent. retulit vota:

sufficienter
Karpavek

insufficienter
Wobrzyniec

sufficienter
Milewski

sufficienter
Fierich

Adprobatur per vota majora
Fierich
h. t. decanus



**Tertium rigorosum**

subiit die 27 Junii 1902

ex iure romano, germanico et canonico

et sequentia retulit vota:

sufficienter
Lu

sufficienter
Karpavek

insufficienter
Ulanowski

sufficienter
Fierich

Conclusum:

Adprobatur per vota majora.

Fierich
h. t. decanus

**Adnotationes**

doctor iuris
die 28 Junii 1902
renuntiatus est

Fierich
h. t. decanus

Nrus 22

Juris canditatus

Isidorus Casimirus Münnich

oriundus Oświęcim in Galicia

qui teste acsolutorio de dato Cracoviae 31 Julii 1901 N. 140

studia iuridico politica in c. R. Univ. Jagell. Crac. ab initio semestri hib. anni 1897/8 usque ad finem sem. aestivi anni 1900/01

rite absolvit, ad consequendum gradum doctoris in iure

**Primum rigorosum**

subiit die 27 Julii 1901

ex iure et processu civili austr., ex iure et processu poenali austr., nec non ex iure mercantili et cambiali

et sequentia retulit vota:

sufficienter Krzymuski

sufficienter Rosenbaum

sufficienter Gorny

valde bene Zoll iun.

sufficienter Conclusum

Approbatur per vota unanimia

Milewski h. t. D.

**Secundum rigorosum**

subiit die 25 Junii 1902

ex scientiis politicis, iure publico universali et austr. nec non ex iure gentium:

et sequentia retulit vota:

sufficienter Kasparek

sufficienter Milewski

sufficienter Zoll

sufficienter Krzymuski

Conclusum

Approbatur per vota unanimia

Milewski h. t. Prodecanus



**Tertium rigorosum**

subiit die 6 Octobris 1902

ex iure romano, canonico et germanico

et sequentia retulit vota:

insufficienter Ulanowski

sufficienter Estreicher

sufficienter Zoll

sufficienter Kasparek

Conclusum

Approbatur per vota unanimia

Zoll h. t. Decanus

**Adnotationes**

Die 8va Novembris 1902 doctor iuris renuntiatus est.

Zoll h. t. Dec.

Nrus 23

Juris canditatus

Stanislaus Szurlej

oriundus

Lutoza in Galicia.

qui teste acsolutorio

de dato 31 Julii 1902

Nr 217

studia iuridico politica

in c. r. Universitate Cracoviensi ab initio sem. hiberni 1897/8 usque ad finem sem. aestivi a. sch. 1900/1

rite absolvit, ad consequendum gradum doctoris in iure

**Primum rigorosum**

subiit die 27 Julii 1901

ex scientiis politicis, iure publico universo et auctor. nec nunc iure gentium:

et sequentia retulit vota

sufficienter Kasparek

sufficienter Molewski.

sufficienter Zoll

Conclusum

Adprobatur per vota unanimia

Molewski
h. t. Dec.

**Secundum rigorosum**

subiit die 31 Julii 1902

ex iure et proc. civ. austr., nec non ex iure et proc. poen., ex iure mercantili et cambiali

et sequentia retulit vota:

valde bene Krzymuski

sufficienter Zollinger

sufficienter Gorny

sufficienter Frezic

Adprobatur per vota unanimia.

Frezic
h. s. decanus



**Tertium rigorosum**

subiit die 30a Septembris 1902

ex iure romano, canonico nec non germanico

et sequentia retulit vota:

sufficienter Kasparek

sufficienter Estreicher

sufficienter Zoll

Conclusum

Adprobatur per vota unanimia

Zoll
h. t. Decanus

**Adnotationes**

Die 2da Octobris 1902 doctor iuris renuntiatus est.

Zoll
h. t. Dec.

Nrus 24.

Juris canditatus

Chaim Scheinbach

oriundus Przemyśl in Galicia

qui teste acsolutorio de dato 26 febr. 1902

studia iuridico politica in c. r. univ. crac. ab inst. sem. hib. an. sdol. 1897/8, usque ad finem sem. aest. an. sdol. 1900/901 rite absolvit, ad consequendum gradum doctoris in iure

**Primum rigorosum**

subiit die 27 Julii 1901

ex iure et processu civili austr., ex iure et processu poenali austr., nec non ex iure mercantili et cambiali

et sequentia retulit vota:

sufficienter Krzymuski

sufficienter Fedrzec

valde bene Gorny

sufficienter Zoll iun.

sufficienter Milewski

Conclusum

Adprobatur per vota unanimia

Milewski h. t. D.

**Secundum rigorosum**

subiit die 17 April 1902

ex scient. polit., ex iure publ. univ. et austr., nec non ex iure gentium

et sequentia retulit vota

sufficienter Bobrzyński

sufficienter Karpacki

sufficienter Milewski

sufficienter Fedrzec

Conclusum:

Adprobatur per vota unanimia.

Fedrzec h. t. Decanus



**Tertium rigorosum**

subiit die 22 Julii 1902

ex iure romano, germanico et canonico

et sequentia retulit vota:

sufficienter Zoll

sufficienter Karpacki

insufficienter Ulanowski

sufficienter Fedrzec

Conclusum:

Adprobatur per vota majora.

Fedrzec h. t. Decanus

**Adnotationes**

doctor iuris die 22 Julii 1902 renuntiatus est

Fedrzec h. t. Decanus

| Nrus 25 | Primum rigorosum | Secundum rigorosum | Tertium rigorosum | Adnotationes |
|---|---|---|---|---|
| Juris canditatus<br>Casimirus Stanislaus, Josephus, Warzeszkiewicz<br>oriundus<br>Leopoli in Galicia<br>qui teste absolutorio<br>de dato<br>Cracovia die 20 Junii 1900, Nr. 99<br>studia iuridico politica<br>in c. r. Universitate Cracoviensi ab initio semestris hib. anni schol. 1895/6 usque ad finem sem. aest. 1898/9<br>rite absolvit, ad consequendum gradum doctoris in iure | subiit die 27 Julii 1901<br>ex iure et processu civili austr., ex iure et processu poenali austr., nec non ex iure mercantili et cambiali<br>et sequentia retulit vota:<br>sufficienter<br>[signature]<br>sufficienter<br>[signature]<br>sufficienter<br>[signature]<br>sufficienter<br>[signature]<br>sufficienter<br>Milewski<br>Crucissimum<br>adprobatur per vota unanimia.<br>Milewski<br>h. t. Dec. | subiit die<br>ex<br>et sequentia retulit vota | subiit die<br>ex<br>et sequentia retulit vota | |

Nrus 26

Juris canditatus

Carolus Ludovicus Michaelis Fusiarski

oriundus Tarnovia in Galicia

qui teste absolutorio de dato 8 Julii 1902 Nr 142

studia iuridico politica in c. r. Univ. Cracoviensi ab initio sem. hib. a. schol. 1896/7 cum interruptione usque ad finem sem. hib. a. schol. 1901/2

rite absolvit, ad consequendum gradum doctoris in iure

**Primum rigorosum**

subiit die 27 Julii 1901

ex iure et processu civili austr., ex iure et processu poenali austr., nec non ex iure mercantili et cambiali

et sequentia retulit vota:

sufficienter Krzymuski

sufficienter Fierin

insufficienter Gorny

sufficienter Wyszomirski

sufficienter Milewski

Conclusum

Adprobatur per vota maiora

Milewski h. t. Dec.

**Secundum rigorosum**

subiit die 28 Julii 1903

ex scientiis politicis, ex iure publico univ. et austr. nec non ex iure gentium

et sequentia retulit vota:

sufficienter Kasparek

~~sufficienter~~ Wyszomirski

sufficienter Milewski.

sufficienter Krzymuski

Conclusum

Adprobatur per vota unanimia

Zon

**Tertium rigorosum**

subiit die 12 Decembris 1903

ex iure romano, canonico et germanico

et sequentia retulit vota:

sufficienter Lac

insufficienter Ulanowski

sufficienter Estreicher

Conclusum:

Adprobatur per vota maiora

Ulanowski h. t. decanus.

**Adnotationes**

15/XII

Doctor iuris renuntiatus est d. 15 Decembris 1903

Ulanowski h. t. decanus.

Nrus 27.

Juris canditatus

Schaje

Rosenmann

oriundus

Strusowa in Galicia

qui teste absolutorio de dato Leopoli 31 Augusti 1894 N. 240

studia iuridico politica in C. R. Univ. Leopol. per annum 1888/9 deinde ab initio som. hib. 1890/91 usque ad finem 1893/4

rite absolvit, ad consequendum gradum doctoris in iure

**Primum rigorosum**

subiit die 29 Julii 1901

ex iure et proc. civili austr. iure et proc. poenali, iure non ex iure mercantili et cambiali:

et sequentia retulit vota

sufficienter [illegible]

sufficienter Fiedler

sufficienter Gomy

sufficienter Hamand

sufficienter Milewski

Conclusum

Approbatur per vota unanimia

Milewski h. t. Dec.

**Secundum rigorosum**

subiit die 15 Januar.

ex scient. polit., ex iure publico univ. et austr., nec non ex iure gentium.

et sequentia retulit vota

sufficienter Kasparek

sufficienter [illegible]

sufficienter Milewski

sufficienter Fiedler

Conclusum

Approbatur per vota unanimia.

Fiedler h. t. Decanus



**Tertium rigorosum**

subiit die 15 Mart. 1902

ex iure romano, germanico et canonico

et sequentia retulit vota

insufficienter Zon

sufficienter Kasparek

insufficienter Ulanowski

insufficienter Fiedler

Conclusum:

Reprobatur in tres menses.

Fiedler h. t. Decanus

Iterata vice subiit die 13 Aprilis 1908 et sequentia retulit vota.

sufficienter Ulanowski

sufficienter Strzelecki

sufficienter Estreicher

sufficienter Czerlanny

sufficienter Zell [illegible]

Conclusum:

Approbatur per vota unanimia

Zell h. t. Dec.

**Adnotationes**

Die 13 Aprilis 1908 doctor iuris renuntiatus est

Zell h. t. Dec.

Nrus 28

Juris canditatus

Jacobus Fröhlich

oriundus Rzeszów

qui teste absolutorio de dato 31 oct. 1901

studia iuridico politica in c. r. univ. crac. ab ind. sem. hib. an. scol. 1897/8 neque ad finem sem. aest. an. scol. 1900/901

rite absolvit, ad consequendum gradum doctoris in iure

**Primum rigorosum**

subiit die 29 Julii 1901

ex iure et proc. civili austr. iure et proc. poen. rer. nov. et iure mercantili et cambiali

et sequentia retulit vota

sufficienter Kasparek

sufficienter Fiszel

insufficienter Gorny

sufficienter Zollinn.

sufficienter Milewski

Conclusum

Approbatur per vota maiora

Milewski

**Secundum rigorosum**

subiit die 25 Julii 1902

ex scient. polit., ex iure publ. univ. et aust., nec non ex iure gentium

et sequentia retulit vota:

sufficienter Kasparek

sufficienter Bobrzyński

sufficienter Milewski

sufficienter Fiszel

Conclusum:

Approbatur per vota unanimia.

Fiszel
Dziecanus



**Tertium rigorosum**

subiit die 4 Octobris 1902

ex iure romano, canonico nec non germanico

et sequentia retulit vota:

sufficienter Kasparek

sufficienter Milewski

sufficienter Estreicher

sufficienter Zoll

Conclusum

Approbatur per vota unanimia

Zoll
h. t. Decanus

**Adnotationes**

Die 4a Octobris 1902 doctor iuris renuntiatus est

Zoll
h. t. Dec.

Nrus 29

Juris canditatus

Joannes

Bartosiński

oriundus

Mielec

qui teste absolutorio

de dato Cracoviae 16/10 1899 N 30.

studia iuridico politica in C. R. Univ. Jag. ab initio sem. hib. anni 1892/3 usque ad finem anni 1895/6

rite absolvit, ad consequendum gradum doctoris in iure

| Primum rigorosum | Secundum rigorosum |
|---|---|
| subiit die 30 Julii 1901 | subiit die |
| ex scientiis politicis, iure publico universali et austr. nec non et iure gentium | ex |
| et sequentia retulit vota | et sequentia retulit vota |
| sufficienter Kaupert | |
| insufficienter Milewski | |
| sufficienter Fierz | |
| Conclusum | |
| Adprobatur per vota maiora Milewski h. t. Dec. | |



| Tertium rigorosum | Adnotationes |
|---|---|
| subiit die | |
| ex | |
| et sequentia retulit vota | |

Nrus 30

Juris canditatus

Casimirus Stanislaus Bandr

oriundus Pustków.

qui teste acsolutorio de dato 10 Julii 1902

studia iuridico politica in c. r. unit. cons. ab incl. sem. heb. an. scol. 97/99, aequa ad finem sem. aed. an. sch. 900/901

rite absolvit, ad consequendum gradum doctoris in iure

**Primum rigorosum**

subiit die 30 Julii 1901

ex iure et proc. civ. austr. iure et proc. poenali, nec non ex iure mercantili et cambiali:

et sequentia retulit vota

sufficienter Wyznaw

sufficienter Fierich

sufficienter Gorski

sufficienter Wlasowski

sufficienter Milewski

Conclusum Reprobatur per vota unanimia Milewski.

**Secundum rigorosum**

subiit die 30 Julii 1902

ex scient. polit., ex iure publ. univ. et austr., nec non ex iure gentium

et sequentia retulit vota:

sufficienter Kasparek

insufficienter Dobrzyński

insufficienter Milewski

insufficienter Fierich

Conclusum Reprobatur in tres menses Fierich 2 x decanus

Iterata vice subiit die 16a Decembris 1902 et sequentia retulit vota:

sufficienter Kasparek

sufficienter Dobrzyński

Sufficienter Leg

sufficienter Zoll

Conclusum Adprobatur per vota unanimia Zoll h. t. Dec.



**Tertium rigorosum**

subiit die 30a Julii 1903

ex iure romano, canonico et germanico

et sequentia retulit vota:

sufficienter Zoll

insufficienter Ulanowski

sufficienter Estreicher

Conclusum Adprobatur per vota maiora Zoll h. t. Dec.

**Adnotationes**

Die 31 Julii 1903 doctor iuris renuntiatus est Zoll h. t. Dec.

Nrus 31

Juris canditatus

Henricus Petrus Brandt

oriundus

Tarnovia in Galicia

qui teste absolutorio de dato 25 Julii 1901 Cracoviae, N. 115

studia iuridico politica in C. R. Univ. Jag. ab initio sem. hib. 1896/7 usque ad finem sem. hib. 1900/01

rite absolvit, ad consequendum gradum doctoris in iure

**Primum rigorosum**

subiit die 30 Julii 1901

ex iure et proc. civ. austr. iure et proc. poenali nec non ex iure mercantili et cambiali.

et sequentia retulit vota

sufficienter Wrzymuf

sufficienter Fierich

insufficienter Gorny

sufficienter Zoll inv.

sufficienter Milewski

Conclusum

Approbatur per votum maiorem

Milewski h. t. Dec.

**Secundum rigorosum**

subiit die 19 Decembris 1903

ex scientiis politicis, ex iure publico univ. et austr. necnon ex iure gentium

et sequentia retulit vota

insufficienter Wrzymuf

insufficienter Ulanowski

sufficienter Milewski

sufficienter Rostworowski

Conclusum: Reprobatur in tres menses.

Ulanowski

**Tertium rigorosum**

subiit die

ex

et sequentia retulit vota

mortuus a. 1904

**Adnotationes**

| Nrus 32 | Primum rigorosum | Secundum rigorosum | Tertium rigorosum | Adnotationes |
|---|---|---|---|---|
| Juris canditatus<br>Sigismundus<br>Vrana | subiit die 30 Julii 1904 | subiit die | subiit die | |
| oriundus<br>Majrau | ex iure et proc. civ. austr., iure et patrio. privati, iure et iure mercantili et cambiali; | ex | ex | |
| qui teste acsolutorio<br>de dato | et sequentia retulit vota<br>sufficienter<br>sufficienter<br>sufficienter

Nrus 33

Juris canditatus

Philippus Sigismundus Gross

oriundus

Stare Miasto in Galicia

qui teste acsolutorio

de dato Cracoviae die 31 Julii 1901 Nr. 147.

studia iuridico politica in c. r. Universit. Leopoliensi et Cracoviensi ab initio sem. hib. anni schol. 1897/8 usque ad finem sem aestivi anni schol 1900/901.

rite absolvit, ad consequendum gradum doctoris in iure ~~[illegible]~~

**Primum rigorosum**

subiit die 30 Julii 1901

ex iure et proc. civili Austr., iure et proc. proc. nec non ex iure mercantili et cambiali

et sequentia retulit vota

sufficienter Krzymuski

sufficienter Frerz

sufficienter Gomy

sufficienter Zollinn

sufficienter Milewski

Conclusum

Adprobatur per vota maiorum Milewski

**Secundum rigorosum**

subiit die 23 Aprilis 1906 rigorosum politicum

ex

et sequentia retulit vota

insufficienter Krzymuski

insufficienter Kurkowski

sufficienter Zawoski

~~[illegible]~~ sufficienter Lau

Conclusum

Reprobatur in tres menses.

Krzymuski h. t. dec.

Iterata vice subiit die 25 Julii 1906 et sequentia retulit vota

sufficienter Zollinn.

sufficienter ~~Rostworowski~~

insufficienter Milewski

sufficienter Krzymuski

Conclusum.

Adprobatur per vota maiora. Krzymuski h. t. dec.



**Tertium rigorosum**

historicum

subiit die 28 Novembris 1906.

ex

et sequentia retulit vota

insufficienter Ulanski

sufficienter Wróblewski

sufficienter Zaciemski

insufficienter Estreicher

sufficienter Krzymuski

Conclusum:

Adprobatur per vota maiora.

Krzymuski h. t. prod.

**Adnotationes**

Die 29 Novembris 1906 doctor iuris renuntiatus est.

Krzymuski h. t. prod.

Nrus 34

Juris canditatus

Sigfridus

Reiner

oriundus

Cracovia

qui teste acsolutorio de dato Cracoviae 1 Aug. 1899 N. 132

studia iuridico politica in C. R. Univ. Crac. ab initio sem. hib. 1894/5 usque ad finem sem. aest. 1898/99

rite absolvit, ad consequendum gradum doctoris in iure

**Primum rigorosum**

subiit die 30 Julii 1901

ex iure et proc. civ. austr. iure et proc. poen., nec non ex iure mercantili et cambiali:

et sequentia retulit vota

sufficienter Kozmus

sufficienter Fuzon

sufficienter Germ

sufficienter Ulanowski

sufficienter Milewski

Conclusum

Approbatur per vota unanimia

Milewski h. t. Dec.

**Secundum rigorosum**

subiit die 30a Aprilis 1903

ex scientiis politicis, ex iure et ~~proc~~ publico univ. et austr. nec non ex iure gentium

et sequentia retulit vota:

sufficienter Kozmus

sufficienter Bobrzyński

sufficienter Milewski

sufficienter Zoll iun.

Conclusum

Approbatur per vota unanimia

Zoll h. t. Dec.



**Tertium rigorosum**

subiit die 31a Julii 1903

ex iure romano canonico et germanico

et sequentia retulit vota:

sufficienter Zoll

sufficienter Ulanowski

insufficienter Estreicher

sufficienter Zoll iun.

Conclusum

Approbatur per vota maiora

Zoll h. t. Dec.

**Adnotationes**

Die 1a Augusti doctor iuris renuntiatus est

Zoll

| Nrus 35 | Primum rigorosum | Secundum rigorosum |
|---|---|---|
| Juris canditatus | subiit die 31 Julii 1901 | subiit die |
| Stanislaus Adamus Comes Stadnicki | ex iure romano, germanico, canonico. | ex |
| oriundus Krysowice in Galicia | et sequentia retulit vota | et sequentia retulit vota |
| qui teste absolutorio de dato 15 Augusti 1900 | sufficienter Lois<br>sufficienter Krzymuski<br>insufficienter Ulanowski<br>sufficienter Milewski | |
| studia iuridico politica in c. R. Univ. Jag. et Vindobonensi ab initio sem. hib. 1891/2 usque ad finem sem. aest. 1899/900 | Conclusum Approbatur per vota maiora Milewski h. t. Dec | |
| rite absolvit, ad consequendum gradum doctoris in iure | | |



| Tertium rigorosum | Adnotationes |
|---|---|
| subiit die | |
| ex | |
| et sequentia retulit vota | |

Nrus 36

Juris canditatus

Thaddeus Marianus Folner

oriundus Tarnów in Galicia

qui teste acsolutorio de dato 1 Augusti 1901

studia iuridico politica in C. R. Univ. Crac. ab initio sem. hib. 1895/6 usque ad finem an. 1899/900

rite absolvit, ad consequendum gradum doctoris in iure

**Primum rigorosum**

subiit die 3 octobr. 1901

ex iure et proc. ~~cri~~ civ. austr. iure et proc. poen. nec non ex iure mercant. et cambial.

et sequentia retulit vota:

sufficienter Loll

sufficienter Krzymuski

sufficienter Zoll iun.

sufficienter Fierich

Conclusum:

Adprobatur per vota unanimia.

Fierich
h. t. Decanus

**Secundum rigorosum**

subiit die politicum

ex 1 Maii 1906

et sequentia retulit vota

sufficienter Milewski

sufficienter Zu.

sufficienter Rabinowicz

sufficienter Krzymuski

Conclusum.

Adprobatur per vota unanimia.

Krzymuski
h. t. dec.



**Tertium rigorosum**

subiit die historicum 24 Novembris 1906.

ex

et sequentia retulit vota

insufficienter Wlamski

sufficienter Wróblewski

sufficienter Estreicher

sufficienter Krzymuski

Conclusum.

Adprobatur per vota maiora.

Krzymuski
h. t. prod.

**Adnotationes**

Die 24 Novembris 1906 doctor iuris renuntiatus est.

Krzymuski
h. t. prod.

Nrus 37.

Juris canditatus

Stanislaus Adam Stein

oriundus Cracoviae in Galicia

qui teste acsolutorio de dato Cracoviae die 31 Julii 1901 Nro 142 studia iuridico politica in c. r. Universitate Cracoviensi ab initio semestris hiberni a. sch. 1897/8 usque ad finem semestris aestivi a. sch. 1900/1 rite absolvit, ad consequendum gradum doctoris in iure

**Primum rigorosum**

subiit die 4. Octobris 1901.

ex iure et processu civili austr., iure et processu poenali, nec non ex iure mercant. et camb.

et sequentia retulit vota:

sufficienter Zoll

sufficienter Krzymuski

sufficienter Zoll inn.

sufficienter Fierich

Conclusum: Adprobatur per vota unanimia.

Fierich h. t. Decanus

**Secundum rigorosum**

subiit die 10 Julii 1902

ex scient. polit., ex iure publ. univ. et austr. nec non ex iure gentium

et sequentia retulit vota:

sufficienter Karpavitz

insufficienter [illegible]

sufficienter Zoll inn.

sufficienter Fierich

Conclusum: Adprobatur per vota majora.

Fierich h. t. decanus



**Tertium rigorosum**

subiit die 23a Decembris 1902

ex iure romano, canonico et germanico

et sequentia retulit vota:

sufficienter Zoll

insufficienter Mamorski

sufficienter Estreicher

sufficienter Zoll inn.

Conclusum: Adprobatur per vota majora

Zoll h. t. Dec.

**Adnotationes**

Die 23a Decembris 1902 doctor iuris renuntiatus est

Zoll h. t. Dec.

Nrus 38

Juris canditatus Victor Hugo Klein

oriundus Cracoviae in Galicia

qui teste acsolutorio de dato Cracoviae die 31 Julii 1901 Nro 121 studia iuridico politica in c. r. Universitate Cracoviensi ab initio semestris hiberni a. sch. 1897/8 usque ad finem semestris aestivi a. sch. 1900/1 rite absolvit, ad consequendum gradum doctoris in iure

**Primum rigorosum**

subiit die 4. Octobris 1901

ex iure et processu civili austr., iure et processu poenali, nec non ex iure mercant. et camb.

et sequentia retulit vota:

sufficienter Loc

sufficienter Krzymuski

sufficienter Zollinn.

insufficienter Fedrik

Conclusum: Adprobatur per vota majora.

Fedrik h. t. decanus

**Secundum rigorosum**

subiit die 5 Decembris 1903

ex scientiis politicis, iure publico universali et austriaco, nec non ex iure gentium

et sequentia retulit vota

sufficienter Milewski

sufficienter Rostworowski

sufficienter Ulanowski

sufficienter Lec

Conclusum: Adprobatur per vota unanimia

Ulanowski h. t. decanus

**Tertium rigorosum**

subiit die 22 Martii 1904

ex ~~scientiis politicis, ex iure~~ iure romano, canonico et germanico.

et sequentia retulit vota

insufficienter Loc

insufficienter Ulanowski

sufficienter Estreicher

sufficienter Krzymuski

Conclusum: Reprobatur in tres menses

Ulanowski

Iterata vice subiit die 29 Octobris 1904 et sequentia retulit vota:

sufficienter Loc

sufficienter Ulanowski

sufficienter Estreicher

sufficienter Krzymuski

Conclusum: Adprobatur per vota unanimia

Ulanowski h. t. prodecanus

**Adnotationes**

29/X

Doctor iuris renuntiatus est d. 29 Octobris 1904

Ulanowski h. t. prodecanus

Nrus 39

Juris canditatus Bronislaus Krzyżanowski

oriundus Miach-kobody

qui teste acsolutorio de dato 31 Julii 1901

studia iuridico politica in c. z. Univ. Crac. ab init. sem. hib. 1897/8, usque ad finem sem. aest. 1900/901.

rite absolvit, ad consequendum gradum doctoris in iure

**Primum rigorosum**

subiit die 5 Octobris 1901

ex iure et proc. civil. austr. iure et proc. poenal. nec non ex iure mercant. et camb.

et sequentia retulit vota

valde bene Zoll

valde bene Krzyżanowski

sufficienter Zoll iun.

valde bene Fierich

Conclusum:

Adprobatur per vota unanimia, cum calculo „valde bene", per vota majora.

Fierich
h. t. Decanus

**Secundum rigorosum**

subiit die 30 Maii 1902

ex scient. polit., ex iure publico univ. et austr., nec non ex iure gentium.

et sequentia retulit vota

sufficienter Kasparek

valde bene Wdowiński

sufficienter Milewski

sufficienter Fierich

Conclusum

Adprobatur per vota unanimia

Fierich
h. t. Decanus



**Tertium rigorosum**

subiit die 28 Julii 1902

ex iure romano, germanico et canonico

et sequentia retulit vota

sufficienter Zoll

sufficienter Kasparek

sufficienter Ulanowski

sufficienter Fierich

Conclusum:

Adprobatur per vota unanimia.

Fierich
h. t. Decanus

**Adnotationes**

die 29 Julii 1902 dicter iuris renuntiatus est

Fierich
h. t. Decanus

Nrus 40

Juris canditatus

Kiernik Ladislaus

oriundus Bochnia in Galicia

qui teste acsolutorio de dato 31 Julii 1901

studia iuridico politica in c. r. Univ. Crac. ab inst. semest. 1897/8 usque ad finem semest. aest. 1900/01.

rite absolvit, ad consequendum gradum doctoris in iure

**Primum rigorosum**

subiit die 5 Octobris 1901

ex iure et proc. civ. austr., iure et proc. poen., nec non ex iure mercant. et camb.

et sequentia retulit vota

valde bene Zoll

sufficienter Krzymuski

sufficienter Zoll inn.

sufficienter Frerich

Conclusum: Adprobatur per vota unanimia.

Frerich
h. t. Decanus

**Secundum rigorosum**

subiit die 4 Octobris 1902

ex scientiis politicis, ex iure publico unic. et austriaco nec non ex iure gentium

et sequentia retulit vota:

valde bene Wobrzyński

sufficienter Karpavetz

sufficienter Milewski

sufficienter Zoll

Conclusum

Adprobatur per vota unanimia

Zoll
h. t. Dec.

**Tertium rigorosum**

subiit die 7a Januarii 1903

ex iure romano, canonico et germanico

et sequentia retulit vota:

sufficienter Zoll

sufficienter Mamarski

sufficienter Estreicher

sufficienter Krzymuski

Conclusum

Adprobatur per vota unanimia

Zoll
h. t. Dec.

**Adnotationes**

Die 7a Januarii 1903 doctor iuris renuntiator est

Zoll
h. t. Dec.

Nrus 41

Juris canditatus

Ladislaus Jakubiec

oriundus Tyczyn in Galicia

qui teste acsolutorio de dato 31 Julii 1901

studia iuridico politica in ces. reg. Univ. trad. ab init. sem. 1897/8, usque ad finem semest. aest. 1900/901

rite absolvit, ad consequendum gradum doctoris in iure

**Primum rigorosum**

subiit die 10 octobr. 1901

ex iure et proces. civ. austr., ex iure et proces. poen., nec non ex iure mercant. et cambiali

et sequentia retulit vota:

sufficienter Zoll

sufficienter Krzymuski

sufficienter Zoll inv.

sufficienter Frerich

Conclusum.

Approbatur per vota unanimia.

Frerich
h. t. Decanus

**Secundum rigorosum**

subiit die 23 Maii 1903

ex scientiis politicis, ex iure publico ~~[illegible]~~ univ. et austr. nec non ex iure gentium

et sequentia retulit vota:

insufficienter Bobrzyński

insufficienter Milewski

insufficienter Zoll

Conclusum

Reprobatur per vota unanimia in tres menses

Zoll
h. t. Decan.



**Tertium rigorosum**

subiit die

ex

et sequentia retulit vota

**Adnotationes**

Nrus 42

Juris canditatus

Ignatius Bett.

oriundus Přibram in Bohemia

qui teste acsolutorio de dato 19 Martii 1901

studia iuridico politica ab init. sem. hib. 1895/6 usque ad finem sem. aestiv. 1898/9

rite absolvit, ad consequendum gradum doctoris in iure

**Primum rigorosum**

subiit die 10 octobr. 1901

ex iure et proc. civ. austr., iure et proc. poen. nec non ex iure mercant. et cambiali

et sequentia retulit vota:

sufficienter Zoll

~~insuffi~~ sufficienter Krzymuski

sufficienter Zoll inv.

insufficienter Frerich

Conclusum: Adprobatur per vota majora.

Frerich h. t. Decanus

**Secundum rigorosum**

subiit die 20 Martii 1902

ex scientiis politicis, iure publico universali et austriaco nec non ex iure gentium:

et sequentia retulit vota

sufficienter Kaparski

sufficienter Dobrzyński

insufficienter Milewski

sufficienter Zoll

Conclusum Adprobatur per vota maiora

Milewski h. t. Prodec.



**Tertium rigorosum**

subiit die 26 Junii 1902

ex iure romano, germanico et canonico

et sequentia retulit vota:

sufficienter Zoll

sufficienter Krzymuski

insufficienter Ulanowski

sufficienter Frerich

Conclusum: Adprobatur per vota majora.

Frerich h. t. decanus

**Adnotationes**

doctor iuris die 28 Junii 1902 renuntiatus est.

Frerich h. t. decanus

Nrus 43

Juris canditatus

Domański Alexander

oriundus Cracovia

qui teste acsolutorio de dato 23 Septemb. 1901

studia iuridico politica ab inst. sem. hibern. anni 1897/8 usque ad finem sem. aestiv. 1900/1

rite absolvit, ad consequendum gradum doctoris in iure

**Primum rigorosum**

subiit die 14 octobr. 1901

ex iure et proc. civ. austr., iure et proc. poen., nec non ex iure mercant. et cambiali.

et sequentia retulit vota

sufficienter Krzymuski

insufficienter Gorski

sufficienter Zoll inn.

sufficienter Fierich

Conclusum:

adprobatur per vota majora.

Fierich
h. t. Decanus.

**Secundum rigorosum**

subiit die 20 Julii 1903

ex scientiis politicis, ex iure publico univ. et austr. nec non ex iure gentium

et sequentia retulit vota:

sufficienter Kasparek

~~sufficienter~~ Wobrzyński

sufficienter Milewski

sufficienter Zoll

Conclusum

Adprobatur per vota maiora

Zoll
h. t. Dec.



**Tertium rigorosum**

historicum

subiit die 18 Junii 1915.

ex

et sequentia retulit vota

sufficienter Zoll inn.

sufficienter Gröblewski

insufficienter Ulanowski

sufficienter Fierich

sufficienter Estreicher

sufficienter Krzymuski

Conclusum.

Adprobatur per vota maiora

Krzymuski
h. t. dec.

**Adnotationes**

Die 19 Junii 1915 doctor iuris renuntiatus est.

19/6 1915.

Krzymuski
h. t. dec.

| Nrus 44 | Primum rigorosum | Secundum rigorosum | Tertium rigorosum | Adnotationes |
|---|---|---|---|---|
| Juris canditatus<br>Frąckiewicz Stanislaus Andraeas<br>oriundus Wadowice in Galicia<br>qui teste acsolutorio de dato 13 octobr. 1898<br>studia iuridico politica ab init. sem. hib. anni sch. 1893/4 usque ad finem sem. aest. 1897/8<br>rite absolvit, ad consequendum gradum doctoris in iure | subiit die 24 octobr. 1901<br>ex iure et proc. civ. austr., iure et proces. poen., nec non ex iure mercant. et cambiali<br>et sequentia retulit vota<br>sufficienter Krzymuski<br>insufficienter Fierin<br>sufficienter Zolkiewicz<br>sufficienter Gorski<br>Conclusum: Adprobatur per vota majora.<br>Fierin<br>h. l. Decanus. | subiit die<br>ex<br>et sequentia retulit vota | subiit die<br>ex<br>et sequentia retulit vota | |

Nrus 45

Juris canditatus

Bergmann Selig Wolf vel Sigmundus

oriundus Borszczów in Galicia

qui teste acsolutorio de dato 25 Octobr. 1901

studia iuridico politica ab inst. sem. hib. a. 1896/7, usque ad finem semest. aest. a. 1900/1.

rite absolvit, ad consequendum gradum doctoris in iure

**Primum rigorosum**

subiit die 25 Octobr. 1901

ex iure et proc. civ. austr., ex iure et proc. poen. nec non ex iure mercant. et cambiali.

et sequentia retulit vota:

sufficienter Wegmann

insufficienter Zoll inv.

sufficienter Gorzny

sufficienter Fierzu

Conclusum: adprobatur per vota majora.

Fierzu
h. t. Decanus.

**Secundum rigorosum**

subiit die 28 Junii 1902

ex scient. polit., ex iure publ. univ. et austr., nec non ex iure gentium

et sequentia retulit vota:

sufficienter Karpowicz

sufficienter Kurkowski

sufficienter Zoll

sufficienter Fierzu

Conclusum: adprobatur per vota unanimia.

Fierzu
h. t. Decanus.



**Tertium rigorosum**

subiit die 30 Maii 1903

ex iure romano, canonico et germanico

et sequentia retulit vota:

sufficienter Zoll

sufficienter Brzesiński

insufficienter Estreicher

Conclusum: adprobatur per vota maiora.

Zoll
h. t. Dec.

**Adnotationes**

:

Die 30 Maii Actor iuris renuntiatus est

Zoll
h. t. Dec.

Nrus 46

Juris canditatus

Kahane Eskhiel

oriundus Resovia in Galicia

qui teste acsolutorio de dato 24 Octobr. 1901

studia iuridico politica ab init. sem. hib. a. 1896/7, usque ad finem sem. a. 1900/1

rite absolvit, ad consequendum gradum doctoris in iure

**Primum rigorosum**

subiit die 25 octobr. 1901

ex iure et proc. civ. austr. iure et proces. poen., nec non ex iure mercant. et cambiali

et sequentia retulit vota:

sufficienter Wegmann

sufficienter Zoll in

sufficienter Gorsky

sufficienter Ficzin

Conclusum: Adprobatur per vota unanimia

Ficzin h. t. Decanus

**Secundum rigorosum**

subiit die 27 Junii 1902

ex scient. polit., ex iure publ. univ. et cambi., nec non ex iure gentium

et sequentia retulit vota:

sufficienter Kaspar

insufficienter Bentkowski

insufficienter Zoll

insufficienter Ficzin

Conclusum: Reprobatur in tres menses.

Ficzin h. t. Decanus

Iterata vice subiit die 18a Decembris 1902 et sequentia retulit vota:

sufficienter Kaspar

sufficienter Zoll

insufficienter Boborzyn

sufficienter Bentkowski

Conclusum Adprobatur per vota maiora Zoll h. t. Dec.



**Tertium rigorosum**

subiit die 9 Julii 1903

ex iure romano, canonico et germanico

et sequentia retulit vota:

sufficienter Zoll

sufficienter Mannerkr.

insufficienter Estreicher

Conclusum Adprobatur per vota maiora Zoll h. t. Dec.

**Adnotationes**

Die 9a Julii 1903 doctor iuris renuntiatus est

Zoll h. t. Dec.

Nrus 47

Juris canditatus

Falter Baruch vel Bruno

oriundus Bielanka in Galicia

qui teste acsolutorio de dato 20 octobr. 1901. (cons. exc. c. r. min. d. d. 11 Octob. 1901 Nr. 29329)

studia iuridico politica ab in. sem. hibern. a. s. 1896/7, usque ad finem sem. aest. a. s. 1901.

rite absolvit, ad consequendum gradum doctoris in iure

**Primum rigorosum**

subiit die 26 octobr. 1901

ex iure et proc. civ. austr., iure et proc. poen., nequam ex iure mercant. et camb.

et sequentia retulit vota

sufficienter Krzymuski

insufficienter Zollinn.

sufficienter Gorski

sufficienter fieri

~~sufficienter~~ det. fr. Conclusum. adprobatur per vota majora.

fieri

h. t. Decanus.

**Secundum rigorosum**

subiit die 19 Julii 1902

ex iure romano, germanico et canonico

et sequentia retulit vota:

sufficienter Zou

~~sufficienter~~ Bobrzyński

sufficienter Ulanowski

sufficienter fieri

Conclusum: adprobatur per vota unanimia.

fieri



**Tertium rigorosum**

subiit die 19 Martii 1903

ex iure publico universali et austr., ex scientiis politicis et ex iure gentium

et sequentia retulit vota:

sufficienter Karpowski

sufficienter Bobrzyński

sufficienter Milewski.

Adprobatur per vota unanimia

Zou

h. t. Dec.

**Adnotationes**

Die 23a Martii iuris doctor renuntiatus est.

Zou

h. t. Dec.

Nrus 48

Juris canditatus

Kreutz Alexander

oriundus

Leopolis

qui teste acsolutorio de dato 31 Julii 1901

studia iuridico politica ab init. semest. Libern. anni scholast. 1897/8 -usque ad finem semestris aest. ani scholast. 1900/901.

rite absolvit, ad consequendum gradum doctoris in iure

**Primum rigorosum**

subiit die 5 Novembr. 1901

ex iure et processu civil. austr., ex iure et process. poenal. nec non ex iure mercant. et cambial.

et sequentia retulit vota

sufficienter Krzymuski

sufficienter Zoll iun.

insufficienter Gorski

sufficienter Fierich

Adprobatur per vota majora.

Fierich h. t. decanus

**Secundum rigorosum**

subiit die 4 Junii 1902

ex scient. polit., ex iure publ. univ. et austr., nec non ex iure gentium

et sequentia retulit vota

sufficienter Karpacz

sufficienter Dobrzyński

sufficienter Milewski

sufficienter Fierich

Conclusum

Adprobatur per vota unanimia

Fierich h. t. decanus



**Tertium rigorosum**

subiit die 30 Junii 1902

ex iure romano, germanico et canonico

et sequentia retulit vota:

sufficienter Zoll

sufficienter Karpacz

sufficienter Ulanowski

sufficienter Fierich

Conclusum

Adprobatur per vota unanimia

Fierich h. t. decanus

**Adnotationes**

Doctor iuris die 30 Junii 1902 renuntiatus est

Fierich h. t. decanus

| Nrus 49 | Primum rigorosum | Secundum rigorosum |
|---|---|---|
| Juris canditatus<br>Franciscus Stanislaus Camillus<br>Bossowski<br><br>oriundus<br>Stryszawa in Galicia<br>qui teste acsolutorio<br>de dato<br>Cracovia die 8 Novembris 1901. Nr. 49<br>studia iuridico politica<br>in c.r. Universitate Cracoviensi ab initio sem. hib. 1897/8 usque ad finem sem. aest. ann. schol. 1900/1901<br>rite absolvit, ad consequendum gradum doctoris in iure | subiit die 14 Novemb. 1901<br>ex iure el proces. civ. austr., ex iure el proces. polonic, nec non ex iure mercant. et cambiali<br>et sequentia retulit vota<br><br>sufficienter<br>Krzymuski<br>valde bene<br>Zoll iun.<br><br>sufficienter<br>Goetz<br><br>sufficienter<br>Fierich<br><br>Adprobatur per vota unanimia.<br>Fierich<br>h.t. Decanus | subiit die 15 Maii 1902<br>ex scient. polit., ex iure publ. austr. et univ., nec non ex jure gentium<br>et sequentia retulit vota<br><br>valde bene<br>Krzymuski<br>valde bene<br>Wolny<br><br>sufficienter<br>Wisniewski<br><br>sufficienter<br>Fierich<br><br>Adprobatur per vota unanimia.<br>Fierich<br>h.t. Decanus |



| Tertium rigorosum | Adnotationes |
|---|---|
| subiit die 1 Julii 1902<br>ex iure romano, germanico et canonico<br>et sequentia retulit vota:<br><br>valde bene<br>Zoll<br>valde bene<br>Krzymuski<br><br>sufficienter<br>Wlassak<br><br>valde bene<br>Fierich<br><br>Concluam:<br>Adprobatur per vota unanimia, cum calculo „valde bene“ per vota omnia.<br>Fierich<br>h.t. Decanus | Doctor iuris renuntiatus est die 8 Julii 1902<br>Fierich<br>h.t. Decanus |

Nrus 50

Juris canditatus

Joannes Róż

oriundus

Biecz in Galicia

qui teste acsolutorio

de dato

Cracovia die 24 Octobris 1901. Nr. 31

studia iuridico politica

in c. r. Universitate Cracoviensi ab initio semestris hib. 1897/8 usque ad finem semestris aestivi anni schol. 1900/1901

rite absolvit, ad consequendum gradum doctoris in iure

**Primum rigorosum**

subiit die 14 Novembr. 1901

ex iure et process. civ. austr., ex iure et process. poenal., nec non ex iure mercant. et camb.

et sequentia retulit vota

sufficienter Krzymuski

sufficienter Zoll inn.

insufficienter Gorn

sufficienter Fierz

Adprobatur per vota majora.

Fierz h. t. decanus

**Secundum rigorosum**

subiit die 23 Julii 1902

ex scient. polit., ex iure publ. univ. et austr., nec non ex iure gentium

et sequentia retulit vota:

sufficienter Kasperek

insufficienter Dobrzyński

insufficienter Grenkowski

insufficienter Fierz

Reprobatur in tres menses

Fierz h. t. decanus

Item de vice die 15 Novembris 1902 sequentia retulit vota

sufficienter Kasperek

insufficienter Dobrzyński

sufficienter Mikowski

sufficienter Zoll

Conclusum: Adprobatur per vota maiora

Zoll Dec.



**Tertium rigorosum**

subiit die 22 Maii 1903

ex iure romano, canonico et germanico

et sequentia retulit vota:

sufficienter Zoll

sufficienter Ulanowski

insufficienter Estreicher

sufficienter Fierz

Conclusum: Adprobatur per vota maiora

Zoll h. t. Dec.

**Adnotationes**

Die 22a Maii doctor iuris renuntiatus est

Zoll h. t. Dec.

Nrus 57

Juris canditatus

Dziurzyński Thaddeus

oriundus Cracovia

qui teste acsolutorio de dato 23 Septemb. 1901

studia iuridico politica ab init. semestr. hib. anni scol. 1897/8, usque ad finem sem. aest. an. scol. 1900/1

rite absolvit, ad consequendum gradum doctoris in iure

**Primum rigorosum**

subiit die 18 novembr. 1901

ex iure et proc. civ. austr., ex iure et processu poen., nec non ex mercant. et cambiali

et sequentia retulit vota:

valde bene
Krzymuski

valde bene
Zoll iun.

valde bene
Gorny

valde bene
Ficzin

Adprobatur per vota unanimia, cum calculo „valde bene" per vota unanimia.

Ficzin
h.t. Decanus

**Secundum rigorosum**

subiit die 30 Julii 1902

ex iure romano, germanico et canonico

et sequentia retulit vota:

valde bene
Zoll

valde bene
Kasparek

valde bene
Krzymuski

valde bene
Ulanowski

valde bene
Ficzin

Adprobatur per vota unanimia, cum calculo „valde bene" per vota unanimia.

Ficzin
h.t. Decanus



**Tertium rigorosum**

subiit die 28a Julii 1903

ex scientiis politicis, ex iure publico univ. et austr. nec non ex iure gentium

et sequentia retulit vota:

valde bene
Kasparek

valde bene
Wdowiszewski

valde bene
Milewski

valde bene
Krzymuski

valde bene
Zoll

Conclusum

Adprobatur per vota unanimia cum calculo „valde bene" per vota unanimia

Zoll
h.t. Dec.

**Adnotationes**

Die 3 Februarii 1906 doctor iuris sub auspiciis Imperatoris renuntiatus est.

Krzymuski
h.t. dec.

Nrus 52

Juris canditatus

Moses Oberleder

oriundus Tarnov in Galicia

qui teste acsolutorio de dato 28 Oct. 1901

studia iuridico politica ab inst. sem. hab. an. scol. 1897/8 usque ad finem sem. aest. an. scol. 1900/901

rite absolvit, ad consequendum gradum doctoris in iure

**Primum rigorosum**

subiit die 19 novemb. 1901

ex iure et proc. civ. austr., ex iure et proc. poen., nec non ex iure mercant. et cambiali.

et sequentia retulit vota

sufficienter Krzymuski

sufficienter Zoll inv.

sufficienter Gorny

sufficienter Fiezin

Adprobatur per vota unanimia.

Fiezin
h. t. Decanus

**Secundum rigorosum**

subiit die 24 Junii 1902

ex scient. polit., ex iure publico univ. et austr., nec non ex iure gentium

et sequentia retulit vota:

sufficienter Karpow

sufficienter Milewski.

sufficienter Krzymuski

sufficienter Fiezin

Conclusum

Adprobatur per vota unanimia

Fiezin
h. t. Decanus



**Tertium rigorosum**

subiit die 17 Octobris 1903

ex iure romano, canonico et germanico

et sequentia retulit vota:

sufficienter Zoll

insufficienter Ulanowski

sufficienter Estreicher

sufficienter Zoll inv.

Conclusum

Adprobatur per vota maiora

Zoll
h. t. Prodec.

**Adnotationes**

Die 17a Octobris 1903 doctor iuris renuntiatus est

Zoll
h. t. Prodec.

Nrus 53

Juris canditatus

Juda Zimmermann

oriundus Borek in Galicia

qui teste acsolutorio de dato 28 octob. 1901

studia iuridico politica ab. inst. sem. hib. acc. schol. 1897/8 – usque ad finem sem. aest. an. schol. 1900/901

rite absolvit, ad consequendum gradum doctoris in iure

**Primum rigorosum**

subiit die 19 novemb. 1901

ex iure et proc. civ. austr., ex iure et proc. poen., nec non ex iure mercant. et cambiali.

et sequentia retulit vota:

sufficienter Krzymuski

sufficienter Zoll inn.

sufficienter Gorski

sufficienter Fiesia

Adprobatur per vota unanimia.

Fiesia h. t. Decanus

**Secundum rigorosum**

subiit die 3 Julii 1902

ex scient. polit., ex iure publ. univ. et austr., nec non ex iure gentium

et sequentia retulit vota:

sufficienter Kasparek

sufficienter Czerkawski

sufficienter Zoll inn.

sufficienter Fiesia

Conclusum: adprobatur per vota unanimia

Fiesia h. t. Decanus



**Tertium rigorosum**

subiit die 27a Januarii 1903

ex iure romano, canonico et germanico

et sequentia retulit vota:

sufficienter Zoll

sufficienter Ulanowski

valde bene Estreicher

sufficienter Krzymuski

Conclusum: Adprobatur per vota unanimia

Zoll h. t. Decanus

**Adnotationes**

Die 27a Januarii 1903 doctor iuris renuntiatus est.

Zoll h. t. Decanus

| Nrus 54 | Primum rigorosum | Secundum rigorosum | Tertium rigorosum | Adnotationes |
|---|---|---|---|---|
| Juris canditatus<br>Ignatius Lameusdorf<br>oriundus Cracovia<br>qui teste acsolutorio de dato 4 novembr. 1901<br>studia iuridico politica ab initio sem. hib. an. schol. 1897/98 - usque ad finem sem. aest. anni schol. 1900/01<br>rite absolvit, ad consequendum gradum doctoris in iure | subiit die 25 novembr. 1901<br>ex iure et proc. civ. austr., ex iure et proc. poen., nec non ex iure mercant. et cambiali.<br>et sequentia retulit vota<br>sufficienter [signature]<br>sufficienter [signature]<br>sufficienter [signature]<br>sufficienter [signature]<br>Conclusum: Adprobatur per vota unanimia.<br>[signature]<br>h. t. Decanus | subiit die 22 maii 1902<br>ex iurisd. polit., iure publ. univ. et austr., nec non ex iure gentium<br>et sequentia retulit vota<br>sufficienter [signature]<br>sufficienter [signature]<br>sufficienter [signature]<br>sufficienter [signature]<br>Conclusum: Adprobatur per vota unanimia.<br>[signature]<br>h. t. decanus | subiit die<br>ex<br>et sequentia retulit vota | |

Nrus 55

Juris canditatus

Josephus Bonharolt

oriundus Posada Olchowska in Galicia

qui teste acsolutorio de dato 31 Julii 1901

studia iuridico politica ab inst. sem. hib. an. scol. 1895/6 usque ad finem an. scol. 1900/901

rite absolvit, ad consequendum gradum doctoris in iure

**Primum rigorosum**

subiit die 27 novembr. 1901

ex iure et pros. civ. austr., ex iure et pros. poenal., nec non ex iure mercant. et cambiali.

et sequentia retulit vota

sufficienter [signature]

insufficienter Zoll iun.

sufficienter [signature]

sufficienter fiezia

Adprobatur per vota majora.

fiezia h. t. Decanus.

**Secundum rigorosum**

subiit die 8 Julii 1902

ex scient. polit., ex iure publ. univ. et austr., nec non ex iure gentium.

et sequentia retulit vota:

sufficienter Karpowski

sufficienter [signature]

sufficienter Zoll iun.

sufficienter fiezia

Adprobatur per vota unanimia.

fiezia h. t. decanus



**Tertium rigorosum**

subiit die 23 martii 1904

ex iure romano, canonico et germanico

et sequentia retulit vota:

sufficienter Zoll

insufficienter Estreicher

sufficienter Ulanowski

sufficienter Milewski.

Conclusum.

Adprobatur per vota maiora

Ulanowski h. t. decanus

**Adnotationes**

23/III 904

Doctor iuris renuntiatus est d. 23 Martii 1904

Ulanowski h. t. decanus.

Nrus 56

Juris canditatus

Franciscus Wilczek

oriundus Dittmannsdorf in Silecia

qui teste acsolutorio de dato 31 Julii 1901

studia iuridico politica ab int. sem. hib. an. scol. 1897/8 - usque ad finem sem. aest. an. scol. 1900/901

rite absolvit, ad consequendum gradum doctoris in iure

**Primum rigorosum**

subiit die 29 novembr. 1901

ex iure et proc. civ. austr., ex iure et proc. poen., nec non ex iure cambiali et mercant.

et sequentia retulit vota

sufficienter Kozmuf

valde bene Zoll inn.

valde bene Gorny

sufficienter Fierich

adprobatur per vota unanimia.

Fierich
h. t. decanus.

**Secundum rigorosum**

subiit die 25a Junii 1903

ex scientiis politicis, ex iure publico univ. et austr. nec non ex iure gentium

et sequentia retulit vota:

sufficienter Kaspar

~~sufficienter~~ Bobrzyński

sufficienter Molewski

sufficienter Zoll

Conclusum

Adprobatur per vota unanimia

Zoll
h. t. Dec



**Tertium rigorosum**

subiit die 6 Junii 1904

ex iure romano, canonico et germanico

et sequentia retulit vota:

sufficienter Zoll

insufficienter Ulanowski

sufficienter Estreicher

Conclusum:

Adprobatur per vota maiora

Ulanowski
h. t. decanus

**Adnotationes**

7/7

Doctor iuris renuntiatus est d. 7 Julii 1904

Ulanowski
h. t. decanus.

Nrus 57

Juris canditatus

Lucianus Stephanus Wilkoszewski

oriundus Bystra in Galicia

qui teste acsolutorio de dato 31 Julii 1901

studia iuridico politica ab init. sem. hib. an. schol. 1897/8, usque ad finem sem. aest. an. schol. 1900/901

rite absolvit, ad consequendum gradum doctoris in iure

**Primum rigorosum**

subiit die 29 Novembr. 1901

ex iure et proc. civ. austr., ex iure et proc. poenal., nec non ex iure mercant. et cambiali.

et sequentia retulit vota

sufficienter Krzymuski

insufficienter Zollinger

sufficienter Gorny

sufficienter Fierich

Adprobatur per vota majora.

Fierich
h. t. Decanus

**Secundum rigorosum**

subiit die 23 Februarii 1903

ex scientiis politicis, ex iure publico universali et austr. non nec ex iure gentium

et sequentia retulit vota:

sufficienter Kasparek

sufficienter Wobrzyński

sufficienter Milewski

sufficienter Zoll

Conclusum:

Adprobatur per vota unanimia

Zoll
h. t. Dec.

**Tertium rigorosum**

subiit die 26 Junii 1903

ex iure romano canonico et germanico

et sequentia retulit vota:

sufficienter

insufficienter Ulanowski

sufficienter Estreicher

Conclusum.

Adprobatur per vota maiora

Zoll
h. t. Dec.

**Adnotationes**

Die 24a Junii 1903 doctor iuris renuntiatus est

Zoll
h. t. Dec.

Nrus 58

Juris canditatus

Zdzislaus Lucianus Tomian Lubomęski

oriundus Leopol. in Galicia

qui teste acsolutorio de dato 21 oct. 1901

studia iuridico politica ab init. sem. hib. an. schol. 1897/8, usque ad finem sem. aest. an. schol. 1900/901

rite absolvit, ad consequendum gradum doctoris in iure

**Primum rigorosum**

subiit die 30 Novembr. 1901

ex iure et proc. civ. austr., ex iure et proc. poen., nec non ex iure mercant. et cambioli

et sequentia retulit vota

sufficienter Krzymuski

valde bene Zoll inn.

valde bene Gomy

valde bene Fierich

Adprobatur per vota unanimia, cum calculo „valde bene" per vota majora.

Fierich
h. t. Decanus

**Secundum rigorosum**

subiit die 29a Julii 1904

ex iure publ. austr. et univ. ex scientiis politicis, nec non ex iure gentium

et sequentia retulit vota:

sufficienter Milewski

sufficienter Rostworowski

sufficienter Ulanowski

sufficienter Lee

Conclusum:
Adprobatur per vota unanimia
Ulanowski
h. t. decanus



**Tertium rigorosum**

historicum

subiit die 17 Februarii 1905

ex

et sequentia retulit vota:

valde bene Lee

sufficienter Ulanowski

valde bene Estreicher

valde bene Milewski

Conclusum
Adprobatur per vota unanimia cum calculo valde bene per vota maiora
Milewski
h. t. Dec.

**Adnotationes**

Die 17 Febr. 1905

Doctor iuris
17/2
renuntiatus est
Milewski

Nrus 59

Juris canditatus

Benedictus Kasprzyk

oriundus Stryszowa in Galicia

qui teste acsolutorio de dato 19 novembr. 1901

studia iuridico politica ab init. sem. hib. an. schol. 1896/7, usque ad anni schol. 1900/901

rite absolvit, ad consequendum gradum doctoris in iure

**Primum rigorosum**

subiit die 2 decembr. 1901

ex iure et proc. cir. audr., ex iure et processu poenal., nec non ex iure mercant. et cambiali.

et sequentia retulit vota

valde bene
[signature]

sufficienter
Zoll [illegible]

sufficienter
Gorski

sufficienter
Fierich

Conclusum: adprobatur per vota unanimia.

Fierich
h. t. decanus

**Secundum rigorosum**

subiit die 27 Februarii 1903

ex scientiis politicis, ex iure publico univ. et austr., nec non ex iure gentium

et sequentia retulit vota:

sufficienter
Kasprzyk

valde bene
[signature]

sufficienter
Milewski

sufficienter
Zoll

Conclusum
Adprobatur per vota unanimia
Zoll
h. t. Dec.



**Tertium rigorosum**

subiit die 14a Julii 1903

ex iure romano, canonico et germanico

et sequentia retulit vota:

sufficienter
Zoll

sufficienter
Ulanowski

insufficienter
Estreicher

Conclusum
Adprobatur per vota maiora
Zoll
h. t. decanus

**Adnotationes**

Die 15a Julii 1903 doctor iuris renuntiatus est
Zoll
h. t. Dec.

Nrus 60

Juris canditatus

Andreas Milanyák

oriundus Friolman in Hungaria

qui teste acsolutorio de dato 31 Julii 1901

studia iuridico politica ab inst. sem. hib. an. schol. 1897/8 -usque ad finem sem. aest. an. schol. 1900/901

rite absolvit, ad consequendum gradum doctoris in iure

**Primum rigorosum**

subiit die 4 decembr. 1901

ex iure et proc. civ. austr., ex iure et proc. poen., nec non ex iure mercant. et cambiali.

et sequentia retulit vota

sufficienter Krzymuski

sufficienter Zoll inn.

sufficienter Gorski

sufficienter Fierich

Conclusum: Adprobatur per vota unanimia.

Fierich h.t. Decanus

**Secundum rigorosum**

subiit die 2a martii 1903

ex scientiis politicis, ex iure publico univ. et austriaco nec non ex iure gentium

et sequentia retulit vota:

sufficienter Karpowski

insufficienter Wobrzyński

sufficienter Milowski

sufficienter Zoll

Conclusum Adprobatur per vota maiora

Zoll h.t. Dec.



**Tertium rigorosum**

subiit die 26a Junii 1903

ex iure romano, canonico et germanico

et sequentia retulit vota:

sufficienter Zoll

sufficienter correxi Ulanowski Ulanowski

sufficienter Estreicher

Conclusum Adprobatur per vota unanimia

Zoll h.t. Dec.

**Adnotationes**

Die 26a Junii doctor iuris renuntiatus est

Zoll h.t. Dec.

Nrus 61.

Juris canditatus

Leibisch Bursztyn

oriundus Sokal in Galicia

qui teste acsolutorio de dato 1 Augusti 1901

studia iuridico politica ab init. sem. hib. an. scol. 1896/7 -usque ad finem sem. aest. an. scol. 1900/01

rite absolvit, ad consequendum gradum doctoris in iure

**Primum rigorosum**

subiit die 5 decembr. 1901

ex iure et proc. civ. austr. ex iure et proc. poen., nec non ex iure mercant. et cambiali

et sequentia retulit vota

sufficienter Krzymuski

sufficienter Zoll inn.

sufficienter Gomy

sufficienter Fierich

Conclusum:

Adprobatur per vota unanimia.

Fierich h. t. decanus

**Secundum rigorosum**

subiit die 28 Julii 1902

ex scient. polit., ex iure publ. univ. et austr., nec non ex iure gentium

et sequentia retulit vota:

sufficienter Kasparek

insufficienter Wobrzyniec

sufficienter Milewski

sufficienter Fierich

Conclusum:

Adprobatur per vota majora

Fierich h. t. decanus



**Tertium rigorosum**

subiit die 12 Martii 1903

ex iure romano, canonico et germanico

et sequentia retulit vota:

sufficienter Zou

insufficienter Ulanowski

sufficienter Lutreichy

sufficienter Fierich

Conclusum

Adprobatur per vota maiora

Zou h. t. Dec.

**Adnotationes**

Die 20a Martii 1903 doctor iuris renuntiatus est.

Zou h. t. Dec.

Nrus 62

Juris canditatus

Carolus Hirschfeld

oriundus Görkau in Bohemia

qui teste acsolutorio de dato 31 Julii 1900

studia iuridico politica in C. R. pragen. ab inst. sem. hib. 1896/7, usque ad 4 in. anni schol. 1900/901

rite absolvit, ad consequendum gradum doctoris in iure

**Primum rigorosum**

subiit die 6 decembr. 1901

ex iure et proc. civ. austr., ex iure et proc. poen., ex iure mercant. et cambiali.

et sequentia retulit vota

sufficienter Krzymowski

sufficienter Zoll inn.

insufficienter Gorzny

sufficienter Fierin

Conclusum: adprobatur per vota maiora.

Fierin
h. t. Decanus.

**Secundum rigorosum**

subiit die 2 Octobris 1902

ex scientiis politicis, ex iure publico univ. et austr. nec non ex iure gentium

et sequentia retulit vota

sufficienter Kasprzyk

~~sufficienter~~ Wobrzyna

insufficienter Milewski

sufficienter Zoll

Conclusum
Adprobatur per vota maiora

Zoll
h. t. Dec.



**Tertium rigorosum**

subiit die 10a Januarii 1902

ex iure romano, canonico et germanico

et sequentia retulit vota

sufficienter Zoll

sufficienter Ulanowski

insufficienter Estreicher

sufficienter Zoll inn.

Conclusum:
Adprobatur per vota ~~unanimia~~ maiora

Zoll
h. t. Dec.

**Adnotationes**

Die 10a Januarii 1903 doctor iuris renuntiatus est

Zoll
h. t. Dec.

Nrus 63

Juris canditatus

Joannes Gaclaus Szurek

oriundus Milówka in Galicia

qui teste acsolutorio de dato 10 Octobris 1905

studia iuridico politica in c. R. Univ. Ym. dobonen. et Cracov. ab init. an. schol. 189 3/4 usque ad finem sem. aest. an. schol. 1900/901

rite absolvit, ad consequendum gradum doctoris in iure

**Primum rigorosum**

subiit die 7 decembr. 1905

ex iure et proc. civ. austr. ex iure et pro poen., nec non ex iure mercant. et camb.

et sequentia retulit vota

valde bene Krzymuski

sufficienter Zoll. im.

sufficienter Gorzny

valde bene Ferin

Conclusum: Adprobatur per vota unanimia.

Ferin h. t. decanus

**Secundum rigorosum**

subiit die 10 Maii 1904

ex scientiis politicis iure publ. univers. et austriaco nec non ex iure gentium

et sequentia retulit vota

sufficienter Woorzin

sufficienter Milewski

sufficienter Rostworowski

sufficienter Ulanowski

Conclusum: Adprobatur per vota unanimia

Ulanowski h. t. decanus



**Tertium rigorosum**

historicum

subiit die 9a Martii 1905

ex

et sequentia retulit vota

sufficienter Zoll

insufficienter Ulanowski

insufficienter Estreicher

insufficienter Milewski

Conclusum Reprobatur in tres menses

Milewski h. t. Z.

Iterata vice subiit die 21 Junii 1905, et sequentia retulit vota

sufficienter Zoll

sufficienter Ulanowski

sufficienter Estreicher

sufficienter Milewski

sufficienter Krzymuski

Conclusum Adprobatur per vota unanimia

Milewski h. t. Dz.

**Adnotationes**

Die 6 Julii 1905

Doctor iuris

6/7

renuntiatus est

Milewski

Nrus 64

Juris canditatus

Victor Antonius Mikulecki

oriundus Winniki in Galicia

qui teste acsolutorio de dato 31 Julii 1901

studia iuridico politica ab init. sem. hib. an. scol. 1897/8 usque ad finem aest. an. scol. 1900/901

rite absolvit, ad consequendum gradum doctoris in iure

**Primum rigorosum**

subiit die 9 decembr. 1901

ex iure et processu civ. aust., ex iure et processu poenali, nec non ex iure mercant. et cambiali

et sequentia retulit vota

sufficienter Wszymuski

sufficienter Zoll inn.

sufficienter Gorski

sufficienter Fierich

adprobatur per vota unanimia

Fierich h. t. Decanus

**Secundum rigorosum**

subiit die 23 Junii 1902

ex scient. polit., iure publ. univ. et austr., nec non ex iure gentium

et sequentia retulit vota:

sufficienter Kasparek

sufficienter Milewski

sufficienter Zoll

sufficienter Fierich

Conclusum

Adprobatur per vota unanimia

Fierich h. t. decanus



**Tertium rigorosum**

subiit die 26 Julii 1902

ex iure romano, germanico et canonico

et sequentia retulit vota:

sufficienter Zoll

sufficienter Wszymuski

insufficienter Ulanowski

sufficienter Fierich

Conclusum:

adprobatur per vota majora.

Fierich h. t. decanus

**Adnotationes**

die 29 Julii 1902 doctor iuris renuntiatus est.

Fierich h. t. decanus

Nrus 65

Juris canditatus

Ladislaus Silverius Pras Studzinski

oriundus Sanok in Galicia

qui teste acsolutorio de dato 31 Julii 1901

studia iuridico politica ab inst. sem. hib an. scol. 1897/8 usque ad finem sem. aest. an. scol. 1900/901

rite absolvit, ad consequendum gradum doctoris in iure

**Primum rigorosum**

subiit die 10 decembr. 1901

ex iure et proc. civ. austr., ex iure et proc. poen., nec non ex iure mercantili et cambiali.

et sequentia retulit vota

sufficienter Krzymuski

sufficienter Zoll inn.

insufficienter Gorny

sufficienter Fiesch

adprobatur per vota maiora

Fiesch h. t. Decanus

**Secundum rigorosum**

subiit die 24 Junii 1903

ex scientiis politicis, ex iure publico univ. et austr. nec non ex iure gentium

et sequentia retulit vota:

sufficienter Karpavek

sufficienter Wobrzyniec

insufficienter Milewski

sufficienter Zoll

Conclusum

Adprobatur per vota maiora

Zoll h. t. Decan.



**Tertium rigorosum**

subiit die historicum 26 Octobris 1910

ex

et sequentia retulit vota

sufficienter Ulanowski

valde bene Estreicher

sufficienter Swróbkowski

sufficienter Chorzewski

Conclusum.

Adprobatur unanimiter

Swróbkowski

**Adnotationes**

Die 26. Octobris 1910 Doctor iuris renuntiatus est 26. X. 1910

Swróbkowski h. t. Decanus

Nrus 66

Juris canditatus

Rubin
Herz

oriundus Drohobycz in Galicia

qui teste acsolutorio de dato 31 Julii 1893

studia iuridico politica in C. R. Univ. Leopol. ab init. sem. an. scol. 1889/90, usque ad finem sem. aest. an. scol. 1892/3

rite absolvit, ad consequendum gradum doctoris in iure

**Primum rigorosum**

subiit die 14 decemb. 1901

ex scient. polit., iure publ. univ. et audit., nec non ex iure mercant. gentium

et sequentia retulit vota

sufficienter Kasparek

sufficienter Bobrzyński

sufficienter Milewski

sufficienter Fierich

Conclusum.
Adprobatur per vota unanimia.
Fierich
h. t. Decanus

**Secundum rigorosum**

subiit die 21 april. 1902

ex iure romano, canonico et germanico

et sequentia retulit vota:

sufficienter Łoś

sufficienter Kasparek

insufficienter Ulanowski

sufficienter Fierich

Conclusum:
Adprobatur per vota majora.
Fierich
h. t. decanus



**Tertium rigorosum**

subiit die 31 Julii 1902

ex iure et proc. civ. audit., ex iure et proc. poen. nec non ex iure mercan. et cambial.

et sequentia retulit vota:

sufficienter Krzymuski

valde bene Zoll. inn.

sufficienter Gorski

sufficienter Fierich

adprobatur per vota unanimia.
Fierich
h. t. decanus

**Adnotationes**

die 31 Julii 1902 doctor iuris renuntiatus est.
Fierich
h. t. decanus

Nrus 67

Juris canditatus

Eduardus Ebersohn

oriundus Cracovia

qui teste acsolutorio de dato 10 decembr. 1905

studia iuridico politica ab init. semestr. hib. anni schol. 1895/6 – usque ad finem sem. aestiv. an. schol. 1899/900

rite absolvit, ad consequendum gradum doctoris in iure

**Primum rigorosum**

subiit die 16 decembr. 1905

ex scient. polit., ex iure public. univ. et austr., nec non ex iure gentium.

et sequentia retulit vota

sufficienter Karpaczk

sufficienter Bobrzyński

sufficienter Molewski

sufficienter Frerich

Conclusum: Adprobatur per vota unanimia.

Frerich h. t. decanus

**Secundum rigorosum**

subiit die 21 Junii 1902

ex iure et proc. civ. austr., ex iure et proc. poenali, nec non ex iure cambial. et mercant.

et sequentia retulit vota

sufficienter Wrzyszczewski

sufficienter Zoll iun.

sufficienter Gorski

sufficienter Frerich

Conclusum: Adprobatur per vota unanimia.

Frerich h. t. decanus



**Tertium rigorosum**

subiit die 29 Julii 1902

ex iure romano, germanico et canonico

et sequentia retulit vota

sufficienter Zoll

sufficienter Bobrzyński

insufficienter Mamowski

sufficienter Frerich

Conclusum: Adprobatur per vota majora

Frerich h. t. decanus

**Adnotationes**

die 31 Julii 1902 doctor iuris renuntiatus est

Frerich h. t. decanus

Nrus 68

Juris canditatus

Antonius, Petrus Casimirus Kozubski

oriundus Gorlice in Galicia

qui teste acsolutorio de dato Cracovia die 28 Junii 1901, Nr. 104

studia iuridico politica in c. r. Universitate Cracoviensi ab initio sem. hib. anni schol. 189 6/7 usque ad finem sem. hib. anni scholast. 1900/01

rite absolvit, ad consequendum gradum doctoris in iure

**Primum rigorosum**

subiit die 17 Decembris 1901

ex iure et processu civili austr., ex iure et processu poenali austr., nec non ex iure mercantili et cambiali

et sequentia retulit vota:

sufficienter Zoll

sufficienter Krzymuski

sufficienter Zoll inn.

sufficienter Frezin

Conclusum: Adprobatur per vota unanimia.

Frezin h. t. Decanus

**Secundum rigorosum**

subiit die 28 Aprilis 1903

ex scientiis politicis, ex iure publico univ. et austriaco nec non ex iure gentium

et sequentia retulit vota:

sufficienter Karparek

sufficienter Wojciechowski

sufficienter Milewski

sufficienter Krzymuski

Conclusum Adprobatur per vota unanimia

Zoll h. t. Dec



**Tertium rigorosum**

subiit die 19 Decembris 1903

ex iure romano, germanico et canonico

et sequentia retulit vota:

sufficienter Zoll

insufficienter Ulanowski

sufficienter Estreicher

sufficienter Zoll inn.

Conclusum: Adprobatur per vota maiora

Ulanowski

**Adnotationes**

4/1 904

Doctor iuris renuntiatus est d. 4 Januarii 1904.

Ulanowski h. t. decanus

Nrus 69

Juris canditatus

Simon Faust

oriundus Podgórze in Galicia

qui teste acsolutorio de dato 31 Julii 1901

studia iuridico politica ab inc. sem. hab. an. scol. 1896/7, usque ad finem sem. aest. anni scol. 1900/901

rite absolvit, ad consequendum gradum doctoris in iure

**Primum rigorosum**

subiit die 19 decembr. 1901

ex iure et proc. civ. aust., proc. et proc. poen., iure mer. et cambiali

et sequentia retulit vota

sufficienter Zoll

sufficienter Zoll inn.

insufficienter Krzymuski

sufficienter Frezik

Conclusum: adprobatur per vota majora.

Frezik h.t. Decanus

**Secundum rigorosum**

subiit die 30 Julii 1902

ex scient. polit., ex iure publ. univ. et austr., nec non ex iure gentium

et sequentia retulit vota:

sufficienter Kuropatwa

sufficienter Dobrzyński

sufficienter Milewski

sufficienter Frezik

Conclusum: adprobatur per vota unanimia.

Frezik h.t. Decanus



**Tertium rigorosum**

subiit die 5a Novembris ~~Octobris~~ 1902

ex iure romano, canonico et germanico

et sequentia retulit vota:

sufficienter Zoll

insufficienter Ulanowski

sufficienter Estreicher

sufficienter Milewski

Conclusum

Adprobatur per vota maiora

Zoll Dec.

**Adnotationes**

Doctor juris die 11 Novembr. 1902 renuntiatus est.

Frezik h.t. Prodecanus

Nrus 70

Juris canditatus

Ladislaus Szalo

oriundus Olesno in Galicia

qui teste acsolutorio de dato 6 novembr. 1899

studia iuridico politica ab inst. sem. hib. an. scol. 1895/6, usque ad finem sem. aest. an. scol. 1898/9

rite absolvit, ad consequendum gradum doctoris in iure

**Primum rigorosum**

subiit die 20 decembr. 1901

ex scient. polit., ex iure publico univers. et austr., nec non ex iure gentium

et sequentia retulit vota

sufficienter Kasparek

insufficienter Dobrzyński

sufficienter Milewski

sufficienter Fierich

Conclusum: Adprobatur per vota majora.

Fierich
h. t. decanus

**Secundum rigorosum**

subiit die 10 Octobris 1903

ex iure romano, canonico et germanico ~~scientiis politicis, ex iure publico universali et austr. nec non ex iure gentium~~

et sequentia retulit vota:

sufficienter Lers

insufficienter Ulanowski

insufficienter Estreicher

sufficienter Krzymuski

Conclusum Reprobatur per vota maiora in tres menses

Lers
h. t. Dec.

Iterata vice subiit die 14 Aprilis 1910, et sequentia retulit vota.

sufficienter Ulanowski

sufficienter Zoll [illegible]

sufficienter Estreicher

sufficienter Swróbkowski

sufficienter Czerkawski

Conclusum: Adprobatur per vota unanimia Czerkawski



**Tertium rigorosum**

subiit die 26 Julii 1910 (ordinarie)

ex

et sequentia retulit vota

insufficienter Krzymuski

sufficienter Fierich

sufficienter Zoll [illegible]

sufficienter Swróbkowski

sufficienter Czerkawski

Conclusum Adprobatur per vota maiora Czerkawski

**Adnotationes**

Die 26 Julii 1910 Doctor iuris renuntiatus est

Czerkawski

| Nrus 71 | Primum rigorosum | Secundum rigorosum |
|---|---|---|
| Juris canditatus | subiit die 17 Januar. 1902 | subiit die |
| Stanislaus Bochenek | ex iure et proc. civ. austr., ex iure et proc. poen., nec non ex iure cambiali et mercantili | ex |
| oriundus Jurkowice in Galicia | et sequentia retulit vota | et sequentia retulit vota |
| qui teste acsolutorio de dato 15 Junii 1901 | sufficienter [signature] | |
| studia iuridico politica ab init. semestr. hib. an. schol. 1896/7, usque ad finem sem. aest. an. schol 1900/901 | sufficienter Zoll inv. | |
| rite absolvit, ad consequendum gradum doctoris in iure | sufficienter Gorz[illegible] | |
| | sufficienter Ferius | |
| | Adprobatur per vota unanimia. Ferius h. s. decanus | |



| Tertium rigorosum | Adnotationes |
|---|---|
| subiit die | |
| ex | |
| et sequentia retulit vota | |

Nrus 72

Juris canditatus

Israel Ascher Dresner

oriundus Premisliae in Galicia

qui teste acsolutorio de dato 6 decembr. 1901

studia iuridico politica ab init. semest. hib. an. scolar. 1897/8, usque ad finem sem. aest. an. scol. 1900/901

rite absolvit, ad consequendum gradum doctoris in iure

**Primum rigorosum**

subiit die 27 Januar. 1902

ex iure et proc. civ. austr., ex iure et proc. poen., nec non ex iure cambiali et mercantili

et sequentia retulit vota

insufficienter Krzymuski

sufficienter Zolkiewski

insufficienter Gorski

sufficienter Fierich

Conclusum: Reprobatur in tres menses.

Fierich h. t. Decanus

Iterata vice subiit die 30 April. 1902, et sequentia retulit vota:

sufficienter Krzymuski

insufficienter Zolkiewski

sufficienter Gorski

sufficienter Fierich

Adprobatur per vota majora

Fierich h. t. decanus

**Secundum rigorosum**

subiit die 12a Martii 1903

ex scientiis politicis, ex iure publico univ. et austr. nec non ex iure gentium

et sequentia retulit vota:

sufficienter Karpowicz

insufficienter Wobrzyński

sufficienter Milewski

sufficienter Zoll

Conclusum

Adprobatur per vota maiora

Zoll h. t. Dec.



**Tertium rigorosum**

subiit die 26a Junii 1903

ex iure romano, canonico et germanico

et sequentia retulit vota:

sufficienter Zoll

insufficienter Manowski

insufficienter Estreicher

Reprobatur per vota maiora in tres menses

Zoll h. t. Dec.

Iterata vice subiit die 29 septembris 1903 et sequentia retulit vota

sufficienter Zoll

insufficienter Manowski

sufficienter Estreicher

sufficienter Milewski

Conclusum

Adprobatur per vota maiora

Zoll h. t. Prodec.

**Adnotationes**

Die 29a Septembris 1903 doctor iuris renuntiatus est

Zoll h. t. Prodecanus

Nrus 73

Juris canditatus

Valerius Marszalik

oriundus Tuligłów in Galicia

qui teste acsolutorio de dato 31 Julii 1902

studia iuridico politica in c. R. univ. Leopol. ab init. sem. 1895/6 usque ad finem sem. aest. 1900/901

rite absolvit, ad consequendum gradum doctoris in iure

**Primum rigorosum**

subiit die 22 febr. 1902

ex iure et proc. civ. austr., ex iure et proc. poen., nec non ex iure mercant. et cambiali

et sequentia retulit vota

sufficienter [signature]

sufficienter Zoll inn.

sufficienter [signature]

insufficienter Fierich

Conclusum: Adprobatur per vota majora.

Fierich
m. p. Dreanus

**Secundum rigorosum**

politicum.

subiit die 23 Maii 1905

ex

et sequentia retulit vota

sufficienter [signature]

sufficienter Milewski

insufficienter [signature]

Conclusum Adprobatur per vota maiora

Milewski
h. t. Dec.



**Tertium rigorosum**

subiit die

ex

et sequentia retulit vota

**Adnotationes**

Nrus 74

Juris canditatus

Michael Kopyściański

oriundus Jarosław in Galicia

qui teste absolutorio de dato Cracovia 12 decembr. 1901 No. 63.

studia iuridico politica in c. r. univ. crav. et vindob. ab init. sem. hib. an. schol. 189½, usque ad finem sem. aest. an. schol. 1899/900

rite absolvit, ad consequendum gradum doctoris in iure

**Primum rigorosum**

subiit die 25 febr. 1902

ex iure et proc. civ. austr., ex iure et proc. poenali, nec non ex iure cambiali et mercan.

et sequentia retulit vota

sufficienter Wszyński

sufficienter Zoll cum

sufficienter Gorski

sufficienter Fierich

Conclusum: Adprobatur per vota unanimia

Fierich
h. t. Decanus

**Secundum rigorosum**

subiit die d. 5 Januarii 1904

ex scientiis politicis, ex iure publico austr. et universali necnon ex iure gentium

et sequentia retulit vota

sufficienter Zoll

sufficienter Ulanowski

sufficienter Milewski

sufficienter Wł. Rostworowski

insufficienter Wszyński

Conclusum: Adprobatur per vota maiora

Ulanowski
h. t. decanus



**Tertium rigorosum**

historicum

subiit die 27. Januarii 1908

~~ex~~

et sequentia retulit vota

sufficienter Ulanowski

sufficienter Zoll

sufficienter Estreicher

sufficienter Wszyński

Conclusum: Adprobatur per vota unanimia

Zoll
h. t. dec.

**Adnotationes**

Die 27/I 1908

Doctor iuris renuntiatus est.

Zoll
h. t. dec.

Nrus 75

Juris canditatus

Eugenius Maximilianus Nitsch

oriundus Podchybie in Galicia

qui teste acsolutorio de dato 26 febr. 1902

studia iuridico politica in c. r. univ. Vindob. et Cracov. ab initio sem. lib. an. scol. 1896/7, usque ad finem sem. aest. an. scol. 1900/901

rite absolvit, ad consequendum gradum doctoris in iure

**Primum rigorosum**

subiit die 4 martii 1902

ex iure et proc. civ. austr., ex iure et proc. poen., nec non ex iure cambiali et mercant.

et sequentia retulit vota

sufficienter Zoll

sufficienter Zoll inn.

sufficienter Kozyrowski

sufficienter Frerich

Adprobatur per vota unanimia.

Frerich
h. t. decanus

**Secundum rigorosum**

subiit die 1° Maii 1903

ex scientiis politicis, ex iure publico univ. et austr. nec non ex iure mercantili et cambiali

et sequentia retulit vota:

sufficienter Kasparek

sufficienter Borzymowski

sufficienter Milewski

sufficienter Zoll

Conclusum

Adprobatur per vota unanimia

Zoll
h. t. Dec.



**Tertium rigorosum**

subiit die 30 Julii 1903

ex iure romano, canonico et germanico

et sequentia retulit vota:

sufficienter Zoll

sufficienter Ulanowski

sufficienter Estreicher

Conclusum

Adprobatur per vota unanimia

Zoll
h. t. Dec.

**Adnotationes**

Die 30 Julii 1903 doctor iuris renuntiatus est

Zoll
Dec.

Nrus 76

Juris canditatus

Vladimirus Gregorius Winnicki

oriundus Zator in Galicia

qui teste acsolutorio

de dato Cracov. 2 Novembr. 1901

studia iuridico politica

in c. r. univ. cracov. ab mil. sem. hib. an. schol. 1897/8, usque ad finem sem. aest. an. schol. 1900/901

rite absolvit, ad consequendum gradum doctoris in iure

**Primum rigorosum**

subiit die 5 Martii 1902

ex iure et pr. civ. austr., ex iure et proc. poen., nec non ex iure merlant. et camb.

et sequentia retulit vota

sufficienter Zoll

sufficienter Krzymuski

sufficienter Zoll inn.

sufficienter Fierich

Approbatur per vota unanimia.

Fierich
l. t. decanus.

**Secundum rigorosum**

historicum

subiit die 12 Julii 1905

ex

et sequentia retulit vota

sufficienter Zoll

insufficienter Manowski

sufficienter Estreicher

sufficienter Mikulski

Conclusum

Approbatur per vota maiore

Mikulski
l. t. Dec.



**Tertium rigorosum**

politicum

subiit die 19 Novembris 1913.

ex

et sequentia retulit vota

sufficienter Pawłowski

sufficienter Krzyżanowski

sufficienter Krzymuski

sufficienter Kałuzeba

Conclusum:

Approbatur per vota unanimia

Kałuzeba

**Adnotationes**

Die 4 Julii a. m. 1914 Doctor iuris renuntiatus est

Kałuzeba

Nrus 77

Juris canditatus

Josephus Barach recte Borowicz

oriundus Tarnów in Galicia

qui teste acsolutorio de dato 17 Sept. 1895

studia iuridico politica in c. r. univ. leop. ab in. sem. hib. 1890/891 – usque ad finem sem. aest. 1894/5

rite absolvit, ad consequendum gradum doctoris in iure

Nam. zezwoliło rech. z 22/VI 98 L. 55056 na zmianę nazwiska z Barach na Borowicz

## Primum rigorosum

subiit die 13 Martii 1902

ex scient. polit., ex iure publ. austr. et austr. nec non ex iure gentium.

et sequentia retulit vota:

sufficienter Kasparek

sufficienter Milewski

sufficienter Zoll

sufficienter Fierz

Conclusum:

Adprobatur per vota unanimia.

Fierz
h. t. Decanus

## Secundum rigorosum

subiit die 17 Novembris 1902

ex iure romano, canonico et germanico

et sequentia retulit vota:

sufficienter Zoll

sufficienter Estreicher

sufficienter Ulanowski

sufficienter Krzymuski

Conclusum

Adprobatur per vota unanimia

Zoll
h. t. Dec.



## Tertium rigorosum

subiit die 25a Julii 1903

ex iure et processu civili austr., ex iure et processu poenali nec non ex iure mercantili et cambiali

et sequentia retulit vota:

sufficienter Krzymuski

sufficienter Zollius

sufficienter Fierz

sufficienter Zoll

Conclusum

Adprobatur per vota unanimia

Zoll
h. t. Dec.

## Adnotationes

Die 25a Julii 1903 doctor iuris renuntiatus est

Zoll
h. t. Dec.

Nrus 78

Juris canditatus

Casimirus Miecislaus Woliński

oriundus Resovia in Galicia

qui teste acsolutorio de dato 31 Julii 1901 N. 123

studia iuridico politica in c. r. univ. Crac. ab init. sem. hib. an. scol. 1897/8, usque ad finem sem. aest. an. scol. 1900/901

rite absolvit, ad consequendum gradum doctoris in iure

**Primum rigorosum**

subiit die 14 Martii 1902

ex iure et proc. civ. austr., ex iure et proc. poen., nec non ex iure mercant. et camb.

et sequentia retulit vota

sufficienter Krzymuski

sufficienter Zoll iun.

valde bene Gorski

sufficienter Fierich

Conclusum:

Adprobatur per vota unanimia.

Fierich h. t. decanus

**Secundum rigorosum**

subiit die 12 Julii 1902

ex scient. polit., ex iure publ. univ. et austr., nec non ex iure gentium

et sequentia retulit vota:

sufficienter Kasprowicz

sufficienter Herkanny

sufficienter Zeu

sufficienter Fierich

Conclusum:

Adprobatur per vota unanimia.

Fierich h. t. decanus



**Tertium rigorosum**

subiit die 19 Maii 1904

ex iure romano-canonico et germanico

et sequentia retulit vota:

sufficienter Zeu

sufficienter Ulanowski

sufficienter Krzymuski

sufficienter Estreicher

Conclusum:

Adprobatur per vota unanimia.

Ulanowski h. t. decanus.

**Adnotationes**

19/5 904

Doctor iuris renuntiatus est d. 19 Maii 1904

Ulanowski h. t. decanus.

Nrus 79

Juris canditatus

Josephus Korngold

oriundus Niepołomice in Galicia

qui teste acsolutorio de dato 1. Octobris 1905 № 2.

studia iuridico politica in univ. Cracov. ab init. sem. hib. an. scol. 1897/8, usque ad finem sem. aest. an. scol. 1900/1905 rite absolvit, ad consequendum gradum doctoris in iure

**Primum rigorosum**

subiit die 14 Aprilis 1902

ex scient. polit., ex iure publ. univ. et audit., nec non ex iure gentium

et sequentia retulit vota

insufficienter Rozbrzyński

sufficienter Krzymuski

insufficienter Milewski

insufficienter Fiezin

Conclusum: Reprobatur in tres menses

Fiezin h. t. decanus

Iterata vice subiit die 26 Julii 1906 et sequentia retulit vota:

sufficienter Rozbrzyński

insufficienter Rostworowski

insufficienter Milewski

sufficienter Lou

sufficienter Krzymuski

Conclusum. Adprobatur per vota stricte maiora.

Krzymuski h. t. dec.

**Secundum rigorosum**

subiit die 26 Octobris 1906 indiciale

ex

et sequentia retulit vota

insufficienter Krzymuski

sufficienter Gwróblewski

sufficienter Zawodzki

sufficienter Fiezin

Adprobatur per vota maiora

Fiezin h. t. decanus



**Tertium rigorosum**

subiit die 14 Februarii 1907 historicum

ex

et sequentia retulit vota

sufficienter Mamuski

insufficienter Estreicher

sufficienter Gwróblewski

sufficienter Krzymuski

sufficienter Fiezin

Conclusum: Adprobatur per vota maiora.

Fiezin h. t. decanus

**Adnotationes**

Doctoratus iuris renuntiatus est die 14 febr. 1907.

Fiezin h. t. decanus

| Nrus 80 | Primum rigorosum | Secundum rigorosum |
|---|---|---|
| Juris canditatus | subiit die 15 April 1902 | subiit die |
| Stanislaus Thaddaeus Skuba | ex iure et prae civ. audi. ex iure et prae poen., nec non ex iure mercant. et cambiali. | ex |
| oriundus Cracovia | et sequentia retulit vota | et sequentia retulit vota |
| qui teste acsolutorio de dato 5 decembr. 1901 | valde bene Zoll<br>sufficienter Krzymuski<br>valde bene Zoll imm. | |
| studia iuridico politica in unm. crac. ab init. sem. hib. an. scol. 1896/7 usque ad finem sem. aest. an. scol. 1900/901 | sufficienter Fedrz | |
| rite absolvit, ad consequendum gradum doctoris in iure | Conclusum: Adprobatur per vota unanimon.<br>Fedrz<br>h. t. decanus | |



| Tertium rigorosum | Adnotationes |
|---|---|
| subiit die | |
| ex | |
| et sequentia retulit vota | |

Nrus 87

Juris canditatus

Sigismundus Carolus Girtler

oriundus Cracoviae

qui teste acsolutorio de dato 2 decembr. 1902

studia iuridico politica in c. r. univ. crav. et vindob., ab init. sem. hib. an. schol. 1895/6, usque ad fin. sem. aest. an. schol. 1899/900

rite absolvit, ad consequendum gradum doctoris in iure

**Primum rigorosum**

subiit die 22 Maii 1902

ex iure romano, germanico et canonico

et sequentia retulit vota:

sufficienter Zoll

sufficienter Wobrzynski

insufficienter Ulanowski

sufficienter Fierza

Adprobatur per vota majora.

Fierza h. t. decanus

**Secundum rigorosum**

subiit die 7a Junii 1903

ex scientiis politicis, ex iure publico univ. et austr. rei non ex iure gentium

et sequentia retulit vota:

sufficienter Kasparek

sufficienter Wobrzynski

insufficienter Milewski

sufficienter Zoll

Conclusum

Adprobatur per vota maiora

Zoll h. t. Dec



**Tertium rigorosum**

subiit die

ex

et sequentia retulit vota

**Adnotationes**

Nrus 82

Juris canditatus

Xaverius Emilianus Bobkowski

oriundus Cracovia

qui teste acsolutorio de dato 9 decembr 1901

studia iuridico politica in c.r. cracov. univ. ab incl. sem. hib. an. schol. 1896/7 – usque ad finem sem. aecl. an. schol. 1900/1901

rite absolvit, ad consequendum gradum doctoris in iure

**Primum rigorosum**

subiit die 24 Maii 1902

ex iure et proc. civ. aud., ex iure et processu poen., nec non ex iure cambiali et mercantali

et sequentia retulit vota

insufficienter [signature]

sufficienter Zoll iun.

sufficienter Fierich

sufficienter Gomez

Conclusum: Adprobatur per vota maiora

Fierich
h. s. decanus

**Secundum rigorosum**

subiit die 8a Junii 1903

ex scientiis politicis, ex iure publico universali et austr. nec non ex iure ~~cambiali~~ gentium

et sequentia retulit vota:

sufficienter [signature]

sufficienter Milewski

sufficienter Zoll

Conclusum
Adprobatur per vota unanimia
Zoll
h. s. Dec.



**Tertium rigorosum**

subiit die 14a Maii 1904

ex iure romano, canonico et germanico

et sequentia retulit vota:

sufficienter Zoll

~~insufficienter~~ [signature]

sufficienter Estreicher

Conclusum:
Adprobatur per vota maiora
[signature]
h. s. decanus

**Adnotationes**

19/5 904

Doctor iuris renuntiatus est d. 19 Maii 1904

[signature]
h. s. decanus

Nrus 83

Juris canditatus

Stanislaus Franciscus Maleta

oriundus Tarnovia

qui teste acsolutorio de dato, Cracovia 21 Mart. 1902

studia iuridico politica in c. r. univ. cracov. ab init. semestr. hab. 1897/8 – usque ad finem sem. hab. an. schol. 1901/902

rite absolvit, ad consequendum gradum doctoris in iure

**Primum rigorosum**

subiit die 4 Junii 1902

ex iure et proc. civ. austr., ex iure et proc. poenal., nec non ex iure caeceant. et cambiali

et sequentia retulit vota

sufficienter [signature]

sufficienter Zollmann.

sufficienter Gorski

sufficienter Fierich

adprobatus per vota unanimia.

Fierich
h. t. decanus

**Secundum rigorosum**

subiit die 16 Maii 1903

ex scientiis politicis, ex iure publico univ. et austr. nec non ex iure gentium

et sequentia retulit vota

insufficienter [signature]

sufficienter Milewski

sufficienter [signature]

sufficienter Zon

Conclusum
Adprobatur per vota maiora

Zon
h. t. De-



**Tertium rigorosum**

subiit die 30a Novembris 1903

ex iure romano, canonico et germanico

et sequentia retulit vota

sufficienter Zon

insufficienter Ulanowski

sufficienter Estreicher

sufficienter [signature]

Conclusum:
Adprobatur per vota maiora

Ulanowski
h. t. decanus

**Adnotationes**

8/7

Doctor iuris renuntiatus est d. 8 Julii 1904

Ulanowski
h. t. decanus.

| Nrus 84 | Primum rigorosum | Secundum rigorosum | Tertium rigorosum | Adnotationes |
|---|---|---|---|---|
| Juris canditatus<br>Ladislaus Eusta: chius Comes Tarnowski<br>oriundus Snialynka in Galicia<br>qui teste acsolutorio de dato Cracovia 14 Novembr. 1905<br>studia iuridico politica ab incl. sem. hib. an. schol. 1897/8 - usque ad finem sem. aest. an. schol. 1900/1905<br>rite absolvit, ad consequendum gradum doctoris in iure | subiit die 16 Junii 1902<br>ex iure et proc. civ. aust. ex iure et proc. poen. nec non ex iure camb. et ~~mercan~~<br>et sequentia retulit vota<br>insufficienter Krzymuski<br>insufficienter Zoll inn.<br>sufficienter Gorn<br>sufficienter Fierich<br>Conclusum: Reprobatur in tres menses<br>Fierich<br>h. Decanus<br>Iterata vice subiit die 11 Februarii 1903 et sequentia retulit vota:<br>sufficienter Krzymuski<br>sufficienter Gorn<br>sufficienter Fierich<br>sufficienter Zoll inn.<br>Conclusum Approbatur pro voto unanimia<br>Zoll<br>h. r. Dec. | subiit die<br>ex<br>et sequentia retulit vota | subiit die<br>ex<br>et sequentia retulit vota | |

Nrus 85

Juris canditatus

Arthurus Alfredus Ganczarski

oriundus Zakopane in Galicia

qui teste acsolutorio de dato Cracovia, 8 Junii 1902

studia iuridico politica ab init. sem. hib. an. scol. 1897/8, usque ad finem sem. aest. an. scol. 1900/901

rite absolvit, ad consequendum gradum doctoris in iure

| Primum rigorosum | Secundum rigorosum |
|---|---|
| subiit die 27 Junii 1902 | subiit die |
| ex iure et proc. civ. austr. ex iure et proc. poen., nec non ex iure camb. et mercant. | ex |
| et sequentia retulit vota | et sequentia retulit vota |
| sufficienter [illegible] | |
| sufficienter Zoll inn. | |
| insufficienter [illegible] | |
| sufficienter Fierich | |
| Conclusum: Adprobatur per vota majora Fierich h. t. decanus | |



| Tertium rigorosum | Adnotationes |
|---|---|
| subiit die | |
| ex | Zrzekam się zdawania dalszych rygorów i stwierdzam odbiór absolutorjum. — Kraków, 9. XI 1926. [illegible] |
| et sequentia retulit vota | |

Nrus 86

Juris canditatus

Adolphus Zaremba Skrzyński

oriundus Wronowice in Galicia

qui teste acsolutorio de dato 30 Maii 1902

studia iuridico politica in c. r. univ. cracov. ab incl. sem. hib. an. scol. 1897/8 – usque ad finem heb. an. scol. 1901/02

rite absolvit, ad consequendum gradum doctoris in iure

**Primum rigorosum**

subiit die 28 Junii 1902

ex iure et proc. civ. addr., ex iure et proc. poenali, nec non ex iure mercant. et cambiali

et sequentia retulit vota:

sufficienter Krzymuski

sufficienter Zole inv.

insufficienter Gorn

sufficienter Fierz

Conclusum: – Adprobatus per vota majora.

Fierz
Lt decanus

**Secundum rigorosum**

subiit die 30 Januarii 1903

ex scientiis politicis, ex iure publico universali et austriaco nec non ex iure gentium

et sequentia retulit vota:

sufficienter Kasperski

insufficienter Wobrzyński

sufficienter Milewski

sufficienter Krzymuski

Conclusum
Adprobatus per vota maiora

Zole
n. t. Dec.



**Tertium rigorosum**

subiit die 27 Junii 1903

ex iure romano, canonico et germanico

et sequentia retulit vota:

sufficienter Zole

insufficienter Ulanowski

sufficienter Estreicher

Conclusum
Adprobatus per vota maiora

Zole
n. t. Dec.

**Adnotationes**

Die 1a Julii 1903 doctor iuris renuntiatus est

Zole
n. t. Dec.

R. M. 3/XII 901 L. 28155

Nrus 87

Juris canditatus

Josephus Łodygowski (Rosenwasser)

oriundus Falstyn in Hungaria.

qui teste absolutorio de dato Cracoviae die 30 Septembris 1902

studia iuridico politica in c. r. univ. cracov. ab initio sem. hib. a. sch. 1898/9 usque ad finem a. sch. 1901/2

rite absolvit, ad consequendum gradum doctoris in iure

**Primum rigorosum**

subiit die 4 Julii 1902

ex iure et proc. civ. austr. ex iure et proc. poen., nec non ex iure mercatt. et cambiali

et sequentia retulit vota:

sufficienter [signature]

sufficienter Zoll inn.

sufficienter Gorn

sufficienter Fierich

Conclusum:

Adprobatur per vota unanimia

Fierich
h. t. decanus

**Secundum rigorosum**

subiit die 2 Octobris 1902

ex scientiis politicis, ex iure publico univ. et austr. nec non ex iure gentium

et sequentia retulit vota:

insufficienter Kasperek

insufficienter [signature]

sufficienter Milewski

insufficienter Zoll

Conclusum

Reprobatur in tres menses per vota maiora

Zoll
h. t. Decanus

Iterata vice subiit die 11a Januarii 1903 et sequentia retulit vota

sufficienter [signature]

sufficienter Leg

sufficienter Fierich

sufficienter Zoll

Conclusum:

Adprobatur per vota unanimia

Zoll
h. t. dec.



**Tertium rigorosum**

subiit die 5a Junii 1903

ex iure romano, canonico et germanico

et sequentia retulit vota:

sufficienter Zoll

insufficienter Ulanowski

sufficienter Estreicher

sufficienter [signature]

Conclusum

Adprobatur per vota maiora

~~Zoll~~ Zoll
h. t. Dec.

**Adnotationes**

R. M. 31/XII L. 38155

Nrus 88

Juris canditatus

Alfredus Gałanka

oriundus Maków in Galicia

qui teste absolutorio de dato 13 Junii 1903 Nr. 143

studia iuridico politica c. et r. univ. crac. ab initio sem. hib. an. 1898/9 usque ad finem an. schol. 1901/2

rite absolvit, ad consequendum gradum doctoris in iure

**Primum rigorosum**

subiit die 5 Julii 1902

ex iure et proc. civ. austr. ex iure et proc. poen., nec non ex iure mercant. et cambiali

et sequentia retulit vota:

sufficienter Krzymuski

sufficienter Zolliczer

sufficienter Gorny

sufficienter Fierich

Conclusum:

Adprobatur per vota unanimia.

Fierich
h. t. decanus

**Secundum rigorosum**

subiit die 13 Junii 1903

ex scientiis politicis, ex iure publico univ. et austr. nec non ex iure ~~mercantili et cambiali~~ gentium

et sequentia retulit vota:

valde bene Wobrzyński

sufficienter Milewski

valde bene Łoc

Conclusum:

~~Ad~~ probatur per vota unanimia cum calculo valde bene per vota maiora

Łoc
h. t. Dec.



**Tertium rigorosum**

subiit die 3a Novembris 1903

ex iure romano, canonico et germanico

et sequentia retulit vota:

sufficienter Łoc

valde bene Estreicher

sufficienter Ulanowski

sufficienter Fierich

Conclusum:

Adprobatur per vota unanimia

Ulanowski
h. t. decanus

**Adnotationes**

Die 7a Novembris 1903 doctor iuris renuntiatus est.

Ulanowski
h. t. decanus

Nrus 89

Juris canditatus

Thaddeus Franciscus Kupczyński

oriundus Gorlice in Galicia

qui teste acsolutorio de dato 31 Julii 1901

studia iuridico politica in c. r. univ. cracov. ab init. sem. hib. an. scol. 1897/8 – usque ad finem sem. aest. an. scol. 1900/901

rite absolvit, ad consequendum gradum doctoris in iure

**Primum rigorosum**

subiit die 5 Julii 1902

ex iure et proc. civ. austr., ex iure et proc. poen., nec non ex iure camb. et merlant.

et sequentia retulit vota:

sufficienter Wojnarski

insufficienter Zoll iun.

sufficienter Gorski

sufficienter Fierich

Conclusum: adprobatur per vota majora.

Fierich h. t. decanus

**Secundum rigorosum**

subiit die 5 Decembris 1903

ex scientiis politicis, et iure publico univ. et austr. necnon ex iure gentium.

et sequentia retulit vota

sufficienter Milewski

sufficienter Mossakowski

sufficienter Zoll

sufficienter Ulanowski

Conclusum: Adprobatur per vota unanimia

Ulanowski h. t. decanus.



**Tertium rigorosum**

subiit die 29 Julii 1904

ex iure romano, canonico et germanico

et sequentia retulit vota:

sufficienter Zoll

insufficienter

sufficienter Estreicher

Conclusum: Adprobatur per vota maiora

Ulanowski h. t. decanus.

**Adnotationes**

29/7

Doctor iuris renuntiatus est die 29 Julii 1904

Ulanowski h. t. decanus

R. M. 21/XII L. 28155

Nrus 90

Juris canditatus

Henricus Dattner

oriundus Brody ad Calvaria in Galicia

qui teste absolutorio de dato 6 Novembris 1902 Nr. 76

studia iuridico politica in c. r. Univ. Crac. ab initio sem. hiberni a. schol. 1897/8 usque ad finem sem. aestivi a. sch. 1901/2

rite absolvit, ad consequendum gradum doctoris in iure

**Primum rigorosum**

subiit die 7 Julii 1902

ex iure et proc. civ. austr., ex iure et proc. poen., nec non ex iure mercantili et cambiali

et sequentia retulit vota:

insufficienter Krzymuski

sufficienter Zoll ium

insufficienter Gorski

sufficienter Fierich.

Conclusum:

Reprobatur in tres menses

Fierich
h. t. decanus

Iterata vice subiit die 30a Januarii 1903 et sequentia retulit vota:

sufficienter Krzymuski

sufficienter Fierich

insufficienter Zoll ium.

Sufficienter Zoll

Conclusum:

Adprobatur per vota maiora

Zoll
h. t. Dec.

**Secundum rigorosum**

subiit die 28 Aprilis 1903

ex scientiis politicis ex iure publico universali et austr. nec non ex iure gentium

et sequentia retulit vota:

sufficienter Kasparek

sufficienter Dobrzyński

insufficienter Milewski

sufficienter Krzymuski

Conclusum

Adprobatur per vota maiora

Zoll
h. t. Dec.



**Tertium rigorosum**

subiit die 23 Julii 1903

ex iure romano, canonico et germanico

et sequentia retulit vota:

sufficienter Zoll

insufficienter Ulanowski

sufficienter Ostreicher

Conclusum

Adprobatur per vota maiora

Zoll
h. t. Dec.

**Adnotationes**

Die 24a Julii 1903 doctor iuris renuntiatus est

Zoll
h. t. Dec.

B. M. 31/XII L. 28155

| Nrus 91 | Primum rigorosum | Secundum rigorosum | Tertium rigorosum | Adnotationes |
|---|---|---|---|---|
| Juris canditatus<br>Isidorus<br>Leopoldus<br>Kampf<br><br>oriundus Cracovia<br><br>qui teste absolutorio<br>de dato 10 Januarii 1903 Nr 95<br><br>studia iuridico politica<br>in c. r. Univ. cracov. ab initio sem. hib. a. sch. 1898/9 usque ad finem sem. aest. a. sch. 1901/2<br><br>rite absolvit, ad consequendum gradum doctoris in iure | subiit die 8 Julii 1902<br>ex iure et proc. civ. austr., nec non ex proc. et iure poen. et ex iure camb. et cuescent.<br><br>et sequentia retulit vota:<br>sufficienter Wagnerski<br>valde bene Zoll inn.<br>sufficienter Gorski<br>sufficienter Fierich<br><br>Conclusum:<br>Adprobatur per vota unanimia.<br>Fierich<br>h. t. decanus | subiit die 5a Februarii 1903<br>ex scientiis politicis, ex iure publico univ. et austr. nec non ex iure gentium<br><br>et sequentia retulit vota:<br>sufficienter Kasparek<br>sufficienter Wargin.<br>sufficienter Milewski<br>sufficienter Zoll<br><br>Conclusum<br>Adprobatur per vota unanimia<br>Zoll | subiit die 28a Martii 1903<br>ex iure romano, canonico et germanico<br><br>et sequentia retulit vota:<br>sufficienter Zoll<br>sufficienter Ulanowski<br>sufficienter Estreicher<br><br>Conclusum<br>Adprobatur per vota unanimia<br>Zoll<br>h. t. Dec. | Die 30a Martii 1903 doctor iuris renuntiatus est<br>Zoll<br>h. t. Dec. |

| Nrus 92 | Primum rigorosum | Secundum rigorosum | Tertium rigorosum | Adnotationes |
|---|---|---|---|---|
| Juris canditatus<br>Samuel Better<br>oriundus Cracovia<br>qui teste acsolutorio de dato 2 Julii 1902<br>studia iuridico politica<br>in c. r. ab inst. sem. hib. an. scol. 1885/6 usque ad finem sem. aest. an. scol. 1890/91<br>rite absolvit, ad consequendum gradum doctoris in iure | subiit die 17 Julii 1902<br>ex scient. polit., ex iure publ. universalis. eccnon ex iure gentium<br>et sequentia retulit vota:<br>insufficienter Kargowski<br>insufficienter Kowalewski<br>insufficienter Krzymuski<br>insufficienter Fierich<br>Conclusum:<br>Reprobatur in tres menses<br>Fierich h. t. decanus | subiit die<br>ex<br>et sequentia retulit vota | subiit die<br>ex<br>et sequentia retulit vota | |

R. M. 31/XII L. 28755

| Nrus 93 | Primum rigorosum | Secundum rigorosum | Tertium rigorosum | Adnotationes |
|---|---|---|---|---|
| Juris canditatus<br>Fridericus Eichhorn<br>oriundus Zabłędza in Galicia<br>qui teste absolutorio de dato 31 Julii 1902 Nr. 172<br>studia iuridico politica in c. r. univ. crac. ab initio sem. hib. a. sch. 1898/9 usque ad finem sem. aest. a. sch. 1901/2<br>rite absolvit, ad consequendum gradum doctoris in iure | subiit die 11 Julii 1902<br>ex iure et proc. civ. austr. ex iure et proc. poen., nec non ex iure camb. et mercant.<br>et sequentia retulit vota:<br>valde bene [signature]<br>sufficienter Zoll inv.<br>sufficienter Gorski<br>sufficienter Fierich<br>Conclusum:<br>Adprobatur per vota ~~majora~~ unanimia.<br>Fierich<br>h. t. decanus | subiit die 13a Februarii 1903<br>ex iure publico universali et austriaco, ex scientiis politicis nec non ex iure gentium<br>et sequentia retulit vota:<br>sufficienter Karpacki<br>sufficienter [signature]<br>insufficienter Milewski.<br>sufficienter Zoll<br>Conclusum<br>Adprobatur per vota maiora<br>Zoll<br>Dec | subiit die 13 Maii 1903<br>ex iure romano, canonico et germanico<br>et sequentia retulit vota:<br>sufficienter Zoll<br>sufficienter Ulanowski,<br>valde bene [signature]<br>sufficienter Milewski.<br>Conclusum<br>Adprobatur per vota unanimia<br>Zoll<br>h. t. Dec | Die 16a Maii 1903 doctor iuris renuntiatus est<br>Zoll<br>h. t. Dec. |

Nrus 94

Juris canditatus

Joannes Wydro

oriundus Grobla in Galicia

qui teste acsolutorio de dato 31 Julii 1907

studia iuridico politica in c. r. univ. cracov. ab incl. sem. hib. an. scol 1897/8 usque ad fin. sem. aest. an. scol. 1900/1901

rite absolvit, ad consequendum gradum doctoris in iure

**Primum rigorosum**

subiit die 12 Julii 1902

ex sciast. polit., ex iure publ. univ. et auct. nec non ex iure gentium

et sequentia retulit vota:

sufficienter Kasprzyk

sufficienter Czerkawski

sufficienter Zoll

sufficienter Fierich

Conclusum: Adprobatur per vota unanimia

Fierich h. t. decanus

**Secundum rigorosum**

subiit die 6a Decembris 1902

ex iure romano, canonico et germanico

et sequentia retulit vota:

sufficienter Zoll

~~suffi~~ sufficienter Ulanowski

sufficienter Estreicher

sufficienter Krzymuski

Conclusum Adprobatur per vota unanimia

Zoll h. t. Dec.



**Tertium rigorosum**

subiit die 25 Julii 1903

ex iure et processu ~~publ~~ civili austr., ex iure et processu poenali, nec non ex iure mercantili et cambiali

et sequentia retulit vota:

sufficienter Zoll

sufficienter Krzymuski

sufficienter Fierich

sufficienter Zollinski

Conclusum Adprobatur per vota unanimia

Zoll h. t. Dec.

**Adnotationes**

Die 25a Julii doctor iuris renuntiatus est

Zoll h. t. Dec.

R. M. 21/XII L. 38155

| Nrus 95 | Primum rigorosum | Secundum rigorosum | Tertium rigorosum | Adnotationes |
|---|---|---|---|---|
| Juris canditatus<br>Adolphus Armhaus<br>oriundus Podgore in Galicia<br>qui teste absolutorio de dato 18 Decembris 1902 Nr 93<br>studia iuridico politica in c. r. univ. Cracov. ab initio sem. hib. a. sch. 1898/9 usque ad finem sem. aest. a. sch. 190 1/2<br>rite absolvit, ad consequendum gradum doctoris in iure | subiit die 15 Julii 1902<br>ex iure et proc. civ. austr., ex iure et proc. poen, nec non ex iure camb. et mercant.<br>et sequentia retulit vota:<br>sufficienter Krzymuski<br>sufficienter Zollinn.<br>sufficienter Gorny<br>sufficienter Fierich<br>Conclusum: Adprobatur per vota unanimia.<br>Fierich h. t. decanus | subiit die 10a Januarii 1902<br>ex iure publico univ. et austr. ex scientiis politicis, nec non ex iure gentium<br>et sequentia retulit vota:<br>sufficienter Kaprowski<br>sufficienter Bobrzyński<br>sufficienter Kurtzmann<br>sufficienter Zoll<br>Conclusum: Adprobatur per vota unanimia<br>Zoll h. t. Dec. | subiit die 17a Martii 1903<br>ex ~~scien~~ iure romano, canonico et germanico<br>et sequentia retulit vota:<br>valde bene Zoll<br>sufficienter Ulanowski<br>sufficienter Estreicher<br>Conclusum<br>Adprobatur per vota unanimia<br>Zoll h. t. Dec. | Die 19a Martii 1903 doctor iuris renuntiatus est.<br>Zoll |

R. M. 31/XII L 28155

| Nrus 96 | Primum rigorosum | Secundum rigorosum |
|---|---|---|
| Juris canditatus<br>Joannes Jaśkowiec | subiit die 15 Julii 1902<br>ex iure et proc. civ. austr., nec non ex iure et proc. poen. et iure camb. et mercan. | subiit die 20 Martii 1909. politicum<br>ex |
| oriundus Poręba in Galicia | et sequentia retulit vota<br>sufficienter Krzymuski | et sequentia retulit vota<br>sufficienter Czerkawski |
| qui teste acsolutorio de dato Cracoviae die 31 Julii 1902. Nr 180. | sufficienter Zoll iun. | sufficienter Bostrowski |
| studia iuridico politica in c. r. univ. crac. ab initio sem. hib. anni schol. 1897/8 usque ad finem sem. aestivi anni schol. 1901/2 | sufficienter Gorny<br>sufficienter Fierich | sufficienter Krzymuski<br>sufficienter Estreicher |
| rite absolvit, ad consequendum gradum doctoris in iure | Conclusum: adprobatur per vota unanimia. Fierich h. t. decanus | sufficienter Jaworski<br>Conclusum: Adprobatur per vota unanimia. Jaworski h. t. decanus |



| Tertium rigorosum | Adnotationes |
|---|---|
| subiit die 5 Julii 1909. historicum<br>ex | Die 18 Julii 1909 Pater iuris renuntiavit est. Jaworski h. t. decanus |
| et sequentia retulit vota<br>sufficienter Ulanowski | |
| sufficienter Świtkowski | |
| sufficienter Estreicher | |
| sufficienter Jaworski | |
| Conclusum: Adprobatur per vota unanimia Jaworski h. t. decanus | |

R. M. 31/XII d. 28755

| Nrus 97 | Primum rigorosum | Secundum rigorosum | Tertium rigorosum | Adnotationes |
|---|---|---|---|---|
| Juris canditatus<br>Alexander Żmigród<br>oriundus Tarnów in Galicia<br>qui teste absolutorio de dato 28 Augusti 1902 Nr. 226<br>studia iuridico politica c. r. univ. Crac. ab initio sem. hib. a. sch. 1898/9 usque ad finem sem. aestivi a. sch. 1901/2<br>rite absolvit, ad consequendum gradum doctoris in iure | subiit die 17 Julii 1902<br>ex iure et proc. civ. austr., ex iure et proc. poen., nec non ex iure merc. et cambiali<br>et sequentia retulit vota:<br>insufficienter Krzymuski<br>sufficienter Zoll iun.<br>sufficienter Gorski<br>sufficienter Fiesiu<br>Conclusum:<br>Adprobatur per vota ~~unanimia~~ majora. cor. fe<br>Fiesiu h. t. decanus | subiit die 5a Februarii 1903<br>ex scientiis politicis, ex iure publico universali et austr. nec non ex iure gentium<br>et sequentia retulit vota:<br>sufficienter Kuzmany<br>sufficienter Bobrzyński<br>sufficienter Milewski<br>sufficienter Zoll<br>Conclusum Adprobatur per vota unanimia<br>Zoll h. t. Dec. | subiit die 19a Martii 1903<br>ex iure romano, canonico et germanico<br>et sequentia retulit vota:<br>sufficienter Zoll<br>sufficienter Ulanowski<br>sufficienter Estreicher<br>Conclusum Adprobatur per vota maiora<br>Zoll h. t. Dec. | Die 21. Martii 1903 doctor iuris renuntiatus est<br>Zoll h. t. Dec. |

R. M. 31/XII L. 28155

Nrus 98

Juris canditatus

Mauritius Simche

oriundus Tarnów in Galicia

qui teste absolutorio de dato Cracoviae 22/VIII 1902

studia iuridico politica in c. r. univ. crac. ab initio semestris hiberni anni schol. 1898/9 usque ad finem semestris aestivi anni schol. 1901/2

rite absolvit, ad consequendum gradum doctoris in iure

**Primum rigorosum**

subiit die 17 Julii 1902

ex iure et proc. civ. austr. ex iure et proc. poen., nec non ex iure merc. et camb.

et sequentia retulit vota:

sufficienter Krzymuski

sufficienter Zoll iun.

sufficienter Gorski

sufficienter Fierich

Conclusum: Adprobatur per vota unanimia.

Fierich h. t. decanus

**Secundum rigorosum**

subiit die 3 Maii 1904

ex scientiis politicis, ex iure publico univ. et austr. necnon ex iure gentium

et sequentia retulit vota

sufficienter Milewski

insufficienter Rostworowski

sufficienter Ulanowski

sufficienter Zoll

Conclusum: Adprobatur per vota maiora.

Ulanowski h. t. decanus.



**Tertium rigorosum**

subiit die 22 Julii 1904

ex iure romano, canonico et germanico

et sequentia retulit vota:

sufficienter Zoll

sufficienter Ulanowski

sufficienter Estreicher

Conclusum: Adprobatur per vota unanimia

Ulanowski h. t. decanus

**Adnotationes**

Doctor iuris renuntiatus est d. 22 Julii 1904

Ulanowski h. t. decanus

R. M. 31/XII L. 38155

| Nrus 99 | Primum rigorosum (Sądowe) | Secundum rigorosum (polit.) | Tertium rigorosum (hist.) | Adnotationes |
|---|---|---|---|---|
| Juris canditatus<br>Joel vel Julianus Scheck<br>oriundus Cracovia<br>qui teste absolutorio de dato ~~ex~~ Cracovia die 18 Decembris 1902 Nr 94<br>studia iuridico politica in c. r. ~~univ. crac.~~ ab initio sem. hib. a. sch. 189 8/9 usque ad finem sem. aestivi a. sch. 190 1/2<br>rite absolvit, ad consequendum gradum doctoris in iure | subiit die 19 Julii 1902<br>ex iure et proc. civ. acult., ex iure et proc. poen., nec non ex iure cambiali<br>et sequentia retulit vota:<br>sufficienter Krzymuski<br>sufficienter Zoll inn.<br>sufficienter Gorski<br>sufficienter Fierz<br>Conclusum: adprobatur per vota unanimia. Fierz<br>h. t. decanus | subiit die 9a Januarii 1902<br>ex scientiis politicis, ex iure publico austr. et universali nec non ex iure gentium<br>et sequentia retulit vota:<br>sufficienter Karpowski<br>sufficienter Wolczyński<br>sufficienter Kreskowski<br>sufficienter Zoll<br>Conclusum: Adprobatur per vota unanimia. Zoll<br>h. t. Dec. | subiit die 20 Februarii 1903<br>ex iure romano, canonico et germanico<br>et sequentia retulit vota:<br>sufficienter Zoll<br>sufficienter Manowski<br>sufficienter Estreicher<br>Conclusum: Adprobatur per vota unanimia. Zoll | Die 21a Februarii 1903 doctor iuris renuntiatus est<br>Zoll<br>h. t. Dec. |

| Nrus 100 | Primum rigorosum | Secundum rigorosum |
|---|---|---|
| Juris canditatus<br>Ludovicus Mleako | subiit die 22 Julii 1902<br>ex iure et proc. civ. appell., ex iure et proc. poen., nec non ex iure mercant. et camb. | subiit die<br>ex |
| oriundus Dołęg in Galicia | et sequentia retulit vota: | et sequentia retulit vota |
| qui teste acsolutorio de dato 16 Junii 1902 | sufficienter<br>[signature]<br>sufficienter<br>Zoll inn. | |
| studia iuridico politica in c. r. univ. cracov. ab inst. sem. hib. an. scol. 1897/98 - usque ad finem sem. aest. 1900/1 | sufficienter<br>[signature]<br>sufficienter<br>[signature] | |
| rite absolvit, ad consequendum gradum doctoris in iure | ~~adprobatur per vota unanimia.~~<br>[signature]<br>[illegible] | |



| Tertium rigorosum | Adnotationes |
|---|---|
| subiit die<br>ex | |
| et sequentia retulit vota | Kandydat oświadczył, że odstępuje od dalszego składania egzaminów ścisłych, wskutek czego wydano mu absolutorium.<br>dn. 9 paźdz. 1905.<br>[signature]<br>[illegible] |

R. M. 21/XII 1901 L. 28155

Nrus 101

Juris canditatus

Abraham Schächter

oriundus Przemyśl in Galicia

qui teste acsolutorio de dato 25 Octobris 1902 Nr 71

studia iuridico politica in c. r. univ. cracov. ab initio sem. hib. a. sch. 189 8/9 usque ad finem sem. aestivi a. sch. 1901/2

rite absolvit, ad consequendum gradum doctoris in iure

**Primum rigorosum**

subiit die 22 Julii 1902

ex iure et proc. civ. austr., ex iure et proc. poen., nec non ex iure camb. et mercant.

et sequentia retulit vota:

insufficienter Krzymuski

insufficienter Zoll inn.

sufficienter Gorski

sufficienter Fiezich

Conclusum:

Reprobatur in tres menses

Fiezich
h. t. decanus

Iterata vice subiit die 29 Octobris 1902 et sequentia retulit vota:

sufficienter Krzymuski

sufficienter Fiezich

sufficienter Gorski

insufficienter Zoll inn.

Conclusum

Adprobatur per vota ~~unanimia~~ maiora

Zoll

**Secundum rigorosum**

subiit die 14a Maii 1903

ex scientiis politicis, ex iure publico univ. et austr. nec non ex iure ~~mercan~~ gentium

et sequentia retulit vota:

sufficienter Kasperski

insufficienter Wolbrzymski

insufficienter Milewski

insufficienter Zoll

Conclusum

Reprobatur in tres menses

Zoll
Dec.

Iterata vice subiit die 3a Octobris 1903 et sequentia retulit vota:

sufficienter Ley

sufficienter Rostworowski

sufficienter Zoll inn.

sufficienter Zoll

Conclusum

Adprobatur per vota unanimia

Zoll
Pro sec.



**Tertium rigorosum**

subiit die 4a Decembris 1903

ex iure romano, canonico et germanico

et sequentia retulit vota:

sufficienter Zoll

sufficienter Ulanowski

insufficienter Estreicher

sufficienter Zoll inn.

Conclusum:

Adprobatur per vota maiora

Ulanowski
h. t. decanus

**Adnotationes**

5/XII

Doctor iuris renuntiatus est die 5 Decembris 1903

Ulanowski
h. t. decanus.

Nrus 102

Juris canditatus (Guilielmus) Wolf Ber Lipowicz

oriundus Jarosław in Galicia

qui teste acsolutorio de dato 26 Novemb. a. 1895

studia iuridico politica in c. r. univ. crac. ab init. sem. hib. an. scol. 189½ – usque ad finem sem. aest. an. scol. 189⁴/₅

rite absolvit, ad consequendum gradum doctoris in iure

**Primum rigorosum**

subiit die 23 Julii 1902

ex iure ex proc. civ. austr., ex iure et proc. poen., nec non ex iure mercant. et cambiali

et sequentia retulit vota:

sufficienter Kozmuski

sufficienter Zoll inn.

sufficienter Gorski

sufficienter Fierz

Approbatur per vota unanimia.

Fierz h. t. decanus

**Secundum rigorosum**

subiit die 7a Octobris 1902

ex iure romano, canonico et germanico

et sequentia retulit vota:

sufficienter Zoll

sufficienter Estreicher

sufficienter Ulanowski

Conclusum Approbatur per vota unanimia

Zoll h. t. Dec.



**Tertium rigorosum**

subiit die 31 Martii 1903

ex scientiis politicis, ex iure publico univ. et austriaco nec non ex iure gentium

et sequentia retulit vota:

sufficienter Kasparek

sufficienter Bobrzyński

sufficienter Milewski

Conclusum Approbatur per vota unanimia

Zoll

**Adnotationes**

~~Approbatur~~

Die 31 Martii 1903 doctor iuris renuntiatus est

Zoll

Nrus 103

Juris canditatus

Marcellus Feltolegen

oriundus Rzenów in Galicia

qui teste acsolutorio de dato 15 Augusti 1900

studia iuridico politica in c. r. mut. crac. et rond. ab inst. sem. hib. an. scol. 1894/5, usque ad finem sem. aest. an. scol. 1899/900

rite absolvit, ad consequendum gradum doctoris in iure

R. M. 31/XII [illegible]

## Primum rigorosum

subiit die 27 Julii 1902

ex iure et proc. civ. austr. ex iure et proc. poen., nec non ex iure merc. et cambiali

et sequentia retulit vota:

sufficienter Krzymuski

sufficienter Zoll inn.

sufficienter Gorski

sufficienter Frezer

Adprobatur per vota unanimia.

Frezer
h. t. decanus

## Secundum rigorosum

subiit die 28 Martii 1903

ex scientiis politicis, ex iure publico universali et austr. nec non ex iure gentium

et sequentia retulit vota:

sufficienter Kasparek

insufficienter Wdowiński

insufficienter Milewski

insufficienter Zoll

Conclusum
Reprobatur in tres menses

Zoll
h. t. Dec.

Iterata vice subiit die 14 Julii 1903 et sequentia retulit vota:

sufficienter Kasparek

sufficienter Wdowiński

sufficienter Milewski

sufficienter Krzymuski

sufficienter Zoll

Conclusum
Adprobatur per vota unanimia

Zoll
h. t. Dec.



## Tertium rigorosum

subiit die 21 Martii 1904

ex iure romano, canonico et germanico

et sequentia retulit vota

insufficienter Zoll

insufficienter Ulanowski

sufficienter Estreicher

insufficienter Milewski

Conclusum
Reprobatur in tres menses

Ulanowski
h. t. decanus

Iterata vice subiit die 20 Julii 1904.

sufficienter Zoll

sufficienter Ulanowski

sufficienter Estreicher

sufficienter Milewski

Conclusum:
Adprobatur per vota unanimia

Ulanowski
h. t. decanus.

## Adnotationes

20/7

Doctor iuris renuntiatus est d. 20 Julii 1904

Ulanowski
Dziekan

Nrus 104

Juris canditatus

Felix Emanuel Borowczyk

oriundus Kneszowice in Magno Ducatu Cracov.

qui teste acsolutorio de dato 31 Julii 1901

studia iuridico politica in c. r. univ. crac. ab incl. sem. hib. an. scol. 1896/7 – usque ad finem sem. aest. an. scol. 1900/901

rite absolvit, ad consequendum gradum doctoris in iure

**Primum rigorosum**

subiit die 23 Julii 1902

ex iure et proc. civ. austr., ex iure et proc. poen., nec non ex iure merc. et cambiali

et sequentia retulit vota

sufficienter Krzymuski

sufficienter Zoll inn.

sufficienter Gomm

sufficienter Fierich

Adprobatur per vota unanimia.

Fierich h. t. decanus

**Secundum rigorosum**

subiit die 3 Martii 1905 politicum

ex

et sequentia retulit vota

insufficienter Milewski

insufficienter Czerkawski

sufficienter Zoll

sufficienter Rostworowski

Conclusum

Reprobatur in tres menses

Milewski h. t. Dec.

Iterata vice subiit die 28 Julii 1905.

sufficienter Wojciechowski

sufficienter Milewski

sufficienter Rostworowski

sufficienter Krzymuski

Conclusum

Adprobatur per vota unanimia

Milewski h. t. Dec.



**Tertium rigorosum**

subiit die 10 Maii 1906 historicum

ex

et sequentia retulit vota

sufficienter Zoll

sufficienter Ulanowski

sufficienter Estreicher

sufficienter Krzymuski

Conclusum.

Adprobatur per vota unanimia.

Krzymuski h. t. dec.

**Adnotationes**

Die 14 Maii 1906 doctor iuris renuntiatus est.

Krzymuski h. t. dec.

Nrus 105

Juris canditatus

Aron Kaczkowski

oriundus Jacto in Galicia

qui teste acsolutorio de dato 2 Junii 1902

studia iuridico politica in c. r. univ. cracov. ab. ind. sem. hab. an. scol. 1896/7 – usque ad finem sem. aest. an. scol. 1900/1901

rite absolvit, ad consequendum gradum doctoris in iure

**Primum rigorosum**

subiit die 25 Julii 1902

ex iure et proc. civ. austr., ex iure et proc. poen., nec non ex iure mercant. et cambiali

et sequentia retulit vota

sufficienter [illegible]

sufficienter Zoll[illegible]

sufficienter [illegible]

sufficienter Fierich

Conclusum: Adprobatur per vota unanimia.

Fierich
h. t. decanus

**Secundum rigorosum**

subiit die 29 Februarii 1904

ex scientiis politicis, ex iure publico austr. et univ. necnon ex iure gentium

et sequentia retulit vota

sufficienter [illegible]

sufficienter [illegible]

insufficienter [illegible]

sufficienter Ulanowski

Conclusum: Adprobatur per vota maiora

Ulanowski
h. t. decanus



**Tertium rigorosum**

historicum

subiit die 30 Octobris 1906.

ex

et sequentia retulit vota

sufficienter Ulanowski

sufficienter Wróblewski

sufficienter Estreicher

sufficienter Zollius

sufficienter Fierich

Adprobatur per vota unanimia.

Fierich

**Adnotationes**

Die 5 Novembr. 1906 Doctor iuris renuntiatus est.

Fierich
h. t. decanus

Nrus 106

Juris canditatus

Eisig Herz

oriundus Emigród in Galicia

qui teste absolutorio de dato 4 Novembris 1901 Nr 40

studia iuridico politica in c. r. univ. Cracov. ab initio sem. hib. a. schol. 1894/5 ~~ut que ad~~ cum interruptione usque ad finem sem. aest. a. schol. 1900/1

rite absolvit, ad consequendum gradum doctoris in iure

**Primum rigorosum**

subiit die 26 Junii 1902

ex iure et proc. civ. austr., ex iure et proc. poen., nec non ex iure mercant. et cambiali

et sequentia retulit vota:

valde bene
Krzymuski
sufficienter
Zoll iun.
sufficienter
Gorski
sufficienter
Frezin

Conclusum:
Adprobatur per vota unanimia.
Frezin
h. t. decanus

**Secundum rigorosum**

subiit die 25a Junii 1903

ex scientiis politicis, ex iure publico univ. et austr. nec non ex iure gentium

et sequentia retulit vota:

sufficienter
Karpowicz
sufficienter
[illegible]
sufficienter
Milewski
sufficienter
Zoll

Conclusum
Adprobatur per vota unanimia
Zoll
h. t. Dec.



**Tertium rigorosum**

historicum

subiit die 25 Maii 1908.

ex

et sequentia retulit vota

sufficienter
[illegible]
sufficienter
Estreicher
valde bene
Gruiblung
sufficienter
Krzymuski
sufficienter
Zoll iun.

Conclusum:
Adprobatur per vota unanimia
Zoll
h. t. dec.

**Adnotationes**

Die 6. Junii 1908 doctor iuris renuntiatus est.
Zoll
h. t. dec.

~~R. M. 31/XII 901 L. 28155~~

Nrus 107

Juris canditatus

Abraham Weinberg

oriundus Drohobycz in Galicia

qui teste absolutorio de dato 14 Novembris 1902 Nr. 77

studia iuridico politica in c. r. Univ. Cracoviensi ab initio sem. hib. a. sch. 1898/9 usque ad finem sem. aest. a. sch. 1901/2

rite absolvit, ad consequendum gradum doctoris in iure

**Primum rigorosum**

subiit die 26 Julii 1902

ex iure et proc. civ. austr., ex iure et proc. poen., nec non ex iure merc. et camb.

et sequentia retulit vota:

insufficienter Krzymuski

insufficienter Zoll inn.

insufficienter Gorski

sufficienter Fierich

Conclusum: Reprobatur in tres menses.

Fierich h. t. decanus

Iterata vice subiit die 27 Novembris 1902 et sequentia retulit vota:

sufficienter Krzymuski

sufficienter Zoll

sufficienter Fierich

insufficienter Zoll inn.

Conclusum: Adprobatur per vota maiora

Zoll h. t. Dec.

**Secundum rigorosum**

subiit die 29 Julii 1903

ex scientiis politicis, ex iure publico univ. et austr. nec non ex iure gentium

et sequentia retulit vota:

sufficienter Kasparek

insufficienter Milewski

insufficienter Zoll inn.

insufficienter Zoll

Conclusum: Reprobatur in tres menses.

Zoll h. t. Dec.

Iterata vice subiit die 29 Octobris 1903.

insufficienter Rosenberg

sufficienter Rostworowski

sufficienter Fierich

sufficienter Ulanowski

Conclusum: Adprobatur per vota maiora

Ulanowski h. t. decanus



**Tertium rigorosum**

subiit die 3a Februarii 1904

ex iure romano, canonico et germanico

et sequentia retulit vota:

sufficienter Zoll

sufficienter Ulanowski

insufficienter Estreicher

Conclusum: Adprobatur per vota maiora

Ulanowski h. t. decanus

**Adnotationes**

Doctor iuris renuntiatus d. 9. II. 1904

Ulanowski decanus

Nrus 108

Juris canditatus

Eugenius Bieganowski

oriundus Chełm (Reg. Poloniae)

qui teste acsolutorio de dato 31 Julii 1898

studia iuridico politica in u. r. univ. ~~[illegible]~~ Leop. et crac. ab incl. sem. hib. 1897/8, usque ad finem sem. aest. 1898/8

rite absolvit, ad consequendum gradum doctoris in iure

| Primum rigorosum | Secundum rigorosum |
|---|---|
| subiit die 26 Junii 1902 | subiit die |
| ex scient. polit., ex iure publ. univ. et avili, et ex iure gentium | ex |
| et sequentia retulit vota; | et sequentia retulit vota |
| sufficienter Kasparek | |
| sufficienter Wobrzyński | |
| insufficienter Milewski | |
| sufficienter Fiszer | |
| Conclusum: Adprobatur per vota majora. Fiszer h. s. decanus | |



| Tertium rigorosum | Adnotationes |
|---|---|
| subiit die | |
| ex | |
| et sequentia retulit vota | |

R. M. 21/XII 905 d. 38755

Nrus 109

Juris canditatus

Isaac Wachtel

oriundus Rzeszow in Galicia

qui teste acsolutorio de dato 14 Novembris 1902 Nr 78

studia iuridico politica in c. r. univ. cras. ab initio sem. hiberni a. sch. 1897/8 usque ad finem sem. aestivi a. sch. 1901/2

rite absolvit, ad consequendum gradum doctoris in iure

**Primum rigorosum**

subiit die 28 Julii 1902

ex iure et proc. civ. austr., ex iure et proc. poen., nec non ex iure mercantili et cambiali

et sequentia retulit vota:

sufficienter Krzymuski

insufficienter Zoll inn.

insufficienter Gorn

insufficienter Fierz

Conclusum:

Reprobatur in tres menses

Fierz
h. t. decanus

Iterata vice subiit die 22 Novembris 1902 et sequentia retulit vota:

sufficienter Krzymuski

insufficienter Fierz

insufficienter Zoll inn.

sufficienter Gorn

sufficienter Zoll

Conclusum

Adprobatur per vota stricte maiore.

Zoll
Dec.

**Secundum rigorosum**

subiit die 13 Junii 1903

ex scientiis politicis, ex iure publico univ. et austr. nec non ex iure ~~ge~~ gentium

et sequentia retulit vota:

insufficienter Dobrzyński

insufficienter Milewski

insufficienter Zoll

Conclusum

Reprobatur per vota unanimia in tres menses

Zoll
h. t. Dec.

Iterata vice subiit die 14 Novembris 1903 et sequentia retulit vota:

sufficienter Dobrzyński

sufficienter Krzymuski

sufficienter Milewski

sufficienter Ulanowski

Sufficienter Rostworowski

Conclusum:

Adprobatur per vota unanimia

Ulanowski
h. t. decanus.



**Tertium rigorosum**

subiit die 23 martii 1904

ex iure romano, canonico et germanico

et sequentia retulit vota:

sufficienter Zoll

sufficienter Estreicher

insufficienter Ulanowski

sufficienter Zoll inn.

Conclusum:

Adprobatur per vota maiore

Ulanowski
h. t. decanus

**Adnotationes**

Nrus 110

Juris canditatus

Heinricus ~~(Henrik)~~ Schönwetter

oriundus ~~Tarnow~~ ~~Zinigród~~ in ~~Galicia~~ Żnigród in Galicia

qui teste absolutorio de dato ~~13 Decembris~~ ~~1 Octobris 1907~~ ~~1899~~ 1 Octobris 1901 Nr. 1

studia iuridico politica in c. r. univ. cracov. ab initio sem. hib. a. sch. 1897/8 usque ad finem sem. aest. a. sch. 1900/1

rite absolvit, ad consequendum gradum doctoris in iure

**Primum rigorosum**

subiit die 29 Julii 1902

ex iure et proc. civ. aust., ex iure et proc. poen., ex iure mercant. et cambiali

et sequentia retulit vota:

sufficienter Krzymuski

sufficienter Zoll inc.

sufficienter Gorski

insufficienter Frezer

Conclusum: Adprobatur per vota majora.

Frezer h. t. decanus

**Secundum rigorosum**

subiit die 26 Martii 1903

ex scientiis politicis; ex iure publico univ. et austr. nec non ex iure gentium

et sequentia retulit vota:

sufficienter Kasperowski

sufficienter Bobrzyński

insufficienter Milewski

sufficienter Zoll

Conclusum Adprobatur per vota maiora

Zoll h. t. Dec.



**Tertium rigorosum**

subiit die 27 Julii 1903

ex iure romano, canonico et germanico

et sequentia retulit vota:

sufficienter Zoll

insufficienter Ulanowski

sufficienter Estreicher

sufficienter Krzymuski

Conclusum Adprobatur per vota maiora

Zoll h. t. Dec.

**Adnotationes**

Die 30 Julii doctor iuris renuntiatus est

Zoll h. t. Dec.

R. M. 31/XII 901

| Nrus 111 | Primum rigorosum | Secundum rigorosum |
|---|---|---|
| Juris canditatus | subiit die 29 Julii 1902 | subiit die 18. Martii 1904 |
| Heinricus Menschek | ex iure et proc. civ. austr., ex iure et proc. poen., nec non ex iure merc. et camb. | ex scientiis politicis, ex iure publico universali et austr. necnon ex iure gentium |
| oriundus Babice in Galicia | et sequentia retulit vota | et sequentia retulit vota |
| qui teste absolutorio de dato 2 Augusti 1902 Nr. 220 | sufficienter [signature] | sufficienter Milewski |
| studia iuridico politica in c. r. univ. Cracov. ab initio sem. hib. a. sch. 1898/9 usque ad finem sem. aest. a. sch. 1901/2 | sufficienter Zell [illegible] | sufficienter Rostworowski |
| rite absolvit, ad consequendum gradum doctoris in iure | sufficienter [illegible] | sufficienter Zell |
| | sufficienter Fiesch | sufficienter Ulanowski |
| | Conclusum: Adprobatur per vota unanimia | Conclusum Adprobatur per vota unanimia |
| | Fiesch h. t. decanus | Ulanowski h. t. decanus |



| Tertium rigorosum | Adnotationes |
|---|---|
| subiit die historicum 18 Nov. 1904 | Doctor iuris |
| ex | Die 26 Nov. 1904 |
| et sequentia retulit vota | promotus et renuntiatus est |
| sufficienter Zell | Milewski h. t. Dec. |
| sufficienter Ulanowski | |
| sufficienter Estreicher | |
| sufficienter Milewski | |
| Conclusum Adprobatur per vota unanimia | |
| Milewski h. t. Dec. | |

R. M. 21/XII 902

| Nrus 112 | Primum rigorosum | Secundum rigorosum | Tertium rigorosum | Adnotationes |
|---|---|---|---|---|
| Juris canditatus<br>Joannes Stepek<br>oriundus Haczów in Galicia<br>qui teste absolutorio de dato 2 Augusti 1902 Nr 221<br>studia iuridico politica in c. r. univ. crac. ab initio sem. hib. a. sch. 1898/9 usque ad finem sem. aest. a. sch. 1901/2<br>rite absolvit, ad consequendum gradum doctoris in iure | subiit die 29 Julii 1902<br>ex iure et pocz. cir. austr. ex iure et pocz. poen., nec non ex iure merc. et camb.<br>et sequentia retulit vota<br>sufficienter [signature]<br>sufficienter Zoll[illegible]<br>sufficienter Gorn[illegible]<br>sufficienter Frezie<br>Adprobatur per vota unanimia<br>Frezie<br>h. t. decanus | subiit die 22 Martii 1904<br>ex scientiis politicis iure publico univers. et austr. nec non ex iure gentium<br>et sequentia retulit vota<br>sufficienter Milewski<br>valde bene Rostworowski<br>sufficienter Ulanowski<br>sufficienter Lee<br>Conclusum<br>Adprobatur per vota unanimia<br>Ulanowski<br>h. t. decanus | subiit die 28a Julii 1904<br>ex iure romano, canonico et germanico<br>et sequentia retulit vota:<br>sufficienter Loes<br>sufficienter Ulanowski<br>sufficienter Estreicher<br>conclusum:<br>Adprobatur per vota unanimia<br>Ulanowski<br>h. t. decanus | 29/7<br>Doctor iuris renuntiatus est d. 29 Julii 1904<br>Ulanowski<br>h. t. decanus |

R. M. 31/XII 901

Nrus 113

Juris canditatus

Antonius Goldmann

oriundus Tarnobrzeg in Galicia

qui teste absolutorio de dato 10 Martii 1903 Nr 102

studia iuridico politica in c. r. univ. Cracov. ab initio sem. hib. a. sch. 1898/9 usque ad finem sem. aest. a. sch. 1901/2

rite absolvit, ad consequendum gradum doctoris in iure

**Primum rigorosum**

subiit die 29 Julii 1902

ex iure et proc. civ. audi, ex iure et proc. poen., nec non ex iure merc. et camellabi

et sequentia retulit vota

sufficienter Krzyżanowski

insufficienter Zoll [illegible]

sufficienter Gorski

sufficienter Fierich

Conclusum: Adprobatur per vota majora.

Fierich h. t. decana.

**Secundum rigorosum**

subiit die 16a Martii 1903

ex iure et publico universali et austr., ex scientiis politicis nec non ex iure gentium

et sequentia retulit vota

sufficienter Karpowski

insufficienter Wolszczan

sufficienter Milewski

sufficienter Zoll

Conclusum Adprobatur per vota maiora

Zoll Dec



**Tertium rigorosum**

subiit die 27 Junii 1904

ex iure romano, canonico et germanico

et sequentia retulit vota

sufficienter Zoll

insufficienter Estreicher

sufficienter Ulanowski

Conclusum: Adprobatur per vota maiora

Ulanowski h. t. decanus

**Adnotationes**

27/6

Doctor iuris renuntiatus est d. 27 Junii 1904

Ulanowski h. t. decanus

Nrus 114

Juris canditatus

Salomon Buber

oriundus Jägerndorf in Silesia

qui teste acsolutorio de dato 22 Junii 1888

studia iuridico politica in c. r. univ. Vindob. ab incl. sem. Lib. 1887/4, usque ad finem sem. acad. 1887/8

rite absolvit, ad consequendum gradum doctoris in iure

Primum rigorosum 1)

subiit die

ex

et sequentia retulit vota

Secundum rigorosum

subiit die 30 Julii 1902

ex iure romano, germanico et canonico

et sequentia retulit vota

insufficienter
Zon

sufficienter
Ulanowski

sufficienter
Krzymuski

sufficienter
Frezia

Conclusum:
Adprobatur per vota majora.
Frezia
h. t. decanus



Tertium rigorosum

subiit die

ex

et sequentia retulit vota

Adnotationes

1) Primum rigorosum in scientiis politicis d. 21 Decembris 1894 in facultate politico-iuridica c. r. Universitatis Vindobonensis cum calculo „valde bene" per vota maiora subiit, ad cetera examina rigorosa subeunda (per rescriptum c. r. ministerii de dato d. 8 Julii an. 1899 N. 18910) in facultate pol. iurid. c. r. Universitatis Cracoviensis admissus est.

Frezia
h. t. decanus

Nrus 115

Juris canditatus

Witoldus Kaden

oriundus Cracovia

qui teste acsolutorio de dato 9 Julii 1901

studia iuridico politica in c. z. univ. cracov. ab init. sem. hib. an. scol. 1897/8, usque ad finem sem. aest. an. sc. 1899/900

rite absolvit, ad consequendum gradum doctoris in iure

**Primum rigorosum**

subiit die 31 Julii 1902

ex iure et proc. civ. austr., ex iure et proc. poen., nec non ex iure mercantili et camb.

et sequentia retulit vota;

sufficienter [signature]

sufficienter Zoll [signature]

insufficienter [signature]

sufficienter [signature]

Adprobatur per vota unanimia [signature]

[signature]

**Secundum rigorosum**

subiit die Politicum 12 Julii 1905

ex

(przerwane z powodu zastosowania [illegible] data.)

ukończone 28/7 05.

et sequentia retulit vota

sufficienter [signature]

sufficienter [signature]

sufficienter [signature]

Rostworowski

sufficienter [signature]

Conclusum

Adprobatur per vota unanimia [signature]



**Tertium rigorosum**

subiit die

ex

et sequentia retulit vota

**Adnotationes**

Nrus 116

Juris
canditatus
Josephus
Popkiewicz

oriundus Radymno
in Galicia

qui teste absolutorio
de dato 3 Octobris 1902
Nr. 23

studia iuridico politica
in c. r. Universitate
Cracoviensi ab initio
sem. hib. a. sch. 189 8/9
usque ad finem sem.
aest. a. sch. 190 1/2

rite absolvit, ad conse-
quendum gradum docto-
ris in iure

**Primum rigorosum**

subiit die 3 Octobris 1902

ex iure et processu civili austr.
ex iure et processu poenali
nec non ex iure cambiali
et mercantili

et sequentia retulit vota:

insufficienter
Krzymuski

sufficienter
Fierich

sufficienter
Wojnowski

sufficienter
Zoll

Adprobatur per vota
maiora
Zoll
h. t. Decanus

**Secundum rigorosum**

subiit die 18a Julii 1903

ex scientiis politicis, ex iure pu-
blico univ. et austr., nec
non ex iure gentium

et sequentia retulit vota:

sufficienter
Kasparek

insufficienter
Milewski

sufficienter
Zoll

Conclusum

Adprobatur per vota
maiora
Zoll
h. t. Dec.

**Tertium rigorosum**

historicum
subiit die 11 Martii 1905

ex

et sequentia retulit vota:

sufficienter
Zoll

sufficienter
Ulanowski

insufficienter
Estreicher

sufficienter
Milewski

Conclusum

Adprobatur per vota
maiora
Milewski
h. t. Dec.

**Adnotationes**

Die 18 Martii 1905
Doctor iuris
renuntiatus est.
Milewski
h. t. Dec.

Nrus 117

**Juris canditatus**

Felix Alexander Szafrański

oriundus Cracovia

qui teste absolutorio de dato 3a Octobris 1902 Nr 22

studia iuridico politica in c. r. Universitate Cracoviensi ab initio semestris anni sch. 1898/9 usque ad finem semestris a. sch. 1901/2

rite absolvit, ad consequendum gradum doctoris in iure

**Primum rigorosum**

subiit die 3 Octobris 1902

ex iure et processu civili austriaco, ex iure poenali, nec non ex iure mercantili et cambiali

et sequentia retulit vota:

sufficienter
Wszymuski

sufficienter
Frezich

sufficienter
Wlanowski

sufficienter
Zon

Conclusum
Approbatur per vota unanimia.
Zon
Decanus

**Secundum rigorosum**

subiit die 30 Maii 1903

ex ~~iure et processu civili~~ scientiis politicis, ex iure publico univ. et austriaco, nec non ex iure gentium

et sequentia retulit vota:

insufficienter
Wobrzyński

sufficienter
Nielenski

sufficienter
Zon

Approbatur per vota unanimia
Zon
n. t. Dec.



**Tertium rigorosum**

subiit die 7a Novembris 1903

ex iure romano canonico et germanico

et sequentia retulit vota:

sufficienter
Zon

sufficienter
Ulanowski

sufficienter
Estreicher

sufficienter
Wszymuski

Conclusum:
Approbatur per vota unanimia
Ulanowski
n. t. decanus.

**Adnotationes**

Die 7a Novembris 1903 doctor iuris renuntiatus est.
Ulanowski
n. t. decanus

Nrus 118

Juris canditatus

Hersch Haar

oriundus Rzeszów in Galicia

qui teste absolutorio de dato Cracovia die 30 Maii 1902, Nr. 134

studia iuridico politica in c. r. Universitate Cracoviensi ab initio semestris hib. anni schol. 1897/8 usque ad finem sem. hib. 1901/02

rite absolvit, ad consequendum gradum doctoris in iure

**Primum rigorosum**

subiit die 4 Octobris 1902

ex iure et processu civili austr., ex iure et processu poenali austr., nec non ex iure mercantili et cambiali

et sequentia retulit vota:

sufficienter Krzymuski

sufficienter Fierz

sufficienter Ulanowski

sufficienter Zoll

Conclusum

Adprobatur per vota unanimia

Zoll

h. t. Decanus

**Secundum rigorosum**

subiit die 12a Junii 1903

ex scientiis politicis, ex iure publico universali et austr. nec non ex iure gentium

et sequentia retulit vota:

sufficienter Krzymuski

sufficienter Milewski

sufficienter Krzymuski

sufficienter Zoll

Conclusum

Adprobatur per vota unanimia

Zoll

h. t. Dec.



**Tertium rigorosum**

subiit die 19 Maii 1906

ex iure romano, canonico et germanico

et sequentia retulit vota:

sufficienter Zoll

insufficienter Ulanowski

sufficienter Estreicher

sufficienter Krzymuski

sufficienter Fierz

Conclusum.

Adprobatur per vota maiora

Krzymuski

h. t. dec.

**Adnotationes**

Die 21 ~~Ja~~ Maii 1906 doctor iuris renuntiatus est

Krzymuski

Nrus 119

Juris canditatus

Casimirus Ladislaus Kumaniecki

oriundus

Radziechów in Galicia

qui teste acsolutorio

de dato

Cracovia die 4 Octobris 1902. N. 27

studia iuridico politica

in c.r. Universitate Cracoviensi ab initio semestris hiberni anni scholast. 1898/9 usque ad finem semestris aestivi 1901/02

rite absolvit, ad consequendum gradum doctoris in iure

**Primum rigorosum**

subiit die 4 Octobris 1902

ex iure et processu civili austr., ex iure et processu poenali austr., nec non ex iure mercantili et cambiali

et sequentia retulit vota:

sufficienter Krzymuski

sufficienter Fierich

valde bene Mlawoski

sufficienter Zon

Conclusum: Adprobatur per vota unanimia

Zon
h.t. Dec.

**Secundum rigorosum**

subiit die 27 Februarii 1904

ex scientiis politicis, ex iure publico austr. et univ. necnon ex iure gentium

et sequentia retulit vota

valde bene Bobrzyński

valde bene Ley

valde bene Rostworowski

valde bene Ulanowski

Conclusum: Adprobatur per vota unanimia cum calculo „valde bene"

Ulanowski
h.t. decanus



**Tertium rigorosum**

subiit die 28 Maii 1904

ex iure romano, canonico et germanico.

et sequentia retulit vota

sufficienter Zon

sufficienter Ulanowski

sufficienter Estreicher

Conclusum: Adprobatur per vota unanimia

Ulanowski
h.t. decanus

**Adnotationes**

30/5

Doctor iuris renuntiatus est d. 30 Maii 1904

Ulanowski
h.t. decanus

Nrus 120

Juris canditatus

Vitoldus Nicolaus Chrzanowski

oriundus Kalisz in Galicia

qui teste acsolutorio d.d. de dato 6 Octobris 1902 Nr. 36

studia iuridico politica in c.r. Universitate Cracoviensi ad initio vem. hib. a. sch. 1898/9 usque ad finem aest. a. sch. 1901/2

rite absolvit, ad consequendum gradum doctoris in iure

~~Primum~~ rigorosum

subiit die 6 Octobris 1902

ex ~~historia iuris~~ et processu ~~et~~ iure civili austr. ~~et~~ processu criminali nec non ex iure mercantili et cambiali

et sequentia retulit vota:

insufficienter
Wrzgunsky

sufficienter
Fierek

sufficienter
Mysowski

sufficienter
Ulanowski

Conclusum
Approbatus per votum majus.
Ulanowski
h.t. Dec.

Secundum rigorosum

subiit die 29 Februarii 1904

ex scientiis politicis, iure publico universali et austr. nec non ex iure gentium.

et sequentia retulit vota

insufficienter
Ulanowski

insufficienter
Estreicher

insufficienter
Rostworowski

insufficienter
Ulanowski

Conclusum:
Reprobatur in tres menses
Ulanowski
h.t. Decanus



Iterata vice

~~Tertium rigorosum~~

subiit die 29 Julii 1904

ex scientiis politicis ex iure publico austr. et austr. necnon ex iure gentium.

et sequentia retulit vota

insufficienter
Rostworowski

Deinceps ad alteris examinatoribus nondum interrogatus necessitatem, ego in tres menses reprobatus est

Ulanowski
h.t. Decanus

Iterata vice
21 Julii 1906
ex scientiis politicis et.

sufficienter
Rostworowski

insufficienter
Lambert

sufficienter
Wrzgunsky

Conclusum.
Approbatur per votum majore.
Wrzgunsky
h.t. dec.

~~Tertium~~

Tertium rigorosum historicum subiit die 22 Martii 1907 et sequentia retulit vota.

insufficienter
Ulanowski

insufficienter
Estreicher

sufficienter Gorzkowski
Subficienter Wrzgunsky
insufficienter Fierek

Conclusum:
Reprobatur in tres menses.

Fierek
h.t. Decanus.

Iterata vice subiit die 27 Julii 1907 et sequentia retulit vota.

insufficienter
Ulanowski

sufficienter
Estreicher

Docet iuris die 27/VI 907 renunciatus est.
Fierek
h.t. Decanus

sufficienter Gorzkowski
sufficienter Wrzgunsky
sufficienter Fierek

Approbatur per votum majus.
Fierek
h.t. Decanus

Nrus 121

Juris canditatus

Szybalski Michael

oriundus Cracovia

qui teste absolutorio de dato Cracovia die 31 Julii 1902. Nr. 177

studia iuridico politica in c. r. Universitate Cracoviensi ab initio semestris hib. 189 8/9 usque ad finem semestris aest. 190 1/2

rite absolvit, ad consequendum gradum doctoris in iure

**Primum rigorosum**

subiit die 7a Octobris 1902

ex iure et processu civili austr. ex iure et processu poenali nec non ex iure mercantili et cambiali

et sequentia retulit vota:

sufficienter Zoc

sufficienter Krzymowski

sufficienter Frerz

sufficienter Mlasowski

Conclusum Approbatur per vota unanimia Zoc

p. t. dec.

**Secundum rigorosum**

subiit die 21 Julii 1903

ex scientiis politicis, ex iure publico univ. et austr. nec non ex iure gentium

et sequentia retulit vota:

sufficienter Karpowski

~~sufficienter~~ [illegible]

sufficienter Milewski

sufficienter Zoc

Conclusum Approbatur per vota unanimia Zoc

p. t. dec.



**Tertium rigorosum**

subiit die 16 Maii 1904

ex iure romano, canonico et germanico

et sequentia retulit vota

sufficienter Zoc

~~sufficienter~~ Ulanowski

sufficienter Krzymowski

sufficienter Estreicher

Conclusum: Approbatur per vota unanimia

Ulanowski p. t. decanus.

**Adnotationes**

11/6 904

Doctor iuris renuntiatus est die 11 Junii 1904

Ulanowski p. t. decanus

Nrus 122

Juris canditatus

Joannes Adalbertus

Spyra

oriundus

Oświęcim in Galicia

qui teste absolutorio

de dato

Cracovia die 30 Septembris 1902 Nr. 6

studia iuridico politica

in c. r. Universitate Cracoviensi ab initio sem. hib. 189 8/9 usque ad finem sem. aest. 190 1/02

rite absolvit, ad consequendum gradum doctoris in iure

**Primum rigorosum**

subiit die 18 Octobris 1902

ex iure et processu civili austr., ex iure et processu poenali austr., nec non ex iure mercantili et cambiali

et sequentia retulit vota:

sufficienter
Krzymuski

sufficienter
Rosenbrenter

valde bene
Gorski

sufficienter
Zoll inn.

sufficienter Zuc

Conclusum

Adprobatur per vota unanimia

Zuc

**Secundum rigorosum**

subiit die 6a Junii 1903

ex scientiis politicis, ex iure publico universali et austr. nec non ex iure mercantili et cambiali

et sequentia retulit vota:

valde bene
Dobrzyński

valde bene
Milewski

valde bene
Krzymuski

valde bene
Zon

Conclusum

Adprobatur per vota unanimia cum applausu

Zers
l. t. Dec.



**Tertium rigorosum**

subiit die 10 Decembris 1903

ex iure romano, canonico et germanico

et sequentia retulit vota

sufficienter Zuc

sufficienter
Ulanowski

valde bene
Estreicher

sufficienter Zoll inn

Conclusum:

Adprobatur per vota unanimia

Ulanowski
h. t. Decanus

**Adnotationes**

11/XII

Doctor iuris renuntiatus est die 11 Decembris 1903

Ulanowski
h. t. Decanus

Nrus 123

**Juris canditatus**

Joannes Cantius Felix Reklewski

oriundus Czarny Potok in Galicia

qui teste absolutorio de dato 10 Aprilis 1902 Nr. 117

studia iuridico politica in c. r. Universitate Cracoviensi ab initio sem. hiberni a. sch. 1897/8 usque ad finem sem. hiberni a. sch. 1891/2

rite absolvit, ad consequendum gradum doctoris in iure

**Primum rigorosum**

subiit die 27 Octobris 1902

ex iure et processu civili austr. ex iure et processu poenali nec non ex iure mercantili et cambiali

et sequentia retulit vota:

sufficienter Krzymuski

sufficienter Kollman

sufficienter Frerich

sufficienter Gorski

sufficienter Lee

Conclusum.
Adprobatur per vota maiora
Lee

**Secundum rigorosum**

subiit die 17 Nov. 1904

ex scientiis politicis

et sequentia retulit vota

sufficienter Milewski

~~ins~~ sufficienter
correxi Cantoni
Frontin

insufficienter Rostworowski

sufficienter Lee

Conclusum
Adprobatur per vota maiora
Milewski
h. t. Dec.



**Tertium rigorosum**

historicum
subiit die 27 Martii 1905

ex

et sequentia retulit vota

sufficienter Lee

insufficienter Ulanowski

sufficienter Estreicher

sufficienter Krzymuski

sufficienter Milewski

Conclusum
Adprobatur per vota maiora.

**Adnotationes**

Die 29 Martii 1905

Doctor iuris renuntiatus est 29/III

Milewski
h. t. Dec.

Nrus 124

Juris canditatus

Vladimirus Valerianus Mallik

oriundus Brzeżany in Galicia

qui teste acsolutorio de dato 31 Martii 1900 Nr 76

studia iuridico politica in c. r. Universitate Cracoviensi ab initio sem. hib. a. sch. 1894/5 usque ad finem ~~anni~~ sem. aest. anni sch. 1897/8

rite absolvit, ad consequendum gradum doctoris in iure

**Primum rigorosum**

subiit die 28 Octobris 1902

ex iure et processu civili austr. ex iure et processu poenali nec non ex iure cambiali et mercantili

et sequentia retulit vota:

valde bene
Krzymuski

sufficienter
fiezin

sufficienter
Gorski

sufficienter
Zoll inn.

sufficienter
Zeu

Adprobatur per vota unanimia
Zeu.
h. t. Dec.

**Secundum rigorosum**

subiit die 12 Decembris 1903

ex scientiis politicis, ex iure publico univ. et austr. necnon ex iure gentium

et sequentia retulit vota

valde bene
Milewski.

Sufficienter
Mrozowski

sufficienter Zeu.

sufficienter
Ulanowski

Conclusum:
Adprobatur per vota unanimia
Ulanowski
h. t. Decanus



**Tertium rigorosum**

subiit die 7 iulii 1906

~~ex~~ ex iure romano, canonico et germanico

et sequentia retulit vota:

sufficienter
Zeu

sufficienter
Ulanowski

valde bene
Estreicher

sufficienter
fiezin

sufficienter
Krzymuski

Conclusum.
Adprobatur per vota unanimia.
Krzymuski
h. t. dec.

**Adnotationes**

Die 9 Iulii 1906
doctor iuris renuntiatus est
Krzymuski
h. t. dec.

Nrus 125

Juris canditatus

Stanislaus Johannes Bocheński

oriundus Jordanów in Galicia

qui teste absolutorio de dato 12 Octobris 1902 Nr 45

studia iuridico politica ab initio sem. hib. a. sch. 1898/9 usque ad finem sem. aest. a. sch. 1901/2

rite absolvit, ad consequendum gradum doctoris in iure

**Primum rigorosum**

subiit die 31° Octobris 1902

ex iure et processu civili austr. ex iure et processu poenali nec non ex iure mercantili et cambiali

et sequentia retulit vota:

sufficienter [illegible]

sufficienter Fierich

sufficienter Zoll [illegible]

insufficienter Gorn

Conclusum

Adprobatur per vota maiora

Zoll

**Secundum rigorosum**

subiit die 9. 14 Martii 1904

ex scientiis politicis, ex iure publico univ. et austr. necnon ex iure gentium

et sequentia retulit vota

sufficienter [illegible]

sufficienter Milewski

insufficienter [illegible]

sufficienter Ulanowski

Conclusum:

Adprobatur per vota maiora

Ulanowski
h. t. decanus.



**Tertium rigorosum**

subiit die historicum 8 Aprilis 1905

ex

et sequentia retulit vota

sufficienter Zoll

insufficienter Ulanowski

sufficienter Estreicher

sufficienter Milewski

Conclusum

Adprobatur per vota maiora

Milewski
h. t. Dec.

**Adnotationes**

Die 8 Aprilis 1905.

Doctor iuris 8/4

renuntiatus est

Milewski
h. t. Dec.

Nrus 126

Juris canditatus

Joannes Turek

oriundus Wieliczka in Galicia

qui teste acsolutorio de dato Cracovia die 31a Julii 1901

studia iuridico politica in c. r. Universitate Cracoviensi ab initio sem. hib. 188 8/9 cum interruptione usque ad finem sem. aestivi a. sch. 1900/1

rite absolvit, ad consequendum gradum doctoris in iure

| Primum rigorosum | Secundum rigorosum |
|---|---|
| subiit die 21 Novembris 1902 | subiit die |
| ex iure et processu civili aust. ex iure et processu poenali nec non ex iure cambiali et mercantili | ex |
| et sequentia retulit vota : | et sequentia retulit vota |
| sufficienter Krzymuski | |
| sufficienter Frezza | |
| sufficienter Zollinn. | |
| insufficienter Gorski | |
| sufficienter Lue | |
| Conclusum Approbatur per vota maiora Lue h. t. Dec. | |



| Tertium rigorosum | Adnotationes |
|---|---|
| subiit die | |
| ex | |
| et sequentia retulit vota | |

Nrus 127

**Juris canditatus**

Emilianus Gawet

oriundus Przemyśl in Galicia

qui teste absolutorio de dato Cracovia 1 Augusti 1899

studia iuridico politica in c. r. Universitate Cracoviensi ab initio sem. hib. a. sch. 1894/5 usque ad finem sem. activi a. sch. 1898/9

rite absolvit, ad consequendum gradum doctoris in iure

**Primum rigorosum**

subiit die 22 Novembris

ex iure romano, canonico et germanico

et sequentia retulit vota:

insufficienter Zoll

sufficienter Krzymuski

insufficienter Ulanowski

sufficienter Estreicher

Conclusum

~~Ap~~ Reprobatur in tres menses

Zoll
h. t. dec.

Iterata vice subiit die 4a Junii et sequentia retulit vota:

sufficienter Zoll

insufficienter Ulanowski

sufficienter Estreicher

sufficienter Krzymuski

Conclusum

Adprobatur per vota maiora

Zoll
h. t. dec.

**Secundum rigorosum**

subiit die 7 Junii 1904

ex scientiis politicis ex iure publico univ. et austr. necnon ex iure gentium

et sequentia retulit vota

sufficienter Wobrzyński

sufficienter Milewski

insufficienter Rostworowski

sufficienter Ulanowski

Conclusum:

Adprobatur per vota maiora

Ulanowski
h. t. dec.



**Tertium rigorosum**

subiit die indiciale

ex 14 Novembris 1905

et sequentia retulit vota:

sufficienter Krzymuski

sufficienter Fierz

insufficienter Gorn

insufficienter Zoll

Conclusum.

Reprobatur in tres menses

Krzymuski
h. t. dec.

Iterata vice subiit die 6 Aprilis 1906 et sequentia retulit vota:

sufficienter Zawodzki

sufficienter Fierz

sufficienter Rosenbeck

sufficienter Krzymuski

Conclusum

Adprobatur per vota unanimia.

Krzymuski
h. t. dec.

**Adnotationes**

Die 7 Aprilis 1906 doctor iuris renuntiatus est.

Krzymuski

Nrus 128

Juris canditatus

Josephus Jura

oriundus Wieprz in Galicia

qui teste acsolutorio de dato 30 Septembris 1902 Nº 8

studia iuridico politica in an. Universitate Cracoviensi ab initio sem. hib. a. sch. 1898/9 usque ad finem sem. aest. a. sch. 1901/2

rite absolvit, ad consequendum gradum doctoris in iure

**Primum rigorosum**

subiit die 24 Novembris 1902

ex iure et processu civili austr. ex iure et processu poenali nec non ex iure mercantili et cambiali

et sequentia retulit vota:

sufficienter Krzymuski

sufficienter Franz

sufficienter Gorski

sufficienter Zoll inv.

sufficienter Zoll

Adprobatur per vota unanimia

Zoll
h. t. Dec.

**Secundum rigorosum**

Politicum

subiit die 3 Maii 1906

ex

et sequentia retulit vota

sufficienter Milewski

sufficienter Rostworowski

sufficienter Zoll

sufficienter Krzymuski

Conclusum.

Adprobatur per vota unanimia.

Krzymuski
h. t. dec.



**Tertium rigorosum**

historicum

subiit die 30 Maii 1911.

ex

et sequentia retulit vota

sufficienter [illegible]

sufficienter Estreicher

sufficienter Krzymuski

sufficienter [illegible]

sufficienter Gwiżdżalski

Conclusum:

Adprobatur unanimiter

Gwiżdżalski

**Adnotationes**

Die 30. mensis Maii 1911 Doctor iuris renuntiatus est Cracoviae 30. V. 1911

Gwiżdżalski
h. t. Decanus

Nrus 129

Juris canditatus

Leo Mannheimer

oriundus Sucha in Galicia

qui teste acsolutorio de dato Cracovia 6 Octobris 1902 Nrus 33

studia iuridico politica in ar. Universitate Cracoviensi ab initio sem. hib. a. sch. 1897/8 usque ad finem sem. aestivi a. sch. 1901/2

rite absolvit, ad consequendum gradum doctoris in iure

**Primum rigorosum**

subiit die 26 Novembris 1902

ex iure et processu civili austr. ex iure et processu poenali nec non ex iure mercantili et cambiali

et sequentia retulit vota:

sufficienter Zoll

sufficienter Krzymuski

sufficienter Fierich

sufficienter Zoll in

Conclusum:

Adprobatur per vota unanimia

Zoll
h. Dec.

**Secundum rigorosum**

subiit die 3a Junii 1903

ex scientiis politicis, ex iure publico universali et austriaco nec non ex iure mercantili et cambiali

et sequentia retulit vota:

sufficienter Bobrzyński

insufficienter Milewski

sufficienter Zoll

Conclusum

Adprobatur per vota maiora

Zoll
h. t. Dec.



**Tertium rigorosum**

subiit die 25 Junii 1904

ex iure romano, canonico et germanico

et sequentia retulit vota:

sufficienter Zoll

sufficienter Ulanowski

sufficienter Estreicher

Conclusum:

Adprobatur per vota unanimia

Ulanowski
h. t. decanus

**Adnotationes**

30/6

Doctor iuris renuntiatus est d. 30 Junii 1904

Ulanowski
h. t. decanus

Nrus 130

Juris canditatus

Isaac Nehmer

oriundus Półwsie wierzynieckie i M. Duc. Cracoviensi

qui teste absolutorio de dato 4 Octobris 1902 Nr 34

studia iuridico politica in c. r. Universitate Cracoviensi ab initio sem. hib. a. sch. 1897/8 usque ad finem sem. aestivi a. sch. 1901/2

rite absolvit, ad consequendum gradum doctoris in iure

**Primum rigorosum**

subiit die 26 Novembris 1902

ex iure et processu civili austr. ex iure et processu poenali nec non ex iure mercantili et cambiali

et sequentia retulit vota:

sufficienter Zoll

sufficienter Zoll in.

sufficienter Frenz

insufficienter Krzymuski

Conclusum:

Adprobatur per vota maiora

Zoll
h. t. Dec.

**Secundum rigorosum**

subiit die 3a Junii 1903

ex scientiis politicis, ex iure publico universali et austriaco, necnon ex iure mercantili et cambiali

et sequentia retulit vota:

insufficienter Bobrzyński

sufficienter Milewski

sufficienter Zoll

Conclusum

Adprobatur per vota maiora

Zoll
h. t. Dec.



**Tertium rigorosum**

subiit die 25 Junii 1904

ex iure romano canonico et germanico

et sequentia retulit vota:

sufficienter Zoll

insufficienter Mamorski

sufficienter Estreicher

Conclusum:

Adprobatur per vota maiora

Mamorski
h. t. Decanus

**Adnotationes**

30/6

Doctor iuris renuntiatus est d. ~~4~~ 30 Junii 1904

Mamorski
h. t. Decanus

Nrus 131

Juris canditatus

Adamus Kroebl

oriundus Cracovia

Cracovia die 22 Novembris 1902. Nr. 83

qui teste absolutorio de dato

studia iuridico politica in c. r. Universitate Cracoviensi ab initio semestris hib. 189 8/9 usque ad finem sem. aest. 1901/02

rite absolvit, ad consequendum gradum doctoris in iure

**Primum rigorosum**

subiit die 1a Decembris 1902

ex iure et processu civili austr. ex iure et processu poenali nec non ex iure mercantili et cambiali

et sequentia retulit vota:

sufficienter [signature]

sufficienter [signature]

sufficienter [signature]

sufficienter [signature]

Conclusum

Adprobatur per vota unanimia

[signature]

h. t. Dec.

**Secundum rigorosum**

subiit die 31 Julii 1903

ex scientiis politicis, ex iure publico univ. et austr. nec non ex iure gentium

et sequentia retulit vota:

sufficienter [signature]

sufficienter [signature]

sufficienter [signature]

sufficienter [signature]

Conclusum

Adprobatur per vota unanimia

[signature]

h. t. Dec.



**Tertium rigorosum**

subiit die 28 Junii 1904

ex jure romano, canonico et germanico

et sequentia retulit vota

sufficienter [signature]

sufficienter [signature]

sufficienter [signature]

Conclusum

Adprobatur per vota unanimia

[signature]

h. t. decanus

**Adnotationes**

30/6

D. 30 Junii 1904 doctor iuris renuntiatus est

[signature]

h. t. decanus

Nrus 132

Juris canditatus

Casimirus Wilusz

oriundus Sanok in Galicia

qui teste absolutorio de dato Cracovia die 8 Novembris 1904 Nr 44

studia iuridico politica in c. r. Universitate Cracoviensi ab initio sem. hib. a. sch. 1895/6 usque ad finem sem. aestivi 1898/9

rite absolvit, ad consequendum gradum doctoris in iure

**Primum rigorosum**

subiit die 6a Decembris 1902

ex iure et processu civili aut ex iure et processu poenali nec non ex iure mercantili et cambiali

et sequentia retulit vota:

sufficienter Krzymuski

sufficienter Fierich

sufficienter Gorn

sufficienter Zollinn.

Conclusum

Adprobatur per vota unanimia

Zon h. t. Dec.

**Secundum rigorosum**

subiit die 29 Julii 1903

ex scientiis politicis, ex iure publico univ. et austr. nec non ex iure gentium

et sequentia retulit vota:

sufficienter Karpowicz

sufficienter Dobrzyński

sufficienter Milewski

sufficienter Zon

Conclusum

Adprobatur per vota unanimia

Zon h. t. Dec.



**Tertium rigorosum**

~~subiit die~~ historicum

~~ex~~ subiit die 27 Junii 1906

et sequentia retulit vota:

sufficienter Ulanski

sufficienter Estreicher

sufficienter Krzymuski

Conclusum

Adprobatur

Krzymuski h. t. dec.

**Adnotationes**

Die 27 Junii 1906 doctor iuris renuntiatus est.

Krzymuski h. t. dec.

Nrus 133

Juris canditatus

Alexander Vladimirus Wysocki

oriundus Rzeszów in Galicia

qui teste absolutorio de dato 6 Octobris 1902 Nr. 32

studia iuridico politica in c. r. Universitate Cracoviensi ab initio sem. hiberni 1899/7 usque ad finem sem. aestivi a. sch. 1901/2

rite absolvit, ad consequendum gradum doctoris in iure

**Primum rigorosum**

subiit die 18a Decembris 1902

ex iure et processu civili austr. ex iure et processu poenali nec non ex iure mercantili et cambiali

et sequentia retulit vota:

sufficienter Krzymuski

sufficienter Frozek

insufficienter Zoll ins.

sufficienter Zoll

Conclusum Adprobatur per vota maiora Zoll

**Secundum rigorosum**

subiit die 13 Decembris 1904

ex scientiis politicis ex iure publico austr. et universali necnon ex iure gentium

et sequentia retulit vota

insufficienter Dobrzyński

insufficienter Milewski

insufficienter Pastwowski

insufficienter Ulanowski

Conclusum: Reprobatur per vota unanimia

Ulanowski p. t. decanus



**Tertium rigorosum**

subiit die

ex

et sequentia retulit vota

**Adnotationes**

Nrus 134

Juris canditatus

Stephanus Villiam Jantzen

oriundus in Varsovia

qui teste absolutorio de dato 31 Julii 1902 Nr 197

studia iuridico politica in c. r. Universitate Cracoviensi ab initio sem. hib. 1897/8 usque ad finem sem. aestivi en. sch. 190½

rite absolvit, ad consequendum gradum doctoris in iure

**Primum rigorosum**

subiit die 19 Decembris 1902

ex iure et processu civili austriaco, ex ~~pr~~ iure et processu poenali nec non ex iure cambiali et mercantili

et sequentia retulit vota:

sufficienter Wrzymski

insufficienter Fierza

sufficienter Zolenin

sufficienter Zou

Conclusum

Adprobatur per vota maiora Zou

n. t. Dec.

**Secundum rigorosum**

subiit die 23 Maii 1903

ex iure romano, canonico et germanico

et sequentia retulit vota:

sufficienter Zou

sufficienter Wrzymski

sufficienter Ulanowski

sufficienter Estreicher

Conclusum

Adprobatur per vota maiora Zou

n. t. Dec.



**Tertium rigorosum**

subiit die 28a Julii 1903

ex scientiis politicis, ex iure publico univ. et austr. nec non ex iure gentium

et sequentia retulit vota:

sufficienter Karpowski

sufficienter Wobrzycki

sufficienter Milewski

sufficienter Wrzymski

sufficienter Zou

Conclusum

Adprobatur per vota maiora Zou

n. t. Dec.

**Adnotationes**

Die 30a Julii doctor iuris renuntiatus est Zou

n. t. Dec.

Nrus 135

**Juris canditatus**

Thaddaeus Stanislaus

Bończa-Szukiewicz

oriundus

Przemyśl in Galicia

qui teste absolutorio

de dato 14 Maii 1902

Nr. 130

studia iuridico politica

in a. r. Universitate Cracoviensi ab initio sem. hib. a. sch. 1897/8 usque ad finem sem. hib. a. sch. 1901/2

rite absolvit, ad consequendum gradum doctoris in iure

| Primum rigorosum | Secundum rigorosum | Tertium rigorosum | Adnotationes |
|---|---|---|---|
| subiit die 19 Decembris 1902 | subiit die | subiit die | |
| ex iure et processu civili austr. ex iure et processu poenali nec non ex iure mercantili et cambiali | ex | ex | |
| et sequentia retulit vota: insufficienter Krzymuski; insufficienter Fierich; insufficienter Zoll im; sufficienter Zoll | et sequentia retulit vota | et sequentia retulit vota | |
| Conclusum Reprobatur per vota maiora in tres menses | | | |
| Iterata vice subiit die 30 Junii 1903 et sequentia retulit vota: sufficienter Krzymuski; sufficienter Fierich; sufficienter Zoll im.; sufficienter Gorny; sufficienter Zoll | | | |
| Conclusum Adprobatur per vota unanimia Zoll h. t. Dec. | | | |

Nrus 136

Juris canditatus

Franciscus Antonius Dubowski

oriundus Ślemień in Galicia

qui teste absolutorio de dato 29 Novembris 1902 Nrus 87

studia iuridico politica in c. r. Universitate Cracoviensi ab initio sem. hib. a. sch. 1898/9 usque ad finem sem. aest. a. sch. 1901/2

rite absolvit, ad consequendum gradum doctoris in iure

**Primum rigorosum**

subiit die 20a Decembris 1902

ex iure et processu civili austr. ex iure et processu poenali nec non ex iure mercantili et cambiali

et sequentia retulit vota:

sufficienter Krzymuski

sufficienter Fiorin

sufficienter Zoll iun.

sufficienter Zoll

Conclusum

Adprobatur per vota unanimia

Zoll

h. t. Dec.

**Secundum rigorosum**

subiit die 31 Julii 1903 ~~ex~~

ex scientiis politicis, ex iure ~~et~~ publico univ. et austr. nec non ex iure gentium

et sequentia retulit vota:

sufficienter Kaczorowski

sufficienter Wobrzyński

sufficienter Milewski

sufficienter Zoll

Conclusum

Adprobatur per vota unanimia

Zoll

h. t. Dec.



**Tertium rigorosum**

subiit die 18 Nov. 1914

Historicum.

et sequentia retulit vota:

sufficienter Zoll

~~sufficienter~~ Ulanowski

sufficienter Estreicher

sufficienter Krzymuski

sufficienter Milewski

Conclusum

Adprobatur per vota unanimia

Milewski

h. t. Dec.

**Adnotationes**

Die 19 Nov. 1914

Doctor iuris renuntiatus est

Milewski

h. t. Dec.

Nrus 137

Juris canditatus

Stanislaus Hofmann

oriundus Carolinum in Bohemia

qui teste absolutorio de dato 2 Augusti 1902 Nrus 222

studia iuridico politica in c. r. Universitate Cracoviensi ab initio sem. hib. a. sch. 1898/9 usque ad finem sem. aest. a. sch. 1901/2

rite absolvit, ad consequendum gradum doctoris in iure

**Primum rigorosum**

subiit die 20 Decembris 1902

ex iure et processu civili austr. ex iure et processu poenali nec non ex iure mercantili et cambiali

et sequentia retulit vota:

sufficienter Krzymuski

sufficienter Frerz

sufficienter Zoll in.

sufficienter Zoll

Conclusum

Approbatur per vota unanimia

Zoll
h. t. Dec.

**Secundum rigorosum**

subiit die 30 Julii 1903

ex scientiis politicis, ex iure publico univ. et austr. nec non ex iure gentium

et sequentia retulit vota:

sufficienter Klaszewski

sufficienter Wotrzyn

sufficienter Milewski

sufficienter Zoll

Conclusum

Approbatur per vota unanimia

Zoll
h. t. Dec.



**Tertium rigorosum**

subiit die 17 Decembris 1903

ex iure romano, germanico et canonico

et sequentia retulit vota

sufficienter Zoll

insufficienter Ulanowski

sufficienter Estreicher

sufficienter Milewski

Conclusum:

Approbatur per vota maiora

Ulanowski
h. t. decanus

**Adnotationes**

18/XII

Doctor iuris renuntiatus est d. 18 Decembris 1903

Ulanowski
h. t. decanus.

Nrus 138

**Juris canditatus**

Emilius Mecznarowski

oriundus Cracovia

qui teste absolutorio de dato 31 Julii 1902 Nrus 207

studia iuridico politica in c. r. Universitate Cracoviensi ab initio sem. hib. a. sch. 189 8/9 usque ad finem sem. aestivi a. sch. 190 1/2

rite absolvit, ad consequendum gradum doctoris in iure

**Primum rigorosum**

subiit die 31 Julii 1902

ex iure et processu civili austr. ex iure et processu poenali nec non ex iure mercantili et cambiali

et sequentia retulit vota:

sufficienter Krzymuski

sufficienter fieri

sufficienter Zoll inn.

sufficienter Lue

Conclusum Adprobatur per vota unanimia

Lue
h. t. Dec.

**Secundum rigorosum**

subiit die 30 Julii 1903

ex scientiis politicis, ex iure publico univ. et austr. nec non ex iure gentium

et sequentia retulit vota:

sufficienter Kaczorowski

sufficienter Wobrzyniec

sufficienter Wolkowski

sufficienter Lue

Conclusum Adprobatur per vota unanimia

Lue
h. t. Dec.



**Tertium rigorosum**

subiit die 18 Decembris 1903

ex iure romano, germanico et canonico

et sequentia retulit vota

sufficienter Lue

insufficienter Ulanowski

sufficienter Estreicher

sufficienter Zoll inn.

Conclusum: Adprobatur per vota maiora

Ulanowski
h. t. decanus

**Adnotationes**

18/XII

Doctor iuris renuntiatus est d. 18 Decembris 1903.

Ulanowski
h. t. decanus.

Nrus 139

Juris canditatus

Alfredus Kraus

oriundus Cracovia

qui teste absolutorio de dato 26 septembris 1902 Nro 31

studia iuridico politica in c. r. Universitate Cracoviensi ab initio sem. hib. anni sch. 1898/9 usque ad finem sem. aestivi a. sch. 1901/2

rite absolvit, ad consequendum gradum doctoris in iure

**Primum rigorosum**

subiit die 7a ~~Dec~~ Januarii 1903

ex iure et processu civili austr. ex iure et processu poenali nec non ex iure mercantili et cambiali

et sequentia retulit vota:

valde bene
Krzymuski

sufficienter
Fiorz

sufficienter
Gorski

valde bene
Zoll inv.

valde bene
Zoll

Conclusum
Approbatur per vota unanimi cum calculo valde bene per vota maiora.
Zoll
h. t. Dec.

**Secundum rigorosum**

subiit die 12a Junii

ex scientiis politicis, ex iure publico univ. et austr. nec non ex iure gentium

et sequentia retulit vota:

valde bene
Wobrzyński

valde bene
Milewski

valde bene
Zoll

Conclusum
Approbatur per vota unanimia cum calculo „valde bene"
Zoll
h. t. Dec.



**Tertium rigorosum**

subiit die 30 Julii 1903

ex iure romano, canonico et germanico

et sequentia retulit vota

valde bene
Zoll

valde bene
Ulanowski

valde bene
Estreicher

valde bene
Zoll inv.

Conclusum
Approbatur per vota unanimia cum calculo „valde bene"

**Adnotationes**

Die 31 Julii 1903 doctor iuris renuntiatus est
Zoll
h. t. Dec.

Nrus 140

**Juris canditatus**

Isaacus Kammerling

oriundus Rzeszow in Galicia

qui teste absolutorio de dato 26 Junii 1900 Nr. 105

studia iuridico politica in c.r. Universitate Cracoviensi ab initio sem. hib. 1894/5 usque ad finem semestris aestivi a. sch. 1898/9

rite absolvit, ad consequendum gradum doctoris in iure

**Primum rigorosum**

subiit die 23 Januarii 1903

ex scientiis politicis, ex iure publico univ. et austriaco nec non ex iure gentium

et sequentia retulit vota:

sufficienter Karpowski

sufficienter Wobrzyński

insufficienter Czerkawski

sufficienter Zoll

Conclusum

Adprobatur per vota maiora

Zoll
h.t. Decanus

**Secundum rigorosum**

subiit die 25 Julii 1912 (iudiciale)

ex

et sequentia retulit vota

Insufficienter Krzymuski

insufficienter Fierich

insufficienter Zoll

sufficienter Gomes

insufficienter Estreicher

Conclusum:
Reprobatur in 3 menses
Estreicher

Iterata vice subiit die 6 Martii 1913 et sequentia retulit vota.

insufficienter Krzymuski

sufficienter Fierich

sufficienter Zoll

sufficienter Wróblewski

sufficienter Wobrzyński

Conclusum
Adprobatur per vota maiora



**Tertium rigorosum**

subiit die 18 Junii 1914 (historicum)

ex

et sequentia retulit vota

sufficienter Mamuski

sufficienter Estreicher

insufficienter Wróblewski

sufficienter Kalinka

Conclusum.

Adprobatur per vota maiora

Kalinka

**Adnotationes**

Die 18 mensis Junii Doctor iuris renuntiatus est

Kalinka

Nrus 141

Juris canditatus

Sigismundus Michaël Ladislaus Lisowski

oriundus Cracovia

qui teste absolutorio de dato 21 Novembris 1903 Nr. 81

studia iuridico politica in c.r. Universitate Cracoviensi ab initio sem. hib. a. sch. 189 8/9 usque ad finem sem. aestivi a. sch. 190 1/2

rite absolvit, ad consequendum gradum doctoris in iure

## Primum rigorosum

subiit die 31 Januarii 1903

ex iure et processu civili austriaco, ex iure et processu poenali nec non ex iure mercantili et cambiali

et sequentia retulit vota:

valde bene
Krzymuski

valde bene
Fierich

valde bene
Zoll inn.

valde bene
Zoll

Conclusum
Adprobatur per vota unanimia cum calculo „valde bene"

Zoll
h. t. Dec.

## Secundum rigorosum

subiit die 19 Decembris 1903

ex iure romano, canonico et germanico

et sequentia retulit vota:

valde bene
Zoll

valde bene
Ulanowski

valde bene
Estreicher

Conclusum:
Adprobatur per vota unanimia cum calculo „valde bene".

Ulanowski



## Tertium rigorosum

subiit die 28 Julii 1904

ex scientiis politicis, ex iure publico univ. et austr. necnon ex iure gentium

et sequentia retulit vota

valde bene
[illegible]

valde bene
Milewski

valde bene
[illegible]

valde bene
Ulanowski

Conclusum:
Adprobatur per vota unanimia cum calculo „valde bene".

Ulanowski
h. t. decanus.

## Adnotationes

29/7

Doctor iuris renuntiatus est d. 29 Julii 1904

Ulanowski
h. t. decanus

Nrus 142

Juris canditatus

Julianus Stanislaus Wójcicki

oriundus Tarnów in Galicia

qui teste absolutorio de dato 8 Octobris 1902 Nr. 40

studia iuridico politica in c.r. Universitate Cracoviensi ab initio sem. hib. a. sch. 1898/9 usque ad finem sem. aest. a. sch. 1901/2

rite absolvit, ad consequendum gradum doctoris in iure

## Primum rigorosum

subiit die 12a Februarii 1903

ex iure et processu civili austriaco, ex iure et processu poenali nec non ex iure mercantili et cambiali

et sequentia retulit vota:

sufficienter Krzymuski

sufficienter Jiczny

sufficienter Zoll iun.

sufficienter Zoll

Conclusum

Adprobatur per vota unanimia

Zoll
h. t. Dec.

## Secundum rigorosum

subiit die 10 Martii 1904

ex scientiis politicis, ex iure publico univ. et austr. necnon ex iure gentium

et sequentia retulit vota

sufficienter Milewski

sufficienter Rostworowski

sufficienter Ulanowski

sufficienter Zoll

Conclusum:

Adprobatur per vota unanimia

Ulanowski
h. t. decanus



## Tertium rigorosum

subiit die 13 Junii 1904

ex iure romano, canonico et germanico

et sequentia retulit vota

sufficienter Zoll

sufficienter Ulanowski

sufficienter Estreicher

Conclusum:

Adprobatur per vota unanimia

Ulanowski
h. t. decanus

## Adnotationes

14/6

Doctor iuris renuntiatus est d. 14 Junii 1904

Ulanowski
h. t. decanus

Nrus 143

Juris canditatus

Nuchim Leiser Aszkenazy

oriundus Sanok in Galicia

qui teste absolutorio de dato 31 Januarii 1903 Nr. 99

studia iuridico politica in c. r. Universitate Cracoviensi ab initio a. sch. 1897/8 usque ad finem sem. hiberni a. sch. 1901/2

rite absolvit, ad consequendum gradum doctoris in iure

**Primum rigorosum**

subiit die 26ta Februarii 1903

ex iure et processu civili austr. ex iure et processu poenali nec non ex iure mercantili et cambiali

et sequentia retulit vota:

sufficienter Krzymuski

sufficienter Fiorin

sufficienter Gorski

sufficienter Zoll iun.

Conclusum:

Adprobatur per vota unanimia

Zoll
h. t. Dec.

**Secundum rigorosum**

subiit die 28 Junii 1904

ex iure romano, canonico et germanico

et sequentia retulit vota

sufficienter Zoll

sufficienter Estreicher

sufficienter Mamorski

Conclusum

Adprobatur per vota unanimia

Mamorski
h. t. decanus



**Tertium rigorosum**

Politicum

subiit die 24 Julii 1905.

ex

et sequentia retulit vota

sufficienter Krzymuski

sufficienter Milewski

sufficienter Zoll

Sufficienter Rabinowicz

Conclusum

Adprobatur per vota unanimia

Milewski
h. t. Dec.

**Adnotationes**

Die 25 Julii 1905

Doctor iuris 25/7 renuntiatus est

Milewski

Nrus 144

**Juris canditatus**

Isidorus Bernardus Langrock

oriundus Drohobycz in Galicia

qui teste absolutorio de dato 31 Julii 1902 Nr. 196

studia iuridico politica in c. r. Universitate Cracoviensi ab initio sem. hib. anni sch. ~~1904~~ 1897/8 usque ad finem sem. aest. a. sch. 190½

rite absolvit, ad consequendum gradum doctoris in iure

**Primum rigorosum**

subiit die 16 Martii 1903

ex iure (et processu) civili austr., ex iure et processu poenali nec non ex iure mercantili et cambiali

et sequentia retulit vota:

sufficienter [signature]

sufficienter [signature]

sufficienter [signature]

sufficienter [signature]

Conclusum

Adprobatur per vota unanimia

[signature]

h. t. Dec.

**Secundum rigorosum**

subiit die 15 Decembris 1903

ex scientiis politicis, ex iure publico univ. et austr. necnon ex iure gentium

et sequentia retulit vota

sufficienter [signature]

sufficienter [signature]

sufficienter [signature]

sufficienter

Conclusum:

Adprobatur per vota unanimia

[signature]

h. t. decanus



**Tertium rigorosum**

subiit die 11a Maii 1904

ex iure romano, canonico et germanico

et sequentia retulit vota:

sufficienter [signature]

sufficienter [signature]

sufficienter [signature]

Conclusum:

Adprobatur per vota unanimia

[signature]

h. t. decanus

**Adnotationes**

14/5 1904

Doctor iuris renuntiatus est d. 14 Maii 1904

[signature]

h. t. decanus

Nrus 145

Juris canditatus

Stanislaus Vincentius Antonius

Kasznica

oriundus

Varsovia

qui teste absolutorio (bonoviensi) de dato 2 Martii 1903 Nr 100

studia iuridico politica in c. r. Universitate Cracoviensi ab initio sem. hib. a. sch. 190½ usque ad finem sem. aest. a. sch. 190½ et antea in c. russ. Universitate Varsoviensi (testi abeundi de dato 12 Junii 1902 Nr 335) rite absolvit, ad consequendum gradum doctoris in iure

## Primum rigorosum

subiit die 28a Martii 1903

ex iure et processu civili austr. ex iure et processu poenali nec non ex iure cambiali et mercantili

et sequentia retulit vota:

sufficienter

[signature]

sufficienter fierich

sufficienter Zoll inn.

sufficienter Zoll

Conclusum

Adprobatur per vota unanimia

Zoll

h. t. Dec.

## Secundum rigorosum

subiit die 5 Martii 1904

ex scientiis politicis, ex iure publico univ. et austr. necnon ex iure gentium.

et sequentia retulit vota

valde bene

[signature]

valde bene

Milewski

valde bene

Rostworowski

valde bene

Ulanowski.

Conclusum:

Adprobatur per vota unanimia cum calculo „valde bene"

Ulanowski

h. t. decanus



## Tertium rigorosum

subiit die 23a Aprilis 1904

ex iure romano, canonico et germanico

et sequentia retulit vota

sufficienter

Zoll

sufficienter

Ulanowski

sufficienter

Estreicher

Ulanowski

h. t. decanus

## Adnotationes

23/4 904

Doctor iuris renuntiatus est d. 23 Aprilis 1904.

Ulanowski

h. t. decanus.

Nrus 146

**Juris canditatus**

Boleslaus Ladislaus Romanus Bieliński

oriundus Jasło in Galicia

qui teste absolutorio de dato 26 Martii 1903 Nr 106

studia iuridico politica in c. r. Univ. Cracoviensi ab initio sem. hib. a. sch. 189 8/9 usque ad finem sem. hib. a. sch. 190 2/3

rite absolvit, ad consequendum gradum doctoris in iure

**Primum rigorosum**

subiit die 30 Martii 1903

ex iure et processu civili austr. ex iure et processu poenali nec non ex iure mercantili et cambiali

et sequentia retulit vota:

sufficienter Krzymuski

sufficienter Fierich

sufficienter Zoll iun.

insufficienter Gomm

sufficienter Zoll

Conclusum

Adprobatur per vota maiora

Zoll

h. t. Dec.

**Secundum rigorosum**

subiit die 15 Decembris 1903

ex scientiis politicis, ex iure publico univ. et austr. necnon ex iure gentium

et sequentia retulit vota

sufficienter Bobrzyński

sufficienter Milewski

sufficienter Rostworowski

Ulanowski

Conclusum:

Adprobatur per vota unanimia.

Ulanowski

h. t. decanus



**Tertium rigorosum**

subiit die 27 Junii 1904

ex iure romano, canonico et germanico

et sequentia retulit vota:

insufficienter Zoll

insufficienter Estreicher

insufficienter Ulanowski

insufficienter Milewski

Conclusum.

Reprobatur in tres menses per vota unanimia

Ulanowski

h. t. decanus

Iterata vice subiit die 3 Februarii 1905 et sequentia retulit vota:

sufficienter Zoll

sufficienter Estreicher

insufficienter Ulanowski

sufficienter. Milewski

Conclusum

Adprobatur per vota maiora Milewski

**Adnotationes**

Die 4 Februarii 1905

Doctor iuris renuntiatus est

4/2

Milewski

h. t. Dec.

Nrus 147

Juris canditatus

Ladislaus Lustgarten

oriundus Cracovia

qui teste absolutorio de dato 28 Januarii 1903 Nr. 98

studia iuridico politica in c. r. Universitate Cracoviensi ab initio sem. hib. 1898/9 usque ad finem sem. aest. 1901/2

rite absolvit, ad consequendum gradum doctoris in iure

| Primum rigorosum | Secundum rigorosum |
|---|---|
| subiit die 20 Aprilis 1903 | subiit die |
| ex iure et processu civili austr. ex iure et processu poenali nec non ex iure mercantili et cambiali | ex |
| et sequentia retulit vota | et sequentia retulit vota |
| sufficienter Rosenbaum<br>sufficienter Zollinn.<br>sufficienter Gomez<br>sufficienter Lou<br>Conclusum<br>Approbatur per ista unanimia<br>Lou<br>m. l. Dec | Die 13a Augusti 1903<br>mortuus est.<br>Lou |



| Tertium rigorosum | Adnotationes |
|---|---|
| subiit die | |
| ex | |
| et sequentia retulit vota | |

Nrus 148

Juris canditatus

Jacobus Pomeranz

oriundus Sambor in Galicia

qui teste absolutorio de dato 8 Novembris 1901 Nr. 45

studia iuridico politica inc. r. Universitate Cracoviensi ab initio sem. hib. a. sch. 1897/8 usque ad finem sem. aest. a. sch. 1900/1

rite absolvit, ad consequendum gradum doctoris in iure

**Primum rigorosum**

subiit die 21 Aprilis 1903

ex iure et processu civili austr. ex iure et processu poenali nec non ex iure mercantili et cambiali

et sequentia retulit vota:

sufficienter [signature]

sufficienter [signature]

sufficienter [signature]

sufficienter [signature]

sufficienter Zon

Conclusum

Adprobatur per vota unanimia

Zon
h. t. Dec.

**Secundum rigorosum**

subiit die 18 Julii 1904

ex scientiis politicis, ex iure publico austr. et univ. necnon ex iure gentium

et sequentia retulit vota

sufficienter [signature]

sufficienter Milewski

sufficienter [signature]

sufficienter Ulanowski

Conclusum:

Adprobetur per vota unanimia.

Ulanowski
h. t. decanus



**Tertium rigorosum**

historicum

subiit die 11a Januarii 1905

~~ex~~

et sequentia retulit vota:

sufficienter Zon

insufficienter Ulanowski

sufficienter Estreicher

sufficienter Milewski

Conclusum

Adprobatur per vota maiora

Milewski
h. t. Dec.

**Adnotationes**

Die 18 Januarii 1905

18/ Doctor iuris renuntiatus est

Milewski
h. t. Dec.

Nrus 149

Juris canditatus

Alisius Jacobus Szczepański

oriundus Vindobona

qui teste absolutorio de dato 25 Octobris 1901 Nr. 32 Cracoviae

studia iuridico politica in c. r. Universitate Leopoliensi et Cracoviensi ab initio sem. hib. a. schol. 1897/8 eisque ad finem sem. aest. a. sch. 1900/1

rite absolvit, ad consequendum gradum doctoris in iure

**Primum rigorosum**

subiit die 29 Aprilis 1903

ex iure et processu civili austr. ex iure et processu poenali nec non ex iure mercantili et cambiali

et sequentia retulit vota:

sufficienter Krzymuski

sufficienter Gorski

sufficienter Gorski

sufficienter Zoll inv.

sufficienter Lau

Conclusum

Adprobatur per vota unanimia

Lau
h. t. Dec.

**Secundum rigorosum**

subiit die 1° Dec. 1903

ex scientiis politicis iure publico univers. et austr. nec non ex iure gentium

et sequentia retulit vota

sufficienter Milewski

Sufficienter Rostworowski

sufficienter Ulanowski

sufficienter Lau

Conclusum:

Adprobatur per vota unanimia

Ulanowski
h. t. decanus



**Tertium rigorosum**

historicum

subiit die 28 Februarii 1905

ex

et sequentia retulit vota:

sufficienter Lau

insufficienter Ulanowski

sufficienter Estreicher

sufficienter Milewski

Conclusum

Adprobatur per vota maiora

Milewski
h. t. Dec.

**Adnotationes**

Die 28 Febr. 1905

Doctor iuris

28/2 renuntiatus est

Milewski

Nrus 150

Juris canditatus

Miecislaus Kaczanowski

oriundus Komara in Galicia

qui teste absolutorio de dato 2 Decembris 1902 No 88

studia iuridico politica in c.r. Universitate Cracoviensi ab initio sem. hib. a. sch. 1895/6 cum interruptione usque ad ~~finem~~ sem. hib. a. sch. 1900/1

rite absolvit, ad consequendum gradum doctoris in iure

**Primum rigorosum**

subiit die 30 Aprilis 1903

ex iure et processu civili austr. ex iure et processu poenali nec non ex iure mercantili et cambiali

et sequentia retulit vota:

sufficienter Krzymuski

sufficienter Fierich

sufficienter Gorski

insufficienter Zolkiewski

Conclusum

Adprobatur per vota maiora

Zoll

Ex. Dec.

**Secundum rigorosum**

subiit die 4 ~~Januarii~~ Februarii 1905

ex Politicum

et sequentia retulit vota

sufficienter Milewski

sufficienter [illegible]

sufficienter [illegible]

Conclusum

Adprobatur per vota unanimia

Milewski

h. t. Dec.

**Tertium rigorosum**

subiit die

ex

et sequentia retulit vota

**Adnotationes**

Nrus 151

Juris canditatus

Josephus Eduardus Kaczmarski

oriundus Podgórze in Galicia

qui teste absolutorio de dato 31 Julii 1902 Nr. 213

studia iuridico politica in c.r. Universitate Cracoviensi ab initio sem. hib. a. sch. 1898/9 usque ad finem sem. aest. 1901/2

rite absolvit, ad consequendum gradum doctoris in iure

**Primum rigorosum**

subiit die 2 Maii 1903

ex iure et processu civili austr. ex iure et processu poenali nec non ex iure cambiali et mercantili

et sequentia retulit vota:

sufficienter [illegible]

insufficienter [illegible]

sufficienter [illegible]

sufficienter Zoll iun.

sufficienter Zoll

Adprobatur per vota maiora

Zoll
h. t. dec.

**Secundum rigorosum**

subiit die 31 Julii 1903

ex iure romano, canonico et germanico

et sequentia retulit vota:

sufficienter Zoll

sufficienter Ulanowski

insufficienter Estreicher

sufficienter Zoll iun.

Conclusum
Adprobatur per vota maiora

Zoll
h. t. dec.



**Tertium rigorosum**

subiit die d. 7 Martii 1904

ex scientiis politicis, ex iure publico univ. et austriaco necnon ex iure gentium.

et sequentia retulit vota

sufficienter [illegible]

sufficienter Milewski

sufficienter Rostworowski

sufficienter Ulanowski

Conclusum:
Adprobatur per vota unanimia.

Ulanowski
h. t. decanus

**Adnotationes**

14/3 904

Doctor iuris renuntiatus est d. 14 Martii 1904

Ulanowski
h. t. decanus.

Nrus 152

**Juris canditatus**

Casimirus Lubecki

oriundus Lublini regno Poloniae

qui teste absolutorio de dato 24 Septembris 1902 N° 1

studia iuridico politica in ar. Universitate Cracoviensi ab initio sem. hib. a. sch. 189 8/9 usque ad finem sem. aest. a. sch. 190 1/2

rite absolvit, ad consequendum gradum doctoris in iure

**Primum rigorosum**

subiit die 2a Maii 1903

ex iure et processu civili austr. ex iure et processu poenali nec non ex iure mercantili et cambiali

et sequentia retulit vota:

sufficienter Wrzymski

sufficiente fierce

sufficienter Gorny

sufficienter Zoll um.

sufficienter Lees

Conclusum

Adprobatur per vota unanimia

Zoll
h. t. Dec

**Secundum rigorosum**

subiit die 27 Julii 1903

ex iure romano, canonico et germanico

et sequentia retulit vota:

sufficienter Zoll

insufficienter Ulanowski

insufficienter Estreicher

sufficienter Wrzymski

Conclusum

~~Adprobatur per~~ Reprobatur in tres menses.

Zoll
h. t. Dec.

Iterato vice subiit die 24a Martii 1904 et sequentia retulit vota:

sufficienter Zoll

sufficienter Ulanowski

sufficienter Estreicher

Conclusum:
Adprobatur per vota unanimia

Ulanowski
h. t. decanus



**Tertium rigorosum**

subiit die 21 Julii 1904

ex scientiis politicis, ex iure publico univers. et austr. necnon ex iure gentium

et sequentia retulit vota

sufficienter Wrzymski

sufficienter Milewski

sufficienter Lees

sufficienter Rostworowski

sufficienter Ulanowski

Conclusum:
Adprobatur per vota unanimia

Ulanowski
h. t. decanus

**Adnotationes**

26/7

Doctor iuris renuntiatus est d. 26 Julii 1904

Ulanowski
h. t. decanus.

Nrus 153

Juris canditatus

Jacobus Kohn

oriundus Cracovia

qui teste acsolutorio de dato Cracovia die 1 Februarii 1898. Nr. 73

studia iuridico politica in c. r. Universitate Cracoviensi ab initio sem. hib. 1893/4 usque ad finem semestris activi 1896/7

rite absolvit, ad consequendum gradum doctoris in iure

**Primum rigorosum**

subiit die 13 Maii 1903

ex iure et processu civili austr., et iure et processu poenali austr., nec non et iure mercantili et cambiali

et sequentia retulit vota:

sufficienter Krzymuski

sufficienter Rossubert

insufficienter Gorn

sufficienter Zolleim.

insufficienter Zoll

Conclusum

Adprobatur per vota stricte maiora

Lee.

**Secundum rigorosum**

subiit die Politicum 28 Junii 1906

ex

et sequentia retulit vota

sufficienter Czerkawski

sufficienter Rawrowski

sufficienter Zolleim.

sufficienter Krzymuski

sufficienter Fierich

Conclusum.

Adprobatur per vota unanimia.

Krzymuski h. t. dec.



Min. W. i Ośw. reskr. z d. 17/XI 1908. L. 46152. zezwoliło na powtórzenie w przeciągu 3 miesięcy

**Tertium rigorosum**

subiit die historicum 17 Octobris 1908.

ex

et sequentia retulit vota

insufficienter Ulanowski

sufficienter Wróblewski

sufficienter Estreicher

insufficienter Czerkawski

insufficienter Zolleim.

Conclusum:

Reprobatur in tres menses

Zell

Rite prod.

Iterata vice subiit die 12 Decembris 1908 et sequentia retulit vota

insufficienter Ulanowski

sufficienter Wróblewski

sufficienter Estreicher

sufficienter Czerkawski

sufficienter Zolleim

Conclusum

Adprobatur per vota maiora

Jewonski

Decanus

**Adnotationes**

Doctor iuris die 12 Decembris 1908 renuntiatus est.

Jewonski

Decanus

12/12

Nrus 154

Juris canditatus

Mauritius Neufeld

oriundus Rzeszów in Galicia

qui teste absolutorio de dato 31 Julii 1902 Nr 178

studia iuridico politica in cr. Universitate Cracoviensi ab initio sem. hib. a. sch. 1898/9 usque ad finem sem. aest. a. sch. 1901/2

rite absolvit, ad consequendum gradum doctoris in iure

**Primum rigorosum**

subiit die 14° Maii 1903

ex iure et processu civ. austr. ex iure et processu poenali nec non ex iure mercantili et cambiali

et sequentia retulit vota:

sufficienter Krzymuski

sufficienter Rosenbaum

sufficienter Gomez

sufficienter Zallinger

Conclusum

Adprobatur per vota unanimia

Zall
h. t. Dec.

**Secundum rigorosum**

subiit die 6 Decembris 1904

ex politicum:

et sequentia retulit vota

sufficienter Milewski

Sufficienter Czerkas

sufficienter Krzymuski

insufficienter Rodrowski

Conclusum

Adprobatur per vota maiora

Milewski
h. t. Dec.



**Tertium rigorosum**

historicum

subiit die 24 Martii 1908.

ex

et sequentia retulit vota

sufficienter Mamb.

valde bene Gwróblewski

sufficienter Estreicher

sufficienter Krzymuski

sufficienter Zallinger

Conclusum:

Adprobatur per vota unanimia

Zall
h. t. Dec.

**Adnotationes**

Conclus

Die 24. Martii 1908

Doctor iuris renuntiatus est.

Zall
h. t. Decanus.

Nrus 155

Juris canditatus

Leo Handwerk

oriundus Cracovia

qui teste absolutorio de dato 28 Aprilis 1903 Nr 125

studia iuridico politica in c. r. Universitate Cracoviensi ab initio sem. hib. a. sch. 1898/9 usque ad finem sem. aest. a. sch. 1899/2

rite absolvit, ad consequendum gradum doctoris in iure

**Primum rigorosum**

subiit die ~~28 Aprilis~~ 15 Maii 1903

ex iure et processu civili austr., ex iure et processu poenali nec non ex iure mercantili et cambiali

et sequentia retulit vota:

sufficienter [signature]

sufficienter [signature]

sufficienter Zollinger

sufficienter Gorny

sufficienter Zoe

Conclusum

Adprobatur per vota unanimia

Zoe
h. t. Dec.

**Secundum rigorosum**

subiit die d. 27 Februarii 1904

ex iure publico univ. et austr., ex scientiis politicis necnon ex iure gentium

et sequentia retulit vota

sufficienter [signature]

sufficienter [signature]

sufficienter [signature]

sufficienter Ulanowski

Conclusum:
Adprobatur per vota unanimia

Ulanowski
h. t. decanus



**Tertium rigorosum**

subiit die 26 Maii 1904

ex iure romano, canonico et germanico

et sequentia retulit vota:

sufficienter Zoe

sufficienter Ulanowski

sufficienter Estreicher

Conclusum:
Adprobatur per vota unanimia

Ulanowski
h. t. decanus.

**Adnotationes**

26/5

Doctor iuris renuntiatus est d. 26 Maii 1904

Ulanowski
h. t. decanus

Nrus 156

Juris canditatus

Ladislaus Joannes

Darzewski

oriundus Cracovia

qui teste absolutorio

de dato 8 Novembris 1899 Nr 46

studia iuridico politica

in c. r. Universitate Cracoviensi ab initio sem. hib. a. sch. 1894/5 usque ad finem sem. aestivi a. sch. 1898/9

rite absolvit, ad consequendum gradum doctoris in iure

**Primum rigorosum**

subiit die 8 Novembris 1899

ex iure et processu civili austr. ex iure et processu poenali nec non ex iure mercantili et cambiali

et sequentia retulit vota

sufficienter [signature]

sufficienter Fierzl

sufficienter Zollinn.

insufficienter Gorny

Conclusum

Adprobatur per vota maiora

Zon

h. t. Dec.

**Secundum rigorosum**

subiit die 9 Novembris 1904

ex scientiis politicis, ex iure publico austr. et univ. necnon ex iure gentium

et sequentia retulit vota

sufficienter [signature]

insufficienter Rostrowski

sufficienter Zon

sufficienter Ulanowski

Conclusum:

Adprobatur per vota maiora

Ulanowski

h. t. praedecanus



**Tertium rigorosum**

subiit die historicum 24 Julii 1905

ex /

et sequentia retulit vota

sufficienter Zon

insufficienter Ulanowski

sufficienter Estreicher

sufficienter Milewski

Conclusum

Adprobatur per vota maiora

Milewski

**Adnotationes**

Die 27 Julii 1905

Doctor iuris renuntiatus est

Milewski

h. t. Dec.

Nrus 157

Juris canditatus

Henricus Bolesław Gabryel

oriundus Świniary in Galicia

qui teste absolutorio de dato 31 Julii 1901 Nr. 129

studia iuridico politica in c. r. Universitate Cracoviensi ab initio sem. hib. a. sch. 1894/5 usque ad finem semestris aest. a. sch. 1900/1

rite absolvit, ad consequendum gradum doctoris in iure

| Primum rigorosum | Secundum rigorosum |
|---|---|
| subiit die 29 Maii 1903 | subiit die |
| ex iure et processu civili austr., ex iure et processu poenali, nec non ex iure mercantili et cambiali | ex |
| et sequentia retulit vota: | et sequentia retulit vota |
| insufficienter Krzymuski | |
| sufficienter Fierich | |
| insufficienter Gorski | |
| sufficienter Zoleciński | |
| sufficienter Lda | |
| Conclusum Approbator pro vota stricte maiora Lda h. t. Dec. | |



| Tertium rigorosum | Adnotationes |
|---|---|
| subiit die | |
| ex | |
| et sequentia retulit vota | |

Nrus 158

**Juris canditatus**

Leib Goldhammer

oriundus Drohobycz in Galicia

qui teste absolutorio de dato 24 Januarii 1903 Nr 96

studia iuridico politica in c. r. Universitate Cracoviensi ab initio sem. hib. a. schol. 1898/9 usque ad finem sem. aest. a. sch. 1901/2

rite absolvit, ad consequendum gradum doctoris in iure

**Primum rigorosum**

subiit die 5a Junii 1903

ex iure et processu civili austr. ex iure et processu poenali nec non et iure mercantili et cambiali

et sequentia retulit vota:

sufficienter Wzymuski

sufficienter Fierich

insufficienter Zoleski

insufficienter Gomes

sufficienter Zoll

Conclusum
Adprobatur per vota maiora

Zoll
h. t. Dec.

**Secundum rigorosum**

subiit die 6 Maii 1904

ex scientiis politicis, iure publ. universali et austr. nec non ex iure Gentium:

et sequentia retulit vota

sufficienter Milewski

sufficienter Rostworowski

sufficienter Zoll

sufficienter Ulanowski

Conclusum:
Adprobatur per vota unanimia

Ulanowski
h. t. decanus.



**Tertium rigorosum**

subiit die historicum

ex die 1ma Martii 1906

et sequentia retulit vota:

sufficienter Zoll

insufficienter Ulanowski

sufficienter Estreicher

sufficienter Wzymuski

Adprobatur per vota maiora.

Wzymuski
h. t. dec.

**Adnotationes**

Die 2 Martii 1906
doctor iuris renuntiatus est.

Wzymuski
h. t. dec.

Nrus 159

Juris canditatus

Major Rosenberg

oriundus Drohobycz in Galicia

qui teste absolutorio de dato 3 Maii 1902 Nr. 834

studia iuridico politica in c. r. Universitate Leopoliensi ab initio sem. hib. a. sch. 1897/8 usque ad finem sem. aest. a. sch. 1901/2

rite absolvit, ad consequendum gradum doctoris in iure

**Primum rigorosum**

subiit die 5a Junii 1903

ex iure et processu civili austr. ex iure et processu poenali nec non ex iure mercantili et cambiali

et sequentia retulit vota:

sufficienter Krzymuski

sufficienter Fierich

sufficienter Zoll iun.

sufficienter Gomes

Conclusum

Approbatur per vota unanimia

Zoll
h. t. Dec.

**Secundum rigorosum**

subiit die d. 9 Martii 1904

ex scientiis politicis, ex iure publico austr. et univ. necnon ex iure gentium

et sequentia retulit vota:

sufficienter Milewski

valde bene Rostworowski

sufficienter Ulanowski

sufficienter Zoll

Conclusum:
Approbatur per vota unanimia
Ulanowski
h. t. decanus.



**Tertium rigorosum**

historicum

subiit die 17 Decembris 1906.

ex

et sequentia retulit vota

sufficienter Ulanowski

valde bene Estreicher

sufficienter Wróblewski

sufficienter Fierich

Approbatur per vota unanimia.

Fierich
h. t. decanus

**Adnotationes**

Doctor iuris renuntiatus est die 20 Decembr. 1906

Fierich
h. t. decanus

Nrus 140

**Juris canditatus**

Dominus Mauritius Gutmann

oriundus Sosnowice in Regno Poloniae

qui teste absolutorio de dato 14 Maii 1903

studia iuridico politica in c. r. Univ. Jagellonica ab initio sem. hib. a. schol. 1898/9 usque ad finem sem. hib. a. sch. 1902/3

rite absolvit, ad consequendum gradum doctoris in iure

**Primum rigorosum**

subiit die 12 Junii 1903

ex iure et processu civili austr. ex iure et processu poenali nec non ex iure mercantili et cambiali

et sequentia retulit vota:

valde bene Krzymuski

sufficienter Fierich

sufficienter Zollinn.

sufficienter Gorski

sufficienter Zoll

Conclusum

Approbatur per vota unanimia

Zoll
h. t. Dec.

**Secundum rigorosum**

subiit die 8 Martii 1904

ex scientiis politicis, ex iure publico univ. et austr. necnon ex iure gentium

et sequentia retulit vota

insufficienter Milewski

sufficienter Rostworowski

sufficienter Zoll.

sufficienter Ulanowski

Conclusum:
Approbatur per vota maiora

Ulanowski
h. t. Decanus



**Tertium rigorosum**

subiit die 7 Junii 1904

ex iure romano, canonico et germanico

et sequentia retulit vota

sufficienter Zoll

sufficienter Ulanowski

sufficienter Estreicher

Conclusum:
Approbatur per vota unanimia

Ulanowski
h. t. Decanus

**Adnotationes**

7/6 904

Doctor iuris renuntiatus est d. 7 Junii 1904

Ulanowski

Nrus 161

Juris canditatus

Michael Immerglück

oriundus Cracovia

qui teste absolutorio de dato 14 Maii 1903

studia iuridico politica in c. r. Univ. Cracov. ab initio sem. hib. a. schol. 1898/9 usque ad finem sem. hib. a. schol. 1902/3

rite absolvit, ad consequendum gradum doctoris in iure

**Primum rigorosum**

subiit die 12 Junii 1903

ex iure ~~publico univ. et austr.~~ ~~ex~~ et processu civili austr., ex iure et processu poenali nec non ex iure mercantili et cambiali

et sequentia retulit vota:

sufficienter Krzymuski

sufficienter Ficzy

sufficienter Gorny

insufficienter Zollinn

sufficienter Zucc

Conclusum

Adprobatur per vota maiora

Zucc
h. t. Dec.

**Secundum rigorosum**

subiit die 8 Martii 1904

ex scientiis politicis, ex iure publico univ. et austr. necnon ex iure gentium

et sequentia retulit vota

sufficienter Milewski

sufficienter Rostworowski

sufficienter Zucc

sufficienter Ulanowski

Conclusum:
Adprobatur per vota unanimia

Ulanowski
h. t. decanus.



**Tertium rigorosum**

subiit die 19 Maii 1904

ex iure romano, canonico et germanico

et sequentia retulit vota:

sufficienter Zucc

sufficienter Ulanowski

sufficienter Estreicher

sufficienter Krzymuski

Conclusum
Adprobatur per vota maiora

Ulanowski
h. t. decanus

**Adnotationes**

Doctor iuris renuntiatus est d. 21 Maii 1904

Ulanowski
h. t. decanus.

Nrus 162

Juris canditatus

Marcus (Marcelus) Herz

oriundus Nowy Targ in Galicia

qui teste absolutorio de dato 31 Julii 1902

studia iuridico politica in c. r. Univ. Cracoviensi ab initio sem. hib. a. sch. 189 8/9 usque ad finem sem. aest. a. sch. 190 1/2

rite absolvit, ad consequendum gradum doctoris in iure

**Primum rigorosum**

subiit die 27 Junii 1903

ex iure et processu civili austr. ex iure et processu poenali nec non ex iure mercantili et cambiali

et sequentia retulit vota:

valde bene
Krzymuski

sufficienter
Frerock

sufficienter
Gorski

valde bene
Zollinn.

valde bene
Zon

Conclusum

Adprobatur per vota unanimia et cum calculo valde bene per vota maiora

Zon
h. t. Dec.

**Secundum rigorosum**

Politicum

subiit die 29 Martii 1905.

ex

et sequentia retulit vota

sufficienter
Wierzyński

sufficienter
Mielewski

sufficienter
Zon

sufficienter
Rostworowski

Conclusum

Adprobatur per vota unanimia

Mielewski
h. t. Dec.



**Tertium rigorosum**

historicum

subiit die 16 Octobris 1905

ex

et sequentia retulit vota:

sufficienter
Zon

insufficienter
Ulanski

sufficienter
Estreicher

sufficienter
Krzymuski

Conclusum.

Adprobatur per vota maiora.

Krzymuski
h. t. dec.

**Adnotationes**

Die 17 Octobris 1905 doctor iuris renuntiatus est.

Krzymuski
h. t. dec.

Nrus 163

**Juris canditatus**

Maximilianus Dittersdorf

oriundus Leopoli in Galicia

qui teste absolutorio de dato 20 Martii 1903 Nr. 105

studia iuridico politica in ar. Universitate Cracoviensi ab initio sem. hib. a. sch. 1898/9 usque ad finem sem. aest. a. sch. 1901/2

rite absolvit, ad consequendum gradum doctoris in iure

**Primum rigorosum**

subiit die 30 Junii 1903

ex iure et processu civili austr. ex iure et processu poenali nec non ex iure mercantili et cambiali

et sequentia retulit vota:

sufficienter [signature]

sufficienter Fierin

sufficienter Zollinn.

sufficienter Germ

sufficienter Zou

Conclusum

Approbatur per vota unanimia

Zou
h. t. Dec.

**Secundum rigorosum**

subiit die 9 Januarii 1904

ex scientiis politicis, ex iure publico austr. et universali necnon ex iure gentium

et sequentia retulit vota

sufficienter [signature]

sufficienter Milewski

sufficienter [signature]

sufficienter Ulanowski

Conclusum:
Approbatur per vota unanimia

Ulanowski
h. t. decanus



**Tertium rigorosum**

subiit die 29 Julii 1904 ex

ex iure romano, canonico et germanico

et sequentia retulit vota:

sufficienter Zou

insufficienter Ulanowski

sufficienter Estreicher

Conclusum:
Approbatur per vota maiora

Ulanowski
h. t. decanus

**Adnotationes**

29/7

Doctor iuris renuntiatus est d. 29 Julii 1904

Ulanowski
h. t. decanus

Nrus 164

**Juris canditatus**

Alexander Leo

Aleksandrowicz

oriundus Jordanów in Galicia

qui teste absolutorio de dato 8 Maii 1903 Nr 130

studia iuridico politica in c. r. Univ. Cracoviensi ab initio sem. hib. a. sch. 1899/7 et deinde cum interruptione usque ad finem sem. hib. a. sch. 1902/3

rite absolvit, ad consequendum gradum doctoris in iure

**Primum rigorosum**

subiit die 10a Julii 1903

ex iure et processu civili austr., ex iure et processu poenali nec non ex iure mercantili et cambiali

et sequentia retulit vota:

sufficienter [signature]

sufficienter Fierich

sufficienter Zoll inn.

sufficienter Gorn

sufficienter Zoll

Conclusum

Approbatur per vota unanimia Zoll

h. t. Dec.

**Secundum rigorosum**

subiit die 21 Januarii 1904

ex scientiis politicis, ex iure publico austr. et univ. necnon ex iure gentium

et sequentia retulit vota

insufficienter [signature]

sufficienter Milewski

insufficienter [signature]

insufficienter Ulanowski

Conclusum:

Approbatur in tres menses

Ulanowski

h. t. decanus

Iterata vice subiit d. 3 Maii 1904 r.

sufficienter Milewski

sufficienter [signature]

sufficienter Ulanowski

sufficienter Zoll

Conclusum:

Approbatur per vota unanimia.

Ulanowski

h. t. decanus.



**Tertium rigorosum**

subiit die 24 Januarii 1905 historicum

ex

et sequentia retulit vota:

sufficienter Zoll

insufficienter Ulanowski

sufficienter Estreicher

sufficienter Milewski

Conclusum

Approbatur per vota maiora

Milewski

**Adnotationes**

Die 27 Januarii 1905

Doctor iuris renuntiatus est

27/I

Milewski

h. t. Dec.

Nrus 165

**Juris canditatus**

Carolus Felix Caietanus Rosko Bogdanowicz

oriundus Litatyn in Galicia

qui teste absolutorio

de dato 31 Julii 1902 Nr 174

studia iuridico politica in c. r. Universitate Cracoviensi et Leopoliensi ab initio sem. hib. a. schol. 189 8/9 usque ad finem sem. aest. a. schol. 190 1/2

rite absolvit, ad consequendum gradum doctoris in iure

**Primum rigorosum**

subiit die 17 Julii 1903

ex iure et processu civili austr. ex iure et processu poenali ne non ex iure mercantili et cambiali

et sequentia retulit vota:

sufficienter Wrzymski

sufficienter Fierek

sufficienter Zoll inn.

sufficienter Gorny

sufficienter Loe

Conclusum.

Adprobatur per vota unanimia.

~~Wrzymski~~

Loe

**Secundum rigorosum**

subiit die 12 Aprilis 1905 politicum

ex

et sequentia retulit vota

sufficienter Wrzymski

sufficienter Milewski

insufficienter Czerkawski

Conclusum

Adprobatur per vota majora

Milewski

L. s. Dec.



**Tertium rigorosum**

subiit die 30 Octobris 1906. historicum

ex

et sequentia retulit vota

sufficienter Mamorski

sufficienter Estreicher

insufficienter Wróblewski

sufficienter Zoll inn.

sufficienter Fierek

Adprobatur per vota majora.

Fierek

L. S. Decanus

**Adnotationes**

Doctor iuris renuntiatus est. 31 Octob. 1906

Fierek

L. S. Decanus.

Nrus 166

Juris canditatus

Julianus Thomas Smolik

oriundus Neo-Sandecia in Galicia

qui teste absolutorio de dato 18 Junii 1903 Nr 147

studia iuridico politica in c. r. Universitate Cracoviensi ab initio sem. hib. a. sch. 1898/9 usque ad finem sem. aest. a. sch. 1901/2

rite absolvit, ad consequendum gradum doctoris in iure

**Primum rigorosum**

subiit die 20 Julii 1903

ex iure et processu civili austr. ex iure et processu poenali nec non ex iure mercantili et cambiali

et sequentia retulit vota:

sufficienter Krzymuski

sufficienter Fierich

sufficienter Zollinn.

sufficienter Gorny

sufficienter Löw

Conclusum

Adprobatur per vota unanimia

Löw

n. t. Dec

**Secundum rigorosum**

subiit die 14 Januarii 1904

ex scientiis politicis, ex publico univ. et austr. necnon ex iure gentium.

et sequentia retulit vota

insufficienter Krzymuski

insufficienter Milewski

Sufficienter M. Pastrowski

insufficienter Ulanowski

Conclusum:

Adprobatur in tres menses

Ulanowski

h. t. decanus

Iterata vice subiit die 9 Martii 1905

insufficienter Milewski

sufficienter Löw

sufficienter Pastrowski

Conclusum

Adprobatur per vota maiora

Milewski



**Tertium rigorosum**

~~subiit die~~ historicum

~~ex~~ Subiit die 18 Decembris 1905

et sequentia retulit vota

sufficienter Löw

insufficienter Ulanowski

sufficienter Estreicher

sufficienter Krzymuski

Conclusum:

Adprobatur per vota maiora.

Krzymuski

h. t. dec.

**Adnotationes**

Die 19 Decembris 1905 elector iuris renuntiatus est.

Krzymuski

h. t. dec.

Nrus 147

**Juris canditatus**

Mauritius Lipowicz

oriundus Jarosław in Galicia

qui teste absolutorio de dato 3 Julii 1903 Nr 152

studia iuridico politica in c. r. Universitate Cracoviensi ab initio sem. hib. a. schol. 1898/9 usque ad finem sem. hib. a. schol. 1902/3

rite absolvit, ad consequendum gradum doctoris in iure

**Primum rigorosum**

subiit die 21 Julii 1903

ex iure et processu civili auctore ex iure et processu poenali nec non ex iure mercantili et cambiali

et sequentia retulit vota:

sufficienter Krzymuski

insufficienter Fierz

sufficienter Gorski

sufficienter Zoll iun.

sufficienter Zoll

Conclusum

Approbatur per vota maiora

Zoll

**Secundum rigorosum**

subiit die 5 Aprilis 1905 politicum

ex

et sequentia retulit vota

sufficienter Krzymuski

sufficienter Gerber

sufficienter Ulanowski

sufficienter Fierz

Conclusum

Adprobatur per vota unanimia

Ulanowski

v. t. praeses



**Tertium rigorosum**

subiit die 29 Julii 1905 historicum

ex

et sequentia retulit vota

sufficienter Zoll

insufficienter Ulanowski

sufficienter ~~Gerber~~ (v. 5/4)

sufficienter Estreicher

sufficienter Milewski

Conclusum

Adprobatur per vota maiora

Milewski

v. t. Dec.

**Adnotationes**

Die 31 Julii 1907

Doctor iuris 31/7 renuntiatus est

Milewski

v. t. Dec.

Nrus 168

**Juris canditatus**

Casimirus Michael Ostrowski

oriundus Grzęska in Galicia

qui teste absolutorio de dato 28 Octobris 1902 Nr 75

studia iuridico politica in c. r. Univ. Cracoviensi ab initio sem. hib. 1897/8 usque ad finem sem. aest. 1900/1

rite absolvit, ad consequendum gradum doctoris in iure

**Primum rigorosum**

subiit die 22 Julii 1903

ex iure romano, canonico et germanico

et sequentia retulit vota:

sufficienter Zoll

sufficienter Ulanowski

sufficienter Estreicher

Conclusum

Approbatur per vota unanimia

Zoll
h. t. Dec.

**Secundum rigorosum**

subiit die 1 Martii 1904

ex iure et processu civili austr., ex iure et processu poenali austr., nec non ex iure mercantili et cambiali

et sequentia retulit vota:

sufficienter Krzymuski

sufficienter Fierz

sufficienter Zoll iun.

insufficienter Gorski

sufficienter Ulanowski

Conclusum:

Approbatur per vota maiora

Ulanowski
h. t. decanus



**Tertium rigorosum**

subiit die 23 Julii 1904

ex scientiis politicis, ex iure publico univer. et austr. necnon ex iure gentium

et sequentia retulit vota

sufficienter Wybrzeski

sufficienter Milewski

sufficienter Zoll

sufficienter Rostworowski

sufficienter Ulanowski

Conclusum.

Approbatur per vota unanimia

Ulanowski

**Adnotationes**

27/7

Doctor iuris renuntiatus est d. 27 Julii 1904 r.

Ulanowski
h. t. decanus

Nrus 169

Juris canditatus

Henricus Casimirus Josephus Matuziński

oriundus Mardarka in Galicia

qui teste absolutorio de dato 9 Maii 1903 Nr 131

studia iuridico politica in c. r. Universitate Cracoviensi ab initio sem. hib. 1898/9 usque ad finem sem. aest. 1902/3

rite absolvit, ad consequendum gradum doctoris in iure

**Primum rigorosum**

subiit die 22 Julii 1903

ex iure et processu civili austr., ex iure et processu poenali nec non ex iure mercantili et cambiali

et sequentia retulit vota:

sufficienter Zill

sufficienter Szymanski

sufficienter Fierich

sufficienter Zoll iun.

Conclusum

Adprobatur per vota unanimia

**Secundum rigorosum**

subiit die 28 Julii 1904

ex scientiis politicis, ex iure publico univer. et austr., necnon ex iure gentium

et sequentia retulit vota

sufficienter Bobrzyński

sufficienter Milewski

sufficienter Rostworowski

sufficienter Ulanowski

Conclusum:
Adprobatur per vota unanimia

Ulanowski
h. t. decanus



**Tertium rigorosum** historicum

subiit die 29 Julii 1905

ex

et sequentia retulit vota

sufficienter Zill

insufficienter Ulanowski

sufficienter Estreicher

sufficienter Milewski

Conclusum

Adprobatur per vota maiora.

Milewski

**Adnotationes**

Die 31 Julii 1907

Dr. 31/7 iuris renuntiatus est

Milewski
h. t. Dec.

Nrus 170

Juris canditatus

Carolus Arzt

oriundus Drohobycz in Galicia

qui teste absolutorio de dato Vindobona 31 Julii 1901

studia iuridico politica in c. r. Universitate Vindobonensi ab initio sem. hib. a. schol. 1897/8 usque ad finem sem. aest. a. sch. 1900/1

rite absolvit, ad consequendum gradum doctoris in iure

**Primum rigorosum**

subiit die 13 Decembris 1902 in c. r. Universitate Vindobonensi ex iure et processu civili austr. ex iure et processu poenali nec non ex iure mercantili et cambiali

et ~~sequentia retulit vota~~ adprobatus fuit per vota maiora cum calculo „sufficienter"

Vigore rescripti c. r. Ministerii de dato 30 Februarii 1902 N° 5222 permissum est ei, continuare rigorosa in c. r. Univ. Cracoviensi. Die 22 Julii 1903

Zou
h. t. Dec.

**Secundum rigorosum**

subiit die 22 Julii 1903

ex scientiis politicis, ex iure publico univ. et austr. nec non ex iure gentium

et sequentia retulit vota:

sufficienter Kasparek

~~sufficienter~~ Wolczyński

sufficienter Milewski.

sufficienter Zou

Conclusum
Adprobatur per vota unanimia
Zou
h. t. Dec.



**Tertium rigorosum**

subiit die 20 Aprilis 1904

ex scientiis politicis, ex iure publico austr. et univ. necnon ex iure gentium

et sequentia retulit vota:

sufficienter Zou

sufficienter Estreicher

insufficienter Ulanowski

Conclusum
Adprobatur per vota maiora

Ulanowski
h. t. Decanus

**Adnotationes**

20/4 904

Doctor iuris renuntiatus est d. 20 Aprilis 1904 r.

Ulanowski
h. t. Decanus.

Nrus 171

Juris canditatus

Romanus Otowski

oriundus Grzybowów in Galicia

qui teste absolutorio de dato 31 Julii 1903 № 131

studia iuridico politica in c. r. Univ. Cracoviensi ab initio sem. hib. a. schol. ~~1899/900~~ 1897/8 usque ad finem sem. aest. a. schol. 1901/2

rite absolvit, ad consequendum gradum doctoris in iure

| Primum rigorosum | Secundum rigorosum |
|---|---|
| subiit die 24 Julii 1903 | subiit die |
| ex iure et processu civili austr. ex iure et processu poenali nec non ex iure mercantili et cambiali | ex |
| et sequentia retulit vota | et sequentia retulit vota |
| sufficienter Zoll<br>insufficienter Krzymuski<br>sufficienter Fierich<br>sufficienter Zoll iun.<br>Conclusum<br>Adprobatur per vota maiora<br>Zoll<br>h. t. Dec. | |



| Tertium rigorosum | Adnotationes |
|---|---|
| subiit die | |
| ex | |
| et sequentia retulit vota | |

Nrus 172

Juris canditatus

Joannes Urbański

oriundus Tyrnbark in Galicia

qui teste absolutorio de dato 1 Julii 1903 Nr. 150

studia iuridico politica in c.r. Univ. Cracoviensi ab initio sem. hib. a. schol. 1897/8 cum interruptione ~~1904/5~~ usque ad finem sem. aest. a. schol. 1901/2

rite absolvit, ad consequendum gradum doctoris in iure

**Primum rigorosum**

subiit die 25 Julii 1903

ex iure et processu civili austr. ex iure et processu poenali nec non ex iure mercantili et cambiali

et sequentia retulit vota:

sufficienter Krzymuski

sufficienter fieri

sufficienter Zollium.

sufficienter Zoll

Conclusum

Adprobatur per vota unanimia

Zoll
h. t. Dec.

**Secundum rigorosum**

Politicum

subiit die 16 Decembris 1905

ex

et sequentia retulit vota

sufficienter Milewski

valde bene Rostworowski

valde bene fieri

valde bene Krzymuski

Conclusum.

Adprobatur per vota unanimia et cum calculo „valde bene" per vota majora.

Krzymuski
h. t. dec.



**Tertium rigorosum**

historicum

subiit die 7 Julii 1909.

ex

et sequentia retulit vota

sufficienter Ulanowski

sufficienter Szróblewski

sufficienter Estreicher

sufficienter Jaworski

Conclusum

Adprobatur per vota unanimia.

Jaworski
h. t. Decanus

**Adnotationes**

Die 7 Julii 1909 doctor iuris renuntiatus est.

Jaworski
h. t. Decanus

Nrus 173

Juris canditatus

Joannes Wiśnicki

oriundus Kęty in Galicia

qui teste absolutorio de dato 11 Octobris 1900 Nr 20

studia iuridico politica in c. r. Univ. Cracoviensi ab initio sem. hib. a. sch. 1894/5 usque ad finem sem. aest. a. sch. 1899/900

rite absolvit, ad consequendum gradum doctoris in iure

**Primum rigorosum**

subiit die 27a Julii 1903

ex iure et processu civili austr. ex iure et processu poenali nec non ex iure mercantili et cambiali

et sequentia retulit vota:

sufficienter Krzymuski

sufficienter Fierich

sufficienter Zoll in.

insufficienter Gorski

sufficienter Zoll

Conclusum

Adprobatur per vota ~~una~~ maiora

Zoll
h. t. Dec.

**Secundum rigorosum**

subiit die 5 Julii 1904

ex scientiis politicis, ex iure publico unio et austr. necnon ex iure gentium

et sequentia retulit vota

sufficienter Milewski

sufficienter Rostworowski

sufficienter Ulanowski

Conclusum:

Adprobatur per vota unanimia

Ulanowski
h. t. Decanus



**Tertium rigorosum**

historicum

subiit die 16 Junii 1905

ex

et sequentia retulit vota

sufficienter Zoll

sufficienter Ulanowski

sufficienter Estreicher

sufficienter Milewski

Conclusum

Adprobatur per vota unanimia

Milewski
h. t. Dec.

**Adnotationes**

Die 17 Junii 1905

Doctor iuris renuntiatus est

Milewski
h. t. Dec.

Nrus 174

Juris canditatus

Alexander Joannes de Tarembo Skrzyński

oriundus Wronowice in Galicia

qui teste absolutorio de dato 18 Martii 1903 Nr 103 (Cracovia)

studia iuridico politica in c. r. Univ. Cracov. ab initio sem. hib. a. sch. 1896/7 usque ad finem sem. aest. a. schol. 1900/1

rite absolvit, ad consequendum gradum doctoris in iure

| Primum rigorosum | Secundum rigorosum |
|---|---|
| subiit die 31 Julii 1903 | subiit die |
| ex iure et processu civili austr. ex iure et processu poenali ~~nec~~ non ex iure ~~gentium~~ mercantili et cambiali | ex |
| et sequentia retulit vota: | et sequentia retulit vota |
| sufficienter Wrzymski | |
| sufficienter Rosenbrunt | |
| sufficienter Gorski | |
| insufficienter Zoll iun. | |
| sufficienter Conclusum Adprobatur per vota maiora Zoll n. t. Dec. | |



| Tertium rigorosum | Adnotationes |
|---|---|
| subiit die | |
| ex | |
| et sequentia retulit vota | |

Nrus 175

Juris canditatus

Sigismundus Lehrfreund

oriundus Cracovia

qui teste absolutorio de dato 2 Octobris 1903 Nº 10

studia iuridico politica in c. r. Universitate Cracoviensi ab initio sem. hib. a. sch. 1899/900 usque ad finem sem. aest. a. sch. 1902/3

rite absolvit, ad consequendum gradum doctoris in iure

## Primum rigorosum

subiit die 2a Octobris 1903

ex iure civili et processu austr. ex iure et processu poenali nec non ex iure mercantili et cambiali

et sequentia retulit vota:

sufficienter Fierich

sufficienter Rosenbeck

sufficienter Gomez

valde bene Zoll inn.

sufficienter Zoll

Conclusum

Approbatur per vota unanimia

Zoll
h. t. Prodec.

## Secundum rigorosum

subiit die 17 Nov. 1903

ex scientiis politicis, iure publico universali et austriaco nec non ex iure gentium

et sequentia retulit vota

Sufficienter Milewski

Sufficienter Rostworowski

sufficienter Ulanowski

sufficienter Zoll

Conclusum:

Approbatur per vota unanimia

Ulanowski
h. t. decanus.



## Tertium rigorosum

subiit die 11a Januarii 1904

ex iure romano, canonico et germanico

et sequentia retulit vota:

sufficienter Zoll

sufficienter Ulanowski

sufficienter Estreicher

Conclusum:

Approbatur per vota unanimia

Ulanowski
h. t. decanus.

## Adnotationes

11/1 1904

Doctor iuris renuntiatus est die 11 Januarii 1904

Ulanowski
h. t. decanus

Nrus 176

Juris canditatus

~~Richardus~~ Raphael Jacobus Taubenschlag

oriundus Przemyśl in Galicia

qui teste absolutorio de dato 2 Octobris 1903 Nr 9

studia iuridico politica in c.r. Universitate Cracoviensi ab initio sem. hib. a. sch. 1899/1900 usque ad finem sem. aest. a. sch. 1902/3

rite absolvit, ad consequendum gradum doctoris in iure

## Primum rigorosum

subiit die 5a Octobris 1903

ex iure et processu civili, oeconomico, ex iure et processu poenali nec non ex iure mercantili et cambiali

et sequentia retulit vota:

sufficienter Fierich

sufficienter Rosenbaum

sufficienter Gorny

valde bene Zollmann

sufficienter Zill

Conclusum
Adprobatur per vota unanimia
Zill
h. t. Proces.

## Secundum rigorosum

subiit die 16a Novembris 1903

ex iure romano, canonico et germanico

et sequentia retulit vota:

valde bene Zill

sufficienter Ulanowski

valde bene Estreicher

valde bene Fierich

Conclusum:
Adprobatur per vota unanimia cum calculo „valde bene" per vota maiora
Ulanowski
h. t. Decanus



## Tertium rigorosum

subiit die 22 Aprilis 1904

ex scientiis politicis, ex iure publico austr. et universali necnon ex iure gentium

et sequentia retulit vota

sufficienter Milewski

valde bene Rostworowski

sufficienter Ulanowski

Conclusum
Adprobatur per vota unanimia
Ulanowski
h. t. Decanus

## Adnotationes

23/4 904

Doctor iuris renuntiatus est die 23 Aprilis 1904
Ulanowski
h. t. decanus

Nrus 177

Juris canditatus

Carolus Bernardus Arthur eques de Englisch

oriundus Cracovia

qui teste absolutorio de dato 1 Septembris 1903 Nr 185

studia iuridico politica in c. r. Universitate Cracoviensi ab initio sem. hib. a. sch. 1899/900 usque ad finem sem. aest. a. sch. 1902/3

rite absolvit, ad consequendum gradum doctoris in iure

**Primum rigorosum**

subiit die 6a Octobris 1903

ex iure et processu civili austr. ex iure et processu poenali nec non ex iure mercantili et cambiali

et sequentia retulit vota :

sufficienter Fierzel

sufficienter Zollinski

insufficienter Gorny

sufficienter Rosenberg

sufficienter Zdu

Conclusum

Adprobatur per vota maiora

Zdu

h. t. Drodec.

**Secundum rigorosum**

subiit die 15 Aprilis 1904

ex scientiis politicis, ex iure publico univ. et austr. necnon ex iure gentium

et sequentia retulit vota

sufficienter [illegible]

sufficienter Nobrzyński

sufficienter Milewski

insufficienter Rostworowski

~~[illegible]~~ sufficienter

correxi Ulanowski Ulanowski

Conclusum:

Adprobatur per vota maiora

Ulanowski

h. t. decanus



**Tertium rigorosum** historicum

subiit die 27 Februarii 1905

ex

et sequentia retulit vota :

sufficienter Zdu

sufficienter Ulanowski

sufficienter Estreicher

sufficienter Milewski

Conclusum

Adprobatur per vota maiora

Milewski

h. t. Dec.

**Adnotationes**

Die 27 Februarii 1905

Doctor iuris

27/2

renuntiatus est

Milewski

h. t. Dec.

Nrus 178

Juris canditatus

Josephus Gładyszowski

oriundus Tarnopol in Galicia

qui teste absolutorio Leopoli de dato 31 Julii 1903 Nr 3 62

studia iuridico politica in c. r. Universitate Leopoliensi ab initio sem. hib. a. sch. 1899/900 usque ad finem sem. aest. a. sch. 190½

rite absolvit, ad consequendum gradum doctoris in iure

Absolut. adhibit. 1.III 32

| Primum rigorosum | Secundum rigorosum |
|---|---|
| subiit die 9a Octobris 1903 | subiit die |
| ex scientiis politicis, ex iure publico univ. et austr. nec non ex iure gentium | ex |
| et sequentia retulit vota: | et sequentia retulit vota |
| sufficienter Fiorey | |
| insufficienter Ley | |
| sufficienter Mokrzyszowski | |
| sufficienter Zoll | |
| Conclusum Adprobatur per vota maiora Zoll h. t. Praedc. | |



| Tertium rigorosum | Adnotationes |
|---|---|
| subiit die | |
| ex | |
| et sequentia retulit vota | |

Nrus 179

Juris canditatus

Fischel Welfeld

oriundus Jasło in Galicia

qui teste absolutorio de dato 6a Julii 1903 Nr 153

studia iuridico politica ab initio sem. hib. a. schol. 1897/98 usque ad finem sem. aest. a. schol. 1900/1

rite absolvit, ad consequendum gradum doctoris in iure

**Primum rigorosum**

subiit die 10a Octobris 1903

ex iure et processu civili austr. ex iure et processu poenali nec non ex iure mercantili et cambiali

et sequentia retulit vota:

sufficienter Ferrer

sufficienter Zoll iun.

sufficienter Gorski

sufficienter Rossbacher

sufficienter Zoll

Conclusum

Approbatur per vota unanimia

Zoll

**Secundum rigorosum**

subiit die Politicum 6 Julii 1905

ex

et sequentia retulit vota

sufficienter Milewski

sufficienter [illegible]

sufficienter Rostworowski

Conclusum

Approbatur per vota unanimia

Milewski



**Tertium rigorosum**

subiit die historicum 10 Julii 1909

ex

et sequentia retulit vota

sufficienter Ulanowski

sufficienter Schröblinger

sufficienter Estreicher

sufficienter Jacoby

Conclusum

Approbatur per vota unanimia

Jacoby

h. t. Decanus

**Adnotationes**

Die 10 Julii 1909 doctor iuris renuntiatus est.

Jacoby

h. t. Decanus

Nrus 180

Juris canditatus

Vladimirus Carolus Trzeciak

oriundus Dąbrówka in Galicia

qui teste absolutorio de dato 9 Octobris 1903

studia iuridico politica in c. r. Univ. Cracoviensi ab initio sem. hib. a. schol. 1899/900 usque ad finem sem. aest. a. schol. 1902/3

rite absolvit, ad consequendum gradum doctoris in iure

**Primum rigorosum**

subiit die 12 Octobris 1903

ex iure et processu civili austr. ex iure et processu poenali nec non ex iure mercantili et cambiali

et sequentia retulit vota

sufficienter [signature]

sufficienter Fierich

insufficienter Zoll inn.

sufficienter Gorn[illegible]

sufficienter Zoll

Conclusum

Adprobatur per vota maiora

Zoll
h. t. Proden.

**Secundum rigorosum**

subiit die 4a Januarii 1904

ex iure romano, canonico et germanico

et sequentia retulit vota

sufficienter Zoll

insufficienter Ulanowski

sufficienter Estreicher

sufficienter [signature]

Conclusum:
Adprobatur per vota maiora

Ulanowski
h. t. decanus



**Tertium rigorosum**

subiit die 9 Junii 1904

ex scientiis politicis, ex iure publico univ. et austr. necnon ex iure gentium

et sequentia retulit vota

insufficienter [signature]

sufficienter Milewski

sufficienter [signature]

sufficienter Ulanowski

Conclusum:
Adprobatur per vota maiora

Ulanowski
h. t. decanus

**Adnotationes**

11/6 1904

Doctor iuris renuntiatus est die 11 Junii 1904

Ulanowski
h. t. decanus.

Nrus 181

Juris canditatus

Sigismundus Vogler

oriundus Cracovia

qui teste absolutorio de dato 31 Julii 1903 Nr 167

studia iuridico politica in c.r. Univ. Cracoviensi ab initio sem. hib. a. schol. 1899/900 usque ad finem sem. aest. a. schol. 1902/3

rite absolvit, ad consequendum gradum doctoris in iure

**Primum rigorosum**

subiit die 12 Octobris 1903

ex iure et processu civili austr. ex iure et processu poenali nec non ex iure mercantili et cambiali

et sequentia retulit vota:

sufficienter Wyszynski

sufficienter Fierz

sufficienter Zoll iun.

sufficienter Gorski

sufficienter Zoll

Conclusum

Adprobatur per vota unanimia

Zoll
h. t. Proc.

**Secundum rigorosum**

subiit die 23 Martii 1904

ex scientiis politicis, ex iure publ. austr. et univ. necnon ex iure gentium

et sequentia retulit vota

sufficienter Milewski

sufficienter Rostworowski

sufficienter Ulanowski

sufficienter Zoll

Conclusum:

Adprobatur per vota unanimia

Ulanowski
h. t. decanus



**Tertium rigorosum**

subiit die 11a Maii 1904

ex iure romano canonico et germanico

et sequentia retulit vota:

sufficienter Zoll

valde bene Ulanowski

sufficienter Estreicher

Conclusum:

Adprobatur per vota unanimia

Ulanowski
h. t. decanus

**Adnotationes**

14/5 1904

Doctor iuris renuntiatus est d. 14 Maii 1904

Ulanowski
h. t. decanus.

Nrus 182

Juris
canditatus
Elias Löbl
Faust

oriundus Podgórze
in Galicia

qui teste absolutorio
de dato Cracoviae
d. 31 Julii 1903
Nr. 174

studia iuridico politica
in c. r. Universitate
Cracoviensi ab
initio anni schol.
1899/100 usque ad
finem anni schol.
1902/3

rite absolvit, ad conse-
quendum gradum docto-
ris in iure

## Primum rigorosum

subiit die 22 Octobris 1903

ex iure et processu civili
austr. ex iure et processu
poenali austr. necnon ex
iure mercantili et cambiali

et sequentia retulit vota

valde bene
Krzymuski

valde bene
Fierz

valde bene
Gorn

valde bene Zoll iuni

valde bene
Ulanowski

Conclusum:
Adprobatur per
vota unanimia
cum calculo „valde
bene"
Ulanowski
h. t. decanus

## Secundum rigorosum

subiit die 22 Aprilis 1904

ex scientiis politicis iure publico
univers. et austr. nec non
ex iure gentium

et sequentia retulit vota

valde bene
Mitkowski

valde bene
Rostworowski

valde bene
Zoll

valde bene
Ulanowski

Conclusum:
Adprobatur per
vota unanimia
cum calculo „valde
bene".
Ulanowski
h. t. decanus



## Tertium rigorosum

subiit die 26 Maii 1904

ex iure romano, canonico
et germanico

et sequentia retulit vota

valde bene
Zoll

sufficienter
Ulanowski

valde bene
Estreicher

Conclusum:
Adprobatur per vota
unanimia cum calculo
„valde bene" per vota
maiora.
Ulanowski
h. t. decanus

## Adnotationes

26/5

Doctor iuris renuntiatus est
d. 26 Maii 1904
Ulanowski
h. t. decanus

Nrus 183

Juris canditatus

Arthur Praetzel

oriundus Cracoviae

qui teste absolutorio de dato Cracoviae d. 31 Julii 1903 Nr. 171

studia iuridico politica in c. r. Universitate Cracoviensi ab initio anni schol. 1899/100 usque ad finem anni schol. 1902/3

rite absolvit, ad consequendum gradum doctoris in iure

**Primum rigorosum**

subiit die 22 Octobris 1903

ex iure et processu civili austr., ex iure et processu poenali austr. necnon ex iure mercantili et cambiali

et sequentia retulit vota

sufficienter Wiszniewski

sufficienter Fierzin

valde bene Gorny

sufficienter Zolkiewski

sufficienter Ulanowski

Conclusum: Adprobatur per vota unanimia

Ulanowski p. t. decanus

**Secundum rigorosum**

subiit die 22 Aprilis 1904

ex scientiis politicis, ex iure publ. univ. et austr. necnon ex iure gentium

et sequentia retulit vota

valde bene Milewski

Valde bene Rostworowski

valde bene Zoll

valde bene Ulanowski

Conclusum: Adprobatur per vota unanimia cum calculo „valde bene"

Ulanowski p. t. decanus



**Tertium rigorosum**

subiit die 26 Maii 1904

ex iure romano, canonico et germanico

et sequentia retulit vota

valde bene Zoll

sufficienter Ulanowski

valde bene Ostreicher

Conclusum: Adprobatur per vota unanimia cum calculo „valde bene" per vota maiora.

Ulanowski p. t. decanus

**Adnotationes**

26/5

Doctor iuris renuntiatus est d. 26. V. 1904.

Ulanowski p. t. decanus

Nrus 184.

Juris canditatus

Sigismundus Leopoldus Sadowski

oriundus Skarysławice in regno Poloniae

qui teste absolutorio de dato 21 Septembris 1903 Nr 194

studia iuridico politica in cr. Univ. Cracov. ab initio sem. hib. a. sch. 1899/900 usque ad finem sem. aest. 1902/3

rite absolvit, ad consequendum gradum doctoris in iure

**Primum rigorosum**

subiit die 26 Octobris 1903

ex iure et processu civili austr., ex iure et processu poenali austr.; nec non ex iure mercantili et cambiali

et sequentia retulit vota

sufficienter Ferig

sufficienter Zoll inn.

sufficienter Rosenbrat

insufficienter Gorny

sufficienter Ulanowski

Conclusum: Adprobatur per vota maiore

Ulanowski h. t. decanus

**Secundum rigorosum**

subiit die 16 Junii 1904

ex scientiis politicis, ex iure publico austr. et univers. nec non ex iure gentium.

et sequentia retulit vota

sufficienter Wobrzyński

sufficienter Mikenski

sufficienter Rostworowski

sufficienter Zoll

Conclusum Adprobatur per vota unanimia

Ulanowski h. t. decanus



**Tertium rigorosum**

subiit die 27 Julii 1904

ex iure romano, canonico et germanico

et sequentia retulit vota:

sufficienter Zoll

sufficienter Ulanowski

sufficienter Estreicher

sufficienter Zoll inn.

Conclusum: Adprobatur per vota unanimia

Ulanowski h. t. decanus

**Adnotationes**

29/7

Doctor iuris renuntiatus est d. 29 Julii 1904

Ulanowski h. t. decanus

Nrus 185

Juris canditatus

Löbl

Waarenhaupt

oriundus Bochnia in Galicia

qui teste absolutorio de dato 31 Julii 1903 Nr. 170

studia iuridico politica in c. r. Universitate Cracoviensi ab initio anni schol. 1899/900 usque ad finem anni schol. 1902/3

rite absolvit, ad consequendum gradum doctoris in iure

**Primum rigorosum**

subiit die 27 Octobris 1903

ex iure et processu civili austr., et iure et processu penali austr. necnon ex iure mercantili et cambiali

et sequentia retulit vota

sufficienter Fiesia

sufficienter Rosenbrat

sufficienter Zollin.

insufficienter Gorn

~~sufficienter~~ sufficienter Ulanowski.

correxi Ulanowski.

Conclusum: Adprobatur per vota maiora

Ulanowski. h. t. decanus

**Secundum rigorosum**

subiit die 26. Maii 1904

ex scientiis politicis ex iure publico austr. et universali necnon ex iure gentium

et sequentia retulit vota

sufficienter Wobrzyniec

sufficienter Milewski.

sufficienter Ulanowski

sufficienter Rostrowowski

Conclusum: Adprobatur per vota unanimia

Ulanowski



**Tertium rigorosum**

subiit die d. 14 Julii 1904

ex iure romano, canonico et germanico

et sequentia retulit vota

sufficienter Lee

sufficienter Ulanowski

sufficienter Estreicher

Conclusum: Adprobatur per vota unanimia

Ulanowski h. t. decanus

**Adnotationes**

15/7

Doctor iuris renuntiatus est d. 15 Julii 1904

Ulanowski h. t. decanus.

Nrus 186

Juris canditatus

Josephus Tomasik

oriundus Sądkowa in Galicia

qui teste absolutorio de dato 5 Augusti 1901 Nr. 156

studia iuridico politica in C. R. Univer. Crac. ab initio semestris hiber. anni schol. 1897/8 usque ad finem sem. aestivi anni schol. 1900/1

rite absolvit, ad consequendum gradum doctoris in iure

**Primum rigorosum**

subiit die 30 Octobris 1903

ex scientiis politicis, ex iure publico universali et austr. necnon ex iure gentium

et sequentia retulit vota

valde bene [illegible]

sufficienter Rostworowski

valde bene Fierz

valde bene Ulanowski

Conclusum.

Adprobatur per vota unanimia cum calculo „valde bene" per vota maiora

Ulanowski
h. t. decanus.

**Secundum rigorosum**

subiit die historicum 6 Decembris 1904

ex

et sequentia retulit vota

valde bene Zeli

sufficienter Ulanowski

sufficienter Estreicher

sufficienter Milewski

Conclusum

Adprobatur per vota unanimia.

Milewski
h. t. Dec.



**Tertium rigorosum**

subiit die iudiciale 4 Julii 1906

ex

et sequentia retulit vota:

valde bene Krzymuski

sufficienter Fierz

valde bene Stróblewski

valde bene Zaworski

Conclusum.

Adprobatur per vota unanimia, cum „calculo valde bene" ~~cum~~ per vota maiora.

Krzymuski
h. t. dec.

**Adnotationes**

Die 5 Julii 1906 doctor iuris renuntiatus est.

Krzymuski
h. t. dec.

Nrus 187

Juris canditatus

Marianus Ludovicus Turnau

oriundus Cracoviae

qui teste absolutorio de dato Cracoviae d. 2 Octobris 1903 N. 6.

studia iuridico politica in c. r. Universitate Cracov. ab initio an. schol. 1895/6 usque ad fin. a. schol. 1898/9 deinde per sem. hiber. a. schol. 1900/01 et per sem. aest. an. schol. 1902/3

rite absolvit, ad consequendum gradum doctoris in iure

| Primum rigorosum | Secundum rigorosum |
|---|---|
| subiit die 3 Novembris 1903 | subiit die 14 Martii 1904 |
| ex iure civili et processu civili austr. ex iure et processu poenali austr. necnon ex iure mercantili et cambiali | ex scientiis politicis, ex iure publico univ. et austr. necnon ex iure gentium |
| et sequentia retulit vota | et sequentia retulit vota |
| insufficienter Krzymuski | insufficienter Milewski |
| sufficienter Fischer | insufficienter Rostkowski |
| sufficienter Zoll iun. | insufficienter Ulanowski |
| sufficienter Gorski | |
| sufficienter Ulanowski | |
| Conclusum: Adprobatur per vota maiora Ulanowski p. t. decanus | Conclusum Reprobatur in tres menses Ulanowski p. t. decanus |



| Tertium rigorosum | Adnotationes |
|---|---|
| subiit die | |
| ex | |
| et sequentia retulit vota | |

Nrus 188

Juris canditatus

Emilus Sigismundus Groele

oriundus Schoenanger in Galicia

qui teste absolutorio de dato Cracoviae d. 2 octobris 1903 Nr. 7.

studia iuridico politica in C. R. Univ. Crac. ab initio an. sch. 1897/8 usque ad finem sem. trib. an. schol. 1898/9 deinde ab initio an. schol. 1899/900 usque ad finem sem. trib. an. 1900/901, denique ab initio an. schol. 1901/2 usque ad finem an. sch. 1902/3

rite absolvit, ad consequendum gradum doctoris in iure

**Primum rigorosum**

subiit die 3 Novembris 1903

ex iure et processu civili austr. ex iure et processu poenali austr. necnon ex iure mercantili et cambiali

et sequentia retulit vota

sufficienter [signature]

sufficienter Ficzu

sufficienter [signature]

insufficienter Zoll iun.

sufficienter Ulanowski

Conclusum: Adprobatur per vota maiora

Ulanowski n. t. decanus

**Secundum rigorosum**

subiit die 23 Martii 1904

ex scientiis politicis, ex iure publ. austr. et univ.

et sequentia retulit vota

insufficienter Milewski

sufficienter [signature]

sufficienter Ulanowski

sufficienter [signature]

Conclusum: Adprobatur per vota maiora

Ulanowski n. t. decanus



**Tertium rigorosum**

historicum

subiit die 19 Martii 1910.

ex

et sequentia retulit vota

sufficienter [signature]

insufficienter Estreicher

sufficienter Gröblmann

sufficienter [signature]

sufficienter [signature]

Conclusum Adprobatur per vota maiora

[signature]

**Adnotationes**

Die 25 Junii 1910 Doctor iuris renuntiatus est

[signature]

Nrus 189

Juris canditatus

Ure vel Ulricus Goldberger

oriundus Cracovia

qui teste acsolutorio de dato Cracoviae 16. Septembris 903

studia iuridico politica in c. R. Univ. Cracoviensi ab initio an. sch. 1899/900 usque ad finem anni scholarii 1902/3

rite absolvit, ad consequendum gradum doctoris in iure

**Primum rigorosum**

subiit die 4. Novembris 1903

ex iure et processu civ. austr., ex iure et processu poenali austr. nec non ex iure mercantili et cambiali

et sequentia retulit vota

sufficienter Krzymuski

valde bene Gorski

valde bene Gorski

valde bene Zoll iun.

valde bene Ulanowski

Conclusum: Adprobatur per vota unanimia cum calculo „valde bene" per vota maiora.

Ulanowski h. t. decanus.

**Secundum rigorosum**

subiit die 11 Martii 1904

ex scientiis politicis, ex iure publico univ. et austr. necnon ex iure gentium

et sequentia retulit vota

valde bene Milewski.

sufficienter Rostworowski

valde bene Ulanowski

valde bene Zoll

Conclusum: Adprobatur per vota unanimia cum calculo „valde bene" per vota maiora

Ulanowski h. t. decanus



**Tertium rigorosum**

subiit die 21 Aprilis 1904

ex iure romano, canonico et germanico

et sequentia retulit vota

sufficienter Zoll

Ulanowski valde bene

sufficienter Estreicher

Conclusum Adprobatur per vota unanimia.

Ulanowski h. t. decanus.

**Adnotationes**

23/4 1904

Doctor iuris renuntiatus est die 23 Aprilis 1904

Ulanowski h. t. decanus

Nrus 190

Juris canditatus

Josephus Stanislaus Maryewski

oriundus Podgórze in Galicia

qui teste acsolutorio de dato 31 Julii 1903. Nr. 169

studia iuridico politica in c. r. Universitate Cracoviensi ab initio semestris hib. anni schol. 1899/1900 usque ad finem semestris aestivi anni sch. 1902/3

rite absolvit, ad consequendum gradum doctoris in iure

**Primum rigorosum**

subiit die 7 Novembris 1903

ex iure et processu civili austr. et iure et processu poenali austr. nec non et iure mercantili et cambiali

et sequentia retulit vota:

insufficienter [illegible]

sufficienter [illegible]

sufficienter [illegible]

sufficienter [illegible]

sufficienter Ulanowski

Conclusum: Adprobatur per vota maiora

Ulanowski
h. t. decanus

**Secundum rigorosum**

subiit die 7 Martii 1904

ex scientiis politicis, ex iure publico univ. et austriaco necnon ex iure gentium

et sequentia retulit vota

sufficienter [illegible]

insufficienter Milewski

sufficienter [illegible]

sufficienter Ulanowski

Conclusum Adprobata per vota maiora

Ulanowski
h. t. decanus



**Tertium rigorosum**

subiit die 18 Junii 1904

ex iure romano, canonico et germanico

et sequentia retulit vota

sufficienter [illegible]

sufficienter Wróblewski

insufficienter Ulanowski

Conclusum: Adprobatur per vota maiora

Ulanowski
h. t. decanus.

**Adnotationes**

22/6

Doctor iuris renuntiatus est d. 22 Junii 1904

Ulanowski
h. t. decanus

Nrus 191

Juris canditatus

Simon

Altendorf

oriundus

Podgórze in Galicia

qui teste acsolutorio

de dato 31 Julii 1903

Nr. 172

studia iuridico politica

in c. r. Universitate Cracoviensi ab initio semestris hib. 1899/1900 usque ad finem semestris aestivi 1902/03

rite absolvit, ad consequendum gradum doctoris in iure

**Primum rigorosum**

subiit die 7 Novembris 1903

ex iure et processu civili austr., ex iure et processu poenali austr., nec non ex iure mercantili et cambiali

et sequentia retulit vota:

sufficienter Wyszomirski

sufficienter Ficzin

sufficienter Gorun

sufficienter Zolkiewski

sufficienter Ulanowski

Conclusum:

Adprobatur per vota unanimia

Ulanowski
h. t. decanus

**Secundum rigorosum**

subiit die 19/4 1904

ex scientiis politicis, ex iure publico univers. et austr. necnon ex iure gentium

et sequentia retulit vota

sufficienter Milewski

sufficienter Rostworowski

sufficienter Zoll

sufficienter Ulanowski

Conclusum:

Adprobatur per vota unanimia

Ulanowski
h. t. decanus



**Tertium rigorosum**

subiit die 15 Octobris 1904

ex iure romano, canonico et germanico:

et sequentia retulit vota

sufficienter Zoll

sufficienter Ulanowski

sufficienter Estreicher

sufficienter Milewski

Conclusum

Adprobatur per vota unanimia

Milewski
h. t. Dec.

**Adnotationes**

Die 18 Octobris 1904

Doctor iuris promotus est.

Milewski
Dec.

Nrus 192

Juris canditatus

Henricus Augustus Kisielewski

oriundus

Rzeszów in Galicia

qui teste absolutorio

de dato

Cracoviae die 31 Julii 1903. N° 165

studia iuridico politica

in c. r. Universitate Cracoviensi ab initio semestris hib. 1899/900 usque ad finem sem. aestivi 1902/03

rite absolvit, ad consequendum gradum doctoris in iure

**Primum rigorosum**

subiit die 9 Novembris 1903

ex iure et processu civili austr., ex iure et processu poenali austr., nec non ex iure mercantili et cambiali

et sequentia retulit vota:

sufficienter Krzymuski

sufficienter Grocin

insufficienter Gorny

sufficienter Zoll in.

sufficienter Ulanowski

Conclusum:

Adprobatur per vota maiora

Ulanowski h. t. decanus

**Secundum rigorosum**

subiit die 30 Maii 1904

ex scientiis politicis, ex iure publico austr. et universali necnon ex iure gentium.

et sequentia retulit vota

insufficienter Dobrzyński

insufficienter Milewski

insufficienter Rostworowski

insufficienter Ulanowski

Conclusum:

Reprobatur in tres menses

Ulanowski h. t. decanus

Iterata vice subiit 28 Julii 1905.

sufficienter Dobrzyński

sufficienter Rostworowski

sufficienter Milewski

Conclusum

Adprobatur per vota maiora

Milewski h. t. Dz.



**Tertium rigorosum**

subiit die historicum

ex subiit die 2 Martii 1906

et sequentia retulit vota

sufficienter Zoll

insufficienter Ulanowski

insufficienter Estreicher

insufficienter Krzymuski

Conclusum.

Reprobatur in tres menses

Krzymuski h. t. dec.

**Adnotationes**

Nrus 193

Juris canditatus

Vladimirus Antonius Kozubski

oriundus Bochnia in Galicia

qui teste acsolutorio de dato Cracovia, die 16 Octobris 1903. N° 20

studia iuridico politica in c. r. Universitate Cracoviensi ab initio semestris hib. 1899/1900 usque ad finem sem. aestivi anni scholast. 1902/03

rite absolvit, ad consequendum gradum doctoris in iure

**Primum rigorosum**

subiit die 14 Novembris 1903

ex iure et processu civili austr., ex iure et processu poenali austr., nec non ex iure mercantili et cambiali

et sequentia retulit vota:

sufficienter Krzymuski

sufficienter Fiszer

sufficienter Zollinn

sufficienter Gorz

sufficienter Ulanowski

Conclusum Adprobatur per vota unanimia

Ulanowski p. t. decanus

**Secundum rigorosum**

subiit die 27 Aprilis 1904

ex scientiis politicis, ex iure publico univ. et austr. necnon ex iure gentium

et sequentia retulit vota

sufficienter Milewski

sufficienter Rostworowski

sufficienter Ulanowski

sufficienter Zoll

Conclusum Adprobatur per vota unanimia

Ulanowski p. t. decanus



**Tertium rigorosum**

subiit die 28a Julii 1904

ex iure romano, canonico et germanico

et sequentia retulit vota:

sufficienter Zoll

sufficienter Ulanowski

valde bene Estreicher

Conclusum: Adprobatur per vota unanimia

Ulanowski p. t. decanus

**Adnotationes**

29/7

Doctor iuris renuntiatus est d. 29 Julii 1904

Ulanowski p. t. decanus

Nrus 194

Juris canditatus

Sigismundus Augustus Rauch

oriundus Leopoli

qui teste acsolutorio de dato Cracovia die 12. Octobris 03 N° 18

studia iuridico politica in c. r. Universitate Cracoviensi ab initio anni schol. 99/00 usque ad finem anni schol. 1902/3

rite absolvit, ad consequendum gradum doctoris in iure

**Primum rigorosum**

subiit die 16a Novembris 1903

ex iure et processu civ. austr. ex iure et processu poenali necnon ex iure cambiali et mercantili.

et sequentia retulit vota:

sufficienter Zoll

sufficienter Krzymuski

sufficienter Fischer

insufficienter Zoll in

sufficienter Ulanowski

Conclusum: Adprobatur per vota maiora

Ulanowski
v. t. decanus

**Secundum rigorosum**

subiit die 19 Maii 1904

ex iure romano, canonico et germanico

et sequentia retulit vota:

sufficienter Zoll

sufficienter Ulanowski

sufficienter Estreicher

Conclusum: Adprobatur per vota unanimia

Ulanowski
v. t. decanus



**Tertium rigorosum**

Politicum

subiit die 4 Martii 1905

ex

et sequentia retulit vota

~~sufficienter~~ Bobrzyński

sufficienter Milewski

sufficienter Rostworowski

sufficienter Zoll

Conclusum

Adprobatur per vota unanimia

Milewski
v. t. Dec.

**Adnotationes**

Die 6 Martii 1905

Doctor iuris 6/3 renuntiatus est

Milewski.

Nrus 195

Juris canditatus

Samuel Gottlieb

oriundus

Varsovia in Regno Poloniae

qui teste acsolutorio

de dato

Cracovia die 6 Novembris 1903. N.° 35

studia iuridico politica

in c. r. Universitate Cracoviensi ab initio sem. hib. 1899/1900 usque ad finem sem. aestivi anni 1902/03

rite absolvit, ad consequendum gradum doctoris in iure

**Primum rigorosum**

subiit die 20 Novembris 1903

ex iure et processu civili austr., ex iure et processu poenali austr., nec non ex iure mercantili et cambiali

et sequentia retulit vota:

sufficienter Leo

sufficienter Kozyrowski

sufficienter Frerich

sufficienter Leo iun.

sufficienter Ulanowski

Conclusum:

Adprobatur per vota unanimia

Ulanowski
h. t. decanus

**Secundum rigorosum**

subiit die 7 Maii 1904

ex scientiis politicis, iure publico univers. et austr., nec non ex iure gentium

et sequentia retulit vota

sufficienter Milewski

sufficienter Rostworowski

sufficienter Ulanowski

Conclusum:

Adprobatur per vota unanimia

Ulanowski
h. t. decanus



**Tertium rigorosum**

subiit die 28 Junii 1904

ex iure romano, canonico et germanico

et sequentia retulit vota

sufficienter Leo

sufficienter Ulanowski

sufficienter Estreicher

Conclusum:

Adprobatur per vota unanimia

Ulanowski
h. t. decanus

**Adnotationes**

2/7

Doctor iuris renuntiatus est d. 2 Julii 1904.

Ulanowski
h. t. decanus

Nrus 196

Juris canditatus

Stanislaus Antonius de Castellatio Dzianott

oriundus

Stara Wieś in Galicia

qui teste acsolutorio

de dato

Cracovia die 28 Novembris 1903. N. 43

studia iuridico politica

in c.r. Universitate Cracoviensi ab initio semestris hib. 1899/1900 usque ad finem sem. aestivi anni scholast. 1902/03

rite absolvit, ad consequendum gradum doctoris in iure

**Primum rigorosum**

subiit die 5 Decembris 1903

ex iure civili et proc. civ. austr. ex iure et proc. poenali austr. necnon ex iure mercantili et cambiali

et sequentia retulit vota

sufficienter Krzymuski

sufficienter Fiorin

insufficienter Gomy

sufficienter Zoll in

Conclusum: Adprobatur per vota maiora

Ulanowski h. t. decanus

**Secundum rigorosum**

subiit die 6a Octobris 1904

ex scientiis politicis ex iure publico univ. et austr. nec non ex iure gentium

et sequentia retulit vota

sufficienter Ulan

sufficienter Leg

sufficienter Rostworowski

sufficienter Ulanowski

Conclusum: Adprobatur per vota unanimia

Ulanowski h. t. prodecanus



**Tertium rigorosum**

historicum

subiit die 20 Junii 1905

ex

et sequentia retulit vota

sufficienter Zon

insufficienter Ulanowski

sufficienter Estreicher

sufficienter Milewski

Conclusum Adprobatur per vota maiora

Milewski h. t. Dec.

**Adnotationes**

Die 21 Junii 1905

Dyplom iuris 21/6

renuntiatur ex

Milewski h. t. Dec.

Nrus 197

Juris canditatus

Suchecki Edward Eugenius

oriundus Jawiszowice in Galicia

qui teste acsolutorio de dato Vindobona 31 Julii 1903

studia iuridico politica in c. r. Univ. Vindobonensi ab initio an. schol. 1897/8 usque ad finem anni schol. 1900/1

rite absolvit, ad consequendum gradum doctoris in iure

**Primum rigorosum**

subiit die 9 Decembris 1903

ex scientiis politicis, ex iure publico univ. et austriaco necnon ex iure mercantili et cambiali.

et sequentia retulit vota

sufficienter Kutschera

sufficienter Mołpstrzowski

sufficienter Zoll

sufficienter Ulanowski

sufficienter Krzymuski

Conclusum.

Adprobatur per vota unanimia

Ulanowski h. t. decanus

**Secundum rigorosum**

subiit die historicum. 24 Octobris 1905

ex

et sequentia retulit vota

sufficienter Zoll

sufficienter Ulanowski

sufficienter Estreicher

sufficienter Krzymuski

Conclusum.

Adprobatur per vota unanimia.

Krzymuski h. t. dec.



**Tertium rigorosum**

subiit die iudiciale

ex 23 Februarii 1906

et sequentia retulit vota

sufficienter Krzymuski

sufficienter Fierich

insufficienter Zollner

sufficienter Rosenbaum

Conclusum.

Adprobatur per vota maiora.

Krzymuski h. t. dec.

**Adnotationes**

Die 6 Martii 1906 doctor iuris renuntiatus est.

Krzymuski h. t. dec.

Nrus 198

Juris canditatus

Uhma Casimirus

oriundus Leopoli

qui teste acsolutorio

de dato Cracoviae die 15 Decembris 1903 Nr 52

studia iuridico politica in c.r. Univ Cracoviensi ab initio sem. hib. 1898/9 usque ad finem sem. aestivi anni schol. 1902/3

rite absolvit, ad consequendum gradum doctoris in iure

| Primum rigorosum | Secundum rigorosum |
|---|---|
| subiit die 17 Decembris 1903 | subiit die |
| ex iure et processu civili, et iure et processu poenali necnon ex iure mercantili et cambiali | ex |
| et sequentia retulit vota | et sequentia retulit vota |
| sufficienter Kell<br>insufficienter Fierin<br>sufficienter Rosenblatt<br>insufficienter Zoll iun<br>insufficienter Ulanowski.<br>Conclusum:<br>Reprobatur in tres menses<br>Ulanowski<br>h. t. decanus. | |



| Tertium rigorosum | Adnotationes |
|---|---|
| subiit die | |
| ex | |
| et sequentia retulit vota | |

Nrus 199

Juris canditatus Venceslaus Alojsius Marianus Eques de Gozdawa Kawski

oriundus Przemyśl in Galicia

qui teste acsolutorio de dato Cracovia die 18 Decembris 1903. Nr. 54.

studia iuridico politica in C. R. Universitate Cracoviensi ab initio sem. hib. anni schol. 1898/9, usque ad finem sem. aestvi anni schol. 1901/902

rite absolvit, ad consequendum gradum doctoris in iure

**Primum rigorosum**

subiit die 18 Decembris 1903

ex iure et processu civili, ex iure et processu poenali, nec non ex iure mercantili et cambiali

et sequentia retulit vota

sufficienter Wizmuntowski

sufficienter Lea

sufficienter Fiorz

sufficienter Zoll in.

sufficienter Ulanowski

Conclusum: Adprobatur per vota unanimia. Ulanowski

**Secundum rigorosum**

subiit die 29 Julii 1904

ex scientiis politicis, ex iure publico univer. et austr. necnon ex iure gentium.

et sequentia retulit vota

sufficienter Bobrzyński

sufficienter Milewski.

sufficienter Rostworowski

sufficienter Ulanowski.

Conclusum: Adprobatur per vota unanimia Ulanowski p. t. decanus



**Tertium rigorosum**

historicum

subiit die 14a Januarii 1905

ex

et sequentia retulit vota.

sufficienter Lea

insufficienter Ulanowski

sufficienter Estreicher

sufficienter Milewski

Conclusum

Adprobatur per vota maiora

Milewski p. t. Dec.

**Adnotationes**

Die 14 Januarii 1905

14/I 905 Doctor iuris renuntiatus est

Milewski p. t. Dec.

Nrus 200

Juris canditatus

Joachimus Josephus

Margulies

oriundus

Cracovia

qui teste acsolutorio

de dato Cracoviae 19 Novembris 1903

studia iuridico politica

in c. r. Univ. Cracoviensi ~~ab~~ ab initio sem. hib. a. schol. 1899/1900 usque ad finem semestris aestivi anni schol. 1902/1903

rite absolvit, ad consequendum gradum doctoris in iure

**Primum rigorosum**

subiit die 18 Decembris 1903

ex iure et processu civili, ex iure et processu poenali, nec non ex iure mercantili et

et sequentia retulit vota:

sufficienter Wizymirski

valde bene Zoll

sufficienter Zoll inn.

sufficienter Fiedler

sufficienter Ulanowski

Conclusum:
Adprobatur per vota unanimia
Ulanowski

**Secundum rigorosum**

subiit die 27 Julii 1904

ex scientiis politicis, ex iure publico univ. et austr. necnon ex iure gentium

et sequentia retulit vota

valde bene Milewski.

valde bene Rostkowski

valde bene Zoll

sufficienter Ulanowski

Conclusum:
Adprobatur per vota unanimia cum calculo „valde bene" per vota stricte maiora
Ulanowski
h. t. decanus



**Tertium rigorosum**

historicum

subiit die 30 Novembris 1904

ex

et sequentia retulit vota

valde bene Zoll

sufficienter Ulanowski

valde bene Estreicher

valde bene Milewski.

Conclusum
Adprobatus per vota unanimia cum calculo valde bene per vota maiora
Milewski
h. t. Dec.

**Adnotationes**

Die 10 Dec. 1904

Doctor iuris renuntiatus est.

Milewski
h. t. Dec.

Nrus 201

Juris canditatus

Carolus Victor

Pers

oriundus
Nov Sandecia
in Galicia

qui teste acsolutorio
de dato 18 Nov. 1903
Cracoviae N. 38

studia iuridico politica
in C. R. Univ. Crac.
per annos 1899/1900
– 1902/03

rite absolvit, ad consequendum gradum doctoris in iure

**Primum rigorosum**

subiit die 18. Decembris 1903

ex iure et processu civili ausi, ex iure et processu poenali, nec non ex iure mercantili et cambiali

et sequentia retulit vota

sufficienter
Krzymuski

sufficienter
Lux

insufficienter
Zoll inn.

sufficienter
Fierer

sufficienter
Ulanowski

Conclusum:
Adprobatur per vota maiora
Ulanowski

**Secundum rigorosum**

subiit die 17 Nov. 1904

ex scientiis politicis.

et sequentia retulit vota

sufficienter
Milewski

insufficienter
[illegible]

sufficienter
[illegible]

Conclusum
Adprobatur per vota maiora
Milewski
L. t. Dec.



**Tertium rigorosum**

subiit die historicum 27 Martii 1905

ex

et sequentia retulit vota

sufficienter
Lux

sufficienter
Ulanowski

insufficienter
Estreicher

sufficienter
Krzymuski

sufficienter
Milewski

Conclusum
Adprobatur per vota maiora
Milewski
L. t. Dec.

**Adnotationes**

Die 29 Martii 1905

Doctor iuris
29/3
renuntiatus est

Milewski
L. t. Dec.

Nrus 202

Juris canditatus

Isacus Landau

oriundus Cracovia

qui teste absolutorio de dato Cracovia, die 31 Julii 1903, Nr. 158

studia iuridico politica in c. r. Universitate Cracoviensi ab initio semestris hib. 1899/900 usque ad finem sem. aest. 1902/03

rite absolvit, ad consequendum gradum doctoris in iure

**Primum rigorosum**

subiit die 9 Januarii 1904

ex iure et processu civili austr., ex iure et processu poenali austr., nec non ex iure mercantili et cambiali

et sequentia retulit vota:

sufficienter Krzymuski

sufficienter Fiorin

sufficienter Gorski

sufficienter Zoll iun.

sufficienter Ulanowski

Conclusum: Adprobatur per vota unanimia.

Ulanowski h. t. decanus.

**Secundum rigorosum**

subiit die 24 Octobris 1904

ex scientiis politicis, ex iure publico austr. et univ. necnon ex iure gentium

et sequentia retulit vota

insufficienter [illegible]

sufficienter Rostworowski

sufficienter Ulanowski

sufficienter Krzymuski

Conclusum: Adprobatur per vota maiora

Ulanowski h. t. decanus



**Tertium rigorosum**

subiit die 8 Februarii 1905

ex iure romano, canonico et germanico.

et sequentia retulit vota

insufficienter [illegible]

sufficienter Ulanowski

sufficienter Estreicher

sufficienter Milewski

Conclusum Adprobatur per vota maiora

Milewski h. t. Dec.

**Adnotationes**

Die 9 Februarii 1905

Doctor iuris 9/2

renuntiatus est

Milewski h. t. Dec.

Nrus 203

Juris canditatus

Stanislaus Weiner

oriundus Jarosław in Galicia

qui teste acsolutorio de dato Cracovia die 13a Junii 1903. N°142

studia iuridico politica in c.r. Universitate Cracoviensi ab initio sem. hib. 1896/7 ad finem sem. aest. 1896/7 deinde ab initio sem. hib. 1898/9 usque ad finem sem. hib. 1901/902

rite absolvit, ad consequendum gradum doctoris in iure

**Primum rigorosum**

subiit die 3 Februarii 1904

ex iure et processu civili Austr., ex iure et processu poenali austr., nec non ex iure mercantili et cambiali

et sequentia retulit vota:

sufficienter Wojciechowski

sufficienter Rosenblatt

insufficienter Gross

sufficienter Zoll conc.

sufficienter Ulanowski

Conclusum approbatum per vota maiora

Ulanowski
h. t. Decan.

**Secundum rigorosum**

politicum

subiit die 14 Aprilis 1905

ex

et sequentia retulit vota

sufficienter Wojciechowski

sufficienter Wojciechowski

insufficienter Wiślicki

Conclusum approbatum per vota maiora

Wiślicki
h. t. Dec.



**Tertium rigorosum**

historicum

subiit die 28 Julii 1905

ex

et sequentia retulit vota

sufficienter Zoll

insufficienter Ulanowski

sufficienter Estreicher

sufficienter Wiślicki

Conclusum approbatum per vota maiora

Wiślicki

**Adnotationes**

Die 31 Julii 1905

Doctor iuris 31/7

renuntiatus est

Wiślicki

Nrus 204

Juris canditatus

Ignatius Mahler

oriundus

Cracovia

qui teste acsolutorio de dato

Cracovia die 22. Octobris 1903. N° 28

studia iuridico politica in c. r. Universitate Cracoviensi et Vindobonensi ab initio semestris hib. 1899/1900 usque ad finem semestris aestivi 1902/03

rite absolvit, ad consequendum gradum doctoris in iure

**Primum rigorosum**

subiit die 4 Februarii 1904

ex iure et processu civili austr., ex iure et processu poenali austr., nec non ex iure mercantili et cambiali

et sequentia retulit vota:

valde bene
Krzymuski

valde bene
Rosenbeck

sufficienter
Gorski

sufficienter
Zoll iun.

valde bene
Ulanowski

Conclusum:
Adprobatur per vota unanimia cum „calculo valde bene" per vota maiora.

Ulanowski
h. t. decanus

**Secundum rigorosum**

subiit die 29 Iulii 1904

ex scientiis politicis, ex iure publico univ. et austr. necnon ex iure gentium.

et sequentia retulit vota

valde bene
Dobrzyński

valde bene
Milewski.

valde bene
Postrzewski

valde bene
Ulanowski.

valde bene
Zoll iun.

Conclusum:
Adprobatur per vota unanimia cum „calculo valde bene"

Ulanowski
h. t. decanus.



**Tertium rigorosum**

historicum

subiit die 9 Dec. 1904.

ex

et sequentia retulit vota:

sufficienter
Lees

sufficienter
Ulanowski

valde bene
Estreicher

sufficienter
Milewski

Conclusum
Adprobatur per vota unanimia

Milewski
h. t. Dec.

**Adnotationes**

Die 9 Dec. 1904

Doctor iuris renuntiatus est

Milewski
h. t. Dec.

Nrus 205

**Juris canditatus**

Stanislaus Teophilus Strojek

oriundus Cracovia

qui teste absolutorio de dato 20 Martii 1903 N. 139

studia iuridico politica in c. r. Universitate Cracoviensi ab initio sem. hib. a. sch. 1896/7 usque ad finem sem. aest. 1890/1

rite absolvit, ad consequendum gradum doctoris in iure

**Primum rigorosum**

subiit die ~~20 Martii~~ 8a Februarii 1904

ex iure et processu civili austr., ex iure et processu poenali nec non ex iure mercantili et cambiali

et sequentia retulit vota:

sufficienter Zoll

sufficienter Krzymuski

sufficienter Fichtl

sufficienter Zoll iun.

sufficienter Ulanowski

Conclusum: Adprobatur per vota unanimia

Ulanowski

**Secundum rigorosum**

subiit die Politicum 25 Julii 1906

ex

et sequentia retulit vota

sufficienter Boorzyn

sufficienter Rabinowicz

valde bene Milewski

sufficienter Krzymuski

Conclusum. Adprobatur per vota unanimia.

Krzymuski h. t. dec.



**Tertium rigorosum**

subiit die historicum 3 Novembris 1909

ex

et sequentia retulit vota

sufficienter Ulanowski

sufficienter Gwóźdźkiewicz

sufficienter Estreicher

sufficienter Zawadzki

sufficienter Kenner

Conclusum Adprobatur per vota unanimia

Kenner

**Adnotationes**

Die 3. Novembris 1909 Doctor iuris renuntiatus est

Kenner

Nrus 206

Juris canditatus

Antonius Haimann

oriundus Ottynia in Galicia

qui teste acsolutorio de dato Cracoviae die 31. Julii 1902 Nr. Ind. 205 studia iuridico politica in c. r. Universitate Cracoviensi ab initio semestris hib. anni schol. 1897/8 usque ad finem semestris aestivi anni 1901/2

rite absolvit, ad consequendum gradum doctoris in iure

**Primum rigorosum**

subiit die 11 Februarii 1904

ex iure et processu civili austr., ex iure et processu poenali, nec non ex iure mercantili et cambrali

et sequentia retulit vota

valde bene [illegible]

sufficienter [illegible]

sufficienter [illegible]

sufficienter [illegible]

sufficienter [illegible]

Conclusum: Adprobatur per vota unanimia

[illegible] h. t. decanus

**Secundum rigorosum**

subiit die 1a Junii 1904

ex iure romano, canonico et germanico

et sequentia retulit vota

sufficienter [illegible]

valde bene Estreicher

sufficienter [illegible]

Conclusum: Adprobatur per vota unanimia

[illegible] h. t. decanus



**Tertium rigorosum**

subiit die politicum 13 Aprilis 1905

ex

et sequentia retulit vota

sufficienter [illegible]

sufficienter Milewski

sufficienter [illegible]

Conclusum Adprobatur per vota unanimia

Milewski h. t. dec.

**Adnotationes**

Die 17 Aprilis 1905

Doctor iuris 17/4

renuntiatus est

Milewski h. t. dec.

Nrus 207

Juris canditatus

Victor Calixtus Bogdani

oriundus Witanowice in Galicia

qui teste acsolutorio de dato 30 Martii 1903

studia iuridico politica ab initio semestris hiberni anni scholast. 1897/8 usque ad finem s. aest. 1898/9 deinde ab initio sem. hib. anni scholast. 1900/1 usque ad finem sem. hib. anni scholast. 1902/3

rite absolvit, ad consequendum gradum doctoris in iure

**Primum rigorosum**

subiit die 16 Februarii 1904

ex iure et processu civili austr., ex iure et processu poenali austr. nec non ex iure mercantili et cambiali

et sequentia retulit vota

sufficienter Lou

sufficienter Krzymuski

sufficienter Fiaccz

insufficienter Zole inv.

sufficienter Ulanowski

Conclusum: Adprobatur per vota maiora.

Ulanowski h. t. decanus

**Secundum rigorosum**

subiit die ~~10~~ 11a Julii 1904

ex iure romano, canonico et germanico

et sequentia retulit vota:

sufficienter Lou

sufficienter Estreicher

insufficienter Ulanowski

Conclusum: Adprobatur per vota maiora.

Ulanowski h. t. decanus



**Tertium rigorosum**

subiit die politicum 17 Dec. 1904.

ex

et sequentia retulit vota

sufficienter Wobrzyn

sufficienter Milewski

sufficienter Lou

sufficienter Rostworowski

Conclusum Adprobatur per vota unanimia

Milewski h. t. Dec.

**Adnotationes**

Die 19 Decembris 1904

Doctor iuris

19/12 904

renuntiatus est

Milewski h. t. Dec.

Nrus 208

Juris canditatus

Ludovicus Laurentius Bobrowski

oriundus Okocim in Galicia

qui teste absolutorio de dato Cracovia die 1 Septembris 1903. No 180

studia iuridico politica in c. r. Universitate Cracoviensi ab initio semestris hib. 1899/1900 usque ad finem sem. aest. 1902/03

rite absolvit, ad consequendum gradum doctoris in iure

**Primum rigorosum**

subiit die 23 Februarii 1904

ex iure et processu civili austr., ex iure et processu poenali austr., nec non ex iure mercantili et cambiali

et sequentia retulit vota

sufficienter Krzymuski

sufficienter Frasz

sufficienter Zaleski

sufficienter Gomes

sufficienter Ulanowski

Conclusum: Adprobatur per vota unanimia

Ulanowski h. t. decanus

**Secundum rigorosum**

Politicum

subiit die 30 Novembris 1904

ex scientiis politicis ex iure publico romano et austr. [illegible] ex iure gentium

et sequentia retulit vota

insufficienter Milewski

insufficienter Kontny

sufficienter Lüs

sufficienter Rostworowski

Conclusum Reprobatur in tres menses.

Milewski h. t. dec.

~~[illegible]~~ Iterata vice

Die 4 Martii 1905

~~sufficienter~~ Bobrowski

sufficienter Milewski insufficienter Rostworowski

Conclusum Adprobatur per vota stricte maiora

Milewski



**Tertium rigorosum**

historicum

subiit die 15 Junii 1905

ex

et sequentia retulit vota

sufficienter Lüs

insufficienter Ulanowski

sufficienter Estreicher

sufficienter Milewski

Conclusum Adprobatur per vota maiora

Milewski

**Adnotationes**

Die 15 Junii 1905

Doctor iuris renuntiatus est

Milewski.

Nrus 209

Juris canditatus

Eugenius Josephus Podobiński

oriundus

Różniaty in Galicia

qui teste acsolutorio

de dato Cracoviae 12 Dec. 1903 N. 49

studia iuridico politica

in C. R. Universitate Crac. per annos 1899/900 – 1902/3

rite absolvit, ad consequendum gradum doctoris in iure

**Primum rigorosum**

subiit die 24. II. 1904

ex iure et processu civili austr., ex iure et processu poenali austr. necnon ex iure mercantili et cambiali

et sequentia retulit vota

sufficienter Krzymuski

sufficienter Fierich

valde bene Zoll inn.

sufficienter Gomm

sufficienter Ulanowski

Conclusum: Adprobatur per vota unanimia

Ulanowski h. t. decanus

**Secundum rigorosum**

subiit die 25 Nov. 1904

ex politicum

et sequentia retulit vota

sufficienter Milewski

sufficienter Gomm

sufficienter Lies

valde bene Rostworowski

Conclusum Adprobatur per vota unanimia

Milewski h. t. Dec.



**Tertium rigorosum**

historicum

subiit die 8 Octobr. 1906

~~ex~~

et sequentia retulit vota

sufficienter Ulanowski

sufficienter Wróblewski

sufficienter Estreicher

sufficienter Fierich

Adprobatur per vota unanimia

Fierich h. t. decanus

**Adnotationes**

Doctor iuris renuntiatus est 8 Octobr. 1906

Fierich h. t. decanus

Nrus 210

Juris canditatus

Ladislaus Zdzislaus Łodziński

oriundus Myślenice in Galicia

qui teste absolutorio de dato Cracoviae die 20. Novembris 1903

studia iuridico politica in c. r. Universitate Cracoviensi ab initio semestris hib. anni 1899/900 usque ad finem semestris aestivi anni schol. 1902/3

rite absolvit, ad consequendum gradum doctoris in iure

| Primum rigorosum | Secundum rigorosum |
|---|---|
| subiit die 29 Februarii 1904 | subiit die |
| ex iure et processu civili austr., ex iure et processu poenali austr., nec non ex iure mercantili et cambiali | ex |
| et sequentia retulit vota | et sequentia retulit vota |
| sufficienter Wyznański<br>sufficienter Fierich<br>sufficienter Zoll iun.<br>sufficienter Gorny<br>sufficienter Ulanowski<br>Conclusum: Adprobatur per vota unanimia<br>Ulanowski h. t. decanus | |



| Tertium rigorosum | Adnotationes |
|---|---|
| subiit die | |
| ex | |
| et sequentia retulit vota | |

Nrus 211.

Juris canditatus

Joannes Kozik

oriundus

Wojaszówka in Galicia

qui teste acsolutorio

de dato

Cracovia die 14 Decembris 1903. N. 51

studia iuridico politica

in c. r. Universitate Cracoviensi ab initio semestris hiberni 1899/1900 usque ad finem sem. aest. 1902/03

rite absolvit, ad consequendum gradum doctoris in iure

**Primum rigorosum**

subiit die 8 Martii 1904

ex iure et processu civili austr., ex iure et processu poenali austr., nec non ex iure mercantili et cambiali

et sequentia retulit vota:

valde bene
Wrzyński

valde bene
Frosz

sufficienter Zoll [illegible]

sufficienter
Gorski

valde bene
Ulanowski.

Conclusum:
Adprobatur per vota unanimia cum calculo „valde bene" per vota maiora

Ulanowski
h. t. decanus.

**Secundum rigorosum**

Politicum

subiit die 21 Julii

ex

et sequentia retulit vota

valde bene
Wobrzyński

valde bene
Milewski.

valde bene
Wrzyński

Sufficienter
Rostworowski

Conclusum
Adprobatur per vota unanimia cum calculo valde bene per vota maiora

[illegible]
h. t. Dec.



**Tertium rigorosum**

~~subiit die~~ historicum

~~ex~~ Subiit die 19 Decembris 1905

et sequentia retulit vota

sufficienter
Zoll.

insufficienter
Ulanowski

sufficienter
Estreicher

sufficienter
Wrzyński

Conclusum.
Adprobatur per vota maiora.

Wrzyński
h. t. dec.

**Adnotationes**

Die 10 Januarii 1906

Doctor iuris renuntiatus est
10/I 1906

Milewski
h. t. Dec.

Nrus 212

Juris canditatus

Casimirus Lewandowski

oriundus Bochnia in Galicia

qui teste acsolutorio de dato 22 Decembris 1903 – Cracoviae Nr. 55

studia iuridico politica in c. r. Universitate Cracoviensi ab initio semestris hiberni anni scholast. 1899/900 usque ad finem semestris aestivi anni scholast. 1902/03

rite absolvit, ad consequendum gradum doctoris in iure

**Primum rigorosum**

subiit die 23 Martii 1904

ex iure et processu civili austr., ex iure et processu poenali austr., nec non ex iure mercantili et cambiali

et sequentia retulit vota:

sufficienter Lin

sufficienter Wiszniewski

sufficienter Fierz

sufficienter Zollmann

sufficienter Ulanowski

Conclusum: Adprobatur per vota unanimia

Ulanowski
h. t. decanus

**Secundum rigorosum**

subiit die 24 Junii 1904

ex iure romano, canonico et germanico

et sequentia retulit vota:

sufficienter Lin

sufficienter Ulanowski

sufficienter Estreicher

Conclusum: Adprobatur per vota unanimia

Ulanowski
h. t. decanus



**Tertium rigorosum**

subiit die Politicum 9 Dec. 1904

ex

et sequentia retulit vota

sufficienter Bobrzyński

sufficienter Milewski

valde bene Rostworowski

Conclusum Adprobatur per vota unanimia

Milewski
h. t. Dec.

**Adnotationes**

Die 12 Dec. 1904

Doctor iuris 12/12 renuntiatus est

Milewski
h. t. Dec.

Nrus 213

Juris canditatus

Romanus Bogdani

oriundus Wilanowice in Galicia

qui teste absolutorio de dato 30. Martii 1903 Cracoviae. № 111.

studia iuridico politica in cr. Universitate Cracoviensi ab initio sem. hib. anni schol 1897/8 usque ad finem sem. hib. anni schol. 1902/903

rite absolvit, ad consequendum gradum doctoris in iure

**Primum rigorosum**

subiit die 23 Martii 1904

ex iure et processu civili austr., ex iure et processu poenali austr., nec non ex iure mercantili et cambiali

et sequentia retulit vota:

sufficienter Zoll

sufficienter Krzymuski

insufficienter Fierz

sufficienter Zoll

sufficienter Ulanowski

Conclusum Adprobatur per vota maiora

Ulanowski
h. t. Decanus

**Secundum rigorosum**

subiit die 17 Decembris 1904 politicum

ex

et sequentia retulit vota

sufficienter Rosnyiem

sufficienter Milewski

sufficienter Zoll

sufficienter Rostworowski

Conclusum Adprobatur per vota unanimia

Milewski



**Tertium rigorosum**

subiit die 24 Junii 1905 historicum

ex

et sequentia retulit vota:

sufficienter Zoll

insufficienter Ulanowski

sufficienter Estreicher

sufficienter Milewski

Conclusum Adprobatur per vota maiora

Milewski
h. t. Dec.

**Adnotationes**

Die 26 Junii 1905

Doctor iuris renuntiatur est

Milewski
h. t. Dec.

~~429~~
430

| Nrus 214 | Primum rigorosum | Secundum rigorosum |
|---|---|---|
| Juris canditatus<br>Stanislaus Alfons Koniuszewski | subiit die 15 Aprilis 1904 | subiit die |
| oriundus<br>Niepotokowce in Bukowina | ex iure et processu civili, austr. ex iure et processu | ex |
| qui teste acsolutorio | jurenali austr. necnon ex | |
| de dato<br>Cracovia, die 31 Julii 1903. Nr. 161 | iure mercantili et cambiali | |
| studia iuridico politica<br>in c.r. Universitate Cracoviensi ab iuribus semestris hib. anni scholast. 1899/1900 usque ad finem sem. aest. anni scholast. 1902/03 | et sequentia retulit vota<br>Sufficienter<br>Wojciechowski<br>sufficienter<br>Fierich<br>sufficienter<br>Zoll iun.<br>sufficienter<br>Gumplowicz<br>sufficienter<br>Ulanowski | et sequentia retulit vota |
| rite absolvit, ad consequendum gradum doctoris in iure | Conclusum:<br>Approbatur per vota unanimia<br>Ulanowski<br>R. f. Decanus. | |

| Tertium rigorosum | Adnotationes |
|---|---|
| subiit die | |
| ex | |
| et sequentia retulit vota | |

~~93~~ ~~430~~ 1

Nrus 215

Juris canditatus

Josephus Ignatius Czuma

oriundus Niepołomice in Galicia

qui teste acsolutorio de dato Cracovia die 26 Martii 1904. N.o 62

studia iuridico politica in c. r. Universitate Cracoviensi ab initio semestris activi anni schol. 1899/900 usque ad finem sem. hib. anni scholast. 1903/04

rite absolvit, ad consequendum gradum doctoris in iure

**Primum rigorosum**

subiit die 16 April. 1904

ex iure et processu civili austr., ex iure et processu poenali austr., nec non et iure mercantili et cambiali

et sequentia retulit vota:

sufficienter Krzymuski

sufficienter Fierz

sufficienter Zolkiewski

insufficienter Gorski

sufficienter Ulanowski

Conclusum. Adprobatur per vota maiora.

Ulanowski h. t. decanus

**Secundum rigorosum**

subiit die 29 Maii 1905. politicum

ex

et sequentia retulit vota

insufficienter Kozmian

sufficienter Milewski

sufficienter Lie

sufficienter Wojciechowski

Conclusum Adprobatur per vota maiora

Milewski h. t. Dec.



**Tertium rigorosum**

subiit die 9 Februarii 1907 historicum

ex

et sequentia retulit vota

insufficienter Ulanowski

sufficienter Estreicher

sufficienter Gróblewski

sufficienter Krzymuski

sufficienter Fierz

Conclusum: Adprobatur per vota maiora.

Fierz h. t. decanus

**Adnotationes**

Doctor iuris die 9 febr. 1907 renuntiatus est.

Fierz h. t. decanus

Nrus 216

Juris canditatus

Alfredus Johannes Matlak

oriundus Andrychin in Galicia

qui teste absolutorio de dato 1 Octobris 1903 Nr. 4 Cracoviae

studia iuridico politica in c. r. Univ. Crac. ab initio sem. hib. an. schol. 1899/100 usque ad finem sem. aestivi anni schol. 1902/3

rite absolvit, ad consequendum gradum doctoris in iure

**Primum rigorosum**

subiit die 25 Aprilis 1904

ex iure et processu civili austr., ex iure et processu poenali austr. necnon ex iure mercantili et cambiali

et sequentia retulit vota

valde bene
Krzymuski

valde bene
Zoll

valde bene
Fierich

valde bene
Zoll iun.

valde bene
Ulanowski

Conclusum:
Adprobatur per vota unanimia cum calculo „valde bene"

Ulanowski
h. t. decanus.

**Secundum rigorosum**

subiit die politicum 12 Decembris 1904

ex

et sequentia retulit vota

sufficienter
Milewski

sufficienter
Czerlany

valde bene
Rostworowski

sufficienter
Conclusum Krzymuski
Adprobatur per vota unanimia
Milewski



**Tertium rigorosum**

subiit die historicum

ex die 25 Junii 1906

et sequentia retulit vota

valde bene
Ulanowski

sufficienter
Estreicher

sufficienter
Fierich

sufficienter
Krzymuski

Conclusum.
Adprobatur per vota unanimia.
Krzymuski
h. t. dec.

**Adnotationes**

Die 25 Junii 1906 doctor iuris renuntiatus est.
Krzymuski
h. t. dec.

Nrus 217

**Juris canditatus**

Andreas Simon Trybulec

oriundus Radomyśl in Galicia

qui teste absolutorio de dato d. 31 Januarii 1897, Cracoviae

studia iuridico politica in c. r. Univer. Cracov. ab initio sem. hib. an. 1891/2 usque ad finem sem. aest. an. 1892/3 deinde ab in. sem. aest. an. 1893/4 usque ad finem sem. aest. anni schol. 1895/6

rite absolvit, ad consequendum gradum doctoris in iure

**Primum rigorosum**

subiit die 27 Aprilis 1904

ex scientiis politicis ex iure publico austr. et univ. necnon ex iure gentium

et sequentia retulit vota:

sufficienter Milewski

insufficienter Rostworowski

sufficienter Ulanowski

sufficienter Zoll

Conclusum: Adprobatur per vota maiora

Ulanowski h. t. decanus

**Secundum rigorosum**

subiit die 28 Julii 1904

ex iure romano, canonico et germanico

et sequentia retulit vota:

sufficienter Zoll

sufficienter Ulanowski

insufficienter Estreicher

Conclusum: Adprobatur per vota maiora

Ulanowski h. t. decanus



**Tertium rigorosum** (iudiciale)

subiit die 10 Martii 1905

~~ex~~

et sequentia retulit vota

sufficienter Krzymuski

sufficienter Fierich

sufficienter Zoll iun.

sufficienter Gorski

sufficienter Milewski

Conclusum Adprobatur per vota maiora Milewski

**Adnotationes**

Die 10 Martii 1905

Doctor iuris

10/3

renuntiatur est

Milewski

Nrus 218

**Juris canditatus**

Emilus Steinsberg

oriundus Nowy Targ in Galicia

qui teste acsolutorio de dato 14 April. 904 Cracoviae

studia iuridico politica in c. r. Universitate cracoviensi ab initio sem. hiberni 1897/8 usque ad finem semestris aestivi 1900/91

rite absolvit, ad consequendum gradum doctoris in iure

**Primum rigorosum**

subiit die 19 Maii 1904

ex iure et processu civili austr., ex iure et processu poenali austr., nec non ex iure mercantili et cambiali

et sequentia retulit vota

sufficienter Wzymirski

sufficienter Fierich

sufficienter Gorski

sufficienter Zollein

~~sufficienter~~

Conclusum: Adprobatur per vota unanimia

Ulanowski
h. t. Decanus

**Secundum rigorosum**

subiit die 6 Aprilis 1905 politicum

ex

et sequentia retulit vota

sufficienter Wzymirski

sufficienter Czerkas

sufficienter Milewski

sufficienter Lux

Conclusum Adprobatur per vota unanimia

Milewski
h. t. Dec.



**Tertium rigorosum**

subiit die 27 Julii 1905 historicum

ex

et sequentia retulit vota:

sufficienter Lux

sufficienter Ulanowski

sufficienter Estreicher

sufficienter Milewski

Conclusum Adprobatur per vota unanimia

Milewski

**Adnotationes**

Die 28 Julii 1905 Doctor iuris renuntiatus est

Milewski
h. t. Dec.

Nrus 219

Juris
canditatus
Alexander
Deicher

oriundus Cracovia
in Galicia

qui teste absolutorio
de dato 6 Maii 1904
Cracoviae

studia iuridico politica
in C. r. Univ. Cracoviensi ab initio sem. hiberni an. schol. 1899/900 – usque ad finem sem. aestivi anni schol. 1902/3

rite absolvit, ad consequendum gradum doctoris in iure

**Primum rigorosum**

subiit die 31 Maii 1904

ex iure et processu civili austr., ex iure et processu poenali austr. necnon ex iure mercantili et cambiali

et sequentia retulit vota

insufficienter
Krzymuski

sufficienter
Ficzin

sufficienter
Jorsch

sufficienter
Zollinn

sufficienter
Ulanowski

Conclusum:
Adprobatur per vota unanimia
Ulanowski
h. t. decanus

**Secundum rigorosum**

historicum
subiit die 12 Decembris 1905

ex

et sequentia retulit vota

sufficienter
Lee

insufficienter
Ulanowski

sufficienter
Estreicher

sufficienter
Krzymuski

Conclusum
Adprobatur per vota maiora.
Krzymuski
h. t. dec.



**Tertium rigorosum**

politicum
subiit die 7 Julii 1906

ex

et sequentia retulit vota:

sufficienter
Mitzynski

sufficienter
Rostworowski

sufficienter
Lee

sufficienter
Ficzin

sufficienter
Krzymuski

Conclusum.
Adprobatur per vota unanimia.
Krzymuski
h. t. dec.

**Adnotationes**

Die 11 Julii 1906
doctor iuris renuntiatus est
Krzymuski
h. t. dec.

Nrus 220

**Juris canditatus**

Bogdanus, Joachimus Josephus Gorzkowski

oriundus Cracovia

qui teste absolutorio de dato 26 Maii 1904 Cracoviae

studia iuridico politica in c. r. Univ. ~~Cracoviensi~~ Vindobonensi in anno schol. 1877/1900 continuavit dein in c. r. Univ. Crac. ab initio an. schol. 1900/1 usque ad finem an. schol. 1902/3

rite absolvit, ad consequendum gradum doctoris in iure

**Primum rigorosum**

subiit die 31 Maii 1904

ex iure et processu civili austr. ex iure et processu poenali austr. necnon ex iure mercantili et cambiali

et sequentia retulit vota

sufficienter Krzymuski

sufficienter Ficzicz

sufficienter Gorny

valde bene Zoll iun.

sufficienter Ulanowski

Conclusum: Adprobatur per vota unanimia

Ulanowski h. t. decanus

**Secundum rigorosum**

subiit die 26 Julii 1904

ex iure romano, canonico et germanico

et sequentia retulit vota:

sufficienter Lex

valde bene Ulanowski

valde bene Estreicher

valde bene Zoll iun.

Conclusum: Adprobatur per vota unanimia cum calculo „valde bene" per vota maiora

Ulanowski h. t. decanus



**Tertium rigorosum**

subiit die 24 Aprilis 1906 (politicum)

ex

et sequentia retulit vota

sufficienter Miltowski

valde bene Kuchmy

valde bene Krzymuski

valde bene Lex

Conclusum. Adprobatur per vota unanimia, cum calculo „valde bene" per maiora.

Krzymuski h. t. dec.

**Adnotationes**

Die 26. Aprilis 1906 doctor iuris renuntiatus est.

Krzymuski h. t. dec.

Nrus 221.

Juris canditatus

Lewy

Isaak

Landau

oriundus

Cracovia

qui teste absolutorio

de dato Cracoviae 20 Maii 1904

studia iuridico politica

in C. R. Universitate Jagellonica ab initio semestris hiberni anni schol. 1899/900 usque ad finem semestris aestivi anni schol. 1902/3

rite absolvit, ad consequendum gradum doctoris in iure

**Primum rigorosum**

subiit die 10 Junii 1904

ex iure et processu civili austr. ex iure et processu penali austr. necnon ex iure mercantili et cambiali

et sequentia retulit vota

sufficienter Krzymuski

sufficienter Fiedler

sufficienter Gorski

insufficienter Zoll iun.

sufficienter Ulanowski

Conclusum:

Adprobatur per vota maiora

Ulanowski h. t. decanus.

**Secundum rigorosum**

subiit die 27 Martii 1905 politicum

ex

et sequentia retulit vota

insufficienter Milewski

sufficienter Rotmorowski

insufficienter Lu.

sufficienter Fiedler

sufficienter Krzymuski

Conclusum.

Adprobatur per vota stricte maiora.

Krzymuski h. t. dec.



**Tertium rigorosum**

subiit die 8 Octobris 1907 historicum

ex

et sequentia retulit vota

sufficienter Ulanowski

sufficienter Wróblewski

sufficienter Estreicher

sufficienter Krzymuski

sufficienter Zoll

Conclusum:

Adprobatur per votum unanimum

Zoll h. t. dec.

**Adnotationes**

Die 27 Maii 1909 doctor iuris renuntiatus est.

Jaworski h. t. decanus

Nrus 222

Juris canditatus

Ladislaus Emilus Samołyk

oriundus Kolbuszowa in Galicia

qui teste absolutorio de dato Cracoviae d. 26 Maii 1904

studia iuridico politica in c. r. Univers. Cracov. ab initio sem. hib. a. sch. 1898/9 usque ad finem sem. aest. a. schol. 1900/1 deinde ab initio sem. hib. an. 1902/3 usque ad finem sem. hib. an. schol. 1903/4

rite absolvit, ad consequendum gradum doctoris in iure

**Primum rigorosum**

subiit die 14 Junii 1904

ex iure et processu civili austr., ex iure et processu poenali austr., nec non ex iure mercantili et cambiali

et sequentia retulit vota

sufficienter Krzymuski

sufficienter Fierich

insufficienter Zoll inn.

sufficienter Gorski

sufficienter Ulanowski

Conclusum: Approbatur per vota maiora

Ulanowski Dziekan

**Secundum rigorosum**

Politicum

subiit die 16 Decembris 1904

ex

et sequentia retulit vota

sufficienter Krzymuski

sufficienter Mitewski

sufficienter Rodkowski

sufficienter Zoll

Conclusum Approbatur per vota unanimia

Mitewski h. t. Dec.



**Tertium rigorosum**

historicum

subiit die 20 Junii 1905

ex

et sequentia retulit vota

sufficienter Zoll

insufficienter Ulanowski

sufficienter Estreicher

sufficienter Mitewski

Conclusum Approbatur per vota maiora

Mitewski

**Adnotationes**

Die 20 Junii 1905

20/6

Doctor iuris renuntiatus est

Mitewski h. t. Dec.

Nrus 223

Juris canditatus

Stephanus Nicolaus Góra

oriundus Jordanów in Galicia

qui teste absolutorio de dato 5 Maii 1904 Cracoviae

studia iuridico politica in c. r. Univ. Cracov. ab initio sem. hib. an. schol. 1899/900 usque ad finem sem. hiber. an. schol. 1903/04 rite absolvit, ad consequendum gradum doctoris in iure

**Primum rigorosum**

subiit die 16 Junii 1904

ex iure et processu civili austr., ex iure et processu poenali austr. nec non ex iure mercantili et cambiali

et sequentia retulit vota:

sufficienter Krzymuski

sufficienter Fierich

sufficienter Zoll

sufficienter Gorski

sufficienter Ulanowski

Conclusum: Adprobatur per vota maiora.

Ulanowski h. t. decanus

**Secundum rigorosum**

Politicum

subiit die 14 Decembris 1904.

ex

et sequentia retulit vota:

sufficienter Dobrzyński

sufficienter Milewski

sufficienter Bartoszewicz

sufficienter Zoll

Conclusum

Adprobatur per vota unanimia



**Tertium rigorosum**

historicum

subiit die 7 Junii 1905

ex

et sequentia retulit vota:

sufficienter Zoll

sufficienter Ulanowski

sufficienter Estreicher

sufficienter Milewski

Conclusum

Adprobatur per vota unanimia.

Milewski h. t. Dec.

**Adnotationes**

Die 8 Junii 1905

Doctor iuris renuntiatus est

Milewski h. t. Dec.

Nrus 224

Juris canditatus

Josephus Kohn

oriundus Resovia in Galicia

qui teste absolutorio de dato Cracoviae d. 16 Junii 1904

studia iuridico politica in c. o. Univ. Cracov. ab initio sem. hib. an. sch. 1899/900 usque ad finem sem. aest. an. sch. 1902/3

rite absolvit, ad consequendum gradum doctoris in iure

| Primum rigorosum | Secundum rigorosum |
|---|---|
| subiit die 22 Junii 1904 | subiit die |
| ex iure et processu civili austr., ex iure et processu poenali austr., nec non ex iure mercantili et cambiali | ex |
| et sequentia retulit vota : | et sequentia retulit vota |
| sufficienter [signature] | |
| sufficienter [signature] | |
| insufficienter zum ein. | |
| sufficienter [signature] | |
| sufficienter [signature] | |
| Conclusum: Approbatur per vota maiora. [signature] h. t. decanus | |



| Tertium rigorosum | Adnotationes |
|---|---|
| subiit die | |
| ex | |
| et sequentia retulit vota | |

Nrus 225

Juris canditatus

Abe Meth

oriundus Tarnów in Galicia

qui teste acsolutorio

de dato Cracoviae die 22 Septembris 1893 № 140

studia iuridico politica in c. r. Univers. Cracoviensi ab initio sem. hib. anni schol. 1888/89 usque ad finem sem. aestivi a. s. 1892/93.

rite absolvit, ad consequendum gradum doctoris in iure

**Primum rigorosum**

subiit die 30 Junii 1904.

ex iure et processu civili austr., ex iure et processu poenali austr. necnon iure mercantili et cambiali

et sequentia retulit vota

sufficienter Krzyżanowski

sufficienter Ulanowski

sufficienter Frezer

insufficienter Zoll ius

sufficienter Gorski

Conclusum

Approbatur per vota maiora.

Ulanowski h. t. Decanus.

**Secundum rigorosum**

subiit die 6 Decembris 1909 politicum

ex

et sequentia retulit vota

sufficienter Ostrowski

sufficienter Krzyżanowski

sufficienter Czerkawski

sufficienter Zoll

Conclusum

Approbatur per vota unanimia

Czerkawski



**Tertium rigorosum**

subiit die historicum 18 Martii 1911

ex

et sequentia retulit vota

sufficienter Ulanowski

insufficienter Estreicher

sufficienter Krzyżanowski

sufficienter Grzybowski

Conclusum:

Approbatur per vota minora

Grzybowski

**Adnotationes**

Die 21. mensis Martii 1911 Doctor iuris renuntiatus est 21. III. 1911

Grzybowski h. t. Decanus

Nrus 226

Juris canditatus

Bertholdus

Rappaport

oriundus Leopoli

qui teste absolutorio

de dato Cracovia die 14 Junii 1904 Nr 88

studia iuridico politica in c. r. Universitatis Cracoviensi ab initio sem. hib. anni schol 1899/900 usque ad finem sem. aestiv. anni schol 1902/903

rite absolvit, ad consequendum gradum doctoris in iure

**Primum rigorosum**

subiit die 30 Junii 1904

ex iure et processu civili austr., ex iure et processu poenali austr. necnon ex iure mercantili et cambiali

et sequentia retulit vota

sufficienter Krzymuski

sufficienter Ulanowski

sufficienter Fiszer

valde bene Zollinger

sufficienter Gorski

Conclusum: Adprobatur per vota unanimia

Ulanowski h. t. decanus

**Secundum rigorosum**

subiit die 9 Januarii 1905 Politicum

ex

et sequentia retulit vota

insufficienter Rotmanowski

insufficienter Milewski

sufficienter Krzymuski

sufficienter Rotmanowski

Conclusum Reprobatur in tres menses

Milewski h. t. Dec.

Iterata vice subiit die 8 Aprilis 1905 et sequentia retulit vota

sufficienter Krzymuski

sufficienter Milewski

sufficienter Czechowicz

Conclusum Adprobatur per unanimia

Milewski h. t. Dec.



**Tertium rigorosum**

subiit die 20 Junii 1905 historicum

ex

et sequentia retulit vota:

sufficienter Zoll

sufficienter Krzymuski

~~insufficienter~~ correx. Ulanowski Ulanowski

sufficienter Estreicher

sufficienter Milewski

Conclusum Adprobatur per vota unanimia

Milewski

**Adnotationes**

Die 21 Junii 1905

Doctor iuris

renuntiatus est

Milewski h. t. Dec.

Nrus 227

Juris canditatus

Franciscus Xaverius Josephus Parylewicz

oriundus Radłów in Galicia

qui teste absolutorio de dato d. 16 Julii 1904 Cracoviae

studia iuridico politica in c. R. Univ. Jagell. ab initio sem. hib. an. 1899/900 usque ad finem an. rel. 1902/3

rite absolvit, ad consequendum gradum doctoris in iure

**Primum rigorosum**

subiit die 19 Julii 1904

ex iure et processu civili austr., ex iure et processu poenali austr. necnon ex iure mercantili et cambiali.

et sequentia retulit vota

sufficienter [signature]

valde bene Lou

sufficienter Fierich

sufficienter Zoll iuni

sufficienter [signature]

Conclusum: adprobatur per vota unanimia

[signature] h. t. decanus

**Secundum rigorosum**

subiit die 13 Mari 1905

ex politicum.

et sequentia retulit vota

valde bene Milewski

valde bene [signature]

Sufficienter [signature]

valde bene Lou

Conclusum

Adprobatur per vota unanimia cum calculo valde bene per vota unanimia

Milewski h. t. Dec.



**Tertium rigorosum**

subiit die historicum 27 Julii 1907.

ex

et sequentia retulit vota

sufficienter [signature]

insufficienter [signature]

sufficienter Estreicher

sufficienter Fierich

Conclusum: Adprobatur per vota majora.

Fierich h. t. decanus

**Adnotationes**

Doctor iuris die 20/VII 1907 renuntiatus est.

Fierich h. t. decanus

Nrus 228

Juris canditatus

Samuel Fendler

oriundus

Cracovia

qui teste absolutorio de dato d. 16 Junii 1904, Cracoviae

studia iuridico politica in c. R. Univ. Cracov. ab initio an. schol. 1899/100 usque ad finem an. schol. 1902/3

rite absolvit, ad consequendum gradum doctoris in iure

**Primum rigorosum**

subiit die 19 Julii 1904

ex iure et processu civili austr. ex iure et processu poenali austr. necnon ex iure mercantili et cambiali

et sequentia retulit vota

sufficienter Krzymuski

sufficienter Lev.

sufficienter Fiorich

valde bene Zuleimi

sufficienter Ulanowski

Conclusum: Adprobatur per vota unanimia

Ulanowski h. t. decanus

**Secundum rigorosum**

Politicum

subiit die 27 Julii 1905

ex

et sequentia retulit vota

sufficienter Krzymuski

sufficienter Milewski

valde bene Rostworowski

sufficienter Lev

Conclusum

Adprobatur per vota unanimia

Milewski h. t. Dec.



**Tertium rigorosum**

subiit die historicum

ex 28 Novembris 1905

et sequentia retulit vota

sufficienter Lev

sufficienter Ulanowski

sufficienter Estreicher

sufficienter Krzymuski

Conclusum.

Adprobatur per vota unanimia.

Krzymuski h. t. dec.

**Adnotationes**

Die 28 Novembris 1905 doctor iuris renuntiatus est.

Krzymuski h. t. dec.

Nrus 229

**Juris canditatus**

Salomon Eber

oriundus Cracovia

qui teste absolutorio de dato 2 Aprilis 1903

studia iuridico politica in c. r. Universitate Cracoviensi et Vindobonensi ab initio sem. hib. a. schol. 1898/9 usque ad finem sem. hib. a. schol. 1902/3

rite absolvit, ad consequendum gradum doctoris in iure

**Primum rigorosum**

subiit die 26 Julii 1904

ex iure et processu civili aut ex iure et processu poenali nec non ex iure mercantili et cambiali

et sequentia retulit vota

sufficienter Krzymuski

sufficienter Zue

sufficienter Fierz

valde bene Zall in

sufficienter Ulanowski

Conclusum: Adprobatur per vota unanimia

Ulanowski
h. t. decanus

**Secundum rigorosum**

subiit die 27 Octobris 1904

ex iure romano, canonico et germanico

et sequentia retulit vota

sufficienter Zue

sufficienter Ulanowski

sufficienter Estreicher

Conclusum: Adprobatur per vota unanimia

Ulanowski
h. t. decanus



**Tertium rigorosum**

subiit die politicum 5 Aprilis 1905

ex

et sequentia retulit vota

sufficienter Krzymuski

sufficienter Czerkawski

sufficienter Ulanowski

sufficienter Fierz

Conclusum: Adprobatur per vota unanimia

Ulanowski
h. t. prodecanus

**Adnotationes**

Die 10 Aprilis 1905

Doctor iuris renuntiatus est

Michalski

Nrus 230

**Juris canditatus**

Michael Grünspan

oriundus Andrychów in Galicia

qui teste absolutorio de dato 14 Junii 1904 N° 87

studia iuridico politica in c. r. Universitate Cracoviensi ab initio sem. hib. a. schol. 1899/900 usque ad finem sem. hib. a. schol. 1903/4

rite absolvit, ad consequendum gradum doctoris in iure

**Primum rigorosum**

subiit die 24 Julii 1904

ex iure et processu civili austr. ex iure et processu poenali nec non ex iure mercantili et cambiali

et sequentia retulit vota:

sufficienter Lea

sufficienter Krzymuski

sufficienter Fierza

insufficienter Zoll iun.

sufficienter Ulanowski

Conclusum: Adprobatur per vota maiora

Ulanowski h. t. decanus

**Secundum rigorosum**

subiit die 3 Martii 1906

ex

et sequentia retulit vota

sufficienter Wobrzyński

insufficienter Milewski

sufficienter Rostworowski

sufficienter Krzymuski

Conclusum. Adprobatur per vota maiora.

Krzymuski h. t. dec.



**Tertium rigorosum**

subiit die Historicum

ex 30 Aprilis 1906

et sequentia retulit vota:

sufficienter Lea

sufficienter Ulanowski

sufficienter Estreicher

sufficienter Zoll iun.

sufficienter. Krzymuski

Conclusum. Adprobatur per vota unanimia.

Krzymuski h. t. dec.

**Adnotationes**

Die 2 Maii 1906 doctor iuris renuntiatus est.

Krzymuski h. t. dec.

Nrus 231

Juris canditatus

Stanislaus Antonius Groyecki

oriundus Andrychów in Galicia

qui teste absolutorio de dato Cracovia die 5 Octobris 1903 Nr 11.

studia iuridico politica in c. r. Universitate Cracoviensi ab initio sem. hib. anni schol 1899/900, usque ad finem sem. aestivi anni schol. 1902/903.

rite absolvit, ad consequendum gradum doctoris in iure

**Primum rigorosum**

subiit die 27 Julii 1904

ex iure et processu civili austr., ex iure et processu poenali austr., nec non ex iure mercantili et cambiali

et sequentia retulit vota:

sufficienter Lee

sufficienter [illegible]

sufficienter Zollin

sufficienter Fierza

sufficienter Ulanowski

Conclusum: Adprobatur per vota unanimia

Ulanowski h. t. decanus

**Secundum rigorosum**

politicum

subiit die 4 Maii 1905

ex

et sequentia retulit vota

sufficienter Miltenski

sufficienter [illegible]

sufficienter Rostworowski

Conclusum Adprobatur per vota unanimia

Miltenski h. t. dec.



**Tertium rigorosum**

historicum

subiit die 23 Martii 1907

ex

et sequentia retulit vota

insufficienter [illegible]

sufficienter Gwróblewski

sufficienter Estreicher

sufficienter Fierza

Conclusum: Adprobatur per vota majora.

Fierza h. t. decanus

**Adnotationes**

Doctor iuris die 23 Martii 1907 renuntiatus est.

Fierza h. t. decanus

Nrus 232

Juris canditatus

Josephus Joannes Kubiczek

oriundus

Wadowice in Galicia

qui teste absolutorio

de dato

Cracoviae die 22 Junii 1904. Nr. 93

studia iuridico politica

in c. r. Universitate Cracoviensi ab initio sem. hib. 1899/900 usque ad finem semestris aest. 1902/03

rite absolvit, ad consequendum gradum doctoris in iure

**Primum rigorosum**

subiit die 28 Julii 1904

ex iure et processu civili austriaco, ex iure et processu poenali austr., nec non ex iure mercantili et cambiali

et sequentia retulit vota:

sufficienter Krzymuski

sufficienter Fierich

insufficienter Gomy

sufficienter Zoll

sufficienter Ulanowski

Conclusum.

Adprobatur per vota maiora

Ulanowski h. t. decanus.

**Secundum rigorosum**

subiit die politicum 13 Martii 1906

ex

et sequentia retulit vota

sufficienter Milewski

sufficienter Rostworowski

sufficienter Krzymuski

sufficienter Fierich

Conclusum.

Adprobatur per vota unanimia.

Krzymuski h. t. dec.



**Tertium rigorosum**

subiit die historicum 30 Julii 1906

~~ex~~

et sequentia retulit vota:

sufficienter Zoll

sufficienter Ulanowski

sufficienter Estreicher

sufficienter Krzymuski

Conclusum.

Adprobatur per vota unanimia.

Krzymuski h. t. dec.

**Adnotationes**

Die 30 Julii 1906 doctor iuris renuntiatus est.

Krzymuski h. t. dec.

Nrus 233

Juris canditatus

Bolesłaus Romanus Gabryel

oriundus

Bochnia in Galicia

qui teste acsolutorio

de dato

Cracoviae die 31. Julii 1902. N° 218

studia iuridico politica

in c. r. Universitate Cracoviensi ab initio sem. hib. 1897/8 usque ad finem sem. aest. 1898/9 deinde ab initio sem. hib. 1900/01 usque ad finem sem. aest. 1901/02

rite absolvit, ad consequendum gradum doctoris in iure

| Primum rigorosum | Secundum rigorosum |
|---|---|
| subiit die 29 Julii 1904 | subiit die politicum 11 Martii 1905 |
| ex iure et processu civili austr., ex iure et processu poenali austr. nec non ex iure mercantili et cambiali | ex |
| et sequentia retulit vota | et sequentia retulit vota |
| insufficienter [signature] | |
| sufficienter [signature] | |
| sufficienter [signature] | |
| sufficienter [signature] | |
| sufficienter [signature] | |
| Conclusum: Adprobatur per vota maiora. [signature] h. t. decanus | |



| Tertium rigorosum | Adnotationes |
|---|---|
| subiit die | |
| ex | |
| et sequentia retulit vota | |

Nrus 234

Juris
canditatus
Georgius Laurentius
Miklaszewski

oriundus Cracovia

qui teste acsolutorio
de dato Cracovia
die 4 Januarii
1904 Nr 56.

studia iuridico politica
in c. r. Universitate
Cracoviensi ab
initio sem. hib
anni schol 1899/900
usque ad finem
sem. aestivi anni
schol 1902/903

rite absolvit, ad conse-
quendum gradum docto-
ris in iure

**Primum rigorosum**

subiit die 29 Julii 1904

ex iure et processu civili austr.
ex iure et processu poenali austr.
necnon ex iure mercantili
et cambiali

et sequentia retulit vota

insufficienter
Krzymuski
sufficienter Ficzer

sufficienter
Gorski
~~sufficienter~~
~~[illegible]~~

sufficienter
Ulanowski
~~sufficienter~~
~~Ulanowski~~

Conclusum:
Adprobatur per
vota maiora
Ulanowski
h. t. decanus

**Secundum rigorosum**

subiit die ~~11 Martii~~ 1905
6 Aprilis
politicum

ex

et sequentia retulit vota

sufficienter
Krzymuski

sufficienter
Czerkawski

sufficienter
Miklaszewski

sufficienter
Zac

Conclusum
Adprobatur per vota
unanimia
Miklaszewski



**Tertium rigorosum**

subiit die 7 Januarii 1910.
historicum

ex

et sequentia retulit vota

sufficienter
Ulanowski

sufficienter
Szróblewski

sufficienter
Estreicher

sufficienter
Krzymuski

sufficienter
Czerkawski

Conclusum
Adprobatur per vota
unanimia
Czerkawski

**Adnotationes**

Die 7 Januarii 1910
Doctor iuris renuntiatus
est
Czerkawski

Nrus 235

Juris canditatus

Casimirus Johannes Windakiewicz

oriundus Ressovia in Galicia

qui teste acsolutorio de dato Cracovia die 23 Julii 1903 № 160.

studia iuridico politica in C.r. Universitate Cracoviensi ab initio sem. hib. anni schol. 1895/6 usque ad finem sem. hib. anni schol. 1901/2

rite absolvit, ad consequendum gradum doctoris in iure

**Primum rigorosum**

subiit die 29 Julii 1904

ex iure et processu civili austr. et iure et processu poenali austr. necnon ex iure mercantili et cambiali.

et sequentia retulit vota

Sufficienter [illegible]

sufficienter Ficzek

sufficienter [illegible]

sufficienter Zoll in

Sufficienter [illegible]

Conclusum: Adprobatur per vota unanimia

[illegible]
h. t. Decanus

**Secundum rigorosum**

politicum

subiit die 29 Julii 1905

ex

et sequentia retulit vota

sufficienter [illegible]

sufficienter Milewski

valde bene [illegible]

Conclusum: Adprobatur per vota unanimia

Milewski
h. t. Dec.



**Tertium rigorosum**

historicum

subiit die 25 Februarii 1907

ex

et sequentia retulit vota

sufficienter [illegible]

sufficienter Estreicher

insufficienter Schröbhamer

sufficienter Ficzek

Conclusum: Adprobatur per vota majora.

Ficzek
h. t. Decanus.

**Adnotationes**

Doctor iuris die 25 Febr. 1907 renunciatus est.

Ficzek
h. t. Decanus.

Nrus 236

**Juris canditatus**

Henricus Maryański

oriundus Tarnolince in russ. Podolia

qui teste absolutorio de dato 17 Septembris 1904 Nr. 132

studia iuridico politica in c.r. Universitate Vindobonensi, Graciensi et Cracoviensi

rite absolvit, ad consequendum gradum doctoris in iure

**Primum rigorosum**

subiit die 29 septembris

ex iure et processu civili austr. ex iure poenali nec non ex iure mercantili et cambiali

et sequentia retulit vota:

sufficienter [signature]

sufficienter Fierz

sufficienter Zollner

sufficienter Gomm

sufficienter Zoe

Adprobatur per vota unanimia Zoe

s. t. Dec. v. g.

**Secundum rigorosum**

subiit die 6 Martii 1905 politicum

ex

et sequentia retulit vota

sufficienter Dobrzyński

sufficienter Milewski

sufficienter Rostworowski

sufficienter [signature]

Conclusum Adprobatur per vota unanimia

Milewski v. t. Dec.



**Tertium rigorosum**

subiit die 17 Junii 1905 historicum

ex

et sequentia retulit vota:

sufficienter Zoe

sufficienter Ulewski

sufficienter Estreicher

sufficienter Milewski

Conclusum Adprobatur per vota unanimia

Milewski

**Adnotationes**

Die 19 Junii 1905

19/6

Doctor iuris renuntiatus est

Milewski v. t. Dec.

Nrus 237

Juris canditatus

Julianus Felix Josephus Haraschin

oriundus Brzezinka in Galicia

qui teste absolutorio de dato Cracoviae d. 31 Julii 1904

studia iuridico politica in C. r. Universitate Cracov. ab initio sem. hib. an. schol. 1900/1 usque ad finem sem. aest. an. sch. 1903/4.

rite absolvit, ad consequendum gradum doctoris in iure

**Primum rigorosum**

subiit die 3 Octobris 1904

ex iure et processu civili austr., ex iure et processu poenali austr., nec non ex iure mercantili et cambiali

et sequentia retulit vota:

insufficienter Krzymuski

sufficienter Fierich

sufficienter Zoll ini.

insufficienter Gorski

sufficienter Ulanowski

Conclusum: Adprobatur per vota stricta maiora

Ulanowski h. t. praedecani

**Secundum rigorosum**

subiit die 30 Maii 1906

ex iure romano, canonico et germanico

et sequentia retulit vota:

sufficienter Zoll

sufficienter Ulanowski

sufficienter Estreicher

sufficienter Zoll ini

sufficienter Krzymuski

Conclusum. Adprobatur per vota unanimia.

Krzymuski h. t. dec.



**Tertium rigorosum**

subiit die 21 Julii 1906

ex scientiis politicis, ex iure publico universali et austr., nec non ex iure gentium

et sequentia retulit vota:

insufficienter Czentury

sufficienter Borkowski

sufficienter Zoll

sufficienter Krzymuski

Conclusum. Adprobatur per vota maiora.

Krzymuski h. t. dec.

**Adnotationes**

Die 21. Julii 1906 Doctor iuris renuntiatus est.

Krzymuski h. t. dec.

Nrus 238

Juris canditatus

Szaja Braunfeld

oriundus

Cracovia

qui teste acsolutorio de dato 16 Augustii 1904

studia iuridico politica in c. r. Univer., ~~st~~ Cracoviensi ab initio semestris hiberni anni scholast. 1900/1 usque ad finem semestr. aestivi a. sch. 1903/4 rite absolvit, ad consequendum gradum doctoris in iure

**Primum rigorosum**

subiit die 4 Octobris 1904

ex iure et processu civili austr., ex iure et processu poenali austr., nec non ex iure mercantili et cambiali

et sequentia retulit vota

sufficienter Krzymuski

valde bene Fierich

valde bene Zollinn.

sufficienter Gorski

sufficienter Ulanowski

Conclusum: Adprobatur per vota unanimia

Ulanowski
h. t. decanus

**Secundum rigorosum**

subiit die 29 ~~Martii~~ Politicum 1905

ex

et sequentia retulit vota

sufficienter Brzezinski

sufficienter Milewski

sufficienter Rostworowski

sufficienter Lin

Conclusum Adprobatur per vota unanimia

Milewski
h. t. Dec. —



**Tertium rigorosum**

subiit die historicum 10 Maii 1905

ex

et sequentia retulit vota:

sufficienter Zoll

sufficienter Ulanowski

valde bene Estreicher

sufficienter Milewski

Conclusum Adprobatur per vota unanimia

Milewski
h. t. Dec.

**Adnotationes**

Die 11 Maii 1905

Doctor iuris renuntiatus est

Milewski
h. t. Dec.

Nrus 239.

**Juris canditatus**

Abrahamus Nehmer

oriundus Zwierzyniec

qui teste acsolutorio de dato 5 Septembris 1904

studia iuridico politica in c. r. Universitate Cracoviensi ab initio semestris hiberni anni scholastici 1899/900 usque ad finem semestris aestivi a. sch. 1903/4

rite absolvit, ad consequendum gradum doctoris in iure

**Primum rigorosum**

subiit die 5. Octobris 1904

ex iure et processu civili austr., ex iure et processu poenali austr. nec non ex iure mercantili et cambiali

et sequentia retulit vota

sufficienter Krzymuski

sufficienter Ficzin

sufficienter Gorski

sufficienter Zoll iun.

sufficienter Ulanski

Conclusum: Adprobatur per vota unanimia

Ulanski h. t. prodecanus

**Secundum rigorosum**

Politicum

subiit die 21 Martii 1905.

ex

et sequentia retulit vota

insufficienter Milewski

sufficienter Czerkawski

sufficienter Zoll

sufficienter Rostworowski

Conclusum: Adprobatur per vota maiora

Milewski h. t. Dec.



**Tertium rigorosum**

historicum

subiit die

ex 26 Octobris 1905

et sequentia retulit vota:

sufficienter Zoll

insufficienter Ulanski

sufficienter Estreicher

sufficienter Ficzin

sufficienter Krzymuski

Conclusum: Adprobatur per vota maiora.

Krzymuski h. t. dec.

**Adnotationes**

Die 28 Octobris 1905 doctor iuris renuntiatus est

Krzymuski h. t. dec.

Nrus 240

Juris canditatus

Mosem Jassem

oriundus Przeszów in Galicia

qui teste acsolutorio de dato Cracoviae 31 Julii 1904

studia iuridico politica in Univ. Cracoviae per annos 1901/1 – 1903/4

rite absolvit, ad consequendum gradum doctoris in iure

**Primum rigorosum**

subiit die 8 Octobris 1904

ex iure et proc. civili austr. ex iure et proc. poenali austr. nec non ex iure mercantili et cambiali

et sequentia retulit vota

sufficienter Wojnarski

sufficienter Fiezia

insufficienter Zoll iun.

sufficienter Gorski

sufficienter Milewski

Conclusum

Approbatur per vota maiora

Milewski.

**Secundum rigorosum**

subiit die 27 Januarii 1905 politicum

ex

et sequentia retulit vota

sufficienter Milewski

insufficienter Kostrzewski

sufficienter Rostworowski

Conclusum

Adprobatur per vota maiora

Milewski h. t. Dec.



**Tertium rigorosum**

subiit die 11 Maii 1905 historicum

ex

et sequentia retulit vota

sufficienter Lou

insufficienter Ulanowski

sufficienter Estreicher

sufficienter Milewski

Conclusum

Adprobatur per vota maiora

Milewski h. t. Dec.

**Adnotationes**

Die 12 Maii 1905

Doctor iuris renuntiatur est

Milewski h. t. Dec.

Nrus 241.

Juris canditatus

Romualdus Franciscus Stobiecki

oriundus Ressovia in Galicia

qui teste acsolutorio de dato 31 Julii 1903 N. 162

studia iuridico politica in Univ. Cracoviensi per annos 1899/900 – – 1902/3

rite absolvit, ad consequendum gradum doctoris in iure

| Primum rigorosum | Secundum rigorosum |
|---|---|
| subiit die 17 octobris 1904 | subiit die |
| ex iure et processu civili austr., ex iure et processu poenali austr., nec non ex iure mercantili et cambiali | ex |
| et sequentia retulit vota | et sequentia retulit vota |
| insufficienter Wyszyński | |
| sufficienter ficior | |
| insufficienter Gorski | |
| insufficienter Zoltan. | |
| insufficienter Milewski | |
| Conclusum: Reprobatur in tres menses. Milewski l. t. Dec. | |



| Tertium rigorosum | Adnotationes |
|---|---|
| subiit die | Oświadczam, że odstępuję od składania egzaminów ścisłych na stopień doktora praw wskutek czego zwrócono mi absolutoryum. |
| ex | Kraków 6. grudnia 1905. |
| et sequentia retulit vota | Romuald Franciszek Stobiecki |

Nrus 242.

**Juris canditatus**

Theophilus Franciscus Swoneń

oriundus Błażowa in Galicia

qui teste acsolutorio de dato 8 Octobris 1904. N. 23

studia iuridico politica in Univ. Cracov. per annos 1899/900 – ~~1900/1~~. usque ad finem sem. aestivi anni schol 1903/4.

rite absolvit, ad consequendum gradum doctoris in iure

**Primum rigorosum**

subiit die 18 octobris 1904

ex iure et processu civili austr., ex iure et processu poenali austr. nec non ex iure mercantili et cambiali.

et sequentia retulit vota

sufficienter Krzymuski

sufficienter Fierich

sufficienter Gorski

sufficienter Zoll inn.

sufficienter Milewski

Conclusum

Adprobatur per vota unanimia.

Milewski h. t. Dec.

**Secundum rigorosum**

subiit die politicum 22 Maii 1905

ex

et sequentia retulit vota

sufficienter Wodrzyński

sufficienter Milewski

sufficienter Krzymuski

sufficienter Rostworowski

Conclusum

Adprobatur per vota unanimia

Milewski h. t. Dec.



**Tertium rigorosum**

subiit die historicum 20 Julii 1906

~~ex~~

et sequentia retulit vota:

sufficienter Zoll

sufficienter Ulanski

sufficienter Estreicher

sufficienter Krzymuski

Conclusum.

Adprobatur per vota unanimia.

Krzymuski h. t. dec.

**Adnotationes**

Die 21. VII. 1906 doctor iuris renuntiatus est.

Krzymuski h. t. dec.

Nrus 243

**Juris canditatus**

Joannes Boleslaus Hołub

oriundus Dębina ad Łańcut in Galicia

qui teste acsolutorio de dato 30 Septembris 1904 N. 9

studia iuridico politica in Univ. Cracov. per annos 1900/1 - 1903/4

rite absolvit, ad consequendum gradum doctoris in iure

**Primum rigorosum**

subiit die 21 Octobris 1904

ex iure et processu civili, ex iure et processu poenali nec non ex iure mercantili et cambiali

et sequentia retulit vota

sufficienter [illegible]

sufficienter Fiszer

insufficienter Zoe in.

sufficienter Gorski

sufficienter Milewski

Conclusum

Approbatur per vota maiora.

**Secundum rigorosum**

subiit die 6 Martii 1905 politicum

ex

et sequentia retulit vota

sufficienter [illegible]

sufficienter Milewski

sufficienter [illegible]

sufficienter Zoe

Conclusum

Approbatur per vota unanimia

Milewski



**Tertium rigorosum**

subiit die 6a Maii historicum

ex

et sequentia retulit vota

sufficienter Zoe

insufficienter Ulanowski

sufficienter Estreicher

sufficienter Milewski

Conclusum

Approbatur per vota maiora

Milewski
l. t. Dec.

**Adnotationes**

Die 13 Mari 1905

Doctor iuris

renuntiatus est

Milewski
l. t. Dec.

Nrus 244

**Juris canditatus**

Marianus Carolus Stampfl

oriundus Leopoli

qui teste acsolutorio de dato 5 Octobris 1904 n. 14. Cracoviae

studia iuridico politica in Univ. Cracoviensi per annos 1900/1 – 1903/4

rite absolvit, ad consequendum gradum doctoris in iure

**Primum rigorosum**

subiit die 21 Octobris 1904

ex iure et processu civili austr. ex iure et processu poenali austr. nec non ex iure mercantili et cambiali.

et sequentia retulit vota:

sufficienter [illegible]

sufficienter Fierich

sufficienter Zoll [illegible]

sufficienter Gorn

sufficienter Milewski

Conclusum

Adprobatur per vota maioria

Milewski
h. t. Dec.

**Secundum rigorosum**

Politicum

subiit die 1 Martii 1905.

ex

et sequentia retulit vota

insufficienter Milewski

Sufficienter [illegible]

Sufficienter [illegible]

Conclusum

Adprobatur per vota maiora

Milewski
h. t. Dec.



**Tertium rigorosum**

historicum

subiit die 26 Junii 1905

ex

et sequentia retulit vota:

sufficienter Zuc

sufficienter [illegible]

insufficienter Estreicher

sufficienter Milewski

Conclusum

Adprobatur per vota maiora

Milewski
h. t. Dec.

**Adnotationes**

Die 26 Junii 1905

Doctor iuris renuntiatus est.

Nrus 245

Juris
canditatus

Henricus Ferdinandus
Kraus

oriundus Łańcut
in Galicia

qui teste acsolutorio
de dato 13 Augusti
1904 Nr 125

studia iuridico politica
ab initio semestris
hiberni anni scholast.
1899/00 usque ad finem
semestris ~~hib.~~ aestivi anni schol.
1903/4 in c. r. Universi-
tate Cracoviensi

rite absolvit, ad conse-
quendum gradum docto-
ris in iure

| Primum rigorosum | Secundum rigorosum |
|---|---|
| subiit die 29 Octobris 1904 | subiit die |
| ex iure et processu civili austr.; ex iure et processu poenali austr.; nec non ex iure mercantili et cambiali | ex |
| et sequentia retulit vota: | et sequentia retulit vota |
| sufficienter Krzymowski | |
| sufficienter Fierich | |
| sufficienter Zall inv. | |
| sufficienter Gorski | |
| sufficienter Ulanowski | |
| Conclusum: Approbatur per vota unanimia Ulanowski b. t. prodecanus | |



| Tertium rigorosum | Adnotationes |
|---|---|
| subiit die | |
| ex | |
| et sequentia retulit vota | |

Nrus 246

**Juris canditatus**

Isel Schornstein

oriundus Luzna in Galicia

qui teste absolutorio de dato 12 Maii 1903 Nro 132

studia iuridico politica in c. r. Universitate Cracoviensi ab initio sem. hib. a. sch. 1897/8 cum interruptione usque ad finem sem. hiberni a. sch. 1902/3

rite absolvit, ad consequendum gradum doctoris in iure

**Primum rigorosum**

subiit die 29 Octobris 1904

ex iure et processu civili austr., ex iure et processu poenali austr., nec non ex iure mercantili et cambiali

et sequentia retulit vota

sufficienter Krzymuski

sufficienter Ficin

sufficienter Gorski

sufficienter Zollin

sufficienter Ulanowski

Conclusum: Adprobatur per vota unanimia

Ulanowski h. t. prodecanus

**Secundum rigorosum**

subiit die 6 Maii 1908. politicum

ex

et sequentia retulit vota

sufficienter Czerkawski

sufficienter Rostworowski

sufficienter Ficin

sufficienter Krzymuski

sufficienter Zollin

Conclusum Adprobatur per vota unanimia

Zolle h. t. decanus



**Tertium rigorosum**

subiit die 30 Julii 1909. historicum

ex

et sequentia retulit vota

sufficienter Ulanowski

sufficienter Stróblewski

sufficienter Estreicher

sufficienter Rostworowski

sufficienter Jawor

Conclusum Adprobatur per vota unanimia

Jawor h. t. decanus

**Adnotationes**

Die 30 Julii 1909 Doctor iuris sementiatus est.

Jawor h. t. decanus

Nrus 247

**Juris canditatus**

Stanislaus Josephus Berger

oriundus Kołomyja in Galicia

qui teste absolutorio de dato 30 Septembris 1904 Nr 12

studia iuridico politica in c. r. Univ. Cracov. ab initio sem. hib. a. sch. 1904/5 usque ad finem sem. aest. a. sch. 1903/4

rite absolvit, ad consequendum gradum doctoris in iure

**Primum rigorosum**

subiit die 4 Novembris 1904

ex iure et processu civ. austr. ex iure et processu poenali nec non ex iure mercantili et cambiali

et sequentia retulit vota:

sufficienter Zar

sufficienter Krzymuski

sufficienter Fierin

insufficienter Zallinn.

insufficienter Ulanowski

Conclusum:

Adprobatur per vota maiora

Ulanowski h. t. prodecanus

**Secundum rigorosum**

subiit die politicum 11 Octobris 1905

ex

et sequentia retulit vota

~~sufficienter~~ insufficienter Milewski

sufficienter Rostworowski

sufficienter Ulanowski

sufficienter Zallinn.

sufficienter Krzymuski

Conclusum:

Adprobatur per vota maiora.

Krzymuski h. t. dec.



**Tertium rigorosum**

subiit die

ex

et sequentia retulit vota

**Adnotationes**

Nrus 248

**Juris canditatus**

Ladislaus Josephus Haller

oriundus Polanka in Galicia

qui teste acsolutorio de dato Cracoviae 5 Septembris 1904 Nr. 130

studia iuridico politica per annos 1900/1 - 1902/3 in c. r. Universitate Innsbrucensi, ab initio autem semestris aestivi 1902/3 usque ad finem semestris aestivi 1903/4 in c. r. Universitate Cracoviensi

rite absolvit, ad consequendum gradum doctoris in iure

**Primum rigorosum**

subiit die 9 Novembris 1904

ex iure et processu civili austr., ex iure et processu poenali austr., nec non ex iure mercantili et cambiali

et sequentia retulit vota

sufficienter
Krzymuski

sufficienter
Ferin

sufficienter
Gorski

sufficienter
Zoll in.

~~sufficienter~~
Wasserk.

Conclusum:
Approbatur per nota unanimia
Wasserk
h. t. prodecanus

**Secundum rigorosum**

subiit die

ex

et sequentia retulit vota

mortuus die 5a Martii 1905



**Tertium rigorosum**

subiit die

ex

et sequentia retulit vota

**Adnotationes**

Nrus 249

Juris canditatus

Ladislaus Aloysius Dymek

oriundus

Kęty in Galicia

qui teste acsolutorio

de dato

Cracoviae die 31. Julii 1904. Nr. 113

studia iuridico politica

in c. r. Universitate Cracoviensi ab initio semestris hib. 1900/01 usque ad finem semestris activi 1903/04

rite absolvit, ad consequendum gradum doctoris in iure

**Primum rigorosum**

subiit die 10 Novembris 1904

ex iure et processu civili austr., ex iure et processu poenali austr., nec non ex iure mercantili et cambiali

et sequentia retulit vota:

sufficienter Krzymuski

sufficienter Gierlich

valde bene Zoleski

sufficienter Gorski

sufficienter Ulanowski

Conclusum:

Adprobatur per vota unanimia

Ulanowski h. t. prodecanus.

**Secundum rigorosum**

Politicum

subiit die 18 Julii 1905.

ex

et sequentia retulit vota

sufficienter Wodzicki

sufficienter Milewski

sufficienter Krzymuski

sufficienter Rostworowski

Conclusum

Adprobatur per vota unanimia.

Milewski h. t. Dec.

**Tertium rigorosum**

historicum

subiit die 14 Octobris 1905

ex

et sequentia retulit vota:

sufficienter Lisa

sufficienter Ulanowski

sufficienter Dobrzański

sufficienter Krzymuski

Conclusum.

Adprobatur per vota unanimia.

Krzymuski h. t. dec.

**Adnotationes**

Absolutorium zwróciłem kandydatowi dn. 14 paźdz. 1905. Krzymuski

Die 16 Decembris 1905 doctor iuris renuntiatus est.

Krzymuski h. t. dec.

| Nrus 250 | Primum rigorosum | Secundum rigorosum | Tertium rigorosum | Adnotationes |
|---|---|---|---|---|
| Juris canditatus | subiit die 11 Novembris 1904 | subiit die | subiit die | |
| Bolesłaus Maria Prysak | ex iure et processu civili austr., ex iure et processu crimi | ex | ex | |
| oriundus Wadowice in Galicia | et sequentia retulit vota | et sequentia retulit vota | et sequentia retulit vota | |
| qui teste absolutorio | insufficienter Wettmann | | | |
| de dato Cracoviae die 28 Septembris 1899. N.° 8 | insufficienter Goetz | | | |
| studia iuridico politica | insufficienter Zoll jun. | | | |
| in c. r. Universitate Cracoviensi ab initio Semestris hib. 1896/7 usque ad finem Semestris aestivi 1897/8 | insufficienter Gomy | | | |
| | insufficienter Ulanowski | | | |
| rite absolvit, ad consequendum gradum doctoris in iure | Conclusum: Reprobatus in tres menses Ulanowski h. t. praedecanus | | | |
| Semestris hiberni 1897/8 usque ad finem Sem. aestivi 1897/8, deinde ab initio | | | | |

Nrus 251

Juris canditatus

Isaacus Kleinberger

oriundus Cracovia

qui teste absolutorio de dato Cracovia die 8 Novembris 1904. N° 44

studia iuridico politica in c. r. Universitate Cracoviensi ab initio semestris hiberni anni scholast. 1900/901 usque ad finem semestris aestivi 1903/04

rite absolvit, ad consequendum gradum doctoris in iure

**Primum rigorosum**

subiit die 11 Novembris 1904

ex iure et processu civili austr., ex iure et processu poenali austr. necnon ex iure mercantili et cambiali

et sequentia retulit vota

sufficienter Krzymuski

sufficienter Fierich

sufficienter Zollinn.

insufficienter Gorski

sufficienter Ulanowski

Conclusum: Adprobatur per vota maiora

Ulanowski
v. t. prodecanus

**Secundum rigorosum**

subiit die politicum 7 Aprilis 1905

ex

et sequentia retulit vota:

sufficienter Krzymuski

sufficienter Milewski

sufficienter Czerkawski

sufficienter Zeis

Conclusum Adprobatur per vota unanimia

Milewski
v. d. Dec.



**Tertium rigorosum**

subiit die historicum 19 Junii 1905

ex

et sequentia retulit vota

insufficienter Zeis

sufficienter Krzymuski

~~sufficienter~~ Ulanowski

sufficienter Estreicher

sufficienter Conclusum Milewski Adprobatur per vota maiora

Milewski

**Adnotationes**

Die 19 Junii 1905

Doctor iuris 19/6

renuntiatus est

Milewski
v. d. Dec.

Nrus 252

Juris canditatus

Alexandrus Rolanowski

oriundus

Cracovia

qui teste acsolutorio de dato Cracoviae 20 Sept. 1904 N. 133

studia iuridico politica in c. R. Univ. 7 ag. per annos 1898/99 – 1903/4

rite absolvit, ad consequendum gradum doctoris in iure

**Primum rigorosum**

subiit die 14 Nov. 1904

ex iure et proc. civili austr., iure et proc. penali nec non ex iure mercantili et cambiali:

et sequentia retulit vota

sufficienter Krzymuski

sufficienter Fierz

sufficienter Gorski

sufficienter Zoll iun.

sufficienter Milewski

Conclusum

Approbatur per vota unanimia Milewski.

**Secundum rigorosum**

Politicum

subiit die 24 Julii 1905

ex

et sequentia retulit vota

insufficienter Wobrzyński

insufficienter Milewski

sufficienter Krzymuski

sufficienter Rostworowski

Conclusum

Reprobatur intra menses.

Milewski h. t. Dec.

Iterata vice subiit die 31 Januarii 1906 et sequentia retulit vota:

insufficienter Milewski.

sufficienter Rostworowski

sufficienter Zoll

sufficienter Krzymuski

Conclusum

Adprobatur per vota maiora.

Krzymuski h. t. dec.



**Tertium rigorosum**

subiit die posterioris die 22 decemb. 1906

ex

et sequentia retulit vota

sufficienter Ulanowski

sufficienter Wróblewski

sufficienter Estreicher

sufficienter Fierz

adprobatur per vota unanimia.

Fierz h. t. decanus

**Adnotationes**

Doctor iuris renuntiatus est die 8 Januar. 1907

Fierz h. t. decanus

Nrus 253

Juris canditatus

Hirsch Rübner

oriundus Cracovia

qui teste acsolutorio de dato 13 Aug. 1904 N. 124

studia iuridico politica in c. l. Univ. Cracoviensi per annos 1900/1 – 1903/4

rite absolvit, ad consequendum gradum doctoris in iure

**Primum rigorosum**

subiit die 14 Nov. 1904

ex iure et proc. civ. austr. et iure et proc. pren. nec nonex iure mercantili et cambiali

et sequentia retulit vota

sufficienter Krzymuski

sufficienter Fierz

insufficienter Gomm

sufficienter Zoll iun.

sufficienter Milewski

Conclusum

Adprobatur per vota maiora

Milewski

**Secundum rigorosum**

subiit die Politicum 22 Julii 1905

ex

et sequentia retulit vota

insufficienter Bobrzyński

sufficienter Milewski

sufficienter Zoll

sufficienter Rostworowski

Conclusum

Adprobatur per vota maiora

Milewski

l. t. Dec.



**Tertium rigorosum**

subiit die historicum 17 Octobris 1905

ex

et sequentia retulit vota

sufficienter Zoll

insufficienter Ulanski

sufficienter Estreicher

sufficienter Krzymuski

Conclusum

Adprobatur per vota maiora.

Krzymuski

lt. dec.

**Adnotationes**

Die 21 Octobris 1905

Doctor iuris renuntiatus est

Zoll

Dr. v. g.

Nrus 254

Juris canditatus

Adamus Mróz

oriundus

Bogucice in Galicia

qui teste acsolutorio

de dato

Cracoviae die 16 Decembris 1901. Nº 65

studia iuridico politica

ab initio semestris hib. 1895/6 usque ad finem sem. aest. 1897/8 deinde ab initio semestris hib. anni schol. 1899/1900 usque ad finem sem. aest. 1900/1901

rite absolvit, ad consequendum gradum doctoris in iure

**Primum rigorosum**

subiit die 19 Novembris 1904

ex iure et processu civili austr., ex iure et processu poenali austr., nec non ex iure mercantili et cambiali

et sequentia retulit vota:

sufficienter Krzymuski

sufficienter Fierich

sufficienter Zaleski

insufficienter Gorski

sufficienter Milewski

Conclusum

Approbatur per vota maiora

Milewski h. t. Dec.

**Secundum rigorosum**

Politicum

subiit die 15 Julii 1905

ex

et sequentia retulit vota

sufficienter Dobrzyński

sufficienter Milewski

insufficienter Cauchy

insufficienter Rostworowski

sufficienter Zaleski

Conclusum

Approbatur per vota strictissima maiora

Milewski



**Tertium rigorosum**

historicum

subiit die 24 Februarii 1906

ex

et sequentia retulit vota

sufficienter Zaleski

insufficienter Ulanski

insufficienter Estreicher

insufficienter Krzymuski

Conclusum.

Reprobatur in tres menses.

Krzymuski h. t. dec.

**Adnotationes**

Nrus 255

Juris canditatus

Pawlikiewicz (Vitoldus Boleslaus)

oriundus Nisko in Galicia

qui teste absolutorio de dato Cracoviae 14 Nov. 1904, N. 48

studia iuridico politica in C. R. Univ. Crac. per annos 1900/1 – 1903/4

rite absolvit, ad consequendum gradum doctoris in iure

**Primum rigorosum**

subiit die 21 Novembris 1904.

ex iure et processu civili austr., ex iure et processu poenali austr. nec non ex iure mercantili et cambiali

et sequentia retulit vota:

sufficienter Krzymuski

sufficienter Fiszer

sufficienter Zollinn

sufficienter Gorski

sufficienter Milewski

Conclusum

Adprobatur per vota unanimia

Milewski

**Secundum rigorosum**

subiit die 29 Julii 1905 politicum

ex

et sequentia retulit vota

sufficienter Krzymuski

sufficienter Milewski

sufficienter Rosmarowicz

Conclusum

Adprobatur per vota unanimia

Milewski v. t. Dec.



**Tertium rigorosum**

subiit die 24 martii 1906 historicum

ex

et sequentia retulit vota:

sufficienter Zoll

sufficienter Ulanowski

sufficienter Estreicher

sufficienter Krzymuski

Conclusum.

Adprobatur per vota unanimia.

Krzymuski h. t. dec.

**Adnotationes**

Die 24 martii 1906 doctor iuris renuntiatus est.

Krzymuski h. t. dec.

Nrus 256

Juris canditatus

Nathan Jacobus Korngold

oriundus

Niepołomice

qui teste acsolutorio de dato 18 Nov. 1904 N. 52 Cracoviae

studia iuridico politica in C. R. Univ. Crac. per annos 1900/1 – 1903/4

rite absolvit, ad consequendum gradum doctoris in iure

**Primum rigorosum**

subiit die 23 Nov. 1904

ex iudiciale:

et sequentia retulit vota

insufficienter Wagner

sufficienter Fierz

sufficienter Zoll

sufficienter Gorski

sufficienter Conclusum Milewski

Adprobatur per vota maiora. Milewski

**Secundum rigorosum**

subiit die politicum 30 Junii 1905

ex

et sequentia retulit vota

sufficienter Wolczyński

sufficienter Kurkowski

sufficienter Rostworowski

sufficienter Milewski

Conclusum

Adprobatur per vota maiora

Milewski h. t. Dec.



**Tertium rigorosum**

subiit die historicum

ex 28 Julii

et sequentia retulit vota:

sufficienter

insufficienter Ulanowski

sufficienter Estreicher

sufficienter Milewski

Conclusum

Adprobatur per vota maiora Milewski h. t. Dec.

**Adnotationes**

Die 28 Julii 1905

28/7

Doctor iuris renuntiatus est

Milewski h. t. Dec.

Nrus 257

Juris canditatus

Victor Lubinus Batanda

oriundus

Leopoli

qui teste acsolutorio de dato

Cracovia die 25 Martii 1898. N. 84.

studia iuridico politica

in c. r. Universitate Cracoviensi et Vindobonensi ab initio sem. hib. 189 3/4 usque ad finem sem. hib. 189 7/8

rite absolvit, ad consequendum gradum doctoris in iure

**Primum rigorosum**

subiit die 26 Novembris 1904

ex iure et processu civili austr., ex iure et processu poenali austr., nec non ex iure mercantili et cambiali

et sequentia retulit vota:

sufficienter Krzymuski

sufficienter Fiedler

sufficienter Zoll inn.

insufficienter Gorny

sufficienter Milewski

Conclusum

Adprobatur per vota maiora

Milewski
h. t. Dec.

**Secundum rigorosum**

subiit die politicum 23 Iunii 1905

ex

et sequentia retulit vota

sufficienter Milewski

sufficienter Czerkawski

sufficienter Rostworowski

Conclusum

Adprobatur per vota unanimia

Milewski
h. t. Dec.



**Tertium rigorosum**

subiit die historicum 28 Iulii 1905

ex

et sequentia retulit vota

sufficienter Zoll

sufficienter Ulanowski

insufficienter Estreicher

sufficienter Milewski

Conclusum

Adprobatur per vota maiora

Milewski

**Adnotationes**

Die 28 Iulii 1905

Doctor iuris renuntiatus est

Milewski
h. t. Dec.

Nrus 258

Juris canditatus

Ladislaus Casimirus Smolarski

oriundus

Cracovia

qui teste acsolutorio

de dato Cracovia die 4 Novembris 1904 Nº 39

studia iuridico politica in c. r. Universitate Cracoviensi per annos 1899/1900 — 1902/1903 -

rite absolvit, ad consequendum gradum doctoris in iure

**Primum rigorosum**

Politicum

subiit die 29 Nov. 1904

ex scientiis politicis, ex jure publico univ. et austriaco necnon ex jure gentium

et sequentia retulit vota

sufficienter Milewski

sufficienter Crestin

sufficienter Rostworowski

sufficienter Zoe

Conclusum

Adprobatur per vota unanimia

Milewski

**Secundum rigorosum**

~~subiit die~~ historicum

~~ex~~ subiit die 19 Julii 1906

et sequentia retulit vota

sufficienter Zoe

sufficienter Ulanowski

sufficienter Estreicher

sufficienter Krzymuski

Conclusum.

Adprobatur per vota unanimia.

Krzymuski h. t. dec.



**Tertium rigorosum**

iudiciale

subiit die 17 Decembris 1906.

ex

et sequentia retulit vota :

sufficienter Krzymuski

sufficienter Zollinski

sufficienter Zerwonski

sufficienter Fiesz

Adprobatur per vota unanimia.

Fiesz h. t. decanus

**Adnotationes**

Doctor iuris renuntiatus est d. 18/XII 906

Fiesz h. t. decanus

Nrus 259.

Juris canditatus

Henricus Glück

oriundus Cracoviae

qui teste acsolutorio

de dato Cracovia 8 Novembris 1904 № 40

studia iuridico politica in c. r. Universitate Vindobonensi et Cracoviensi, ab initio sem. hib. in schol. 1900/901, usque ad finem, sem. aestiv. anni schol 1903/904

rite absolvit, ad consequendum gradum doctoris in iure

**Primum rigorosum**

Politicum

subiit die 3 Decembris 1904

ex scientiis politicis ex jure publico nonnullis ex jure gentium

et sequentia retulit vota

valde bene Milewski

valde bene [illegible]

valde bene Zu

valde bene [illegible]

Conclusum Adprobatur per vota unanimia ~~cum~~ calculo valde bene.

**Secundum rigorosum**

iudiciale

subiit die 20 Junii 1905

ex

et sequentia retulit vota

sufficienter Zu

sufficienter Krzyżanowski

sufficienter fiscus

sufficienter

sufficienter Zu [illegible] Milewski

Conclusum Adprobatur per vota unanimia Milewski



**Tertium rigorosum**

historicum

subiit die 25 Julii 1905

ex

et sequentia retulit vota

sufficienter Zu

sufficienter Estreicher

sufficienter Milewski

Conclusum Adprobatur

Milewski n. t. Dec.

**Adnotationes**

Die 25 Julii 1905

Doctor iuris renuntiatus est

Milewski n. t. Dec.

Nrus 260

Juris canditatus

Leontius Marianus Adalbertus Claudius Poray de Wybranowski

Wybranowski

oriundus

Leopoli

qui teste acsolutorio

de dato Cracoviae 12 Dec. 1900 N. 59

studia iuridico politica

in C. R. Univ. Crac. per annos 1895/6 et 96/7 - deinde 1897/8 in Univ. Vindobonensi postremo 1898/9 in Univ. Cracoviensi

rite absolvit, ad consequendum gradum doctoris in iure

Primum rigorosum

subiit die politicum 9 Dec. 1904

ex

et sequentia retulit vota

Sufficienter Mitanski

Sufficienter [illegible]

insufficienter Rostworowski

Concursum Adprobatur per vota stricte maiora

Mitanski
n. t. Dec.

Secundum rigorosum

subiit die historicum 26 Julii 1905

ex

et sequentia retulit vota



Tertium rigorosum

subiit die

ex

et sequentia retulit vota

Adnotationes

Nrus 261.

**Juris canditatus**

Stanislaus Adalbertus Szymusik

oriundus Tarnopoli in Galicia

qui teste acsolutorio de dato Cracoviae 31 Julii 1904 N° 114.

studia iuridico politica in C. R. Univ. Cracov. per annos 1900/1 — 1903/4

rite absolvit, ad consequendum gradum doctoris in iure

**Primum rigorosum**

Politicum

subiit die 10 Decembris 1904

ex

et sequentia retulit vota

sufficienter [illegible]

sufficienter Milewski

sufficienter Lee

sufficienter [illegible]

Conclusum

Approbatur per vota maiora

Milewski
h. t. Dec.

**Secundum rigorosum**

historicum

subiit die 22 Julii 1905

ex

et sequentia retulit vota

sufficienter Lee

sufficienter Ulanowski

insufficienter Estreicher

sufficienter Milewski

Conclusum

Approbatur per vota maiora

Milewski
h. t. Dec.

**Tertium rigorosum**

iudiciale

subiit die 23 maii 1913.

ex

et sequentia retulit vota

insufficienter Krzymuski

sufficienter Fierich

sufficienter Zollinn.

sufficienter Stróblewski

insufficienter [illegible]

Conclusum

Approbatur per vota [illegible] maiora

[illegible]

**Adnotationes**

Die 27 Maii 1913 doctor iuris renuntiatus est.

27/V 1913.

[illegible]

Garfunkel L.

Nrus 262

Juris canditatus

Garfunkel Leibisch

oriundus Tarnów in Galicia

qui teste acsolutorio de dato Cracoviae die 13 Decembris 1904 Nr 57

studia iuridico politica in c. r. Univers. Cracoviensi ab initio sem. hib. anni schol. 1894/5 usque ad finem sem. hib. anni schol. 1903/4

rite absolvit, ad consequendum gradum doctoris in iure

**Primum rigorosum**

subiit die 13 Dec. 1904 indiciale

ex

et sequentia retulit vota

sufficienter Krzymuski

sufficienter Fierich

insufficienter Zoll

sufficienter Gomes

sufficienter Milewski

h. t. Dec.

**Secundum rigorosum**

subiit die 30 Julii 1906 historicum

ex

et sequentia retulit vota:

sufficienter Zie

insufficienter Ulanski

insufficienter Estreicher

insufficienter Krzymuski

Conclusum

Reprobatur in tres menses.

Krzymuski h. t. dec.

Iterata vice subiit die 21 Novembris 1906. et sequentia retulit vota:

sufficienter Ulanski

sufficienter Gwróblewski

sufficienter Estreicher

sufficienter Krzymuski

Conclusum

Adprobatur per vota unanimia.

Krzymuski h. t. prod.



**Tertium rigorosum**

subiit die 11 Aprilis 1918 politicum

ex

et sequentia retulit vota

sufficienter Estreicher

sufficienter Krzymuski

sufficienter Gwróblewski

sufficienter Krzyżanowski

Conclusum:

Adprobatur per vota unanimia

Gwróblewski h. t. decanus

**Adnotationes**

Die 12. Aprilis 1918 doctor iuris renuntiatus est.

12/4 1918

Gwróblewski h. t. decanus

Nrus 263

Juris canditatus

Simeo Herschdörfer

oriundus Drohobycz in Galicia

qui teste acsolutorio de dato Cracovia die 31 Julii 1904. N. 109

studia iuridico politica in universitate Vindobonensi et Cracoviensi ab initio semestris hib. 1900/01 usque ad finem sem. aest. 1903/04

rite absolvit, ad consequendum gradum doctoris in iure

**Primum rigorosum**

subiit die 11 Januarii 1905

ex iure et processu civili austr., ex iure et processu poenali austr. neu non ex iure mercantili et cambiali

et sequentia retulit vota:

sufficienter Krzymowski

sufficienter Fierich

sufficienter Tolle in

sufficienter Gorski

sufficienter Milewski

Conclusum

Adprobatur per vota unanimia

Milewski h. t. Dec.

**Secundum rigorosum**

Politicum

subiit die 29 Maii 1905

ex

et sequentia retulit vota

~~sufficienter~~ Dobrzyński

insufficienter Milewski

sufficienter Zwa

sufficienter Rostworowski

Conclusum

Adprobatur per vota maiora.

Milewski



**Tertium rigorosum**

historicum

subiit die

ex 24 Aprilis 1906

et sequentia retulit vota:

sufficienter Zwa

sufficienter Brzeziński

sufficienter Estreicher

sufficienter Krzymowski

Conclusum.

Adprobatur per vota unanimia.

Krzymowski h. t. dec.

**Adnotationes**

Die 25 Aprilis 1906 doctor iuris renuntiatus est.

Krzymowski

Nrus 264

Juris canditatus

Samuel Emil Reich

oriundus Bochnia

qui teste acsolutorio de dato Cracoviae 26 Aprilis 1902 N. 126

studia iuridico politica in C. R. Univ. Jagell. per annos 1896/7 – 1900/01

rite absolvit, ad consequendum gradum doctoris in iure

**Primum rigorosum**

subiit die 12 Januarii 1905

ex iure et processu civili austr., ex iure et processu poenali austr., nec non ex iure mercantili et cambiali

et sequentia retulit vota:

sufficienter Wojciechowski

sufficienter Fierich

sufficienter Tollinger

sufficienter Gorski

sufficienter Milewski

Conclusum

Approbatur per vota unanimia

Milewski h. t. Dec.

**Secundum rigorosum**

Politicum

subiit die 25 Julii 1906.

ex

et sequentia retulit vota

sufficienter Wojciechowski

sufficienter Milewski

sufficienter Pietrzykowski

sufficienter Wojciechowski

Conclusum.

Adprobatur per vota unanimia.

Wojciechowski h. t. Dec.



**Tertium rigorosum**

historicum

subiit die 30 Julii 1907

ex

et sequentia retulit vota

insufficienter Ulanowski

sufficienter Szwiblewski

sufficienter Estreicher

sufficienter Fierich

Adprobatur per vota majora Fierich h. t. Decanus

**Adnotationes**

Doctor iuris die 20/VII 907 renuntiatus est.

Fierich h. t. Decanus

Nrus 265

Juris canditatus

Simson Juda Feldblum

oriundus Cracovia

qui teste acsolutorio

de dato Cracovia die 30 Decembris 1904 N.º 61.

studia iuridico politica in c. r. Universitate Cracoviensi ab initio sem. hib. an. schol. 1900/901 usque ad finem sem. hib. anni schol. 1903/904

rite absolvit, ad consequendum gradum doctoris in iure

**Primum rigorosum**

indiciale

subiit die 13 Januarii 1905

ex

et sequentia retulit vota

valde bene
Krzymuski

sufficienter
Fiorn

sufficienter
Zoll

sufficienter
Gorn

sufficienter
Milewski

Conclusum.

Adprobatur per vota unanimia.
Milewski
h. t. Dr.

**Secundum rigorosum**

Politicum

subiit die 6 Octobris 1905

ex

et sequentia retulit vota

sufficienter
Milewski

sufficienter
~~Rostworowski~~

sufficienter
Zoll

sufficienter
Krzymuski

Conclusum.

Adprobatur per vota unanimia.
Krzymuski
h. t. dec.



**Tertium rigorosum**

historicum

subiit die 4 Maii 1906

ex

et sequentia retulit vota

sufficienter
Zoll

sufficienter
Ulanski

sufficienter
Estreicher

sufficienter
Krzymuski

Conclusum.

Adprobatur per vota unanimia.
Krzymuski
h. t. dec.

**Adnotationes**

Die 5 ~~Maja~~ Maii 1906 doctor iuris renuntiatus est
Krzymuski
h. t. dec.

Nrus 266

Juris canditatus

Maximilianus Goldwasser

oriundus Cracovia

qui teste acsolutorio de dato Cracovia die 30 Decembris 1904 Nr 60

studia iuridico politica in C. R. Universitate Cracoviensi ab initio sem. hib. Anni schol. 1900/901 usque ad finem sem. aestivi anni schol. 1903/904.

rite absolvit, ad consequendum gradum doctoris in iure

**Primum rigorosum**

subiit die indiciale 13 Januarii 1905

ex

et sequentia retulit vota

sufficienter Krzymuski

sufficienter Fierich

sufficienter Zoll iun.

sufficienter Gorski

Conclusum.

Adprobatur per vota unanimia.

Milewski.
h. t. Dr.

**Secundum rigorosum**

subiit die politicum 27 Julii 1905

ex

et sequentia retulit vota

insufficienter Wobrzyński

sufficienter Milewski

sufficienter Rostowski

sufficienter Zoll

Conclusum

Adprobatur per vota maiora

Milewski



**Tertium rigorosum**

subiit die historicum 10 Novembris 1905

ex

et sequentia retulit vota

sufficienter Zoll

sufficienter Ulanowski

sufficienter Estreich

sufficienter Krzymuski

Conclusum.

Adprobatur per vota unanimia.

Krzymuski
h. t. dec.

**Adnotationes**

Die 10 Novembris 1905 doctor iuris renuntiatus est

Krzymuski
h. t. dec.

Nrus 267

Juris canditatus

Maximilianus Deiches

C. k. Namiestnictwo reskryptem z d. 22 lipca 1905 L. 97143 zezwoliło na zmianę nazwiska rodowego Deiches na Prochocki

oriundus Cracovia

qui teste acsolutorio

de dato Vindobona die 6 Decembris 1904 – № 4503

studia iuridico politica in C. R. Universitate Cracoviensi et Vindobonensi ab initio sem. hib. anni schol. 1898/9 usque ad finem sem. aestivi 1903

rite absolvit, ad consequendum gradum doctoris in iure

**Primum rigorosum**

iudiciale

subiit die 18 Januarii 1905

ex

et sequentia retulit vota

sufficienter Krzymuski

sufficienter Fiesch

sufficienter Zoll iun.

sufficienter Gorski

Conclusum.

Adprobatur per vota ~~unanimia~~.

Milewski.
L. t. Dec.

**Secundum rigorosum**

politicum

subiit die 25 Julii 1905

ex

et sequentia retulit vota

sufficienter Borzęcki

sufficienter Milewski

sufficienter Rostworowski

Conclusum

Adprobatur per vota unanimia

Milewski
L. t. Dec.



**Tertium rigorosum**

historicum

subiit die 16 Octobris 1905

ex

et sequentia retulit vota

sufficienter Zoll

insufficienter Ulanowski

sufficienter Estreicher

sufficienter Krzymuski

Conclusum.

Adprobatur per vota maiora.

Krzymuski
h. t. dec.

**Adnotationes**

Die 17 Octobris 1905 doctor iuris renuntiatus est

Krzymuski
h. t. dec.

Nrus 268

Juris canditatus

Paulus Josephus Romanus Michaël Garapich de Sichelburg

oriundus Cebrów in Galicia

qui teste absolutorio

de dato Cracovia die 10 Novembris 1904 Nr 46

studia iuridico politica in c. r. Universitate Cracoviensi ab initio sem. hib. anni schol 1900/901 usque ad finem sem. aestivi anni schol 1903/904

rite absolvit, ad consequendum gradum doctoris in iure

**Primum rigorosum**

iudiciale

subiit die 18 Januarii 1905

ex

et sequentia retulit vota

sufficienter Krzymuski

sufficienter Fierz

sufficienter Zoll iun.

sufficienter Gomm

sufficienter Milewski

Conclusum.

Adprobatur per vota unanimia.

Milewski
h. t. Dec.

**Secundum rigorosum**

Politicum

subiit die 10 Julii 1905

ex

et sequentia retulit vota

sufficienter Bobrzyński

sufficienter Milewski

sufficienter Krzymuski

sufficienter Rostworowski

Conclusum

Adprobatur per vota unanimia

Milewski
h. t. Dec.



**Tertium rigorosum**

historicum

subiit die 10a Januarii 1904

ex

et sequentia retulit vota

sufficienter Zoll

sufficienter Ulanowski

sufficienter Estreicher

sufficienter Milewski

Conclusum

Adprobatur per vota unanimia

Milewski
h. t. Trojec.

**Adnotationes**

Die 8 Januarii 1906

Doctor iuris

renuntiatus est 10/I 906

Milewski
h. t. Dec.

Nrus 269

Juris
canditatus
Josephus Casimirus
Kaczorowski

oriundus Łany
in Galicia

qui teste absolutorio
de dato Cracovia
die 4 Januarii
1905 Nr 62

studia iuridico politica
in c. r. Universitate
Cracoviensi
ab initio sem.
hib. anni schol.
1900/901 usque
ad finem sem.
aestivi anni
schol 1903/04

rite absolvit, ad conse-
quendum gradum docto-
ris in iure

**Primum rigorosum**
iudiciale
subiit die 19 Januarii 1905

ex

et sequentia retulit vota

insufficienter
Krzymuski
sufficienter
Fierich
sufficienter
Rosenbeck
sufficienter
Zoll ...
sufficienter
Milewski
Conclusum.
Adprobatur per vota
maiora.
Milewski

**Secundum rigorosum**
Politicum
subiit die 7 Julii 1905

ex

et sequentia retulit vota

sufficienter
Milewski
sufficienter
[illegible]
sufficienter
Rostworowski
Conclusum
Adprobatur per vota
unanimiter.
Milewski



**Tertium rigorosum**
historicum
subiit die 29 Octobr. 1906

ex

et sequentia retulit vota

insufficienter
[illegible]
sufficienter
Estreicher
sufficienter
[illegible]
sufficienter
Fierich
Adprobatur per vota
maiora.
Fierich
h. s. decanus

**Adnotationes**

Doctor iuris renuntiatus est
d. 3 Octobr. 1906
Fierich
h. s. decanus

Nrus 270

Juris canditatus Thaddaeus Ludovicus Spiss

oriundus Sokal in Galicia

qui teste absolutorio de dato Cracovia die 8 Novembris 1904 Nr 41

studia iuridico politica in c. r. Universitate Cracoviensi ab initio sem. hib. anni schol. 1900/901 usque ad finem sem. aestivi anni schol. 1903/904.

rite absolvit, ad consequendum gradum doctoris in iure

**Primum rigorosum** politicum subiit die 19 Januarii 1905

ex

et sequentia retulit vota

valde bene
Wobrzyniec

valde bene
Milewski

v. bene
Rostworowski

Conclusum
Adprobatur per vota unanimia cum calculo valde bene
Milewski
h. t. Dec.

**Secundum rigorosum** iudiciale subiit die 8 Aprilis 1905

ex

et sequentia retulit vota

sufficienter
Krzymuski

sufficienter
Zoll

sufficienter
Fierz

sufficienter
Zoll iun.

sufficienter
Milewski

Conclusum
Adprobatur per vota unanimia
Milewski
h. t. Dec.



**Tertium rigorosum** historicum subiit die 7 Junii 1905

ex

et sequentia retulit vota

sufficienter
Zoll

sufficienter
Ulanowski

sufficienter
Estreicher

sufficienter
Milewski

Conclusum
Adprobatur per vota unanimia
~~Milewski~~
h. t. Dec.

**Adnotationes**

Die 8 Junii 1905

8/6
Doctor iuris renuntiatus est

Milewski
h. t. Dec.

Nrus 271

Juris canditatus Stanislaus Julianus Lach

oriundus Wola Justowska in Magno Duhatu Cracoviensi

qui teste absolutorio de dato Cracovia die 4 Julii 1904 Nr 98.

studia iuridico politica in c. k. Universitate Cracoviensi ab initio sem. hib. anni schol. 1898/99 usque ad finem sem. aestivi anni schol. 1902/903.

rite absolvit, ad consequendum gradum doctoris in iure

**Primum rigorosum** iudiciale

subiit die 21 Januarii 1905

ex

et sequentia retulit vota

sufficienter Zoll

sufficienter Krzymuski

sufficienter Fierich

sufficienter Zollius

sufficienter Milewski

Conclusum:

Adprobatur per vota unanimia

Milewski h. t. Dec.

**Secundum rigorosum** politicum

subiit die 26 Julii 1905

ex

et sequentia retulit vota

sufficienter Wolczyński

sufficienter Milewski

sufficienter Rostworowski

sufficienter Zoll

Conclusum

Adprobatur per vota unanimia

Milewski h. t. D.



**Tertium rigorosum**

~~subiit die~~ historicum

~~ex~~

subiit die 19 Decembris 1905

et sequentia retulit vota:

sufficienter Zoll

insufficienter Ulanowski

sufficienter Estreicher

sufficienter Krzymuski

Conclusum.

Adprobatur per vota maiora.

Krzymuski h. t. dec.

**Adnotationes**

Die 19 Decembris 1905 doctor iuris renuntiatus est.

Krzymuski

Nrus 272

Juris canditatus

Artur Lustgarten

oriundus Cracovia

qui teste acsolutorio

de dato Cracovia die 16 Junii 1904 № 90

studia iuridico politica in c. r. Universitate Cracoviensi ab initio sem. hib. anni schol 1899/900 usque ad finem sem. hib. anni schol 1903/904

rite absolvit, ad consequendum gradum doctoris in iure

**Primum rigorosum** iudiciale

subiit die 27 Januarii 1905

ex

et sequentia retulit vota

sufficienter Zoll

sufficienter Krzymuski

sufficienter Fiala

sufficienter Zoll

sufficienter Milewski

Conclusum.

Adprobatur per vota unanimia.

Milewski h. t. Dec.

**Secundum rigorosum** historicum

subiit die 27 Julii 1905

ex

et sequentia retulit vota

sufficienter Zoll

sufficienter Ulanowski

sufficienter Estreicher

sufficienter Milewski

Conclusum

Adprobatur per vota unanimia

Milewski h. t. Dec.



**Tertium rigorosum** Politicum

subiit die 3 Martii 1906

ex

et sequentia retulit vota

insufficienter Dobrzycki

sufficienter Milewski

sufficienter Rostworowski

sufficienter Krzymuski

Conclusum:

~~Adprobatur~~ per vota maiora.

Krzymuski h. t. dec.

**Adnotationes**

Die ~~8~~ 10 Martii 1906 doctor iuris renuntiatus est.

Krzymuski h. t. dec.

Nrus 273

Juris canditatus

Wolf Goldblatt

oriundus Cracovia

qui teste acsolutorio de dato die 25 Augusti 1904 Nr 128

studia iuridico politica in c. r. Universitate Cracoviensi ab initio sem. hib. anni schol. 1900/1 usque ad finem sem. aestivi 1903/4

rite absolvit, ad consequendum gradum doctoris in iure

**Primum rigorosum**
*iudiciale*
subiit die 3 Februarii 1905

ex iure et processu civili austr., ex iure et processu poenali austr., nec non ex iure mercantili et cambiali

et sequentia retulit vota:

sufficienter
Krzyminski

sufficienter
Zoll iun.

sufficienter
Fierz

sufficienter
Milewski

Adprobatur per vota unanimia

Milewski
n. t. Dec.

**Secundum rigorosum**
*politicum*
subiit die 19 Junii 1905

ex

et sequentia retulit vota

sufficienter
Milewski

valde bene
[illegible]

valde bene
[illegible]

valde bene
Zoll iun.

Conclusum
Adprobatur per vota unanimia cum calculo valde bene per vota maiora

Milewski
n. t. Dec.



**Tertium rigorosum**
*historicum*
subiit die 26 Julii 1905

ex

et sequentia retulit vota

sufficienter
Zoll

sufficienter
Ulanowski

sufficienter
Estreicher

sufficienter
Milewski

Conclusum
Adprobatur per vota unanimia

Milewski
n. t. Dec.

**Adnotationes**

Die 27 Julii 1905

Doctor iuris
27/7

renuntiatus est

Milewski
n. t. Dec.

Nrus 274

Juris canditatus

Josephus Franciscus Przygrodzki

oriundus Cracovia

qui teste acsolutorio de dato Cracovia die 26 Octobris 1904 Nr 38.

studia iuridico politica in c. r. Universitate Cracoviensi ab initio sem. hib. anni schol. 1900/1, usque ad finem sem. aestivi anni schol 1903/4

rite absolvit, ad consequendum gradum doctoris in iure

**Primum rigorosum**

subiit die 8 Februarii 1905

ex iure et processu civili austriaco ex iure et processu poenali austr. nec non ex iure mercantili et cambiali

et sequentia retulit vota

sufficienter [illegible]

sufficienter [illegible]

sufficienter Zoll [illegible]

insufficienter [illegible]

sufficienter Milewski

Conclusum:

Adprobatur per vota maiora

Milewski h. t. Dec.

**Secundum rigorosum**

politicum

subiit die 25 Julii 1905

ex

et sequentia retulit vota

sufficienter [illegible]

sufficienter Milewski

sufficienter [illegible]

sufficienter Zoll

Conclusum

Adprobatur per vota maiora

[illegible]

h. t. [illegible]



**Tertium rigorosum**

historicum

subiit die 15. Februarii 1908.

ex

et sequentia retulit vota

insufficienter [illegible]

sufficienter [illegible]

sufficienter Estreicher

sufficienter [illegible]

sufficienter Zoll

Adprobatur per vota maiora.

Zoll h. t. Decanus

**Adnotationes**

Die 24. Februarii 1905

Doctor iuris renuntiatus est

Zoll h. t. decanus

| Nrus 275 | Primum rigorosum | Secundum rigorosum | Tertium rigorosum | Adnotationes |
|---|---|---|---|---|
| Juris canditatus<br>Vitoldus Dura | subiit die 9 Februarii 1905<br>ex iure et processu civili austriaco, ex iure et processu poenali austr. nec non ex iure mercantili, et cambiali | subiit die<br>ex | subiit die<br>ex | |
| oriundus Krzeszowice in Magno Dukatu Cracoviensi<br>qui teste acsolutorio<br>de dato Cracovia die 12 Januarii 1905 Nr 63<br>studia iuridico politica in c.r. Universitate Cracoviensi ab initio sem. hib. anni schol. 1898/9 usque ad finem sem. aestivi 1903/4<br>rite absolvit, ad consequendum gradum doctoris in iure | et sequentia retulit vota<br>sufficienter Krzyżanowski<br>sufficienter Fierich<br>sufficienter Zoll iun.<br>insufficienter Gomes<br>sufficienter Milewski<br>Conclusum<br>Adportatur per vota maiora<br>Milewski h. t. Dec. | et sequentia retulit vota | et sequentia retulit vota | |

Nrus 276

Juris canditatus

Ladislaus Jacobus Molicki

oriundus Cracovia

qui teste acsolutorio de dato Vindobona die 4 Maii 1904 Nr 3523.

studia iuridico politica in c.r. Universitate Vindobonensi Strahsburgensi et Cracoviensi ab initio sem. hib. anni schol. 1899/900, usque ad finem sem. hib. anni schol. 1903/4

rite absolvit, ad consequendum gradum doctoris in iure

**Primum rigorosum**

subiit die 9 Februarii 1905

ex scientiis politicis, iure publico universali et austriaco, nec non iure gentium

et sequentia retulit vota

sufficienter Milewski

sufficienter [illegible]

sufficienter [illegible]

sufficienter [illegible]

Conclusum

Approbatur per vota unanimia

Milewski b. t. Dec.

**Secundum rigorosum**

historicum

subiit die 7 Junii 1905

ex

et sequentia retulit vota

sufficienter Lâr

sufficienter Ulanowski

sufficienter Estreicher

sufficienter Milewski

Conclusum

Approbatur per vota unanimia

Milewski b. t. Dec.



**Tertium rigorosum**

~~historicum~~

subiit die ~~7 Junii 1905~~

ex

et sequentia retulit vota

**Adnotationes**

Kandydat otrzymał prawo złożenia trzeciego egzaminu sądowego na stopień doktorski w Uniw. Wiedeńskim na mocy reskryptu Min. z 20 listopada 1905. L. 41867. Na tej podstawie zwrócono mu absolutorium.

Kraków dn. 20 listopada 1905.

Wrzyszczewski
tr. dziek.

Nrus 277

Juris canditatus

Stanislaus
Julianus
Adamus
Adamski

oriundus Podgórze in Galicia

qui teste absolutorio de dato Cracovia die 8 Novembris 1904 Nr 42

studia iuridico politica in c.r. Universitate Cracoviensi ab initio sem. hib. anni schol. 1900/1 usque ad finem sem. aestivi anni schol. 1903/4

rite absolvit, ad consequendum gradum doctoris in iure

**Primum rigorosum**

politicum

subiit die 15 Februarii 1905

ex

et sequentia retulit vota

sufficienter Milewski

sufficienter Czeskany

sufficienter Rostworowski

sufficienter Zdr.

Conclusum

Adprobatur per vota unanimia.

Milewski h. t. dec.

**Secundum rigorosum**

historicum

subiit die 15 Aprilis 1905

ex

et sequentia retulit vota

sufficienter Zdr.

insufficienter Milewski

insufficienter Ulanowski

insufficienter Estreicher

Conclusum

Reprobatur in tres menses.

Milewski h. t. dec.

Iterum vice subiit die 21 Julii 1905:

sufficienter Zdr.

insufficienter Ulanowski

sufficienter Estreicher

insufficienter Milewski

Conclusum

Adprobatur per vota strictissime maiora

Milewski h. t. dec.



**Tertium rigorosum**

indiciale

subiit die 22 Martii 1906

et sequentia retulit vota:

sufficienter Zdr.

sufficienter Krzymuski

sufficienter Zollinus.

sufficienter Fierich

Conclusum.

Adprobatur per vota unanimia.

Krzymuski h. t. dec.

**Adnotationes**

Die 24 Martii 1906 doctor iuris renuntiatus est.

Krzymuski h. t. dec.

Nrus 278

Juris canditatus Ludovicus Ocetkiewicz

oriundus Skawina in Galicia

qui teste acsolutorio de dato Cracovia die 8 Novembris 1904 Nr 43

studia iuridico politica in c.r. Universitate Cracoviensi ab initio sem. hib. anni schol. 1900/1 usque ad finem sem. aestivi anni schol. 1903/4

rite absolvit, ad consequendum gradum doctoris in iure

**Primum rigorosum** politicum

subiit die 15 Februarii 1905

ex

et sequentia retulit vota

sufficienter Milewski.

sufficienter [illegible]

Sufficienter [illegible]

Conclusum

Adprobatur per vota unanimia

Milewski h.t. Dec.

**Secundum rigorosum** historicum

subiit die 15 Aprilis 1905

ex

et sequentia retulit vota

sufficienter Zeh

insufficienter Ulanowski

sufficienter Estreicher

sufficienter Milewski

Conclusum

Adprobatur per vota maiora

Milewski h.t. Dec.



**Tertium rigorosum**

subiit die iudiciale

ex 15 Novembris. 1905

et sequentia retulit vota

sufficienter Krzymuski

sufficienter Fierich

sufficienter Zollinn.

insufficienter Gorski

Conclusum.

Adprobatur per vota maiora.

Krzymuski h.t. dec.

**Adnotationes**

Die 15 Novembris 1905 doctor iuris renuntiatus est.

Krzymuski h.t. dec.

Nrus 279

Juris canditatus

Stanislaus Antonius Kosman

oriundus Neo Sandecia in Galicia

qui teste acsolutorio de dato Cracovia die 20 Octobris 1904 Nr. 34

studia iuridico politica in c.r. Universitate Cracoviensi ab initio sem. hib. anni schol. 1900/1 usque ad finem sem. aestivi anni schol. 1903/4

rite absolvit, ad consequendum gradum doctoris in iure

**Primum rigorosum**

iudiciale

subiit die 23 Februarii 1905

ex

et sequentia retulit vota

sufficienter Krzymuski

sufficienter Fierich

sufficienter Zoll iun.

sufficienter Gomm

sufficienter Milewski

Conclusum.

Adprobatur per vota unanimia.

Milewski

**Secundum rigorosum**

politicum

subiit die 3 Oktobris 1905

ex

et sequentia retulit vota

sufficienter Krzymuski

sufficienter Rostworowski

sufficienter Milewski

sufficienter Fierich

sufficienter Zoll iun.

Conclusum:

Adprobatur per vota unanimia.

Krzymuski

n.t. dec.



**Tertium rigorosum**

historicum

subiit die 17. Martii 1908.

ex

et sequentia retulit vota

sufficienter Ulanowski

sufficienter Swróblewski

sufficienter Estreicher

sufficienter Krzymuski

sufficienter Zoll iun.

Conclusum:

Adprobatur per vota unanimia

Zoll

n.t. decanus

**Adnotationes**

Die 18. Martii 1908

Doctor iuris renuntiatus est.

Zoll

n.t. dec.

Nrus 280

Juris canditatus

Romanus Severinus Paliński

oriundus Libusza in Galicia

qui teste acsolutorio

de dato Cracovia die 1 Februarii 1902 № 69

studia iuridico politica in c. r. Universitate Cracoviensi ab initio sem. hib. anni schol. 1895/6 usque ad finem sem. aestivi anni schol. 1900/01.

rite absolvit, ad consequendum gradum doctoris in iure

**Primum rigorosum**

iudiciale

subiit die 25 Februarii 1905

ex

et sequentia retulit vota

sufficienter Wrzymuski

insufficienter Fiesz

sufficienter Zoll ...

sufficienter Gorny

insufficienter Milewski

Conclusum

Adprobatur per vota stricte maiora.

Milewski h. t. Dec.

**Secundum rigorosum**

politicum

subiit die 26 Julii 1905

ex

et sequentia retulit vota

insufficienter Wrzymuski

insufficienter Wrzymuski

insufficienter Rostworowski

insufficienter Milewski

Conclusum

Reprobatur in tres menses

Milewski h. t. Dec.

Iterata vice subiit rigorosum politicum die 18 Decembris 1905 et sequentia retulit vota:

sufficienter Milewski

sufficienter Rostworowski

sufficienter Zoll

sufficienter Wrzymuski

Conclusum.

Adprobatur per vota unanimia.

Wrzymuski h. t. dec.



**Tertium rigorosum**

historicum

subiit die

~~ex~~ 25 Julii 1906

et sequentia retulit vota:

sufficienter Zoll

insufficienter Ulanski

insufficienter Estreicher

insufficienter Wrzymuski

Conclusum

Reprobatur in tres menses.

Wrzymuski h. t. dec.

Iterata vice subiit rigorosum historicum die 16 Martii 1907 et sequentia retulit vota.

sufficienter Wróblewski

insufficienter Ulanski

sufficienter Estreicher

sufficienter Fiesz

Conclusum. Adprobatur per vota majora.

Fiesz h. t. decanus.

**Adnotationes**

Doctor iuris die 17 Mart. renuntiatus est.

Fiesz h. t. decanus

Nrus 281

Juris canditatus

Thaddaeus Nicodemus Harchałowski

oriundus Tarnów in Galicia

qui teste acsolutorio de dato Cracovia die 3 Octobris 1902 N. 21.

studia iuridico politica in c.r. Universitate Cracoviensi ab initio sem. hib. 1898/9, usque ad finem, sem. aestivi anni schol. 1901/2

rite absolvit, ad consequendum gradum doctoris in iure

| Primum rigorosum | Secundum rigorosum | Tertium rigorosum | Adnotationes |
|---|---|---|---|
| subiit die 25 Februarii 1905 (iudiciale) | subiit die | subiit die | |
| ex | ex | ex | |
| et sequentia retulit vota | et sequentia retulit vota | et sequentia retulit vota | |
| sufficienter [signature] | | | |
| valde bene [signature] | | | |
| valde bene [signature] | | | |
| valde bene [signature] | | | |
| valde bene [signature] | | | |
| Conclusum Approbatur per vota unanimia cum calculo valde bene. per vota maiora. [signature] h. t. Dep. | | | |

Nrus 282

Juris canditatus

Zdzislaus Julius Vit Banachowski

oriundus Gumniska in Galicia

qui teste acsolutorio de dato Cracovia die 31 Julii 1904 Nr 110

studia iuridico politica in c.r. Universitate Cracoviensi ab initio sem. hib. anni schol. 1900/1, usque ad finem sem. aestivi anni schol. 1903/4

rite absolvit, ad consequendum gradum doctoris in iure

**Primum rigorosum** *iudiciale*

subiit die 28 Februarii 1905

ex

et sequentia retulit vota

sufficienter Krzymuski

valde bene Fierich

valde bene Zoll iun.

sufficienter Gumm

valde bene Milewski

Conclusum

Adprobatur per vota unanimia, cum calculo valde bene per vota maiora

Milewski h. t. Dec.

**Secundum rigorosum** *politicum*

subiit die 19 Decembris 1907

ex

et sequentia retulit vota

valde bene Gumm

valde bene Zawoski

sufficienter Krzymuski

valde bene Fierich

valde bene Zoll iun.

Conclusum:

Adprobatur per vota unanimia cum calculo valde bene per vota maiora

Zoll h. t. Dec.



**Tertium rigorosum** *historicum*

subiit die 15. Februarii 1908.

ex

et sequentia retulit vota

sufficienter Ulanowski

sufficienter Szróblewski

sufficienter Estreicher

sufficienter Krzymuski

sufficienter Zoll

Conclusum:

Adprobatur per vota unanimia

Zoll h. t. Dec.

**Adnotationes**

Die 15. Februarii 1908

Doctor iuris renuntiatus est.

Zoll h. t. Dec.

Nrus 283

Juris canditatus

Thaddaeus Marianus Klocek

oriundus Poręba radlna in Galicia

qui teste acsolutorio

de dato Cracovia die 26 Octobris 1904 № 37

studia iuridico politica in c. r. Universitate Cracoviensi ab initio sem. hib. anni schol. 1900/901 usque ad finem sem. aestivi anni schol. 1903/904

rite absolvit, ad consequendum gradum doctoris in iure

**Primum rigorosum**

subiit die 30 Martii 1905 iudiciale

ex

et sequentia retulit vota:

sufficienter Krzymuski

sufficienter Fierich

insufficienter Gorski

sufficienter Zollinn.

sufficienter Milewski

Conclusum: Adprobatur per vota maiora

Milewski h. d. Dec.

**Secundum rigorosum**

subiit die 7 Maii 1908. politicum

ex

et sequentia retulit vota

sufficienter Czerkawski

sufficienter Rostworowski

sufficienter Krzymuski

sufficienter Wróblewski

sufficienter Zollinn.

Conclusum: Adprobatur per vota unanimia

Zoll h. d. Dec.



**Tertium rigorosum**

subiit die 27. Maii 1909. historicum

ex

et sequentia retulit vota

sufficienter Hanowski

sufficienter Wróblewski

sufficienter Estreicher

sufficienter Zollinn.

sufficienter Zawoski

Conclusum: Adprobatur per vota unanimia.

Zawoski h. d. Decanus

**Adnotationes**

Die 29. Maii 1909 doctor iuris renuntiatus est.

Zawoski h. d. Decanus

Nrus 284

Juris canditatus

Isidor Krengel

oriundus Cracovia

qui teste acsolutorio de dato Cracovia die 22 Februarii 1905 № 66

studia iuridico politica in c. r. Universitate Cracoviensi ab initio sem. hib. 1900/01, usque ad finem sem. aestivi, anni schol. 1903/04

rite absolvit, ad consequendum gradum doctoris in iure

**Primum rigorosum**

iudiciale

subiit die 31 Martii 1905

ex

et sequentia retulit vota

sufficienter
Krzymuski

valde bene
Fidzis

sufficienter
Gorski

valde bene
Zoll inni

valde bene
Milewski

Conclusum
Adprobatur per vota unanimia cum calculo valde bene per vota maiora
Milewski
h. t. Dec.

**Secundum rigorosum**

politicum

subiit die 27 Julii 1905

ex

et sequentia retulit vota

valde bene
Morzycki

valde bene
Milewski

sufficienter
Rostworowski

valde bene
Zoll

Conclusum
Adprobatur per vota unanimia cum calculo valde bene per vota maiora
Milewski
h. t. Dec.



**Tertium rigorosum**

rigorosum historicum

subiit die 4 Novembris 1905

ex

et sequentia retulit vota

sufficienter
Zoll

sufficienter
Milewski

sufficienter
Estreicher

sufficienter
Zoll inni

sufficienter
Krzymuski

Conclusum.
Adprobatur per vota unanimia.
Krzymuski
h. t. dec.

**Adnotationes**

Die 11 Novembris 1905 doctor iuris renuntiatus est.
Krzymuski
h. t. dec.

Nrus 285

Juris canditatus

Osias Krengel

oriundus Cracovia

qui teste acsolutorio de dato Cracovia die 22 Februarii 1905

studia iuridico politica in c. Universitate Cracoviensi ab initio sem. hib. anni schol 1899/900 usque ad finem sem. aestivi anni schol 1902/903

rite absolvit, ad consequendum gradum doctoris in iure

**Primum rigorosum** indiciale

subiit die 31 Martii 1905

ex

et sequentia retulit vota

valde bene
Krzymuski

sufficienter
Fiedler

sufficienter
Gomy

valde bene
Zoll ini

valde bene
Milewski

Conclusum
Adprobatur per vota unanimia cum calculo valde bene per vota maiora
Milewski.

**Secundum rigorosum** politicum

subiit die 27 Julii 1905

ex

et sequentia retulit vota

sufficienter
Wobrzyński

sufficienter
Milewski

valde bene
Rostworowski

sufficienter
Zoll

Conclusum
Adprobatur per vota unanimia
Milewski.
h. t. dec.



**Tertium rigorosum** historicum

subiit die 31 Octobris 1905

ex

et sequentia retulit vota

sufficienter
Zoll

valde bene
Estreicher

sufficienter
Ulanowski

sufficienter
Zoll ini

sufficienter
Krzymuski

Conclusum.
Adprobatur per vota unanimia.
Krzymuski
h. t. dec.

**Adnotationes**

Die 11 Novembris 1905 doctor iuris renuntiatus est
Krzymuski
h. t. dec.

Nrus 286

Juris canditatus
Marianus
Alfredus
Joannes
Rzuchowski

oriundus Cracovia

qui teste absolutorio
de dato Cracovia die 16 Novembris 1904 N: 50

studia iuridico politica
in c. r. Universitate Cracoviensi ab initio sem. hib. anni schol 1900/901 usque ad finem sem. aestivi anni schol 1903/904.

rite absolvit, ad consequendum gradum doctoris in iure

**Primum rigorosum**
iudiciale
subiit die 1 Aprilis 1905

ex

et sequentia retulit vota

sufficienter
Krzymuski
sufficienter
Lec
sufficienter
Fidrich
sufficienter
Zoll
sufficienter
Milewski
Conclusum
Adprobatur per vota ~~unanimia~~
Milewski
h. t. Dec.

**Secundum rigorosum**
politicum
subiit die 31 Julii 1905

ex

et sequentia retulit vota

sufficienter
Milewski
sufficienter
[illegible]
insufficienter
[illegible]
sufficienter
Lec
Conclusum
Adprobatur per vota maiora
Milewski
h. t. Dec.



**Tertium rigorosum**
historicum
subiit die 23 Junii 1906

ex

et sequentia retulit vota

sufficienter
Lec
sufficienter
Ulanowski
sufficienter
Estreicher
sufficienter
Krzymuski
Conclusum
Adprobatur per vota
Krzymuski
h. t. dec.

**Adnotationes**

Die 23 Junii 1906 doctor iuris renuntiatus est.
Krzymuski
h. t. dec.

Nrus 287

Juris canditatus

Stephanus Guillelmus Zapała

oriundus Sucha in Galicia

qui teste acsolutorio de dato Cracovia die 31 Julii 1904 № 111

studia iuridico politica in c.r. Universitate Cracoviensi ab initio sem. hib. anni schol 1900/01 usque ad finem sem. aestivi anni schol. 1903/04.

rite absolvit, ad consequendum gradum doctoris in iure

**Primum rigorosum**

iudiciale

subiit die 3 Aprilis 1905

ex

et sequentia retulit vota

sufficienter Krzymuski

sufficienter Fierz

sufficienter Zollius

sufficienter Gorski

sufficienter Ulanowski

Conclusum: Approbatur per vota unanimia

Ulanowski Praedecanus

**Secundum rigorosum**

Politicum

subiit die 12 Julii 1906.

ex scientiis politicis, ex iure publico universali et austriaco, nec non ex iure gentium

et sequentia retulit vota:

sufficienter Milewski

sufficienter Grenkow

sufficienter Rabinowicz

sufficienter Lies

sufficienter Krzymuski

Conclusum: Adprobatur per vota unanimia.

Krzymuski h.t. dec.



**Tertium rigorosum**

historicum

subiit die 10. Martii 1908.

~~ex~~

et sequentia retulit vota

sufficienter Ulanowski

sufficienter Gwróblewski

sufficienter Estreicher

sufficienter Krzymuski

sufficienter Zollius.

Conclusum: Adprobatur per vota unanimia

Zoll h.t. decanus

**Adnotationes**

Die 16 Martii 1908

Doctor iuris renuntiatus est.

Zoll h.t. decanus

Nrus 288

Juris canditatus

Stanislaus Lwigost

oriundus Wysoczany in Galicia

qui teste acsolutorio de dato Cracovia die 31 Martii 1904 Nr 63

studia iuridico politica in c. r. Universitate Cracoviensi ab initio sem. hib. anni schol 1898/9 usque ad finem sem. aestivi anni schol 1902/903.

rite absolvit, ad consequendum gradum doctoris in iure

**Primum rigorosum**

iudiciale

subiit die 5 Aprilis 1905

ex

et sequentia retulit vota

valde bene Zoll

valde bene Krzymuski

valde bene Fierich

valde bene Zoll imm.

valde bene Ulanowski

Conclusum: Adprobatur per vota unanimia cum calculo „valde bene"

Ulanowski h. t. prodecanus

**Secundum rigorosum**

politicum

subiit die 6 Junii 1908.

ex

et sequentia retulit vota

sufficienter Grünberg

sufficienter Rabinowicz

sufficienter Krzymuski

sufficienter Zoll imm.

Conclusum: Adprobatur per vota unanimia Zoll h. t. dec.



**Tertium rigorosum**

historicum

subiit die 26 Julii 1916.

ex

et sequentia retulit vota

~~insufficienter~~ Ulanowski

sufficienter Estreicher

sufficienter Grünberg

sufficienter Fierich

adprobatur per vota majora

Fierich h. t. decanus

**Adnotationes**

Die 27 Julii 1916 doctor iuris renuntiatus est.

27/7 1916.

Fierich

Nrus 289

Juris canditatus Rudolphus Zoll

oriundus Bielitz in Silesia

qui teste acsolutorio de dato Vindobona die 2 Martii 1905 Nr 4546

studia iuridico politica in c.r. Universitate Vindobonensi ab initio sem. hib. anni schol 1899/900 usque ad finem sem. aestivi anni schol 1903/4

rite absolvit, ad consequendum gradum doctoris in iure

**Primum rigorosum**

subiit die 6 Aprilis 1905 iudiciale

ex

et sequentia retulit vota

sufficienter Krzymuski

sufficienter Fiszer

sufficienter Rosenbeck

Sufficienter Hlawonek

sufficienter Milewski

Conclusum

Adprobatur per vota unanimia

Milewski

**Secundum rigorosum**

subiit die 21 Junii 1905 politicum

ex

et sequentia retulit vota

sufficienter Bobrzyński

sufficienter Milewski

sufficienter Krzymuski

sufficienter Rostworowski

Conclusum

Adprobatur per vota unanimia

Milewski



**Tertium rigorosum**

~~subiit die~~ historicum

~~ex~~ subiit die 13 Julii 1906

et sequentia retulit vota

sufficienter Ulanowski

sufficienter Stróżewski

insufficienter Estreicher

sufficienter Krzymuski

Conclusum.

Adprobatur per vota maiora.

Krzymuski
l.t. dec.

**Adnotationes**

Die 14 Julii 1906

doctor iuris renuntiatus est.

Krzymuski
l.t. dec.

Nrus 290

Juris canditatus

Thaddaeus Joannes Jacobus Lokotowski

oriundus Kawęczyn in Galicia

qui teste acsolutorio de dato Cracovia die 18 Octobris 1904 № 32

studia iuridico politica in c. r. Universitate Cracoviensi ab initio sem. hib. anni schol 1900/901 usque ad finem sem. aestivi anni schol 1903/904

rite absolvit, ad consequendum gradum doctoris in iure

**Primum rigorosum**

subiit die 12 Aprilis 1905 (iudiciale)

ex

et sequentia retulit vota

sufficienter Zoll

sufficienter Krzymuski

sufficienter Jerz

sufficienter Zoll inn.

sufficienter Milewski

Conclusum

Approbatur per vota unanimia.

Milewski

**Secundum rigorosum**

subiit die 31 Julii 1905 (historicum)

ex

vide N. 322

et sequentia retulit vota

sufficienter Zoll m. p.

sufficienter Mazowski m. p.

insufficienter Estreicher m. p.

sufficienter Milewski

Conclusum

Approbatur per vota maiora

Milewski



**Tertium rigorosum**

subiit die 10 Februarii 1906 (positivum)

ex

et sequentia retulit vota

sufficienter Milewski

sufficienter Rutkowski

sufficienter Zoll inn.

sufficienter Krzymuski

Conclusum.

Adprobatur per vota unanimia.

Krzymuski h. t. dec.

**Adnotationes**

Die 15 Februarii 1906 doctor iuris renuntiatus est

Krzymuski h. t. dec.

Nrus 291

Juris canditatus

Ferdinandus Fuss

oriundus Gorliczyna in Galicia

qui teste acsolutorio de dato Cracovia die 11 Aprilis 1905 Nr 77

studia iuridico politica in c. r. Universitate Cracoviensi ab initio sem. hib. anni schol 1900/901 usque ad finem sem. hib. anni schol 1904/5

rite absolvit, ad consequendum gradum doctoris in iure

**Primum rigorosum**

iudiciale

subiit die 13 Aprilis 1905

ex

et sequentia retulit vota

sufficienter Zoll

sufficienter Krzymowski

sufficienter Zoll inn.

sufficienter Ficzer

sufficienter Milewski

Conclusum

Adprobatur per vota unanimia Milewski.

**Secundum rigorosum**

Politicum

subiit die 29 Julii 1905

ex

et sequentia retulit vota

insufficienter Wolczyński

insufficienter Milewski

sufficienter Radwanowski

insufficienter Zoll

Conclusum

Reprobatur in tres menses

Milewski

v. t. Dn.

Iterato vice subiit die 10 Decembris 1910 et sequentia retulit vota.

insufficienter Bartoszewicz

sufficienter Radwanowski

sufficienter Jaworski

sufficienter Zoll inn.

sufficienter Schröblewski

Conclusum:

Adprobatur per vota maiora Schröblewski



**Tertium rigorosum**

historicum

subiit die 15 Martii 1911.

ex

et sequentia retulit vota

sufficienter Ulanski

sufficienter Estreicher

sufficienter Jaworski

sufficienter Schröblewski

Conclusum:

Adprobatur unanimiter Schröblewski

**Adnotationes**

Die 15. mensis Martii 1911 Doctor iuris renuntiatus est 15. III. 1911

Schröblewski

h. t. Decanus

Nrus 292

Juris canditatus

Juda Grünstein

oriundus Zaleszczyki in Galicia

qui teste acsolutorio de dato Cracovia die 31 Martii 1905 N. 71

studia iuridico politica in c.r. Universitate Cracoviensi ab initio sem. hib. anni schol. 1896/97 usque ad finem sem. aestivi anni schol. 1901/902

rite absolvit, ad consequendum gradum doctoris in iure

**Primum rigorosum** iudiciale

subiit die 13 Aprilis 1905

ex

et sequentia retulit vota

sufficienter Zoll

insufficienter Krzymuski

sufficienter Zoll inv.

sufficienter Fierz

sufficienter Milewski

Conclusum

Reprobatur per vota maiora Milewski h. t. Dec.

**Secundum rigorosum** politicum

subiit die 24 Juli 1908.

ex

et sequentia retulit vota

insufficienter Czerkawski

insufficienter Rostworowski

sufficienter Krzymuski

insufficienter Zoll inv.

Conclusum:

~~Reprobatur per vota maiora Zoll~~

Reprobatur in tres menses. Zoll h. t. dec.

del. Zoll ~~h. t. dec.~~

Iterata vice subiit die 25 Octobris 1911 et sequentia retulit vota.

insufficienter Czerkawski

insufficienter Rostworowski

insufficienter Grünbaum

insufficienter Estreicher

Conclusum:

Reprobatur in ~~[illegible]~~ unum annum Estreicher



**Tertium rigorosum**

subiit die

ex

et sequentia retulit vota

**Adnotationes**

Nrus 293

Juris canditatus

Alexander Comes Skrzyński

oriundus Zagórzany in Galicia

qui teste acsolutorio de dato Cracovia die 6 Aprilis 1905 N. 73

studia iuridico politica in o.r. Universitate Vindobonensi et Cracoviensi ab initio sem. hib. 1900/1 usque ad finem sem. hiberni anni schol. 1904/5

rite absolvit, ad consequendum gradum doctoris in iure

**Primum rigorosum**

iudiciale

subiit die 13 Aprilis 1905

ex

et sequentia retulit vota

valde bene Zdu

valde bene Krzyżanowski

sufficienter Zollinn.

sufficienter Fiszer

sufficienter Milewski

Conclusum

Adprobatur per vota unanimia.

Milewski h. t. Dec.

**Secundum rigorosum**

Politicum

subiit die 29 Novembris 1905

ex

et sequentia retulit vota

valde bene Milewski

sufficienter Rostworowski

sufficienter Fiszer

sufficienter Krzyżanowski

Conclusum.

Adprobatur per vota unanimia.

Krzyżanowski h. t. dec.



**Tertium rigorosum**

subiit die historicum

ex 6 Februarii 1906

et sequentia retulit vota ;

sufficienter Zin

sufficienter Ulanowski

sufficienter Estreicher

sufficienter Krzyżanowski

Conclusum.

Adprobatur per vota unanimia.

Krzyżanowski h. t. dec.

**Adnotationes**

Die 6 Februarii 1906 doctor iuris renuntiatus est.

Krzyżanowski h. t. dec.

Nrus 294

Juris canditatus

Stanislaus Kostka
Franciscus
Xaverius
Eugenius
Zopoth

oriundus Cieżkowice in Galicia

qui teste acsolutorio de dato Cracovia die 18 Maii 1904 No 77

studia iuridico politica in c.r. Universitate Cracoviensi ab initio sem hib anni schol. 1899/900 usque ad finem sem hib anni schol. 1903/904

rite absolvit, ad consequendum gradum doctoris in iure

**Primum rigorosum**

iudiciale

subiit die 14 Aprilis 1905

ex

et sequentia retulit vota

sufficienter Zoll

sufficienter Krzymuski

sufficienter Fierich

insufficienter Zoll iun.

sufficienter Milewski

Conclusum

Approbatur per vota maiora

Milewski h.t. dec.

**Secundum rigorosum**

Politicum

subiit die 30 Martii 1906

ex

et sequentia retulit vota

sufficienter Milewski

valde bene Rostworowski

sufficienter Zoll

sufficienter Krzymuski

Conclusum.

Adprobatur per vota unanimia.

Krzymuski h.t. dec.



**Tertium rigorosum**

historicum

subiit die 26 Junii 1909

ex

et sequentia retulit vota

sufficienter Brzeziński

sufficienter Estreicher

sufficienter Swróblewski

sufficienter Zawoski

Conclusum

Adprobatur per vota unanima

Zawoski h.t. decanus

**Adnotationes**

Die 26 Junii 1909 Doctor iuris renuntiatus est.

Zawoski h.t. decanus

Nrus 295

Juris canditatus

Niżyński Casimirus Ludovicus Franciscus oriundus Piasecki in M. Dn. Crac.

qui teste acsolutorio de dato Cracoviae 30 Mart. 1905

studia iuridico politica in C. R. Univ. Crac. per annos 1900/1 – 1903/4

rite absolvit, ad consequendum gradum doctoris in iure

**Primum rigorosum**

iudiciale:

subiit die 9 Maii 1905

ex

et sequentia retulit vota:

sufficienter Krzymuski

sufficienter Fierich

insufficienter Zoll iun.

sufficienter Gomm

Conclusum:

Adprobatur per vota maiora

Milewski. v. t. Dec.

**Secundum rigorosum**

politicum.

subiit die 2 Octobris 1905

ex

et sequentia retulit vota

sufficienter Milewski

sufficienter Rostworowski

sufficienter Krzymuski

Conclusum.

Adprobatur per vota unanimia.

Krzymuski h. t. dec.



**Tertium rigorosum**

historicum

subiit die 21 Januarii 1907

ex

et sequentia retulit vota

insufficienter Ulanski

sufficienter Wróblewski

sufficienter Estreicher

sufficienter Krzymuski

sufficienter Fierich

Adprobatur per vota maiora Fierich h. t. decanus

**Adnotationes**

Doctor iuris die 22 Januarii 1907 renuntiatus est.

Fierich h. t. decanus

Nrus 296

Juris canditatus

Michael

Stec

oriundus Turbia in Galicia

qui teste acsolutorio de dato Cracovia die 31 Julii 1904 Nr 118.

studia iuridico politica in c.r. Universitate Cracoviensi ab initio sem. hib. anni schol. 1900/1 usque ad finem sem. aestivi anni schol. 1903/904

rite absolvit, ad consequendum gradum doctoris in iure

**Primum rigorosum**

subiit die 11 Maii 1905

ex

et sequentia retulit vota

sufficienter Krzymuski

sufficienter Fierich

sufficienter Zolkiewski

sufficienter Gomm

sufficienter Milewski

Conclusum

Adprobatur per vota unanimia.

Milewski h. t. Dec.

**Secundum rigorosum**

subiit die 6 Decembris 1905

ex

et sequentia retulit vota

sufficienter Milewski

insufficienter Rostworowski

sufficienter Zoll

sufficienter Krzymuski

Conclusum.

Adprobatur per vota maiora.

Krzymuski h. t. dec.



**Tertium rigorosum**

subiit die 21 Junii 1906

ex

et sequentia retulit vota:

sufficienter Zoll

sufficienter [illegible]

insufficienter Estreicher

sufficienter Krzymuski

Conclusum.

Adprobatur per vota maiora.

Krzymuski h. t. dec.

**Adnotationes**

Die 23 Junii 1906 doctor iuris renuntiatus est.

Krzymuski h. t. dec.

Nrus 297

Juris canditatus

Sigismundus Hasyliszyn

oriundus Ropczyce in Galicia

qui teste acsolutorio de dato Cracovia die 28 Martii 1905 № 68

studia iuridico politica in c.r. Universitate Cracoviensi ab initio sem. hib. anni schol. 1900/1 usque ad finem sem. aestivi anni schol 1903/04

rite absolvit, ad consequendum gradum doctoris in iure

**Primum rigorosum**

iudiciale

subiit die 12 Maii 1905

ex

et sequentia retulit vota

sufficienter [illegible]

sufficienter Fierich

sufficienter Zoll [illegible]

sufficienter [illegible]

sufficienter [illegible]

Conclusum [illegible]

Adprobatur per vota unanimia [illegible]

**Secundum rigorosum**

historicum

subiit die 10 Januarii 1907

ex

et sequentia retulit vota

sufficienter [illegible]

sufficienter Estreicher

sufficienter Wróblewski

sufficienter [illegible]

sufficienter [illegible]

Adprobatur per vota unanimia.

[illegible]



**Tertium rigorosum**

subiit die

ex

et sequentia retulit vota

**Adnotationes**

Nrus 298

Juris canditatus

Josephus ~~Stephanus~~
Joannes
Alexander
Rossowski

oriundus Stryszawa in Galicia

qui teste acsolutorio de dato Cracovia die 20 Januarii 1905 Nr 64

studia iuridico politica in c.r. Universitate Cracoviensi ab initio sem. hib. anni schol. 1900/901 usque ad finem sem. aestivi 1903/904

rite absolvit, ad consequendum gradum doctoris in iure

**Primum rigorosum**

iudiciale

subiit die 15 Maii 1905

ex

et sequentia retulit vota

sufficienter Krzymuski

sufficienter Fiorin

sufficienter Zollinn.

sufficienter Gorny

sufficienter Milewski

Conclusum

Adprobatur per vota unanimia

Milewski h. t. Dec.

**Secundum rigorosum**

historicum

subiit die 2 Octobris 1905

ex iure romano, canonico et germanico

et sequentia retulit vota

valde bene Lin

valde bene Estreicher

valde bene Brzeziński

valde bene Krzymuski

Conclusum.

Adprobatur cum calculo „valde bene" per vota unanimia.

Krzymuski h. t. dec.



**Tertium rigorosum**

Politicum

subiit die 5 Martii 1906

ex

et sequentia retulit vota

sufficienter Milewski

sufficienter Zollinn

valde bene Rostworowski

sufficienter Gorny

sufficienter Krzymuski

Conclusum.

Adprobatur per vota unanimia.

Krzymuski h. t. dec.

**Adnotationes**

Die 26 Martii 1906 doctor iuris renuntiatus est.

Krzymuski h. t. dec.

Nrus 299

Juris canditatus

Alfredus Felix Kalisz

oriundus Tuchów in Galicia

qui teste acsolutorio de dato 15 Aprilis 1903 Nr 84

studia iuridico politica in c. r. Universitate Cracoviensi ab initio sem. hiberni anni schol. 1899/900 usque ad finem sem. aestivi an. schol. 1902/903

rite absolvit, ad consequendum gradum doctoris in iure

| Primum rigorosum | Secundum rigorosum |
|---|---|
| iudiciale | |
| subiit die 26 Maii 1905 | subiit die |
| ex | ex |
| et sequentia retulit vota | et sequentia retulit vota |
| sufficienter Lu[illegible] | |
| sufficienter Rosenbrat[illegible] | |
| sufficienter Zoll[illegible] | |
| sufficienter [illegible] | |
| sufficienter Mil[illegible] | |
| Conclusum | |
| Adprobatur per vota unanimia Mil[illegible] h. l. Dec. | |



| Tertium rigorosum | Adnotationes |
|---|---|
| subiit die | |
| ex | |
| et sequentia retulit vota | |

Nrus 300

Juris canditatus

Josephus Gorzechowski

oriundus Siedlce in Regno Poloniae

qui teste acsolutorio

de dato Cracovia die 30 Martii 1905 Nr 70.

studia iuridico politica in cr. Universitate Cracoviensi ab initio sem. hiberni anni schol. 1899/900 usque ad finem sem. aestivi anni schol. 1903/904

rite absolvit, ad consequendum gradum doctoris in iure

**Primum rigorosum** historicum

subiit die 27 Maii 1905

ex

et sequentia retulit vota

sufficienter Lwe

sufficienter Ulanowski

sufficienter Estreicher

sufficienter Milewski

Conclusum Adprobatur per vota unanimia

Milewski m. t. Dec.

**Secundum rigorosum** politicum

subiit die 23 Junii 1908.

ex

et sequentia retulit vota

sufficienter Kenkamy

sufficienter Rostworowski

sufficienter Gwróblewski

sufficienter Zielinski

Conclusum: Adprobatur per vota unanimia

Zielinski m. t. Dec.



**Tertium rigorosum** iudiciale

subiit die 27 Novembris 1909.

ex

et sequentia retulit vota

sufficienter Krzymuski

sufficienter Jerzel

sufficienter Gwróblewski

sufficienter Jaworski

sufficienter Czerkawski

Conclusum Adprobatur per vota unanimia

Czerkawski

**Adnotationes**

Die 29 Novembris 1909 Doctor iuris renuntiatus est

Czerkawski

Nrus 301

Juris canditatus

Isaak Hacke

oriundus Rzeszów in Galicia

qui teste acsolutorio de dato Cracovia die 14 Novembris 1904 Nr 49

studia iuridico politica in c. r. Universitate Cracoviensi ab initio sem. hiberni anni schol. 1898/99, usque ad finem sem. aestivi anni schol. 1903/904

rite absolvit, ad consequendum gradum doctoris in iure

**Primum rigorosum**

iudiciale

subiit die 30 Maii 1905

ex

et sequentia retulit vota

insufficienter Ew

insufficienter Krzymuj

sufficienter Zoll inn

insufficienter Gunn

insufficienter Milewski

Conclusum

Reprobatur in tres menses.

Milewski h. f. Dec.

Iterata vice subiit die 7 Januarii 1914 et sequentia retulit vota.

sufficienter Krzymuj

sufficienter Frezer

sufficienter Zoll inn.

insufficienter Gunn

sufficienter Kutscha

Adprobatur per vota maiora

Kutscha

**Secundum rigorosum**

politicum

subiit die 1 Martii 1917

ex

et sequentia retulit vota

insufficienter Krzymuj

sufficienter Gunn

sufficienter Krzyżanowski

Conclusum:

Adprobatur per vota maiora.

Gunn h. f. decanus



**Tertium rigorosum**

subiit die

ex

et sequentia retulit vota

**Adnotationes**

Nrus 302

Juris canditatus

Vincentius Vitalis Orlewicz

oriundus Żywiec in Galicia

qui teste acsolutorio de dato Cracovia die 31 Julii 1903 Nr 173

studia iuridico politica in c.r. Universitate Leopoliensi et Cracoviensi ab initio sem. hib. anni schol. 1899/900 usque ad finem sem. aest. anni schol. 1902/903

rite absolvit, ad consequendum gradum doctoris in iure

**Primum rigorosum**

iudiciale

subiit die 31 Maii 1905

ex

et sequentia retulit vota:

sufficienter Loe

sufficienter Krzymuski

sufficienter Zollinn.

sufficienter Gorski

sufficienter Milewski

Conclusum

Adprobatur per vota unanimia

Milewski L. t. Dec.

**Secundum rigorosum**

politicum

subiit die 27 Novembris 1906

ex

et sequentia retulit vota

sufficienter Grabowski

sufficienter Rostworowski

sufficienter Zollinn

sufficienter Krzymuski

Conclusum.

Adprobatur per vota unanimia.

Krzymuski h.t. prod.



**Tertium rigorosum**

historicum

subiit die 12 Decembris 1908.

ex

et sequentia retulit vota

insufficienter Klemensk

sufficienter Grabowski

sufficienter Grabowski

sufficienter Estreicher

sufficienter Jawornicki

Conclusum

Adprobatur per vota maiora

Jawornicki Decanus

**Adnotationes**

Doctor iuris die 12 Decembris 1908 renuntiatus est

Jawornicki Decanus

12/12

Nrus 303

Juris canditatus

Fischel Felix Hopfen

oriundus Rzeszów in Galicia

qui teste acsolutorio de dato Cracovia die 30 Maii 1905 Nr. 98

studia iuridico politica in c. r. Universitate Cracoviensi ab initio sem. hib. anni schol. 1900/901 usque ad finem sem. aestivi anni schol. 1903/904.

rite absolvit, ad consequendum gradum doctoris in iure

**Primum rigorosum**

iudiciale

subiit die 3 Junii 1905

ex

et sequentia retulit vota

sufficienter Krzymuski

sufficienter Fischel

sufficienter Zolkiewski

sufficienter Gomski

sufficienter Milewski

Conclusum

Adprobatur per vota unanimia Milewski

**Secundum rigorosum**

Politicum

subiit die 9 Februarii 1906

ex

et sequentia retulit vota

sufficienter Milewski

valde bene Rostworowski

valde bene Zell

valde bene Krzymuski

Conclusum.

Adprobatur per vota unanimia et cum „calculo valde bene" per vota maiora.

Krzymuski h. t. dec.



**Tertium rigorosum**

Historicum

subiit die

ex 30 Julii 1906

et sequentia retulit vota:

sufficienter Zell

sufficienter Ulanowski

sufficienter Estreicher

sufficienter Krzymuski

Conclusum:

Adprobatur per vota unanimia.

Krzymuski

**Adnotationes**

Die 31 Julii 1906 doctor iuris renuntiatus est.

Krzymuski h. t. dec.

Nrus 304

Juris canditatus

Henricus Rapaport

oriundus Leopoli

qui teste acsolutorio de dato Cracovia die 6 Oktobris 1904 № 18.

studia iuridico politica in c.r. Universitate Cracoviensi ab initio sem. hib. anni schol. 1900/901 usque ad finem sem. aestivi anni schol. 1903/4

rite absolvit, ad consequendum gradum doctoris in iure

**Primum rigorosum**

iudiciale

subiit die 15 Junii 1905

ex

et sequentia retulit vota

insufficienter Krzymuski

sufficienter Fiszer

sufficienter Zoll

sufficienter Gomy

sufficienter Milewski

Adprobatur per vota maiora

Milewski h. t. dec.

**Secundum rigorosum**

politicum

subiit die 7 Aprilis 1906

ex

et sequentia retulit vota

sufficienter Wolski

sufficienter Milewski

sufficienter Krzymuski

sufficienter Zoll

Conclusum.

Adprobatur per vota unanimia.

Krzymuski h. t. dec.



**Tertium rigorosum**

~~subiit die~~ historicum

~~ex~~ subiit die 13 Julii 1906

et sequentia retulit vota:

sufficienter Zoll

sufficienter Milewski

sufficienter Estreicher

sufficienter Krzymuski

Conclusum.

Adprobatur per vota unanimia.

Krzymuski h. t. dec.

**Adnotationes**

Die 13 Julii 1906 doctor iuris renuntiatus est.

Krzymuski h. t. dec.

Nrus 305

Juris canditatus

Arthur Stanislaus Friedrich

oriundus Leopoli

qui teste acsolutorio de dato Cracovia die 21 Septembris 1904 Nr. 134

studia iuridico politica in cr. Universitate Vindobonensi et Cracoviensi ab in. sem. hib. anni schol. 1900/1 usque ad finem sem. aestivi anni schol. 1903/904.

rite absolvit, ad consequendum gradum doctoris in iure

**Primum rigorosum**

iudiciale

subiit die 19 Junii 1905

ex

et sequentia retulit vota

~~vas~~

sufficienter

Krzymuski

sufficienter

Zu...

sufficienter

Fidrz

sufficienter

Zoll...

sufficienter

Milewski

Conclusum

Adprobatur per vota unanimia

Milewski

**Secundum rigorosum**

Politicum

subiit die 30 Julii 1906

ex

et sequentia retulit vota

valde bene

Morzyński

valde bene

Kuchmeister

v. bene

Rostworowski

~~valde bene~~

~~Zu...~~

Valde bene

Krzymuski

Conclusum:

Adprobatur per vota unanimia cum calculo „valde bene"

Krzymuski

h. t. dec.



**Tertium rigorosum**

historicum

subiit die 11 Aprilis 1908.

ex

et sequentia retulit vota

sufficienter

Ulanski

sufficienter

Stróblewski

valde bene

Estreicher

sufficienter

Zoll...

Conclusum:

Adprobatur per vota unanimia

Zoll

h. t. dec.

**Adnotationes**

Die 11 Aprilis 1908

Doctor iuris renuntiatus est.

Zoll

h. t. dec.

Nrus 306

Juris
canditatus

Philipp
/: Fischel :/
Wachtel

Wachtel

oriundus Kessovia
in Galicia

qui teste acsolutorio
de dato Cracovia
die 28 Septembris
1901 Nr 162

studia iuridico politica
in c.r. Universitate
Cracoviensi
ab initio sem.
hib. anni schol.
1896/7 usque
ad finem sem.
aestivi 1900/901.

rite absolvit, ad conse-
quendum gradum docto-
ris in iure

| Primum rigorosum | Secundum rigorosum | Tertium rigorosum | Adnotationes |
|---|---|---|---|
| subiit die 21 Junii 1905 | subiit die | subiit die | |
| ex | ex | ex | |
| et sequentia retulit vota | et sequentia retulit vota | et sequentia retulit vota | |
| sufficienter Lu[illegible] | | | |
| sufficienter Krzymus | | | |
| sufficienter Fierich | | | |
| sufficienter Zollinn. | | | |
| sufficienter Milanski | | | |
| Conclusum | | | |
| Cuprobatur per vota unanimia Milanski | | | |

Nrus 307

Juris canditatus

Mauritius Schmindling

oriundus Nagoszyn in Galicia

qui teste acsolutorio de dato Cracovia die 19 Junii 1905 Nr. 104

studia iuridico politica in c. r. Universit. Cracoviensi ab initio sem. hib. anni schol. 1897/8 usque ad finem sem. aestivi 1903/4

rite absolvit, ad consequendum gradum doctoris in iure

**Primum rigorosum**

subiit die iudiciale 10 Julii 1905

ex

et sequentia retulit vota

sufficienter Krzymuski

sufficienter Frerich

insufficienter Zoll inv.

sufficienter Gorski

insufficienter Milewski

Conclusum

Adprobatur per vota stricte maiora

Milewski h. t. Dec.

**Secundum rigorosum**

subiit die politicum 19 Junii 1906

ex

et sequentia retulit vota:

sufficienter Milewski.

insufficienter Rostworowski

sufficienter Lüc

sufficienter Krzymuski

Conclusum.

Adprobatur per vota maiora.

Krzymuski h. t. dec.



**Tertium rigorosum**

subiit die historicum 18 Aprilis 1907

ex

et sequentia retulit vota

sufficienter Stróżkowski

insufficienter Ulanski

sufficienter Estreicher

sufficienter Czerny

Conclusum:

Adprobatur per vota majora.

Czerny h. t. decanus.

**Adnotationes**

19/4 Doctor iuris die 19 April. 1907. renuntiatus est.

Czerny h. t. decanus

Nrus 308

Juris canditatus

David Bulwa

oriundus Cracovia

qui teste acsolutorio de dato Cracovia die 18 Octobris 1904 Nr. 33

studia iuridico politica in c. r. Universitate Cracoviensi ab initio sem. hib. anni schol. 1900/901, usque ad finem sem. aestivi an. schol. 1903/4

rite absolvit, ad consequendum gradum doctoris in iure

**Primum rigorosum**

subiit die iudiciale 18 Julii 1905

ex

et sequentia retulit vota

sufficienter Lou

sufficienter Krzymuski

sufficienter Ferrich

sufficienter Zoll iun.

sufficienter Milewski

Conclusum

Adprobatur per vota unanimia

Milewski

**Secundum rigorosum**

subiit die politicum

ex 6 Februarii 1906

et sequentia retulit vota:

sufficienter Milewski

sufficienter Rostworowski

sufficienter Lou

sufficienter Krzymuski

Conclusum.

Adprobatur per vota unanimia.

Krzymuski h. t. dec.



**Tertium rigorosum**

~~subiit die~~ historicum

~~ex~~ Subiit die 15 Martii 1906

et sequentia retulit vota:

sufficienter Lou

sufficienter Ulanowski

sufficienter Estreicher

sufficienter Zoll iun.

Conclusum.

Adprobatur per vota unanimia.

Krzymuski h. t. dec.

**Adnotationes**

Die 16 Martii 1906. doctor iuris renuntiatus est.

Krzymuski h. t. dec.

Nrus 309

Juris canditatus

Moses Kaufmann

oriundus Cracovia

qui teste acsolutorio de dato Cracovia die 6 Julii 1905 № 114

studia iuridico politica in c. r. Univ. Cracoviensi ab initio sem. hib. anni schol. 1900/1 usque ad finem sem. hib. anni schol. 1904/5

rite absolvit, ad consequendum gradum doctoris in iure

**Primum rigorosum**

subiit die 22 Julii 1905 iudiciale

ex

et sequentia retulit vota

sufficienter Krzymuski

sufficienter Zolliński

sufficienter Gorski

sufficienter Fierz

sufficienter Milewski

Conclusum

Adprobatur per vota unanimia

Milewski h. t. Dec.

**Secundum rigorosum**

subiit die 24 Martii 1905 Politicum

ex

et sequentia retulit vota

sufficienter Wobrzyński

sufficienter Milewski

sufficienter Rudnicki

sufficienter Krzymuski

Conclusum.

Adprobatur per vota unanimia.

Krzymuski h. t. dec.



**Tertium rigorosum**

subiit die 4 Maii 1906 historicum

ex

et sequentia retulit vota

sufficienter Zoll

insufficienter Ulanowski

sufficienter Estreicher

sufficienter Krzymuski

Conclusum.

Adprobatur per vota maiora.

Krzymuski h. t. dec.

**Adnotationes**

Die 12 Maii 1906 doctor iuris renuntiatus est.

Krzymuski

Nrus 310

Juris canditatus

Joannes

Marszał

oriundus Nowosielce in Galicia

qui teste absolutorio de dato Cracovia die 10 Martii 1902 N. 75

studia iuridico politica in c. r. Univ. Cracoviensi ab initio sem. hib. anni schol. 1897/8 usque ad finem sem. aestivi anni schol. 1900/1

rite absolvit, ad consequendum gradum doctoris in iure

**Primum rigorosum** iudiciale

subiit die 22 Julii 1905

ex

et sequentia retulit vota

sufficienter Krzymuski

sufficienter Fierz

sufficienter Zollinn.

insufficienter Gomm

sufficienter Milewski

Conclusum

Adprobatur per vota maiora

Milewski h. t. Dec.

**Secundum rigorosum** Politicum

subiit die 29 Martii 1906

ex

et sequentia retulit vota

insufficienter Milewski

sufficienter Mikołajewski

sufficienter Zollinn.

sufficienter Krzymuski

Conclusum.

Adprobatur per vota maiora.

Krzymuski h. t. dec.



**Tertium rigorosum** historicum

subiit die 20 Julii 1906

ex

et sequentia retulit vota

sufficienter Zell

sufficienter Mamelski

insufficienter Estreicher

sufficienter Krzymuski

Conclusum.

Adprobatur per vota maiora.

Krzymuski h. t. dec.

**Adnotationes**

Die 21 Julii 1906 doctor iuris renuntiatus est.

Krzymuski h. t. dec.

Nrus 311

Juris canditatus

Franciscus Xaverius Dlugopolski

oriundus Neo-Landecia in Galicia

qui teste acsolutorio de dato Cracovia die 31 Julii 1903 Nº 178

studia iuridico politica in c.r. Universitate Cracoviensi ab initio sem. hib. anni schol. 1899/900 usque ad finem sem. aestivi anni schol. 1902/903

rite absolvit, ad consequendum gradum doctoris in iure

**Primum rigorosum**

~~iudiciale~~ Politicum

subiit die 24 Julii 1905

ex

et sequentia retulit vota

sufficienter Wotrzyn

sufficienter Milewski

sufficienter Krzymuski

sufficienter Rostworowski

Conclusum

Adprobatur per vota unanimia

Milewski h. t. Dec.

**Secundum rigorosum**

indiciale

subiit die 11 Decembris 1905

ex

et sequentia retulit vota

sufficienter Krzymuski

sufficienter Fierolle

sufficienter Zon im.

sufficienter Gorski

Conclusum.

Adprobatur per vota unanimia.

Krzymuski



**Tertium rigorosum**

historicum

subiit die 14 Februarii 1907

ex

et sequentia retulit vota

sufficienter Ulanski

sufficienter Estreicher

sufficienter Schröbler

sufficienter Krzymuski

sufficienter Fierolle

Conclusum:

Adprobatur per vota unanimia.

Fierolle h. t. decanus

**Adnotationes**

doctor iuris die 14 febr. 1907 renuntiatus est.

Fierolle h. t. decanus

Nrus 312

Juris canditatus

Rudolphus Stanislaus Stuhr

oriundus Cracovia

qui teste absolutorio de dato Cracovia die 30 Maii 1905 № 97

studia iuridico politica in c.r. Universit. Cracoviensi ab initio sem. hib. anni schol. 1899/900 usque ad finem sem. hib. 1904/905

rite absolvit, ad consequendum gradum doctoris in iure

Primum rigorosum

subiit die 24 Julii 1905 indiciale

ex

et sequentia retulit vota

sufficienter Krzymuski

sufficienter Fierich

sufficienter Zollinn.

sufficienter Jaworski

sufficienter Milewski

Conclusum

Adprobatur per vota unanimia Milewski h. t. dec.

Secundum rigorosum

~~subiit die~~ politicum

~~ex~~ Subiit die 1 Junii 1906

et sequentia retulit vota

sufficienter Milewski

sufficienter Rakowski

sufficienter Zill

sufficienter Krzymuski

Conclusum.

Adprobatur per vota unanimia. Krzymuski h. t. dec.



Tertium rigorosum

subiit die 28 Julii 1908. historicum

ex

et sequentia retulit vota

sufficienter Ulanowski.

sufficienter Estreicher

insufficienter Schröblewski

sufficienter Jaworski

sufficienter Zollinn

Conclusum:

Adprobatur per vota maiora Zill h. t. dec.

Adnotationes

Die 29. Julii 1908 Doctor iuris renuntiatus est. Zill h. t. dec.

Nrus 313

Juris canditatus

Casimirus Hippolitus Jaszczurowski

oriundus Zglobice in Galicia

qui teste acsolutorio de dato Cracovia die 6 Decembris 1904 № 55

studia iuridico politica in c. r. Universitate Cracoviensi ab initio sem. hib. anni schol 1900/901 usque ad finem sem. aestivi anni schol 1903/904

rite absolvit, ad consequendum gradum doctoris in iure

**Primum rigorosum**

subiit die 25 Julii 1905 iudiciale

ex

et sequentia retulit vota

sufficienter Wrzymowski

sufficienter Frasz

sufficienter Zollmann

sufficienter Gomy

sufficienter

Conclusum

Adprobatur per vota unanimia

Milewski
h. t. Dec.

**Secundum rigorosum**

subiit die 23 Julii 1906 politicum

~~ex~~

et sequentia retulit vota:

sufficienter Milewski

sufficienter Rostworowski

sufficienter Wrzymowski

Conclusum.

Adprobatur per vota unanimia.

Wrzymowski
h. t. dec.



**Tertium rigorosum**

subiit die 27 Julii 1908. historicum

ex

et sequentia retulit vota

insufficienter Ulanowski

sufficienter Wróblewski

sufficienter Estreicher

sufficienter Cantor

sufficienter Zollmann

Conclusum:

Adprobatur per vota unanima

Zoll
h. t. dec.

**Adnotationes**

Die 30 Julii 1908 doctor iuris renuntiatus est

Zoll
h. t. dec.

Nrus 314

Juris canditatus

Aron Markowitz

oriundus Podgórze in Galicia

qui teste acsolutorio de dato Cracovia die 21 Junii 1904 N° 92

studia iuridico politica in c.r. Universitate Cracoviensi ab initio sem. hib. anni schol. 1899/900, usque ad finem sem. aestivi anni schol. 1902/903

rite absolvit, ad consequendum gradum doctoris in iure

**Primum rigorosum**

subiit die 25 Julii 1905 iudiciale

ex

et sequentia retulit vota

sufficienter Krzymuski

sufficienter Ficzy

sufficienter Zolcin

sufficienter Gomy

sufficienter Misenski

Conclusum adprobatur per vota unanimia

Misenski h. t. dec.

**Secundum rigorosum**

subiit ~~die~~ politicum

~~ex~~ die 27 Julii 1906

et sequentia retulit vota:

sufficienter Woroniecki

sufficienter Rostworowski

sufficienter Milewski

sufficienter Krzymuski

Conclusum. Adprobatur per vota unanimia.

Krzymuski h. t. dec.



**Tertium rigorosum**

subiit die 3. Martii 1908. historicum

ex

et sequentia retulit vota

sufficienter Ulanowski

insufficienter Swróblewski

sufficienter Estreicher

sufficienter Grabowski

sufficienter Zolcin

Conclusum: Adprobatur per vota unanimia

Zoll h. t. dec.

**Adnotationes**

Die 3. Martii 1908

doctor iuris renuntiatus est.

Zoll h. t. dec.

| Nrus 315 | Primum rigorosum | Secundum rigorosum | Tertium rigorosum | Adnotationes |
|---|---|---|---|---|
| Juris canditatus Stanislaus Antonius Tułasiewicz | subiit die indiciale 26 Julii 1905 | subiit die | subiit die | |
| | ex | ex | ex | |
| | et sequentia retulit vota | et sequentia retulit vota | et sequentia retulit vota | |
| oriundus Tarnovia in Galicia | insufficienter Krzymowski | | | |
| qui teste absolutorio de dato Cracovia die 15 Julii 1905 № 118. | insufficienter Ficzon | | | |
| studia iuridico politica in c. r. Universitate Cracoviensi ab initio sem. hib. anni schol. 1895/6 usque ad finem sem. ~~aestivi~~ hiberni anni schol 1901/902 | insufficienter Zoll im. | | | |
| | insufficientissime Gorski | | | |
| | insufficienter Milewski | | | |
| rite absolvit, ad consequendum gradum doctoris in iure | Conclusum Reprobatur in tres menses. Milewski r. t. Dec. | | | |
| | Iterata vice subiit die 5 Martii 1906: | | | |
| | Insufficienter Krzymowski | | | |
| | insufficienter Ficzon | | | |
| | insufficienter Rosenbeck | | | |
| | insufficienter Zoll im. | | | |
| | Conclusum. Reprobatur in unum annum. Krzymowski r. t. dec | | | |

~~635~~ 634

| Nrus 316 | Primum rigorosum | Secundum rigorosum |
|---|---|---|
| Juris canditatus | subiit die 27 Julii 1905 *iudiciale* | subiit die |
| Sebastianus Fonrak | ex | ex |
| | et sequentia retulit vota | et sequentia retulit vota |
| oriundus Podlówka in Galicia | sufficienter [illegible] | |
| qui teste acsolutorio | sufficienter [illegible] | |
| de dato Cracovia die 25 Junii 1904 Nº 95 | sufficienter [illegible] | |
| studia iuridico politica in c.r. Univ. Cracoviensi ab initio sem. hib. 1898/99 usque ad finem sem. aestivi anni schol. 1902/903. | insufficienter [illegible] | |
| | sufficienter [illegible] | |
| | Approbatur per vota reiecta [illegible] | |
| rite absolvit, ad consequendum gradum doctoris in iure | | |

| Tertium rigorosum | Adnotationes |
|---|---|
| subiit die | |
| ex | |
| et sequentia retulit vota | |

~~634~~ 635

Nrus 317

Juris canditatus

Stanislaus Holkner

oriundus Łódź in Regno Poloniae

qui teste acsolutorio

de dato Cracovia die 4 Decembris 1903 № 48

studia iuridico politica in c.r. Univers. Cracoviensi ab initio sem. hib. anni schol. 1899/900 usque ad finem sem. aestivi anni schol 1902/903

rite absolvit, ad consequendum gradum doctoris in iure

**Primum rigorosum**

iudiciale

subiit die 27 Julii 1905

ex

et sequentia retulit vota:

sufficienter Krzymuski

sufficienter Fierz

sufficienter Zoll

sufficienter Gorski

sufficienter Milewski

Conclusum

Adprobatur per vota unanimia

Milewski h. t. dec.

**Secundum rigorosum**

Politicum

subiit die 28 Julii 1905.

ex

et sequentia retulit vota

~~sufficienter~~

~~[illegible]~~

sufficienter Wolski

sufficienter Lenkowski

sufficienter Rostworowski

sufficienter Krzymuski

Conclusum.

Adprobatur per vota unanimia.

Krzymuski h. t. dec.



**Tertium rigorosum**

historicum

subiit die 22. decembr. 1906

ex

et sequentia retulit vota

sufficienter Szwróblewski

insufficienter Ulanowski

sufficienter Estreicher

sufficienter Lenkowski

sufficienter Fierz

adprobatur per vota majora.

Fierz h. t. decanus

**Adnotationes**

Doctor iuris die 8 Januarii renuntiatus est.

Fierz h. t. decanus

Nrus 318

Juris canditatus

Ignatius

Szado

oriundus

Olesno

qui teste acsolutorio

de dato Cracoviae 31 Julii 1903 N. 166

studia iuridico politica

in C. R. Univ. Cracoviensi per annos 1898/99 – 1902/3

rite absolvit, ad consequendum gradum doctoris in iure

**Primum rigorosum**

subiit die politicum 28 Julii 1905

ex

et sequentia retulit vota

insufficienter

Bomzin

sufficienter

Milewski

sufficienter

Krzymuski

sufficienter

Rostworowski

Conclusum

Adprobatur per vota maiora

Milewski h. t. Dec.

**Secundum rigorosum**

subiit die iudiciale 27 Maii 1909

ex

et sequentia retulit vota

sufficienter

Krzymuski

sufficienter

Fiedler

valde bene

Jaworski

valde bene

Jellini

Conclusum

Adprobatur per vota unanime

Jaworski h. t. Decanus



**Tertium rigorosum**

subiit die historicum 9 Julii 1909.

ex

et sequentia retulit vota

sufficienter

Ulanowski

sufficienter

Estreicher

sufficienter

Stróblewski

sufficienter

Jellini

sufficienter

Jaworski

Conclusum:

Adprobatur per vota unanime.

Jaworski h. t. Decanus

**Adnotationes**

Die 10 Julii 1909 Doctor iures renuntiatus est.

Jaworski h. t. Decanus

Nrus 319

Juris canditatus

Thomas Thadaeus Sottysik

oriundus Leopoli

qui teste acsolutorio de dato 6/XII 1904 Nr. 56

studia iuridico politica in Universitate Cracoviensi ab initio sem. hib. 1900/01 usque ad finem semestris aestivi anni 1903/4

rite absolvit, ad consequendum gradum doctoris in iure

**Primum rigorosum** iudiciale

subiit die 29/Julii 1905

ex

et sequentia retulit vota

sufficienter Krzymuski

sufficienter Fierz

sufficienter Zoll inn

valde bene Gomm

sufficienter Milewski

Conclusum: Approbatur per vota unanimia Milewski

**Secundum rigorosum** politicum

subiit die 15. Maii 1909.

ex

et sequentia retulit vota

valde bene Cienkiewicz

valde bene Rostworowski

valde bene Gomm

valde bene Jaworski

valde bene Krzymuski

Conclusum: Approbatur per vota unanimia cum ascendo „valde bene" per vota unanimia. Jaworski Decanus



**Tertium rigorosum** historicum

subiit die 24 Julii 1909.

ex

et sequentia retulit vota

sufficienter Ulanowski

valde bene Szwabowski

sufficienter Estreicher

valde bene Zoll inn

sufficienter Jaworski

Conclusum: Approbatur per vota unanimia. Jaworski h. t. Decanus

**Adnotationes**

Die 26 Julii 1909 doctor iuris renuntiatus est. Jaworski h. t. Decanus

| Nrus 320 | Primum rigorosum | Secundum rigorosum | Tertium rigorosum | Adnotationes |
|---|---|---|---|---|
| Juris canditatus | subiit die politicum 29 Julii 1905 | subiit die | subiit die | |
| Josephus Boleslaus Kulczyński | ex | ex | ex | |
| oriundus Cracovia | et sequentia retulit vota | et sequentia retulit vota | et sequentia retulit vota | |
| qui teste acsolutorio de dato Cracovia die 8. Januarii 1901 Nr. 62 | insufficienter Dobrzyński sufficienter Milewski sufficienter Rostworowski | | | |
| studia iuridico politica in Ur. Universit. Graciensi et Cracoviensi ab initio sem. hib. anni schol. 1895/6 usque ad finem sem. aestivi anni schol. 1899/900. | s. Conclusum Approbatur per vota maiora Milewski Dr. | | | |
| rite absolvit, ad consequendum gradum doctoris in iure | | | | |

Nrus 321

Juris canditatus

Victor Słomnicki

oriundus Kamyszów in Regno Poloniae

qui teste acsolutorio

de dato Cracovia die 28 Junii 1900 Nr 108 Duplicat Nr 141

studia iuridico politica in c.r. Univers. Leopoliensi et Cracoviensi ab initio sem. hib. anni schol 1893/4 usque ad finem sem. aestivi anni schol 1897/8

rite absolvit, ad consequendum gradum doctoris in iure

**Primum rigorosum**

historicum

subiit die 29 Juli 1905

ex

et sequentia retulit vota

sufficienter Lau

~~sufficienter~~ corr. Ulanowski Ulanowski

sufficienter Estreicher

sufficienter Milewski

Adprobatur per vota unanimia

Milewski h.t. dec.

**Secundum rigorosum**

Politicum

subiit die 30 Januarii 1906

ex

et sequentia retulit vota

sufficienter Milewski

sufficienter Rostworowski

sufficienter Fierek

sufficienter Krzymuski

Conclusum.

Adprobatur per vota unanimia.

Krzymuski h.t. dec.

**Tertium rigorosum**

iudiciale

subiit die 12 Januarii 1907

ex

et sequentia retulit vota

insufficienter Krzymuski

sufficienter Wróblewski

sufficienter Zawadzki

sufficienter Fierek

Adprobatur per vota majora.

Fierek h.t. decanus

**Adnotationes**

Die 14 Januarii 1907 doctor iuris renuntiatus est.

Krzymuski h.t. prod.

| Nrus 322 | Primum rigorosum | Secundum rigorosum |
|---|---|---|
| Juris canditatus Sokołowski | historicum subiit die 31 Julii 1905 | subiit die |
| | ex | ex |
| | et sequentia retulit vota | et sequentia retulit vota |
| oriundus | sufficienter Lee | |
| qui teste acsolutorio de dato | sufficienter Ulanowski | |
| studia iuridico politica | insufficienter Estreicher | |
| | vide Nr. 290. | |
| rite absolvit, ad consequendum gradum doctoris in iure | | |



| Tertium rigorosum | Adnotationes |
|---|---|
| subiit die | |
| ex | |
| et sequentia retulit vota | |

Nrus ~~86~~ 323

Juris canditatus

Josephus Bronislaus Ladislaus Dietl

oriundus Rzeszowa in Galicia

qui teste acsolutorio de dato Cracoviae 1° Junii 1904 N. 86

studia iuridico politica in Univ. Crac. per annos 1848/9 usque ad 1903/4

rite absolvit, ad consequendum gradum doctoris in iure

Primum rigorosum

subiit die Politicum 31 Julii 1905

ex

et sequentia retulit vota

sufficienter Milewski

sufficienter [illegible]

insufficienter Rostworowski

sufficienter [illegible]

Tractatum [illegible]

Approbatur per vota maiora Milewski

Secundum rigorosum

subiit die

ex

et sequentia retulit vota



Tertium rigorosum

subiit die

ex

et sequentia retulit vota

Adnotationes

~~649~~ 650

| Nrus 324 | Primum rigorosum | Secundum rigorosum | Tertium rigorosum | Adnotationes |
|---|---|---|---|---|
| Juris canditatus<br>Isidor Maschler<br>oriundus<br>Cracovia<br>qui teste absolutorio<br>de dato<br>Cracovia die 31 Julii 1905 Nr 129<br>studia iuridico politica<br>in c.r. Univ. Cracoviensi<br>Cracoviense ab initio sem. hib. anni schol. 1901/2 usque ad Finem sem. aestivi anni schol. 1904/5<br>rite absolvit, ad consequendum gradum doctoris in iure | subiit die 2 Octobris 1905<br>ex<br>et sequentia retulit vota :<br>sufficienter<br>Krzymus<br>sufficienter<br>Fierich<br>sufficienter<br>Zoll jun.<br>sufficienter<br>Gross<br>Conclusum.<br>Adprobatur per vota unanimia.<br>Krzymus<br>h. t. dec. | Judicinale<br>subiit die 17 Januarii 1906<br>ex<br>et sequentia retulit vota<br>sufficienter<br>Milewski<br>sufficienter<br>Rostworowski<br>sufficienter<br>Zoll jun.<br>sufficienter<br>Krzymus<br>Conclusum.<br>Adprobatur per vota unanimia.<br>Krzymus<br>h. t. dec. | historicum<br>subiit die 20 Februarii 1906<br>ex<br>et sequentia retulit vota :<br>sufficienter Zoll<br>sufficienter<br>Ulanowski<br>sufficienter<br>Estreicher<br>sufficienter<br>Krzymus<br>Conclusum.<br>Adprobatur per vota unanimia.<br>Krzymus<br>h. t. dec. | Die 22 Februarii 1906 absolvit iuris rerum tiatus est.<br>Krzymus<br>h. t. dec. |

651 ~~650~~

Nrus 325

Juris canditatus

Abraham Gumprich

oriundus Podgórze in Galicia

qui teste acsolutorio de dato Cracovia die 31. Julii 1905

studia iuridico politica in universitate Cracoviensi ab initio sem. hib. 1901/02 usque ad finem sem. aestivi 1904/05

rite absolvit, ad consequendum gradum doctoris in iure

**Primum rigorosum**

subiit die 3 Oktobris 1905 iudiciale

ex

et sequentia retulit vota

valde bene Krzymuski

sufficienter Fierich

valde bene Zoll ...

sufficienter Gorski

Conclusum.

Adprobatur per vota unanimia

Krzymuski h. t. dec.

**Secundum rigorosum**

subiit die politicum

~~ex~~ 25 Januarii 1906.

et sequentia retulit vota:

sufficienter Bobrzyński

sufficienter Milewski

sufficienter Rostworowski

sufficienter Zoll

sufficienter Krzymuski

Conclusum.

Adprobatur per vota unanimia.

Krzymuski h. t. dec.



**Tertium rigorosum**

~~subiit die~~ historicum

~~ex~~ Subiit die 1ma Martii 1906

et sequentia retulit vota:

sufficienter Zoll

correxi Ulanowski ~~sufficienter~~ Ulanowski

sufficienter Estreicher

sufficienter Krzymuski

Conclusum.

Adprobatur per vota unanimia.

Krzymuski h. t. dec.

**Adnotationes**

Die 3 Martii 1906 doctor iuris renuntiatus est.

Krzymuski h. t. dec.

Nrus 326

Juris canditatus

Gustav Groeger

oriundus Leopoli in Galicia

qui teste acsolutorio de dato Cracovia die 31 Julii 1905 Nr. 127

studia iuridico politica in c.r. Univ. Cracoviensi ab initio sem. hib. anni schol. 1901/2 usque ad Finem sem. aestivi anni schol. 1904/5

rite absolvit, ad consequendum gradum doctoris in iure

**Primum rigorosum**

historicum

subiit die 4 Octobris 1905

ex

et sequentia retulit vota

valde bene
Zoll

valde bene
Ulanowski

valde bene
Estreicher

valde bene
Krzymuski

Conclusum.

Adprobatur cum calculo „valde bene" per vota unanimia

Krzymuski
h.t. dec.

**Secundum rigorosum**

politicum

subiit die 8 Martii 1906

ex

et sequentia retulit vota

valde bene
Milewski

valde bene
Rostworowski

valde bene
Zoll inn.

valde bene
Krzymuski

Conclusum.

Adprobatur cum calculo „valde bene" per vota unanimia.

Krzymuski
h.t. dec.



**Tertium rigorosum**

iudiciale

subiit die 16 Martii 1907

ex

et sequentia retulit vota

valde bene
Krzymuski

valde bene
Zoll inn.

valde bene
Stróblewski

valde bene
Fiera

Conclusum:

adprobatur cum calculo „valde bene" per vota unanimia.

Fiera
h.t. decanus

**Adnotationes**

doctor iuris
die 23 martii 1907
renuntiatus est

Fiera
h.t. decanus

Nrus 327

Juris canditatus

Samuel Horowitz

oriundus Cracovia

qui teste absolutorio de dato Cracovia die 31. Julii 1905. N° 146

studia iuridico politica in c. r. Universitate Cracoviensi ab initio semestris hib. 1901/02 usque ad finem sem. aestivi 1904/05

rite absolvit, ad consequendum gradum doctoris in iure

**Primum rigorosum**

subiit die 4 Octobris 1905 (iudiciale)

ex

et sequentia retulit vota

sufficienter Krzymuski

sufficienter Fierich

sufficienter Falkiewicz

sufficienter Gorski

Conclusum.

Adprobatur per vota unanimia.

Krzymuski h. t. dec.

**Secundum rigorosum**

subiit die politicum

ex 25 Januarii 1906

et sequentia retulit vota

valde bene Bobrzyński

valde bene Mikorski

valde bene Rostworowski

valde bene Lew

valde bene. Krzymuski

Conclusum.

Adprobatur cum calculo „valde bene" per vota unanimia.

Krzymuski h. t. dec.



**Tertium rigorosum**

subiit die 19 Februarii 1906 (historicum)

ex

et sequentia retulit vota

sufficienter Zoll

sufficienter Ulanski

valde bene Estreicher

sufficienter Krzymuski

Conclusum.

Adprobatur per vota unanimia

Krzymuski h. t. dec.

**Adnotationes**

Die 20 Februarii 1906 doctor iuris renuntiatus est

Krzymuski h. t. dec.

Nrus 328

Juris canditatus

Maximilianus Schlank

oriundus Oświęcim in Galicia

qui teste acsolutorio de dato Cracovia die 31 Julii 1905 No 1

studia iuridico politica in c. r. Universitate Cracoviensi ab initio semestris hib. 1901/02 usque ad finem sem. aest. 1904/05

rite absolvit, ad consequendum gradum doctoris in iure

**Primum rigorosum**

iudiciale

subiit die 4 Octobris 1905

ex

et sequentia retulit vota

sufficienter Krzymuski

sufficienter Fierz

sufficienter Zolkiewski

sufficienter Gorski

Conclusum.

Adprobatur per vota unanimia.

Krzymuski h. t. dec.

**Secundum rigorosum**

historicum

subiit die 22 Novembris 1905

ex

et sequentia retulit vota

sufficienter Lee.

sufficienter Ulanski

sufficienter Ostreicher

sufficienter Krzymuski

Conclusum.

Adprobatur per vota unanimia.

Krzymuski h. t. dec.



**Tertium rigorosum**

Politicum

subiit die 10 Martii 1906

ex

et sequentia retulit vota

sufficienter Milewski.

sufficienter Krzymuski

sufficienter Rostworowski.

sufficienter Lee

Conclusum.

Adprobatur per vota unanimia.

Krzymuski h. t. dec.

**Adnotationes**

Die 14 Martii 1906 doctor iuris renuntiatus est.

Krzymuski h. t. dec.

Nrus 329

Juris canditatus

Erwin Carolus Herlinger

oriundus Vindobona

qui teste acsolutorio de dato Vindobona die 30 Julii 1905 N. 15091

studia iuridico politica in c. r. Universit. Vindobonensi ab initio sem. hib. anni schol. 1901/2 usque ad finem sem. aestivi anni schol 1904/5

rite absolvit, ad consequendum gradum doctoris in iure

**Primum rigorosum**

subiit die iudiciale 10 Octobris 1905

ex

et sequentia retulit vota

sufficienter Krzymuski

sufficienter Zoll

sufficienter Ficzy

sufficienter Zoll in

Conclusum.

Adprobatur per vota unanimia.

Krzymuski h. t. dec.

**Secundum rigorosum**

subiit die historicum

ex die 22 Februarii 1906

et sequentia retulit vota

sufficienter Zoll

insufficienter Ulanowski

sufficienter Estreicher

sufficienter Krzymuski

Conclusum.

Adprobatur per vota maiora.

Krzymuski h. t. dec.



**Tertium rigorosum**

subiit die politicum

ex 7 Junii 1906

et sequentia retulit vota

sufficienter Krzymuski

sufficienter Rostworowski

valde bene Zawadzki

sufficienter Ficzy

Conclusum.

Adprobatur per vota unanimia.

Krzymuski h. t. dec.

**Adnotationes**

Die 8 Junii 1906 doctor iuris renuntiatus est.

Krzymuski h. t. dec.

| Nrus | Primum rigorosum | Secundum rigorosum |
|---|---|---|
| Juris canditatus | subiit die | subiit die |
| | ex | ex |
| | et sequentia retulit vota | et sequentia retulit vota |
| oriundus | | |
| qui teste acsolutorio de dato | | |
| studia iuridico politica | | |
| rite absolvit, ad consequendum gradum doctoris in iure | | |



# A

| | |
|---|---|
| Armhaus Adolf | 95 |
| Aszkenazy Nuchim | 143 |
| Alexandrowicz Alexander | 164 |
| Arzt Karol | 170 |
| Altendorf Szymon | 191 |
| Adamski Stanisław | 277 |

A



B

| | | | | |
|---|---|---|---|---|
| Bribram Moses | 8 | | | |
| Barański Jan | 12 | Berger Stanisław Józef | 247 | |
| Bartosiński Jan | 29 | Bałanda Victor | 257 | |
| Banda Kazim. Dr. | 30. | Banachowski Zdzisław | 282 | |
| Brandt Honor. Piotr. | 31. | Bossowski ~~Józef~~ Józef | 298 | poprawił Grodowski |
| Bett Ignacy | 42 | Bulwa Dawid | 308 | |
| Bergmann Selig Wolf | 45 | | | |
| Bossowski (Franciszek) | 49 | | | |
| Bon~~kard~~ Józef | 55 | | | |
| Barsztyn Leibrad | 61 | | | |
| Bodenek Stanisław | 71 | | | |
| Borowicz Józef | 77 | | | |
| Bobkowski Xaver. Emilian. | 82. | | | |
| Betler Samuel | 92 | | | |
| Borowczyk Felix | 104 | | | |
| ~~Bieganowski Eugeniusz~~ | 108 | | | |
| Buber Salomon | 114 | | | |
| Bocheński Stanisław | 125 | | | |
| Bieliński Bolesław | 146 | | | |
| Bogdanowicz Karol | 165 | | | |
| Bogdani Wiktor | 207 | | | |
| Bobrowski Ludwik | 208 | | | |
| Bogdani Roman | 213 | | | |
| Braunfeld Szaja | 238 | | | |

~~665~~
666

B

~~666~~
667

B

B



C

| | |
|---|---|
| Cyga | 11 |
| Chrzanowski Witoldus | 120 |
| Czuma Józef | 215 |

C



D


Dalet 18.
Domański Alexander 43
Dziungiński Tadeusz 57
Dresner Izrael 72
Dattner Henryk 90
Dubowski Franciszek 136
Darewski Władysław 156
Ditterdorf Maksymilian 163
Dzianott Stanisław 196
Deiches Alexander 219
Dymek Władysław Alojzy 249
Deiches Maxymilian patrz Drohocki 267
Dura Vitold 275
Długopolski Franz 311
Dietl Bronisław 323
Drochocki Maksymilian 267.

D



D

D



E

| | |
|---|---|
| Ebersohn Edward | 67 |
| Eichhorn Friedrich | 93 |
| Englisch Karol | 177 |
| Eber Salomon | 229 |

E



F


| | |
|---|---|
| Feuereisen (Leopold) | 10 |
| Fusiarski Karol | 26 |
| Fröhlich Jakób | 28 |
| Folner Tadeusz Margan | 36 |
| Fryckiewicz Stanisław | 44 |
| Falter Barach v. Bravo | 47 |
| Faust Szymon | 69 |
| ~~Ganczarski Artur~~ | ~~85~~ |
| Fechtdegen Marceli | 103 |
| Faust Eliasz | 182 |
| Fendler Samuel | 228 |
| Feldblum Simson | 265 |
| Fuss Ferdynand | 291 |
| Friedrich Artur | 305 |

~~679~~
680

F

~~680~~
681

F

# F



# G

Godba Józef 13
Gross Fil. Zygm. 33.
Girtler Sigismd. Carolus 81.
Ganczarski Artur 85
Gałaszka Alfred 88
Goldmann Antoni 110
Gawet Emilian 127
Gabryel Henryk Bolesław 157
Goldhammer Leib 158
Gutmann Maurycy 160
Gładyszowski Józef 178
Groele Emil Zygmunt 188
Goldberger Ure vel Ulrius 189
Gottlieb Samuel 195
Gorzkowski Bogdan 220
Góra Stefan 223
Grünspan Michał 230
Groyecki Stanisław Antoni 231
Gabryel Bolesław 233
Glück Henryk 259
Garfunkel ~~Lim~~ Leibisch 262
Goldwasser Maxymilian 266
Garapich Paweł 268
Goldblatt Wolf 273
Grünstein Juda 292
Gorzechowski Józef 300
Gumprich Abraham 325
Groeger Gustaw 326

~~683~~
684

G

~~684~~
685

G

# G



# H


| | |
|---|---|
| Hoffmann | 5 |
| Händel Henrich | 19 |
| Hirschfeld Karl | 62 |
| Herz Ervin | 106 |
| Haar Herzch | 118 |
| Hofmann Stanislaus | 137 |
| Handwerk Leon | 155 |
| Herz Marek - | 162 |
| Haimann Antonius | 206 |
| Haraschin Julianus | 237 |
| Hönb Joannes | 243. |
| Halter Ladislaus Joseph. | 248. |
| Herschkopf Szymon | 263 ~~265~~ |
| Hacker Izaak | 301. |
| Hopfen Fischel Felix | 303 |
| Horowitz Samuel | 327 |
| Herlinger Erwin | 329 |

H



H

H



I

Innerglück Michał 161

I



I

I



J

| | |
|---|---|
| Jakubiec Władysław | 41 |
| Jaskowiec Jan | 96 |
| Jura Józef | 128 |
| Jantzen Stefan | 134 |
| Jassem Mojżesz | 240. |
| Jaszczurowski Kazim | 313 |
| Jonak Sebastyan | 316 |

# J



# K


| | | | |
|---|---|---|---|
| Krzyżanowski Józef | 6 | Lisielewski Henryk | 192 |
| Karnowski Józef | 20 | | |
| Kraus Zygm. | 32 | Kozubski Włodzimierz | 193 |
| Klein Wiktor Hugo | 38 | Kawski Wacław | 199 |
| Kierski Władysław | 40 | Kozik Jan | 211 |
| Krzyżanowski Stanisław | 29 | Koniuszewski Stanisław | 214 |
| Kahane Eschel | 46 | Kohn Józef | 224 |
| Kreutz Alexander | 48 | Kubiczek Józef | 232 |
| Kasprzyk Benedykt | 59 | Kraus Henryk Fryderyk | 245 |
| Kozubski (Antoni) | 68 | Kleinberger Izaak | 251 |
| Kopyciańska Michał | 74 | Korngold Natan | 256 |
| Korngold Józef | 79 | Kazorowski Józef | 269 |
| Kupczyński Tadeusz | 89 | Kosman Stanisław | 279 |
| Kampf Leopold | 91 | Kłocek Tadeusz | 283 |
| Kaczkowski Artur | 105 | Krengel Izydor | 284 |
| Kaden Witold | 115 | Krengel Oziasz | 285 |
| Kumaniecki Kazimierz | 119 | Kaliesz Alfred | 299 |
| Kroebl Adam | 131 | Kaufman Mojesz | 309 |
| Kraus Alfred | 139 | Kulczyński Józef | 320 |
| Kammerling Izak | 140 | | |
| Kawecka Stanisław | 145 | | |
| Kaczanowska Wincenty | 150 | | |
| Kaczmarski Józef | 151 | | |
| Kohn Jakób | 153 | | |

K



K

K



L


| | |
|---|---|
| umarł Lamensdorf Ignacy | 54 |
| Lubomęski Zdzisław | 58 |
| Łodygowski Józef | 87 |
| Lipowicz Ber Wolf. | 102 |
| Lisowski Zygmunt | 141 |
| Langrock Izydor | 144 |
| Lustgarten Władysław | 147 |
| Lubecki Kazimierz | 152 |
| Lipowicz Maurycy | 167 |
| Lehrfreund Zygmunt | 175 |
| Landau Izaak | 202 |
| Łodziński Władysław Zdzisław | 210 |
| Lewandowski Kazimierz | 212 |
| Landau Lewy Izaak | 221 |
| Lach Stanisław | 271 |
| Lustgarten Artur | 272 |

L



L

L

138



M

| | |
|---|---|
| Murytz (Franciscus) | 7 |
| Markiewicz | 17 |
| Münnich | 22 |
| Milanyák Adolnej | 60 |
| Mikulecki Wiktor | 64 |
| Marszalik Walerjan | 73 |
| Małeta Stanisław | 83 |
| Mleczko Ludwik | 100 |
| ~~Mer~~schek Henryk | 111 |
| Mallik Włodzimierz | 124 |
| Mannheimer Leo | 129 |
| ~~N~~ Mecnarowski Emil | 138 |
| Matuziński Henryk | 169 |
| Maryewski Józef | 190 |
| Margulies Joachim | 200 |
| Mahler Ignacy | 204 |
| Matlak Alfred | 216 |
| Meth Abe | 225 |
| Miklaszewski Jerzy | 234 |
| Maryański Henryk | 236 |
| Mróz Adam | 254. |
| Molicki Władysław | 276 |
| Marszał Jan | 310 |
| Markowitz Aron | 314 |
| Molkner Stanisław | 317 |
| Maschler (Isidor) | 324. |

M



M

M



N

| | |
|---|---|
| Nitsch Eugenius Max. | 75 |
| Nehmer Isaac | 130 |
| Neufeld Maurycy | 154 |
| Nehmer Abrahamus | 239. |
| Niżyński Kazim. | 295. |

~~711~~
712

N

~~712~~
713

N

N



O

| | |
|---|---|
| Oberleder Moses | 52 |
| Ostrowski Kazimierz | 168 |
| Otowski Roman | 171 |
| Ocetkiewicz Ludwik | 278 |
| Orlewicz Wincenty | 302 |

O



O

O



P

| | | |
|---|---|---|
| ~~Pribram~~ | ~~8~~ | patrz: BRIBRAM poz. 8 |
| Popkiewicz Josephus | 116 | |
| Pomeranz Jakób | 148 | |
| Praetzel Artur | 183 | |
| Pers Karol | 201 | |
| Podobiński Eugeniusz | 209 | |
| Perylewicz Franciszek | 227 | |
| Prysak Bolesław | 250 | |
| Pawlikiewicz Witold | 255 | |
| Przygrodzki Józef | 274 | |
| Paliński Roman | 280 | |

P

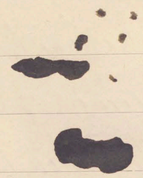



P

~~724~~
722

# P

~~722~~
723

# R

| | | |
|---|---|---|
| Reiwer Rudolf | 14 | |
| Rosenmann Schaje | 27 | |
| Reiwer Zygfryd | 34 | |
| Róż (Jan) | 50 | |
| Rubin Hesz | 66 | |
| Rosenwasser pastor Łodygowski | 87 | |
| Reklewski Jan | 123 | |
| Rosenberg Major | 159 | |
| Rauch Zygmunt | 194 | |
| Rappaport Bertold | 226 | |
| Rolanowski Alexander | 252 | |
| Rübner Hirsch | 253 | |
| Reich (Samuel) | 264 | |
| Rzuchowski Maryan | 286 | |
| Rapaport Henryk | 294 | |

# R

# S



| | |
|---|---|
| Siedlecki | 2 |
| Spitzer Stanisław | 21. |
| Szurlej Stanisław | 23 |
| Scheinbach Chaim | 24 |
| Hadwicki Stan. hr. | 35 |
| Stein Adam Stanisław | 37. |
| Szurek Tadeusz | 63 |
| Hadwiński Władysław | 65 |
| Szaolo Władysław | 70 |
| Szemieński obacz: Zaucha | |
| Skuba Stanisław | 80 |
| Skrzyński Adolf | 86 |
| Simche Maurycy | 98 |
| Scheck Joel | 99 |
| Schächter Abraham | 101 |
| Schinwetter Henryk | 110 |
| Stepek Jan | 112 |
| ~~Popkiewi~~ Szafrański Felix | 117 |
| Szybalski Michał | 121 |
| Spyra Jan | 122 |
| Szukiewicz ~~Aleksander~~ Tadeusz Stanisław | 135 |
| Szczepański Alojzy | 149 |
| Smolik Julian | 166 |
| Skrzyński Alexander | 174 |
| Sadowski Zygmunt Leop. | 184. |

| | |
|---|---|
| ~~Szafrański 117~~ jest wyżej | |
| Suchecki Edward | 197 |
| Strojek Stanisław | 205 |
| Steinsberg Emil | 218 |
| Samołyk Władysław | 222 |
| Stobiecki Romuald | 241 |
| Sworzeń Teofil | 242 |
| Stampfl Maryan | 244 |
| Schornstein Bet. Nr. | 246 |
| Smolarski Władysław | 258 |
| Szymusik Stanisław | 261 |
| Spiss Tadeusz | 270 |
| Swigost Stanisław | 288 |
| Sokołowski Tadeusz | 290 |
| Skrzyński Abr. Alexander | 293 |
| Stec Michał | 296 |
| Schmindling Maurycy | 307 |
| Stecher Rudolf | 312 |
| Szado Ignacy | 318 |
| Sołtysik Tomasz Tadeusz | 319 |
| Słomnicki Wiktor | 321 |
| Schlank Maksymilian | 328 |

~~727~~
728

S

~~728~~
729

S

# S



# T

Talent Franciszka 15
Tarnowski Władysław 81
Turek Jan 126
Taubenschlag Rafael 176
Trociak Władysław 180
Tomasik Józef 186
Turnau Maryan 187
Trybulec Andrzej 217
Tutaszkowicz Stanisław 345

| | |
|---|---|
| Unger | 9 |
| Urbaniec Jan | 172 |
| Uhma Kazimierz | 198 |

# U



# U

Vogler Sygmunt 131

~~739~~
740

V

~~740~~
741

V

V



W


Wacel 3
Wyszatycki 4
Warzeszkiewicz Kazimierz 25
Wilkoneski Lucjan 57
Wilaek Franciszek 56
Winnicki Włod. Grzegorz 76
Wolinski Kazimierz 78
Wydro Jan — 94
Weinberg (~~Eisig~~ Abraham) - 107
Wachtel Izaak 109
Wilusz Kazimierz 132
Wysocki Aleksander 133
Wójcicki Julian 142
Wiśnicki Jan 173
Welfeld Fischel 179
Waarenhaupt Löbl 185
Weiner Stanisław 203
Windakiewicz Kazim. 235
Wybranowski Leonegusz 260
Warchałowski Tadeusz 281
Hasyliszyn Zygmunt 297
Wachtel Filip (: Fischel) 306

~~743~~
744

W



~~744~~
745

W



Z


| | |
|---|---|
| Zamka Jan | 16 |
| Zimmermann Jadz | 53 |
| Zapata Stefan | 287 |
| Zoll Rudolf | 289 |
| Zopoth Stanisław | 294 |

# Z



# Ż

Żarliński (Hieronimus) 1.
Żmigród Alexander 97
Zapolska Stefania Z 287

~~753~~
754

# Ż

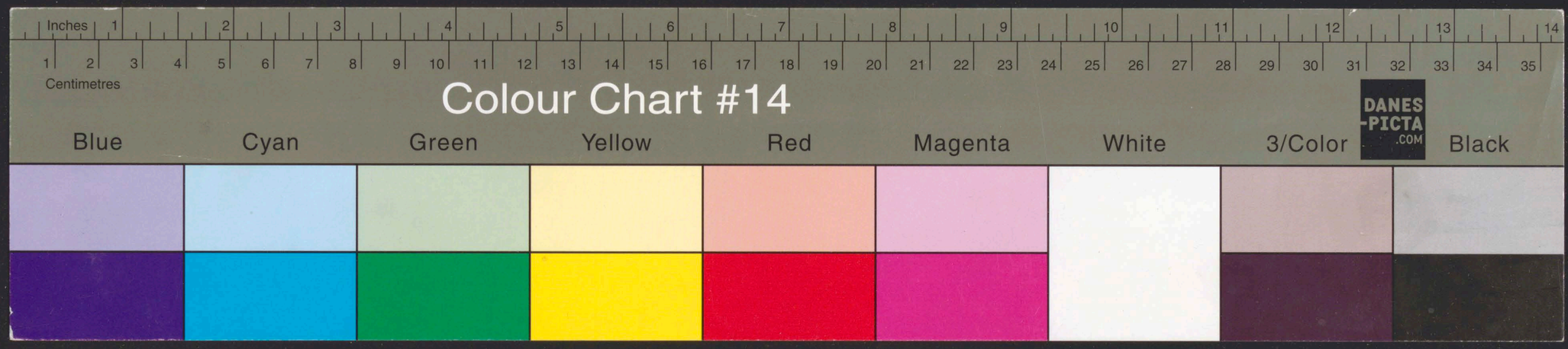


BOOKKEEPER 2006
0020101333