ARCHIWUM UNIWERSYTETU JAGIELLOŃSKIEGO

ZESPÓŁ:

Wydział Prawa Uniwersytetu Jagiellońskiego 1849-1939

SYGNATURA:

WP II 521 – Protokoły egzaminów ścisłych na stopień doktora praw. T. VII: Liber rigorosorum Facultatis juridico-politicae C.R. Universitatis Jagellonicae Cracoviensis z lat 1893-1899

DIGITALIZACJA:

Archiwum Uniwersytetu Jagiellońskiego

2024 r.

1. NR ARCHIWUM:	2. NAZWA ARCHIWUM:	
805	Archiwum Uniwersytetu Jagiellońskiego	
3. NAZWA ZESPOŁU:		
Wydział Prawa Uniwersytetu Jagiellońskiego 1849-1939 (WP II)		
4. NR ZESPOŁU:	5. SYGNATURA OBIEKTU:	
11	WP II 521	
6. LICZBA STRON/KART:	7. LICZBA SKANÓW:	
1066	537	
8. DATA WYKONANIA:	9. NAZWA PRACOWNI:	10. WYKONAWCA KOPII CYFROWYCH:
2024	Archiwum UJ	Igor Waligórski
11. UWAGI:		
-		

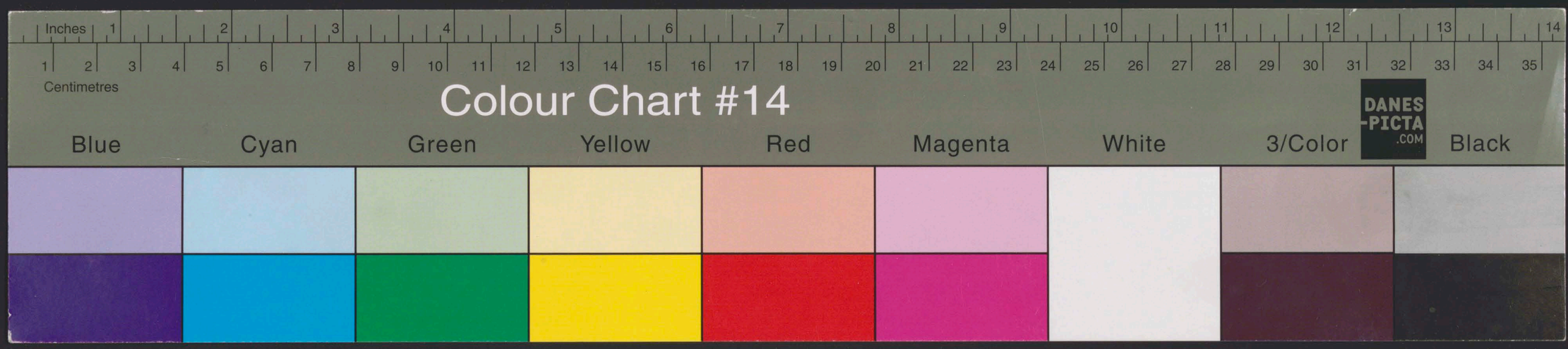

ARCHIVUM U.J.
WPII-521

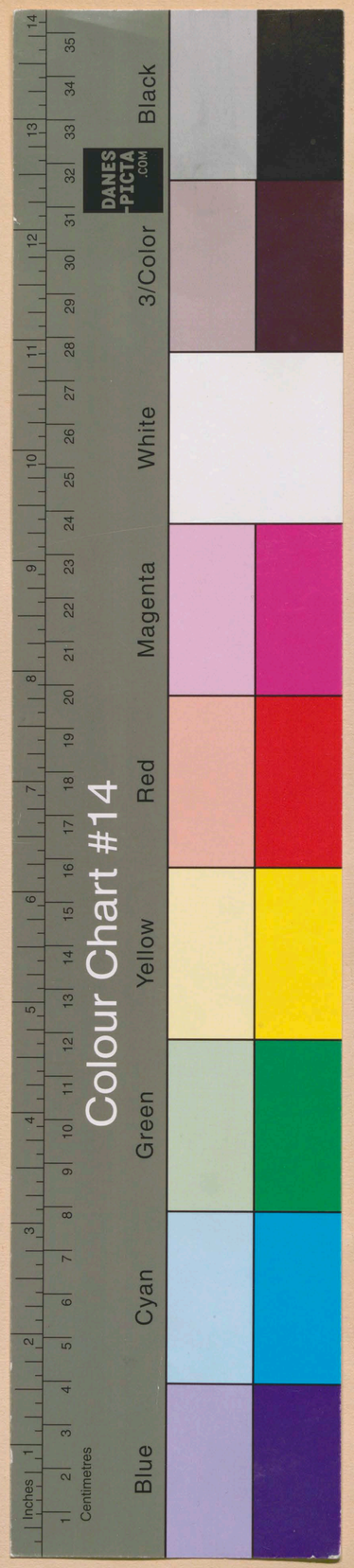

1892-1896

137

1

1892-1898

137

Tertium rigorosum	Adnotationes
subiit die	
ex	
et sequentia retulit vota	
Conclusum	
h. t. Decanus	

Nrus : 1.

Juris candidatus

Dominus

Gregorius Joannes

Younga

oriundus

Gorzyczany in Regno Poloniae

qui teste absolutorio de dato

Cracoviae die 25 Octobris 1892, N. 26

studia juridico-politica

in c. r. Universitate Leopoliensi et Cracoviensi ab initio sem. hib. anni schol. 1887/8 usque ad finem sem. aest. anni schol. 1888/9 deinde ab initio sem. hib. 1890/91 usque ad finem sem. aest. 1891/2

rite absolvit, ad consequendum gradum doctoris in jure.

Primum rigorosum

subiit die 31 Octobris 1892

ex scientiis politicis, ex iure publico universali et austriaco, nec non ex iure gentium

et sequentia retulit vota :

sufficienter Karpowicz

sufficienter Klemensiewicz

sufficienter Leg

sufficienter Dargun

sufficienter Krzymuski

Conclusum Approbatur per vota unanimia

h. t. Decanus

Dargun

h. t. decanus

Secundum rigorosum

subiit die 24 Maii 1893

ex iure et processu civili austriaco, ex iure et processu poenali austriaco, nec non ex iure mercantili et cambiali

et sequentia retulit vota :

insufficienter Zuc

sufficienter Karpowicz

sufficienter Gorn

sufficienter Krzymuski

Conclusum : Approbatur per vota uniora.

h. t. Decanus

Krzymuski

Tertium rigorosum

subiit die 4 Decembris

ex iure romano, canonico et germanico.

et sequentia retulit vota

~~[illegible]~~

~~Madeyski~~

sufficienter Zuc

sufficienter Karpowicz

sufficienter Krzymuski

sufficienter Ulanowski

Conclusum : Approbatur per vota unanimia.

Ulanowski

h. t. Decanus

Adnotationes

Propter errorem delevi Madeyski

Die 6 Decembris 1893 doctor iuris renuntiatus est

Ulanowski

decanus.

Nrus 2

Juris candidatus

Dominus

Salomon (Sigismundus) Leser

oriundus

Tarnów in Galicia

qui teste absolutorio de dato

27 Septembris 1892

studia juridico-politica

ab initio semestris hiberni 1889/90 usque ad finem sem. aestivi 1891 in c. r. Universitat Cracoviensi et Vindobonensi

rite absolvit, ad consequendum gradum doctoris in jure

Primum rigorosum

subiit die 30 Octobris 1892

ex iure civili austriaco ex processu civili austriaco ex iure et processu poenali austr. nec non ex iure mercantili et cambiali

et sequentia retulit vota

sufficienter Dangen

sufficienter Krzymuski

sufficienter [illegible]

sufficienter Fierzel

Conclusum Approbatur per vota unanimia

h. t. Decanus

Dangen

Secundum rigorosum

subiit die 30 Decembris 1892

ex scientiis politicis ex iure publico universali et austriaco nec non ex iure gentium

et sequentia retulit vota

insufficienter Karpaczy

sufficienter Leser

insufficienter Dangen

insufficienter Zuc

Conclusum Reprobatur in tres menses

h. t. Decanus

Dangen

Iterata vice subiit die 7 Aprilis 1893

sufficienter Karpaczy

sufficienter Klemensiewicz

sufficienter Zuc

sufficienter Dangen

Conclusum Approbatur per vota unanimia

Dangen

Tertium rigorosum

subiit die ~~7 Aprilis~~ 17 Julii 1893

ex iure romano, canonico et germanico

et sequentia retulit vota:

sufficienter Zuc

sufficienter Karpaczy

sufficienter Ulanowski

sufficienter Krzymuski

Conclusum: Adprobatur per vota unanimia.

h. t. Decanus

Krzymuski

Adnotationes

Die 20 Julii 1893 doctor iuris renuntiatus est

Krzymuski h. t. dec.

Nrus 3

Juris candidatus

Dominus

Samuel Syrop

oriundus

Nowy Targ in Galicia

qui teste absolutorio de dato

29 Octobris 1892

studia juridico-politica

ab initio semestri hiberni 1888/9 usque ad finem sem. aestivi 1891/2 in c. r. Universitate Cracoviensi.

rite absolvit, ad consequendum gradum doctoris in jure

Primum rigorosum

subiit die 8 ~~Octobris~~ Novembris 1892

ex iure civili et processu civili austo, ex iure et processu poenali austo, nec non ex iure mercantili et cambiali

et sequentia retulit vota

valde bene

Krzymuski

sufficienter

Rosenbeatt

sufficienter

Fierich

valde bene

Gom

valde bene

Dargun

Conclusum Aprobatur per vota unanimia et cum calculo Valde bene per vota maiore

h. t. Decanus

Dargun

Secundum rigorosum

subiit die 2 Maii 1893

ex scientiis politicis, ex iure publico universali et austriaco, nec non ex iure gentium

et sequentia retulit vota:

sufficienter Kasparek

sufficienter Klemensiewicz

sufficienter Milewski

sufficienter

Krzymuski

sufficienter

Ulanowski

Conclusum: Adprobatur per vota unanimia.

Pro h. t. Decanus

Krzymuski

Tertium rigorosum

subiit die 2 Decembris 1893

ex iure romano, canonico necnon germanico.

et sequentia retulit vota:

sufficienter

Lou

sufficienter Kasparek

sufficienter

Ulanowski

sufficienter

Krzymuski

Conclusum

Adprobatur per vota unanimia.

h. t. Decanus

Ulanowski

Adnotationes

Dr praes

4 XII 1893

Nrus 4

Juris candidatus

Dominus

Feuerstein Stanislaus

oriundus

Varsovia in Regno Poloniae

qui teste absolutorio de dato

31 Julii 1892

studia juridico-politica

ab initio semestris hiberni 1887/9 usque ad finem sem. aest. 1891/2 in c. r. Universitatis Cracoviensi

rite absolvit, ad consequendum gradum doctoris in jure

Primum rigorosum

subiit die 10 Novembris 1892

ex iure et processu civili austr. ex iure et processu poenali austr. nec non ex iure mercantili et cambiali

et sequentia retulit vota

sufficienter Chadeczki

sufficienter Krzymuski

insufficienter Gorski

insufficienter Fedrich

sufficienter Dargun

Conclusum Aprobatur per vota stricte maiora

h. t. Decanus

Dargun

Secundum rigorosum

subiit die 14 martii 1893

ex scientiis politicis, iure publico universali et austriaco, nec non ex iure gentium

et sequentia retulit vota

valde bene Kasparek

sufficienter Klemensiewicz

valde bene Milewski

sufficienter Krzymuski

valde bene Dargun

Conclusum Approbatur ver. vota unanimia cum calculo valde bene per maiora

h. t. Decanus

Dargun

Tertium rigorosum

subiit die 6 Maii 1893

ex iure romano, canonico et germanico

et sequentia retulit vota:

sufficienter Kasparek

sufficienter Chadeczki

insufficienter Ulanowski

sufficienter Krzymuski

Conclusum: Approbatur per vota maiora

Pro

h. t. Decanus

Krzymuski

Adnotationes

die 9 Maii 1893 doctor iuris renuntiatus est.

Krzymuski
h. t. prod.

Nrus 5

Juris candidatus

Dominus
Antonius Maria
Alexander Felix
Comes Koziebrodzki

oriundus
Chlebów in Galicia

qui teste absolutorio de dato
9 Novembris 1892

studia juridico-politica
ab initio sem. hib. 188/9 usque ad finem sem. aest. anni schol. 1891/2 in c. r. Universitate Cracoviensi

rite absolvit, ad consequendum gradum doctoris in jure

Primum rigorosum

subiit die 10 Novembris 1892
ex iure et processu civili austr. ex iure et processu poen. austr. nec non ex iure mercantili et cambiali

et sequentia retulit vota

sufficienter Madeyski

sufficienter Krzymuski

insufficienter Gorski

sufficienter Ferich

sufficienter Dargun

Conclusum
Aprobatur per vota maiora

h. t. Decanus
Dargun

Secundum rigorosum

subiit die 13 februarii 1893
ex scientiis politicis, iure publico universali et austriaco nec non ex iure gentium

et sequentia retulit vota

sufficienter Kasparek

sufficienter Kleczyński

sufficienter Leo

sufficienter Ulanowski

sufficienter Dargun

Conclusum Approbatur per vota unanimia

h. t. Decanus
Dargun
h. t. Decanus

Tertium rigorosum

subiit die 17 Maii 1893
ex iure romano, canonico et germanico

et sequentia retulit vota

sufficienter Kasparek

sufficienter Ulanowski

sufficienter Krzymuski

sufficienter [illegible]

Conclusum: Approbatur per vota unanimia

h. t. Decanus
Krzymuski

Adnotationes

Die 18 Maii 1893 doctor iuris renuntiatus est

Krzymuski
h. t. prod.

Nrus 6

Juris candidatus

Dominus

Demetrius

Borylkow

oriundus

Malko Tirnowo in Thracia

qui teste absolutorio de dato

Leopoli die 31 Julii 1892, N. 226

studia juridico-politica

in c. r. Universitate Leopoliensi ab initio sem. hib. anni schol. 188 8/9 usque ad finem sem. aest. anni schol. 189 1/2

rite absolvit, ad consequendum gradum doctoris in jure

Primum rigorosum

subiit die 24 Novembris 1892

ex iure et processu civili austr., ex iure et processu poenali austr., nec non ex iure mercantili et cambiali

et sequentia retulit vota:

insufficienter Krzymucki

insufficienter Rosenbeat

sufficienter Górski

insufficienter Fierich

insufficienter Dargun

Conclusum Reprobatur per vota maiora in tres menses.

h. t. Decanus

Dargun

H. t. Decanus

Iterata vice subiit die 7 Martii 1893 et sequentia retulit vota:

insufficienter Krzymucki

sufficienter Rosenbeat

sufficienter Górski

sufficienter Fierich

sufficienter Dargun

Conclusum. Approbatur per vota maiora

Dargun H. t. Decanus

Secundum rigorosum

subiit die 1 Julii 1893

ex scientiis politicis, ex iure publico universali et austriaco nec non ex iure gentium

et sequentia retulit vota:

sufficienter Kasprzyk

sufficienter Kleczyński

sufficienter Milewski

sufficienter Krzymucki

Conclusum: Adprobatur per vota unanimia

h. t. Decanus

Krzymucki

Tertium rigorosum

subiit die 23 Octobris 1893

ex iure romano, canonico et germanico

et sequentia retulit vota

sufficienter Zoll

sufficienter Kasprzyk

sufficienter Ulanowski

sufficienter Krzymucki

Conclusum adprobatur per vota unanimia

Ulanowski

h. t. Decanus

Adnotationes

Die 24 Octobris 1893 doctor iuris renuntiatus est

Krzymucki

h. t. prod.

Nrus 7

Juris candidatus

Dominus

Albinus

Babka

oriundus

Sieniawa in Galicia

qui teste absolutorio de dato Leopoli die 31 julii 1888 N. 140

studia juridico-politica in c. r. Universitate Cracoviensi ab initio semestris aestivi 1877/8 ad finem semestris hiberni 1878/9 et per semestre hiberni 1879/80, et in c. r. Universitate Leopoliensi ab initio semestris aestivi 1885/6 usque ad finem semestris aestivi 1887/8

rite absolvit, ad consequendum gradum doctoris in jure

Primum rigorosum

subiit die 3. Decembris 1892

ex iure romano, canonico et germanico

et sequentia retulit vota

sufficienter Luc

sufficienter Kasparek

sufficienter Dargun

sufficienter Krzymuski

Conclusum Approbatur per vota unanimia

h. t. Decanus

Dargun

Secundum rigorosum

subiit die 29 Aprilis 1893

ex iure et processu civili austr. ex iure et processu poenali austr., nec non ex iure mercantili et cambiali

et sequentia retulit vota:

sufficienter Rosenbeck

insufficienter Gorski

sufficienter Fierle

sufficienter Krzymuski

Conclusum: Approbatur per vota maiora

h. t. Decanus

Krzymuski

Tertium rigorosum

subiit die 28 Julii 1893

ex scientiis politicis, ex iure publico universali et austriaco, nec non ex iure gentium

et sequentia retulit vota:

sufficienter Kasparek

sufficienter Kleczyński

sufficienter Milewski

sufficienter Krzymuski

sufficienter Luc

Conclusum: Adprobatur per vota unanimia.

h. t. Decanus

Krzymuski

Adnotationes

Renunciatus est doctor iuris d. 7 Octobris 1893

Ulanowski decanus

Nrus 8

Juris candidatus

Dominus

Ferdinandus Marianus Agath

oriundus

Tarnów in Galicia

qui teste absolutorio de dato

31 Julii 1892 nr 94

studia juridico-politica

ab initio semestris hil. 1887/8 usque ad finem sem aest. 1888/9 et ab initio sem hil. 1890/1 usque ad fin. sem. aest 1891/2 in c. r. Universitate Leopoliensi

rite absolvit, ad consequendum gradum doctoris in jure

Primum rigorosum

subiit die 5 decembris 1892

ex iure et processu civili austr. ex iure et processu poenali austr. nec non ex iure mercantili et cambiali

et sequentia retulit vota

sufficienter Karpavek

sufficienter Madeyski

sufficienter Krzymowski

sufficienter Gomes

sufficienter Dargun

Conclusum Approbatur per vota unanimia

h. t. Decanus

Dargun
h. t. Decanus

Secundum rigorosum

subiit die 11 m. Decemb. 1894

ex scientiis politicis, ex iure publico universali et austriaco, nec non ex iure gentium

et sequentia retulit vota

sufficienter Karpavek

sufficienter Krzymowski

sufficienter [illegible]

sufficienter [illegible]

Conclusum: Approbatur per vota unanimia

h. t. Decanus

[illegible]

Tertium rigorosum

subiit die

ex

et sequentia retulit vota

Conclusum

h. t. Decanus

Adnotationes

Absolutorium wydane

dn. 5/12 92

Nrus 9

Juris candidatus

Dominus

Stanislaus Sigismundus

Idziński

oriundus

Brzesko in Galicia

qui teste absolutorio de dato

Cracoviae die 6 Decembris 1892, N. 55

studia juridico-politica

in c. r. Universitate Cracoviensi ab initio sem. hib. anni schol. 1887/8 usque ad finem sem. aest. 1888/9 deinde ab initio sem. hib. an. 1890/91 usque ad finem sem. aest. an. 1891/2

rite absolvit, ad consequendum gradum doctoris in jure

Primum rigorosum

subiit die 16 Decembris 1892

ex iure et processu civili austr., et iure et processu poenali austr., nec non ex iure mercantili et cambiali

et sequentia retulit vota:

sufficienter Krzymski

sufficienter Roscubeato

sufficienter Gomo

valde bene Fiore

sufficienter Dargen

Conclusum

Approbatur per vota unanimia

h. t. Decanus

Dargen

Secundum rigorosum

subiit die 13 Maii 1893

ex scientiis politicis, ex iure publico universali et austriaco, nec non ex iure gentium

et sequentia retulit vota:

sufficienter Kasparek

sufficienter Klemyński

sufficienter Milewski

sufficienter Krzymski

Conclusum: Approbatur per vota unanimia

h. t. Decanus

Krzymski

Tertium rigorosum

subiit die 25 Julii 1903

ex iure romano, canonico et germanico

et sequentia retulit vota:

sufficienter Zell

sufficienter Ulanowski

sufficienter Estreicher

Conclusum

Approbatur per vota unanimia Zell

h. t. Decanus

Adnotationes

Die 1a Augusti 1903 doctor iuris renuntiatus est

Zell

h. t. Dec.

Nrus 10

Juris candidatus

Dominus

Michaël Comes Rostworowski

oriundus

qui teste absolutorio de dato

studia juridico-politica

rite absolvit, ad consequendum gradum doctoris in jure ~~receptus~~

Dopuszczony do rygorozów na mocy rozporządzenia Wys. c. k. Ministerstwa oświaty z dn. 6 paźdz. 1892 L. 21909. (ob. Dziennik pod. 10/X 1892 L. 16)

Primum rigorosum

subiit die 16 Decembris 1892

ex scientiis politicis, ex iure publico universali et austriaco nec non ex iure gentium

et sequentia retulit vota

sufficienter Kasparek

valde bene Milewski

sufficienter Krzymuski

sufficienter Dargun

Conclusum

Approbatur per vota unanimia

h. t. Decanus

Dargun

Secundum rigorosum

subiit die 22 martii 1892

ex iure romano, germanico et canonico

et sequentia retulit vota

sufficienter Zoll

sufficienter Ulanowski

sufficienter Krzymuski

sufficienter Dargun

Conclusum Approbatur per vota unanimia

h. t. Decanus

Dargun

Tertium rigorosum

subiit die 17 Julii 1893

ex iure et processu civili austr., ex iure et processu poenali austr., nec non ex iure mercantili et cambiali

et sequentia retulit vota

valde bene Madeyski

sufficienter Tomas

sufficienter Fierich

sufficienter Krzymuski

Conclusum: Approbatur per vota unanimia.

h. t. Decanus

Krzymuski

Adnotationes

Die 18 Julii 1893 doctor iuris renuntiatus est

Krzymuski h. t. dec.

Nrus 11

Juris candidatus

Dominus
Josephus Isenberg

oriundus
Cracovia

qui teste absolutorio de dato
31 Julii 1892

studia juridico-politica
in Universitate Cracoviensi ab initio sem. hib. 1889 usque ad finem sem. aest. 1891/2

rite absolvit, ad consequendum gradum doctoris in jure

Primum rigorosum

subiit die 20 Decembris 1892
ex iure et processu civili austr., ex iure et proc. poenali austr., nec non ex iure mercantili et cambiali

et sequentia retulit vota

sufficienter Madeyski
insufficienter Rosenbeck
sufficienter Górski
insufficienter Fierek
insufficienter Dargun

Conclusum Reprobatur in tres menses

h. t. Decanus
Dargun

Iterata vice subiit idem rigorosum die 24 Julii 1893 et sequentia retulit vota:

sufficienter Madeyski
sufficienter Krzymuski
sufficienter Fierek
sufficienter Górski

Conclusum.
Adprobatur per vota unanimia. Krzymuski h. t. dec.

Secundum rigorosum

subiit die 18 Julii 1894
ex scientiis politicis, ex iure publico austriaco et universali necnon ex iure gentium

et sequentia retulit vota:

sufficienter Kasparek
sufficienter Klingner
insufficienter Milewski
sufficienter Ulanowski
sufficienter Krzymuski

Conclusum: Adprobatur per vota maiora:

h. t. Decanus
Ulanowski

Tertium rigorosum

subiit die 26 Aprilis 1895
ex iure romano, germanico et canonico

et sequentia retulit vota

sufficienter Zon
sufficienter Kasparek
insufficienter Ulanowski
sufficienter Milewski

Conclusum: Adprobatur per vota maiora

h. t. Decanus
Ulanowski

Adnotationes

[dr prav: 27. IV. 1895]

Nrus 12

Juris candidatus

Dominus

Błyskal Ladislaus

oriundus

Hamniska in Galicia

qui teste absolutorio de dato

20 decembris 1892

studia juridico-politica

in Universitate Cracoviensi ab initio semestris hiberni 188/9 usque ad finem sem. aest. 188/9

rite absolvit, ad consequendum gradum doctoris in jure

Primum rigorosum

subiit die 21 Decembris 1892

ex iure et processu civili austr., ex iure et proc. paenali austr. nec non ex iure mercantili et cambiali

et sequentia retulit vota

sufficienter Madeyski

insufficienter Rosenbrath

insufficienter Gorski

sufficienter Fiszer

sufficienter Dargun

Conclusum Approbatur per vota stricte maiore

h. t. Decanus

Dargun

Secundum rigorosum

subiit die 23 martii 1893

ex scientiis politicis, iure publico universali et austriaco nec non ex iure gentium

et sequentia retulit vota

insufficienter Karpowicz

sufficienter Lee

sufficienter Kleczyński

sufficienter Ulanowski

sufficienter Dargun

Conclusum Approbatur per vota maiore

h. t. Decanus

Dargun

Tertium rigorosum

subiit die 30 Martii 1894

ex iure romano, canonico et germano:

et sequentia retulit vota:

sufficienter Lee

sufficienter Karpowicz

insufficienter Ulanowski

sufficienter Krzymuski

Conclusum:

Adprobatur per vota maiora!

h. t. Decanus

Ulanowski

Adnotationes

Die 1 Junii 1894 doctor iuris renuntiatus est.

Krzymuski

h. t. prod.

Nrus Nrus 13

Juris candidatus

Dominus

Antonius Zoll

oriundus

Cracovia

qui teste absolutorio de dato

19 Octobris 1892

studia juridico-politica

ab initio Sem. hib 1889 usque ad finem Sem aest. 1892 in universitate Cracov. et Vindobonensi -

rite absolvit, ad consequendum gradum doctoris in jure

Primum rigorosum

subiit die 21 Decembris 1892

ex iure civili et processu austriaco, ex iure poenali et processu poen. austriaco nec non ex iure mercantili et cambiali

et sequentia retulit vota

valde bene Madeyski

sufficienter Rosenblatt

sufficienter Gorski

valde bene Fierze

sufficienter Dargun

Conclusum Approbatur per vota unanimia

h. t. Decanus

Dargun

F. t. Decanus

Secundum rigorosum

subiit die 13 martii 1893

ex scientiis politicis, iure publico universali et austriaco nec non ex iure gentium

et sequentia retulit vota

sufficienter Kasparek

sufficienter Kleczyński

sufficienter Milewski

sufficienter Wrzyński

sufficienter Dargun

Conclusum Approbatur per vota unanimia

h. t. Decanus

Dargun

Tertium rigorosum

subiit die 16 Novembris 1893

ex iure romano, canonico et germanico

et sequentia retulit vota:

sufficienter Kasparek

sufficienter Wrzyński

sufficienter Ulanowski

Conclusum Adprobatur per vota unanimia

h. t. Decanus

Ulanowski

Adnotationes

Do praes

20 XI 1893

Nrus 14.

Juris candidatus

Dominus

Vincentius Alexander Eminowicz

oriundus

Cracovia

qui teste absolutorio de dato

15 Novembris 1892

studia juridico-politica

ad initio sem. Lib. 1887/8 usque ad finem sem. aest. 1891/2 in Universitate Cracov.

rite absolvit, ad consequendum gradum doctoris in jure

Primum rigorosum

subiit die 27 Decembris 1892

ex scientiis politicis, iure publico universali et austr. nec non ex iure gentium

et sequentia retulit vota

sufficienter Karpaty

sufficienter Leg

sufficienter Zoll

sufficienter Dargun

Conclusum Approbatur per vota unanimia

h. t. Decanus

Dargun

Secundum rigorosum

subiit die 9 Januarii 1894

ex iure romano, canonico et germanico

et sequentia retulit vota

sufficienter Zoll

sufficienter Karpaty

insufficienter Ulanowski

sufficienter Krzymuski

Conclusum Adprobatur per vota maiora.

h. t. Decanus

Ulanowski

Tertium rigorosum

subiit die 22. m. Octobris 1894

ex iure et processu civili austr. ex iure et processu poenali austr. nec non ex iure mercantili et cambiali

et sequentia retulit vota

sufficienter Krzymuski

sufficienter Rosenbeck

sufficienter Górski

insufficienter Frezier

sufficienter Pieniowski

Conclusum: Adprobatur per vota maiora.

h. t. Decanus

Pieniowski

Adnotationes

Pronuntiatus doctor iuris 24/X 1894.

Pieniowski

h. t. decanus.

Nrus 15

Juris candidatus

Dominus

Szpon Lucyan

oriundus

Dobczyce in Galicia

qui teste absolutorio de dato

12 Augusti 1892

studia juridico-politica

ab initio sem. hib. 1889/9 usque ad finem sem. aest. 1891/2 in Univers. Cracoviensi

rite absolvit, ad consequendum gradum doctoris in jure

Primum rigorosum

subiit die 5 Januarii 1893

ex iure et processu civili austr. ex iure et proc. poenali austr. nec non ex iure mercantili et cambiali

et sequentia retulit vota

sufficienter Madeyski

sufficienter Zuli

sufficienter Rosenbaum

sufficienter Fierich

Conclusum Approbatur per vota unanimia

h. t. Decanus

Dangel

Secundum rigorosum

subiit die 27 Aprilis 1893

ex iure romano, canonico et germanico

et sequentia retulit vota

sufficienter Kasparek

sufficienter Ulanowski

sufficienter Krzymuski

sufficienter Milewski

Conclusum Adprobatur per vota unanima

h. t. Decanus

Krzymuski

Tertium rigorosum

subiit die 19 Julii 1893

ex scientiis politicis, et iure publico universali et austriaco nec non ex iure gentium

et sequentia retulit vota

sufficienter Kasparek

sufficienter Kleczyński

valde bene Milewski

sufficienter Krzymuski

Conclusum: Adprobatur per vota unanimia

h. t. Decanus

Krzymuski

Adnotationes

Die 21 Julii 1893 doctor iuris renuntiatus est

Krzymuski h. t. dec.

Nrus 16

Juris candidatus

Dominus

Krystek Petrus Ignatius

oriundus

Dziewin in Galicia

qui teste absolutorio de dato

29 Octobris 1892

studia juridico-politica

in c. r. Universitate Cracoviensi

rite absolvit, ad consequendum gradum doctoris in jure

Primum rigorosum

subiit die 7 Januarii 1893

ex iure et processu civil. austr., ex iure et proc. poenali austr., nec non ex iure mercantili et cambiali

et sequentia retulit vota

sufficienter Chadeyeg

insufficienter Rossublatt

insufficienter Gomb

insufficienter Fierill

insufficienter Dungen

Conclusum Reprobatur in tres menses

h. t. Decanus

Dungen

Secundum rigorosum

subiit die

ex

et sequentia retulit vota

Conclusum

h. t. Decanus

Tertium rigorosum

subiit die

ex

et sequentia retulit vota

Conclusum

h. t. Decanus

Adnotationes

Nrus 17

Juris candidatus

Dominus

Kohane Salomon

oriundus

Tarnów in Galicia

qui teste absolutorio de dato

29 Septembris 1892

studia juridico-politica

in Universitate cracoviensi et vindobonensi ab initio sem. hit. 1888/9 usque ad finem sem. aest. 1891/2

rite absolvit, ad consequendum gradum doctoris in jure

Primum rigorosum

subiit die 9 Januarii 1893

ex iure et processu civili aust. ex iure et processu poenali aust. nec non ex iure mercantili et cambiali

et sequentia retulit vota

sufficienter Madeyski

valde bene Krzymuski

sufficienter Tom

sufficienter Ferre

sufficienter Dargen

Conclusum Approbatur per vota unanimia

h. t. Decanus

Dargen

Secundum rigorosum

subiit die 26 Maii 1893

ex scientiis politicis, ex iure publico universali et austriaco, nec non ex iure gentium

et sequentia retulit vota:

sufficienter Karpaty

sufficienter Klemensiewicz

insufficienter Milewski

sufficienter Krzymuski

Conclusum: Approbatur per vota maiora

h. t. Decanus

Krzymuski

Tertium rigorosum

subiit die 3 Novembris 1893

ex iure romano, canonico et germanico

et sequentia retulit vota

sufficienter Zoll

sufficienter Karpaty

sufficienter Krzymuski

sufficienter Ulanowski

Conclusum adprobatur per vota unanimia

Ulanowski

h. t. Decanus

Adnotationes

Renuntiatus doctor d. 3 Novembris 1893.

Ulanowski

s 18

Juris candidatus

Dominus
...aciński
...eusz Julian
Hałaciński
Tadeusz

oriundus
...yśhenice

...ui teste absolutorio de dato
9 Septembris 1892

studia juridico-politica
...n o. r. Universitate
...racoviensi ab
...itio sem. hib.
...8/9 usque ad
finem sem. aest. 1891/2

...ite absolvit, ad consequendum
gradum doctoris in jure

Primum rigorosum

subiit die 9 Januarii 1893
ex Iure et processu civili aust.
et Iure et processu poenali aust.
nec non ex iure mercantili et
cambiali

et sequentia retulit vota
sufficienter Madeyski
sufficienter Krzymowski
insufficienter Gorski
sufficienter Fierzel
sufficienter Dargen

Conclusum Approbatur
per vota maiora

h. t. Decanus
Dargen

Secundum rigorosum

subiit die 27 iulii 1894
ex scientiis politicis, ex jure
publico austr. et universali
nec non ex jure gentium

et sequentia retulit vota
sufficienter Kasparek
sufficienter Kleczyński
insufficienter Milewski
sufficienter Ulanowski

Conclusum: Approbatur
per vota maiora

h. t. Decanus
Ulanowski

Tertium rigorosum

subiit die
ex

et sequentia retulit vota

Conclusum

h. t. Decanus

Adnotationes

s 18

Juris

candida

Dominus

...acin

...atus

...ensz I

Hałac

Tadeu

...us

...s

oriu

...győhajer

...majer

...undus

...ui teste ab ...e in Magno

...y Sep... ...racoviensi

...solutorio de dato

studia ...e die 1

...1892, N. 52

...a ridico-politica

...Universitate

...iensi ab initio

...is hib. anni

...188 8/9 usque ad

...sem. aest. anni

...1894

...solvit, ad consequendum

...adum doctoris in jure

Primum rigorosum

subiit die 21 Januarii 1893

ex iure et processu civili austr., ex iure et processu poenali austr., nec non ex iure mercantili et cambiali

et sequentia retulit vota:

sufficienter Krzymuski

sufficienter Rosenbeath

sufficienter Gomb

sufficienter Fierzl

sufficienter Dargun

Conclusum Approbatur per vota unanimia

h. t. Decanus Dargun

Secundum rigorosum

subiit die 30 Maii 1893

ex scientiis politicis, ex iure publico universali et austriaco nec non ex iure gentium

et sequentia retulit vota:

sufficienter Karpaty

sufficienter Klemjuch

sufficienter Milewski

sufficienter Krzymuski

Conclusum: Approbatur per vota unanimia:

h. t. Decanus Krzymuski

Tertium rigorosum

subiit die 26a Julii 1897

ex iure romano, canonico et germanico

et sequentia retulit vota:

sufficienter Zdu

sufficienter Karpaty

insufficienter Ulanowski

sufficienter Fierzl

Conclusum Approbatur per vota maiora

h. t. Decanus Zdu

Adnotationes

Nrus 20

Juris candidatus

Dominus

Schaff Albertus

oriundus

Vindobona

qui teste absolutorio de dato

31 Julii 1892

studia juridico-politica

in c. r. Universitate Leopoliensi ab inito sem. hib. anni schol. 1887/8 usque ad finem sem. aest. anni schol. 1891/2

rite absolvit, ad consequendum gradum doctoris in jure

Primum rigorosum

subiit die 24 Januarii 1893

ex iure civili et processu civ. austr., ex iure et proc. poen. austr., nec non ex iure mercantili et cambiali

et sequentia retulit vota

sufficienter Chodeyski

sufficienter Krzymucki

sufficienter [illegible]

insufficienter Fierich

Conclusum

Adprobatur per vota maiora

h. t. Decanus

Dargun

h. t. Decanus

Secundum rigorosum

subiit die 12 Julii 1893

ex scientiis politicis, ex iure publico universali et austriaco nec non ex iure gentium

et sequentia retulit vota

sufficienter Karparek

sufficienter Klemensiewicz

insufficienter Milewski

sufficienter Krzymucki

sufficienter Ulanowski

Conclusum: Adprobatur per vota maiora.

h. t. Decanus

Krzymucki

h. t. dec.

Tertium rigorosum

subiit die 24 Januarii 1894

ex iure romano, germanico et canonico

et sequentia retulit vota:

sufficienter Karparek

sufficienter Krzymucki

insufficienter Ulanowski

sufficienter [illegible]

Conclusum: Adprobatur per vota maiora

h. t. Decanus

Ulanowski

Adnotationes

Die 25 Januarii 1894 doctor iuris renuntiatus est.

Krzymucki

h. t. prodecanus

Nrus 21

Juris candidatus

Dominus
Guilelmus Ignatius Gucwa

oriundus
Turnovia in Galicia

qui teste absolutorio de dato
12 Februarii 1893

studia juridico-politica
in c. r. Universitate Cracoviensi

rite absolvit, ad consequendum gradum doctoris in jure

Primum rigorosum

subiit die 20 Februarii 1893
ex iure et processu civili austr. ex iure et processu poenali austr. nec non ex iure mercantili et cambiali

et sequentia retulit vota

sufficienter Krzymuski
sufficienter Rosenbeck
sufficienter [illegible]
sufficienter [illegible]

Conclusum approbatur per vota unanimia

h. t. Decanus
[illegible]

Secundum rigorosum

subiit die 31 m. Decemb. 1894
ex iure Romano, canonico et Germano

et sequentia retulit vota:

sufficienter Zaa
sufficienter Karparek
sufficienter Ulanowski
sufficienter [illegible]

Conclusum: adprobatur per vota unanimia

h. t. Decanus
[illegible]

Tertium rigorosum

subiit die 20 Aprilis 1895
ex scientiis politicis, ex iure publico austriaco et universali necnon ex iure gentium

et sequentia retulit vota:

insufficienter Karparek
sufficienter [illegible]
insufficienter Ulanowski

Conclusum: Reprobatur per vota maiora in tres menses.

Ulanowski
h. t. Decanus

Iterata vice subiit die 11 Julii 1896 et retulit vota:

sufficienter Krzymuski
sufficienter Milewski
sufficienter Krzymuski

Conclusum
Adprobatur per vota unanimia

Milewski
h. t. Dr.

Adnotationes

dr praw 18 VII 1896

dr

Nrus 22

Juris candidatus

Dominus

Abraham Himmelblau

oriundus

Cracovia

qui teste absolutorio de dato

Cracovia, die 1 Augusti, 1892, N. 98

studia juridico-politica

in c. r. Universitate Cracoviensi ab initio semestris hib. anni schol. 1887/8 usque ad finem sem. aest. anni scholast. 189½

rite absolvit, ad consequendum gradum doctoris in jure

Primum rigorosum

subiit die 24 Februarii 1893

ex iure et processu civili austr., ex iure et processu poenali austr., nec non ex iure mercantili et cambiali

et sequentia retulit vota:

sufficienter Krzymuski

sufficienter Rosenberg

sufficienter Gorski

sufficienter Fierich

sufficienter Dargun

Conclusum

approbatur per vota unanimia

h. t. Decanus

Dargun

Secundum rigorosum

subiit die 5 Maii 1893

ex scientiis politicis, ex iure publico universali et austriaco, nec non ex iure gentium

et sequentia retulit vota:

sufficienter Karpaczek

sufficienter Klemensi

insufficienter Mitenski

sufficienter Krzymuski

sufficienter Ulanowski

Conclusum: Approbatur per vota maiora

h. t. Pro Decanus

Krzymuski

Tertium rigorosum

subiit die 28 Julii 1893

ex iure romano, canonico et germanico

et sequentia retulit vota:

sufficienter Zell

sufficienter Karpaczek

sufficienter Ulanowski

sufficienter Krzymuski

Conclusum: Adprobatur per vota unanimia.

h. t. Decanus

Krzymuski

Adnotationes

Die 28 Julii 1893 doctor iuris renuntiatus est

Krzymuski

h. t. dec.

Nrus 23

Juris candidatus

Dominus

Josephus Błotnicki

oriundus

Dubiecko in Galicia

qui teste absolutorio de dato

Cracovia die 2 Decembris 1892, N. 53

studia juridico-politica

in c. r. Universitate Cracoviensi ab initio sem. hib. anni schol. 1887/8 usque ad finem sem. aest. 1888/9 deinde ab initio sem. hib. anni 1890/91 usque ad finem sem. aest. 1891/2

rite absolvit, ad consequendum gradum doctoris in jure

Primum rigorosum

subiit die 25 Februarii 1893

ex iure et processu civili austr., ex iure et processu poenali austr.; nec non ex iure mercantili et cambiali

et sequentia retulit vota :

insufficienter

[signature]

sufficienter

Rosenbeatt

insufficienter

[signature]

Sufficienter

[signature]

sufficienter

[signature]

Conclusum

Approbatur per vote stricte maiora

h. t. Decanus

[signature]

Secundum rigorosum

subiit die

ex

et sequentia retulit vota

Conclusum

h. t. Decanus

Tertium rigorosum

subiit die

ex

et sequentia retulit vota

Conclusum

h. t. Decanus

Adnotationes

Nrus 24

Juris candidatus

Dominus

Julius Adamus
Paulus
Comes
Potocki

oriundus

Cracovia

qui teste absolutorio de dato

Vindobona die 26 Octobris 1892, N. 3464

studia juridico-politica

in c. r. Universitate Cracoviensi et Vindobonensi ab initio sem. hib. anni schol. 1887/8 usque ad finem sem. aest. anni schol. 1891/2

rite absolvit, ad consequendum gradum doctoris in jure

Primum rigorosum

subiit die 27 Februarii 1893

ex iure et processu civili austr., ex iure et processu poenali austr., nec non ex iure mercantili et cambiali

et sequentia retulit vota:

sufficienter
Madeyski

sufficienter
Zieu

sufficienter
Krzymuski

insufficienter
Fiorile

insufficienter
Dargun

Conclusum Approbatum per vota ~~[illegible]~~ maiora

h. t. Decanus
Dargun

Secundum rigorosum

subiit die

ex

et sequentia retulit vota

Conclusum

h. t. Decanus

Tertium rigorosum

subiit die

ex

et sequentia retulit vota

Conclusum

h. t. Decanus

Adnotationes

Nrus 25

Juris candidatus

Dominus

Madurowicz
Mauritius
Marianus

oriundus

Przemyślany in Galicia

qui teste absolutorio de dato

9 martii 1893

studia juridico-politica

ab initio sem. hib. 1889 usque ad finem sem. aest. 1891/2 in c. r. Universitat Cracoviensi

rite absolvit, ad consequendum gradum doctoris in jure

Absolutorium 1 Julii 1895 Drozdowski

Primum rigorosum

subiit die 9 martii 1893

ex scientiis politicis, iure publico universali et austriaco nec non ex iure gentium

et sequentia retulit vota

sufficienter Kaparek

valde bene Klemyński

sufficienter Milewski

sufficienter Wrzymski

sufficienter Dargen

Conclusum Approbatur per vota unanimia

h. t. Decanus

Dargen

Secundum rigorosum

subiit die 19 Junii 1894

ex iure romano, canonico et germano

et sequentia retulit vota

~~[illegible]~~

sufficienter Kaparek

sufficienter Ulanowski

sufficienter Zier

sufficienter Wrzymski

Conclusum Approbatur per vota unanimia

h. t. Decanus

Ulanowski

Tertium rigorosum

subiit die

ex

et sequentia retulit vota

Conclusum

h. t. Decanus

Adnotationes

Nrus 26

Juris candidatus

Dominus

Leo Tomasik

oriundus

Połowie Zwierzyniec in Magno Ducatu Cracoviensi

qui teste absolutorio de dato

Cracoviae die 7 Decembris 1892, N. 57

studia juridico-politica

in c. r. Universitate Cracoviensi ab initio sem. hib. anni schol. 188 8/9 usque ad finem sem. aest. anni schol. 189 1/2

rite absolvit, ad consequendum gradum doctoris in jure

Primum rigorosum

subiit die 18 Martii 1893

ex iure et processu civili austr., ex iure et processu poenali austr., nec non ex iure mercantili et cambiali

et sequentia retulit vota:

insufficienter Krzymuski

sufficienter Rosenberger

insufficienter Gomm

sufficienter Fierzel

insufficienter Dargon

Conclusum: Reprobatur in tres menses

h. t. Decanus

Dargon

Iterata vice

subiit idem rigorosum die 27 Junii 1893 et sequentia retulit vota:

sufficienter Chadeyski

sufficienter Gomm

sufficienter Fierzel

sufficienter Krzymuski

Conclusum.

Approbatur per vota unanimia.

Krzymuski

h. t. dec.

Secundum rigorosum

subiit die 20 Decembris 1893

ex scientiis politicis, ex iure publ. univ. et austr. necnon ex iure gentium

et sequentia retulit vota:

sufficienter Karpowski

insufficienter Klemensiewicz

sufficienter Milewski

sufficienter Ulanowski

~~sufficienter~~ Krzymuski

Conclusum: Adprobatur per vota maiora.

h. t. Decanus

Ulanowski

Tertium rigorosum

subiit die 21. Julii 1894

ex iure romano, germanico et canonico

et sequentia retulit vota:

sufficienter Zoll

sufficienter Karpowski

sufficienter Ulanowski

sufficienter Krzymuski

Conclusum: Adprobatur per vota unanimia

h. t. Decanus

Ulanowski

Adnotationes

Renuntiatus est doctor die 26 Julii 1894

Pector Zoll
Decanus Ulanowski.
Promotor Kasparek

Nrus 27

Juris candidatus

Dominus

Ladislaus Grzędzielski

oriundus

Kopytowa in Galicia

qui teste absolutorio de dato

28 Julii 1889

studia juridico-politica

ab initio semestr. hib. 1885/6 usque ad finem sem. aest. 1889/9 in c. r. Universitate Cracoviensi

rite absolvit, ad consequendum gradum doctoris in jure

Primum rigorosum

subiit die 21 martii 1893

ex iure et processu civili austr. ex iure et proc. poenali austr. nec non ex iure mercantili et cambiali

et sequentia retulit vota

sufficienter Kasperek

sufficienter Rosenbeuter

sufficienter Górski

sufficienter Fierich

sufficienter Dargun

Conclusum

Approbatur per vota unanimia

h. t. Decanus

Dargun

Secundum rigorosum

subiit die

ex

et sequentia retulit vota

Conclusum

h. t. Decanus

Tertium rigorosum

subiit die

ex

et sequentia retulit vota

Conclusum

h. t. Decanus

Adnotationes

Nrus 28

Juris candidatus

Dominus

Rieser Israel Gerson

oriundus

Cracovia

qui teste absolutorio de dato

6 Martii 1893. (Cracovia)

studia juridico-politica

in universitate r. r. Cracoviensi ab initio sem. hib. 1886/7 usque ad finem sem. aest. 1890/1

rite absolvit, ad consequendum gradum doctoris in jure

Primum rigorosum

subiit die 22 martii 1892

ex iure et processu civili austr., ex iure et proc. poenali austr. nec non ex iure mercantili et cambiali

et sequentia retulit vota

sufficienter Zau

sufficienter Rosenbeck

sufficienter Gomm

insufficienter Fierzu

insufficienter Karpen

Conclusum

Approbatur per vota stricte maiora

h. t. Decanus

Karpen

Secundum rigorosum

subiit die 3 Julii 1894

ex scientiis politicis, ex iure publico universali et austriaco nec non ex iure gentium

et sequentia retulit vota

sufficienter Karpen

sufficienter Kleczyński

insufficienter Milewski

sufficienter Ulanowski

Conclusum: Approbatur per vota maiora

h. t. Decanus

Ulanowski

Tertium rigorosum

subiit die 20 Junii 1896

ex iure romano, canonico et germanico

et sequentia retulit vota:

sufficienter Zau

sufficienter Karpen

sufficienter Krzymuski

insufficienter Ulanowski

sufficienter Milewski

Conclusum Approbatur per vota maiora

h. t. Decanus

Milewski

Adnotationes

Die 27 iunii Doctor iuris sementiatus est

Milewski

Nrus 29

Juris candidatus

Dominus
Dutkiewicz
Josephus Casimirus

oriundus
Zakliczyn in Galicia

qui teste absolutorio de dato
31 Julii 1891

studia juridico-politica
in c. r. universitate cracoviensi ab initio sem. hiberni 1886/7 usque ad finem sem. aest. 1889/90

rite absolvit, ad consequendum gradum doctoris in jure

Primum rigorosum

subiit die 23 martii 1893
ex iure et processu civili austr. ex iure et proc. poenali austr. nec non ex iure mercantili et cambiali

et sequentia retulit vota

insufficienter
Lilla

sufficienter
Rosenberg

sufficienter
Gorski

insufficienter
Fierich

insufficienter
Dargun

Conclusum Reprobatur in tres menses

h. t. Decanus
Dargun

Secundum rigorosum

subiit die
ex

et sequentia retulit vota

Conclusum

h. t. Decanus

Tertium rigorosum

subiit die
ex

et sequentia retulit vota

Conclusum

h. t. Decanus

Adnotationes

Nrus 30

Juris candidatus

Dominus Josephus Bruno Faustinus Jakubowski

JAKUBOWSKI

oriundus Cracovia

qui teste absolutorio de dato 22 Martii 1893

studia juridico-politica in c. r. universitate Cracoviensi ab initio sem. hib. 1887/8 usque ad finem semaest. 1889/9

rite absolvit, ad consequendum gradum doctoris in jure

Primum rigorosum

subiit die 24 martii 1893

ex iure et processu civili austr., ex iure et processu poenali austr., nec non ex iure mercantili et cambiali

et sequentia retulit vota

sufficienter Jarges

sufficienter Rosenbeck

insufficienter [illegible]

sufficienter [illegible]

Conclusum: Adprobatur per vota maiora.

h. t. Decanus

20/VII 93 Krzymuski

Secundum rigorosum

subiit die 22 Julii 1893

ex scientiis politicis, ex iure publico universali et austriaco, nec non ex iure gentium

et sequentia retulit vota:

sufficienter Kasparek

sufficienter Klemensiewicz

sufficienter Milewski

sufficienter Krzymuski

Conclusum: Adprobatur per vota unanimia.

h. t. Decanus

Krzymuski

Tertium rigorosum

subiit die 15. m. Decemb. 1894

ex iure Romano, canonico et Germano

et sequentia retulit vota:

sufficienter Zoll

sufficienter Kasparek

insufficienter Ulanowski

sufficienter [illegible]

Conclusum: Adprobatur per vota maiora.

h. t. Decanus

[illegible]

Adnotationes

Die 18 m. Decembris 1894 doctor iuris renuntiatus est.

[illegible]

h. t. decanus

Nrus 31

Juris candidatus

Dominus

Thaddeus Ignat. Franc. Ziemiański

oriundus

Przemyśl in Galicia

qui teste absolutorio de dato

31 Julii 1892 N. 85 (Cracoviae)

studia juridico-politica

in c. r. univers. vindobonensi et Cracoviensi ~~leopoliensi~~ ab initio sem. lib. 188/9 usque ad finem semaest. 1891/2

rite absolvit, ad consequendum gradum doctoris in jure

Primum rigorosum

subiit die 24 martii 1893

ex scientiis politicis, iure publico universali et austr., nec non ex iure gentium

et sequentia retulit vota

sufficienter Karpowski

sufficienter Klemensiewicz

sufficienter Leo

sufficienter Krzymuski

sufficienter Dargun

Conclusum Approbatur per vota unanimia

h. t. Decanus

Dargun

Secundum rigorosum

subiit die 7 Maii 1899

ex iure et processu civili austr., ex iure et processu poenali austr. nec non ex iure mercantili et cambiali

et sequentia retulit vota:

sufficienter Krzymuski

sufficienter Karpowski

sufficienter Gorski

sufficienter Fierzek

sufficienter Ulanowski

Conclusum: Adprobatur per vota unanimia.

h. t. Decanus

Ulanowski

Tertium rigorosum

Tertium rigorosum

subiit die

ex

et sequentia retulit vota

Conclusum

h. t. Decanus

Adnotationes

64

66

N

us 32

Juris candidatus

Dominus

Biały Josephus

oriundus

Jadowniki in Galicia

qui teste absolutorio de dato

10 Octobris 1893

studia juridico-politica

in c. r. universitate Cracoviensi ab initio sem 1885/6 usque ad sem aest. 1886/7

solvit, ad consequendum

dum doctoris in jure

Primum rigorosum

subiit die 24 martii 1893

ex scientiis politicis, iure publico universali et austr. nec non ex iure gentium

et sequentia retulit vota

insufficienter Kayser

sufficienter Klemyński

sufficienter Lez

sufficienter Wrzymski

sufficienter Dargiel

Conclusum Approbatur per vota maiora

h. t. Decanus

3/I 94 Ulanowski

Secundum rigorosum

subiit die 3 Februarii 1894

ex iure romano, canonico et germano.

et sequentia retulit vota

sufficienter Kayser

sufficienter Wrzymski

insufficienter Ulanowski

sufficienter Klemyński

Conclusum: Adprobatur per vota maiora:

h. t. Decanus

Ulanowski

69

67

Tertium rigorosum

subiit die 23 Julii 1894

ex iure civili et processu civ. austr., ex iure et processu poenali austr. nec non ex iure mercantili et cambiali

et sequentia retulit vota:

sufficienter Zou

sufficienter Wrzymski

insufficienter Górski

insufficienter Fidrn

sufficienter Ulanowski

Conclusum: Adprobatur per vota stricte maiora.

h. t. Decanus

Ulanowski

Adnotationes

promoye 2 lipca 1894

Nrus 33

Juris candidatus

Dominus

Sigismundus

Mayzel

oriundus

Bogucice in Regno Polonia

qui teste absolutorio de dato

25 septembris 1884

Nº 154

studia juridico-politica

in c. r. universitate cracoviensi ab initio sem. hib. 1880/1, usque ad finem sem. aest. 1884

rite absolvit, ad consequendum gradum doctoris in jure

Primum rigorosum

subiit die 28 martii 1893

ex scientiis politicis, iure publico universali et austriaco nec non ex iure gentium

et sequentia retulit vota

insufficienter Kasparek

sufficienter Kluczyński

sufficienter Leo

sufficienter Krzyżanowski

sufficienter Dargun

Conclusum Approbatur per vota maiora

h. t. Decanus

Dargun

Secundum rigorosum

subiit die 24 Julii 1893

ex iure et processu civili austr., ex iure et processu penali austr., nec non ex iure mercantili et cambiali

et sequentia retulit vota:

sufficienter Madeyski

sufficienter Gorski

sufficienter Fierzyński

sufficienter Krzyżanowski

Conclusum: Adprobatur per vota unanimia

h. t. Decanus

Krzyżanowski

Tertium rigorosum

subiit die 20 Decembris 1893

ex iure romano, canonico et germanico

et sequentia retulit vota:

sufficienter Kasparek

insufficienter Ulanowski

sufficienter Krzyżanowski

Conclusum: Adprobatur per vota maiora

h. t. Decanus

Ulanowski

Adnotationes

Dr. prawa 21. XII. 1893

Nrus 34

Juris candidatus

Dominus

Mieroszewski Josephus

oriundus

Różnica in Regno Poloniae

qui teste absolutorio de dato 25 febr. 1893

studia juridico-politica

in c. r. universitate Cracoviensi ab initio sem. hib. 188/9 usque ad finem sem. aest. 189/2

rite absolvit, ad consequendum gradum doctoris in jure

Primum rigorosum

subiit die 18 Aprilis 1893

ex iure et processu civili austr. ex iure et processu poenali austr. nec non ex iure mercantili et cambiali

et sequentia retulit vota

sufficienter Madaglej

insufficienter Krzymowski

sufficienter Rosenblatt

sufficienter Jorn

sufficienter Dargen

Conclusum approbatur per vota maiora

h. t. Decanus

Dargen

Secundum rigorosum

subiit die 16 Januarii 1894

ex scientiis politicis, ex iure publico universali et austriaco, necnon ex iure gentium

et sequentia retulit vota

sufficienter Karpanty

insufficienter Klemyński

sufficienter Milewski

sufficienter Ulanowski

sufficienter Krzymowski

Conclusum: Adprobatur per vota maiora

Ulanowski

h. t. Decanus

Tertium rigorosum

subiit die 5 Maii 1894

ex iure romano, canonico et germanico

et sequentia retulit vota:

sufficienter Zaleski

sufficienter Karpany

sufficienter Ulanowski

sufficienter Krzymowski

Conclusum: Adprobatur per vota unanimia.

h. t. Decanus

Ulanowski

Adnotationes

Pronuntiatus est doctor iuris d. 5 Maii 1894

Ulanowski

h. t. decanus.

Nrus 35

Juris candidatus

Dominus

David Sternberg

oriundus

Przemyśl in Galicia

qui teste absolutorio de dato Cracoviae die 11 Novembris 1892, N. 37

studia juridico-politica in c. r. Universitate Cracoviensi ab initio semestris hib. anni schol. 188 8/9 usque ad finem semestris aest. anni scholast. 189 1/2

rite absolvit, ad consequendum gradum doctoris in jure

Primum rigorosum

subiit die 28 Aprilis 1893

ex iure et processu civili austr., ex iure et processu poenali austr., nec non ex iure mercantili et cambiali

et sequentia retulit vota:

sufficienter Krzyżanowski

sufficienter Rosenbeck

sufficienter [illegible]

sufficienter Fierza

Conclusum: Adprobatur per vota unanimia

h. t. Decanus

Krzyżanowski

Secundum rigorosum

subiit die ~~9 Mar~~ 24 Novembris 1893

ex ex scientiis politicis, ex iure publico universali et austr. necnon ex iure gentium

et sequentia retulit vota:

insufficienter Kaczorowski

sufficienter Klemensiewicz

sufficienter Milewski

sufficienter Ulanowski

sufficienter Krzyżanowski

Conclusum Adprobatur per vota maiora

Ulanowski

h. t. Decanus

Tertium rigorosum

subiit die 2 Martii 1894

ex iure romano, germanico et canonico

et sequentia retulit vota:

sufficienter Zieleniewski

sufficienter Kaczorowski

sufficienter Ulanowski

sufficienter Krzyżanowski

Conclusum: Adprobatur per vota unanimia.

h. t. Decanus

Ulanowski

Adnotationes

Renunciatus est doctor d. 2 Martii 1894

Ulanowski h. t. decanus

Nrus 36

Juris candidatus

Dominus

Ladislaus Adamus Trzmiel

oriundus

Jasło in Galicia

qui teste absolutorio de dato

Cracoviae die 1 Augusti 1892, N. 96

studia juridico-politica

in c. r. Universitate Cracoviensi ab initio sem. hib. anni scholast. 188 7/8 usque ad finem sem. aest. anni 188 8/9, deinde ab initio sem. hib. 1890/91 usque ad finem sem. aest. 189 1/2

rite absolvit, ad consequendum gradum doctoris in jure

Primum rigorosum

subiit die 9 Maii 1893

ex iure et processu civili austr., ex iure et processu poenali austr., nec non ex iure mercantili et cambiali

et sequentia retulit vota:

sufficienter Chodecki

sufficienter Tomm

sufficienter Fierich

sufficienter Krzymuski

sufficienter Ulanowski

Conclusum: Adprobatur per vota unanimia.

h. t. Decanus

Krzymuski

Secundum rigorosum

subiit die 11 Decembris 1893

ex scientiis politicis, ex iure publico universali et austriaco nec non ex iure gentium

et sequentia retulit vota:

sufficienter Kasperg

sufficienter Klengüsch

sufficienter Ulanowski

sufficienter Krzymuski

Conclusum: Adprobatur per vota unanimia

Ulanowski

h. t. Decanus

Tertium rigorosum

subiit die 16 Junii 1894

ex iure romano, canonico et germano

et sequentia retulit vota:

sufficienter Lau

sufficienter Kasperg

insufficienter Ulanowski

sufficienter Krzymuski

Conclusum: Adprobatur per vota maiora.

h. t. Decanus

Ulanowski

Adnotationes

Do prac

23 VI 1894

Nrus 37

Juris candidatus

Dominus

Isaacus (Ignatius) Süsser

oriundus

Cracovia

qui teste absolutorio de dato

Cracoviae die 20 Septembris 1892, N. 111

studia juridico-politica

in c. r. Universitate Cracoviensi ab initio Sem. hib. anni schol. 188 8/9 usque ad finem Sem. aest. anni 189 1/2

rite absolvit, ad consequendum gradum doctoris in jure

Primum rigorosum

subiit die 16 Maii 1893

ex iure et processu civili austr., ex iure et processu poenali austr., nec non ex iure mercantili et cambiali

et sequentia retulit vota:

sufficienter Kasparek

sufficienter Germ

sufficienter Ferin

sufficienter Krzymuski

Conclusum: Adprobatur per vota unanimia.

Pro h. t. Decanus

Krzymuski

Secundum rigorosum

subiit die 25 Octobris 1893

ex scientiis politicis, ex iure publico universali et austr. necnon ex iure gentium.

et sequentia retulit vota

sufficienter Kasparek

sufficienter Kleczyński

sufficienter Milewski

sufficienter Krzymuski

sufficienter Ulanowski

Conclusum adprobatur per vota unanimia

Ulanowski

h. t. Decanus

Tertium rigorosum

subiit die 25 Aprilis 1894

ex iure romano, canonico et germano

et sequentia retulit vota:

sufficienter Lee

sufficienter Kasparek

sufficienter Ulanowski

sufficienter Krzymuski

Conclusum: Adprobatur per vota unanimia.

h. t. Decanus

Ulanowski

Adnotationes

Pronuntiatus est doctor iuris d. 26 Aprilis 1894.

Ulanowski

h. t. decanus

Nrus 38

Juris candidatus

Dominus

Bronislaus Johannes Nowina-Kwiatkowski

oriundus

Bochnia in Galicia

qui teste absolutorio de dato

Cracoviae, die 4 Februarii 1893, N. 62

studia juridico-politica

in c. r. Universitate Cracoviensi ab initio sem. hib. anni scholast. 188 6/7 usque ad finem sem. aest. anni scholast. 1889/90

rite absolvit, ad consequendum gradum doctoris in jure

Primum rigorosum

subiit die 25 Maii 1893

ex iure et processu civili austr., ex iure et processu poenali austr., nec non ex iure mercantili et cambiali

et sequentia retulit vota:

sufficienter Krzymuski

sufficienter Rosenblatt

insufficienter [illegible]

sufficienter Fedrich

Conclusum: Adprobatur per vota maiora.

h. t. Decanus

Krzymuski

Secundum rigorosum

subiit die 7 Maii 1894

ex scientiis politicis, ex jure publico universali et austriaco, nec non ex jure gentium

et sequentia retulit vota:

sufficienter Karparek

sufficienter Kleczyński

sufficienter Ulanowski

sufficienter Krzymuski

Conclusum: Adprobatur per vota unanimia

h. t. Decanus

Ulanowski

Tertium rigorosum

subiit die 1 Julii 1897

ex iure romano canonico et germanico

et sequentia retulit vota:

sufficienter Zoll

sufficienter Karparek

sufficienter Ulanowski

sufficienter Kleczyński

Conclusum Adprobatur per vota unanimia

h. t. Decanus

Zoll

Adnotationes

Nrus 39

Juris candidatus

Dominus

Venceslaus Jacobus Wyrobek

oriundus

Wieliczka in Galicia

qui teste absolutorio de dato Cracoviae die 31 Julii 1892 N. 90

studia juridico-politica in c. r. Universitate Cracoviensi ab initio sem. hib. anni schol. 188 7/8 usque ad finem sem. aest. anni schol. 188 8/9, deinde ab initio sem. hib. anni schol. 188 9/9 usque ad finem sem. aest. anni schol. 18 91/92 rite absolvit, ad consequendum gradum doctoris in jure

Primum rigorosum

subiit die 29 Maii 1893

ex iure et processu civili austr., ex iure et processu poenali austr., nec non ex iure mercantili et cambiali

et sequentia retulit vota:

valde bene Madeyski

sufficienter Krzymuski

sufficienter Tomu

sufficienter Fedrzy

Conclusum: Adprobatur per vota unanimia.

h. t. Decanus

Krzymuski

Secundum rigorosum

subiit die 19 Decembris 1893

ex scientiis politicis, ex iure politico universali et austr. necnon ex iure gentium

et sequentia retulit vota:

sufficienter Kasparek

sufficienter Klempuch

sufficienter Milewski

sufficienter Krzymuski

sufficienter Ulanowski

Conclusum: Adprobatur per vota unanimia.

h. t. Decanus

Ulanowski

Tertium rigorosum

subiit die 27a Julii 1895

ex iure romano, canonico et germanico

et sequentia retulit vota:

sufficienter Zou

sufficienter Kasparek

sufficienter Ulanowski

sufficienter Krzymuski

Conclusum: Adprobatur per vota unanimia.

Pro

h. t. Decanus

Ulanowski

Adnotationes

Nrus 40

Juris candidatus

Dominus

Henricus Alexander Barb

oriundus

Cracovia

qui teste absolutorio de dato Cracoviae die 5 Junii 1893, N. 91

studia juridico-politica in c.r. Universitate Cracoviensi ab initio semestris hib. anni scholast. 1890/91 usque ad finem sem. hib. anni scholast. 1892/3

rite absolvit, ad consequendum gradum doctoris in jure

(vigore consensus excelsi c.r. Ministerii de dato 19 Maii 1893, N. 10357)

Primum rigorosum

subiit die 14 Junii 1893

ex iure et processu civili austriaco, ex iure et processu poenali austr., nec non ex iure mercantili et cambiali

et sequentia retulit vota:

sufficienter Madeyski

sufficienter Zau

sufficienter Fiedler

sufficienter Krzymuski

Conclusum: Adprobatur per vota unanimia

h. t. Decanus

Krzymuski

Secundum rigorosum

subiit die 27 Julii 1893

ex scientiis politicis, ex iure publico universali et austriaco, nec non ex iure gentium

et sequentia retulit vota:

insufficienter Karpowicz

insufficienter Kleczyński

insufficienter Milewski

insufficienter Krzymuski

Conclusum: Reprobatur in tres menses.

h. t. Decanus

Krzymuski

Iterata vice subiit d. 28 Octobris 1893 et sequentia retulit vota:

sufficienter Karpowicz

sufficienter Kleczyński

sufficienter Milewski

sufficienter Ulanowski

Conclusum: Adprobatur per vota unanimia

Ulanowski

h. t. decanus

Tertium rigorosum

subiit die 16 Junii 1894

ex iure romano, canonico et germano:

et sequentia retulit vota:

sufficienter Karpowicz

sufficienter Zau

sufficienter Krzymuski

insufficienter Ulanowski

Conclusum: Adprobatur per vota maiora:

h. t. Decanus

Ulanowski

Adnotationes

prorogé 2.07.1894

Nrus 41

Juris candidatus

Dominus

Casimirus Joannes F Rozwadowski

oriundus

Limanowa in Galicia

qui teste absolutorio de dato

Cracoviae die 30 Maii, 1893, N. 90

studia juridico-politica

in c. r. Universitate Cracoviensi ab initio semestris hiberni anni schol. 188 8/9 usque ad finem sem. aest. anni schol. 189 1/2

rite absolvit, ad consequendum gradum doctoris in jure

Primum rigorosum

subiit die 17 ~~Mai~~ Junii 1893

ex scientiis politicis, ex iure publico universali et austriaco, nec non ex iure gentium

et sequentia retulit vota:

sufficienter Kasperek

sufficienter Klemensiewicz

sufficienter Milewski.

sufficienter Krzymuski

sufficienter [illegible]

Conclusum: Adprobatur per vota unanimia

h. t. Decanus

Krzymuski

Secundum rigorosum

subiit die 31 Julii 1894

ex iure et processu civili austr., ex iure et processu poenali austr., nec non ex iure mercantili et cambiali.

et sequentia retulit vota:

insufficienter Krzymuski

insufficienter Rosenblatt

insufficienter Górski

sufficienter Fierzel

insufficienter Ulanowski

Conclusum: Adprobatur per vota maiora

h. t. Decanus

Ulanowski

Iterata vice subiit die 30 Julii 1896 et sequentia retulit vota:

sufficienter Krzymuski

sufficienter Rosenblatt

sufficienter Górski

sufficienter Fierzel

sufficienter Milewski

Conclusum

Adprobatur per vota unanimia

Milewski.

Tertium rigorosum

subiit die 2 Aprilis 1903

ex iure romano, canonico et germanico

et sequentia retulit vota:

sufficienter Zell

insufficienter Ulanowski

sufficienter Estreicher

sufficienter Zell ini

Conclusum

Adprobatur per vota maiora

h. t. Decanus

Zell

Adnotationes

Die 3a Aprilis 1903 doctor iuris renuntiatus est

Zell

h. t. Dec

Nrus 42

Juris candidatus

Dominus

Vincentius Ludovicus Kwiecinski

oriundus Smolice Tarnowice in Galicia

qui teste absolutorio de dato Cracoviae die 24 Novembris 1892, N. 46

studia juridico-politica in c.r. Universitate Cracoviensi ab initio sem. hib. anni schol. 188 8/9 usque ad finem sem. aest. an. schol. 189 4/5

rite absolvit, ad consequendum gradum doctoris in jure

Primum rigorosum

subiit die 3 Julii 1893

ex iure et processu civili austr., et iure et processu penali austr., nec non ex iure mercantili et cambiali

et sequentia retulit vota

sufficienter Chrzaszcz

insufficienter

sufficienter

sufficienter

Conclusum: Adprobatur per vota maiora

h. t. Decanus

Secundum rigorosum

subiit die 15 Julii 1896

ex scientiis politicis iure publico universali et austriaco nec non ex iure gentium

et sequentia retulit vota

sufficienter

sufficienter

sufficienter

sufficienter

Conclusum Adprobatur per vota unanimia.

h. t. Decanus

Tertium rigorosum

subiit die 6 Julii 1899

ex iure ~~et processu civili~~ romano, canonico et germanico

et sequentia retulit vota

sufficienter

sufficienter

sufficienter

sufficienter

sufficienter

Conclusum: Adprobatur per vota unanimia

h. t. Decanus

Adnotationes

Die 7 Julii 1899 doctor iuris renuntiatus est

h. t. dec.

Nrus 43

Juris candidatus

Dominus

Tyger Celestinus (Samuel Davidus)

oriundus

Przemyśl in Galicia

qui teste absolutorio de dato

Leopolis die 1 Octobris 1893, N. 24

studia juridico-politica

in c. r. Universitate Leopoliensi et Cracoviensi ab initio sem. hib. 1887/8 usque ad finem sem. aest. 1891/2

rite absolvit, ad consequendum gradum doctoris in jure

Primum rigorosum

subiit die 4 Julii 1893

ex iure et processu civili austr., ex iure et processu poenali austr., nec non ex iure mercantili et cambiali

et sequentia retulit vota:

sufficienter Chadeyski

insufficienter Jonas

insufficienter Fiorek

insufficienter Krzymuski

Conclusum: Reprobatur in tres menses.

h. t. Decanus

Krzymuski

Iterata vice subiit idem rigorosum die 6 Octobris 1893 et sequentia retulit vota:

sufficienter Chadeyski

insufficienter Krzymuski

sufficienter Jonas

sufficienter Fiorek

sufficienter Ulanowski

Conclusum. Adprobatur per vota maiora.

Ulanowski decanus

Secundum rigorosum

subiit die 7. Martii 1894

ex scientiis politicis ex iure publico universali et austriaco, nec non ex iure gentium

et sequentia retulit vota:

insufficienter Kasparek

sufficienter Klemensiewicz

sufficienter Milewski

sufficienter Ulanowski

sufficienter Krzymuski

Conclusum: Adprobatur per vota maiora

h. t. Decanus

Ulanowski

Tertium rigorosum

subiit die 26 Julii 1894

ex iure romano, canonico et germanico

et sequentia retulit vota:

sufficienter Zon

sufficienter Kasparek

insufficienter Ulanowski

sufficienter Krzymuski

Conclusum: Adprobatur per vota maiora.

h. t. Decanus

Ulanowski

Adnotationes

Do praes

27 VII 1894

Nrus 44

Juris candidatus

Dominus

Ludovicus Styrna

oriundus

Bucze in Galicia

qui teste absolutorio de dato Vindobonae die 15 Decembris 1890, N. 1715 studia juridico-politica in c. r. Universitate Cracoviensi et Vindobonensi ab initio sem. hib. 188 6/7 usque ad finem sem. aest. anni schol. 18 89/90 rite absolvit, ad consequendum gradum doctoris in jure

Vigore rescripti c. r. Gubernii Galiciae de dato Leopoli 6 Novembris 1896 Nr 93835 nomen Styrna permutatus est in Ruczajewski

Zon
L. t. Dec.

Primum rigorosum

subiit die 5 Julii 1893

ex iure et processu civili austr., ex iure et processu poenali austr., nec non ex iure mercantili et cambiali

et sequentia retulit vota:

sufficienter Madeyski

sufficienter [illegible]

sufficienter Fierek

sufficienter Krzymański

Conclusum: Adprobatur per vota unanimia

h. t. Decanus

Krzymański

Secundum rigorosum

subiit die 5. m. Aprilis 1895

ex sententiis politicis ex iure publico universali et austr. nec non ex iure gentium

et sequentia retulit vota

sufficienter Kasparek

sufficienter [illegible]

sufficienter Zon

sufficienter Dr Pieniński

Conclusum: Adprobatur per vota unanimia

h. t. Decanus

Dr Pieniński

Tertium rigorosum

subiit die 30 Julii 1897

ex iure romano, canonico et germanico

et sequentia retulit vota:

sufficienter Zon

valde bene Ulanowski

sufficienter Kasparek

Conclusum Adprobatur per vota unanimia

h. t. Decanus

Zon

Adnotationes

Dr praes.

31 VII 1897

Nrus 45

Juris candidatus

Dominus

Franciscus Ksiażek

oriundus

Średnie in Galicia

qui teste absolutorio de dato

Leopolis die 17 Octobris 1883. N. 36

studia juridico-politica

in c. r. Universitate Leopoliensi ab initio sem. hib. 1878/9 usque ad finem semestris activi 188 2/3

rite absolvit, ad consequendum gradum doctoris in jure

Primum rigorosum

subiit die 11 Julii 1893

ex iure romano, canonico et germanico

et sequentia retulit vota:

sufficienter Zoll

sufficienter Kasparek

sufficienter Ulanowski

sufficienter Krzymuski

Conclusum: Adprobatur per vota unanimia.

h. t. Decanus

Krzymuski

Secundum rigorosum

subiit die 15 Januarii 1894

ex iure civili et processu civ. austr.; ex iure et processu poenali austr. necnon ex iure mercantili et cambiali

et sequentia retulit vota:

insufficienter Krzymuski

sufficienter Rosenbeath

sufficienter Górski

sufficienter Ferre

sufficienter Ulanowski

Conclusum: Adprobatur per vota maiora.

h. t. Decanus

Ulanowski

Tertium rigorosum

subiit die 30 iulii 1894

ex scientiis politicis, ex jure publico universali et austriaco, nec non ex jure gentium

et sequentia retulit vota:

sufficienter Kasparek

sufficienter Kluczyński

sufficienter Milewski

sufficienter Ulanowski

sufficienter Krzymuski

Conclusum: Adprobatur per vota unanimia.

h. t. Decanus

Ulanowski

Adnotationes

Nrus 46

Juris candidatus

Dominus

Carolus

Hauler

oriundus

Ofen in Hungaria

qui teste absolutorio de dato Vindobona die 29 Novembris 1890, N. 1658 studia juridico-politica in c. r. Universitate Vindobonensi ab initio Sem. hiberni anni schol. $18^{80}/_{81}$ usque ad finem semestris aest. anni schol. $18^{89}/_{90}$ rite absolvit, ad consequendum gradum doctoris in jure

Primum rigorosum

subiit die 12 Julii 1893

ex iure et processu civili austr., et iure et processu penali austr., nec non ex iure mercantili et cambiali

et sequentia retulit vota:

sufficienter Chadczyński

insufficienter Foss

sufficienter Wisgrill

sufficienter Klemsch

sufficienter Kaizl

Conclusum: Approbatur per vota maiora.

h. t. Decanus

Wisgrill

Secundum rigorosum

subiit die 12 Octobris 1893

ex scientiis politicis, iure publico universali et austriaco necnon ex iure gentium

et sequentia retulit vota

sufficienter Kaizl

sufficienter Klemsch

sufficienter Milewski

sufficienter Idaszkiewicz

sufficienter Ulanowski

Conclusum Approbatus per vota unanimia

h. t. Decanus

Ulanowski

Nrus 47

Juris candidatus

Dominus

Lucianus

Felix

Rydel

oriundus

Cracovia

[illegible] de dato Octobris die 18 [illegible] N. 22 ab [illegible]ico-politica [illegible] semestris usque scholast. $188^{8}/_{9}$ ad finem semestris aestivi anni scholast. $189^{1}/_{2}$ absolvit, ad consequendum gradum doctoris in jure

Primum rigorosum

subiit die 18 Julii 1893

ex iure et processu civili austr., et iure et processu penali austr., nec non et iure mercantili et cambiali

et sequentia retulit vota:

sufficienter Chadczyński

insufficienter Foss

sufficienter Kaizl

sufficienter Wisgrill

Conclusum: Approbatus per vota unanimia.

Wisgrill

h. t. Decanus

Secundum rigorosum

subiit die 21 Decembris 1893

ex scientiis politicis, ex jure publico universali et austriaco nec non ex jure gentium

et sequentia retulit vota:

sufficienter Karpowicz

sufficienter Klemsch

sufficienter Milewski

sufficienter Idaszkiewicz

sufficienter Ulanowski

Conclusum: Approbatur per vota unanimia.

h. t. Decanus

Ulanowski

Tertium rigorosum

subiit die 19 Januarii 1894
ex iure romano, germanico et canonico

et sequentia retulit vota:

sufficienter Kasparz

sufficienter Krzymuski

insufficienter Ulanowski

sufficienter Zan

Conclusum: Adprobatur per vota maiora,

h. t. Decanus
Ulanowski

Adnotationes

Die 19 Januarii 1894 doctor iuris renuntiatus

Krzymuski
h. t. prodec.

Tertium rigorosum

subiit die 7 Aprilis 1894
ex iure romano, canonico et germano:

et sequentia retulit vota

sufficienter Zan

Crac[illegible]ficienter Kasparz

qui teste absoluto
Cracoviae d[illegible]
Octobris 189[illegible]

studia juri[illegible]
ab initio
hib. anni
usque ad
stris
sch[illegible]

rite

[illegible]ficienter Ulanowski

[illegible]ficienter Krzymuski

Conclusum: Adprobatur per vota maiora:

h. t. Decanus
Ulanowski

Adnotationes

Doctor iuris pronunciatus est d. 10 Aprilis 1894

Ulanowski
h. t. decanus.

Nrus 48

Juris candidatus

Dominus

Nicolaus Sigismundus de Krzywkowicz Poźniak

oriundus

Kołomya in Galicia

qui teste absolutorio de dato

Cracoviae die 31 Julii 1892, N. 87

studia juridico-politica

in c. r. Universitate Leopoliensi et Cracoviensi ab initio semestris hib. anni scholast. 1887/8 usque ad finem sem. aest. anni schol. 1891/2

rite absolvit, ad consequendum gradum doctoris in jure

Primum rigorosum

subiit die 19 Julii 1893

ex scientiis politicis, ex iure publico universali et austriaco nec non ex iure gentium

et sequentia retulit vota:

sufficienter Kaynerz

sufficienter Kleczyński

insufficienter Milewski

sufficienter Krzymuski

sufficienter [illegible]

Conclusum: Adprobatur per vota maiora.

h. t. Decanus

Krzymuski

Secundum rigorosum

subiit die

ex

et sequentia retulit vota

Conclusum

h. t. Decanus

Tertium rigorosum

subiit die

ex

et sequentia retulit vota

Conclusum

h. t. Decanus

Adnotationes

Nrus 49

Juris candidatus

Dominus

Romanus Joannes Marek

oriundus

Cracovia

qui teste absolutorio de dato

Cracoviae die 12 Augusti 1892

studia juridico-politica

in c. r. Universitate Cracoviensi ab initio semestris hiberni anni scholast. 188 8/9 usque ad finem semestris aest. anni 189 1/2

rite absolvit, ad consequendum gradum doctoris in jure

Primum rigorosum

subiit die 21 Julii 1893

ex iure et processu civili austr., ex iure et processu poenali austr., nec non ex iure mercantili et cambiali

et sequentia retulit vota:

sufficienter Madeyski

insufficienter Jonn

sufficienter Fierich

sufficienter Krzymuski

Conclusum: Adprobatur per vota maiora.

h. t. Decanus

Krzymuski

Secundum rigorosum

subiit die 21 Februarii 1894

ex scientiis politicis, ex iure publico universali et austriaco, necnon ex iure gentium

et sequentia retulit vota:

sufficienter Kayrany

sufficienter Klempich

sufficienter [illegible]

sufficienter Krzymuski

sufficienter Ulanowski

Conclusum: Adprobatur per vota unanimia.

h. t. Decanus

Ulanowski.

Tertium rigorosum

subiit die 21a Julii 1894

ex iure romano, canonico et germanico

et sequentia retulit vota:

sufficienter Zoll

sufficienter Kayrany

insufficienter Ulanowski

sufficienter Krzymuski

Conclusum: Adprobatur per vota maiora

h. t. Decanus

Ulanowski.

Adnotationes

Dr praeve 23 VII. 1894

Nrus 50

Juris candidatus

Dominus

Vladimirus Romanus

Lewicki

oriundus

Sanok in Galicia

qui teste absolutorio de dato

Cracoviae die 10 Maii 1893, N. 86

studia juridico-politica

in c. r. Universitate Cracoviensi et Vindobonensi ab initio sem. hib. anni schol. 1888/9 usque ad finem sem. aest. 1889/90, deinde ab initio sem. aest. 1890/91 usque ad finem sem. hib. 1892/3

rite absolvit, ad consequendum gradum doctoris in jure

Primum rigorosum

subiit die 25 Julii 1893

ex iure et processu civili austr., ex iure et processu poenali austr., nec non ex iure mercantili et cambiali

et sequentia retulit vota:

sufficienter Madeyski

sufficienter Gomm

insufficienter Fierzyk

sufficienter Krzymuski

Conclusum: Adprobatur per vota maiora.

h. t. Decanus

Krzymuski

Secundum rigorosum

subiit die 15 Novembris 1893

ex scientiis politicis, ex iure publ. univ. austr. nec non ex iure gentium.

et sequentia retulit vota:

sufficienter Kasparek

insufficienter Milewski

sufficienter Ulanowski

sufficienter Krzymuski

Conclusum Adprobatur per vota maiora

h. t. Decanus

Ulanowski

Tertium rigorosum

subiit die 15 Martii 1894

ex iure romano, canonico et germanico

et sequentia retulit vota:

sufficienter Kasparek

sufficienter Krzymuski

insufficienter Ulanowski

sufficienter Klemensik

Conclusum: Adprobatur per vota maiora.

h. t. Decanus

Ulanowski

Adnotationes

Promotiatus doctor 26/III 94

Ulanowski

Nrus 51

Juris candidatus

Dominus

Stanislaus

Dihm

oriundus

Wadowice in Galicia

qui teste absolutorio de dato

Cracoviae die 13 Martii 1893, N. 70

studia juridico-politica

in c. r. Universitate Vindobonensi et Cracoviensi ab initio sem. hib. anni scholast. 188 8/9 usque ad finem sem. aest. anni schol. 189 1/2

rite absolvit, ad consequendum gradum doctoris in jure

Primum rigorosum

subiit die 27 Julii 1893

ex iure et processu civili austr., et iure et processu poenali austr., nec non ex iure mercantili et cambiali

et sequentia retulit vota:

sufficienter Madeyski

sufficienter Zoll

sufficienter Fiorek

sufficienter Krzymuski

Conclusum: Adprobatur per vota unanimia.

h. t. Decanus

Krzymuski

Secundum rigorosum

subiit die 14 Martii 1894

ex scientiis politicis, ex iure publico universali et austriaco, nec non ex iure gentium

et sequentia retulit vota

sufficienter Kaczmarek

insufficienter Klemensiewicz

sufficienter Milewski

sufficienter Krzymuski

sufficienter Ulanowski

Conclusum: Adprobatur per vota maiora

h. t. Decanus

Ulanowski

Tertium rigorosum

subiit die

ex

et sequentia retulit vota

Conclusum

h. t. Decanus

Adnotationes

Nrus 52

Juris candidatus

Dominus

Stephanus Januarius Marowski

oriundus

Andrychow in Galicia

qui teste absolutorio de dato

Cracoviae die 17 Novembris 1892, N. 40

studia juridico-politica

in c. r. Universitate Cracoviensi ab initio sem. hib. anni schol. 1887/8 usque ad finem sem. aest. anni 1890/91

rite absolvit, ad consequendum gradum doctoris in jure

Primum rigorosum

subiit die 27 Julii 1893

ex iure et processu civili austr., ex iure et processu poenali austr., nec non ex iure mercantili et cambiali

et sequentia retulit vota:

sufficienter Chaczyński

sufficienter Zoll

sufficienter Fierz

sufficienter Krzymuski

Conclusum: Adprobatur per vota unanimia.

h. t. Decanus

Krzymuski

Secundum rigorosum

subiit die 20 Decembris 1893

ex scientiis politicis, ex iure publico universali et austr. necnon ex iure gentium

et sequentia retulit vota

sufficienter Kasparek

sufficienter Klemensiewicz

sufficienter Milewski

sufficienter Krzymuski

sufficienter Ulanowski

Conclusum

Approbatur per vota unanimia.

h. t. Decanus

Ulanowski

Tertium rigorosum

subiit die 19 Decembris 1894

ex iure romano, canonico et germanico

et sequentia retulit vota:

sufficienter Kasparek

sufficienter Krzymuski

insufficienter Ulanowski

sufficienter Dr Pieniński

Conclusum: Adprobatur per vota maiora

h. t. Decanus

Dr Pieniński

Adnotationes

Die 19 Decembris 1894 doctor juris renuntiatus est

Dr Pieniński

h. t. decanus.

Nrus 53

Juris candidatus

Dominus

Stanislaus Antonius Rudolphus Bartynowski

oriundus

Cracovia

qui teste absolutorio de dato

Cracoviae die 18 Octobris 1892, N. 21

studia juridico-politica

in c. r. Universitate Cracoviensi ab initio sem. hib. anni scholast. 188 8/9 usque ad finem sem. aest. anni 189 1/2

rite absolvit, ad consequendum gradum doctoris in jure

Primum rigorosum

subiit die 27 Julii 1893

ex scientiis politicis, ex iure publico universali et austriaco, nec non ex iure gentium

et sequentia retulit vota

sufficienter Kaysarek

sufficienter Kleczyński

sufficienter Milewski.

sufficienter Krzymucki

sufficienter [illegible]

Conclusum: Approbatur per vota unanimia.

h. t. Decanus

Krzymucki

Secundum rigorosum

subiit die

ex

et sequentia retulit vota

Conclusum

h. t. Decanus

Tertium rigorosum

subiit die

ex

et sequentia retulit vota

Conclusum

h. t. Decanus

Adnotationes

Nrus 54

Juris candidatus

Dominus

Bronislaus Marianus de Korczak Topolnicki

oriundus

Sanok in Galicia

qui teste absolutorio de dato

Cracoviae die 31 Julii 1892, N. 93

studia juridico-politica

in c. r. Universitate Leopoliensi et Cracoviensi ab initio sem. hib. anni schol. 188 3/4 usque ad finem sem. aest. 188 4/5, deinde ab initio sem. hib. anni 188 6/7 ad finem

rite absolvit, ad consequendum gradum doctoris in jure

Primum rigorosum	Secundum rigorosum	Tertium rigorosum	Adnotationes
subiit die 28 Julii 1893	subiit die	subiit die	
ex iure et processu civili austr., ex iure et processu poenali austr., nec non ex iure mercantili et cambiali	ex	ex	
et sequentia retulit vota:	et sequentia retulit vota	et sequentia retulit vota	
sufficienter Madeyski			
insufficienter Gomo			
sufficienter Fierzl			
sufficienter Krzymuski			
Conclusum: Adprobatur per vota maiora	Conclusum	Conclusum	
h. t. Decanus Krzymuski	h. t. Decanus	h. t. Decanus	

Nrus 55

Juris candidatus

Dominus

Alexander Samuel Różycki

oriundus

Zabiec in regno Poloniae

qui teste absolutorio de dato

Cracoviae die 22 Junii 1887, N. 136

studia juridico-politica

in c. r. Universitate Cracoviensi ab initio semestris hib. anni schol. 188 2/3 usque ad finem sem. aest. 188 5/6

rite absolvit, ad consequendum gradum doctoris in jure

Primum rigorosum

subiit die 29 Julii 1893

ex scientiis politicis, ex iure publico universali et austriaco, nec non ex iure gentium

et sequentia retulit vota

sufficienter Kozyrowski

sufficienter Klemensiewicz

sufficienter Milewski

sufficienter Krzymuski

sufficienter A. Pawlicki

Conclusum: Adprobatur per vota unanimia.

h. t. Decanus

Krzymuski

Secundum rigorosum

subiit die

ex

et sequentia retulit vota

Conclusum

h. t. Decanus

Tertium rigorosum

subiit die

ex

et sequentia retulit vota

Conclusum

h. t. Decanus

Adnotationes

Nrus 56

Juris candidatus

Dominus

Julius Makarewicz

oriundus

Sambor in Galicia

qui teste absolutorio de dato

Cracoviae die 31 Julii 1893, N. 122

studia juridico-politica

in c. r. Universitate Cracoviensi ab initio sem. hib. anni scholast. 1889/90 usque ad finem sem. aest. anni schol. 1892/3

rite absolvit, ad consequendum gradum doctoris in jure

Primum rigorosum

subiit die 2 Octobris 1893

ex iure et processu civili austriaco; ex iure et processu poenali austr., necnon ex iure mercantili et cambiali

et sequentia retulit vota

valde bene Madeyski

valde bene Krzymuski

valde bene Górski

valde bene Fierich

valde bene Ulanowski

Conclusum Adprobatur per vota unanimia cum calculo valde bene

h. t. Decanus

Ulanowski

Secundum rigorosum

subiit die 16 Decembris 1893

ex scientiis politicis, ex iure publico universali et austriaco, necnon ex iure gentium

et sequentia retulit vota

sufficienter Karpaty

valde bene Klemensiewicz

valde bene Milewski

valde bene Ulanowski

valde bene Krzymuski

Conclusum: Adprobatur per vota unanimia cum calculo „valde bene" per vota maiora.

h. t. Decanus

Ulanowski

Tertium rigorosum

subiit die 5 Martii 1894

ex iure romano, canonico et germanico:

et sequentia retulit vota;

valde bene Łaś

valde bene Karpaty

valde bene Ulanowski

valde bene Krzymuski

Conclusum: Adprobatur per vota unanimia cum calculo valde bene.

h. t. Decanus

Ulanowski

Adnotationes

Die 6. Martii 1894

Doctor iuris renuntiatio est.

Nrus 57.

Juris candidatus

Dominus

Adam Alojzius Kryzianowski

oriundus

Cracovia

qui teste absolutorio de dato Cracoviae d. 31 Julii 1893 Nr 125

studia juridico-politica in c. r. Universitate Cracoviensi ab initio sem. hib. anni scholaris 1889/90 usque ad finem sem. aestiv. anni scholar. 189 2/3

rite absolvit, ad consequendum gradum doctoris in jure

Primum rigorosum

subiit die 3 Octobris 1893

ex iure et processu civili austriaco; ex iure et processu poenali austr. necnon ex iure mercantili et cambiali

et sequentia retulit vota

valde bene Madeyski

valde bene Krzyzanowski

valde bene Fierich

valde bene Ulanowski.

Conclusum adprobatur per vota unanimia cum calculo valde bene

h. t. Decanus

Ulanowski

Secundum rigorosum

subiit die 30 Januarii 1894

ex scientiis politicis, ex iure publico universali et austriaco, nec non ex iure gentium

et sequentia retulit vota

valde bene Kasparek

valde bene Klemensiewicz

valde bene Milewski.

valde bene Krzyzanowski

valde bene Ulanowski.

Conclusum adprobatur per vota unanimia cum calculo valde bene.

h. t. Decanus

Ulanowski

Tertium rigorosum

subiit die 16 Martii 1894

ex iure romano, canonico et germano:

et sequentia retulit vota

valde bene Zoll

valde bene Kasparek

valde bene Ulanowski

valde bene Krzyzanowski

Conclusum adprobatur per vota unanimia cum calculo valde bene

h. t. Decanus

Ulanowski

Adnotationes

Promotionis Doctor 16/III 94

Ulanowski

Nrus 58

Juris candidatus

Dominus
Abraham (Adolphus) Filles

oriundus
Cracovia

qui teste absolutorio de dato
31 Julii 1893 Cracoviae
Nº 124

studia juridico-politica
in c. r. Universitate Cracoviensi ab initio sem. hib. 1889/90 anni scholaris usque ad finem sem. aestivi anni scholaris 1892/3

rite absolvit, ad consequendum gradum doctoris in jure

Primum rigorosum

subiit die 3 Octobris 1893
ex iure et processu civili austriaco; ex iure et processu poenali necnon ex iure mercantili et cambiali

et sequentia retulit vota

sufficienter Madeyski

sufficienter Krzymecki

sufficienter [illegible]

sufficienter Fierek

sufficienter Ulanowski

Conclusum adprobatur per vota unanimia

h. t. Decanus
Ulanowski

Secundum rigorosum

subiit die 18 Januarii 1894
ex scientiis politicis, ex jure publico universali et austriaco nec non ex jure gentium

et sequentia retulit vota

insufficienter Kasparek

sufficienter Kleczyński

sufficienter Milewski

sufficienter Ulanowski

sufficienter Krzymecki

Conclusum: Adprobatur per vota maiora

h. t. Decanus
Ulanowski

Tertium rigorosum

subiit die 21 Julii 1894
ex iure romano, canonico et germanico

et sequentia retulit vota

sufficienter Lou

sufficienter Kasparek

sufficienter Ulanowski

sufficienter Krzymecki

Conclusum: Adprobatur per vota unanimia.

h. t. Decanus
Ulanowski

Adnotationes

do prawa
23 VII 1894

Nrus 59

Juris candidatus

Dominus

Ludovicus Lipiński

oriundus

Cracovia

qui teste absolutorio de dato Cracoviae 31 Julii 1893 № 116.

studia juridico-politica in c. r. Universitate Cracoviensi ab initio semestris hiber. anni schol. 1889/90 usque ad finem semestris aestivi anni schol. 1892/3 rite absolvit, ad consequendum gradum doctoris in jure

Primum rigorosum

subiit die 5 Octobris 1893

ex iure et processu civili austriaco; ex iure et processu poenali necnon ex iure mercantili et cambiali

et sequentia retulit vota

sufficienter Chadoyski

sufficienter Krzymuski

sufficienter Górski

sufficienter Fierich

sufficienter Ulanowski

Conclusum adprobatur per vota unanimia

h. t. Decanus

Ulanowski

Secundum rigorosum

subiit die 9 Decembris 1893

ex scientiis politicis, ex iure publico universali et austriaco, nec non ex iure gentium

et sequentia retulit vota:

sufficienter Kasparek

insufficienter Kleczyński

sufficienter Ulanowski

sufficienter Loc

sufficienter Krzymuski

Conclusum: Adprobatur per vota maiora

h. t. Decanus

Ulanowski

Tertium rigorosum

subiit die 16 Martii 1894

ex iure romano, canonico et germano;

et sequentia retulit vota:

sufficienter Loc

sufficienter Kasparek

insufficienter Ulanowski

sufficienter Krzymuski

Conclusum: Adprobatur per vota maiora.

h. t. Decanus

Ulanowski

Adnotationes

Pronuntiatus doctor 16/III 94

Ulanowski

us 60.

Juris candidatus

Dominus

Samuel Herstein

oriundus

Varsovia in Regno Poloniae

qui teste absolutorio de dato

31 Julii 1893. Cracovia

studia juridico-politica

in c. r. Universitate Crac. ab initio semestris hiberni anni schol. 1889/90 usque ad finem sem. aestivi anni schol. 1892/93

rite absolvit, ad consequendum gradum doctoris in jure

Primum rigorosum

subiit die 7 Octobris 1893

ex iure et processu civili; ex iure et processu poenali austriaco necnon ex iure mercantili et cambiali.

et sequentia retulit vota

valde bene Chadeyski

valde bene Zoll

valde bene Krzymuski

valde bene Fierich

valde bene Ulanowski

Conclusum adprobatur per vota unanimia cum calculo valde bene

h. t. Decanus

Ulanowski

Secundum rigorosum

subiit die 28 Aprilis 1894

ex iure publico universali et austr. ex scientiis politicis necnon ex iure gentium.

et sequentia retulit vota

valde bene Kasparek

valde bene Kleczyński

valde bene Ulanowski

valde bene Zoll

valde bene Krzymuski

Conclusum: Adprobatur per vota unanimia cum calculo „valde bene"

h. t. Decanus

Ulanowski

Tertium rigorosum

subiit die 7 Julii 1894

ex iure romano, canonico et germano.

et sequentia retulit vota

sufficienter Zoll

sufficienter Kasparek

sufficienter Ulanowski

sufficienter Krzymuski

Conclusum: Adprobatur per vota unanimia

h. t. Decanus

Ulanowski

Adnotationes

[dr praw 7. VII 1894]

us 61

Juris candidatus

Dominus

Casimirus Michael Marowski

oriundus

Andrychów in Galicia

qui teste absolutorio de dato Cracoviae d. 4 octobris 1893

studia juridico-politica in c. r. Universitate Cracoviensi ab initio semestris hiberni anni schol. 1889/90 usque ad finem sem. aestivi an. schol. 1892/3

rite absolvit, ad consequendum gradum doctoris in jure

Primum rigorosum

subiit die 10 Octobris 1893

ex iure ~~et processu civili austriaco, ex processu et iure poenali, necnon ex iure mercantili et cambiali~~ romano, canonico et germanico.

Correxi Ulanowski

et sequentia retulit vota

sufficienter Zoc.

sufficienter Karpowicz

valde bene Ulanowski

sufficienter Krzymowski

Conclusum per vota unanimia adprobatur.

Ulanowski.

h. t. Decanus

Secundum rigorosum

subiit die 19 Martii 1894

ex iure et processu civili austriaco, ex processu et iure poenali austr., necnon ex iure mercantili et cambiali

et sequentia retulit vota:

sufficienter Karpowicz

sufficienter Krzymowski

sufficienter Fierich

sufficienter Zoc.

sufficienter Ulanowski

Conclusum: Adprobatur per vota unanimia

h. t. Decanus

Ulanowski

Tertium rigorosum

subiit die 23 Junii 1894

ex scientiis politicis, ex iure publico universali et austriaco, nec non ex iure gentium

et sequentia retulit vota:

sufficienter Karpowicz

sufficienter Klemensiewicz

sufficienter Milewski.

sufficienter Krzymowski

sufficienter Ulanowski

Conclusum: Adprobatur per vota unanimia

h. t. Decanus

Ulanowski

Adnotationes

Renuntiatus est doctor iuris d. 23/VI 94.

Ulanowski
h. t. Decanus

Nrus 62

Juris candidatus

Dominus

Josephus Alexander Lax

oriundus

Cracovia

qui teste absolutorio de dato

Cracoviae die 31 Julii 1893, N. 112

studia juridico-politica

in c. r. Universitate Cracoviensi ab initio semestris hib. anni scholast. 1889/90 usque ad finem sem. aest. anni scholast. 1892/3

rite absolvit, ad consequendum gradum doctoris in jure

Primum rigorosum

subiit die 11 Octobris 1893

ex iure et processu civili austr., ex iure et processu poenali austr., nec non ex iure mercantili et cambiali

et sequentia retulit vota:

sufficienter Krzymuski

insufficienter Rosenbeck

sufficienter Gorski

sufficienter Fidzoch

sufficienter Ulanowski

Conclusum: Adprobatur per vota maiora

h. t. Decanus

Ulanowski

Secundum rigorosum

subiit die 15 ianuarii 1894

ex scientiis politicis, ex jure publico universali et austriaco nec non ex jure gentium

et sequentia retulit vota:

sufficienter Karpaty

sufficienter Klemensiewicz

sufficienter Milewski

sufficienter Ulanowski

sufficienter Krzymuski

Conclusum: Adprobatur per vota unanimia.

h. t. Decanus

Ulanowski

Tertium rigorosum

subiit die 28 Aprilis 1894

ex iure romano, canonico et germano.

et sequentia retulit vota

sufficienter Zoll

sufficienter Karpaty

sufficienter Ulanowski

sufficienter Krzymuski

Conclusum: Adprobatur per vota unanimia.

h. t. Decanus

Ulanowski

Adnotationes

Nrus 63

Juris candidatus

Dominus

Nicolaus Cyrillus Ładyżyński

oriundus

in Sanok

qui teste absolutorio de dato Vindobonae, d. 25 Octobris 1892

studia juridico-politica in c. r. Universitatibus Cracoviensi et Vindobonensi necnon Lembergensi ab initio sem. hib. anni schol. 1888/9 usque ad finem sem. aestivi anni schol. 1891/2

rite absolvit, ad consequendum gradum doctoris in jure

Primum rigorosum

subiit die 14 Octobris 1893

ex iure civili et processu civili austr., ex iure poenali et processu poenali austr., necnon ex iure mercantili et cambiali

et sequentia retulit vota:

valde bene Zuli

valde bene Krzyżanowski

valde bene [illegible]

valde bene Fierich

valde bene Ulanowski

Conclusum adprobatur per vota unanimia cum calculi valde bene

Ulanowski

h. t. Decanus

Secundum rigorosum

subiit die 25 Aprilis 1894

ex iure romano, canonico et germano.

et sequentia retulit vota:

sufficienter Zuli

valde bene Kasparek

sufficienter Ulanowski

sufficienter Klenzyński

Conclusum: Adprobatur per vota unanimia

h. t. Decanus

Ulanowski

Tertium rigorosum

subiit die 28 iulii 1894

ex scientiis politicis, ex jure publico universali et austriaco non ex jure gentium:

et sequentia retulit vota:

sufficienter Kasparek

sufficienter Klenzyński

valde bene Milewski

sufficienter Zuli

valde bene Ulanowski

Conclusum: Adprobatur per vota unanimia

h. t. Decanus

Ulanowski

Adnotationes

Nrus 64

Juris candidatus

Dominus

Jacobus Lehrfreund

oriundus

Cracovia

qui teste absolutorio de dato Cracoviae d. 31 Julii 1893 N° 95

studia juridico-politica ab initio sem. hib. anni schol. 1889/90 usque ad finem sem. aest. anni schol. 1891/92

rite absolvit, ad consequendum gradum doctoris in jure

Primum rigorosum

subiit die 20 Octobris 1893

ex iure et processu civili austr., ex iure et processu poenali austr. necnon ex iure mercantili et cambiali

et sequentia retulit vota

sufficienter Krzymuski

sufficienter Rosenbeath

sufficienter Gomm

sufficienter Fierin

sufficienter Ulanowski

Conclusum Adprobatur per vota unanimia

Ulanowski

h. t. Decanus

Secundum rigorosum

subiit die 15 Martii 1894

ex scientiis politicis, ex iure publico universali et austriaco, nec non ex iure gentium

et sequentia retulit vota:

sufficienter Kasparek

sufficienter Klemensiewicz

sufficienter Cz

sufficienter Ulanowski

Conclusum Adprobatur per vota unanimia

h. t. Decanus

Ulanowski.

Tertium rigorosum

subiit die 31. Julii 1895

ex iure romano, canonico et germanico

et sequentia retulit vota:

sufficienter Zon

sufficienter Kasparek

sufficienter Krzymuski

sufficienter Ulanowski

Conclusum: Adprobatur per vota unanimia

Pro

h. t. Decanus

Ulanowski.

Adnotationes

Doctor iuris renuntiatus est die 31 Julii 1895.

Ulanowski

h. t. prodecanus.

Nrus 65

Juris candidatus

Dominus

Herrn Liebermann

oriundus

Drohobycz in Galicia

qui teste absolutorio de dato

Cracoviae d. 1 Octobris 1893

studia juridico-politica

in c. k. Univ. Vindobonensi et Cracoviensi ab initio sem. hib. an. schol. 1888/9 usque ad finem sem. aestivi anni schol. 1892/3

rite absolvit, ad consequendum gradum doctoris in jure

Primum rigorosum

subiit die 23 Octobris 1893

ex iure et processu civili austr., ex iure et processu penali austr. necnon ex iure mercantili et cambiali

et sequentia retulit vota

sufficienter
Wegner

sufficienter
Rosenblatt

sufficienter
Gross

sufficienter
Ulanowski.

Conclusum adprobatur per vota unanimia

Ulanowski.
h. t. Decanus

Secundum rigorosum

subiit die 29 Januarii 1894

ex iure romano, germanico, et canonico.

et sequentia retulit vota:

sufficienter
Kasparek

sufficienter
Wegner

insufficienter
Ulanowski.

sufficienter
Klemens

Conclusum: Adprobatur per vota maiorem

Ulanowski.
h. t. Decanus

Tertium rigorosum

subiit die 10 Maii 1894

ex scientiis politicis, ex iure publico universali et austr. necnon ex iure gentium

et sequentia retulit vota

sufficienter
Kasparek

sufficienter
Klemens

sufficienter
Milewski.

sufficienter
Ulanowski.

Conclusum: Adprobatur per vota unanimia

h. t. Decanus
Ulanowski.

Adnotationes

Nrus 66

Juris candidatus

Dominus

Franciscus Jaglarz

oriundus

Bieżanow in Galicya

qui teste absolutorio de dato 28 Octobris 1893

studia juridico-politica

ab initio sem. hib. an. sch. 1889/90 usque ad finem sem. aest. an. sch. 1892/3 in Univ. Cracoviensi

rite absolvit, ad consequendum gradum doctoris in jure

Primum rigorosum

subiit die 4 Novembris 1893

ex iure et processu civili austr. ex iure et processu poenali, necnon ex iure mercantili et cambiali

et sequentia retulit vota

sufficienter Krzymuski

sufficienter Rosenblatt

sufficienter [illegible]

valde bene [illegible]

sufficienter Ulanowski

Conclusum adprobatur per vota unanimia

Ulanowski

h. t. Decanus

Secundum rigorosum

subiit die: 21 Aprilis 1894

ex scientiis politicis, ex iure publico universali et austriaco necnon ex iure gentium

et sequentia retulit vota

sufficienter Kasparek

sufficienter Klemensiewicz

sufficienter Milewski

sufficienter Ulanowski

sufficienter Krzymuski

Conclusum: Adprobatur per vota unanimia

h. t. Decanus

Ulanowski

Tertium rigorosum

subiit die 12 Julii 1894

ex iure romano, canonico et germanico

et sequentia retulit vota:

sufficienter Zoll

sufficienter Kasparek

sufficienter Ulanowski

sufficienter Krzymuski

Conclusum: Adprobatur per vota unanimia

h. t. Decanus

Ulanowski

Adnotationes

[dr práv 18. VII 1894]

Nrus 67

Juris candidatus

Dominus

Stephanus Joannes Casimirus

Switalski

oriundus

Przeworsk in Galicia

qui teste absolutorio de dato Cracoviae die 31 Julii 1893, N. 114

studia juridico-politica in c. r. Universitate Leopoliensi, Vindobonensi et Cracoviensi ab initio sem. hib. anni scholast. 1889/90 usque ad finem sem. aest. anni 1892/3

rite absolvit, ad consequendum gradum doctoris in jure

Primum rigorosum

subiit die 16 Novembris 1893

ex iure et processu civili austr., ex iure et processu poenali austr., nec non ex iure mercantili et cambiali

et sequentia retulit vota:

sufficienter Krzymuski

sufficienter Rosenbeath

sufficienter Górski

sufficienter Fierek

sufficienter Ulanowski

Conclusum Adprobatur per vota unanimia

h. t. Decanus

Ulanowski

Secundum rigorosum

subiit die 9 Martii 1894

ex scientiis politicis, necnon ex iure publico universali et austriaco, ac ex iure gentium

et sequentia retulit vota:

sufficienter Karpeny

sufficienter Klemensiewicz

insufficienter Milewski

sufficienter Krzymuski

sufficienter Ulanowski

Conclusum: Adprobatur per vota maiora

h. t. Decanus

Ulanowski

Tertium rigorosum

subiit die 20 Junii 1894

ex iure romano canonico et germano:

et sequentia retulit vota

sufficienter Zau

sufficienter Karpeny

sufficienter Ulanowski

Conclusum: Adprobatur per vota unanimia

h. t. Decanus

Ulanowski

Adnotationes

Do prac

22 VI 1894

Nrus 68

Juris candidatus

Dominus

Paulus Julianus Horain

oriundus

Cieplin in Lithuania

qui teste absolutorio de dato

Cracoviae die 31 Julii 1893, N. 118

studia juridico-politica

in c. r. Universitate Cracoviensi et Vindobonensi ab initio semestris hib. anni schol. 1889/90 usque ad finem sem. aest. anni schol. 1892/3

rite absolvit, ad consequendum gradum doctoris in jure

Primum rigorosum

subiit die 17 Novembris 1893

ex iure et processu civili austr., et iure et processu poenali austr., nec non ex iure mercantili et cambiali

et sequentia retulit vota:

sufficienter Krzymowski

sufficienter Rosenbeck

sufficienter Górski

sufficienter Fierz

sufficienter Ulanowski

Conclusum: Adprobatur per vota unanimia.

h. t. Decanus

Ulanowski

Secundum rigorosum

subiit die 15 Martii 1894

ex scientiis politicis, ex iure publico universali et austriaco, ex iureque gentium

et sequentia retulit vota:

valde bene Karpacki

sufficienter Klemensiewicz

valde bene [illegible]

sufficienter Ulanowski

valde bene Krzymowski

Conclusum Adprobatur per vota unanimia cum calculo valde bene per majora

h. t. Decanus

Ulanowski

Tertium rigorosum

subiit die 25 Junii 1894

ex iure romano, canonico et germano

et sequentia retulit vota:

valde bene Zorn

valde bene Karpacki

sufficienter Ulanowski

sufficienter Krzymowski

Conclusum: Adprobatur per vota unanimia.

h. t. Decanus

Ulanowski

Adnotationes

dr praw 5. VII 1894

Nrus 69

Juris candidatus

Dominus

Felix Antonius Franić

oriundus

Markóc in Galicia

qui teste absolutorio de dato Cracoviae die 31 Julii 1893, N. 128 studia juridico-politica in c. r. Universitate Cracoviensi ab initio Sem. hib. anni schol. 1889/90 usque ad finem anni schol. 1892/93 rite absolvit, ad consequendum gradum doctoris in jure

Primum rigorosum

subiit die 20 Novembris 1893

ex iure et processu civili austr., ex iure et processu poenali austr., nec non ex iure mercantili et cambiali

et sequentia retulit vota:

sufficienter
Wagner

sufficienter
Rosenblatt

sufficienter
Górski

valde bene
Horn

sufficienter
Ulanowski

Conclusum: Approbatur per vota unanima
Ulanowski
h. t. Decanus

Secundum rigorosum

subiit die

ex

et sequentia retulit vota

Conclusum

h. t. Decanus

Tertium rigorosum

subiit die

ex

et sequentia retulit vota

Conclusum

h. t. Decanus

Adnotationes

Nrus 70

Juris candidatus

Dominus

Leo Różycki

oriundus

Zabiec in Regno Poloniae

qui teste absolutorio de dato

Cracoviae die 14 Novembris 1893, N. 27

studia juridico-politica

in c. r. Universitate Cracoviensi ab initio sem. hib. anni schol. 188 8/9 usque ad finem sem. aest. anni schol. 189 1/2

rite absolvit, ad consequendum gradum doctoris in jure

Primum rigorosum

subiit die 22 Novembris 1893

ex iure et processu civili austr., ex iure et processu poenali austr., nec non ex iure mercantili et cambiali

et sequentia retulit vota:

sufficienter Krzyżanowski

sufficienter Rosenblatt

insufficienter Gorski

sufficienter Fierich

sufficienter Ulanowski

Conclusum: Adprobatur per vota maiora

Ulanowski

h. t. Decanus

Secundum rigorosum

subiit die 2 Julii 1894

ex scientiis politicis, ex iure publico universali et austr. necnon ex iure gentium

et sequentia retulit vota:

sufficienter Kaczorowski

sufficienter Klimpel

insufficienter Lewy

sufficienter Ulanowski

Conclusum: Adprobatur per vota maiora.

h. t. Decanus

Ulanowski

Tertium rigorosum

subiit die 14 Julii 1896

ex iure romano, germanico et canonico

et sequentia retulit vota

sufficienter Zou

sufficienter Kaczorowski

insufficienter Ulanowski

sufficienter Milewski

Conclusum Adprobatur per vota maiora

h. t. Decanus

Milewski

Adnotationes

Die 14a Junii 1897 Nitor iuris renuntiator est

Zou

h. t. Dec

Nrus 71

Juris candidatus

Dominus

Johannes Kornakiewicz

oriundus

Grybów in Galicia

qui teste absolutorio de dato Cracoviae die 2 Octobris 1893, N. 6

studia juridico-politica

in c. r. Universitate Cracoviensi ab initio sem. aest. anni schol. 1889/90 usque ad finem sem. aest. anni schol. 1892/3

rite absolvit, ad consequendum gradum doctoris in jure

(vigore consensus excelsi c. r. Ministerii de dato 31 Maii 1893, N. 10936)

Primum rigorosum

subiit die 22 Novembris 1893

ex iure et processu civili austr., et iure et processu poenali austr., nec non ex iure mercantili et cambiali

et sequentia retulit vota:

sufficienter Krzyżanowski

insufficienter Rosenbaum

insufficienter Górski

sufficienter Fedrich

sufficienter Ulanowski

Conclusum: Adprobatur per vota stricte maiora

Ulanowski

h. t. Decanus

Secundum rigorosum

subiit die 28 iulii 1894

ex scientiis politicis, ex jure publico universali et austriaco, nec non ex jure gentium

et sequentia retulit vota:

sufficienter Karpa

sufficienter Kleczyński

insufficienter Milewski

sufficienter Ulanowski

Conclusum: Adprobatur per vota maiora

h. t. Decanus

Ulanowski

Tertium rigorosum

subiit die 19 Octobris 1895

ex iure romano, canonico et germano

et sequentia retulit vota

sufficienter Karpaneth

insufficienter Ulanowski

sufficienter Milewski

Conclusum Adprobatur per vota maiora

h. t. Decanus

Milewski

Adnotationes

Nrus 72

Juris candidatus

Dominus

Guido Josephus Julius Friedberg

oriundus

Nowy-Sącz in Galicia

qui teste absolutorio de dato Cracoviae die 14 Decembris 1890, N. 90

studia juridico-politica

in c. r. Universitate Cracoviensi ab initio sem. hib. anni schol. 188 6/7 usque ad finem sem. aest. a. sch. 1889/90

rite absolvit, ad consequendum gradum doctoris in jure

Primum rigorosum

subiit die 24 Novembris 1893

ex iure et processu civili austr., ex iure et processu poenali austr., nec non ex iure mercantili et cambiali

et sequentia retulit vota:

sufficienter Krzymuski

sufficienter Rosenbluth

sufficienter Tomm

insufficienter Fierze

sufficienter Ulanowski

Conclusum: Adprobatur per vota maiora

Ulanowski

h. t. Decanus

Secundum rigorosum

subiit die 6 Octobris 1894

ex scientiis politicis, ex iure publico universali et austriaco necnon ex iure gentium

et sequentia retulit vota:

sufficienter Kasparek

sufficienter Klemensiewicz

insufficienter Milewski

insufficienter Zon

sufficienter A. Pienowski

Conclusum: Adprobatur per vota stricte maiora

h. t. Decanus

A. Pienowski

Tertium rigorosum

subiit die 23 Martii 1895

ex iure romano, canonico et germanico

et sequentia retulit vota:

sufficienter Zon

sufficienter Kasparek

insufficienter Ulanowski

sufficienter A. Pienowski

Conclusum: Adprobatur per maiora vota

h. t. Decanus

A. Pienowski

Adnotationes

Nrus 73

Juris candidatus

Dominus

Stanislaus Joannes Gaietanus Zgorzalewicz

oriundus

Cracovia

qui teste absolutorio de dato

Cracoviae die 31 Julii 1893, N. 129

studia juridico-politica

in c. r. Universitate Cracoviensi ab initio sem. hib. anni schol. 1889/90 usque ad finem sem. aest. a. sch. 1892/3

rite absolvit, ad consequendum gradum doctoris in jure

Primum rigorosum

subiit die 25 Novembris 1893

ex iure et processu civili austr., ex iure et processu poenali austr., nec non ex iure mercantili et cambiali

et sequentia retulit vota:

sufficienter Krzymuski

insufficienter Rosenbecker

sufficienter Romer

sufficienter Fierzel

sufficienter Ulanowski

Conclusum: Adprobatur per vota maiora.

h. t. Decanus

Ulanowski

Secundum rigorosum

subiit die 15 martii 1894

ex scientiis politicis, ex jure publico universali et austriaco nec non ex jure gentium

et sequentia retulit vota:

sufficienter Kasparek

sufficienter Klemensiewicz

sufficienter Cz

sufficienter Ulanowski

Conclusum: Adprobatur per vota unanimia

h. t. Decanus

Ulanowski

Tertium rigorosum

subiit die 2 julii 1894

ex iure romano, canonico et germanico

et sequentia retulit vota:

sufficienter Lou

sufficienter Kasparek

insufficienter Ulanowski

sufficienter Krzymuski

Conclusum: Adprobatur per vota maiora

h. t. Decanus

Ulanowski

Adnotationes

[illegible]

5 VII 1894

Nrus 74

Juris candidatus

Dominus

Abraham David Nichthauser

oriundus

Cracovia

qui teste absolutorio de dato

Cracoviae die 7 Octobris 1893, N. 15

studia juridico-politica

in c. r. Universitate Cracoviensi ab initio semestris hib. anni schol. 1889/90 usque ad finem sem. aest. an. 1892/3

rite absolvit, ad consequendum gradum doctoris in jure

Primum rigorosum

subiit die 30 Novembris 1893

ex iure et processu civili austr., ex iure et processu poenali austr., nec non ex iure mercantili et cambiali

et sequentia retulit vota:

sufficienter Zoll

sufficienter Krzymuski

sufficienter Gorski

sufficienter Fidrze

sufficienter Ulanowski

Conclusum: Adprobatur per vota unanimia

Ulanowski

h. t. Decanus

Secundum rigorosum

subiit die 27 iunii 1894

ex scientiis politicis, ex jure publico universali et austriaco, nec non ex jure gentium

et sequentia retulit vota:

sufficienter Karpacz

sufficienter Kleczyński

sufficienter Milewski

sufficienter Ulanowski

sufficienter Krzymuski

Conclusum: Adprobatur per vota unanimia

h. t. Decanus

Ulanowski

Tertium rigorosum

subiit die 29 Julii 1895

ex iure romano, germanico, et canonico

et sequentia retulit vota

insufficienter Zoll

sufficienter Karpacz

sufficienter Krzymuski

sufficienter Ulanowski

Conclusum: Adprobatur per vota unanimia

h. t. Decanus

Ulanowski

Adnotationes

Dr prawa 30. VII. 1895

Nrus 75

Juris candidatus

Dominus

Leon Maryan Bolesta Malewski

oriundus

in Stryj in Galicia

qui teste absolutorio de dato 15 Octobris 1889 Lemburgiae

studia juridico-politica in c. r. Universitate Leopoliensi ab initio sem. hiber. anni schol. 188 5/6 usque ad finem sem. aestivi anni 188 8/9

rite absolvit, ad consequendum gradum doctoris in jure

Primum rigorosum

subiit die 30 Novembris 1893

ex iure romano, canonico et germanico.

et sequentia retulit vota:

sufficienter Zill

sufficienter Kasparz

sufficienter Krzymecki

sufficienter Ulanowski

Conclusum: Adprobatur per vota unanimia

Ulanowski

h. t. Decanus

Secundum rigorosum

subiit die 30 Maii 1894

ex iure et processu civili austr., ex iure et processu poenali austr., nec non ex iure mercantili et cambiali

et sequentia retulit vota:

sufficienter Kasparz

sufficienter Krzymecki

insufficienter Roscubeats

sufficienter Górski

Conclusum: Adprobatur per vota maiora.

h. t. Decanus

Ulanowski.

Tertium rigorosum

subiit die 30 m. Octobris 1894

ex scientiis politicis, ex iure publico universali et austriaco nec non ex iure gentium

et sequentia retulit vota:

sufficienter Kasparz

sufficienter Klengel

sufficienter Zill

sufficienter Ulanowski

sufficienter Krzymecki

Conclusum: adprobatur per vota unanimia

h. t. Decanus

Ulanowski

Adnotationes

Doctor iuris promuntiatus est d. 31. m. Octobris 1894.

Ulanowski

h. t. decanus.

Nrus 76

Juris candidatus

Dominus

Stephanus Adalbertus Mossor

oriundus

Nowy Wiśnicz in Galicia

qui teste absolutorio de dato Cracoviae 5 Octobris 1893 N° 10

studia juridico-politica in c. r. Univ. Crac. ab initio sem. hiberni 1888/9 usque ad finem sem. aestivi 1892/3.

rite absolvit, ad consequendum gradum doctoris in jure

Primum rigorosum

subiit die 2 Decembris 1893

ex iure civili austriaco, ex iure et processu poenali austriaco, ex processu civili austriaco, necnon ex iure mercantili et cambiali

et sequentia retulit vota

sufficienter Zoll

sufficienter Krzymski

sufficienter Gorski

sufficienter Fiedler

Conclusum: Adprobatur per vota unanimia.

h. t. Decanus

Ulanowski

Secundum rigorosum

subiit die 10 Februarii 1894

ex scientiis politicis ex jure publico universali et austriaco nec non ex jure gentium

et sequentia retulit vota

sufficienter Kasparek

insufficienter Klemensiewicz

sufficienter Milewski

sufficienter Ulanowski

Conclusum: Adprobatur per vota maiora

h. t. Decanus

Ulanowski.

Tertium rigorosum

subiit die 12 Maii 1894

ex iure romano, canonico et germano

et sequentia retulit vota

valde bene Zoll

valde bene Kasparek

valde bene Ulanowski

valde bene Krzymski

Conclusum: Adprobatur per vota unanimia cum calculo valde bene.

h. t. Decanus

Ulanowski

Adnotationes

Pronuntiatus est doctor d. 12 Maii 1894

Ulanowski
h. t. Decanus.

Nrus 77

Juris candidatus

Dominus
Sigismundus Joannes Jakesch

oriundus
Drohobycz in Galicia

qui teste absolutorio de dato
Cracoviae die 24 Novembris 1893, N. 29

studia juridico-politica
in c.r. Universitate Cracoviensi ab initio sem. hib. anni schol. 18 89/90 usque ad finem sem. aest. anni schol. 189 2/3

rite absolvit, ad consequendum gradum doctoris in jure

Primum rigorosum

subiit die 5 Decembris 1893
ex iure et processu civili austr., ex iure et processu poenali austr., nec non ex iure mercantili et cambiali

et sequentia retulit vota:

sufficienter Wrzymski

sufficienter Rosenblatt

sufficienter Gorski

sufficienter Fiorre

sufficienter Ulanowski

Conclusum:
Adprobatur per vota unanimia

h. t. Decanus
Ulanowski

Secundum rigorosum

subiit die 5 Maii 1894
ex scientiis politicis, ex iure publico austriaco et universali, necnon ex iure gentium

et sequentia retulit vota:

sufficienter Kasparek

sufficienter Klemensiewicz

sufficienter Ulanowski

sufficienter Zoll

Conclusum:
Adprobatur per vota unanimia.

h. t. Decanus
Ulanowski

Tertium rigorosum

subiit die 27 Junii 1894
ex iure romano, canonico et germanico

et sequentia retulit vota:

sufficienter Zoll

sufficienter Kasparek

sufficienter Ulanowski

sufficienter Wrzymski

Conclusum: Adprobatur per vota unanimia

h. t. Decanus
Ulanowski

Adnotationes

Die 27 iunii doctor juris renuntiatus est.

Ulanowski
Decanus.

Nrus 78

Juris candidatus

Dominus

Fiszel

Goldklang

oriundus

Tarnovia in Galicia

qui teste absolutorio de dato

Cracoviae, die 16 Octobris 1893, N. 19

studia juridico-politica

in c. r. Universitate Cracoviensi ab initio semestris hib. anni schol. 1889/90 usque ad finem anni schol. 1892/3

rite absolvit, ad consequendum gradum doctoris in jure

Primum rigorosum

subiit die 12 Decembris 1893

ex iure et processu civili austr., ex iure et processu poenali austr., nec non ex iure mercantili et cambiali

et sequentia retulit vota:

sufficienter Zoes

sufficienter Rosenbeat

sufficienter Krzymuski

sufficienter Fierze

sufficienter Ulanowski

Conclusum: Adprobatur per vota unanimia

h. t. Decanus

Ulanowski

Secundum rigorosum

subiit die 18. Aprilis 1894

ex scientiis politicis, ex iure publico universali et austriaco nec non ex iure gentium

et sequentia retulit vota:

sufficienter Kasparek

sufficienter Klemensz

sufficienter Milewski

sufficienter Ulanowski

Conclusum: Adprobatur per vota unanimia

h. t. Decanus

Ulanowski

Tertium rigorosum

subiit die 28 Julii 1894

ex iure romano, canonico et germano:

et sequentia retulit vota:

sufficienter Zoes

sufficienter Kasparek

sufficienter Ulanowski

sufficienter Krzymuski

Conclusum: Adprobatur per verba unanimia

h. t. Decanus

Ulanowski

Adnotationes

Pronunciatus doctor d. 28/VII 94

Ulanowski

h. t. Decanus.

Nrus 79

Juris candidatus

Dominus

Victor Adamus

Launer

oriundus

Cracovia

qui teste absolutorio de dato Cracoviae die 8 Septembris 1893, N. 1367 studia juridico-politica in c. r. Universitate Cracoviensi ab initio sem. hib. anni schol. 18 89/90 usque ad finem sem. aest. anni schol. 189 2/3 rite absolvit, ad consequendum gradum doctoris in jure

Primum rigorosum

subiit die 12 Decembris 1893

ex iure et processu civili austr., et iure et processu poenali austr., nec non ex iure mercantili et cambiali

et sequentia retulit vota:

sufficienter Zoll

sufficienter Rosenblatt

insufficienter Wisniewski

sufficienter Florek

sufficienter Ulanowski

Conclusum: Approbatur per vota maiora

h. t. Decanus

Ulanowski

Secundum rigorosum

subiit die 17. Martii 1894

ex scientiis politicis, ex iure publico universali et austriaco, nec non ex iure gentium

et sequentia retulit vota:

insufficienter Kasparek

insufficienter Klemensiewicz

insufficienter Zoll

insufficienter Ulanowski

Conclusum: Reprobatur per vota unanimia in tres menses

h. t. Decanus

Ulanowski

Iterato vix subiit die 30 iunii 1894 et sequentia retulit vota:

sufficienter Kasparek

sufficienter Klemensiewicz

sufficienter Milewski

sufficienter Ulanowski

Conclusum: Approbatur per vota maiora

Ulanowski

h. t. Decanus

Tertium rigorosum

subiit die 18. Junii 1896

ex iure romano, germanico et canonico

et sequentia retulit vota:

sufficienter Kasparek

sufficienter Zoll

sufficienter Ulanowski

sufficienter Milewski

Conclusum Approbatus per unanimia

Milewski

h. t. Decanus

Adnotationes

Nrus 80

Juris candidatus

Dominus

Moses Feldmann

oriundus

Kobierzyn in Galicia

qui teste absolutorio de dato Cracoviae d. 31 Julii 1893 N° 108

studia juridico-politica in c. r. Universitate Crac. ab initio sem. hib. an. schol. 1889/90 usque ad finem sem. aest. an. schol. 1892/3

rite absolvit, ad consequendum gradum doctoris in jure

Primum rigorosum

subiit die 13 Decembris 1893

ex iure et processu civili austr., ex iure et processu poenali austr. necnon ex iure mercantili et cambiali.

et sequentia retulit vota:

sufficienter Lill

sufficienter Krzymiński

sufficienter Rosenblatt

sufficienter Fierzel

sufficienter Ulanowski

Conclusum Adprobatur per vota unanimia.

h. t. Decanus

Ulanowski.

Secundum rigorosum

subiit die 3 Aprilis 1894

ex scientiis politicis, necnon ex iure publico universali et austriaco, ac ex iure gentium

et sequentia retulit vota:

insufficienter Karpaczy

sufficienter Kleczyński

insufficienter [illegible]

insufficienter Ulanowski.

Conclusum: Reprobatur in tres menses.

h. t. Decanus

Ulanowski.

Iterata vice die 4. Julii 1894 sequentia retulit vota:

sufficienter Karpaczy

sufficienter Kleczyński

sufficienter Milewski.

sufficienter Ulanowski.

Conclusum: Adprobatur per vota unanimia

Ulanowski

h. t. Decanus.

Tertium rigorosum

subiit die 20 Aprilis 1895

ex iure romano, germanico et canonico

et sequentia retulit vota:

sufficienter Lill

sufficienter Karpaczy

insufficienter Ulanowski.

Conclusum: Approbatur per vota maiora

h. t. Decanus

Ulanowski.

Adnotationes

Doctor iuris renuntiatus est d. 23/IV 95

Ulanowski

h. t. prodecanus

Nrus 81

Juris candidatus

Dominus

Kazimirus Erasmus Habura

oriundus

Bochnia in Galicia

qui teste absolutorio de dato Cracoviae d. 31 Julii 1893 N° 100

studia juridico-politica ab initio hiberni semestris an. schol. 1889/90 usque ad finem sem. aestivi anni schol. 1892/93

rite absolvit, ad consequendum gradum doctoris in jure

Primum rigorosum

subiit die 16 Decembris 1893

ex iure et processu civili austr., ex iure et processu poenali austr. necnon ex iure cambiali et mercantili

et sequentia retulit vota

sufficienter Krzymuski

insufficienter Rosenbeck

sufficienter Gomes

sufficienter Pierre

sufficienter Ulanowski

Conclusum: Adprobatur per vota maiora.

h. t. Decanus

Ulanowski

Secundum rigorosum

subiit die 2 Maii 1894

ex scientiis politicis, ex iure publico universali et austriaco, nec non ex iure gentium

et sequentia retulit vota

sufficienter Kasparek

insufficienter Klemensiewicz

sufficienter Ulanowski

sufficienter Krzymuski

Conclusum: Adprobatur per vota maiora

h. t. Decanus

Ulanowski

Tertium rigorosum

subiit die 30 Julii 1894

ex iure romano, canonico et germanico

et sequentia retulit vota

sufficienter Zaleski

sufficienter Kasparek

insufficienter Ulanowski

sufficienter Krzymuski

Conclusum: Adprobatur per vota maiora

h. t. Decanus

Ulanowski

Adnotationes

Die 31 Julii 1894 doctor iuris [illegible] est.

Ulanowski m. p.

Nrus 82

Juris candidatus

Dominus

Arnoldus Ernestus

Deiches

oriundus

Cracovia

qui teste absolutorio de dato Cracoviae d. 18 Decembris 1893 Nr. 36

studia juridico-politica

in c. r. Univ. Crac. ab initio sem. hib. an. sch. 1888/9 usque ad finem sem. aest. an. sch. 1891/2

rite absolvit, ad consequendum gradum doctoris in jure

Primum rigorosum

subiit die 20 decembris 1893

ex iure et processu civili austr., ex iure et processu poenali austr., ex iure mercantili et cambiali

et sequentia retulit vota:

sufficienter
Krzymuski

insufficienter
Rosenblatt

insufficienter
Goetz

sufficienter
Goetz

insufficienter
Ulanowski

Conclusum Reprobatur in tres menses

h. t. Decanus
Ulanowski

Iterata vice subiit die 2 Maii 1894 et sequentia retulit vota:

sufficienter
Krzymuski

sufficienter
Rosenblatt

insufficienter
Goetz

sufficienter
Goetz

sufficienter
Ulanowski

Conclusum: Approbatur per vota maiora

h. t. Decanus
Ulanowski

Secundum rigorosum

subiit die 31 Julii 1894

ex iuribus politicis, ex iure publico universali et austr., nec non ex iure gentium

et sequentia retulit vota:

sufficienter
Krzymuski

sufficienter
Krzymuski

insufficienter
Milewski

sufficienter
Ulanowski

sufficienter
Krzymuski

Conclusum: Approbatur per vota maiora

h. t. Decanus
Ulanowski

Tertium rigorosum

subiit die 13. m. Maii

ex iure Romano, canonico et Germano

et sequentia retulit vota

sufficienter
Krzymuski

sufficienter
Krzymuski

sufficienter
Ulanowski

sufficienter
Milewski

sufficienter
Abrahamowicz

Conclusum: Approbatur per vota unanima

h. t. Decanus
Abrahamowicz

Adnotationes

Die 14 Maii 1895 doctor iuris renuntiatus est
Abrahamowicz

zmiana nazwiska na:
Łuniński

Nrus 83

Juris candidatus

Dominus

Moses Holzer

oriundus

Rzeszów in Galicia

qui teste absolutorio de dato

Cracoviae die 6 Decembris 1893. N. 33

studia juridico-politica

in c. r. Universitate Cracoviensi et Vindobonensi ab initio semestris hib. anni scholast. 1889/90 usque ad finem sem. aest. a. s. 1892/3

rite absolvit, ad consequendum gradum doctoris in jure

Primum rigorosum

subiit die 12 Januarii 1894

ex iure et processu civili austr., ex iure et processu poenali austr., nec non ex iure mercantili et cambiali

et sequentia retulit vota:

sufficienter Krzymuski

sufficienter Rosenberg

sufficienter Górski

sufficienter Fiedler

sufficienter Ulanowski

Conclusum: Adprobatur per vota unanimia

Ulanowski

h. t. Decanus

Secundum rigorosum

subiit die 23 Julii 1894

ex scientiis politicis, ex jure publico universali et austriaco nec non ex jure gentium

et sequentia retulit vota

sufficienter Kasperski

sufficienter Klemensiewicz

sufficienter Mikowski

sufficienter Krzymuski

sufficienter Ulanowski

Conclusum Adprobatur per vota unanimia.

h. t. Decanus

Ulanowski

Tertium rigorosum

subiit die 17. m. Maii 1895

ex iure Romano, canonico et Germanico

et sequentia retulit vota:

sufficienter Lou

sufficienter Kasperski

sufficienter Ulanowski

sufficienter Krzymuski

sufficienter Pieniński

Conclusum Adprobatur per vota unanimia

h. t. Decanus

Pieniński

Adnotationes

Die 21 maii 1895 doctor iuris renuntiatus est.

Pieniński

Nrus 84

Juris candidatus

Dominus

Mandel Ueberall

oriundus

Jarosław in Galicia

qui teste absolutorio de dato d. 31 Julii 1893 Cracoviae № 113

studia juridico-politica in c. r. Univ. Crac. ab initio sem. hibt. anni schol. 1889/90 usque ad finem sem. aestivi anni schol. 1892/3

rite absolvit, ad consequendum gradum doctoris in jure

Primum rigorosum

subiit die 15 Januarii 1894

ex iure et processu civili austr. ex iure et processu poenali austr. necnon ex iure mercantili et cambiali

et sequentia retulit vota:

sufficienter Krzepuski

insufficienter Rosenblatt

sufficienter Górski

sufficienter Fierich

sufficienter Ulanowski

Conclusum: Adprobatur per vota maiora.

h. t. Decanus

Ulanowski

Secundum rigorosum

subiit die 25 Junii 1894

ex scientiis politicis, ex iure publico universali et austriaco necnon ex iure gentium.

et sequentia retulit vota

sufficienter Kasparz

sufficienter Klemensz

insufficienter Milewski

sufficienter Ulanowski

Conclusum: Adprobatur per vota maiora

h. t. Decanus

Ulanowski

Tertium rigorosum

subiit die 8 Octobris 1894

ex iure romano, canonico et germano.

et sequentia retulit vota:

sufficienter Zoll

sufficienter Kasparz

sufficienter Ulanowski

sufficienter Dr Krzewski

Conclusum: Adprobatur per vota unanimia

h. t. Decanus

Dr Krzewski

Adnotationes

Pronunciatur doctor d. 11 m. Octobris 1894.

Dr Krzewski

Nrus 85

Juris candidatus

Dominus

Franciscus Carolus Styś

oriundus

Potok in Galicia

qui teste absolutorio de dato 20 Novembris 1892 Cracoviae N° 44

studia juridico-politica ab initio semestris hiberni anni scholar. 1888/9 usque ad finem semestris aestivi anni schol. 1891/2

rite absolvit, ad consequendum gradum doctoris in jure

Primum rigorosum

subiit die 29 Januarii 1894

ex iure et processu civili austr. et iure et processu poenali austr. necnon ex iure mercantili et cambiali

et sequentia retulit vota:

sufficienter Krzymecki

sufficienter Rosenbeck

insufficienter Górski

sufficienter Fierice

sufficienter Ulanowski

Conclusum: Adprobatur per vota maiora.

h. t. Decanus

Ulanowski

Secundum rigorosum

subiit die 23 Julii 1894

ex scientiis politicis, ex iure publico universali et austriaco, nec non ex iure gentium

et sequentia retulit vota:

sufficienter Kasparz

sufficienter Klengárt

sufficienter Milewski

sufficienter Krzymecki

sufficienter Ulanowski

Conclusum: Adprobatur per vota unanimia.

h. t. Decanus

Ulanowski

Tertium rigorosum

subiit die 27 Julii 1894

ex iure romano, canonico et germanico

et sequentia retulit vota:

sufficienter Zon

sufficienter Kasparz

sufficienter Ulanowski

sufficienter Milewski

Conclusum Adprobatur per vota unanimia

h. t. Decanus

Milewski

Adnotationes

Do prac

28 VII 1896

Nrus 86

Juris candidatus

Dominus
Lucianus Thaddeus Służewski

oriundus
Ropczyce in Galicia

qui teste absolutorio de dato
Cracoviae d. 28 Aprilis 1893 № 83

studia juridico-politica
ab initio sem. ~~aestivi~~ hiberni anni scholar. 1887/8 usque ad finem sem. hiberni anni scholar. 1892/3.

rite absolvit, ad consequendum gradum doctoris in jure

Primum rigorosum

subiit die 3 Februarii 1894
ex iure et processu civili austr., ex iure et processu poenali austr., necnon ex iure mercantili et cambiali

et sequentia retulit vota:

sufficienter Karpowicz

sufficienter Krzymuski

sufficienter Fierz

sufficienter Ulanowski

Conclusum: Adprobatur per vota unanimia

h. t. Decanus
Ulanowski.

Secundum rigorosum

subiit die 4. m. Decemb. 1894
ex scientiis politicis, ex iure publico universali et austriaco nec non ex iure gentium

et sequentia retulit vota:

sufficienter Karpowicz

sufficienter Klemensiewicz

sufficienter Lee

sufficienter D. Pieniowski

Conclusum: Adprobatur per vota unanimia

h. t. Decanus
D. Pieniowski

Tertium rigorosum

subiit die 4 Junii 1895
ex iure romano, canonico et germano

et sequentia retulit vota:

sufficienter Karpowicz

sufficienter Krzymuski

insufficienter Ulanowski

Conclusum: Adprobatur per vota maiora.

Ulanowski
Pro-h. t. Decanus

Adnotationes

Die 10 Junii 1895 doctor iuris renuntiatus est

Nrus 87

Juris candidatus

Dominus

Josephus Vincentius Alexander Mierzeński

oriundus

Kopyczyńce

qui teste absolutorio de dato

Leopoli d. 15 Decembris 1893

studia juridico-politica

ab initio sem. hiber. anni schol. 1888/9 usque ad finem sem. aestivi anni schol. 1892/3 in Univers. Cracoviensi et Leopoliensi

rite absolvit, ad consequendum gradum doctoris in jure

Primum rigorosum

subiit die 15 Februarii 1894

ex iure romano, canonico et germanico:

et sequentia retulit vota:

sufficienter Lou

sufficienter Kasparek

sufficienter Ulanowski

sufficienter Krzymuski

Conclusum: Adprobatur per vota unanimia.

h. t. Decanus

Ulanowski

Secundum rigorosum

subiit die 27 Aprilis 1895

ex iure et processu civili austr., ex iure et processu poenali austr., nec non ex iure mercantili et cambiali

et sequentia retulit vota:

sufficienter Krzymuski

sufficienter Rosenbeck

sufficienter Gorski

insufficienter Fiszer

sufficienter Ulanowski

Conclusum: Adprobatur per vota maiora

h. t. Decanus

Ulanowski

Tertium rigorosum

subiit die 29 Julii 1896

ex scientiis politicis iure publico universali et austr. nec non ex iure gentium

et sequentia retulit vota

sufficienter Kasparek

sufficienter Kleczyński

sufficienter Milewski

Conclusum Adprobatur per vota unanimia

h. t. Decanus

Milewski

Adnotationes

Die 30 Julii 1896

Doctor Juris

renuntiatus est

Milewski
l. d. Dec.

Nrus 88

Juris candidatus

Dominus

Joannes Raphael Rutkowski

oriundus

Lisko in Galicia

qui teste absolutorio de dato Cracoviae die 31 Julii 1893, Nr. 102

studia juridico-politica

in c. r. Universitate Cracoviensi ab initio sem. hib. anni scholast. 1889/90 usque ad finem sem. aest. a. sch. 1892/3

rite absolvit, ad consequendum gradum doctoris in jure

Primum rigorosum

subiit die 20 Februarii 1894

ex iure et processu civili austr., ex iure et processu poenali austr., nec non ex iure mercantili et cambiali

et sequentia retulit vota:

sufficienter Krzyżanowski

sufficienter Rosenblatt

sufficienter Górski

sufficienter Fedrich

sufficienter Ulanowski

Conclusum: Adprobatur per vota unanimia

h. t. Decanus

Ulanowski

Secundum rigorosum

subiit die 19 Junii 1894

ex scientiis politicis, ex iure publico universali et austr. necnon ex iure gentium.

et sequentia retulit vota

sufficienter Kaczor

sufficienter Krzyżanowski

sufficienter Milewski

sufficienter Łoś

sufficienter Ulanowski

Conclusum Adprobatur per vota unanimia

h. t. Decanus

Ulanowski

Tertium rigorosum

subiit die 20 m. Novembris 1894

ex iure romano, canonico et germanico

et sequentia retulit vota:

sufficienter Łoś

sufficienter Kaczor

sufficienter Ulanowski

sufficienter Dr Pieniński

Conclusum: Adprobatur per vota unanimia

h. t. Decanus

Dr Pieniński

Adnotationes

D. 21. m. Novembris 1894 doctor iuris pronuntiatus est.

Dr Pieniński

h. t. decanus

Nrus 89

Juris candidatus

Dominus

David Vorzimmer

oriundus

Cracovia

qui teste absolutorio de dato

1 Septembris 1893 Cracoviae N° 134

studia juridico-politica

in c. r. Universitate Cracoviensi ab initio sem. hib. anni scholast. 1889/90 usque ad finem sem. aest. a. schol. 1892/3

rite absolvit, ad consequendum gradum doctoris in jure

Primum rigorosum

subiit die 28 Februarii 1894

ex iure et processu civili austr., ex iure et processu poenali austr. nec non ex iure mercantili et cambiali

et sequentia retulit vota:

sufficienter Krzyżanowski

sufficienter Rosenbeck

sufficienter Górski

sufficienter Fierich

sufficienter Ulanowski

Conclusum: Adprobatur per vota unanimia

h. t. Decanus

Ulanowski

Secundum rigorosum

subiit die 31 Julii 1894

ex scientiis politicis, ex iure publico universali et austriaco nec non ex iure gentium

et sequentia retulit vota

sufficienter Kasprowicz

sufficienter Kleczyński

sufficienter Milewski.

sufficienter Ulanowski

Conclusum: Adprobatur per vota unanimia

h. t. Decanus

Ulanowski

Tertium rigorosum

subiit die 23 Aprilis 1895

ex iure romano, canonico et germanico.

et sequentia retulit vota

sufficienter Zou

valde bene Kasprowicz

valde bene Ulanowski

Conclusum: Adprobatur per vota unanimia cum calculo „valde bene" per vota maiore.

h. t. Decanus

Ulanowski

Adnotationes

Doctor iuris renuntiatus est d. 25/IV 95

Ulanowski
h. t. praedecanus.

Nrus 90

Juris candidatus

Dominus

Joannes Hryniewiecki

oriundus

Rudki in Galicia

oriundus

qui teste absolutorio de dato

Cracoviae die 26 Februarii 1894, N. 44

studia juridico-politica

in c. r. Universitate Cracoviensi et Leopoliensi ab initio sem. hib. anni schol. 1889/90 usque ad finem sem. hib. a. sch. 1893/4

rite absolvit, ad consequendum gradum doctoris in jure

Primum rigorosum

subiit die 28 Februarii 1894

ex iure et processu civili austr., ex iure et processu poenali austr., nec non ex iure mercantili et cambiali

et sequentia retulit vota:

sufficienter Krzymecki

sufficienter Rosenbeck

sufficienter Górski

sufficienter Fierich

sufficienter Ulanowski

Conclusum: Adprobatur per vota unanimia

h. t. Decanus

Ulanowski

Secundum rigorosum

subiit die 26 iunii 1894

ex scientiis politicis, ex jure publico universali et austriaco, nec non ex jure gentium

et sequentia retulit vota:

sufficienter Kasparek

sufficienter Klempner

sufficienter Milewski

sufficienter Ulanowski

Conclusum: Adprobatur per vota unanimia

h. t. Decanus

Ulanowski

Tertium rigorosum

subiit die 16 m. Januarii 1895

ex iure Romano, canonico et Germanico

et sequentia retulit vota:

sufficienter Kasparek

sufficienter Krzymecki

insufficienter Ulanowski

sufficienter Dr Pieniński

Conclusum: adprobatur per vota maiora.

h. t. Decanus

Dr Pieniński

Adnotationes

dr praes 21 I 1895

Nrus 91

Juris candidatus

Dominus

Casimirus Janicki

oriundus

Toporów in Galicia

qui teste absolutorio de dato d. 31 Julii 1893 Cracoviae № 99

studia juridico-politica ab initio rem. niber. anni schol. 1889/90 usque ad finem rem. aestiv. anni schol. 1892/3

rite absolvit, ad consequendum gradum doctoris in jure

Primum rigorosum

subiit die 3 Martii 1894 ex

ex iure et processu civili austr. ex iure et processu poenali austr. necnon ex iure mercantili et cambiali.

et sequentia retulit vota:

sufficienter Kaspersz

insufficienter Rosenblatt

insufficienter Górski

sufficienter Fiedler

sufficienter Ulanowski

Conclusum Adprobatur per vota stricta maiora.

h. t. Decanus

Ulanowski

Secundum rigorosum

subiit die 30 iulii 1894

ex scientiis politicis, ex jure publico universali et austriaco, nec non ex jure gentium

et sequentia retulit vota:

sufficienter Kaspersz

sufficienter Klemensz

sufficienter Milewski

sufficienter Krzymowski

sufficienter Ulanowski

Conclusum Adprobatur per vota unanimia

h. t. Decanus

Ulanowski

Tertium rigorosum

subiit die

ex

et sequentia retulit vota

Conclusum

h. t. Decanus

Adnotationes

L. 431.

Absolutorjum p. Kazimierza Janickiego zwrócono mu z tym zastrzeżeniem, iż tenże na podstawie wspomnianego absolutorjum nie może być dopuszczony w żadnym innym Uniwersytecie do trzeciego rygorozum historycznego.–

Kraków, dnia 11. marca 1925. r.

Dziekan: Krzymowski

Nrus 92

Juris candidatus

Dominus

Stanislaus Joannes Rowiński

oriundus

Stanisławów in Galicia

qui teste absolutorio de dato

Cracoviae, die 6 Martii 1894, N. 46

studia juridico-politica

in c.r. Universitate Cracoviensi ab initio sem. hib. anni schol. 1889/90 usque ad finem sem. aest. a. s. 1892/3

rite absolvit, ad consequendum gradum doctoris in jure

Primum rigorosum

subiit die 14 Martii 1894

ex iure et processu civili, et iure et processu poenali nec non et iure mercantili et cambiali

et sequentia retulit vota:

sufficienter Krzymuski

sufficienter Roscoblat

insufficienter Górski

insufficienter Fierzel

sufficienter Ulanowski.

Conclusum: Adprobatur per vota stricta maiora

h. t. Decanus

Ulanowski

Secundum rigorosum

subiit die 24 Julii 1894

ex scientiis politicis, ex iure publico univ. et austr. necnon ex iure gentium.

et sequentia retulit vota

sufficienter Kasparek

sufficienter Klemensiewicz

sufficienter Milewski

sufficienter Ulanowski

Conclusum: Adprobatur per vota unanimia

h. t. Decanus

Ulanowski

Tertium rigorosum

subiit die 29 Septembris 1894

ex iure romano, canonico et germano.

et sequentia retulit vota:

sufficienter Zon

sufficienter Kasparek

insufficienter Ulanowski

sufficienter Pieniński

Conclusum: adprobatur per vota stricta maiora

h. t. Decanus

Pieniński

Adnotationes

Pronuntiatur doctor. d. 29 Septembris 1894.

Pieniński

Nrus 93

Juris candidatus

Dominus

Julius Thaddaeus

Tomaszewski

oriundus

Cracovia

qui teste absolutorio de dato

Cracoviae 9. 31/VIII 93

studia juridico-politica

in c. r. Universitate Crac. ab initio sem. hib. anni scol. 1889/90 usque ad finem anni scholaris 1892/3

rite absolvit, ad consequendum gradum doctoris in jure

Primum rigorosum

subiit die 4 Aprilis 1894

ex iure civili processu civili austr., ex iure et processu penali austr. necnon ex iure mercantili et cambiali

et sequentia retulit vota

sufficienter Zoll

sufficienter Kasparek

sufficienter Rosenblatt

sufficienter Ulanowski.

Conclusum: Approbatur per vota unanimia.

h. t. Decanus

Ulanowski.

Secundum rigorosum

subiit die 25. Juli 1894

ex iure publico universali et austriaco, et iure gentium et e scientiis politicis

et sequentia retulit vota:

sufficienter Kasparek

sufficienter Klemensiewicz

sufficienter Mitewski.

sufficienter Ulanowski.

Conclusum: Approbatur per vota unanimia.

h. t. Decanus

Ulanowski.

Tertium rigorosum

subiit die 26 Octobris 1895

ex iure romano, canonico et germanico

et sequentia retulit vota:

sufficienter Zoll

sufficienter Kasparek

insufficienter Ulanowski.

sufficienter Wisłocki

Conclusum: Approbatur per vota unanimia

Pro-

h. t. Decanus

Ulanowski.

Adnotationes

w grau

29 X 1895

Nrus 94

Juris candidatus

Dominus

Michael Geisler

oriundus

Engelsbrünn in Galicia

qui teste absolutorio de dato Cracoviae d. 31 Julii 1893

studia juridico-politica in c. r. Univ. Crac. ab initio anni schol. 1889/90 usque ad finem anni schol. 1892/3

rite absolvit, ad consequendum gradum doctoris in jure

Primum rigorosum

subiit die 5 Aprilis 1894

ex iure et processu civili austr., ex iure et processu poenali austr., necnon ex iure mercantili et cambiali

et sequentia retulit vota

sufficienter Lilli

sufficienter Krzymuski

sufficienter Rossbeat

sufficienter Fierich

sufficienter Ulanowski

Conclusum: Adprobatur per vota unanimia

h. t. Decanus

Ulanowski

Secundum rigorosum

subiit die 26 iulii 1894

ex scientiis politicis, ex jure publico universali et austriaco - nec non ex jure gentium

et sequentia retulit vota:

sufficienter Kasparek

sufficienter Klemensiewicz

sufficienter Milewski

sufficienter Krzymuski

sufficienter Ulanowski

Conclusum: Adprobatur per vota unanimia.

h. t. Decanus

Ulanowski

Tertium rigorosum

subiit die 12. m. Decemb. 1894

ex iure Romano, canonico et Germano

et sequentia retulit vota:

sufficienter Lilli

sufficienter Kasparek

sufficienter Ulanowski

sufficienter B. Wieniowski

Conclusum Adprobatur per vota unanimia.

h. t. Decanus

B. Wieniowski

Adnotationes

promocja 13. XII. 1894

Nrus 95

Juris candidatus

Dominus

Henricus Augustus Gretschel

oriundus

Tenczynek i magno ducatu Cracoviensi

qui teste absolutorio de dato Cracoviae d. 31 Julii 1893

studia juridico-politica

ab initio anni schol. 1889/90 usque ad finem anni schol. 1892/3

rite absolvit, ad consequendum gradum doctoris in jure

Primum rigorosum

subiit die 12 Aprilis 1894

ex iure et processu civili austriaco, ex iure et processu poenali austriaco, necnon ex iure mercantili et cambiali

et sequentia retulit vota:

sufficienter Krzymuski

sufficienter Rossubecki

sufficienter Gorski

insufficienter Fedrich

sufficienter Ulanowski

Conclusum: Adprobatur per vota maiora:

h. t. Decanus

Ulanowski

Secundum rigorosum

subiit die 8 Junii 1895

ex scientiis politicis, necnon ex iure publico univ. et austr. ac ex iure gentium.

et sequentia retulit vota

sufficienter Kasprzycki

sufficienter Górski

sufficienter Ulanowski

sufficienter Zoll

Conclusum: Adprobatur per vota unanimia

h. t. Decanus

Ulanowski

Tertium rigorosum

subiit die 16 Novembris 1895

ex iure romano, canonico et germanico.

et sequentia retulit vota:

sufficienter Zoll

sufficienter Kasprzycki

sufficienter Krzymuski

sufficienter Ulanowski

Conclusum: Adprobatur per vota unanimia

Pro-

h. t. Decanus

Ulanowski

Adnotationes

[do praw 18. XI 1895]

Nrus 96

Juris candidatus

Dominus

Abraham Goldfinger

oriundus

Nowy Targ in Galicia

qui teste absolutorio de dato

Cracoviae d. 1 Martii 1894

studia juridico-politica

ab initio sem. hib. anni schol. 1888/9 usque ad finem sem. aest. anni schol. 1888/9, deinde ab initio anni schol. 1890/91 usque ad finem anni schol. 1892/3

rite absolvit, ad consequendum gradum doctoris in jure

Primum rigorosum

subiit die 12 Aprilis 1894

ex iure et processu civili austriaco, ex iure et processu poenali austr. nec non ex iure mercantili et cambiali

et sequentia retulit vota:

sufficienter Krzymuski

sufficienter Gorski

sufficienter Rosenbaum

sufficienter Ulanowski

Conclusum: adprobatur per vota unanimia.

h. t. Decanus

Ulanowski

Secundum rigorosum

subiit die 12. m. Januarii 1895

ex scientiis politicis, ex iure publico universali et austriaco, nec non ex iure gentium

et sequentia retulit vota:

sufficienter Kasparek

sufficienter Lee

sufficienter Pieczony

sufficienter Krzymuski

sufficienter Ulanowski

Conclusum: adprobatur per vota unanimia.

h. t. Decanus

Pieczony

Tertium rigorosum

subiit die 9a Novembris 1895

ex iure romano, canonico et germanico

et sequentia retulit vota:

sufficienter Zou

sufficienter Kasparek

insufficienter Krzymuski

insufficienter Ulanowski

Conclusum: Reprobatur in tres menses

Pro-
h. t. Decanus

Ulanowski

Iterata vice subiit d. 19 Novembris 1896:

et sequentia retulit vota

sufficienter Zou

sufficienter Kasparek

sufficienter Krzymuski

sufficienter Ulanowski.

Conclusum: Adprobatur per vota unanimia.

Zou
h. t. Dec.

Adnotationes

Die 20. Novembris 1896

Doctor iuris renuntiatus est.

Kasparek
promotor

Nrus 97

Juris candidatus

Dominus

Wolf Schmidt

oriundus

Cracovia

qui teste absolutorio de dato Cracoviae die 2 Augusti 1893, N. 139

studia juridico-politica in c. r. Universitate Cracoviensi ab initio semestris hib. anni scholast. 1889/90 usque ad finem sem. aest. anni schol. 1892/3

rite absolvit, ad consequendum gradum doctoris in jure.

Primum rigorosum

subiit die 23 Aprilis 1894

ex iure et processu civili austr., ex iure et processu poenali austr. nec non ex iure mercantili et cambiali.

et sequentia retulit vota:

insufficienter Wrzyszcz

sufficienter Rosenblatt

sufficienter Górski

insufficienter Frerot

sufficienter Ulanowski

Conclusum: Approbatur per vota maiora

h. t. Decanus

Ulanowski

Secundum rigorosum

subiit die 30 Martii 1894

ex scientiis politicis, ex iure publico universali et austr. necnon ex iure gentium

et sequentia retulit vota

sufficienter Kaprus

sufficienter Lis

sufficienter Ulanowski

sufficienter Wrzyszcz

Conclusum: Approbatur per vota unanimia

h. t. Decanus

Ulanowski

Tertium rigorosum

subiit die 28 Julii 1895

ex iure romano, germanico et canonico

et sequentia retulit vota:

sufficienter Lulu

sufficienter Kaprus

sufficienter Ulanowski

Conclusum: Approbatur per vota unanimia

h. t. Decanus

Ulanowski

Adnotationes

Rigorosa

24 VII 1895

Nrus 98

Juris candidatus

Dominus

Michael Augustinus Johannes Rieger

oriundus

in Brody in Galicia

qui teste absolutorio de dato

d. 22 Martii 1893 N° 73

studia juridico-politica

ab init. anni schol. 1885/6 usque ad finem anni schol. 1886/7 in c. r. Univ. Vindobonensi, deinde ab initio sem. aestivi an. schol. 1887/8 usque ad finem sem. aestivi anni schol. 1888/9, denique

rite absolvit, ad consequendum gradum doctoris in jure

ab initio semestris aestiv. an. schol. 1889/90 usque ad finem anni schol. 1891/92.

Primum rigorosum

subiit die 28 Aprilis 1894

ex iure et processu civili austr., ex iure et processu poenali austr. necnon ex iure mercantili et cambiali

et sequentia retulit vota

sufficienter Krzyżanowski

sufficienter Rosenblatt

sufficienter Górski

cum sufficientia Ferrer

sufficienter Ulanowski

Conclusum: Adprobatur per vota maiora

h. t. Decanus

Ulanowski

Secundum rigorosum

subiit die

ex

et sequentia retulit vota

Conclusum

h. t. Decanus

Tertium rigorosum

subiit die

ex

et sequentia retulit vota

Conclusum

h. t. Decanus

Adnotationes

Nrus 99

Juris candidatus

Dominus

Edmundus Ludovicus Kaleta

oriundus

Niedźwiada in Galicia

qui teste absolutorio de dato

Cracoviae die 26 Maii 1894, N. 76

studia juridico-politica

in c. r. Universitate Cracoviensi per semestre hibernum anni schol. 1889/90 usque ad finem semestris aest. anni scholast. 1892/3

rite absolvit, ad consequendum gradum doctoris in jure

deinde ab initio semestris hiberni anni scholast. 1890/91

Primum rigorosum

subiit die 31 Maii 1894

ex iure et processu civili austr., ex iure et processu poenali austr., nec non ex iure mercantili et cambiali

et sequentia retulit vota:

sufficienter Wrzymowski

insufficienter Rossubecki

insufficienter Górski

sufficienter Ferrer

sufficienter Ulanowski

Conclusum: Adprobatur per vota stricte maiora.

Ulanowski.

h. t. Decanus

Secundum rigorosum

subiit die 20 Julii 1895

ex scientiis politicis, ex iure publico universali et austriaco nec non ex iure gentium

et sequentia retulit vota

sufficienter Kasparek

sufficienter Lez

sufficienter Ulanowski

sufficienter Wrzymowski

Conclusum: Adprobatur per vota unanimia

Pro-

h. t. Decanus

Ulanowski.

Tertium rigorosum

subiit die 17. Decembris 1897

ex iure romano, canonico et germanico

et sequentia retulit vota:

sufficienter Kasparek

sufficienter Lez

sufficienter Wrzymowski

sufficienter Ulanowski

Conclusum Adprobatur per vota unanimia.

h. t. Decanus

Kasparek

Adnotationes

Die 17 Decembris 1897

Doctor iuris renuntiatur est

Kasparek

h. t. Decanus

Nrus 100

Juris candidatus

Dominus

Martinus

Spindler

oriundus

Rymanów

qui teste absolutorio de dato

Leopoli d. 13 Augusti 1894 N.o 52

studia juridico-politica in C. r. Univ. Crac. absolvisse rem. hib. anni schol. 1888/9 usque ad finem sem. aest. anni schol. 1891/2, et deinde in C. r. Univ. Leopol. per annos scholares 1892/3

rite absolvit, ad consequendum gradum doctoris in jure

Primum rigorosum

subiit die 6 Junii 1894

ex iure et processu civili austr., ex iure et processu penali austr. necnon ex iure mercantili et cambiali.

et sequentia retulit vota:

sufficienter Kasparek

insufficienter Wrzymski

insufficienter Rosenblatt

insufficienter Fierz

insufficienter Ulanowski,

Conclusum: Reprobatur in tres menses.

h. t. Decanus

Ulanowski

Iterata vice subiit die 10 Novembris 1894 et sequentia retulit vota:

sufficienter Wrzymski

sufficienter Rosenblatt

insufficienter Fierz

sufficienter Zoll

sufficienter Ostrowski

Conclusum: Approbatur per vota maiora

Ostrowski

Secundum rigorosum

subiit die 22 Aprilis 1897

ex scientiis politicis ex iure publico universali et austriaco, nec non ex iure gentium

et sequentia retulit vota

sufficienter Kasparek

insufficienter Klemensiewicz

insufficienter Ley

sufficienter Zoll

Conclusum Reprobatur per vota maiora in tres menses

h. t. Decanus

Zoll

Iterata vice subiit die 24.o Febr. 1897 et sequentia retulit vota:

sufficienter Kasparek

insufficienter Klemensiewicz

sufficienter Ley

sufficienter Zoll

Approbatur per vota maiora

Zoll

h. t. Dec.

Tertium rigorosum

subiit die 4 Decembris 1897

ex iure romano, canonico et germanico

et sequentia retulit vota:

sufficienter Zoll

sufficienter Kasparek

insufficienter Ulanowski

sufficienter Wrzymski

Conclusum Approbatus per vota maiora

h. t. Decanus

Kasparek

Adnotationes

Die 6. Decembris 1897 Doctor iuris renuntiatus est

Kasparek
h. t. decanus

Nrus 101

Juris candidatus

Dominus

Simeon Better

oriundus

Podgórze in Galicia

qui teste absolutorio de dato

Cracovia die 23 Maii 1894. N. 75

studia juridico-politica

in c. r. Universitate Cracoviensi ab initio sem. hib. anni scholast. 1887/8 usque ad finem sem. aest. 1889/90 deinde ab initio sem. aest. 1891/2 usque ad finem sem. hib. 1893/4

rite absolvit, ad consequendum gradum doctoris in jure

Primum rigorosum

subiit die 7 Junii 1894

ex iure et processu civili austr., ex iure et processu poenali austr., nec non ex iure mercantili et cambiali

et sequentia retulit vota:

sufficienter Krzyżanowski

insufficienter Górski

sufficienter Fierek

sufficienter Ulanowski

Conclusum: Adprobatur per vota maiora:

h. t. Decanus

Ulanowski

Secundum rigorosum

subiit die 28. m. Februarii 1895

ex scientiis politicis, ex iure publico universali et austriaco, nec non ex iure gentium

et sequentia retulit vota:

insufficienter Karpowicz

insufficienter Leg

insufficienter Ulanowski

sufficienter Dr Pieniowski

Conclusum: Reprobatur in tres menses

h. t. Decanus

Dr Pieniowski

Tertium rigorosum

subiit die

ex

et sequentia retulit vota

Conclusum

h. t. Decanus

Adnotationes

Nrus 102

Juris candidatus

Dominus

Victor Theodorus

Jankiewicz

oriundus

Gorlice in Galicia

qui teste absolutorio de dato

Praga die 31 Julii 1894, N. 145

studia juridico-politica

in c.r. Universitate Cracoviensi et Pragensi ab initio sem. Hib. anni schol. 1887/8 usque ad finem sem. aest. anni schol. 1899/1900 rite absolvit, ad consequendum gradum doctoris in jure

Primum rigorosum

subiit die 11 Junii 1894

ex iure et processu civili austr., ex iure et processu poenali austr., nec non ex iure mercantili et cambiali

et sequentia retulit vota:

sufficienter Zoll

sufficienter Wrzgunski

sufficienter Górski

sufficienter Pierer

sufficienter Ulanowski

Conclusum: Adprobatur per vota unanimia

h. t. Decanus

Ulanowski

Secundum rigorosum

subiit die 1 Martii 1899

ex scientiis politicis, ex iure publico universali et austriaco nec non ex iure gentium

et sequentia retulit vota:

sufficienter Karpeles

sufficienter Milewski

sufficienter Wrzgunski

sufficienter Ulanowski

Conclusum: Adprobatur per vota unanimia

h. t. Decanus

Wrzgunski

Tertium rigorosum

subiit die 31. Martii 1900

ex iure romano, canonico et germanico

et sequentia retulit vota

sufficienter Zoll

sufficienter Karpeles

insufficienter Ulanowski

sufficienter Wrzgunski

Conclusum: Adprobatur per vota maiora

h. t. Decanus

Ulanowski

Adnotationes

Doctor iuris promotus et renunciatus est d. 2/IV 1900

Ulanowski

h. t. Decanus

Nrus 103

Juris candidatus

Dominus

Ludovicus Felix Osuchowski

oriundus

Dembus in Galicia

qui teste absolutorio de dato

Cracovia die 9 Junii 1894. N. 78

studia juridico-politica

in c. r. Universitate Cracoviensi ab initio Sem. hib. anni schol. 1889/90 usque ad finem Sem. aest. a. sch. 1892/3

rite absolvit, ad consequendum gradum doctoris in jure

Primum rigorosum

subiit die 15 Junii 1894

ex iure et processu civili austr., ex iure et processu poenali austr. nec non ex iure mercantili et cambiali

et sequentia retulit vota:

insufficienter Zoll

sufficienter Kasparz

insufficienter Krzymecki

insufficientissime Górski

insufficienter Ulanowski

Conclusum: Reprobatur in tres menses

h. t. Decanus

Ulanowski

Iterata vice subiit die 12. m. octobris 1894 et sequentia retulit vota:

sufficienter Krzymecki

sufficienter Rosenblatt

sufficienter Górski

sufficienter Fierz

sufficienter [illegible]

Conclusum: Adprobatur per vota unanimia.

[illegible]

h. t. decanus.

Secundum rigorosum

subiit die 31. m. Maii 1895

ex scientiis politicis, ex iure publico universali et austriaco, nec non ex iure gentium

et sequentia retulit vota:

sufficienter Kasparz

insufficienter Milewski

insufficienter [illegible]

insufficienter Ulanowski

insufficienter [illegible]

Conclusum: Reprobatur in tres menses

h. t. Decanus

[illegible]

Tertium rigorosum

subiit die

ex

et sequentia retulit vota

Conclusum

h. t. Decanus

Adnotationes

Nrus 104

Juris candidatus

Dominus

Paulus Petrus Stonawski

oriundus

Bierzanów in Galicia

qui teste absolutorio de dato

Cracoviae die 22 Septembris 1893, Nr. 139

studia juridico-politica

in c. r. Universitate Cracoviensi et Vindobonensi ab initio sem. hib. 188 8/9 usque ad finem sem. aest. 189 2/3

rite absolvit, ad consequendum gradum doctoris in jure

Primum rigorosum

subiit die 27 Junii 1894

ex iure et processu civili austr., ex iure et processu poenali austr., nec non ex iure mercantili et cambiali

et sequentia retulit vota:

sufficienter Krzymski

sufficienter Górski

sufficienter Fierich

sufficienter Ulanowski

Conclusum: Adprobatur per vota unanimia.

h. t. Decanus

Ulanowski

Secundum rigorosum

subiit die 15. m. Maii

ex scientiis politicis, ex iure publico universali et austriaco, nec non ex iure gentium

et sequentia retulit vota:

sufficienter Kasparek

sufficienter Klemensz

sufficienter Milewski

sufficienter Ulanowski

sufficienter Dr Pieniórz

Conclusum: adprobatum per vota unanimia

h. t. Decanus

Dr Pieniórz

Tertium rigorosum

subiit die 4/VII 95

ex iure romano, canonico et germanico.

et sequentia retulit vota

sufficienter Zdz.

sufficienter Kasparek

insufficienter Ulanowski

sufficienter Krzymski

Conclusum: Adprobatur per vota maiora

Pro-

h. t. Decanus

Ulanowski

Adnotationes

Ds prav

4 VII 1895

Nrus 105

Juris candidatus

Dominus

Julianus Josephus Wronka

oriundus

Sokołów in Galicia

qui teste absolutorio de dato

Cracoviae die 20 Novembris 1892, N. 43.

studia juridico-politica

in c. r. Universitate Cracoviensi ab initio semestris hiberni anni schol. 188 8/9 usque ad finem sem. aest. 189 1/2

rite absolvit, ad consequendum gradum doctoris in jure

Primum rigorosum

subiit die 17 Julii 1894

ex iure et processu civili austr., ex iure et processu poenali austr., nec non ex iure mercantili et cambiali

et sequentia retulit vota:

sufficienter Wszymuski

sufficienter Rosenblatt

sufficienter Górski

sufficienter Fierich

sufficienter Ulanowski.

Conclusum

Adprobatur per vota unanimia

h. t. Decanus

Ulanowski.

Secundum rigorosum

subiit die 26 Martii 1896

ex scientiis politicis, ex iure publico universali et austriaco nec non ex iure gentium

et sequentia retulit vota:

sufficienter Kasparek

sufficienter Kluczyński

valde bene Cz

sufficienter Wszymuski

sufficienter Ulanowski.

Conclusum: Adprobatur per vota unanimia.

Pro h. t. Decanus

Ulanowski

Tertium rigorosum

subiit die 27. Junii 1896

ex iure romano, canonico et germanico

et sequentia retulit vota:

sufficienter Kasparek

sufficienter Zou

sufficienter Ulanowski.

sufficienter Milewski

Conclusum: Adprobatur per vota unanimia.

h. t. Decanus

Milewski

Adnotationes

Nrus 106

Juris candidatus

Dominus

Simeo Przybyło

oriundus

Męcina Wielka in Galicia

qui teste absolutorio de dato

Cracoviae die 30 Aprilis 1894, N. 73

studia juridico-politica

in c. r. Universitate Cracoviensi ab initio sem. hib. anni schol. 1889/90 usque ad finem sem. aest. a. schol. 189 2/3

rite absolvit, ad consequendum gradum doctoris in jure

Primum rigorosum

subiit die 17 Julii 1894

ex iure et processu civili austr., ex iure et processu poenali austr., nec non ex iure mercantili et cambiali

et sequentia retulit vota:

sufficienter

[illegible]

insufficienter

Rossabeat

sufficienter

Górski

sufficienter

Fierzi

Conclusum: Adprobatur per vota maiora

h. t. Decanus

Ulanowski

Secundum rigorosum

subiit die 4. m. ~~Aprilis~~ Aprilis

ex Maii 1895 ex scientiis politicis, ex iure publico universali et austriaco, nec non ex iure gentium

et sequentia retulit vota:

sufficienter

Kasparz

sufficienter

Klempner

sufficienter Milewski

sufficienter

A. Kleniński

Conclusum: Adprobatur per vota unanimia

h. t. Decanus

A. Kleniński

Tertium rigorosum

subiit die 13 ~~Maii~~ Junii 1896

ex iure romano, canonico et germanico

et sequentia retulit vota:

sufficienter

Zoll

sufficienter

Kasparz

insufficienter

Ulanowski

Conclusum: Adprobatur per vota maiora

h. t. Decanus

Ulanowski

Adnotationes

Die 13 Junii 1896

Doctor iuris

renuntiatus est.

Nrus 107

Juris candidatus

Dominus

Lesikowski Johannes

oriundus

Łęki in Galicia

qui teste absolutorio de dato

6 Decembris 1893 N° 32 Cracoviae

studia juridico-politica

ab initio sem. hiberni 1888/9 usque ad finem sem. aestivi anni schol. 1892/3

rite absolvit, ad consequendum gradum doctoris in jure

Primum rigorosum

subiit die 17 Julii 1894

ex iure et processu civili austr. ex iure et processu poenali austr. ex iure mercantili et cambiali

et sequentia retulit vota

insufficienter Krzymuski

sufficienter Rosenbeck

sufficienter Górski

sufficienter [illegible]

Conclusum: Adprobatur per vota maiora

h. t. Decanus

Ulanowski

Secundum rigorosum

subiit die 8. m. Novemb. 1894

ex iure publico universali et austriaco, ex iure gentium nec non ex scientiis politicis

et sequentia retulit vota:

sufficienter Kempny

sufficienter Klempner

insufficienter [illegible]

sufficienter Krzymuski

sufficienter [illegible]

Conclusum: Adprobatur per vota maiora

h. t. Decanus

[illegible]

Tertium rigorosum

subiit die 25 Februarii 1895

ex iure romano, canonico et germanico

et sequentia retulit vota:

sufficienter Zou

sufficienter Ulanowski

insufficienter [illegible]

sufficienter Krzymuski

Conclusum: Adprobatur per vota maiora

h. t. Decanus

[illegible]

Adnotationes

D. 26. m. Februarii 1895 doctor iuris pronuntiatus est

[illegible]

h. t. decanus

Nrus 108

Juris candidatus

Dominus Burzyński Ladislaus

oriundus

qui teste absolutorio de dato

studia juridico-politica

rite absolvit, ad consequendum gradum doctoris in jure

Primum rigorosum

subiit die 24 Julii 1894

ex iure et processu civili austr. ex iure et processu poenali austr. ex iure mercantili et cambiali

et sequentia retulit vota:

sufficienter Zou

insufficienter Krzymuski

sufficienter Górski

sufficienter Fiszer

sufficienter Ulanowski.

Conclusum: Adprobatur per vota maiora.

h. t. Decanus Ulanowski

Secundum rigorosum

subiit die 19 m. Octobris 1894.

ex scientiis politicis, ex iure publico universali et austriaco, necnon ex iure gentium

et sequentia retulit vota:

sufficienter Kasparek

sufficienter Kleczyński

sufficienter Cz

sufficienter Wieniawski

sufficienter Krzymuski

Conclusum: Adprobatur per vota unanimia

h. t. Decanus Wieniawski

Tertium rigorosum

subiit die 15. m. Decemb. 1894

ex iure Romano, canonico et germano

et sequentia retulit vota:

sufficienter Zou

sufficienter Kasparek

insufficienter Ulanowski

sufficienter Wieniawski

Conclusum: Adprobatur per vota maiora.

h. t. Decanus Wieniawski

Adnotationes

prom. dolet 31 grudnia 1894

Nrus 109

Juris candidatus

Dominus

Rosner

Felix Josephus

oriundus

Cracovia

qui teste absolutorio de dato

31 Julii 1894

N° 83

studia juridico-politica

ab initio sem. hib. anni scholast. 1889/90 usque ad finem sem. aestivi anni scholast. 1893/4

rite absolvit, ad consequendum gradum doctoris in jure

Primum rigorosum

subiit die 25 Julii 1894

ex iure et processu civili austr. ex iure et processu poenali austr. ex iure mercantili et cambiali.

et sequentia retulit vota:

valde bene Zoll

sufficienter Krzymucki

sufficienter Górski

valde bene Fiorin

valde bene Ulanowski

Conclusum: Adprobatur per vota unanimia cum calculo „valde bene" per vota maiora

h. t. Decanus

Ulanowski

Secundum rigorosum

subiit die 3. m. Decemb. 1894

ex scientiis politicis, ex iure publico universali et austriaco, nec non ex iure gentium

et sequentia retulit vota:

valde bene Karpiński

valde bene Kleczyński

valde bene Lex

valde bene

[illegible]

Conclusum: adprobatur per vota unanimia cum calculo valde bene ergo cum applausu.

h. t. Decanus

[illegible]

Tertium rigorosum

subiit die 6. m. Aprilis 1895

ex iure Romano, canonico et Germano

et sequentia retulit vota:

valde bene Zoll

valde bene Karpiński

valde bene Ulanowski

valde bene

[illegible]

Conclusum: adprobatur cum calculo valde bene.

h. t. Decanus

[illegible]

Adnotationes

Do praes

8 IV 1895

Nrus 110

Juris candidatus

Dominus

Franciscus Trznadel

oriundus

Odrzykoń in Galicia

qui teste absolutorio de dato

Cracoviae die 12 Januarii 1894, N. 41

studia juridico-politica

in c. r. Universitate Vindobonensi et Cracoviensi ab initio sem. hib. anni schol. 188 8/9 usque ad finem sem. aest. anni schol. 189 2/3

rite absolvit, ad consequendum gradum doctoris in jure

Primum rigorosum

subiit die 30 Julii 1894

ex iure et processu civili austr., ex iure et processu poenali austr., nec non ex iure mercantili et cambiali

et sequentia retulit vota:

sufficienter Krzymuski

sufficienter Rosenbrat

sufficienter Gorn

sufficienter Fierow

sufficienter Ulanowski

Conclusum: Adprobatur per vota unanimia

h. t. Decanus

Ulanowski

Secundum rigorosum

subiit die 3a Novembris 1894

ex scientiis politicis, ex iure publico univ. et austr. nec non ex iure gentium

et sequentia retulit vota:

sufficienter Kasparek

insufficienter Kleczyński

insufficienter Lez

sufficienter Zoll

Conclusum Reprobatur per vota pura in tres menses

h. t. Decanus

Zoll

Tertium rigorosum

subiit die

ex

et sequentia retulit vota

Conclusum

h. t. Decanus

Adnotationes

Nrus 111

Juris candidatus

Dominus

Michael Dutkiewicz

oriundus

Raclawice in Galicia

qui teste absolutorio de dato Cracoviae die 31 Julii 1893 N. 120

studia juridico-politica in c. r. Universitate Cracoviensi ab initio semestris hiberni 1889/90 usque ad finem sem. aestivi 1892/3

rite absolvit, ad consequendum gradum doctoris in jure

Primum rigorosum

subiit die 31 Julii 1894

ex iure et processu civili austr. ex iure et processu pocnali austr. ex iure mercantili et cambiali.

et sequentia retulit vota:

sufficienter Wyrzykowski

sufficienter Rosenbaum

sufficienter Górski

sufficienter Fierek

sufficienter Ulanowski

Conclusum: Admittatur per vota unanimia

h. t. Decanus

Ulanowski

Secundum rigorosum

subiit die 20. Maii 1896

ex scientiis politicis, ex iure publico universali et austriaco nec non ex iure gentium

et sequentia retulit vota:

sufficienter Kasparek

sufficienter Klemensiewicz

sufficienter Mischler

sufficienter Wyrzykowski

Conclusum Admittatur per vota unanimia

h. t. Decanus

Mischler

Tertium rigorosum

subiit die 29a Julii 1897

ex iure romano, canonico et germanico

et sequentia retulit vota:

sufficienter Dor

sufficienter Kasparek

sufficienter Ulanowski

sufficienter Klemensiewicz

Conclusum Admittatur per voto unanimia

h. t. Decanus

Dor

Adnotationes

Prom. dokt. 31. VII 1897

Nrus 112

Juris candidatus

Dominus

Schmahl Mayer

oriundus

Tarnów in Galicia

qui teste absolutorio de dato

Cracoviae d. 31 Julii 1893 N° 106

studia juridico-politica

ab initio anni schol. 1888/9 usque ad finem anni schol. 1892/3

rite absolvit, ad consequendum gradum doctoris in jure

Primum rigorosum

subiit die 31 ~~Augusti~~ Julii 1894

ex iure et processu civili austr. ex iure et processu poenali austr. ex iure mercantili et cambiali

et sequentia retulit vota:

sufficienter Krzymuski

sufficienter Rosenbaum

sufficienter Górski

sufficienter Furon

sufficienter Ulanowski

Conclusum: Adprobatur per verba unanimia

h. t. Decanus

Ulanowski

Secundum rigorosum

subiit die

ex

et sequentia retulit vota

Conclusum

h. t. Decanus

Tertium rigorosum

subiit die

ex

et sequentia retulit vota

Conclusum

h. t. Decanus

Adnotationes

Nrus 113

Juris candidatus

Dominus

Bernardus (Berl) Kohn

oriundus

Pilzno in Galicia

qui teste absolutorio de dato Cracoviae d. 31 Julii 1894 № 103

studia juridico-politica ab initio semestris hiber. an. Schol. 1890/91 usque ad finem semestris aestivi 1893/4

rite absolvit, ad consequendum gradum doctoris in jure

Primum rigorosum

subiit die 2 Octobris 1894

ex iure et processu civili austr. et iure et processu poenali austr. nec non ex iure mercantili et cambiali

et sequentia retulit vota:

sufficienter Krzymuski

sufficienter Rosenbeck

sufficienter Górski

sufficienter Frerow

sufficienter [illegible]

Conclusum: Adprobatur per vota unanimia

h. t. Decanus

[illegible]

Secundum rigorosum

subiit die 27 Aprilis 1895

ex scientiis politicis, et iure publico universali et austriaco nec non ex iure gentium

et sequentia retulit vota:

sufficienter Kasparz

sufficienter Kleczyński

sufficienter Lee

sufficienter Ulanowski

Conclusum: Adprobatur per vota unanimia

h. t. Decanus

Ulanowski.

Tertium rigorosum

subiit die 30 Septembris 1895

ex iure romano, canonico et germanico

et sequentia retulit vota:

sufficienter Lee

sufficienter Kasparz

sufficienter Ulanowski

sufficienter Krzymuski

Conclusum: Adprobatur per vota unanimia

Pro-

h. t. Decanus

Ulanowski.

Adnotationes

Nrus 114.

Juris candidatus

Dominus
Stanislaus Josephus Julianus Graczyński

oriundus
Wadowice in Galicia

qui teste absolutorio de dato
Cracoviae 31. Julii 1894 ad N. 106

studia juridico-politica
ab initio semestris hiber. ann. schol. 1890/91 usque ad finem semestris aestivi 1893/4 in c. r. Universitatibus Cracoviensi et Vindobonensi
rite absolvit, ad consequendum gradum doctoris in jure

Primum rigorosum

subiit die 3 Octobris 1894
ex iure et processu civili austr. ex iure et processu poenali austr. nec non ex iure mercantili et cambiali

et sequentia retulit vota

sufficienter
Wrzymacki
sufficienter
Roscoberto
sufficienter
Górski
sufficienter Fieron
sufficienter
[signature]

Conclusum: adprobatur per vota unanimia.

h. t. Decanus
[signature]

Secundum rigorosum

subiit die 26. m. Januarii 1895
ex scientiis politicis, ex iure publico universali et austriaco, nec non ex iure gentium

et sequentia retulit vota:

sufficienter
Kaczorowski
insufficienter
Milewski
sufficienter
Wrzymacki
sufficienter
[signature]

Conclusum: adprobatur per vota maiora

h. t. Decanus
[signature]

Tertium rigorosum

subiit die 18. m. Maii 1895
ex iure Romano, canonico et Germanico

et sequentia retulit vota:

sufficienter
Loss
sufficienter
Kaczorowski
sufficienter
Ulanowski
sufficienter
[signature]

Conclusum: adprobatum per vota unanimia

h. t. Decanus
[signature]

Adnotationes

[do praw: 20. V 1895]

Nrus 115.

Juris candidatus

Dominus
Henricus Chajes

oriundus
Cracoviae

qui teste absolutorio de dato
Cracoviae 31. m. Julii 1894 N. 91.

studia juridico-politica
ab initio semestris hiberni, anni schol. 1890/91 usque ad finem semestris aestivi anni schol. 1893/94 in c. r. univers. Cracovien.

rite absolvit, ad consequendum gradum doctoris in jure

Primum rigorosum

subiit die 11. m. Octobris 1894
ex iure et processu civili austr. ex iure et processu poenali austr. necnon ex iure mercantili et cambiali

et sequentia retulit vota:

valde bene
Zoll

valde bene
Krzymuski

sufficienter
Górski

valde bene
Frenzel

valde bene
[illegible]

Conclusum adprobatur per vota unanimia cum calculo valde bene per vota maiora.

h. t. Decanus
[illegible]

Secundum rigorosum

subiit die 25 m. Januarii 1895
ex scientiis politicis, ex iure publico universali et austriaco, nec non ex iure gentium

et sequentia retulit vota:

sufficienter
Kasparek

sufficienter
Milewski

sufficienter
Ulanowski

sufficienter
[illegible]

Conclusum: adprobatur per vota unanimia

h. t. Decanus
[illegible]

Tertium rigorosum

subiit die 29 Aprilis 1895
ex iure romano, canonico et germanico.

et sequentia retulit vota:

valde bene
Zoll

sufficienter
Kasparek

sufficienter
Ulanowski

sufficienter
Krzymuski

Conclusum: adprobatur per vota unanimia.

h. t. Decanus
Ulanowski

Adnotationes

Doctor iuris renuntiatus est d. 1 Maii 1895

Ulanowski
h. t. prodecanus

Nrus 116.

Juris candidatus

Dominus
Pinkas Landau

oriundus
Cracoviae

qui teste absolutorio de dato
Cracoviae die 15 m. Septembris 1894 ad N. 111

studia juridico-politica
ab initio semestris hiberni anni scholast. 1891/91 usque ad finem semestris aestivi anni scholast. 1893/4 in cr. Universitate Cracoviensi

rite absolvit, ad consequendum gradum doctoris in jure

Primum rigorosum

subiit die 13 m. Octobris 1894
ex iure et processu civili austr. ex iure et processu poenali austr. necnon ex iure mercantili et cambiali

et sequentia retulit vota:

valde bene
Krzymuski

sufficienter
Rosenblatt

sufficienter
Gorski

valde bene
Fierich

valde bene
Dr Pieniński

Conclusum: adprobatur per vota unanimia cum calculo valde bene per vota maiora

h. t. Decanus
Dr Pieniński

Secundum rigorosum

subiit die 29 Aprilis 1895
ex scientiis politicis
ex iure publico austriaco et universali necnon ex iure gentium.

et sequentia retulit vota

sufficienter
Kasper

sufficienter Klemensiewicz

sufficienter Lecz

sufficienter
Ulanowski

Conclusum: Adprobatur per vota unanimia

h. t. Decanus
Ulanowski

Tertium rigorosum

subiit die 1a Octobris 1895
ex iure romano, canonico et germanico

et sequentia retulit vota:

sufficienter
Zoll

sufficienter
Kasper

insufficienter
Ulanowski

sufficienter
Milewski

Conclusum Adprobatur per vota maiora.

h. t. Decanus

Adnotationes

Nrus 117.

Juris candidatus

Dominus
Theodorus Kosch

oriundus
Gosciencin (Kostenthal) in Silesia

qui teste absolutorio de dato
Cracoviae die 31 m. Julii 1894 ad Nrum 107 –

studiâ juridico-politica
ab initio semestris hiberni anni schol. 1890/91 usque ad finem anni schol. 1893/4 in ar. universitate Cracoviensi

rite absolvit, ad consequendum gradum doctoris in jure

Primum rigorosum

subiit die 19 m. Octobris 1894
ex iure et processu civili austriaco, ex iure et processu poenali austr. necnon ex iure mercantili et cambiali

et sequentia retulit vota:

sufficienter Lou
sufficienter Krzymecki
insufficienter Gosz
sufficienter Fiern
sufficienter [illegible]

Conclusum: adprobatur per vota maiora

h. t. Decanus
[illegible]

Secundum rigorosum

subiit die 19 Februarii 1895
ex scientiis politicis, ex iure publico universali et austr. necnon ex iure gentium

et sequentia retulit vota

sufficienter Kasprzyk
sufficienter [illegible]
sufficienter Lou
sufficienter Ulanowski

Conclusum: adprobatur per vota unanimia

Pro –
h. t. Decanus
Ulanowski

Tertium rigorosum

subiit die 18. m. Maii 1895
ex iure Romano, canonico et Germanico

et sequentia retulit vota:

sufficienter Lou
sufficienter Kasprzyk
insufficienter Ulanowski
sufficienter [illegible]

Conclusum: adprobatur per vota maiora.

h. t. Decanus
[illegible]

Adnotationes

Nrus 118.

Juris candidatus

Dominus Franciscus Bardel

oriundus Mikluszowice in Galicia

qui teste absolutorio de dato Cracoviae 25. m. Septemb. 1894 ad N. 1 —

studia juridico-politica ab initio semestris hiberni anni schol. 1890/91 usque ad finem anni schol. 1893/94 in c. r. Universitate Cracoviensi

rite absolvit, ad consequendum gradum doctoris in jure

Primum rigorosum

subiit die 20 m. Octobris 1894 ex iure et processu civili austr. ex iure et processu poenali austr. necnon ex iure mercantili et cambiali

et sequentia retulit vota:

sufficienter Lill

sufficienter Krzymecki

insufficienter Gor

sufficienter Pierzyn

sufficienter [illegible]

Conclusum: Adprobatum per vota maiora

h. t. Decanus [illegible]

Secundum rigorosum

subiit die 26. m. Januarii 1895 ex scientiis politicis, ex iure publico universali et austriaco, nec non ex iure gentium

et sequentia retulit vota:

sufficienter Karpeny

sufficienter Milewski

sufficienter Krzymecki

sufficienter [illegible]

Conclusum: Adprobatum per vota unanimia.

h. t. Decanus [illegible]

Tertium rigorosum

subiit die 26. m. Martii 1895 ex iure Romano, canonico et Germanico

et sequentia retulit vota

sufficienter Lill

sufficienter Karpeny

sufficienter Ulanowski

sufficienter [illegible]

Conclusum: Adprobatur per vota unanimia

h. t. Decanus [illegible]

Adnotationes

Promocje 28. III 1895

Nrus 119.

Juris candidatus

Dominus
Augustus Leo Znom. Cyfrowicz

oriundus
Cracoviae

qui teste absolutorio de dato
Cracoviae D. 25 m. Augusti 1894 N. 109 —
studia juridico-politica
ab initio semestris hiberni anni schol. 1890/91 usque ad finem anni schol. 1893/94 in c. r. Universitate Cracoviensi —
rite absolvit, ad consequendum gradum doctoris in jure

Primum rigorosum

subiit die 22 m. Octobris 1894
ex iure et processu civili austr. ex iure et processu poenali austr. necnon ex iure mercantili et cambiali,

et sequentia retulit vota:

sufficienter Krzymuski
sufficienter Rosenberg
sufficienter Gom
sufficienter Fierz
sufficienter [signature]

Conclusum: Adprobatur per vota unanimia.

h. t. Decanus
[signature]

Secundum rigorosum

subiit die 6. m. Aprilis 1895
ex scientiis politicis, ex iure publico universali et austriaco, nec non ex iure gentium

et sequentia retulit vota

sufficienter Kaspar
sufficienter Milewski
sufficienter Lez
sufficienter [signature]

Conclusum: Adprobatur per vota unanimia

h. t. Decanus
[signature]

Tertium rigorosum

subiit die 31. m. Maii 1895
ex iure Romano, canonico et Germanico

et sequentia retulit vota;

sufficienter Kaspar
sufficienter Krzymuski
sufficienter Ulanowski
sufficienter [signature]

Conclusum: Adprobatur per vota unanimia

h. t. Decanus
[signature]

Adnotationes

Die 1 Junii 1895 doctor iuris renuntiatus est
[signature]

Nrus 120.

Juris candidatus

Dominus
Vitoldus Rub-czyński
D. philos.

oriundus
Leopoli

qui teste absolutorio de dato
Vindobonae d. 15. m. Junii 1894 ad N. 807
studia juridico-politica
ab initio semestris hiberni anni schol. 1891/92 usque ad finem anni schol. 1893/4 in cer. Universitate Vindobonensi
rite absolvit, ad consequendum gradum doctoris in jure

Primum rigorosum

subiit die 27 Octobris 1894
ex iure et processu civili austr. ex iure et processu poenali austr. necnon ex iure mercantili et cambiali

et sequentia retulit vota:

sufficienter Lou

sufficienter Krzymuski

insufficienter Rossabeatus

sufficienter Fedrich

sufficienter Dr Pienosius

Conclusum adprobatur per vota ~~unanimia~~ maiora correxi Dr Pienosius

h. t. Decanus
Dr Pienosius

Secundum rigorosum

subiit die 19. Februarii 1895
ex iure publico universali et austriaco, ex iure gentium, nec non ex scientiis politicis

et sequentia retulit vota:

sufficienter Karpanz

sufficienter Ley

sufficienter Ulanowski

sufficienter Lou

Conclusum adprobatur per vota unanimia ~~[illegible]~~ Dr Pienosius

h. t. Decanus
Ulanowski

Tertium rigorosum

subiit die 28 Novembris 1895
ex iure romano, canonico et germanico:

et sequentia retulit vota:

sufficienter Lou

sufficienter Karpanz

sufficienter Ulanowski

Conclusum: Adprobatur per vota unanimia.

Pro-
h. t. Decanus
Ulanowski

Adnotationes

W praw
28 XI 1895

Nrus 121

Juris candidatus

Dominus
Juda Wortmann

oriundus
Buczacz

qui teste absolutorio de dato Leopoli d. 11. m. Septemb. 1888 ad N. 238

studia juridico-politica ab initio semestris hiberni anni schol. 1885/86 usque ad finem anni schol. 1888 in ecc. Universitate Leopoliensi

rite absolvit, ad consequendum gradum doctoris in jure

Primum rigorosum

subiit die 3. m. Novembris 1894
ex iure romano, canonico et germano

et sequentia retulit vota:

sufficienter
Karpacz

sufficienter
Ulanowski

sufficienter
Krzymuski

sufficienter
A. Pleniński

Conclusum: adprobatur per vota unanimia

h. t. Decanus
A. Pleniński

Secundum rigorosum

subiit die 14 Junii 1895
ex scientiis politicis, ex iure publico univers. et austr. necnon ex iure gentium

et sequentia retulit vota:

sufficienter
Karpacz

sufficienter
Milewski

sufficienter
Ulanowski

sufficienter
Krzymuski

Conclusum: Adprobatur per vota unanimia

Pro h. t. Decanus
Ulanowski

Tertium rigorosum

subiit die 25 Junii 1896
ex iure et processu civili austriaco, ex iure et processu poenali austriaco, ex iure mercantili et cambiali

et sequentia retulit vota:

sufficienter
Karpacz

sufficienter
Krzymuski

sufficienter
Rosenbeats

sufficienter
Gorecz

sufficienter
Milewski

Conclusum Adprobatur per vota unanimia

h. t. Decanus
Milewski

Adnotationes

Do prac

26 VI 1896

Nrus 122.

Juris candidatus

Dominus
Josephus Schaufel

oriundus
Rzeszów

qui teste absolutorio de dato Cracoviae d. 31. m. Julii 1894 ad N. 102

studia juridico-politica ab initio semestris hiberni anni scholas. 1890/91 usque ad finem anni scholas. 1893/94 in c. r. Universitate Jagiellonica Cracoviensi

rite absolvit, ad consequendum gradum doctoris in jure

Primum rigorosum

subiit die 13. m. Novembr. 1894
ex iure et processu civili austr. ex iure et processu poenali austr. necnon ex iure mercantili et cambiali

et sequentia retulit vota:

sufficienter Zoll

sufficienter Krzymuski

sufficienter Kasparek

sufficienter Fierz

sufficienter Dr Pienoski

Conclusum: adprobatur per vota unanimia.

h. t. Decanus
Dr Pienoski

Secundum rigorosum

subiit die 30. Aprilis 1895
ex scientiis politicis, ex iure publico universali et austriaco, nec non ex iure gentium

et sequentia retulit vota:

sufficienter Kasparek

sufficienter Klemensiewicz

sufficienter [illegible]

sufficienter Krzymuski

sufficienter Dr Pienoski

Conclusum: adprobatur per vota unanimia

h. t. Decanus
Dr Pienoski

Tertium rigorosum

subiit die 1a Octobris 1895
ex iure romano, canonico et germanico

et sequentia retulit vota:

sufficienter Zoll

sufficienter Kasparek

insufficienter Ulanowski

sufficienter Milewski

Conclusum adprobatur per vota maiora
Milewski
h. t. Decanus

Adnotationes

Doctor iuris renuntiatus est die 1 X 1895

Milewski
h. t. Dec.

Nrus 123.

Juris candidatus

Dominus
Jacobus
Darocha

oriundus
Sokołów in Gallicia

qui teste absolutorio de dato
Cracoviae 10. m. Novbris 1894 ad N. 29 –

studia juridico-politica
ab initio semestris heberni anni scholas. 1890/91 usque ad finem anni schol. 1893/94 in cr. Universitate Jagiellonica Cracoviensi

rite absolvit, ad consequendum gradum doctoris in jure

Primum rigorosum

subiit die 17. m. Novbris 1894
ex iure et processu civili austriaco, ex iure et processu poenali austr. nec non ex iure mercantili et cambiali

et sequentia retulit vota:

sufficienter Zou

sufficienter Krzymuski

sufficienter Rosenberg

sufficienter Fierre

sufficienter [illegible]

Conclusum: adprobatur per vota unanimia

h. t. Decanus
[illegible]

Secundum rigorosum

subiit die 1. m. Junii 1895
ex scientiis politicis, ex iure publico universali et austriaco, nec non ex iure gentium

et sequentia retulit vota:

sufficienter Kasprowicz

sufficienter Lee

sufficienter Krzymuski

sufficienter [illegible]

Conclusum: adprobatur per vota unanimia

h. t. Decanus
[illegible]

Tertium rigorosum

subiit die 20 Julii 1895
ex iure romano, canonico et germanico

et sequentia retulit vota:

sufficienter Zou

sufficienter Kasprowicz

insufficienter Ulanowski

sufficienter Krzymuski

Conclusum: Adprobatur per vota maiora

Pro-
h. t. Decanus
Ulanowski

Adnotationes

Promocja: 20. VII 1895

Nrus 124.

Juris candidatus

Dominus Joannes Emanuel Marianus Rozwadowski

oriundus Babina in Galicia

qui teste absolutorio de dato Leopoli 30. m. Augusti 1894

studia juridico-politica ab initio semestris hiberni anni schol. 1890/91 usque ad finem anni scholast. 1893/94 in cat. Univers. Insbrucensi, Cracoviensi, Vindobo-

rite absolvit, ad consequendum gradum doctoris in jure nensi Leopoliensique –

Primum rigorosum

subiit die 21 m. Novemb. 1894 ex iure et processu civili austr. ex iure et processu poenali austriaco nec non ex iure mercantili et cambiali

et sequentia retulit vota:

sufficienter Lou

sufficienter Wyzmanski

sufficienter Rosenbeck

valde bene Fischel

sufficienter Pienoski

Conclusum: adprobatur per vota unanimia.

h. t. Decanus

Pienoski

Secundum rigorosum

subiit die 21 Martii 1895 ex iure romano, canonico et germanico

et sequentia retulit vota:

sufficienter Lou

sufficienter Karpaneck

sufficienter Wyzmanski

sufficienter Ulanowski

Conclusum: Adprobatur per vota unanimia.

Pro-
h. t. Decanus

Ulanowski

Tertium rigorosum

subiit die 15 Julii 1895 ex scientiis politicis, ex iure publico univ. et austr. necnon ex iure gentium

et sequentia retulit vota:

sufficienter Karpaneck

valde bene Lou

sufficienter Lou

sufficienter Ulanowski

Conclusum: Adprobatur per vota unanimia

h. t. Decanus

Ulanowski

Adnotationes

Ad praes.

15 VII 1895

Nrus 125.

Juris candidatus

Dominus
Stephanus Franciscus Zbigneus Żelechowski

oriundus
Cracovia

qui teste absolutorio de dato
Cracoviae d. 31 m. Julii 1893 ad N. 127 –

studia juridico-politica
ab initio semestris hiberni anni schol. 1888/89 usque ad finem semestris aestivi anni schol. 1890/91, deinde ab initio semestris

rite absolvit, ad consequendum gradum doctoris in jure
hiberni anni schol. 1892/3 usque ad finem semestris aestivi anni scholas. 1892/3 7 in c. r. universitatibus Oeniponensi nec non Cracoviensi 7

Primum rigorosum

subiit die 28 m. Novemb. 1894
ex iure et processu civili austriaco, ex iure et processu poenali austriaco, nec non ex iure mercantili et cambiali

et sequentia retulit vota:

sufficienter Zoe

sufficienter Krzymuski

insufficienter Roscoberto

sufficienter Flarz

sufficienter Dr Pieniński

Conclusum: adprobatur per vota maiora.

h. t. Decanus
Dr Pieniński

Secundum rigorosum

subiit die 29 Aprilis 1895
ex scientiis politicis, ex iure publico universali et austriaco necnon ex iure gentium

et sequentia retulit vota

sufficienter Kasparek

sufficienter Klemensiewicz

sufficienter Lecz

sufficienter Ulanowski

Conclusum: Adprobatur per vota unanimi

h. t. Decanus
Ulanowski

Tertium rigorosum

subiit die 9 Julii 1895
ex iure romano, canonico et germanico

et sequentia retulit vota

sufficienter Zoe

sufficienter Kasparek

sufficienter Krzymuski

insufficienter Ulanowski

Conclusum: Adprobatur per vota maiora

h. t. Decanus
Ulanowski

Adnotationes

Dr prav

9 VII 1895

Nrus 126.

Juris candidatus

Dominus Edmundus Reiner

oriundus Węgrzce in m. d. Cracoviensi

qui teste absolutorio de dato Cracoviae d. 31 m. Julii 1893 ad N. 109 — studia juridico-politica ab initio semestris hiberni anni scholar. 1889/90 usque ad finem semestris aestivi anni schol. 1892/93 in ar. Univers. Cracoviensi rite absolvit, ad consequendum gradum doctoris in jure

Primum rigorosum

subiit die 4. m. Decembris 1894 ex iure et processu civili austriaco, ex iure et processu poenali austriaco, nec non ex iure mercantili et cambiali

et sequentia retulit vota:

sufficienter Zou

sufficienter Krzyżanowski

sufficienter Rosenbeck

sufficienter Fierich

sufficienter D. Pieniński

Conclusum: adprobatur per vota unanimia.

h. t. Decanus

D. Pieniński

Secundum rigorosum

subiit die 31. m. Maii 1895 ex scientiis politicis, ex iure publico universali et austriaco, nec non ex iure gentium

et sequentia retulit vota:

sufficienter Kasparek

sufficienter Milewski

sufficienter Lex

sufficienter D. Pieniński

Conclusum: Adprobatur per vota unanimia

h. t. Decanus

D. Pieniński

Tertium rigorosum

subiit die 30a Julii 1895 ex iure romano, canonico et germanico

et sequentia retulit vota:

sufficienter Zou

sufficienter Kasparek

sufficienter Ulanowski

sufficienter Krzyżanowski

Conclusum: Adprobatur per vota unanimia

Pro-

h. t. Decanus

Ulanowski

Adnotationes

[illegible]

31 VII 1895

Nrus 127.

Juris candidatus

Dominus
Leib Herzhaft

oriundus
Rzeszów in Galicia

qui teste absolutorio de dato
Cracoviae d. 31 m. Julii 1894 N. 100

studia juridico-politica
ab initio semestris hiberni anni schol. 1890/91 usque ad finem semestris aestivi anni scholast. 1893/94 in cur. Universitate Cracoviensi

rite absolvit, ad consequendum gradum doctoris in jure

Primum rigorosum

subiit die 5 m. Decembris 1894
ex iure et processu civili austriaco, ex iure et processu poenali austriaco nec non ex iure mercantili et cambiali

et sequentia retulit vota:

sufficienter Zon

Valde bene Krzymowski

sufficienter Rosenbeck

sufficienter Pierz

sufficienter Dzieduszycki

Conclusum: Adprobatur per vota unanimia.

h. t. Decanus
Dzieduszycki

Secundum rigorosum

subiit die 8/VI 95
ex scientiis politicis, ex iure publico univ. et austr. necnon ex iure gentium.

et sequentia retulit vota

sufficienter Kasparz

sufficienter Górski

sufficienter Ulanowski

sufficienter Krzymowski

Conclusum: Adprobatur per vota unanimia

h. t. Decanus
Ulanowski

Tertium rigorosum

subiit die 1a Octobris 1895
ex iure romano, canonico et germanico

et sequentia retulit vota:

sufficienter Zon

sufficienter Kasparz

sufficienter Ulanowski

sufficienter Milewski

Conclusum Adprobatur per vota unanimia

h. t. Decanus
Milewski

Adnotationes

Doctor iuris renuntiatus est die I. Oct. 1895
Milewski
h. t. Dec.

Nrus 128

Juris candidatus

Dominus
Hirsch
Verständig

oriundus
Rzeszow in Galicia

qui teste absolutorio de dato
Cracoviae d. 31. m. Julii 1894 N. 98

studia juridico-politica
ab initio semestris hiberni anni schol. 1890/91 usque ad finem semestris aestivi anni scholar. 1893/94 in cr. univ. Cracoviensi

rite absolvit, ad consequendum gradum doctoris in jure

Primum rigorosum

subiit die 6. m. Decemb. 1894
ex iure et processu civili austriaco, ex iure et processu poenali austriaco necnon ex iure mercantili et cambiali

et sequentia retulit vota:

sufficienter Zoll
sufficienter Krzymuski
sufficienter Rosenberg
sufficienter Fierz
sufficienter [illegible]

Conclusum: Adprobatur per vota unanimia

h. t. Decanus
[illegible]

Secundum rigorosum

subiit die 29. m. Maii 1895
ex scientiis politicis, ex iure publico universali et austriaco, necnon ex iure gentium

et sequentia retulit vota:

sufficienter Kasparek
sufficienter [illegible]
sufficienter [illegible]
sufficienter Zoll

Conclusum: Adprobatur per vota unanimia

h. t. Decanus
[illegible]

Tertium rigorosum

subiit die 11 Novembris 1895
ex iure romano, canonico et germanico:

et sequentia retulit vota

sufficienter Zoll
sufficienter Kasparek
sufficienter Ulanowski
sufficienter Krzymuski

Conclusum: Adprobatur per vota unanimia.
Pro-

h. t. Decanus
Ulanowski

Adnotationes

Do prac.
20 XI 1895

Nrus 129.

Juris candidatus

Dominus
Iulianus Vladimirus
Rużycki

oriundus
Lisko in Galicia

qui teste absolutorio de dato
Cracoviae d. 4. m. Novbris 1894 ad N. 27

studia juridico-politica
ab initio semestris hiberni anni schol. 1890/91 usque ad finem semest. aestivi 1893/94 in u. r. universitate Cracoviensi

rite absolvit, ad consequendum gradum doctoris in jure

Primum rigorosum

subiit die 10. m. Decembris 1894
ex iure et processu civili austriaco, ex iure et processu poenali austriaco, nec non ex iure mercantili et cambiali

et sequentia retulit vota:

sufficienter
Zda

sufficienter
Krzymuski

sufficienter
Rosenbeck

sufficienter
Furiak

sufficienter
A. Kleniński

Conclusum: Adprobatur per vota unanimia

h. t. Decanus
A. Kleniński

Secundum rigorosum

subiit die 27 Aprilis 1895
ex scientiis politicis, ex iure publico universali et austriaco nec non ex iure gentium

et sequentia retulit vota:

sufficienter
Kasparz

sufficienter
Kleczyński

valde bene
[illegible]

sufficienter
Krzymuski

Conclusum: Adprobatur per vota unanimia

Pro-
h. t. Decanus
Ulanowski

Tertium rigorosum

subiit die 3 Julii 1895
ex iure romano, canonico et germanico

et sequentia retulit vota:

sufficienter
Kasparz

sufficienter
Krzymuski

insufficienter
Ulanowski

Conclusum: Adprobatur per vota maiora.

Pro-
h. t. Decanus
Ulanowski

Adnotationes

[illegible]

4 VII 1895

Nrus 130.

Juris candidatus

Dominus Sauhus Holländer

oriundus Tarnoviae in Galicia

qui teste absolutorio de dato Cracoviae d. 26 m. Novb. 1894 ad N. 38

studia juridico-politica ab initio semestris hiberni anni schol. 1890/91 usque ad finem semestris aestivi a. s. 1893/4 in cir. universitate Cracoviensi

rite absolvit, ad consequendum gradum doctoris in jure

Primum rigorosum

subiit die 10. m. Decemb. 1894

ex scientiis politicis, ex iure publico universali et austriaco, nec non ex iure gentium

et sequentia retulit vota:

sufficienter Kasparek

valde bene Lex

sufficienter Ulanowski

sufficienter [illegible]

Conclusum: Adprobatur per vota unanimia.

h. t. Decanus [illegible]

Secundum rigorosum

subiit die 5 Octobris

ex iure et processu civil. Austr., et iure et processu poenali Austr. nec non et iure mercantili et cambiali.

et sequentia retulit vota

sufficienter Krzymucki

sufficienter Rosenbeck

sufficienter Gomm

sufficienter [illegible]

sufficienter Milewski

Conclusum Adprobatur per vota unanimia

h. t. Decanus Milewski

Tertium rigorosum

subiit die 15a Junii 1897

ex iure romano, saiunico et germanico

et sequentia retulit vota:

sufficienter Lex

sufficienter Kasparek

insufficienter Ulanowski

Conclusum Adprobatur per vota maiora

h. t. Decanus Lex

Adnotationes

Die 15a Junii 1897 doctor iuris renuntiatus est.

Lex

d. 11 Dec.

Nrus 131.

Juris candidatus

Dominus Nicolaus Łahodyński

oriundus Dobrowody in Galicia

qui teste absolutorio de dato Leopoli d. 31 m. Julii 1889 ad N. 159

studia juridico-politica in c. r. univers. Leopoliensi ab initio semestris hiberni anni schol. 1885/6 usque ad finem semestris aestivi anni schol. 1888/9 —

rite absolvit, ad consequendum gradum doctoris in jure

Primum rigorosum

subiit die 12. m. Decemb. 1894 ex scientiis politicis, ex iure publico universali et austriaco, nec non ex iure gentium

et sequentia retulit vota:

sufficienter Kasperg

sufficienter [illegible]

sufficienter Lou

sufficienter Ulanowski

sufficienter [illegible]

Conclusum: Adprobatur per vota unanimia.

h. t. Decanus [illegible]

Secundum rigorosum

subiit die 6. m. Aprilis 1895 ex iure Romano, canonico et germano

et sequentia retulit vota:

sufficienter Lou

sufficienter Kasperg

insufficienter Ulanowski

sufficienter Krzymuski

sufficienter [illegible]

Conclusum: Adprobatur per vota maiora.

h. t. Decanus [illegible]

Tertium rigorosum

subiit die 30 Julii 1895 ex iure et processu civili austr., ex iure et processu poenali austr. necnon ex iure mercantili et cambiali.

et sequentia retulit vota

sufficienter Krzymuski

sufficienter Rosenberg

sufficienter Górski

sufficienter Fierich

sufficienter Ulanowski

Conclusum: Adprobatur per vota unanimia

Pro-

h. t. Decanus Ulanowski

Adnotationes

Nrus 132.

Juris candidatus

Dominus
Nicolaus Isidorus Starosolski

oriundus
Leopoli

qui teste absolutorio de dato
Cracoviae 3. m. octobris 1894 ad N. 9 —

studia juridico-politica
in c. r. Universitate Cracoviensi ab initio semestris hiberni 1890/91 usque ad finem semestris aestivi 1893/4

rite absolvit, ad consequendum gradum doctoris in jure

Primum rigorosum

subiit die 15. m. Decemb. 1894
ex ~~iure Romano, canonico et germano~~ ex iure et processu civili austriaco, ex iure et processu poenali austriaco, nec non ex iure mercantili et cambiali

et sequentia retulit vota: correxi
[signature]
decanus.

sufficienter
Zou

sufficienter
[signature]

sufficienter
Rosenblatt

sufficienter
Fierre

sufficienter
[signature]

Conclusum: adprobatur per vota unanimia

h. t. Decanus
[signature]

Secundum rigorosum

subiit die

ex

et sequentia retulit vota

Conclusum

h. t. Decanus

Tertium rigorosum

subiit die

ex

et sequentia retulit vota

Conclusum

h. t. Decanus

Adnotationes

Nrus 133

Juris candidatus

Dominus

Paulus Biedka

oriundus

Jasienica in Galicia

qui teste absolutorio de dato d. 18 Novembris 1892 Nº 41 Cracoviae

studia juridico-politica

ab initio sem. hib. an. sch. 1888/9 usque ad finem an. schol. 1891/2

rite absolvit, ad consequendum gradum doctoris in jure

Primum rigorosum

subiit die 18 Decembris 1894

ex scientiis politicis necnon ex iure publico universali et austriaco necnon ex iure gentium

et sequentia retulit vota:

sufficienter Kasparek

sufficienter Milewski

insufficienter [illegible]

sufficienter Ulanowski

Conclusum: Adprobatur per vota maiora.

Pro-h. t. Decanus

Ulanowski

Secundum rigorosum

subiit die 30 Junii 1896

ex iure romano, canonico et germanico

et sequentia retulit vota

sufficienter Zou

sufficienter Kasparek

insufficienter Ulanowski

Conclusum: Adprobatur per vota maiora

Pro-h. t. Decanus

Ulanowski

Tertium rigorosum

subiit die 2a Decembris 1896

ex iure et processu civili austr. ex iure et processu penali nec non ex iure cambiali et mercantili

et sequentia retulit vota:

sufficienter Krzymuski

sufficienter Fierich

sufficienter Rosenbaum

sufficienter Gomes

sufficienter Zou

Conclusum

Adprobatur per vota unanimia

h. t. Decanus

Zou

Adnotationes

Die 2 Decembris 1896.

Doctor iuris renuntiatus est.

Zou

Nrus 134.

Juris candidatus

Dominus
Chaim Thumin

oriundus
Rzeszovia in Galicia

qui teste absolutorio de dato
Cracoviae d. 31 m. Julii 1894 ad N. 99

studia juridico-politica
ab initio semestris hiber. anni scholar. 1890/91 usque ad finem anni schol. 1893/94 in ex. Universitate Cracoviensi

rite absolvit, ad consequendum gradum doctoris in jure

Primum rigorosum

subiit die 15. m. Januarii 1895
ex iure et processu civili austriaco, ex iure et processu poenali austriaco, necnon ex iure mercantili et cambiali

et sequentia retulit vota:
insufficienter Kasparek
sufficienter Wzymuski
sufficienter Rosenblatt
sufficienter Fiedrich
sufficienter Dr Wieniowski

Conclusum: adprobatur per vota maiora

h. t. Decanus
Dr Wieniowski

Secundum rigorosum

subiit die 30 Julii 1895
ex scientiis politicis, ex iure publico universali et austr. necnon ex iure gentium

et sequentia retulit vota
sufficienter Kasparek
insufficienter Cog
~~in~~sufficienter
correxi Ulanowski Ulanowski
sufficienter Wzymuski

Conclusum: Adprobatur per vota maiora
Per
h. t. Decanus
Ulanowski

Tertium rigorosum

subiit die 28a Novembris 1896
ex iure romano, canonico et germanico

et sequentia retulit vota:
sufficienter Zon
sufficienter Kasparek
sufficienter Ulanowski
sufficienter Wzymuski

Conclusum: Adprobatur per vota unanimi

h. t. Decanus
Zon

Adnotationes

Die 28a Novembris 1896 doctor iuris renuntiatus est
Zon
h. t. Dec.

Nrus 135.

Juris candidatus

Dominus
Stanislaus Andreas Skałecki

oriundus
Stary Sącz in Galicia

qui teste absolutorio de dato
Cracoviae D. 5 Decbr. 1894 N. 41

studia juridico-politica
ab initio semestris hiberni anni schol. 1890/91 usque ad finem anni schol. 1893/94 in c. r. Universitate Cracoviensi

rite absolvit, ad consequendum gradum doctoris in jure

Primum rigorosum

subiit die 19 m. Januarii 1895
ex iure et processu civili austriaco, ex iure et processu poenali austriaco, nec non ex iure mercantili et cambiali

et sequentia retulit vota:

sufficienter
Karpaty

sufficienter
Krzymski

sufficienter
Rosenbrum

sufficienter
Franz

sufficienter
Dr Plenosa

Conclusum: Adprobatur per vota unanimia

h. t. Decanus
Dr Plenosa

Secundum rigorosum

subiit die
ex

et sequentia retulit vota

Conclusum

h. t. Decanus

Tertium rigorosum

subiit die
ex

et sequentia retulit vota

Conclusum

h. t. Decanus

Adnotationes

Nrus 136.

Juris candidatus

Dominus Marianus Tomnes Siekierzyński

oriundus Kolbuszowa in Galicia

qui teste absolutorio de dato Cracoviae 3 Septembris 1894 N. 110

studia juridico-politica inde ab initio semestris hiberni anni schol. 1890/91 usque ad finem anni schol. 1893/4 in c. r. Universitate Cracoviensi

rite absolvit, ad consequendum gradum doctoris in jure

Primum rigorosum

subiit die 19 m. Januarii 1895

ex iure et processu civili austriaco, ex iure et processu poenali austriaco, nec non ex iure mercantili et cambiali

et sequentia retulit vota:

sufficienter Karpowicz

sufficienter Krzymowski

insufficienter Rosenbaum

sufficienter Fierich

sufficienter Wienowski

Conclusum: adprobatur per vota maiora.

h. t. Decanus Wienowski

Secundum rigorosum

subiit die 20 Junii 1895

ex scientiis politicis, ex iure publico universali et austriaco necnon ex iure gentium

et sequentia retulit vota:

sufficienter Karpowicz

sufficienter Kleczyński

sufficienter Lee

sufficienter Lou

sufficienter Ulanowski

Conclusum: Adprobatur per vota unanimia.

h. t. Decanus Ulanowski

Tertium rigorosum

subiit die 30 Septembris 1895

ex iure romano, canonico et germanico

et sequentia retulit vota:

sufficienter Lou

sufficienter Karpowicz

sufficienter Krzymowski

insufficienter Ulanowski

Conclusum: Adprobatur per vota maiora

Pr.

h. t. Decanus Ulanowski

Adnotationes

Dz praw

1 X 1895

Nrus 137

Juris candidatus

Dominus
Boleslaus Mieci-
slaus
Gawiński

oriundus
Stopiec in regno
Poloniae

qui teste absolutorio de dato
Cracoviae 8. m. Ta-
nuarii 1895 N. 45

studia juridico-politica
inde ab initio semes-
tris hiberni anni
scholast. 1890/91 us-
que ad finem anni
schol. 1893/94 in c. r.
Universitate Jagiel-
lonica Cracoviensi

rite absolvit, ad consequendum
gradum doctoris in jure

Primum rigorosum

subiit die 30. m. Januarii 1895
ex iure et processu civili au-
striaco, ex iure et processu
poenali austriaco, nec non
ex iure mercantili et cam-
biali

et sequentia retulit vota:

sufficienter
Kasparek
sufficienter
Krzymuski
valde bene
Rosenbeck
sufficienter
Fierich
sufficienter
[illegible]

Conclusum: adprobatum per
vota unanimia.

h. t. Decanus
[illegible]

Secundum rigorosum

subiit die 20 m. Maii 1895
ex scientiis politicis, ex iure
publico universali et austriaco,
nec non ex iure gentium

et sequentia retulit vota:

sufficienter Kasparek
sufficienter Klemensiewicz
sufficienter
[illegible]
sufficienter
[illegible]

Conclusum: adprobatum
per vota unanimia.

h. t. Decanus
[illegible]

Tertium rigorosum

subiit die 3 Julii 1895
ex iure romano, canonico
et germanico

et sequentia retulit vota:

sufficienter
Kasparek
sufficienter
Krzymuski
insufficienter
Ulanowski

Conclusum: Adprobatur
per vota maiora.
Pro
h. t. Decanus
Ulanowski

Adnotationes

4. VII 1895

Nrus 138

Juris candidatus

Dominus

Lucianus Thaddaeus Adamus Prek

oriundus

Pantalowice in Galicia

qui teste absolutorio de dato Cracoviae die 14 Octobris 1894. N. 18

studia juridico-politica

in c. r. Universitate Cracoviensi ab initio semestris hib. anni schol. 1890/91 usque ad finem sem. aest. anni scholast. 1893/4

rite absolvit, ad consequendum gradum doctoris in jure

Primum rigorosum

subiit die 5 Februarii 1895

ex iure et processu civili austr., ex iure et processu poenali austr., nec non ex iure mercantili et cambiali

et sequentia retulit vota:

sufficienter Krzymuski

insufficienter Rosenblatt

sufficienter Górski

sufficienter Fierzl

sufficienter Ulanowski

Conclusum: Adprobatur per vota maiora

Pro-
h. t. Decanus
Ulanowski

Secundum rigorosum

subiit die 28 Junii 1895

ex scientiis politicis, ex iure publico universali et austr. necnon ex iure gentium

et sequentia retulit vota:

sufficienter Karpacz

insufficienter Klemensiewicz

sufficienter Milewski

sufficienter Ulanowski

Conclusum: Adprobatur per vota maiora.

Pro-
h. t. Decanus
Ulanowski

Tertium rigorosum

subiit die

ex

et sequentia retulit vota

Conclusum

h. t. Decanus

Adnotationes

Nrus 139

Juris candidatus

Dominus

Moses Elias Goldfluss

oriundus

Bochnia in Galicia

qui teste absolutorio de dato 31 Julii 1899 Nº 87

studia juridico-politica ab initio semestris hiber. an. sch. 1890/91 usque ad finem sem. aestivi anni schol. 1893/94

rite absolvit, ad consequendum gradum doctoris in jure

Primum rigorosum

subiit die 9 Februarii 1895

ex iure et processu civili austr., ex iure et processu poenali austr. necnon ex iure mercantili et cambiali

et sequentia retulit vota:

sufficienter Krzymuski

valde bene Rosenbeck

sufficienter Górski

sufficienter Fierzel

sufficienter Ulanowski

Conclusum: Adprobatur per vota unanimia.

Pro h. t. Decanus

Ulanowski

Secundum rigorosum

subiit die 31º Octobris 1895

ex scientiis politicis, ex iure publico universali et austriaco necnon ex iure gentium

et sequentia retulit vota:

sufficienter Kasparek

sufficienter Milewski

sufficienter Lou

sufficienter Ulanowski

Conclusum Adprobatur per vota unanimia

h. t. Decanus

Milewski

Tertium rigorosum

subiit die 3 Julii 1896

ex iure romano, canonico et germanico.

et sequentia retulit vota:

sufficienter Lou

sufficienter Kasparek

sufficienter Ulanowski

sufficienter Krzymuski

sufficienter Milewski

Conclusum: Adprobatur per vota unanimia

h. t. Decanus

Milewski

Adnotationes

Die 3 Julii 1896

Doctor iuris

renuntiatus est.

Milewski

h. t. Dec.

Nrus	Primum rigorosum	Secundum rigorosum
Juris candidatus Dominus	subiit die ex	subiit die ex
oriundus	et sequentia retulit vota	et sequentia retulit vota
qui teste absolutorio de dato		
studia juridico-politica		
rite absolvit, ad consequendum gradum doctoris in jure	Conclusum	Conclusum
	h. t. Decanus	h. t. Decanus

Tertium rigorosum	Adnotationes
subiit die ex	
et sequentia retulit vota	
Conclusum	
h. t. Decanus	

Nrus 140

Juris candidatus

Dominus

Josephus Westreich

oriundus

Tarnów in Galicia

qui teste absolutorio de dato 16 Decembris 1891 Nr 48 Cracoviae

studia juridico-politica

ab initio ann. schol. 1887/8 usque ad finem sem. hib. an. sch. 1888/9 in c. r. Univ. Vindobonensi deinde per sem. aestiv. ~~in Univ. Crac.~~ et sem. hiber. subsequentia in Univ. Crac., postea per unum sem. in Univ. Vindob., denique per ann. sch. 1890/91 in Univ. Crac.

rite absolvit, ad consequendum gradum doctoris in jure

Primum rigorosum

subiit die 9 Februarii 1895

ex iure et processu civili austr., ex iure et processu poenali austr. necnon ex iure mercantili et cambiali

et sequentia retulit vota

sufficienter Krzymuski

insufficienter Rosenbeck

sufficienter Górski

sufficienter Jerzy

sufficienter Ulanowski

Conclusum: Adprobatur per vota maiora.

Pro h. t. Decanus

Ulanowski

Secundum rigorosum

subiit die 5 Decembris 1895

ex scientiis politicis, ex iure publico univers. et austr. necnon ex iure gentium.

et sequentia retulit vota

insufficienter Karpaus

sufficienter Kleczyński

sufficienter [illegible]

sufficienter Ulanowski

Conclusum: Adprobatur per vota maiora.

Pro h. t. Decanus

Ulanowski

Tertium rigorosum

subiit die 19 Maii 1896

ex iure romano, canonico et germano.

et sequentia retulit vota

sufficienter Zoo

sufficienter Karpaus

insufficienter Ulanowski

Conclusum: Adprobatur per vota maiora

Pro h. t. Decanus

Ulanowski

Adnotationes

Doctor iuris

die 20 maii 1896

renuntiatus est

Molewski

h. t. Dec.

Nrus 141

Juris candidatus

Dominus

Stanislaus Johannes Wyrobek

oriundus

Cracovia

qui teste absolutorio de dato 29 Januarii 1895 No 52

studia juridico-politica ab initio sem. hib. an. schol. 1889/90 usque ad finem sem. aestivi an. schol. 1893/4

rite absolvit, ad consequendum gradum doctoris in jure

Primum rigorosum

subiit die 21 Februarii 1895

ex iure et processu civili austr. et ex iure et processu criminali austr. necnon ex iure mercantili et cambiali

et sequentia retulit vota

valde bene
Krzymecki

sufficienter
Rossabeati

sufficienter
Górski

valde bene
Ulanowski

sufficienter
[illegible]

Conclusum: Adprobatur per vota unanimia

Pro-
h. t. Decanus
Ulanowski

Secundum rigorosum

subiit die

ex

et sequentia retulit vota

Conclusum

h. t. Decanus

Tertium rigorosum

subiit die

ex

et sequentia retulit vota

Conclusum

h. t. Decanus

Adnotationes

Nrus 142

Juris candidatus

Dominus

Henricus (Hirsch) Schönwetter

oriundus

Tarnów in Galicia

qui teste absolutorio de dato Cracoviae d. 13/XII 1894 Nr 43

studia juridico-politica ab initio anni schol. 1889/90 usque ad finem an. schol. 1892/3, excepto semestre hiberno anni schol. 1891/2, quod in Univ. Vindobonensi studiis iuridicis operam dabat

rite absolvit, ad consequendum gradum doctoris in jure

Primum rigorosum

subiit die 22 Februarii 1895

ex iure et processu civili austr. ex iure et processu criminali austr. necnon ex iure cambiali et mercantili.

et sequentia retulit vota

sufficienter Wzymacki

sufficienter Roscubecki

insufficienter Jorski

sufficienter Milewski.

Conclusum: Adprobatur per vota maiora

Pro-
h. t. Decanus
Ulanowski

Secundum rigorosum

subiit die

ex

et sequentia retulit vota

Conclusum

h. t. Decanus

Tertium rigorosum

subiit die

ex

et sequentia retulit vota

Conclusum

h. t. Decanus

Adnotationes

Nrus 143.

Juris candidatus

Dominus
Casimirus Marianus Jaroszewicz

oriundus
Cieplice in Galicia

qui teste absolutorio de dato
Cracoviae d. 10 m. Decembris 1894 ad N. 42

studia juridico-politica
inde ab initio anni schol. 1890/91 usque ad finem anni schol. 1893/94 in c. r. Universitate Cracoviensi

rite absolvit, ad consequendum gradum doctoris in jure

Primum rigorosum

subiit die 27 m. Februarii 1895
ex iure et processu civili austriaco, ex iure et processu poenali austriaco, necnon ex iure cambiali et mercantili

et sequentia retulit vota:

sufficienter Zou
sufficienter Kasparek
sufficienter Krzymucki
insufficienter Górski
sufficienter Dr Pienoszek

Conclusum: adprobatur per vota maiora

h. t. Decanus
Dr Pienoszek

Secundum rigorosum

subiit die 30 Septembris 1895
ex scientiis politicis, ex jure publico universali et austriaco, necnon ex jure gentium

et sequentia retulit vota:

sufficienter Kasparek
sufficienter Kleczyński
sufficienter Leg
sufficienter Ulanowski

Conclusum: Adprobatur per vota unanimia

Pro
h. t. Decanus
Ulanowski

Tertium rigorosum

subiit die 13 Junii 1896
ex iure romano, canonico et germanico:

et sequentia retulit vota

sufficienter Zou
sufficienter Kasparek
insufficienter Ulanowski
sufficienter Krzymucki

Conclusum: Adprobatur per vota maiora.

Pro
h. t. Decanus
Ulanowski

Adnotationes

[dr praw: 8. VII 1896]

Nrus 144.

Juris candidatus

Dominus
Franciscus Suka

oriundus
Wola radziszowska in Galicia

qui teste absolutorio de dato
Cracoviae 31. m. Julii 1893 ad N. 123

studia juridico-politica
inde ab initio anni scholast. 1889/90 usque ad finem anni scholas. 1892/93 in c. r. Universitate Jagiellonica Cracoviensi

rite absolvit, ad consequendum gradum doctoris in jure

Primum rigorosum

subiit die 14. m. Martii 1895
ex iure et processu civili austriaco, ex iure et processu poenali austriaco, necnon ex iure cambiali et mercantili

et sequentia retulit vota:

insufficienter
Krzymuski
sufficienter
Rosenbusch
sufficienter
Gorski
sufficienter
Fierzel
sufficienter
W. Plenosa

Conclusum: ad probatur per vota maiora

h. t. Decanus
W. Plenosa

Secundum rigorosum

subiit die
ex

et sequentia retulit vota

Conclusum

h. t. Decanus

Tertium rigorosum

subiit die
ex

et sequentia retulit vota

Conclusum

h. t. Decanus

Adnotationes

Nrus 145.

Juris candidatus

Dominus Sigismundus Joannes Seweryn

oriundus Antoniny in Volhynia

qui teste absolutorio de dato Cracoviae 26 Novembris 1894 ad N. 37

studia juridico-politica inde ab initio anni scholast. 1886/87 usque ad finem anni schol. 1887/88, deinde per semestre aest. anni 1888/89, denique ~~ad~~ ab initio semestris aestivi

rite absolvit, ad consequendum gradum doctoris in jure anni schol. 1889/90 usque ad finem anni schol. 1893/94

Primum rigorosum

subiit die 23. m. Martii 1895

ex scientiis politicis, ex iure publico universali et austriaco, nec non ex iure gentium

et sequentia retulit vota:

sufficienter Kasparz

sufficienter [illegible]

sufficienter Ulanowski

sufficienter [illegible]

Conclusum: Adprobatur per vota unanimia

h. t. Decanus [illegible]

Secundum rigorosum

subiit die 12 Maii 1897

ex iure et processu civili, austr. ex iure et processu poenali nec non ex iure cambiali et mercantili

et sequentia retulit vota:

sufficienter [illegible]

sufficienter [illegible]

sufficienter Rosenbeck

sufficienter [illegible]

sufficienter Zon

Conclusum Adprobatur per vota unanimia

h. t. Decanus Zon

Tertium rigorosum

subiit die 19. Julii 1898

ex iure romano, germanico, et canonico

et sequentia retulit vota:

sufficienter Zon

sufficienter Kasparz

sufficienter Ulanowski

Conclusum Adprobatur per vota unanimia

Kasparz

h. t. Decanus

Adnotationes

Die 25. Julii 1898

Doctor iuris renuntiatus est

Kasparz

h. t. Decanus

Nrus 146.

Juris candidatus

Dominus
Bernhardus Hescheles

oriundus
Brzeżany in Galicia

qui teste absolutorio de dato
Cracoviae d. 31. m. Julii 1894 N. 101

studia juridico-politica
inde ab initio anni schol. 1890/91 usque ad finem anni schol. 1893/94 in ed. Universitate Jagiell. Cracovien.

rite absolvit, ad consequendum gradum doctoris in jure

Primum rigorosum

subiit die 26 m. Martii 1895
ex iure et processu civili austriaco, ex iure et processu poenali austriaco, nec non ex iure mercantili et cambiali

et sequentia retulit vota:

sufficienter
Rosenbaum

valde bene
Górski

valde bene
Krzymuski

valde bene
Fierak

valde bene
[illegible]

Conclusum: Adprobatur per vota unanimia cum calculo valde bene

h. t. Decanus
[illegible]

Secundum rigorosum

subiit die 20/VI 95
ex scientiis politicis, ex iure universali publico et austr. necnon ex iure gentium

et sequentia retulit vota

sufficienter
Karpany

sufficienter
Klemensiewicz

valde bene
Lay

sufficienter
Zoll

sufficienter
Ulanowski

Conclusum: Adprobatur per vota unanimia.

Pro-
h. t. Decanus
Ulanowski

Tertium rigorosum

subiit die 1a Octobris 1895
ex iure romano, canonico et germanico

et sequentia retulit vota:

valde bene
Zoll

valde bene
Karpany

valde bene
Ulanowski

valde bene
Milewski

Conclusum Adprobatur per vota unanimia cum calculo valde bene

h. t. Decanus
Milewski

Adnotationes

Doctor iuris renuntiatus est die 1. X. 1895

Milewski
h. t. Dec.

Nrus 147.

Juris candidatus

Dominus Constantinus Joannes Protus 3 n. Liszka

oriundus Mocerzyszów in Galicia

qui teste absolutorio de dato Cracoviae 22 m. Martii 1895 N. 65

studia juridico-politica inde ab initio anni schol. 1890/91 usque ad finem anni schol. 1893/94 in ex. universitate Cracoviensi

rite absolvit, ad consequendum gradum doctoris in jure

Primum rigorosum

subiit die 28. m. Martii 1895

ex iure et processu civili austriaco, ex iure et processu poenali austriaco, necnon ex iure mercantili et cambiali

et sequentia retulit vota:

sufficienter Wyrzynski

sufficienter Rosenberg

sufficienter Górski

sufficienter Fierzyk

sufficienter Dr Pieniński

Conclusum: Adprobatur per vota unanimia

h. t. Decanus Dr Pieniński

Secundum rigorosum

subiit die 21 Novembris 1895

ex scientiis politicis, ex iure publico universali et austr. necnon ex iure gentium

et sequentia retulit vota

sufficienter Kayrarz

sufficienter Klemensiewicz

valde bene Lee

sufficienter Ulanowski.

Conclusum: Adprobatur per vota unanimia.

Pro-

h. t. Decanus Ulanowski.

Tertium rigorosum

subiit die 15. Julii 1896

ex iure romano, canonico et germanico

et sequentia retulit vota

sufficienter Żuk

sufficienter Kayrarz

valde bene Ulanowski.

sufficienter Milewski

Conclusum: Adprobatur per vota unanimia

h. t. Decanus Milewski.

Adnotationes

Nrus 148

Juris candidatus

Dominus
Sigismundus Stanislaus Marek

oriundus
Cracoviae

qui teste absolutorio de dato
Cracoviae 10 Januarii 1895 N. 46

studia juridico-politica
inde ab initio anni schol. 1890/91 usque ad finem anni schol. 1893/94 in cit. universitate Cracoviensi

rite absolvit, ad consequendum gradum doctoris in jure

Primum rigorosum

subiit die 2 m. Aprilis 1895
ex iure et processu civili austriaco, ex iure et processu poenali austriaco, nec non ex iure mercantili et cambiali

et sequentia retulit vota:

sufficienter Lou

sufficienter Karparek

sufficienter Krzymuski

sufficienter Roscoberto

sufficienter Ulanowski

Conclusum: Adprobatur per vota unanimia.

h. t. Decanus
Ulanowski

Secundum rigorosum

subiit die 24 Octobris 1895
ex scientiis politicis, ex iure publico austr. et universali necnon ex iure gentium

et sequentia retulit vota

sufficienter Karparek

sufficienter Krzymuski

sufficienter Lou

sufficienter Lou

sufficienter Ulanowski

Conclusum: Adprobatur per vota unanimia

h. t. Pro-Decanus
Ulanowski

Tertium rigorosum

subiit die 6a Decembris 1895
ex iure romano, canonico et germanico

et sequentia retulit vota:

sufficienter Lou

sufficienter Karparek

insufficienter Ulanowski

sufficienter Krzymuski

Conclusum: Adprobatur per vota maiora

h. t. Pro-Decanus
Ulanowski

Adnotationes

Doctor iuris renunciatus est die 6 Decembris 1895
Ulanowski

Nrus 149.

Juris candidatus

Dominus
Miecislaus Massatsch

oriundus
Smolna in Galicia

qui teste absolutorio de dato
Cracoviae 1 Sept. 1887 L. 182

studia juridico-politica
inde ~~ad~~ ab initio anni scholas. 1883/84 usque ad finem anni schol. 1886/67 in ar. universitate Cracoviensi –
rite absolvit, ad consequendum gradum doctoris in jure

Primum rigorosum

subiit die 5. m. Aprilis 1895
ex iure et processu civili austriaco, ex iure et processu poenali austriaco, nec non ex iure mercantili et cambiali

et sequentia retulit vota

sufficienter
Zou

sufficienter
Wyznański

sufficienter
Rosenbeck

sufficienter
Karpaty

sufficienter
Pieniński

Conclusum: Adprobatur per vota unanimia.

h. t. Decanus
Pieniński

Secundum rigorosum

subiit die 18 Decembris 1895
ex scientiis politicis, ex iure publico univer. et austr. necnon ex iure gentium.

et sequentia retulit vota

sufficienter
Karpaty

sufficienter
Klemensiewicz

sufficienter
Lec

sufficienter
Ulanowski

Conclusum: Adprobatur per vota unanimia.

Pro-
h. t. Decanus
Ulanowski

Tertium rigorosum

subiit die 29 Julii 1896
ex iure ~~et proc.~~ Romano, Canonico et Germanico

et sequentia retulit vota

sufficienter
Zou

sufficienter
Karpaty

sufficienter
Ulanowski

sufficienter
Milewski

Conclusum: Adprobatur per vota unanimia

h. t. Decanus
Milewski

Adnotationes

Doctor Juris

Die 29 Julii 1896

renuntiatus est

Milewski
h. t. Dec.

Nrus 150

Juris candidatus

Dominus

Josephus Nicolaus Rodzoń

oriundus

Dobromil in Galicia

qui teste absolutorio de dato

Cracoviae die 8 Februarii 1895, N. 54

studia juridico-politica

in c. r. Universitate Cracoviensi ab initio sem. hib. anni schol. 1890/91 usque ad finem sem. aest. anni schol. 1893/4

rite absolvit, ad consequendum gradum doctoris in jure

Primum rigorosum

subiit die 29 Aprilis 1895

ex iure et processu civili austr. ex iure et processu poenali austr., nec non ex iure mercantili et cambiali

et sequentia retulit vota:

sufficienter Zou

sufficienter Krzymuski

sufficienter Gorski

sufficienter Fierek

sufficienter

Conclusum: Adprobatur per vota unanimia

h. t. Decanus

Ulanowski

Secundum rigorosum

subiit die

ex

et sequentia retulit vota

Conclusum

h. t. Decanus

Tertium rigorosum

subiit die

ex

et sequentia retulit vota

Conclusum

h. t. Decanus

Adnotationes

Nrus 151.

Juris candidatus

Dominus
Isaacus Ignatius Landau

oriundus
Cracovia

qui teste absolutorio de dato
Cracoviae d. 29. m. Martii 1895 ad N. 67
studia juridico-politica
in c. r. Universitate Cracoviensi ab initio semestris hiberni anni schol. 1890/91 usque ad finem semestr. aest. an. 1893/4
rite absolvit, ad consequendum gradum doctoris in jure.

Primum rigorosum

subiit die 30. m. Aprilis 1895
ex iure et processu civili austriaco, ex iure et processu poenali austr. nec non ex iure mercantili et cambiali

et sequentia retulit vota:

sufficienter Krzymuski
sufficienter Rosenbeut
insufficienter Gorski
sufficienter Fierzl
sufficienter Dr Pieniński

Conclusum: Adprobatur per vota maiora

h. t. Decanus
Dr Pieniński

Secundum rigorosum

subiit die 24 Martii 1896
ex scientiis politicis, ex iure publico universali et austriaco nec non ex iure gentium

et sequentia retulit vota:

insufficienter Kasparek
sufficienter Klemensiewicz
sufficienter Leg
sufficienter Ulanowski

Conclusum Adprobatur per vota maiora

h. t. Decanus
Ulanowski

Tertium rigorosum

subiit die 30 Julii 1896
ex iure Romano, Canonico et Germanico

et sequentia retulit vota

sufficienter Zoll
sufficienter Kasparek
sufficienter Ulanowski
sufficienter Milewski

Conclusum Adprobatur per vota maiora

h. t. Decanus
Milewski

Adnotationes

Die 31 Julii 1896

Doctor iuris

renuntiatus est

Nrus 152.

Juris candidatus

Dominus Michael Lucki

oriundus Ropczyce in Galicia

qui teste absolutorio de dato Leopoli 31 Julii 1890 ad N. 77

studia juridico-politica in c. r. Universitate Leopoliensi inde ab initio anni schol. 1886/87 usque ad finem anni scholastici 1889/90

rite absolvit, ad consequendum gradum doctoris in jure

Primum rigorosum

subiit die 30. Aprilis 1895

ex scientiis politicis nec non ex iure publico universali et austriaco nec non ex iure gentium

et sequentia retulit vota:

sufficienter Kasparek

sufficienter Klempner

sufficienter [illegible]

sufficienter [illegible]

Conclusum: adprobatur per vota unanimia

h. t. Decanus [illegible]

Secundum rigorosum

subiit die 27. Julii 1895

ex iure romano, canonico et ~~rom~~ germanico

et sequentia retulit vota:

sufficienter Zon

sufficienter Kasparek

~~sufficienter~~ [illegible]

sufficienter Ulanowski

Conclusum: Adprobatur per vota unanimia

Pro h. t. Decanus Ulanowski

Tertium rigorosum

subiit die 30 Januarii 1896

ex iure et processu civili austriaco ex iure et processu poenali austr. nec non ex iure mercantili et cambiali:

et sequentia retulit vota:

sufficienter Krzymuski

sufficienter Rosenbeck

insufficienter Górski

sufficienter Fiszer

sufficienter Milewski

Conclusum Adprobatur per vota maiora

h. t. Decanus Milewski.

Adnotationes

Nrus 153

Juris candidatus

Dominus
Josephus Rottersmann

oriundus
Cracovia

qui teste absolutorio de dato
Cracoviae 24 Novbr. 1894 ad N. 36

studia juridico-politica
in c. r. Universitate Cracoviensi inde ab initio anni schol. 1887/88 usque ad finem anni schol. 1888/89 deinde ab initio anni schol. [illegible]

rite absolvit, ad consequendum gradum doctoris in jure
[1891/92 usque ad finem anni schol. 1893/94]

Primum rigorosum

subiit die 28. m. Maii 1895
ex iure et processu civili austriaco, ex iure et processu poenali austriaco, nec non ex iure mercantili et cambiali

et sequentia retulit vota:

insufficienter
Wrzymski

insufficienter
Rosenbeck

sufficienter
Górski

insufficienter
Fierzl

sufficienter
[illegible]

Conclusum: Reprobatur ad tres menses.

h. t. Decanus
[illegible]

Iterato vice subiit Nr 3 1a Decembris 1896 et sequentia retulit vota:

sufficienter
Wrzymski

sufficienter
Fierzl

sufficienter
Górski

sufficienter
Rosenbeck

~~Con~~ sufficienter
Zoll

Conclusum: Adprobatur per vota unanimia
Zoll

Secundum rigorosum

subiit die 4 Januarii 1898
ex scientiis politicis, ex iure publico universali et austriaco, nec non ex iure gentium

et sequentia retulit vota:

insufficienter
Kasparek

sufficienter
Kleczyński

sufficienter
[illegible]

sufficienter
Zoll

Conclusum Adprobatur per vota majora

h. t. Decanus
Kasparek

Tertium rigorosum

subiit die 14 Aprilis 1899
ex iure romano, canonico et germanico

et sequentia retulit vota

sufficienter
Zoll

sufficienter
Kasparek

insufficienter
Ulanowski

sufficienter
Wrzymski

Conclusum: Adprobatur per vota maiora

h. t. Decanus
Wrzymski

Adnotationes

Die 5 Maii 1899
Doctor iuris renuntiatus est
Wrzymski
h. t. dec.

Nrus 154

Juris candidatus

Dominus
Blasius
Pawlik

oriundus
Ciężkowice in M. D. Cracoviensi

qui teste absolutorio de dato
Cracoviae 31 Julii 1894 ad N. 84

studia juridico-politica
in c. r. universitate Cracoviensi inde ab initio anni schol. 1889/90 usque ad finem anni schol. 1890/91, deinde ab initio anni schol. [
rite absolvit, ad consequendum
gradum doctoris in jure
[1892/93 usque ad finem anni schol. 1893/94]

Primum rigorosum

subiit die 31. m. Maii 1895
ex scientiis politicis, ex iure publico universali et austriaco, nec non ex iure gentium

et sequentia retulit vota!

suff. venter
Kaparek

sufficienter
Milewski

sufficienter
[illegible]

sufficienter
[illegible]

Conclusum: Approbatur per vota unanimia

h. t. Decanus
[illegible]

Secundum rigorosum

subiit die
ex

et sequentia retulit vota

Conclusum

h. t. Decanus

Tertium rigorosum

subiit die
ex

et sequentia retulit vota

Conclusum

h. t. Decanus

Adnotationes

Nrus 155

Juris candidatus

Dominus
Eugenius Lewicki

oriundus
Kaczanowka in Galicia

qui teste absolutorio de dato 20 Octobris 1894 (Vindobona)

studia juridico-politica
ab initio sem. hiber. anni schol. 1890/91 in c. r. Univ. Leopoliensi deinde ab initio anni schol. 1891/2 usque ad finem anni schol. 1893/4 in c. r. Univ. Vindobonensi

rite absolvit, ad consequendum gradum doctoris in jure

Primum rigorosum

subiit die 5 Junii 1895
ex iure et processu civili austr. ex iure et processu poenali austr. necnon ex iure mercantili et cambiali

et sequentia retulit vota:

sufficienter Krzymuski

sufficienter Rosenblatt

sufficienter Fierich

sufficienter Ulanowski

Conclusum: Adprobatur per vota unanimia

h. t. Decanus
Ulanowski

Secundum rigorosum

subiit die 16 Martii 1896
ex scientiis politicis, ex iure publico austriaco et universali necnon ex iure gentium

et sequentia retulit vota:

sufficienter Kasparek

sufficienter Klemensz

sufficienter Lev

sufficienter Ulanowski

Conclusum: Adprobatur per vota unanimia.
Pro.

h. t. Decanus
Ulanowski

Tertium rigorosum

subiit die 26 Maii 1896
ex iure romano, canonico et germanico.

et sequentia retulit vota

sufficienter Lev

sufficienter Kasparek

sufficienter Ulanowski

sufficienter Krzymuski

Conclusum: Adprobatur per vota unanimia
Pro

h. t. Decanus
Ulanowski

Adnotationes

Die 26 maii 1896
Vestor iuris renuntiatus est
Lev
h. t. Dec. v. g.

Nrus 156

Juris candidatus

Dominus

Ludovicus (Lejsor)

[Landau]

Landy x)

oriundus

Międzyrzec in Regno Poloniae

qui teste absolutorio de dato 7 Maii 1895 Cracoviae N° 71

studia juridico-politica in c. r. Univ. Crac. ab initio anni schol. 1890/91 usque ad finem anni schol. 1893/4

rite absolvit, ad consequendum gradum doctoris in jure

x) Vigore resc. gubernii de dato 13/8 1895 N. 52933 mutatum nomen „Landau" in „Landy"

Primum rigorosum

subiit die 6 Junii 1895

ex iure et processu civili austriaco, ex iure et processu poenali austr. necnon ex iure mercantili et cambiali

et sequentia retulit vota

insufficienter Krzepowski

insufficienter Rosenbeats

sufficienter Górski

sufficienter Fierzu

sufficienter Ulanowski.

Conclusum: Adprobatur per vota ~~unanimia~~ stricte maiora

Pro-
h. t. Decanus
Ulanowski.

Secundum rigorosum

subiit die 17 Martii 1896

ex scientiis politicis, ex iure publico austr. et universali necnon ex iure gentium

et sequentia retulit vota

sufficienter Kasparek

insufficienter Klempich

sufficienter Milewski.

sufficienter Ulanowski

Conclusum Adprobatur per vota maiora

h. t. Decanus
Milewski.

Tertium rigorosum

subiit die 25 Junii 1896

ex iure romano, canonico et germanico

et sequentia retulit vota:

sufficienter Zott

sufficienter Kasparek

insufficienter Ulanowski.

sufficienter Milewski

Conclusum: Adprobatur per vota maiora

h. t. Decanus
Milewski.

Adnotationes

Die 27 iunii Doctor juris renuntiatus est.

Milewski.
h. t. Dec.

Nrus 157

Juris candidatus

Dominus

Abraham Adolphus Liebling

oriundus

Cracovia

qui teste absolutorio de dato

14 Februarii 1895

studia juridico-politica

in c. r. Univ. Crac. ab initio sem. hib. anni schol. 1890/91 usque ad finem sem. aest. anni schol. 1893/4

rite absolvit, ad consequendum gradum doctoris in jure

Primum rigorosum

subiit die 15 Junii 1895

ex iure et processu civili austr., ex iure et processu poenali austr. necnon ex iure mercantili et cambiali

et sequentia retulit vota

sufficienter Krzymecki

sufficienter Rosenbeath

valde bene Górski

sufficienter Fierzel

sufficienter Ulanowski

Conclusum: Adprobatur per vota unanimia

h. t. Decanus

Ulanowski

Secundum rigorosum

subiit die 26 Februarii 1896

ex scientiis politicis, ex iure publico universali et austriaco nec non ex iure Gentium

et sequentia retulit vota

sufficienter Kasparek

sufficienter Klemperer

sufficienter Milewski

sufficienter Zon

Conclusum Adprobatur per vota unanimia

h. t. Decanus

Milewski.

Tertium rigorosum

subiit die 18 Aprilis 1896

ex iure romano, canonico et germano.

et sequentia retulit vota

sufficienter Zon

sufficienter Kasparek

insufficienter Ulanowski

sufficienter Milewski

Conclusum: Adprobatur per vota maiora

h. t. Decanus

Milewski.

Adnotationes

Nrus 158

Juris candidatus

Dominus

Bernardus Goldfinger

oriundus

Nowy-Targ in Galicia

qui teste absolutorio de dato d. 20 Novembris 1888 Nº 76

studia juridico-politica in c. r. Univ. Jagell. ab inst. ann. schol. 1884/5 usque ad finem an. schol. 1887/8

rite absolvit, ad consequendum gradum doctoris in jure

Primum rigorosum

subiit die 17 Junii 1895

ex iure romano, canonico et germanico

et sequentia retulit vota:

sufficienter Zoll

sufficienter Kasparek

sufficienter Ulanowski

sufficienter Wrzgunski

Conclusum: Approbatur per vota unanimia.

Pro-
h. t. Decanus
Ulanowski

Secundum rigorosum

subiit die 30 Julii 1895

ex scientiis politicis, et iure publico univers. et austr. necnon ex iure gentium

et sequentia retulit vota

sufficienter Kasparek

sufficienter Zoll

sufficienter Ulanowski

sufficienter Wrzgunski

Conclusum: Approbatur per vota unanimia

Pro-
h. t. Decanus
Ulanowski

Tertium rigorosum

subiit die 24 Octobri 1895

ex iure et processu civili austr. ex iure et processu poenali austr. necnon ex iure mercantili et cambiali

et sequentia retulit vota

sufficienter Wrzgunski

sufficienter Rosenblatt

sufficienter Goetz

sufficienter Ficeri.

sufficienter Ulanowski

Conclusum: Approbatur per vota unanimia

Pro-
h. t. Decanus
Ulanowski

Adnotationes

promocja odbyła 25. X. 1895

Nrus 159

Juris candidatus

Dominus

Emilius Michaël Pasionek

oriundus

Gorlice in Galicia

qui teste absolutorio de dato

Cracoviae die 22 Martii 1895, N. 66

studia juridico-politica

in c. r. Universitate Vindobonensi et Cracoviensi ab initio semestris hib. anni schol. 1890/91 usque ad finem sem. aest. anni schol. 1893/4

rite absolvit, ad consequendum gradum doctoris in jure

Primum rigorosum

subiit die 22 Junii 1895

ex iure et processu civili austr., et iure et processu poenali austr., nec non ex iure mercantili et cambiali

et sequentia retulit vota

sufficienter Kasparek

sufficienter Krzymuski

sufficienter Rosenbeck

sufficienter Górski

sufficienter Ulanowski

Conclusum: Adprobatur per vota unanimia

h. t. Decanus

Ulanowski

Secundum rigorosum

subiit die 16 Decembris 1895

ex Scientiis politicis, ex iure publico univ. et austr. necnon ex iure gentium.

et sequentia retulit vota

sufficienter Kasparek

insufficienter Kleczyński

sufficienter [illegible]

sufficienter Krzymuski

Conclusum: Adprobatur per vota majora

Pro-

h. t. Decanus

Ulanowski

Tertium rigorosum

subiit die 24 Martii 1896

ex iure romano, canonico et germano:

et sequentia retulit vota:

sufficienter Kasparek

sufficienter Krzymuski

insufficienter Ulanowski

Conclusum: Adprobatur per vota maiora.

Pro-

h. t. Decanus

Ulanowski

Adnotationes

Dr praes

26 III 1896

Nrus 160

Juris candidatus

Dominus

Augustinus Adamus Olszewski

oriundus

Przyszowa

qui teste absolutorio de dato

Cracoviae die 15 Junii 1895 N. 80

studia juridico-politica

in c. r. Universitate Cracoviensi ab initio sem. hib. 18 89/90 usque ad finem sem. aest. 18 90/91 deinde ab initio sem. hib. 1892/3 usque ad finem sem. aest. anni sch. 1893/4

rite absolvit, ad consequendum gradum doctoris in jure

Primum rigorosum

subiit die 25 Junii 1895

ex iure et processu civili austr. ex iure et processu poenali austr. nec non ex iure mercantili et cambiali

et sequentia retulit vota

sufficienter Krzymuski

insufficiente

sufficienter Górski

sufficienter Ulanowski

Conclusum: Adprobatur per vota maiora

Prof.

h. t. Decanus

Ulanowski

Secundum rigorosum

subiit die 16. Junii 1896

ex scientiis politicis, ex iure publico universali et austriaco, nec non ex iure gentium

et sequentia retulit vota

sufficienter Kasparek

sufficienter Klaczyński

sufficienter Milewski

sufficienter Krzymuski

Conclusum Adprobatur per vota unanimia

h. t. Decanus

Milewski

Tertium rigorosum

subiit die 21a Novembris 1896

ex iure romano, canonico et germanico

et sequentia retulit vota

sufficienter Zou

sufficienter Kasparek

insufficienter Ulanowski

sufficienter Klaczyński

Conclusum Adprobatur per vota maiora

h. t. Decanus

Zou

Adnotationes

Die 21a Novembris 1896 doctor iuris renuntiatus est

Zou

h. t. Dec.

Nrus 161

Juris candidatus

Dominus

Ladislaus Boleslaus (Gayczak) Grojecki

oriundus

Milówka in Galicia

qui teste absolutorio de dato Cracoviae die 31 Julii 1894. N. 93

studia juridico-politica

in c. r. Universitate Cracoviensi et Vindobonensi ab initio sem. hib. an. schol. 1890/91 usque ad finem sem. aest. 1893/4

rite absolvit, ad consequendum gradum doctoris in jure

Zmieniono nazwisko na pozwoleniu c. k. Namiestnictwa z 7/1 1896 l. 108458 na „Groyecki"

Primum rigorosum

subiit die 8 Julii 1894

ex iure et processu civili austr., ex iure et processu poenali austr., nec non ex iure mercantili et cambiali

et sequentia retulit vota:

sufficienter Zoll

valde bene Krzymuski

sufficienter Górski

valde bene Fierich

valde bene Ulanowski

Conclusum: Adprobatur per vota unanimia cum calculo „valde bene" per vota maiora

h. t. Decanus

Ulanowski

Secundum rigorosum

subiit die 4. Maii 1896

ex scientiis politicis, ex iure publico universali et austriaco, nec non ex iure gentium

et sequentia retulit vota:

valde bene Karpowicz

sufficienter Klemjński

sufficienter Milewski

sufficienter Krzymuski

Conclusum Adprobatur per vota unanimia

h. t. Decanus

Milewski

Tertium rigorosum

subiit die 31 Octobris 1896

ex iure romano, canonico et germanico.

et sequentia retulit vota

sufficienter Zoll

sufficienter Karpowicz

Conclusum: Adprobatur per vota unanimia

h. t. Decanus

Zoll

Adnotationes

Die 31a Octobris 1896 doctor iuris renuntiatus est.

Zoll

h. t. Decanus

Nrus 162

Juris candidatus

Dominus Georgius Victor Ferdinandus Madeyski (Eques de Poray)

oriundus Liszki in Magno Ducatu Cracoviensi

qui teste absolutorio de dato Cracoviae die 26 Octobris 1895, N. 41

studia juridico-politica in c.r. Universitate Cracoviensi et Vindobonensi ab initio sem. hib. anni schol. 189 1/2 usque ad finem sem. aest. anni schol. 189 4/5

rite absolvit, ad consequendum gradum doctoris in jure

Primum rigorosum

subiit die 16 Julii 1895

ex iure et processu civili austr., ex iure et processu poenali austr., ex iure mercantili et cambiali

et sequentia retulit vota:

sufficienter Wrzymowski

sufficienter Rosenbeuto

sufficienter Górski

sufficienter Fierich

sufficienter Ulanowski

Conclusum: Adprobatur per vota unanimia

Pro-h. t. Decanus Ulanowski

Secundum rigorosum

subiit die 26 Octobris 1895

ex scientiis politicis, ex iure publico universali et austr. necnon ex iure gentium

et sequentia retulit vota

sufficienter Kasparek

sufficienter Lee

sufficienter Zou

sufficienter Ulanowski

Conclusum: Adprobatur per vota unanimia

Pro-h. t. Decanus Ulanowski

Tertium rigorosum

subiit die 17 Decembris 1895

ex iure romano, canonico et germano.

et sequentia retulit vota:

sufficienter Zou

sufficienter Kasparek

sufficienter Ulanowski

Conclusum: Adprobatur per vota unanimia

Pro-h. t. Decanus Ulanowski

Adnotationes

DR PRAW 18 XII 1895

206: 511520 1902. 2024

Nrus 163

Juris candidatus

Dominus

Ladislaus

Kleczyński

oriundus

Cracovia

qui teste absolutorio de dato d. 31 Julii 1895 N° 91

studia juridico-politica ab initio sem. hib. an. schol. 1891/2 usque ad finem sem. aest. an. schol. 1894/5 in c. r. Univ. Cracov.

rite absolvit, ad consequendum gradum doctoris in jure

Primum rigorosum

subiit die 16 Julii 1895

ex iure et processu civili austr. ex iure et processu poenali austr. necnon ex iure mercantili et cambiali

et sequentia retulit vota

sufficienter Krzywicki

sufficienter Rosenbaum

sufficienter Górski

sufficienter Fierich

sufficienter Ulanowski

Conclusum: Adprobatur per vota unanimia

Pro h. t. Decanus

Ulanowski

Secundum rigorosum

subiit die 9 Decembris 1895

ex scientiis politicis, ex iure publico univ. et austr. necnon ex iure gentium

et sequentia retulit vota

sufficienter Kasparek

sufficienter Krzywicki

sufficienter [illegible]

sufficienter Ulanowski

Conclusum: Adprobatur per vota unanimia.

Pro h. t. Decanus

Ulanowski

Tertium rigorosum

subiit die 15 Februarii 1896

ex iure romano, canonico et germanico

et sequentia retulit vota

sufficienter Zoll

sufficienter Kasparek

sufficienter Ulanowski

Conclusum: Adprobatur per vota unanimia

Pro h. t. Decanus

Ulanowski

Adnotationes

Nrus 164

Juris candidatus

Dominus

Joannes Nepomuc. Bonifacius Szwarcenberg-Czerny

oriundus

Cracovia

qui teste absolutorio de dato

Cracoviae 31 Julii 1895. N. 93

studia juridico-politica

in c. r. Universitate Cracoviensi ab initio semestris hib. anni schol. 189 1/2 usque ad finem sem. aest. 189 4/5

rite absolvit, ad consequendum gradum doctoris in jure

Primum rigorosum

subiit die 16/VII 1895

ex iure et processu civili austr. ex iure et processu poenali austr. necnon ex iure mercantili et cambiali

et sequentia retulit vota:

valde bene Krzymucki

sufficienter Rosenbeck

sufficienter Górski

sufficienter Ferrich

sufficienter Ulanowski

Conclusum: Adprobatur per vota unanimia

Pro-
h. t. Decanus
Ulanowski

Secundum rigorosum

subiit die 4 Novembris 1895

ex scientiis politicis, ex iure publico austr. et universali necnon ex iure gentium.

et sequentia retulit vota

sufficienter Karpiński

valde bene Leo

sufficienter Krzymucki

sufficienter Ulanowski

Conclusum: Adprobatur per vota unanimia.

Pro-
h. t. Decanus
Ulanowski

Tertium rigorosum

subiit die 17 Decembris 1895

ex iure romano, canonico et germano.

et sequentia retulit vota:

sufficienter Zou

sufficienter Karpiński

sufficienter Ulanowski

Conclusum: Adprobatur per vota unanimia

Pro-
h. t. Decanus
Ulanowski

Adnotationes

prom. dolet
18. grudnia 1895

Nrus 165

Juris candidatus

Dominus

Franciscus Guilelmus Marianus Mussil

oriundus

Oświęcim in Galicia

qui teste absolutorio de dato

Cracoviae die 31 Julii 1895, N. 94

studia juridico-politica

in c. r. Universitate Cracoviensi et Vindobonensi ab initio sem. hib. 1890/91 usque ad finem anni schol. 1894/5

rite absolvit, ad consequendum gradum doctoris in jure

Primum rigorosum

subiit die 17 Julii 1895

ex iure et processu civili austr., ex iure et processu poenali austr., nec non ex iure mercantili et cambiali

et sequentia retulit vota:

sufficienter Krzymuski

sufficienter Rosenblatt

sufficienter Gorski

sufficienter Fierich

sufficienter Ulanowski

Conclusum: Adprobatur per vota unanimia

Pro-
h. t. Decanus
Ulanowski

Secundum rigorosum

subiit die 25 Octobris 1895

ex scientiis politicis, ex iure publico universali et austr. necnon ex iure gentium:

et sequentia retulit vota

sufficienter Karpacz

sufficienter Lez

sufficienter Ulanowski.

sufficienter Krzymuski

Conclusum: Adprobatur per vota unanimia.

Pro-
h. t. Decanus
Ulanowski

Tertium rigorosum

subiit die 7 Decembris 1895

ex iure romano, canonico et germanico

et sequentia retulit vota:

sufficienter Zou

sufficienter Karpacz

insufficienter Ulanowski

Conclusum: Adprobatur per vota maiora.

Pro-
h. t. Decanus
Ulanowski

Adnotationes

Dr prawa
9. XII. 1895

Nrus 166

Juris candidatus

Dominus

Rudolphus Sikorski

oriundus

Kezdi Wasarhely in Transilvania

qui teste absolutorio de dato

Cracoviae die 31 Julii 1895, N. 102

studia juridico-politica

in c. r. Universitate Cracoviensi ab initio sem. hib. anni schol. 189½ usque ad finem anni schol. 189⁴/₅

rite absolvit, ad consequendum gradum doctoris in jure

Primum rigorosum

subiit die 17 Julii 1895

ex iure et processu civili austr., ex iure et processu poenali austr., nec non ex iure mercantili et cambiali

et sequentia retulit vota:

valde bene Wojnarski

valde bene Rosenblatt

valde bene Gomm

valde bene Fierich

valde bene Ulanowski

Conclusum: Adprobatur per vota unanimia cum calculo „valde bene"

Pro-

h. t. Decanus

Ulanowski

Secundum rigorosum

subiit die 16a Julii 1896

ex scientiis politicis, ex iure publico univ. et austr. nec non ex iure gentium

et sequentia retulit vota:

valde bene Kasparek

valde bene Klemensiewicz

sufficienter Milewski

valde bene Zoll

Conclusum Adprobatur per vota unanimia cum calculo valde bene per vota maiora

h. t. Decanus

Milewski

Tertium rigorosum

subiit die 22a Februarii 1897

ex iure romano, ~~ex~~ canonico et germanico

et sequentia retulit vota:

valde bene Zoll

valde bene Kasparek

valde bene Ulanowski

Conclusum Adprobatur per vota unanimia cum calculo „valde bene"

h. t. Decanus

Zoll

Adnotationes

Die 22a Februarii 1897 doctor iuris renuntiatus est

Zoll
h. t. Dec.

Nrus 167

Juris candidatus

Dominus

Romualdus Eques Sulima Szawłowski

oriundus

Barysz in Galicia

qui teste absolutorio de dato

1 Dec. 1895 Univ. Crac.

studia juridico-politica

ab initio sem. hib. 1891/2 (hoc semestre in Univ. Leopoliensi) usque ad finem semestri aestivi 1894/95 in C. R. Univ. Cracoviensi

rite absolvit, ad consequendum gradum doctoris in jure

Primum rigorosum

subiit die 17 Julii 1895

ex iure et processu civili austr., ex iure et processu poenali austr., nec non ex iure mercantili et cambiali

et sequentia retulit vota:

sufficienter Wrzepunski

insufficienter Roscabent

sufficienter Gomb

sufficienter Fierzel

sufficienter Ulanowski

Conclusum: Adprobatur per vota maiora

Pro-
h. t. Decanus
Ulanowski

Secundum rigorosum

subiit die 5 Decembris 1895

ex scientiis politicis, ex iure publico universali et austr. necnon ex iure gentium:

et sequentia retulit vota

sufficienter Karpaty

sufficienter Klemensz

sufficienter [illegible]

sufficienter Ulanowski

Conclusum: Adprobatur per vota unanimia

Pro-
h. t. Decanus
Ulanowski

Tertium rigorosum

subiit die 1 Februarii 1896

ex iure romano, canonico et germano:

et sequentia retulit vota

sufficienter Zon

sufficienter Karpaty

insufficienter Ulanowski

sufficienter Milewski

Conclusum Adprobatur per vota maiora

h. t. Decanus
Milewski

Adnotationes

Doctor iuris die 4 Febr. 1896 renuntiatus est.

Milewski

Nrus 168

Juris candidatus

Dominus

Julianus Joannes Janicki

oriundus

Nowy Sącz in Galicia

qui teste absolutorio de dato

Cracoviae die 28 Junii 1895, N. 84

studia juridico-politica

in c. r. Universitate Cracoviensi ab initio sem. hib. anni schol. 18 89/90 usque ad finem sem. aest. a. sch. 189 2/3

rite absolvit, ad consequendum gradum doctoris in jure

Primum rigorosum

subiit die 18 Julii 1895

ex iure et processu civili austr., ex iure et processu poenali austr., nec non ex iure mercantili et cambiali

et sequentia retulit vota:

sufficienter Zoba

sufficienter Krzymuski

sufficienter Gorski

insufficienter Fedrick

sufficienter Ulanowski

Conclusum: Approbatur per nota maiora.

Pro h. t. Decanus

Ulanowski

Secundum rigorosum

subiit die

ex

et sequentia retulit vota

Conclusum

h. t. Decanus

Tertium rigorosum

subiit die

ex

et sequentia retulit vota

Conclusum

h. t. Decanus

Adnotationes

Nrus 169	Primum rigorosum	Secundum rigorosum	Tertium rigorosum	Adnotationes
Juris candidatus Dominus Stanislaus Smagowicz oriundus Zakliczyn in Galicia qui teste absolutorio de dato studia juridico-politica rite absolvit, ad consequendum gradum doctoris in jure	subiit die 19 Julii 1895 ex iure et processu civili austr., et iure et processu poenali austr., nec non et iure mercantili et cambiali et sequentia retulit vota: sufficienter Krzymuski sufficienter Rosenblatt sufficienter Gross sufficienter Fierich sufficienter Ulanowski Conclusum: Approbatur per vota unanimia Ora h. t. Decanus Ulanowski	subiit die ex et sequentia retulit vota Conclusum h. t. Decanus	subiit die ex et sequentia retulit vota Conclusum h. t. Decanus	

Nrus 170

Juris candidatus

Dominus
Carolus
Julianus
Czaplinski

oriundus
Brzybów in Galicia

qui teste absolutorio de dato
Cracoviae die 31 Julii 1895, N. 97
studia juridico-politica
in c. r. Universitate
Cracoviensi ab initio
sem. 18⁹⁄₉₁ usque ad
finem sem. aest. 189⁴⁄₅.
deinde ab initio sem. hib.
189⁴⁄₅ ad finem sem. aest. 1894
rite absolvit, ad consequendum
gradum doctoris in jure

Primum rigorosum

subiit die 20 Julii 1895
ex iure et processu civili
austr., et iure et processu
poenali austr., nec non ex
iure mercantili et cambiali

et sequentia retulit vota:

valde bene
Wyganowski
sufficienter
Rosenblatt
valde bene
Gross
sufficienter
Grosz
valde bene
Ulanowski.

Conclusum: Approbatur per vota unanimia cum calculo „valde bene" per vota maiora

h. t. Decanus
Ulanowski

Secundum rigorosum

subiit die 15 Octobris 1895
ex scientiis politicis ex iure
patrio universali et austriaco
nec non ex iure Germanico

et sequentia retulit vota

valde bene
Lisi
sufficienter
Karpinski
valde bene
Milewski
sufficienter
Wyganowski

Conclusum Approbatur per vota unanimia

h. t. Decanus
Milewski

Tertium rigorosum

subiit die 17 Decembris 1895
ex iure romano, canonico
et germanico.

et sequentia retulit vota

sufficienter
Lou
sufficienter
Karpinski
sufficienter
Ulanowski

Conclusum: Approbatur per vota unanimia

h. t. Decanus
Ulanowski

Adnotationes

promoc.
18 quae 1895

Nrus 171

Juris candidatus

Dominus

Adamus Franciscus Głażewski

oriundus

Chmielowa in Galicia

qui teste absolutorio de dato d. 12 Novembris 1896 Cracoviae N° 52

studia juridico-politica in C. R. Univ. Crac. et Oenipontumensi ab in. an. schol. 1891/2 usque ad finem an. schol. 1894/5

rite absolvit, ad consequendum gradum doctoris in jure

Primum rigorosum

subiit die 20 Julii 1895

ex iure et processu civili austr., ex iure et processu poenali austr., nec non ex iure mercantili et cambiali

et sequentia retulit vota:

sufficienter Krzymecki

sufficienter Rosenberg

sufficienter Gorski

sufficienter Ferrer

sufficienter Ulanowski

Conclusum: Adprobatur per vota unanimia

Pro-
h. t. Decanus
Ulanowski

Secundum rigorosum

subiit die 26 Novembris 1895

ex scientiis politicis, ex iure publico austriaco et universali necnon ex iure gentium.

et sequentia retulit vota

insufficienter Kasparek

sufficienter Klemensz

sufficienter Lecz

sufficienter Ulanowski

Conclusum: Adprobatur per vota maiora.

Pro-
h. t. Decanus
Ulanowski

Tertium rigorosum

subiit die 4 Martii 1896

ex iure romano, canonico et germano.

et sequentia retulit vota:

sufficienter Lecz

sufficienter Kasparek

insufficienter Ulanowski

sufficienter Krzymecki

Conclusum: Adprobatur per vota maiora

Pro-
h. t. Decanus
Ulanowski

Adnotationes

5. III. 1896

Nrus 172

Juris candidatus

Dominus

Ignatius Ladislaus

Nycz

oriundus

Kaniów Górny in Galicia

qui teste absolutorio de dato

Cracoviae die 10 Octobris 1895, N. 25

studia juridico-politica

in c. r. Universitate Cracoviensi ab initio sem. hib. anni schol. 189 1/2 usque ad finem sem. aest. a. s. 189 4/5

rite absolvit, ad consequendum gradum doctoris in jure

Primum rigorosum

subiit die 23 Julii 1895

ex iure et processu civili austr. et iure et processu poenali austr., nec non ex iure mercantili et cambiali

et sequentia retulit vota:

sufficienter Krzymuski

insufficienter Rosenbeck

insufficienter Górski

sufficienter Frerich

sufficienter Ulanowski

Conclusum: Adprobatur per vota stricte maiora.

Pro-
h. t. Decanus
Ulanowski

Secundum rigorosum

subiit die 7 Novembris 1895

ex scientiis politicis, ex iure publico austr. et universali necnon ex iure gentium.

et sequentia retulit vota

insufficienter Kasparek

insufficienter Lex

insufficienter Ulanowski

insufficienter Zon

Conclusum: Reprobatur in tres menses.

Pro-
h. t. Decanus
Ulanowski.

Iterato vice
die 15. februarii 1896
sequentia retulit vota:

sufficienter Kasparek

sufficienter Krzymuski

insufficienter Lex

sufficienter Ulanowski

Conclusum: Adprobatur per vota maiora.

Ulanowski
h. t. prodecanus

Tertium rigorosum

subiit die 15. Maii 1896

ex iure romano, canonico et germanico

et sequentia retulit vota:

sufficienter Zon

sufficienter Kasparek

insufficienter Ulanowski

insufficienter Krzymuski

Conclusum: Reprobatur in tres menses

Pro-
h. t. Decanus
Ulanowski

Die 31 Julii 1896
Iterato vice subiit:

sufficienter Zon

sufficienter Kasparek

sufficienter Ulanowski

sufficienter Milewski

Conclusum

Reprobatur per vota maiora

Milewski
h. t. Dec.

Adnotationes

Die 31 Julii 1896

Doctor Juris

Vellmutiatus est

Milewski

h. t. D.

Nrus 173

Juris candidatus

Dominus

Leo

Blumenfeld

oriundus

Leopoli

qui teste absolutorio de dato

Cracoviae die 31 Julii 1895. N. 108

studia juridico-politica

in c. r. Universitate Cracoviensi et Leopoliensi ab initio Sem. hib. anni schol. 189 1/2 usque ad finem Sem. aest. 189 4/5

rite absolvit, ad consequendum gradum doctoris in jure

Primum rigorosum

subiit die 23 Julii 1895

ex iure et processu civili austr., ex iure et processu poenali austr., nec non ex iure mercantili et cambiali

et sequentia retulit vota:

sufficienter Krzymecki

sufficienter Rossabeati

sufficienter Górski

sufficienter Pierre

sufficienter Ulanowski

Conclusum: Adprobatur per vota unanimia

Pro-

h. t. Decanus

Ulanowski

Secundum rigorosum

subiit die 14 Decembris 1895

ex scientiis politicis, ex iure publico univ. et austr. necnon ex iure gentium

et sequentia retulit vota

sufficienter Kasparek

sufficienter Klemyński

valde bene Ley

sufficienter Ulanowski

Conclusum: Adprobatur per vota unanimia

Pro-

h. t. Decanus

Ulanowski

Tertium rigorosum

subiit die 25 Februarii 1896

ex iure romano, canonico et germano

et sequentia retulit vota

valde bene Zon

sufficienter Kasparek

sufficienter Ulanowski

sufficienter Milewski

Conclusum: Adprobatur per vota unanimia.

h. t. Decanus

Milewski

Adnotationes

[illegible]

[illegible]

25 lutego 1896 r.

Nrus 174

Juris candidatus

Dominus

Michaël Löbel (Leo) Geldwerth

oriundus

Cracovia ~~die 31 Julii 1895, N. 118~~

qui teste absolutorio de dato

Cracoviae die 31 Julii 1895, N. 118

studia juridico-politica

in c. r. Universitate Cracoviensi ab initio sem. hib. anni schol. 1890/91 usque ad finem sem. aest. 1894/5

rite absolvit, ad consequendum gradum doctoris in jure

Primum rigorosum

subiit die 23 Julii 1895

ex iure et processu civili austr. et iure et processu poenali austr., nec non ex iure mercantili et cambiali

et sequentia retulit vota:

sufficienter Krzymecki

sufficienter Rosenbeck

sufficienter Górski

sufficienter Franz

sufficienter Ulanowski

Conclusum: Adprobatur per vota unanimia

Pro-
h. t. Decanus
Ulanowski

Secundum rigorosum

subiit die 12 Decembris 1895

ex scientiis politicis, ex iure publico austr. et univers. necnon ex iure gentium

et sequentia retulit vota

sufficienter Kasparek

sufficienter Klimyński

sufficienter Leo

sufficienter Ulanowski

Conclusum: Adprobatur per vota unanimia.

Pro-
h. t. Decanus
Ulanowski

Tertium rigorosum

subiit die 7 Martii 1896

ex iure romano, canonico et germano

et sequentia retulit vota:

sufficienter Lou

sufficienter Kasparek

sufficienter Ulanowski

Conclusum: Adprobatur per vota unanimia.

Pro-
h. t. Decanus
Ulanowski.

Adnotationes

pracaje - celt.
10. III. 1896

Nrus 175

Juris candidatus

Dominus

Hillel

Fränkel

oriundus

Kołomya in Galicia

qui teste absolutorio de dato

Cracoviae die 21 Julii 1895, N. 126

studia juridico-politica

in c. r. Universitate Cracoviensi ab initio sem. hib. anni schol. 189½ usque ad finem sem. aest. 189⁴/₅

rite absolvit, ad consequendum gradum doctoris in jure

Primum rigorosum

subiit die 24 Julii 1895

ex iure et processu civili austr., ex iure et processu poenali austr., nec non ex iure mercantili et cambiali

et sequentia retulit vota:

sufficienter Krzymuski

~~sufficienter~~ valde bene Rosenblatt

valde bene Górski

sufficienter Fierich

valde bene Ulanowski

Conclusum: Adprobatur per vota unanimia cum calculo „valde bene" per vota maiora

Pro-
h. t. Decanus

Ulanowski

Secundum rigorosum

subiit die 3 Decembris 1895

ex scientiis politicis, ex iure publico univers. et austr. necnon ex iure gentium.

et sequentia retulit vota

sufficienter Kaspar

sufficienter Klempich

sufficienter [illegible]

sufficienter Ulanowski

Conclusum: Adprobatur per vota unanimia.

Pro-
h. t. Decanus

Ulanowski

Tertium rigorosum

subiit die 17a Aprilis 1896

ex iure romano, canonico et germanico

et sequentia retulit vota:

sufficienter Zdu

sufficienter Kaspar

insufficienter Ulanowski

sufficienter Milewski

Conclusum: Adprobatur per vota maiora.

h. t. Decanus

Milewski

Adnotationes

Die 18 Aprilis 1896

Doctor iuris

renuntiatus est

Milewski
h. t. Dec.

Nrus 176

Juris candidatus

Dominus

Josephus Johannes Niziol

oriundus

Rzeszów in Galicia

qui teste absolutorio de dato

Cracoviae die 28 Octobris 1895, N. 44

studia juridico-politica

in c. r. Universitate Cracoviensi ab initio sem. hib. anni schol. 189½ usque ad finem sem. aest. 189⁴/₅

rite absolvit, ad consequendum gradum doctoris in jure

Primum rigorosum

subiit die 24 Julii 1895

ex iure et processu civili austr., ex iure et processu poenali austr., nec non ex iure mercantili et cambiali

et sequentia retulit vota:

sufficienter Rossubeck

sufficienter Górski

sufficienter Fierich

sufficienter Ulanowski

Conclusum: Adprobatur per vota unanimia

Pro-

h. t. Decanus

Ulanowski

Secundum rigorosum

subiit die 27 Novembris 1895

ex scientiis politicis, ex iure publico universali et austr. necnon ex iure gentium

et sequentia retulit vota

sufficienter Kasparz

sufficienter Klemensz

sufficienter Lez

sufficienter Ulanowski

Conclusum: Adprobatur per vota unanimia.

Pro-

h. t. Decanus

Ulanowski

Tertium rigorosum

subiit die 21 martii 1896

ex iure romano, canonico et germanico

et sequentia retulit vota:

~~sufficienter~~ valde bene Zac

sufficienter Kasparz

sufficienter Ulanowski

sufficienter Krzymuski

Conclusum: Adprobatur per vota unanimia

Pro-

h. t. Decanus

Ulanowski

Adnotationes

Dr praeses

21. III. 1896

Nrus 177

Juris candidatus

Dominus

Felix Ladislaus Bocheński

oriundus

Szczawnica in Galicia

qui teste absolutorio de dato

Cracoviae die 21 Octobris 1895, N. 39

studia juridico-politica

in c. r. Universitate Cracoviensi ab initio sem. hib. 189 4/2 usque ad finem sem. aest. 189 4/5

rite absolvit, ad consequendum gradum doctoris in jure

Primum rigorosum

subiit die 24 Julii 1895

ex iure et processu civili austriaco, ex iure et processu poenali austr., nec non ex iure mercantili et cambiali

et sequentia retulit vota:

sufficienter Wyznowski

sufficienter Rosenbaum

sufficienter Górski

sufficienter Fierek

sufficienter Ulanowski

Conclusum: Adprobatur per vota unanimia

Pro h. t. Decanus

Ulanowski

Secundum rigorosum

subiit die 22 Octobris 1895

ex scientiis politicis, ex iure publico universali et austriaco necnon ex iure gentium

et sequentia retulit vota

sufficienter Karpaty

sufficienter Leg

sufficienter Ulanowski

sufficienter Wyznowski

Conclusum Adprobatur per vota unanimia.

Pro h. t. Decanus

Ulanowski

Tertium rigorosum

subiit die 13 Decembris 1895

ex iure romano, canonico et germanico

et sequentia retulit vota:

sufficienter Zoll

sufficienter Karpaty

sufficienter Ulanowski

Conclusum: Adprobatur per vota unanimia

Pro h. t. Decanus

Ulanowski

Adnotationes

pracuje:

14 grudnia 1895

Nrus 178

Juris candidatus

Dominus

Sigismundus Tatasiewicz

oriundus

Ropczyce in Galicia

qui teste absolutorio de dato Cracoviae die 4 Novembris 1895. N. 49

studia juridico-politica in c. r. Universitate Cracoviensi ab initio sem. hib. 1890/91 usque ad finem sem. aest. 1891/2, deinde ab initio sem. hib. 1893/4 usque ad finem sem. aest. 1894/5

rite absolvit, ad consequendum gradum doctoris in jure

Primum rigorosum

subiit die 25 Julii 1895

ex iure et processu civili austriaco, ex iure et processu poenali austr., nec non ex iure mercantili et cambiali

et sequentia retulit vota:

insufficienter Krzymuski

sufficienter Rosenbrett

sufficienter Górski

sufficienter Fierich

sufficienter Ulanowski

Conclusum: Adprobatur per vota maiora

Pro-
h. t. Decanus
Ulanowski

Secundum rigorosum

subiit die 21 Martii 1896

ex scientiis politicis, ex iure publico universali et austriaco, nec non ex iure gentium

et sequentia retulit vota:

sufficienter Kasparek

sufficienter Klemensiewicz

sufficienter Cz

sufficienter Krzymuski

sufficienter Ulanowski

Conclusum: Adprobatur per vota unanimia

Pro-
h. t. Decanus
Ulanowski

Tertium rigorosum

subiit die 24a Novembris 1896

ex iure romano, canonico et germanico

et sequentia retulit vota:

suffocatus Zoll

sufficienter Kasparek

insufficienter Ulanowski

sufficienter Krzymuski

Conclusum Adprobatur per vota maiora

Zoll
h. t. Decanus

Adnotationes

Die 25 Novembris 1896 doctor iuris renuntiatus est

Zoll
h. t. Dec

Nrus 179

Juris candidatus

Dominus

Ludovicus Merz

oriundus

Cracovia

qui teste absolutorio de dato Cracoviae die 1 Septembris 1895, N. 130

studia juridico-politica in c. r. Universitate Cracoviensi ab initio sem. hib. anni schol. 189 1/2 usque ad finem sem. aest. 189 4/5

rite absolvit, ad consequendum gradum doctoris in jure

Primum rigorosum

subiit die 25 Julii 1895

ex iure et processu civili austriaco, ex iure et processu poenali austr., nec non ex iure mercantili et cambiali

et sequentia retulit vota:

sufficienter Wrzymuski

sufficienter Rosenbeath

insufficienter Górski

sufficienter Fierzel

sufficienter Ulanowski

Conclusum: Adprobatur per vota maiora

Pro-
h. t. Decanus
Ulanowski

Secundum rigorosum

subiit die 19 Martii 1896

ex scientiis politicis, ex iure publico austr. et universali nemon ex iure gentium.

et sequentia retulit vota

sufficienter Karpaczy

insufficienter Klungúr

insufficienter Lee

insufficienter Ulanowski

insufficienter Wrzymuski

Conclusum: Reprobatur per vota maiora in tres menses.

Pro-
h. t. Decanus
Ulanowski

Iterata vice die 18. Junii 1896 sequentia retulit vota:

sufficienter Karpaczy

sufficienter Klungúr

insufficienter Milewski

sufficienter Zou

Conclusum

Adprobatur per vota maiora.

Milewski
h. t. Dec.

Tertium rigorosum

subiit die 14. Octobris 1896

ex iure romano, canonico et germanico

et sequentia retulit vota:

insufficienter Zou

insufficienter Karpaczy

insufficienter Ulanowski

sufficienter Wrzymuski

Conclusum: Reprobatur per vota maiora in tres menses

h. t. Decanus
Zou

Iterata vice subiit die 23a Januarii 1897 et sequentia retulit vota:

sufficienter Zou

sufficienter Karpaczy

insufficienter Ulanowski

sufficienter Fierzel

Conclusum:
Adprobatur per vota maiora

Zou
h. t. Dec.

Adnotationes

Die 23a Januarii 1897 doctor iuris renuntiatus est

Zou
h. t. Decanus

Nrus 180

Juris candidatus

Dominus

Theodorus Lewicki

oriundus

Matyjowice in Galicia

qui teste absolutorio de dato Cracoviae die 8 Junii 1895, N. 78

studia juridico-politica

in c. r. Universitate Leopoliensi et Cracoviensi ab initio sem. hib. anni scholast. 1889/90 usque ad finem sem. aest. 1892/3

rite absolvit, ad consequendum gradum doctoris in jure

Primum rigorosum

subiit die 26 Julii 1895

ex iure et processu civili austriaco, ex iure et processu poenali austr., nec non ex iure mercantili et cambiali

et sequentia retulit vota:

sufficienter Wiszniewski

sufficienter Rosenblatt

insufficienter Górski

sufficienter Fedrich

sufficienter Ulanowski

Conclusum: Approbatur per vota maiora

h. t. Decanus

Ulanowski

Secundum rigorosum

subiit die 1 Maji 1896

ex scientiis politicis, ex iure publico unio et austriaco, nec non ex iure gentium

et sequentia retulit vota:

sufficienter Karpacz

sufficienter Kleczyński

~~sufficienter Lew~~

delevi Ulanowski

insufficienter Milewski

sufficienter Zoll

Conclusum Approbatur per vota maiora

h. t. Decanus

Milewski

Tertium rigorosum

subiit die 28 Julii 1897

ex iure romano, canonico et germanico

et sequentia retulit vota:

sufficienter Karpacz

sufficienter Zoll

insufficienter Ulanowski

Conclusum Approbatur per vota maiora

h. t. Decanus

Zoll

Adnotationes

Nrus 181

Juris candidatus

Dominus

Bronislaus Joannes Markiewicz

oriundus

Cracovia

qui teste absolutorio de dato Cracoviae die 21 Julii 1895, N. 101

studia juridico-politica

in c. r. Universitate Cracoviensi ab initio sem. hib. anni schol. 189½ usque ad finem sem. aest. 189⁴/₅

rite absolvit, ad consequendum gradum doctoris in jure

Primum rigorosum

subiit die 26 Julii 1895

ex iure et processu civili austr., ex iure et processu poenali austr., nec non ex iure mercantili et cambiali

et sequentia retulit vota:

sufficienter Wyznański

sufficienter Roszkowski

sufficienter Górski

sufficienter Fierich

Conclusum: Adprobatur per vota unanimia

Pro-
h. t. Decanus
Ulanowski

Secundum rigorosum

subiit die 27. Aprilis 1897

ex scientiis politicis, ex iure publico universali et austriaco, nec non ex iure gentium

et sequentia retulit vota:

sufficienter Karpaty

insufficienter Kleczyński

insufficienter Leg

insufficienter Ulanowski

Conclusum: Reprobatur in tres menses

Pro-
h. t. Decanus
Ulanowski

Iterata vice subiit die 27 Julii 1896 et sequentia retulit vota:

sufficienter Karpaty

sufficienter Kleczyński

insufficienter Milewski

Conclusum

Adprobatur per vota maiora

Milewski

Tertium rigorosum

subiit die 11a Decembris 1896

ex iure romano, canonico et germanico

et sequentia retulit vota:

sufficienter Zoll

sufficienter Karpaty

sufficienter Ulanowski

sufficienter Kleczyński

Conclusum Adprobatur per vota unanimia

h. t. Decanus
Zoll

Adnotationes

Die 14a Decembris 1896 doctor iuris renuntiatus est

Zoll
h. t. Decanus

Nrus 182

Juris candidatus

Dominus

Stanislaus Josephus Rogala Wędrychowski

oriundus

Cracovia

qui teste absolutorio de dato 3 Octobris 1895 Cracoviae, nr 13

studia juridico-politica in c. R. Univ. Jag. Crac. ab initio anni schol. 1891/2 usque ad finem semestris aestivi 1894/5.

rite absolvit, ad consequendum gradum doctoris in jure

Primum rigorosum

subiit die 26 Julii 1895

ex iure et processu civili austr., ex iure et processu poenali austr., nec non ex iure mercantili et cambiali

et sequentia retulit vota:

insufficienter Krzymuski

sufficienter Rosenberg

sufficienter Górski

sufficienter Fiorin

sufficienter Ulanowski

Conclusum: Adprobatur per vota maiora

Poo-

h. t. Decanus

Ulanowski

Secundum rigorosum

subiit die 30 Junii 1896

ex scientiis politicis, iure publico universali et austriaco nec non ex iure gentium:

et sequentia retulit vota

sufficienter Karpowicz

sufficienter Klemensiewicz

sufficienter Milewski

sufficienter Zou

Conclusum Adprobatur per vota unanimia

h. t. Decanus

Milewski.

Tertium rigorosum

subiit die 15a Decembris 1896

ex iure romano, canonico et germanico

et sequentia retulit vota:

sufficienter Zou

sufficienter Karpowicz

sufficienter Ulanowski

Conclusum Adprobatur per vota unanimia

h. t. Decanus

Zou

Adnotationes

Die 11a Januarii 1897 doctor iuris renuntiatus est

Zou

h. t. Dec

Nrus 183

Juris candidatus

Dominus

Theodorus
Eduardus
Kalczyński

oriundus

Cracovia

qui teste absolutorio de dato Cracoviae die 18 Octobris 1895, N. 37

studia juridico-politica

in c. r. Universitate Cracoviensi ab initio sem. hib. 1889/90 usque ad finem sem. aest. 1890/91, deinde ab initio sem. aest. 1891/2 usque ad finem sem. aest. 1892/3, denique ab initio sem. hib. 1894/5 usque ad finem sem. aest. 1894/5

rite absolvit, ad consequendum gradum doctoris in jure

Primum rigorosum

subiit die 27 Julii 1895

ex iure et processu civili austr., ex iure et processu poenali austr., nec non ex iure mercantili et cambiali

et sequentia retulit vota:

valde bene
Kozyrowski

sufficienter
Roszkowski

valde bene
Górski

sufficienter
Frezer

sufficienter
Ulanowski

Conclusum: Adprobatur per vota unanimia
Pro-

h. t. Decanus
Ulanowski

Secundum rigorosum

subiit die 29. Maii 1896

ex scientiis politicis, ex iure publico univ. et austriaco nec non ex iure gentium

et sequentia retulit vota:

sufficienter
Kasparek

sufficienter Kleczyński

sufficienter
Zou

sufficienter
Milewski

Conclusum Adprobatur per vota unanimia

h. t. Decanus
Milewski

Tertium rigorosum

subiit die 13. Octobris 1896

ex iure romano, canonico et germanico

et sequentia retulit vota:

sufficienter
Zou

sufficienter
Kasparek

sufficienter
Ulanowski

Conclusum Adprobatur per vota unanimia
Zou

h. t. Decanus

Adnotationes

Die 13a Octobris 1896 doctor iuris renuntiatus est
Zou
h. t. Decanus

Nrus 184

Juris candidatus

Dominus

Marianus Agnetus Lang

oriundus

Pilzno in Galicia

qui teste absolutorio de dato

Cracoviae die 31 Julii 1895, N. 110

studia juridico-politica

in c. r. Universitate Cracoviensi ab initio sem. hib. 189½ usque ad finem sem. aest. anni scholast. 189⁴/₅

rite absolvit, ad consequendum gradum doctoris in jure

Primum rigorosum

subiit die 27 Julii 1895

ex iure et processu civili austr. ex iure et processu poenali austr. nec non ex iure mercantili et cambiali

et sequentia retulit vota:

sufficienter Krzymecki

sufficienter Rosenbeck

valde bene Górski

sufficienter Jerzycki

sufficienter Ulanowski

Conclusum: Approbatur per vota unanimia

h. t. Pro-Decanus

Ulanowski

Secundum rigorosum

subiit die 18 Martii 1896

ex scientiis politicis, ex iure publico universali et austriaco nec non ex iure gentium

et sequentia retulit vota

sufficienter Kasperski

sufficienter Kleczyński

valde bene Milewski

Conclusum Approbatur per vota unanimia

h. t. Decanus

Milewski

Tertium rigorosum

subiit die 30 Julii 1896

ex iure Romano canonico et germanico

et sequentia retulit vota:

sufficienter Lorz

valde bene Kasperski

sufficienter Ulanowski

sufficienter Milewski

Conclusum Approbatur per vota unanimia

h. t. Decanus

Milewski

Adnotationes

Die 30 Julii 1896

Doctor iuris renuntiatus est

Milewski

h. t. Dec.

Nrus 185

Juris candidatus

Dominus

Hermanus (Hersch) Zeghauser

oriundus

Pawężów in Galicia

qui teste absolutorio de dato

Cracoviae die 21 Julii 1895, N. 111

studia juridico-politica

in c. r. Universitate Cracoviensi ab initio sem. hib. anni schol. 189 1/2 usque ad finem sem. aest. 189 4/5

rite absolvit, ad consequendum gradum doctoris in jure

Primum rigorosum

subiit die 27 Julii 1895

ex iure et processu civili austr., ex iure et processu poenali austr., nec non ex iure mercantili et cambiali

et sequentia retulit vota:

sufficienter Krzymuski

insufficienter Rosenbeck

sufficienter Górski

sufficienter Jeziel

sufficienter Ulanowski

Conclusum: Adprobatur per vota maiora

Pro-h. t. Decanus

Ulanowski

Secundum rigorosum

subiit die 16 Decembris 1895

ex scientiis politicis ex iure publico univ. et aust. necnon ex iure gentium.

et sequentia retulit vota

insufficienter Karpacz

sufficienter Klemyński

sufficienter [illegible]

sufficienter Krzymuski

Conclusum: Adprobatur per vota majora

Pro-h. t. Decanus

Ulanowski

Tertium rigorosum

subiit die 14 Martii 1896

ex iure romano, canonico et germanico

et sequentia retulit vota:

sufficienter Zou

sufficienter Karpacz

insufficienter Ulanowski

Conclusum: Adprobatur per vota maiora

Pro-h. t. Decanus

Ulanowski

Adnotationes

De praes

21 III 1896

Nrus 186

Juris candidatus

Dominus

Ladislaus Alexander Struźlikiewicz

oriundus

Tarnovia in Galicia

qui teste absolutorio de dato Cracoviae die 30/6 1890 Nr. 175

studia juridico-politica in r. r. Universitate Cracoviensi ab initio semestris hiberni 1885/6 usque ad finem semestris aestivi 1888/9

rite absolvit, ad consequendum gradum doctoris in jure

Primum rigorosum

subiit die 29. Julii 1895

ex scientiis politicis, ex iure publico universali et austriaco, nec non ex iure gentium

et sequentia retulit vota:

sufficienter Kasparz

insufficienter Lecz

sufficienter Krzymuski

sufficienter Ulanowski

Conclusum: Adprobatur per vota maiora

Pro

h. t. Decanus

Ulanowski

Secundum rigorosum

subiit die 28a Novembris 1896

ex iure romano, canonico et germanico

et sequentia retulit vota:

sufficienter Zoll

sufficienter Kasparz

sufficienter Ulanowski

sufficienter Krzymuski

Conclusum Adprobatur per vota unanimia

h. t. Decanus

Zoll

Tertium rigorosum

subiit die

ex

et sequentia retulit vota

Conclusum

h. t. Decanus

Adnotationes

Nrus 187

Juris candidatus

Dominus

Michaël

Leinkram

oriundus

Cracovia

qui teste absolutorio de dato

24 Junii 1895 N. 82

studia juridico-politica

in C. R. Univ. Jagell. Crac. ab initio anni schol. 1887/8 usque ad finem sem. aest. 1889, deinde ab initio sem. aest. 89/90 ad finem sem. aest. 91/92

rite absolvit, ad consequendum gradum doctoris in jure

Primum rigorosum

subiit die 29 Julii 1895

ex iure et processu civili austr., et iure et processu poenali austr., nec non et iure mercantili et cambiali

et sequentia retulit vota:

sufficienter Kozyński

sufficienter Rosenblatt

sufficienter Górski

insufficienter Fierzel

sufficienter Ulanowski

Conclusum: Adprobatur per vota maiora.

Pro-
h. t. Decanus

Ulanowski

Secundum rigorosum

subiit die 28 Julii 1896

ex scientiis politicis, iure publico universali et austr. nec non ex iure gentium.

et sequentia retulit vota

sufficienter Kasprzak

sufficienter Kleczyński

insufficienter Molenski

sufficienter Zeri

Conclusum Adprobatur per vota maiora.

h. t. Decanus

Tertium rigorosum

subiit die 30 Julii 1898

ex iure romano, germano, et canonico

et sequentia retulit vota:

sufficienter Zeri

sufficienter Kasprzak

insufficienter Ulanowski

sufficienter Kleczyński

Conclusum Adprobatur per vota majora

h. t. Decanus

Kasprzak

Adnotationes

Die 30 Julii 1898

Doctor non renuntiatus est

Kasprzak

h. t. Decanus

Nrus 188

Juris candidatus

Dominus

Georgius Kieszkowski

oriundus

Cracoviae

qui teste absolutorio de dato

Cracoviae die 26 Maii 1896, N. 105

studia juridico-politica

in c. r. Universitate Cracoviensi ab initio semestris hiberni anni schol. 189 1/2 usque ad finem sem. aut. a. sch. 189 4/5

rite absolvit, ad consequendum gradum doctoris in jure

Primum rigorosum

subiit die 29. Julii 1895

ex iure publico universali et austriaco, ex iure gentium, nec non ex scientiis politicis

et sequentia retulit vota

sufficienter Kasparek

sufficienter Lez

sufficienter Zou

sufficienter Ulanowski

Conclusum: Adprobatur per vota unanimia

Pro-
h. t. Decanus
Ulanowski

Secundum rigorosum

subiit die 26 Maii 1896

ex iure et processu civili austr. ex iure et processu poenali austr. necnon ex iure mercantili et cambiali

et sequentia retulit vota

sufficienter Zou

sufficienter Wdzyński

sufficienter Rosenbaum

sufficienter Fedorowicz

sufficienter Ulanowski

Conclusum: Adprobatur per vota unanimia

Pro-
h. t. Decanus
Ulanowski

Tertium rigorosum

subiit die 10 Julii 1896

ex iure romano germanico et canonico

et sequentia retulit vota

sufficienter Zou

sufficienter Kasparek

insufficienter Ulanowski

sufficienter Milewski

Conclusum Adprobatur per vota maiora

h. t. Decanus
Milewski

Adnotationes

Doctor Juris

Die 11 Julii 1896

renuntiatus est

Milewski

h. t. Dec.

Nrus 189

Juris candidatus

Dominus

Adolphus Sternschuss

oriundus

Ditkowce in Galicia

qui teste absolutorio de dato 31 Julii 1895 Nro 117

studia juridico-politica in c. r. Universitate Cracoviensi ab initio sem. hiberni 189½ usque ad finem sem. aestivi 189⁴/₅

rite absolvit, ad consequendum gradum doctoris in jure

Primum rigorosum

subiit die 29. Julii 1895

ex scientiis politicis, ex iure publico universali et austriaco, nec non ex iure gentium

et sequentia retulit vota

sufficienter Kasparek

sufficienter Lea

sufficienter Lea

sufficienter Wyszomirski

sufficienter Ulanowski

Conclusum: Adprobatur per vota unanimia

Pro-

h. t. Decanus

Ulanowski

Secundum rigorosum

subiit die 3 Octobris 1895

ex iure et processu civil. austr. et iure et processu poenali austr. nec non ex iure mercantili et cambiali

et sequentia retulit vota:

sufficienter Wyszomirski

sufficienter Roscoberti

insufficienter Górski

sufficienter Fiedler

sufficienter Milewski

Conclusum Adprobatur per vota maiora

h. t. Decanus

Milewski

Tertium rigorosum

subiit die 30a ~~Novembris~~ Decembris 1895

ex iure romano, canonico et germanico

et sequentia retulit vota:

insufficienter Lea

sufficienter Kasparek

insufficienter Ulanowski

Conclusum: Reprobatur in tres menses

Pro-

h. t. Decanus

Ulanowski

Iterata vice die 15 Apr. 96 sequentia retulit vota:

sufficienter Lea

sufficienter Kasparek

insufficienter Ulanowski

sufficienter Milewski

Conclusum: Adprobatur per vota maiora

Milewski h. t. Dec.

Adnotationes

Die 16 Aprilis 1896

Doctor iuris renuntiatus est

Milewski

Nrus 190

Juris candidatus

Dominus

Adamus

Dołkowski

oriundus

Pilzno in Galicia

qui teste absolutorio de dato 17 Martii 1896 N. 84 Cracoviae

studia juridico-politica in C. R. Univ. Jag. Crac. ab initio anni schol. 1891/2 usque ad finem 1894/95

rite absolvit, ad consequendum gradum doctoris in jure

Primum rigorosum

subiit die 29. Julii 1895

ex scientiis politicis, ex iure publico universali et austriaco, nec non ex iure gentium

et sequentia retulit vota

sufficienter Kasparek

sufficienter Lez

sufficienter Wyszyński

sufficienter Ulanowski

Conclusum: Adprobatur per vota unanimia

Pro h. t. Decanus

Ulanowski

Secundum rigorosum

subiit die 27 Julii 1896

ex iure et processu civili austr. ex iure et proc. poenali austr. nec non ex iure mercantili et cambiali

et sequentia retulit vota

sufficienter Wyszyński

sufficienter Rozenbaum

sufficienter Gorski

sufficienter Fierze

sufficienter Milewski

Conclusum Adprobatur per vota unanimia

h. t. Decanus

Milewski

Tertium rigorosum

subiit die 10a Aprilis 1897

ex iure romano, germanico et canonico

et sequentia retulit vota

sufficienter Łoś

sufficienter Kasparek

sufficienter Kleszyński

Conclusum Adprobatur per vota unanimia

h. t. Decanus

Łoś

Adnotationes

Die 12a Aprilis 1897 doctor iuris renuntiatus est

Łoś

Nrus 191

Juris candidatus

Dominus

Edmundus Fischer

oriundus

Bochnia in Galicia

qui teste absolutorio de dato d. 6 Novembris 1895 No 46

studia juridico-politica in c. R. Univ. Crac. ab in. sem. pib. Anni schol. 1891/2 usque ad fin. sem. aest. an. schol. 1894/5

rite absolvit, ad consequendum gradum doctoris in jure

Primum rigorosum

subiit die 30 Julii 1895

ex iure et processu civili austr., ex iure et processu poenali austr. necnon ex iure cambiali et mercantili.

et sequentia retulit vota

valde bene Krzymuski

valde bene Rosenbecker

valde bene Górski

sufficienter Fierski

valde bene Ulanowski

Conclusum: Adprobatur per vota unanimia cum calculo „valde bene" per vota maiora. Pro-

h. t. Decanus

Ulanowski

Secundum rigorosum

subiit die 4a Novembris 1895

ex iure romano, canonico et germanico

et sequentia retulit vota:

valde bene Zoa

valde bene Kasparek

sufficienter Ulanowski

valde bene Klemyński

Conclusum: Adprobatur per vota unanimia cum calculo „valde bene" per vota maiora. Pro-

h. t. Decanus

Ulanowski

Tertium rigorosum

subiit die 14 Decembris 1895

ex scientiis politicis, ex iure publico univer. et austr. necnon ex iure gentium.

et sequentia retulit vota

sufficienter Kasparek

sufficienter Klemyński

valde bene Cey

sufficienter Ulanowski

Conclusum: Adprobatur per vota unanimi. Pro-

h. t. Decanus

Ulanowski

Adnotationes

Die 14 Decembris 1895 doctor iuris est renunciatus

Ulanowski
h. t. prodecanus

Nrus 192

Juris candidatus

Dominus

Pelzling

correxi Ulanowski

Mordche

oriundus

Rzeszów

qui teste absolutorio de dato

9 Octobris 1895

studia juridico-politica

in C. R. Universitate Cracoviensi per annos 1890/91 usque ad finem anni 1894/5

rite absolvit, ad consequendum gradum doctoris in jure

Primum rigorosum

subiit die 30 Julii 1895

ex iure et processu civili austr., ex iure et processu poenali austr., nec non ex iure mercantili et cambiali

et sequentia retulit vota:

sufficienter Krzymecki

sufficienter Rosenbaum

sufficienter Górski

sufficienter Fierich

sufficienter Ulanowski

Conclusum: Adprobatur per vota unanimia

Pro-

h. t. Decanus

Ulanowski

Secundum rigorosum

subiit die 2 Junii 1896

ex scientiis politicis, iure publico universali et austriaco nec non ~~ex~~ iure gentium

et sequentia retulit vota

sufficienter Kasparek

sufficienter Klemensiewicz

sufficienter Ulanowski

insufficienter Milewski

Conclusum Adprobatur per vota maiora

h. t. Decanus

Milewski

Tertium rigorosum

subiit die 17a Octobris 1896

ex iure romano, canonico et germanico

et sequentia retulit vota:

sufficienter Zoll

sufficienter Kasparek

sufficienter Ulanowski

Conclusum Adprobatur per vota unanimia

Zoll

h. t. Decanus

Adnotationes

Die 20 Octobris 1896 Doctor iuris renuntiatus est

Zoll

h. t. Decanus

Nrus 193	Primum rigorosum	Secundum rigorosum	Tertium rigorosum	Adnotationes
Juris candidatus Dominus Franciscus Pilch oriundus Bielcza in Galicia qui teste absolutorio de dato Cracoviae die 31 Julii 1895 N. 114 studia juridico-politica in c. r. Universitate Cracoviensi ab initio sem. hib. anni schol 1890/91 usque ad finem sem. aest. a. sch. 1894/5 rite absolvit, ad consequendum gradum doctoris in jure	subiit die 30 Julii 1895 ex iure et processu civili austr., ex iure et processu penali austr., nec non ex iure mercantili et cambiali et sequentia retulit vota: sufficienter Wojnar sufficienter Rosenberg sufficienter Jośki sufficienter Fiore sufficienter Ulanowski Conclusum: Approbatur per vota unanimia Pro- h. t. Decanus Ulanowski	subiit die 9. Novembris 1895 ex scientiis politicis, ex iure publico universali et austriaco, necnon ex iure gentium et sequentia retulit vota: insufficienter Karpowicz sufficienter Lec sufficienter Lec sufficienter Ulanowski Conclusum: Approbatur per vota maiora Pro- h. t. Decanus Ulanowski	subiit die 12 Februarii 1896 ex iure romano, canonico et germanico et sequentia retulit vota sufficienter Karpowicz sufficienter Ulanowski Conclusum: Approbatur per vota unanimia Pro- h. t. Decanus Ulanowski	dr prace 12 II 1896

Nrus 194

Juris candidatus

Dominus

Abraham (Adolphus) Meisels

oriundus

Cracovia

qui teste absolutorio de dato d. 31 Julii 1895 No 121

studia juridico-politica

& in C. R. Unio Crac. ab initio sem. hib. an. schol. 1891/2 usque ad finem sem. aestivi an. schol. 1894/5

rite absolvit, ad consequendum gradum doctoris in jure

Primum rigorosum

subiit die 30 Julii 1895

ex iure et processu civili austr., ex iure et processu poenali austr., nec non ex iure mercantili et cambiali

et sequentia retulit vota:

sufficienter Krzymuski

valde bene Rosenbeck

sufficienter Górski

sufficienter Ficzne

valde bene Ulanowski

Conclusum: Adprobatur per vota unanimia.

Pro-
h. t. Decanus
Ulanowski

Secundum rigorosum

subiit die 7 Decembris 1895

ex scientiis politicis, ex iure publico univ. et austr. necnon ex iure gentium.

et sequentia retulit vota

sufficienter Karpacz

sufficienter Klimpach

sufficienter Leg

sufficienter Ulanowski

Conclusum: Adprobatur per vota unanimia

Pro-
h. t. Decanus
Ulanowski

Tertium rigorosum

subiit die 8 Februarii 1896

ex iure romano, canonico et germanico

et sequentia retulit vota

sufficienter Zoll

sufficienter Karpacz

sufficienter Ulanowski

sufficienter Milewski

Conclusum: Adprobatur per vota unanimia

h. t. Decanus
Milewski

Adnotationes

Dr praeve
29. II. 1896

Nrus 195

Juris candidatus

Dominus

Franciscus Dzierżyński

oriundus

Rzeszów in Galicia

qui teste absolutorio de dato Cracoviae die 26. Julii 1895 N 106

studia juridico-politica in c. r. Universitate Cracoviensi ab initio semestris hiberni anni scholast. 18 89/90 usque ad finem semestris aestivi a. sch. 189 1/2 deinde ab initio semestris hiberni anni scholast. 189 3/4 usque ad finem semestris aestivi anni schol. 189 3/4 —

rite absolvit, ad consequendum gradum doctoris in jure

Primum rigorosum

subiit die 31 Julii 1895

ex iure et processu civili austr., ex iure et processu poenali austr., nec non ex iure mercantili et cambiali

et sequentia retulit vota:

insufficienter Krzymecki

sufficienter Rosenbeck

sufficienter Górski

sufficienter Fierich

sufficienter Ulanowski

Conclusum: Adprobatur per vota maiora

h. t. Decanus

Ulanowski

Secundum rigorosum

subiit die 15. Decembris 1897

ex scientiis politicis, ex iure publico universali et austriaco, nec non ex iure gentium

et sequentia retulit vota

insufficienter Kasparek

sufficienter Kleczyński

sufficienter Czerkawski

sufficienter Krzymecki

Conclusum Adprobatur per vota maiora

h. t. Decanus

Kasparek

Tertium rigorosum

subiit die 21. Junii 1898

ex iure romano, canonico, et germanico

et sequentia retulit vota

sufficienter Lvec

sufficienter Kasparek

sufficienter Ulanowski

sufficienter Fierich

Conclusum Adprobatur per vota unanimia

h. t. Decanus

Kasparek

Adnotationes

Prom. dolet. 27. VI 1898

Nrus 196

Juris candidatus

Dominus

Kukiel

oriundus

qui teste absolutorio de dato

studia juridico-politica

rite absolvit, ad consequendum gradum doctoris in jure

Primum rigorosum	Secundum rigorosum
subiit die 31 Julii 1895	subiit die
ex iure et processu civili austr., ex iure et processu poenali austr., nec non ex iure mercantili et cambiali	ex
et sequentia retulit vota :	et sequentia retulit vota
sufficienter Krzymuski	
insufficienter Rosenbrunt	
sufficienter Gorski	
insufficienter Fierich	
sufficienter Ulanowski	
Conclusum : Adprobatur per vota stricte maiora	Conclusum
Pro- h. t. Decanus Ulanowski	h. t. Decanus

Tertium rigorosum	Adnotationes
subiit die	
ex	
et sequentia retulit vota	
Conclusum	
h. t. Decanus	

Nrus 197

Juris candidatus

Dominus

Michael Krawczyk

oriundus

Rzochów in Galicia

qui teste absolutorio de dato d. 31 Julii 1895 Nº 123

studia juridico-politica in C. R. Univ. Crac. ab in. an. schol. 1889/90 usque ad finem an. schol. 1889/90, deinde ab initio an. schol. 1891/2 usque ad finem an. schol. 1891/2 denique ab in. an. sch. 1894/5 usque ad

rite absolvit, ad consequendum gradum doctoris in jure finem an. sch. 1894/5

Primum rigorosum

subiit die 31 Julii 1895

ex iure romano, germanico et canonico

et sequentia retulit vota

sufficienter Loll

sufficienter Karpeny

insufficienter Ulanowski

sufficienter Krzymuski

Conclusum: Adprobatur per vota maiora

Pro-

h. t. Decanus

Ulanowski

Secundum rigorosum

subiit die 28 Februarii 1896

ex iure et processu civili austr., ex iure et processu poenali austr. necnon ex iure mercantili et cambiali.

et sequentia retulit vota:

sufficienter Krzymuski

insufficienter Gorski

sufficienter Fierich

sufficienter Ulanowski

Conclusum: Adprobatur per verba maiora

Pro-

h. t. Decanus

Ulanowski.

Tertium rigorosum

subiit die 24 Junii 1896

ex scientiis politicis, ex iure publico universali et austriaco, necnon ex iure gentium

et sequentia retulit vota

sufficienter Karpeny

sufficienter Kleczyński

sufficienter Milewski

sufficienter Krzymuski

Conclusum Adprobatur per vota unanimia

h. t. Decanus

Milewski

Adnotationes

Nrus 198

Juris candidatus

Dominus

Joannes Pochroń

oriundus

Wierzchosławice in Galicia

qui teste absolutorio de dato 31 Julii 1895, N. 89 (Cracoviae)

studia juridico-politica

in c. r. Universitate Cracoviensi et Vindobonensi ab initio sem. hib. 189½ usque ad finem sem. aest. anni schol. 189⁴/₅

rite absolvit, ad consequendum gradum doctoris in jure

Primum rigorosum

subiit die 4 Octobris 1895

ex iure et processu civili austr., ex iure et processu poenali austr., nec non ex iure mercantili et cambiali

et sequentia retulit vota:

sufficienter Krzymuski

sufficienter Rosenbeck

sufficienter Gorski

sufficienter Fierzu

sufficienter Milewski

Conclusum: Adprobatur per vota unanimia

h. t. Decanus

Milewski

Secundum rigorosum

subiit die 29. Februarii 1896

ex scientiis politicis, ex iure publico universali et austriaco, nec non ex iure gentium

et sequentia retulit vota:

sufficienter Karpowski

sufficienter Kleczyński

sufficienter Lez

sufficienter Ulanowski

Conclusum: Adprobatur per vota unanimia

Pro-

h. t. Decanus

Ulanowski

Tertium rigorosum

subiit die 18a Novembris 1896

ex iure romano, canonico et germanico

et sequentia retulit vota:

sufficienter Zoll

sufficienter Karpowski

sufficienter Ulanowski

Conclusum Adprobatur per vota unanimia

h. t. Decanus

Zoll

Adnotationes

Die 19a Decembris 1896 doctor iuris renuntiatus est

Zoll

h. t. Dec.

Nrus 199

Juris candidatus

Dominus

Adamus Franciscus Strawiński

oriundus

Niżborg Nowy in Galicia

qui teste absolutorio de dato d. 4 Octobris 1895 Nº 16 Oeniponte

studia juridico-politica in C. R. univ. Crac. et Oenipontumensi ab in. an. sch. 1891/2 usque ad finem an. schol. 1894/5

rite absolvit, ad consequendum gradum doctoris in jure

Primum rigorosum

subiit die 4 Octobris 1895

ex iure et processu civili austr., ex iure et processu poenali austr., nec non ex iure mercantili et cambiali

et sequentia retulit vota

sufficienter Krzymecki

sufficienter Rossbacher

insufficienter Górski

sufficienter Fierich

sufficienter Milewski

Conclusum Adprobatur per vota maiora.

h. t. Decanus

Milewski

Secundum rigorosum

subiit die 18 Februarii 1896

ex scientiis politicis ex iure publico universali et austriaco nec non ex iure gentium

et sequentia retulit vota

insufficienter Kasprzycki

sufficienter Klemensiewicz

sufficienter Lee

~~insufficienter~~

sufficienter Zoll

sufficienter Ulanowski

Conclusum: Adprobatur per verba maiora

Pro-

h. t. Decanus

Ulanowski

Tertium rigorosum

subiit die 30 Junii 1896

ex iure romano, canonico et germanico

et sequentia retulit vota:

sufficienter Kasprzycki

sufficienter Zoll

insufficienter Ulanowski

Conclusum: Adprobatur per vota maiora.

Pro-

h. t. Decanus

Ulanowski

Adnotationes

Die 1 Julii 1896

Doctor Juris renuntiatus est.

Milewski
h. t. Decanus.

Nrus 200

Juris candidatus

Dominus

Ozias

Isenberg

oriundus

Cracovia

qui teste absolutorio de dato d. 19 Septembris 1895 Cracoviae Nº 137

studia juridico-politica in C. R. Univ. Crac. ab in. an. schol. 1891/2 usque ad finem an. schol. 1894/5

rite absolvit, ad consequendum gradum doctoris in jure

Primum rigorosum

subiit die 5 Octobris 1895

ex iure et processu civili austr., ex iure et processu poenali austr., nec non ex iure mercantili et cambiali

et sequentia retulit vota:

sufficienter Krzymuski

sufficienter Rosenberg

sufficienter Jorek

sufficienter Fierich

sufficienter Milewski

Conclusum Approbatur per vota unanimia

h. t. Decanus

Milewski

Secundum rigorosum

subiit die 12 Martii 1896

ex scientiis politicis, ex iure publico universali et austr. necnon ex iure gentium

et sequentia retulit vota

sufficienter Kasparek

valde bene Klenzinski

valde bene Ley

valde bene Krzymuski

valde bene Ulanowski

Conclusum: Adprobatur per vota unanimia cum calculo valde bene per vota maiora. Pro-

h. t. Decanus

Ulanowski

Tertium rigorosum

subiit die 22 Aprilis 1896

ex iure romano, germanico et canonico

et sequentia retulit vota

sufficienter Zoll

valde bene Kasparek

sufficienter Ulanowski

sufficienter Milewski

Conclusum Adprobatur per vota unanimia

h. t. Decanus

Milewski.

Adnotationes

[do prac: 23.IV 1896

Nrus 201

Juris candidatus

Dominus

Koziański

Casimirus

Antonius

oriundus

Cracovia

qui teste absolutorio de dato

31 Julii 1895, N. 125

(Cracoviae)

studia juridico-politica

apud facultatem juridico-polit. in Universitate Cracoviensi et Vindobonensi

rite absolvit, ad consequendum gradum doctoris in jure

Primum rigorosum

subiit die 7 Octobris 1895

ex iure et processu civili austriaco ex iure et processu poenali austriaco nec non ex iure mercantili et cambiali

et sequentia retulit vota

sufficienter Krzymuski

sufficienter Rosenbeck

sufficienter Gorn

sufficienter Fierich

sufficienter Milewski

Conclusum Adprobatur per vota unanimia

h. t. Decanus

Milewski

Secundum rigorosum

subiit die 16 Aprilis 1896

ex scientiis politicis, iure publico universali et austriaco nec non ex iure gentium

et sequentia retulit vota

valde bene Karpacki

valde bene Klemensiewicz

valde bene Milewski

valde bene Łoś

Conclusum Adprobatur per vota unanimia cum calculo valde bene

h. t. Decanus

Milewski

Tertium rigorosum

subiit die 28a Maji 896

ex iure romano, canonico et germanico

et sequentia retulit vota

sufficienter Łoś

sufficienter Karpacki

sufficienter Ulanowski

sufficienter Krzymuski

sufficienter Milewski

Conclusum Adprobatur per vota unanimia

h. t. Decanus

Milewski

Adnotationes

Die 20 maii 1896

Doctor iuris

renuntiatus est

Milewski

h. t. Dec.

Nrus 202

Juris candidatus

Dominus

Josephus Marianus Łaplatalski

oriundus

Cracovia

qui teste absolutorio de dato

Cracoviae die 31 Julii 1895, N. 124

studia juridico-politica

in c. r. Universitate Cracoviensi ab initio sem. hib. anni schol. 189½ usque ad finem sem. aest. a. sch. 189⁴/₅

rite absolvit, ad consequendum gradum doctoris in jure

Primum rigorosum

subiit die 7 Octobris 1895

ex iure et processu civili austr., ex iure et processu poenali austr., nec non ex iure mercantili et cambiali

et sequentia retulit vota:

sufficienter Krzymuski

sufficienter Rosenbert

sufficienter Gorski

sufficienter Frezet

sufficienter Milewski

Conclusum Adprobatur per vota unanimia

h. t. Decanus

Milewski

Secundum rigorosum

subiit die 26 Februarii 1896

ex sedentiis politicis, ex iure publico ~~[illegible]~~ universali et austriaco, nec non ex iure gratiae

et sequentia retulit vota:

sufficienter Kasparek

sufficienter Klemensiewicz

insufficienter Milewski

sufficienter Zoll

Conclusum Adprobatur per vota maiora

Milewski.

h. t. Decanus

Tertium rigorosum

subiit die 28 Maii 1896

ex iure romano, canonico et germanico

et sequentia retulit vota:

sufficienter Zoll

sufficienter Kasparek

sufficienter Ulanowski

sufficienter Krzymuski

sufficienter Milewski

Conclusum Adprobatur per vota unanimia

h. t. Decanus

Milewski.

Adnotationes

Die 29 Maii 1896

Doctor iuris renuntiatus est

Milewski

h. t. Dec.

Nrus 203

Juris candidatus

Dominus

Carolus Victor Jakubowski

oriundus

Varsovia in Regno Poloniae

qui teste absolutorio de dato

Cracoviae die 4 Octobris 1895, N. 17

studia juridico-politica

in c. r. Universitate Cracoviensi ab initio sem. hib. 1890/91 usque ad finem sem. aest. 189 1/2, deinde ab initio sem. hib. 189 3/4 usque ad finem sem. aest. 189 4/5

rite absolvit, ad consequendum gradum doctoris in jure

Primum rigorosum

subiit die 7 Octobris 1895

ex iure et processu civili austr., ex iure et processu poenali austr., nec non ex iure mercantili et cambiali

et sequentia retulit vota:

sufficienter Krzymuski

sufficienter Rosenbeuth

sufficienter Gomb

sufficienter Fierich

sufficienter Milewski

Conclusum Adprobatur per vota unanimia

h. t. Decanus

Milewski

Secundum rigorosum

subiit die 18 Martii 1896

ex scientiis politicis, ex iure publico universali et austriaco nec non ex iure gentium.

et sequentia retulit vota

sufficienter Kasparek

sufficienter Klaczyński

sufficienter Milewski

Conclusum Adprobatur per vota unanimia

h. t. Decanus

Milewski

Tertium rigorosum

subiit die 14. Octobris 1896

ex iure romano, canonico et germanico

et sequentia retulit vota:

sufficienter Zou

sufficienter Kasparek

sufficienter Ulanowski

Conclusum Adprobatur per vota unanimia

h. t. Decanus

Adnotationes

Die 14 Octobris 1896

Doctor iuris renuntiatus est

Nrus 204

Juris candidatus

Dominus

Moses Leib

Ripp

oriundus

Cracovia

qui teste absolutorio de dato Cracoviae die 31 Julii 1895, N. 122

studia juridico-politica

in c. r. Universitate Cracoviensi ab initio sem. hib. anni schol. 189 1/2 usque ad finem sem. aest. anni schol. 189 4/5

rite absolvit, ad consequendum gradum doctoris in jure

Primum rigorosum

subiit die 8 Octobris 1895

ex iure et processu civili austr., ex iure et processu poenali austr., nec non ex iure mercantili et cambiali

et sequentia retulit vota:

sufficienter Krzymecki

sufficienter Górski

insufficienter Rosenbeck

sufficienter Ferrer

insufficienter Milewski

Conclusum Adprobatur per vota stricte maiora

h. t. Decanus

Milewski

Secundum rigorosum

subiit die 19 Martii 1896

ex iure romano, canonico et germano

et sequentia retulit vota

sufficienter Zoll

sufficienter Kasparz

sufficienter Ulanowski

Conclusum: Adprobatur per vota unanimia.

Pro h. t. Decanus

Ulanowski

Tertium rigorosum

subiit die 22a Octobris 1896

ex scientiis politicis, ex iure publico universali et austriaco nec non ex iure gentium

et sequentia retulit vota:

sufficienter Kasparz

sufficienter Klemzil

insufficienter Lee

sufficienter Zoll

Conclusum Adprobatur per vota maiora

h. t. Decanus

Zoll

Adnotationes

Die 27a Octobris 1896 doctor iuris renuntiatus est

Zoll

h. t. Decanus

Nrus 205

Juris candidatus

Dominus

Müller

Joannes Carolus

oriundus

Resovia

qui teste absolutorio de dato

10 Maii 1895 Univ. Jag. (N. 72)

studia juridico-politica

in C. R. Univ. Jag. ab initio semestris hiberni anni 1890/91 usque ad finem semestri aestivi anni scholari 1893/94

rite absolvit, ad consequendum gradum doctoris in jure

Primum rigorosum

subiit die 10 Octobris 1895

ex iure et processu civili austr. ex iure et processu poenali austr. nec non ex iure mercantili et cambiali

et sequentia retulit vota

insufficienter Krzymuski

sufficienter Rosenbaum

sufficienter Górski

sufficienter Fierz

sufficienter Milewski

Conclusum Adprobatur per vota maiora

h. t. Decanus

Milewski

Secundum rigorosum

subiit die 5 Maii 1896

ex scientiis politicis, iure publico universali et austriaco nec non ex iure gentium:

et sequentia retulit vota

insufficienter Kasparek

sufficienter Kleczyński

insufficienter Milewski

insufficienter Krzymuski

Conclusum Reprobatur in tres menses

h. t. Decanus

Milewski

Tertium rigorosum

subiit die

ex

et sequentia retulit vota

Conclusum

h. t. Decanus

Adnotationes

Nrus 206

Juris candidatus

Dominus

Głowacki Justinus Stanislaus

oriundus

Gródek in Galicia

qui teste absolutorio de dato

20 Januarii 1895 in Univ. Jag. (N. 51)

studia juridico-politica

in C. R. Univ. Jag. ab initio anni schol. 1888/9 usque ad finem semestri aestivi anni 89/90 et deinde ab initio sem. aest. 1890/91 usque ad finem sem. aest. anni schol. 1892/93

rite absolvit, ad consequendum gradum doctoris in jure

Primum rigorosum

subiit die 10 Octobris 1895

ex iure et processu civili austr. et iure et processu poenali austr. nec non ex iure mercantili et cambiali

et sequentia retulit vota

sufficienter Wrzymiński

sufficienter Rosenbeck

sufficienter Górski

sufficienter Grocki

sufficienter Milewski

Conclusum Adprobatur per vota unanimia

h. t. Decanus

Milewski

Secundum rigorosum

subiit die 27. Aprilis 1896

ex scientiis politicis, ex iure publico universali et austriaco, nec non ex iure gentium

et sequentia retulit vota:

sufficienter Karpaczy

insufficienter Kleczyński

sufficienter Cey

sufficienter Ulanowski

Conclusum: Adprobatur per vota maiora

Pro-
h. t. Decanus
Ulanowski

Tertium rigorosum

subiit die 1a Decembris 1896

ex iure romano, canonico et germanico

et sequentia retulit vota:

insufficienter Zou

sufficienter Karpaczy

insufficienter Ulanowski

sufficienter Wrzymiński

Conclusum: ~~Adprob.~~ Reprobatur per vota ~~pari~~ paria in tres mensem

h. t. Decanus

Zou

Iterata vice subiit die 15a Martii 1897 et sequentia retulit vota:

sufficienter Zou

sufficienter Karpaczy

sufficienter Ulanowski

Conclusum: Adprobatur per vota unanimia

Zou
h. t. Dec.

Adnotationes

Die 16a Martii 1897 doctor iuris renuntiatus est

Zou
h. t. Decanus

Nrus 207

Juris candidatus

Dominus

Dalet Josephus

oriundus

Cracovia

qui teste absolutorio de dato 16 Sept. 1895 Univ. Crac. Nr. 136

studia juridico-politica in C. R. Univ. Crac. ab initio semestris hiberni 1891/2 usque ad finem semestri aestivi anni schol. 1894/5

rite absolvit, ad consequendum gradum doctoris in jure

Primum rigorosum

subiit die 11 Octobris 1895

ex iure et processu civili austr., ex iure et processu poenali austr. nec non ex iure mercantili et cambiali

et sequentia retulit vota:

sufficienter Zoll

sufficienter Krzymecki

sufficienter Rosenbeck

sufficienter Ferrel

sufficienter Milewski

Conclusum Adprobatur per vota unanimia

h. t. Decanus

Milewski

Secundum rigorosum

subiit die 18. Junii 1896

ex scientiis politicis, ex iure publico universali et austriaco, nec non ex iure gentium

et sequentia retulit vota:

valde bene Karpaczy

sufficienter Klemensz

sufficienter Milewski

sufficienter Zoll

Conclusum Adprobatur per vota unanimia

h. t. Decanus

Milewski

Tertium rigorosum

subiit die 23a Decembris 1896

ex iure romano, canonico et germanico

et sequentia retulit vota:

sufficienter Zoll

sufficienter Karpaczy

sufficienter Ulanowski

Conclusum Adprobatur per vota unanimia

h. t. Decanus

Zoll

Adnotationes

prom. dolet. 24. XII. 1896

Nrus 208

Juris candidatus

Dominus

Venceslaus Joannes Cant. Alfonsus Przybylski

oriundus

Skałat in Galicia

qui teste absolutorio de dato Cracoviae die 31 Julii 1895, N. 98

studia juridico-politica

in c. r. Universitate Cracoviensi et Vindobonensi ab initio sem. hib. 1890/91 usque ad finem sem. aest. 1894/5, deinde ab initio sem. hib. 1893/4 usque ad finem sem. aest. 1894/5

rite absolvit, ad consequendum gradum doctoris in jure

Primum rigorosum

subiit die 14 Octobris 1895

ex iure et processu civili austr., ex iure et processu penali austr., nec non et iure mercantili et cambiali

et sequentia retulit vota:

insufficienter
Krzymuski

insufficienter
Rosenblatt

sufficienter
Ehrl

insufficienter
Herzog

insufficienter
Milewski

Conclusum Reprobatur in tres menses

h. t. Decanus

Milewski.

Secundum rigorosum

subiit die

ex

et sequentia retulit vota

Conclusum

h. t. Decanus

Tertium rigorosum

subiit die

ex

et sequentia retulit vota

Conclusum

h. t. Decanus

Adnotationes

Nrus 209

Juris candidatus

Dominus

Sigismundus Stanislaus Kostka

Mrowce

oriundus

Wieliczka

qui teste absolutorio de dato 31 Julii 1891 Univ. Jagell. Nr. 129

studia juridico-politica

ab initio semestr. hib. anni 1891/2 usque ad finem semestri aestivi anni 1894/5 in C. R. Universitate Jagellonica Cracoviensis

rite absolvit, ad consequendum gradum doctoris in jure

Primum rigorosum

subiit die 14 Octobris 1895

ex iure et processu civili austr. ex iure et processu Prussiae austr. nec non ex iure reservantibus et candidati

et sequentia retulit vota

sufficienter Zoll

insufficienter Krzymuski

sufficienter Rosenblatt

sufficienter Fierich

sufficienter Milewski

Conclusum Adprobatur per vota maiora

h. t. Decanus

Milewski

Secundum rigorosum

subiit die 27 iunii 1896

ex scientiis politicis, ex jure publico universali et austriaco nec non ex jure gentium

et sequentia retulit vota

sufficienter Kaparek

sufficienter Klemyński

sufficienter Milewski

sufficienter Zoll

Conclusum Adprobatur per vota unanimia

h. t. Decanus

Milewski

Tertium rigorosum

subiit die 23a Novembris 896

ex iure romano, canonico et germanico

et sequentia retulit vota

sufficienter Kaparek

insufficienter Ulanowski

sufficienter Zoll

sufficienter Krzymuski

Conclusum Adprobatur per vota maiora

h. t. Decanus

Zoll

Adnotationes

Die 25 Novembris 1896 doctor iuris renuntiatus est

Zoll

h. t. Dec.

Nrus 210

Juris candidatus

Dominus

Isaac Michael Tannenbaum

oriundus

Dynów in Galicia

qui teste absolutorio de dato

3 Octobris 1895, Univ. Jagell. Crac. Nr 12

studia juridico-politica

in C. R. Univ. Jagell. Crac. ab initio sem. aestivi anni 1891/2 usque ad finem semestr. aestivi anni scholastici 1894/95

rite absolvit, ad consequendum gradum doctoris in jure

Primum rigorosum

subiit die 14 Octobris 1895

ex iure et processu civili austr. ex iure et processu poenali austr. nec non ex iure mercantili et cambiali

et sequentia retulit vota:

sufficienter Zoll

sufficienter Wzymunski

sufficienter Rosenbeuth

sufficienter Fierich

sufficienter Milewski

Conclusum Adprobatur per vota unanimia

h. t. Decanus

Milewski

Secundum rigorosum

subiit die 9a Martii 1897

ex scientiis politicis, ex iure publico univ. et austr. nec non ex iure gentium

et sequentia retulit vota:

sufficienter Kaspary

sufficienter Klempnik

sufficienter Lex

sufficienter Wzymunski

sufficienter Zoll

Conclusum Adprobatur per vota unanimia

h. t. Decanus

Zoll

Tertium rigorosum

subiit die 4. Maii 1897

ex iure romano, germanico et canonico

et sequentia retulit vota:

sufficienter Zoll

sufficienter Kaspary

sufficienter Ulanowski

Conclusum Adprobatur per vota unanimia

h. t. Decanus

Zoll

Adnotationes

[illegible]

6 V 1897

Nrus 211

Juris candidatus

Dominus

Wajda

Josephus

Franciscus

oriundus

Podgórze

qui teste absolutorio de dato

Cracoviae die 7 Octobris 1895, N. 20

studia juridico-politica

in c. r. Universitate Cracoviensi ab initio sem. hib. anni schol. 189½ usque ad finem sem. aest. anni schol. 189⅚

rite absolvit, ad consequendum gradum doctoris in jure

Primum rigorosum

subiit die 17 Octobris 1895

ex iure et proc. civili austr. ex iure et processu poenali austr. nec non ex iure mercantili et cambiali

et sequentia retulit vota:

valde bene

Krzymuski

sufficienter

Rosenbeck

valde bene

Górski

valde bene

Fierich

valde bene

Milewski

Conclusum Adprobatur per vota unanimia cum calculo valde bene per maiora

h. t. Decanus

Milewski

Secundum rigorosum

subiit die 16 Maii 1896

ex scientiis politicis, ex iure publico universali et austr. necnon ex iure gentium.

et sequentia retulit vota

valde bene

Karpiński

sufficienter

Kleczyński

valde bene

[illegible]

valde bene

Ulanowski

valde bene

Krzymuski

Conclusum: Adprobatur per vota maiora cum calculo „valde bene" per vota maiora.

h. t. Decanus

Ulanowski

Tertium rigorosum

subiit die 30 Septembris 1896

ex iure romano, canonico et germanico

et sequentia retulit vota:

sufficienter

Zoll

valde bene

Karpiński

sufficienter

Ulanowski

valde bene

Milewski

Conclusum

Approbatur per vota unanimia cum calculo valde bene per vota paria

h. t. Decanus

Zoll

Adnotationes

Die 30 Septembris 1896 doctor iuris renuntiatus est

Zoll

h. t. Decanus

Nrus 212.

Juris candidatus

Dominus

Leo Reifer

oriundus

Tarnobrzeg in Galicia

qui teste absolutorio de dato

23 Sept. 1895 c. R. Univ. Jag. (N. 2.)

studia juridico-politica

in c. R. Univ. Jag. Crac. ab initio semestris hib. anni schol. 1891/2 usque ad finem semestr. aestivi 1894/5

rite absolvit, ad consequendum gradum doctoris in jure

Primum rigorosum

subiit die 19 Octobris 1895

ex iure et processu civili austr. ex iure et processu poenali austr. nec non ex iure mercantili et cambiali

et sequentia retulit vota :

sufficienter Krzymuski

sufficienter Rosenbeut

sufficienter Grabski

sufficienter Fierzy

sufficienter Milewski

Conclusum Approbatur per vota unanimia

h. t. Decanus

Milewski

Secundum rigorosum

subiit die 22 Aprilis 1896

ex 3 scientiis politicis iure publ. univ. et austriaco nec non ex iure gentium

et sequentia retulit vota

sufficienter Kasprzyk

sufficienter Klemensiewicz

sufficienter Milewski

sufficienter Zoll

Conclusum Approbatur per vota unanimia

h. t. Decanus

Milewski

Tertium rigorosum

subiit die 16 Julii 1896

ex iure romano, canonico et germanico

et sequentia retulit vota :

sufficienter Zoll

sufficienter Kasprzyk

sufficienter Ulanowski

sufficienter Milewski

Conclusum Approbatur per vota unanimia

h. t. Decanus

Milewski

Adnotationes

Nrus 213

Juris candidatus

Dominus

Ladislaus Ferdinandus Bartmański

oriundus

Cracovia

qui teste absolutorio de dato Cracoviae die 11 Septembris 1895, N. 135

studia juridico-politica in c. r. Universitate Cracoviensi ab initio sem. hib. anni schol. 189½ usque ad finem sem. aest. anni schol. 189⁴/₅

rite absolvit, ad consequendum gradum doctoris in jure

Primum rigorosum

subiit die 21 Octobris 1895

ex iure et processu civili austr., ex iure et processu poenali austr., nec non ex iure mercantili et cambiali

et sequentia retulit vota:

insufficienter Krzymuski

sufficienter Roscebento

sufficienter Górski

sufficienter Fiorek

sufficienter Ulanowski

Conclusum: Adprobatur per vota maiora

Pro-

h. t. Decanus

Ulanowski

Secundum rigorosum

subiit die 1. Junii 1896

ex scientiis politicis, ex iure publico universali et austriaco, nec non ex iure gentium

et sequentia retulit vota:

sufficienter Karparek

sufficienter Kleczyński

sufficienter Milewski

sufficienter Zoll

Conclusum: Adprobatur per vota unanimia

h. t. Decanus

Milewski

Tertium rigorosum

subiit die 21a Octobris 1896

ex iure romano, canonico et germanico

et sequentia retulit vota:

sufficienter Zoll

sufficienter Karparek

insufficienter Ulanowski

sufficienter Kleczyński

Conclusum Adprobatur per vota maiora

h. t. Decanus

Zoll

Adnotationes

Die 24a Octobris 1896 doctor iuris renuntiatus est

Zoll

h. t. Decanus

Nrus 214

Juris candidatus

Dominus

Neuberger Abraham

oriundus

Cracovia

qui teste absolutorio de dato

31 Julii 1895 № 88

studia juridico-politica

ab initio sem. hiber. an. schol. 1891/2 usque ad finem sem. aest. anni schol. 1894/5

rite absolvit, ad consequendum gradum doctoris in jure

Primum rigorosum

subiit die 24 octobris 1895

ex iure et processu civili austr.; ex iure et processu poenali austr. necnon ex iure mercantili et cambiali.

et sequentia retulit vota:

sufficienter Krzymucki

sufficienter Rosenblatt

insufficienter Górski

sufficienter Fiesel

sufficienter Ulanowski

Conclusum: Adprobatur per vota maiore

Pro h. t. Decanus

Ulanowski

Secundum rigorosum

subiit die 27 Aprilis 1896

ex scientiis politicis, ex iuri publici universali et austriaco nec non ex iuri gentium

et sequentia retulit vota

insufficienter Kayparz

insufficienter Klenjarz

sufficienter [illegible]

insufficienter Ulanowski.

Conclusum: Reprobatur in tres menses.

Pro h. t. Decanus

Ulanowski.

Iterata vice subiit die 24 Julii 1896 et sequentia retulit vota:

sufficienter Kayparz

sufficienter Klenjarz

sufficienter Zoll

sufficienter Milewski

Conclusum: Adprobatur per vota unanimia

Milewski

Tertium rigorosum

subiit die 1a Octobris 1896

ex iure romano, canonico et germanico

et sequentia retulit vota:

insufficienter Zoll

sufficienter Kayparz

sufficienter Ulanowski.

sufficienter Klenjarz

Conclusum: Adprobatur per vota maiora

h. t. Decanus

Zoll

Adnotationes

Die 2da Octobris 1896 doctor iuris renuntiatus est

Zoll

m. t. Dec.

Nrus 215

Juris candidatus

Dominus

Ladislaus Eduardus Chmielarczyk

oriundus

Bochnia in Galicia

qui teste absolutorio de dato Cracoviae 31 Julii 1895 N. 120

studia juridico-politica in C. R. Univ. Jag. Crac. ab initio annis Aud. 1891/92 usque ad finem semestri aestivi 1894/5

rite absolvit, ad consequendum gradum doctoris in jure

Primum rigorosum

subiit die 26 Octobris 1895

ex iure et processu civili austr. ex iure et processu poenali austr. necnon ex iure mercantili et cambiali.

et sequentia retulit vota:

sufficienter Krzymucki

insufficienter Rosenbueth

sufficienter Fierich

sufficienter Lou

sufficienter Ulanowski

Conclusum: Adprobatur per vota maiora

Pro h. t. Decanus

Ulanowski

Secundum rigorosum

subiit die 28 Julii 1896

ex scientiis politicis iure publico universali et austriaco nec non ex iure gentium.

et sequentia retulit vota

sufficienter Klemensiewicz

sufficienter Kasparek

insufficienter Milewski

sufficienter Lou

Conclusum Adprobatur per vota maiora

h. t. Decanus

Milewski

Tertium rigorosum

subiit die 10a Decembris 1896

ex iure romano, canonico et germanico

et sequentia retulit vota:

sufficienter Lou

sufficienter Kasparek

insufficienter Ulanowski

sufficienter Krzymucki

Conclusum Adprobatur per vota maiora

h. t. Decanus

Lou

Adnotationes

Die 14a Decembris 1896 doctor iuris renuntiatus est. Lou

Nrus 216

Juris candidatus

Dominus

Adamus Nicolaus Kukalski

oriundus

Jasło in Galicia

qui teste absolutorio de dato Cracoviae die 2 Octobris 1895, N. 11

studia juridico-politica

in c. r. Universitate Cracoviensi ab initio sem. hib. anni schol. 189½ usque ad finem sem. aest. 189⁴/₅

rite absolvit, ad consequendum gradum doctoris in jure

Primum rigorosum

subiit die 28 Octobris 1895

ex iure et processu civili austr., ex iure et processu poenali austr., nec non ex iure mercantili et cambiali

et sequentia retulit vota:

sufficienter Wyżymirski

sufficienter Rosenbaum

valde bene Gorski

sufficienter Fierich

sufficienter Ulanowski

Conclusum: Adprobatur per vota unanimia.

Pro-
h. t. Decanus
Ulanowski

Secundum rigorosum

subiit die 6 Julii 1894 ~~et~~

ex scientiis politicis, iure publico universali et austriaco nec non ~~ex~~ iure gentium

et sequentia retulit vota

sufficienter Karpowicz

sufficienter Klemensiewicz

sufficienter Milewski

sufficienter Wyżymirski

Conclusum Adprobatur per vota unanimia

h. t. Decanus
Milewski

Tertium rigorosum

subiit die 4 Maii 1897

ex iure romano, germanico et canonico

et sequentia retulit vota:

sufficienter Zdu

sufficienter Karpowicz

sufficienter Ulanowski

Conclusum Adprobatur per vota unanimia

h. t. Decanus
Zdu

Adnotationes

Die 5a Maji 1897 doctor iuris renuntiatus est
Zdu
h. t. Decanus

Nrus 217

Juris candidatus

Dominus

Franciscus Mayrhofer

oriundus

Gmunden in Austria super Anisim

qui teste absolutorio de dato

Windobona die 2 Aprilis 1892, N. 2859

studia juridico-politica

in c. r. Universitate Vindobonensi ab initio sem. hib. 188 5/6 usque ad finem sem. aestivi anni schol. 189 1/2

rite absolvit, ad consequendum gradum doctoris in jure

Primum rigorosum

subiit die 29 Octobris 1895

ex iure et processu civili austr., ex iure et processu poenali austr., nec non ex iure mercantili et cambiali

et sequentia retulit vota:

sufficienter Krzymanski

insufficienter Rosenbeck

sufficienter Gorn

sufficienter Fierot

sufficienter Ulanowski

Conclusum: Adprobatur per vota maiora

Pro-

h. t. Decanus

Ulanowski

Secundum rigorosum

subiit die 4 Martii 1896

ex iure romano, canonico et germano

et sequentia retulit vota.

sufficienter Zoll

sufficienter Karparek

insufficienter Ulanowski

sufficienter Klempich

Conclusum: Adprobatur per vota maiora

Pro-

h. t. Decanus

Ulanowski

Tertium rigorosum

subiit die 11 Junii 1896

ex scientiis politicis iure publico universali et austriaco nec non ex iure gentium

et sequentia retulit vota:

sufficienter Karparek

sufficienter Klempich

insufficienter Milewski

sufficienter Zoll

Conclusum Adprobatur per vota maiora

h. t. Decanus

Milewski

Adnotationes

Doctor iuris die 11 Junii 1896 renuntiatus est

Milewski
h. t. Dec.

Nrus 218

Juris candidatus

Dominus

Kühnberg Abraham Adolphus

oriundus

Tarnovia in Galicia

qui teste absolutorio de dato 1 Octobris 1895 N° 9

studia juridico-politica

ab initio sem. hiber. anni schol. 189 1/2 usque ad finem sem. aestivi anni schol. 189 4/5

rite absolvit, ad consequendum gradum doctoris in jure

Primum rigorosum

subiit die 29 Octobris 1895

ex scientiis politicis, ex iure publico universali et austriaco, necnon ex iure gentium.

et sequentia retulit vota

sufficienter Kasparek

insufficienter Lee

sufficienter Zou

sufficienter Ulanowski

Conclusum: Adprobatur per vota maiora.

Pro-
h. t. Decanus
Ulanowski

Secundum rigorosum

subiit die 5 Novembris 1896

ex iure et processu civili austr., ex iure et processu penali austr., nec non ex iure mercantili et cambiali

et sequentia retulit vota

sufficienter Wiżyński

sufficienter Jerzek

sufficienter Rosenbeck

sufficienter Gom

sufficienter Zou

Conclusum Adprobatur per vota unanimia.

Zou
h. t. Decanus

Tertium rigorosum

subiit die 19a Decembris 1896

ex iure romano, canonico et germanico

et sequentia retulit vota

sufficienter Zou

sufficienter Kasparek

sufficienter Ulanowski

Conclusum Adprobatur per vota unanimia

h. t. Decanus
Zou

Adnotationes

Die 19a Decembris doctor iuris renuntiatus est.
Zou

Nrus 219

Juris candidatus

Dominus

Eduardus Josephus Adolphus Wibiral

oriundus

Tuszów narodowy in Galicia

qui teste absolutorio de dato

Cracoviae die 26 Octobris 1895. N. 42

studia juridico-politica

in c. r. Universitate Cracoviensi ab initio sem. hib. anni scholast. 189½ usque ad finem sem. aest. anni schol. 189⁴/₅

rite absolvit, ad consequendum gradum doctoris in jure

Primum rigorosum

subiit die 31 Octobris 1895

ex iure et processu civili austr., ex iure et processu poenali austr., nec non ex iure mercantili et cambiali

et sequentia retulit vota:

sufficienter Krzymuski

sufficienter Rosenbaum

sufficienter Gorski

sufficienter Fedorowicz

sufficienter Milewski

Conclusum Approbatur per vota unanimia

h. t. Decanus

Milewski

Secundum rigorosum

subiit die 15. Maii 1896

ex scientiis politicis ex iure publico universali et austriaco, nec non ex iure gentium

et sequentia retulit vota:

sufficienter Kasparek

sufficienter Kleczyński

sufficienter Ulanowski

sufficienter Krzymuski

sufficienter Ulanowski

Conclusum: Approbatur per vota unanimia

h. t. Decanus

Ulanowski

Tertium rigorosum

subiit die 25 Julii 1896

ex iure romano, canonico et germanico

et sequentia retulit vota

sufficienter Zeu

sufficienter Kasparek

sufficienter Ulanowski

sufficienter Milewski

Conclusum Approbatur per vota unanimia

h. t. Decanus

Milewski

Adnotationes

Ds prav

30 VII 1896

Nrus 220

Juris candidatus

Dominus

Andreas

Siudut

oriundus

Borszczów in Galicia

qui teste absolutorio de dato Cracoviae 4. Novembris 1895 N 47

studia juridico-politica in c. r. Universitate Cracoviensi ab initio anni mensis hiberni 1891/2

usque ad finem semestris aestivi 1894/5

rite absolvit, ad consequendum gradum doctoris in jure

Primum rigorosum	**Secundum rigorosum**	**Tertium rigorosum**	**Adnotationes**
subiit die 4 Novembris 1895	subiit die	subiit die	
ex iure et processu civili austr., ex iure et processu poenali austr., nec non ex iure mercantili et cambiali	ex	ex	
et sequentia retulit vota:	et sequentia retulit vota	et sequentia retulit vota	
sufficienter Wężyk			
sufficienter Rosenbaum			
sufficienter Gorski			
sufficienter Horn			
sufficienter Manowski			
Conclusum: Approbatur per vota unanimia Pro.	Conclusum	Conclusum	
h. t. Decanus Manowski	h. t. Decanus	h. t. Decanus	

Nrus 221

Juris candidatus

Dominus

Jglatowski
Stanislaus
Marianus

oriundus

Ustrzyki in Galicia

qui teste absolutorio de dato Vindobona, die 31 Julii 1895 No 1971

studia juridico-politica

in c. r. Universitate Cracoviensi et Vindobonensi ab initio sem. hib. 1891/2 usque ad finem sem. aestivi 1894/5

rite absolvit, ad consequendum gradum doctoris in jure

Primum rigorosum

subiit die 4a Novembris 1895

ex iure romano, canonico et germanico

et sequentia retulit vota:

sufficienter Zou

sufficienter Kasparek

sufficienter Ulanowski

Conclusum: Adprobatur per vota unanimia

Pro

h. t. Decanus

Ulanowski

Secundum rigorosum

subiit die 3 Julii 1896

ex iure et proc. civili austr. ex iure et proc. poenali austr. nec non ex iure mercantili et cambiali

et sequentia retulit vota

sufficienter Krzymuski

sufficienter Rosenbeck

sufficienter Gorski

sufficienter Fiorini

Conclusum Adprobatur per vota unanimia

h. t. Decanus

Tertium rigorosum

subiit die 10a Octobris 1896

ex scientiis politicis, ex iure publico universali et austriaco nec non ex iure gentium

et sequentia retulit vota:

sufficienter Kasparek

sufficienter Kleczyński

sufficienter Cel

sufficienter Zou

Conclusum Adprobatur per vota unanimia

h. t. Decanus

Zou

Adnotationes

Die 10a ~~Octobris~~ Novembris 1896 doctor in ordine renuntiatus est

Zou
h. t. Dec.

Nrus 222

Juris candidatus

Dominus

Jaworski Henricus Franciscus

oriundus

Bełz in Galicia

qui teste absolutorio de dato d. 4 Novembris 1895 N° 48

studia juridico-politica in C. R. Univ. Leopoliensi et Cracov. ab initio an. schol. 1890/1 usque ad finem anni schol. 1894/5

rite absolvit, ad consequendum gradum doctoris in jure

Primum rigorosum

subiit die 5° Novembris 1895

ex iure civili austr., ex iure poenali austr. ex processu civili et poenali austr., nec non ex iure mercantili et cambiali

et sequentia retulit vota:

sufficienter Zoll

insufficienter Krzymuski

insufficienter Rossubert

sufficienter Fierich

sufficienter Ulanowski

Conclusum: Adprobatur per vota stricte maiora.

Pro-
h. t. Decanus
Ulanowski

Secundum rigorosum

subiit die 29 Februarii 1896

ex scientiis politicis, ex iure publico universali et austriaco, nec non ex iure gentium

et sequentia retulit vota

sufficienter Karpacki

sufficienter Klaczyński

sufficienter Lee

sufficienter Ulanowski

Conclusum: Adprobatur per vota unanimia

Pro-
h. t. Decanus
Ulanowski

Tertium rigorosum

subiit die 2 Maii 1896

ex iure romano, germanico et canonico.

et sequentia retulit vota:

sufficienter Zoll

sufficienter Karpacki

insufficienter Ulanowski

sufficienter Milewski

Conclusum Adprobatur per vota maiora

h. t. Decanus
Milewski

Adnotationes

Die 5 Maii 1896

Doctor iuris

renuntiatus est.

Milewski
h. t. Dec.

Nrus 223

Juris candidatus

Dominus

Stanislaus Joannes Chrysostomus Lizak

oriundus

Rzeszów in Galicia

qui teste absolutorio de dato Cracoviae die 4 Septembris 1895, N. 131

studia juridico-politica

in c. r. Universitate Cracoviensi ab initio sem. hiberni 189 1/2 usque ad finem sem. aest. anni scholast. 189 4/5

rite absolvit, ad consequendum gradum doctoris in jure

Primum rigorosum

subiit die 14 Novembris 1895

ex iure et processu civili austr., ex iure et processu poenali austr., nec non ex iure mercantili et cambiali

et sequentia retulit vota:

sufficienter Edu

sufficienter Krzymecki

insufficienter Górski

sufficienter Ulanowski

sufficienter Górski

Conclusum: Adprobatur per vota maiora

Pro-h. t. Decanus

Ulanowski

Secundum rigorosum

subiit die 23. Martii 1896

ex scientiis politicis, ex iure publico universali et austriaco, nec non ex iure gentium

et sequentia retulit vota

sufficienter Kasparek

sufficienter Kleczyński

sufficienter Lez

sufficienter Ulanowski

Conclusum: Adprobatur per vota unanimia

Pro-h. t. Decanus

Ulanowski

Tertium rigorosum

subiit die historicum 28 Julii 1919.

ex jure romano, canonico et germ.

et sequentia retulit vota

sufficienter Ulanowski

sufficienter Gwóźdźkiewicz

sufficienter Estreicher

Conclusum: Adprobatur per vota unanimia

Estreicher

Estreicher

h. t. Decanus

Adnotationes

Die 29 Julii 1919 doctor iuris renuntiatus est.

29/7 1919

Estreicher

Nrus 224

Juris candidatus

Dominus
Różecki
Stephanus Sigismundus

oriundus
Donosy
in Galicia
qui teste absolutorio de dato
d. 8 octobris 1895
№ 21
studia juridico-politica
ab initio sem. hiber.
anni schol. 1891/2
usque ad finem
sem. aestivi
anni schol. 1894/5
in c. r. Univ. Cracoviensi
rite absolvit, ad consequendum
gradum doctoris in jure

Primum rigorosum

subiit die 14. Novembris 1895
ex scientiis politicis, ex iure
publico universali et austriaco,
nec non ex iure gentium

et sequentia retulit vota:

insufficienter Kasparek
insufficienter Ley
insufficienter Krzymuski
sufficienter Ulanowski

Conclusum: Reprobatur
in tres menses
Pro-
h. t. Decanus
Ulanowski

Iterato vice
die 24. Martii 1896 sequentia retulit
vota:
sufficienter Kasparek
sufficienter Klaczyński
sufficienter Ley
sufficienter Krzymuski
sufficienter Ulanowski

Conclusum
Adprobatur per vota unanimia
Ulanowski
h. t. prodecanus.

Secundum rigorosum

subiit die 28 Julii 1898
ex iure et processu poenali austr.,
ex iure et processu civili austriaco,
ex iure mercantili et cambiali

et sequentia retulit vota

insufficienter Krzymuski
insufficienter Fiszel
sufficienter Gorski
insufficienter Zoll inn.
sufficienter Kasparek

Conclusum Reprobatur in tres
menses
Kasparek
h. t. Decanus

Tertium rigorosum

subiit die
ex

et sequentia retulit vota

Conclusum

h. t. Decanus

Adnotationes

Nrus 225

Juris candidatus

Dominus

Bedrnik

Venceslaus

Franciscus

oriundus

Wieliczka

in Galicia

qui teste absolutorio de dato

10 Septembris 1895

N° 134

studia juridico-politica

in C. R. Universitate Cracoviensi ab initio sem. hiber. an. schol. 1891/2 usque ad finem sem. aest. an. schol. 1894/5

rite absolvit, ad consequendum gradum doctoris in jure

Primum rigorosum

subiit die 25 Novembris 1895

ex iure et processu civili austr., ex iure et processu poenali austr. necnon ex iure mercantili et cambiali

et sequentia retulit vota

sufficienter

Krzymuski

sufficienter

Rosenbeck

sufficienter

Gorski

sufficienter

Pierzc

sufficienter

Ulanowski

Conclusum: Adprobatur per vota unanimia.

Pro-

h. t. Decanus

Ulanowski

Secundum rigorosum

subiit die

ex

et sequentia retulit vota

Conclusum

h. t. Decanus

Tertium rigorosum

subiit die

ex

et sequentia retulit vota

Conclusum

h. t. Decanus

Adnotationes

Nrus 226

Juris candidatus

Dominus

Twarig

Felix Stanislaus

oriundus

Sambor in Galicia

qui teste absolutorio de dato 9. 18 Octobris 1895 Nº 35

studia juridico-politica in C. R. Universitate Cracov. ab initio sem. hiber. an. schol. 1891/2 usque ad finem sem. aest. an. schol. 1894/5.

rite absolvit, ad consequendum gradum doctoris in jure

Primum rigorosum

subiit die 27 Novembris 1895

ex scientiis politicis, ex iure publico universali et austr. necnon ex iure gentium.

et sequentia retulit vota

sufficienter Kasparek

sufficienter Klemensiewicz

sufficienter Ley

sufficienter Ulanowski

Conclusum: Adprobatur per vota unanimia.

Pro-

h. t. Decanus

Ulanowski

Secundum rigorosum

subiit die 15 Februarii 1896

ex iure romano, canonico et germanico

et sequentia retulit vota:

sufficienter Zoll

sufficienter Kasparek

insufficienter Ulanowski

sufficienter Klemensiewicz

Conclusum: Adprobatur per vota maiora.

Pro-

h. t. Decanus

Ulanowski

Tertium rigorosum

subiit die 27º Aprilis 1897

ex iure civili et processu civ. austr., ex iure et processu poenali nec non ex iure mercantili et cambiali

et sequentia retulit vota:

insufficienter Zoll

sufficienter Kasparek

sufficienter Fierza

sufficienter Rosenbeck

Conclusum Adprobatur per vota maiora

h. t. Decanus

Zoll

Adnotationes

Die 29 Aprilis doctor iuris renuntiatus est

Zoll

h. t. Dec.

Nrus 227

Juris candidatus

Dominus

Abrahamus Adolphus Leitner

oriundus

Cracovia

qui teste absolutorio de dato Cracoviae die 26 Septembris 1895, N. 7

studia juridico-politica

in c. r. Universitate Cracoviensi ab initio sem. hib. 189½ usque ad finem sem. aest. anni 189⁴/₅

rite absolvit, ad consequendum gradum doctoris in jure

Primum rigorosum

subiit die 29 Octobris 1895

ex iure et processu civili austr., ex iure et processu poenali austr., nec non ex iure mercantili et cambiali

et sequentia retulit vota:

insufficienter Lev

sufficienter Rosenbaum

sufficienter Krzymuski

sufficienter Gorski

sufficienter Ulanowski

Conclusum: Adprobatur per vota ~~unanimia~~ maiora.

Pro-
h. t. Decanus
Ulanowski

Secundum rigorosum

subiit die 7. Maii 1896

ex scientiis politicis, ex iure publico universali et austriaco, nec non ex iure gentium

et sequentia retulit vota:

sufficienter Karparetz

valde bene Lev

sufficienter Kleczyński

sufficienter Lev

sufficienter Ulanowski

Conclusum: Adprobatur per vota unanimia

Pro-
h. t. Decanus
Ulanowski

Tertium rigorosum

subiit die 28 Julii 1896

ex iure romano, germanico et canonico

et sequentia retulit vota

insufficienter Lev

sufficienter Karparetz

sufficienter Ulanowski

sufficienter Milewski

Conclusum Adprobatur per vota maiora

h. t. Decanus
Milewski

Adnotationes

Die 30 Julii 1896

Doctor iuris

renuntiatus est

Milewski
h. t. Dec.

Nrus 228

Juris candidatus

Dominus

Krzyształowicz Vincentius Ferarius Casimirus nobilis de Turbia

oriundus

Cracovia

qui teste absolutorio de dato d. 12 Novembris 1895 № 51

studia juridico-politica ab initio sem. hib. an. schol. 1891/2 usque ad finem sem. aest. an. schol. 1894/5 in c. R. Univers. Cracov. rite absolvit, ad consequendum gradum doctoris in jure

Primum rigorosum

subiit die 30 Novembris 1895

ex iure et processu civili austr., ex iure et processu poenali austr. necnon ex iure mercantili et cambiali

et sequentia retulit vota

sufficienter Zdu

sufficienter Krzymuski

sufficienter Rosenbaum

insufficienter Gorn

Conclusum: Adprobatur per vota maiora

Pro-
h. t. Decanus
Ulanowski

Secundum rigorosum

subiit die 26 Junii 1896

ex scientiis politicis iure publico universali et austriaco nec non ex iure gentium

et sequentia retulit vota

sufficienter Kasparek

sufficienter Klemyński

sufficienter Milewski

sufficienter Zdu

Conclusum: Adprobatur per vota unanimia

h. t. Decanus
Milewski

Tertium rigorosum

subiit die 20 Novembris 1896

ex iure romano, canonico et germanico

et sequentia retulit vota:

sufficienter Zdu

sufficienter Kasparek

insufficienter Ulanowski

sufficienter Krzymuski

Conclusum: Adprobatur per vota maiora

h. t. Decanus
Zdu

Adnotationes

Die 25 Novembris 1896 doctor iuris renuntiatus est
Zdu
h. t. Dec.

Nrus 229

Juris candidatus

Dominus
Pierzchalski
Adam Alexander

oriundus
Neo-Sandecia in Galicia

qui teste absolutorio de dato
d. 10 Maii 1895
N° 73

studia juridico-politica
in c. r. Univ. Crac.
ab init. sem. hib. an. schol. 1889/90 usque ad fin. sem. aest. an. schol. 189½, deinde ab init. sem. hib. an. schol. 1895/4 usque ad finem sem. aest. an. schol. 1895/4

rite absolvit, ad consequendum gradum doctoris in jure

Primum rigorosum

subiit die 2 Decembris 1895
ex iure et processu civili austr., ex iure et processu poenali austr., necnon ex iure mercantili et cambiali

et sequentia retulit vota:

sufficienter Lwu

sufficienter Krzymuski

sufficienter Jorn

ö. sufficienter Fierich

sufficienter Ulanowski

Conclusum: Adprobatur per vota maiora.
Pro—

h. t. Decanus
Ulanowski

Secundum rigorosum

subiit die
ex

et sequentia retulit vota

Conclusum

h. t. Decanus

Tertium rigorosum

subiit die
ex

et sequentia retulit vota

Conclusum

h. t. Decanus

Adnotationes

Nrus 230

Juris candidatus

Dominus

Szużic

Maximilianus Franciscus Carolus

oriundus

Tarnovia in Galicia

qui teste absolutorio de dato

d. 27 Novembri 1895 N.o 54

studia juridico-politica in c. r. Univer. Crac. ab initio sem. hib. an. schol. 189½ usque ad finem sem. aest. an. schol. 1894/5

rite absolvit, ad consequendum gradum doctoris in jure

Primum rigorosum

subiit die 2 Decembris 1895

ex scientiis politicis, ex iure publico universali et austr. necnon ex iure gentium

et sequentia retulit vota:

sufficienter Kayarek

sufficienter Klunyák

insufficienter [illegible]

sufficienter Ulanowski

Conclusum: Adprobatur per vota maiora.

h. t. Decanus

Ulanowski

Secundum rigorosum

subiit die 25 Julii 1896

ex iure et processu civili austr., ex iure et proc. poenali austr. nec ex iure mercantili et cambiali

et sequentia retulit vota

sufficienter Wyzmuski

sufficienter Rossabeuter

insufficienter Gorski

insufficienter Fiszer

sufficienter Milewski

Conclusum Adprobatur per vota stricte maiora

h. t. Decanus

Milewski

Tertium rigorosum

subiit die 21 Junii 1897

ex iure romano, canonico et germanico

et sequentia retulit vota:

insufficienter Zoll

sufficienter Kayarek

insufficienter Ulanowski

Conclusum Reprobatur in tres mensen

h. t. Decanus

Zoll

Adnotationes

Nrus 231

Juris candidatus

Dominus

Emilewicz

Józef Walentyn

oriundus

Podgórze in Galicia

qui teste absolutorio de dato Vindobona d. 10 Novembris 1888 Nº 1878

studia juridico-politica in c. R. univer. Vindobonensi ab in. sem. hiber. an. schol. usque ad finem sem. aest. an. Schol. 1887/8

rite absolvit, ad consequendum gradum doctoris in jure

Primum rigorosum

subiit die 19 Decembris 1895

ex scientiis politicis, ex iure publico univ. et austr. necnon ex iure gentium

et sequentia retulit vota

sufficienter Karpaczek

insufficienter Kleczyński

sufficienter Lec

sufficienter Ulanowski

Conclusum: Adprobatur per vota maiora

Pro-
h. t. Decanus
Ulanowski

Secundum rigorosum

subiit die 16 Aprilis 1896

ex iure romano, canonico et germanico

et sequentia retulit vota

sufficienter Lec

sufficienter Karpaczek

sufficienter Ulanowski

sufficienter Milewski

Conclusum: Adprobatur per vota maiora

h. t. Decanus
Milewski.

Tertium rigorosum

subiit die 11 Julii 1896

ex iure et processu civili austr., ex iure et processu poenali austr., nec non ex iure mercantili et cambiali

et sequentia retulit vota:

insufficienter Wyszyński

sufficienter Rosenbeuts

sufficienter Gorn

sufficienter Fiszer

sufficienter Milewski.

Conclusum Adprobatur per vota maiora

h. t. Decanus
Milewski

Adnotationes

Doctor Juris

Die 13 Julii 1896

renuntiatus est.

Nrus 232

Juris candidatus

Dominus

Josephus Bannet

oriundus

Cracovia

qui teste absolutorio de dato

Cracoviae die 22 Decembris 1895, N. 65

studia juridico-politica

in c. r. Universitate Cracoviensi ab initio sem. hib. anni schol. 189½ usque ad finem sem. aest. anni schol. 189⁴/₅

rite absolvit, ad consequendum gradum doctoris in jure

Primum rigorosum

subiit die 11 Januarii 1896

ex iure et processu civili austr., ex iure et processu poenali austr., nec non ex iure mercantili et cambiali

et sequentia retulit vota:

insufficienter Krzymuski

insufficienter Rosenbeck

insufficienter Górski

sufficienter Fiszel

insufficienter Ulanowski

Conclusum: Reprobatur in tres menses

Pro-

h. t. Decanus

Ulanowski

Iterata vice subiit die 11 Maii 1896 et sequentia retulit vota:

sufficienter Krzymuski

sufficienter Rosenbeck

sufficienter Górski

sufficienter Fiszel

sufficienter Ulanowski

Conclusum: Adprobatur per vota unanimia

Ulanowski

h. t. prodecanus.

Secundum rigorosum

subiit die 3. Februarii 1897

ex scientiis politicis, ex iure publico universali et austriaco, nec non ex iure gentium

et sequentia retulit vota

~~sufficienter Rosenbeck~~ delevi R

sufficienter Klemensiewicz

sufficienter Lee

sufficienter Kasparek

sufficienter Krzymuski

Conclusum Adprobatur per vota unanimia

Kasparek

h. t. Decanus v. g.

Tertium rigorosum

subiit die 15a Julii 1897

ex iure romano canonico et germanico

et sequentia retulit vota:

sufficienter Zwi

sufficienter Kasparek

sufficienter Ulanowski

Conclusum

h. t. Decanus

Adnotationes

praeterea 16. lipca 1897

Nrus 233

Juris candidatus

Dominus

Bernhardus Verständig

oriundus

Tarnovia in Galicia

qui teste absolutorio de dato

Cracoviae die 4 Octobris 1895, N. 15

studia juridico-politica

in c. r. Universitate Cracoviensi ab initio semestris hib. anni schol. 189½ usque ad finem sem. aest. 189⁴/₅

rite absolvit, ad consequendum gradum doctoris in jure

Primum rigorosum

subiit die 23 Januarii 1896

ex iure et processu civili austr., ex iure et processu poenali austr., nec non ex iure mercantili et cambiali

et sequentia retulit vota:

sufficienter Krzymucki

sufficienter Rosenbeck

sufficienter Gorski

insufficienter Fierza

sufficienter Ulanowski

Conclusum: Adprobatur per vota maiora

Pro-

h. t. Decanus

Ulanowski

Secundum rigorosum

subiit die 22 februar. 1902

ex scient. polit., ex iure publ. univ. et austr., nec non ex iure gentium

et sequentia retulit vota

sufficienter Kasparek

insufficienter Dobrzyński

insufficienter Milewski

sufficienter Krzymucki

insufficienter Fierza

Conclusum:

Reprobatur in tres menses

h. t. Decanus

Fierza

Iterata vice subiit die 7 Julii 1902 – et sequentia retulit vota:

sufficienter Kasparek

insufficienter Czerkawski

sufficienter Zolenius

sufficienter Fierza

insufficienter Krzymucki

Conclusum:

adprobatur per vota majora

Fierza

h. t. decanus

Tertium rigorosum

subiit die ~~7 Julii 1902~~

ex ~~iure romano, germanico et canonico~~ 14 Januarii 1904 ex iure romano, germanico et canonico

et sequentia retulit vota:

insufficienter Lee

insufficienter Ulanowski

insufficienter Estreicher

Conclusum: Reprobatur in tres menses.

h. t. Decanus

Ulanowski

Iterata vice subiit die 21 Martii et sequentia retulit vota:

sufficienter Lee

sufficienter Ulanowski

insufficienter Estreicher

sufficienter Milewski

Conclusum

Adprobatur per vota maiora

Milewski

h. t. Dec.

Adnotationes

Die 21 Martii 1905

Doctor iuris

denuntiatus est

2/3

Milewski

h. t. Dec.

Nrus 234

Juris candidatus

Dominus

Sigismundus Thaddaeus Taszycki

oriundus

Przyłbice in Galicia

qui teste absolutorio de dato Cracoviae die 31 Julii 1895, Nr 92

studia juridico-politica in c. r. Universitate Cracoviensi et Vindobonensi ab initio semestris hib. 1890/91 usque ad finem sem. aest. 1894/5

rite absolvit, ad consequendum gradum doctoris in jure

Primum rigorosum

subiit die 25 Januarii 1896

ex iure et processu civili austr., ex iure et processu poenali austr., nec non ex iure mercantili et cambiali

et sequentia retulit vota:

sufficienter Zoa

sufficienter Krzymuski

insufficienter Rosenbeck

sufficienter Fierow

sufficienter Ulanowski

Conclusum: Adprobatur per verba maiora

Pro-

h. t. Decanus

Ulanowski

Secundum rigorosum

subiit die 8. Junii 1896

ex scientiis politicis, ex iure publico universali et austriaco, nec non ex iure gentium

et sequentia retulit vota:

sufficienter Karpacki

sufficienter Klemensiewicz

valde bene Lee

sufficienter Ulanowski

Conclusum: Adprobatur per vota unanimia.

Pro-

h. t. Decanus

Ulanowski

Tertium rigorosum

subiit die 27a Octobris 1896

ex iure romano, canonico et germanico

et sequentia retulit vota:

sufficienter Karpacki

sufficienter

insufficienter Ulanowski

sufficienter Klemensiewicz

Conclusum Adprobatur per vota maiora

h. t. Decanus

Adnotationes

Die 29a Octobris 1896 doctor iuris renuntiatus est

Zoa

h. t. Decanus

Nrus 235.

Juris candidatus

Dominus

Petrus (Perez)

Geschwind

oriundus

Latoszyn in Galicia

qui teste absolutorio de dato

3 Octobris 1894

Univ. Cracoviensis

studia juridico-politica

in c. R. Univ. Cracov. ab initio semestris hib. 90/91 usque ad finem sem. aestivi anni 1893/4

rite absolvit, ad consequendum gradum doctoris in jure

Primum rigorosum

subiit die 1 Februarii 1896

ex iure et processu civili austriaco, ex iure et processu poenali, nec non ex iure mercantili et cambiali

et sequentia retulit vota

sufficienter Krzymuski

sufficienter Rosenbaum

sufficienter Górski

sufficienter Frezer

sufficienter [illegible]

Conclusum Adprobatur per vota unanimia

h. t. Decanus

Milewski

Secundum rigorosum

subiit die 24a Julii 1897

ex scientiis politicis, ex iure publico univ. et austr. nec non ex iure gentium

et sequentia retulit vota

sufficienter Kasparek

sufficienter Kleczyński

valde bene Lel

sufficienter Zoll

Conclusum Adprobatur per vota unanimia

h. t. Decanus

Zoll

Tertium rigorosum

subiit die 2. Aprilis 1898

ex iuri romano, germanico et canonico

et sequentia retulit vota

sufficienter Zoll

sufficienter Kasparek

sufficienter Ulanowski

sufficienter Krzymuski

Conclusum Adprobatur per vota unanimia

h. t. Decanus

Kasparek

Adnotationes

Die 2 Aprilis 1898

Doctor iuris renuntiatus est

Kasparek

h. t. Decanus

Nrus 236

Juris candidatus

Dominus

Sigismundus Ginwił Piotrowski clenodio Korwin

Ginwił clenodio Korwin addidi Lon

oriundus

Jodłowa in Galicia

qui teste absolutorio de dato

12 Dec. 1895 Univ. Cracov.

studia juridico-politica

in Univ. Crac. ab initio sem. hib. 1891/2 usque ad finem semestris aestivi 1894/95.

rite absolvit, ad consequendum gradum doctoris in jure

Primum rigorosum

subiit die 1 Februarii 1896

ex iure et proc. civili austr., ex iure et processu poenali, nec non ex iure mercantili et cambiali

et sequentia retulit vota

sufficienter Wszymski

sufficienter Rosenbaum

sufficienter Górski

sufficienter Fiedler

sufficienter Milewski

Conclusum Adprobatur per vota unanimia

h. t. Decanus

Milewski

Secundum rigorosum

subiit die 31 Julii 1896

ex scientiis politicis iure publico universali et austriaco nec non ex iure gentium:

et sequentia retulit vota

sufficienter Karpaty

sufficienter Ulanowski

sufficienter Molenski

sufficienter Lon

Conclusum Adprobatur per vota unanimia

h. t. Decanus

Milewski

Tertium rigorosum

subiit die 31a Julii 1897

ex iure romano, canonico et germanico

et sequentia retulit vota

sufficienter Karpaty

sufficienter Lon

sufficienter Ulanowski

sufficienter Wszymski

Conclusum Adprobatur per vota unanimia

h. t. Decanus

Lon

Adnotationes

Ad praes. 31 VII 1897

Nrus 237

Juris candidatus

Dominus

Alexander, Thaddaeus Ludovicus Maria comes Starzeński

oriundus

Dukla in Galicia

qui teste absolutorio de dato

5 Dec. 1895

studia juridico-politica

per sem. hib. et acht. annorum 1891/92 et 92/93 dein per quatuor semestria in C. R. Univ. Crac.

rite absolvit, ad consequendum gradum doctoris in jure

Primum rigorosum

subiit die 3 Februarii 1896

ex iure romano, canonico et germanico

et sequentia retulit vota

sufficienter Zoll

sufficienter Kozyn

insufficienter Ulanowski

sufficienter Krzymuski

insufficienter Milewski

Conclusum adprobatur per vota maiora

h. t. Decanus

Milewski.

Secundum rigorosum

subiit die

ex

et sequentia retulit vota

Vide następne rygorosa w tomie VIII p. l. 95

Conclusum

h. t. Decanus

Tertium rigorosum

subiit die

ex

et sequentia retulit vota

Conclusum

h. t. Decanus

Adnotationes

Nrus 238

Juris candidatus

Dominus

Sigismundus Joannes Stanislaus Jasiński

oriundus

Złoczów in Galicia

qui teste absolutorio de dato 18 Martii 1896 Nrus 79

studia juridico-politica

in c. r. Universitate Cracoviensi ab initio sem. hib. a. sch. 1896/7 usque ad finem sem. hib. 1897/6

rite absolvit, ad consequendum gradum doctoris in jure

Primum rigorosum

subiit die 5 Martii 1896

ex iure et processu civili austr., ex iure et processu poenali austr. ex iure mercantili et cambiali.

et sequentia retulit vota:

insufficienter Krzymuski

sufficienter Rosenbeats

sufficienter Górski

sufficienter Fierre

insufficienter Ulanowski.

Conclusum: Adprobatur per vota stricte maiora

Pro-

h. t. Decanus

Ulanowski

Secundum rigorosum

subiit die 23 Julii 1896

ex scientiis politicis, iure publico universali et austriaco nec non ex iure gentium:

et sequentia retulit vota

sufficienter Kasparek

sufficienter Klenyński

insufficienter Milewski

sufficienter Ulanowski

Conclusum Adprobatur per vota maiora

h. t. Decanus

Milewski

Tertium rigorosum

subiit die 14a Novembris 1896

ex iure romano canonico et germanico

et sequentia retulit vota:

sufficienter Zou

sufficienter Kasparek

sufficienter Ulanowski

sufficienter Klenyński

Conclusum Adprobatur per vota unanimia

h. t. Decanus

Zou

Adnotationes

Die 27a Novembris 1896 doctor iuris renuntiatus est

Zou

h. t. Dec.

Nrus 239

Juris candidatus

Dominus

Hugo Winter

oriundus

Ung. Hradisch in Moravia

qui teste absolutorio de dato

Wien die 31 Juli 1895, N. 2309

studia juridico-politica

in c. r. Universitate Vindobonensi ab initio sem. hib. 189½ usque ad finem sem. aest. 189⁴/₅

rite absolvit, ad consequendum gradum doctoris in jure

Primum rigorosum

subiit die 14 Martii 1896

ex iure et processu civili austr., et iure et processu poenali austr., nec non ex iure mercantili et cambiali

et sequentia retulit vota:

sufficienter Zou

sufficienter Karpowicz

sufficienter Krzymuski

sufficienter Gorski

sufficienter Ulanowski

Conclusum: Adprobatur per vota unanimia

Pro-

h. t. Decanus

Ulanowski

Secundum rigorosum

subiit die 30 Maii 1896

ex scientiis politicis, iure publico universali et austriaco nec non ex iure gentium:

et sequentia retulit vota

sufficienter Karpowicz

sufficienter Klemensiewicz

sufficienter Milewski

sufficienter Krzymuski

Conclusum Adprobatur per vota unanimia

h. t. Decanus

Milewski

Tertium rigorosum

subiit die 19a Decembris 1896

ex iure romano, canonico et germanico

et sequentia retulit vota:

sufficienter Zou

sufficienter Karpowicz

sufficienter Ulanowski

sufficienter Klemensiewicz

Conclusum Adprobatur per vota unanimia

h. t. Decanus

Zou

Adnotationes

Die 19a Decembris 1896 doctor iuris renuntiatus est

Zou

Nrus 240

Juris candidatus

Dominus

Theophilus Alexander Stubenvoll

oriundus

Glinianka in Galicia

qui teste absolutorio de dato

Cracoviae die 12 Januarii 1896, N. 67

studia juridico-politica

in c. r. Universitate Vindobonensi et Cracoviensi ab initio sem. hib. 1890/91 usque ad finem sem. aest. 189½ deinde ab initio sem. hib. 1893/4 usque ad finem sem. aest. 1894/5

rite absolvit, ad consequendum gradum doctoris in jure

Primum rigorosum

subiit die 14 Martii 1896

ex iure et processu civili austr., ex iure et processu poenali austr., nec non ex iure mercantili et cambiali

et sequentia retulit vota:

sufficienter Zoll

sufficienter Karpaczy

sufficienter Wrzyszewski

sufficienter Górski

sufficienter Ulanowski

Conclusum: Adprobatur per vota unanimia

Pro-
h. t. Decanus
Ulanowski

Secundum rigorosum

subiit die 7a Novembris 1896

ex scientiis politicis, ex iure publico universali et austriaco nec non ex iure gentium

et sequentia retulit vota:

sufficienter Karpaczy

insufficienter Klenzak

insufficienter Lex

insufficienter Zoll

Conclusum ~~Adprobatur~~ Reprobatur per vota maiora in tres menses

h. t. Decanus
Zoll

Iterata vice subiit die ~~27~~ 20 Februarii 1897 et sequentia retulit vota:

sufficienter Karpaczy

sufficienter Klenzak

sufficienter Lex

sufficienter Zoll

Conclusum Adprobatur per vota unanimia

Zoll
h. t. Dec.

Tertium rigorosum

subiit die ~~20 Februarii 1897~~ 29 Julii 1897

ex ~~sci~~ ex iure romano, canonico et germanico

et sequentia retulit vota:

sufficienter Zoll

sufficienter Karpaczy

~~sufficienter~~ Zoll, deleri Lex

insufficienter Ulanowski

sufficienter Klenzak

Conclusum: Adprobatur per vota maiora.

h. t. Decanus
Zoll

Adnotationes

D. 29 Julii an. Dni 1897 doctor iuris renunciatus est.

Zoll
h. t. Dec.

Nrus 241

Juris candidatus

Dominus

Bronislaus Emilianus Nowiński

oriundus

Uście biskupie in Galicia

qui teste absolutorio de dato

Cracoviae die 28 Octobris 1895, N. 43

studia juridico-politica

in c. r. Universitate Cracoviensi ab initio sem. hib. 189½ usque ad finem sem. aestivi anni schol. 189⁴/₅

rite absolvit, ad consequendum gradum doctoris in jure

Primum rigorosum

subiit die 21 Martii 1896

ex iure civili austr., ex iure poenali austr., nec non et iure mercantili et cambiali

et sequentia retulit vota:

sufficienter Krzymecki

sufficienter Lou

sufficienter Rosenbrett

insufficienter Gorski

sufficienter Ulanowski

Conclusum: Adprobatur per vota maiora

Pro-

h. t. Decanus

Ulanowski

Secundum rigorosum

subiit die 27ª ~~Martii~~ Aprilis 897

ex scientiis politicis, ex iure publico univ. et austr. nec non ex iure gentium

et sequentia retulit vota:

sufficienter Karpiński

sufficienter Lou

sufficienter Klemensiewicz

sufficienter Lou

Conclusum

h. t. Decanus

Tertium rigorosum

subiit die

ex

et sequentia retulit vota

Conclusum

h. t. Decanus

Adnotationes

Nrus 242

Juris candidatus

Dominus

Chaim (Joachim) Ueberall

oriundus

Jarosław in Galicia

qui teste absolutorio de dato Cracoviae die 12 Octobris 1895, N. 30

studia juridico-politica

in c. r. Universitate Vindobonensi et Cracoviensi ab initio sem. hib. 188 4/5 usque ad finem sem. hib. 188 6/7 deinde ab initio sem. hib. 189 1/2 usque ad finem sem. aut. 189 1/2

rite absolvit, ad consequendum gradum doctoris in jure

denique ab initio sem. aut. 189 2/3 usque ad finem sem. aut. 189 4/5

Primum rigorosum

subiit die 24 Martii 1896

ex iure et processu civili austr., ex iure et processu poenali austr., nec non ex iure mercantili et cambiali

et sequentia retulit vota:

sufficienter Karpacki

insufficienter Krzymuski

insufficienter Rossabeni

sufficienter Gomm

sufficienter Ulanowski

Conclusum: Adprobatur per vota stricte maiora

Pro-

h. t. Decanus

Ulanowski

Secundum rigorosum

subiit die 19a Maii 1897

ex iure romano, canonico et germanico

et sequentia retulit vota:

sufficienter Lev

sufficienter Karpacki

insufficienter Ulanowski

sufficienter Krzymuski

Conclusum Adprobatur per vota maiora

h. t. Decanus

Lev

Tertium rigorosum

subiit die 3 Novembris 1899

ex scientiis politicis, ex iure publico austriaco et universali necnon ex iure gentium.

et sequentia retulit vota

sufficienter Karpacki

insufficienter Krzymuski

sufficienter Milewski

sufficienter Ulanowski

Conclusum: Adprobatur per vota maiora

h. t. Decanus

Ulanowski

Adnotationes

Nrus 243

Juris candidatus

Dominus

Joannes Skudrzyk

oriundus

Zamarski in Silesia

qui teste absolutorio de dato

11/I 95 Univ. Crac.

studia juridico-politica

ab initio semestris lib. anni scolast. 90/91 usque ad finem semestris aestivi anni 93/94 in Univ. Jagell.

rite absolvit, ad consequendum gradum doctoris in jure

Primum rigorosum

subiit die 15 Aprilis 1896

ex iure et processu civili austr., ex iure et processu poenali austr. nec non ex iure cambiali et mercantili

et sequentia retulit vota

sufficienter Lou

sufficienter Kasparek

sufficienter Górski

sufficienter Pierre

sufficienter Milewski

Conclusum Adprobatur per vota unanimia

h. t. Decanus

Milewski

Secundum rigorosum

subiit die 4a Januarii 1897

ex scientiis politicis, ex iure publico univ. et austr. nec non ex iure gentium

et sequentia retulit vota:

sufficienter Kasparek

insufficienter Klaczyński

sufficienter Lou

sufficienter Lou

Conclusum Adprobatur per vota maiora

h. t. Decanus

Lou

Tertium rigorosum

subiit die 26a Julii 1897

ex iure romano canonico et germanico

et sequentia retulit vota:

sufficienter Lou

sufficienter Kasparek

insufficienter Ulanowski

Conclusum Adprobatur per vota maiora

h. t. Decanus

Lou

Adnotationes

Do praw

27 VII 1897

Nrus 244

Juris candidatus

Dominus

Lovenowicz Eustachius Joannes de Drda

oriundus

Rudka in Galicia

qui teste absolutorio de dato 12 Martii 1896 Univ. Jag.

studia juridico-politica

in Univ. Friburgensi duo semestria anni 1891/92, deinde sex semestria 92/93 – 94/95 in C. R. Univ. Crac.

rite absolvit, ad consequendum gradum doctoris in jure

Primum rigorosum

subiit die 16 Aprilis 1896

ex iure et processu civili Austr., ex iure et processu poenali, nec non ex iure mercantili et cambiali

et sequentia retulit vota:

insufficienter Wagmann

insufficienter Rosenblatt

insufficienter Górski

sufficienter Fierzal

insufficienter Milewski

Conclusum Reprobatur in tres menses

h. t. Decanus

Milewski

Secundum rigorosum

subiit die

ex

et sequentia retulit vota

Conclusum

h. t. Decanus

Tertium rigorosum

subiit die

ex

et sequentia retulit vota

Conclusum

h. t. Decanus

Adnotationes

Nrus 245

Juris candidatus

Dominus

Joannes Stojda

oriundus

Tarnovia in Galicia

qui teste absolutorio de dato

17 Oct. 1894 Univ. Crac.

studia juridico-politica

in Univ. Crac. ab initio anni 90/91 usque ad finem semestri aestivi 1894

rite absolvit, ad consequendum gradum doctoris in jure

Primum rigorosum

subiit die 2 Maii 1896

ex iure et processu civili austr., ex iure et processu poenali austr., nec non ex iure mercantili et cambiali

et sequentia retulit vota:

sufficienter Krzymuski

sufficienter Rossbeuter

sufficienter Górski

sufficienter Fedrel

sufficienter Milewski

Conclusum Approbatur per vota unanimia

h. t. Decanus

Milewski

Secundum rigorosum

subiit die 5 Junii 1897

ex scientiis politicis, ex iure publ. univ. et austr. nec non ex iure gentium

et sequentia retulit vota:

sufficienter Kasperski

sufficienter Kleczyński

sufficienter [illegible]

sufficienter Zoll

Conclusum Approbatur per vota unanimia

h. t. Decanus

Zoll

Tertium rigorosum

subiit die

ex

et sequentia retulit vota

Conclusum

h. t. Decanus

Adnotationes

Nrus 246

Juris candidatus

Dominus

Leopoldus Sigismundus Franciscus

Equus de Dębno Krzyżanowski

oriundus

Lublin in Regno Poloniae

qui teste absolutorio de dato

Cracoviae die 9 Februarii 1896, N. 71

studia juridico-politica

in c. r. Universitate Cracoviensi et Oeniponthumensi ab initio sem. hib. anni sch. 189½ usque ad finem sem. aest. 189⁴/₅

rite absolvit, ad consequendum gradum doctoris in jure

Primum rigorosum

subiit die 5 Maii 1896

ex iure et processu civili austr., ex iure et processu poenali austr.; nec non ex ~~processu~~ iure mercantili et cambiali

et sequentia retulit vota:

sufficienter Krzymuski

insufficienter Rosenbaum

insufficienter Gorski

insufficienter Fierich

insufficienter Milenski

Conclusum Reprobatur in tres menses

h. t. Decanus

Milenski

Iterata vice subiit die 16 Junii 1914 et sequentia retulit vota.

sufficienter Krzymuski

sufficienter Fierich

sufficienter Górski

Corr. Foll. ~~insufficienter~~ sufficienter Foll inv.

sufficienter Kutscha

Conclusum:

Adprobatur per vota unanimia

Kutscha

Secundum rigorosum

subiit die

ex

et sequentia retulit vota

Conclusum

h. t. Decanus

Tertium rigorosum

subiit die

ex

et sequentia retulit vota

Conclusum

h. t. Decanus

Adnotationes

Nrus 247

Juris candidatus

Dominus

Josephus Arthur Marianus Górski

oriundus

Cracovia

qui teste absolutorio de dato

Cracoviae die 14 Februarii 1896, N. 72

studia juridico-politica

in c. r. Universitate Cracoviensi ab initio sem. hib. anni scholast. 188 8/9 usque ad finem sem. aest. 189 1/2

rite absolvit, ad consequendum gradum doctoris in jure

Primum rigorosum

subiit die 9 Maii 1896

ex iure et processu civili austr., ex iure et processu poenali austr., nec non ex iure mercantili et cambiali

et sequentia retulit vota:

sufficienter Krzymuski

sufficienter Rossubeat

sufficienter Gorski

sufficienter Fierich

sufficienter Ulanowski

Conclusum: Adprobatur per vota unanimia

Pro-

h. t. Decanus

Ulanowski

Secundum rigorosum

subiit die 31 Julii 1897

ex scientiis politicis iure publ. univers. et austr. nec non ex iure gentium

et sequentia retulit vota

sufficienter Kasparek

sufficienter Klemensiewicz

sufficienter Milewski

sufficienter Łoś

Conclusum Adprobatur per vota unanimia

h. t. Decanus

Łoś

Tertium rigorosum

subiit die 17 Novembris 1897

ex iure romano, germanico et canonico

et sequentia retulit vota:

sufficienter Łoś

insufficienter Kasparek

sufficienter Ulanowski

sufficienter Krzymuski

Conclusum Adprobatur per vota majora

Kasparek

h. t. Decanus

Adnotationes

Die 22 Novembris 1897

Doctor iuris renuntiatus est

Kasparek

h. t. Decanus

Nrus 248

Juris candidatus

Dominus

Thaddeus Miecislaus Lachawiec

oriundus

Cieszanów in Galicia

qui teste absolutorio de dato

Cracoviae die 8 Maii 1896, N. 99

studia juridico-politica

in c. r. Universitate Vindobonensi, Oeniponturnensi et Cracoviensi ab initio sem. hib. 189 1/2 usque ad finem sem. aest. 189 4/5

rite absolvit, ad consequendum gradum doctoris in jure

Primum rigorosum

subiit die 11 Maii 1896

ex iure et processu civili austr., ex iure et processu poenali austr., nec non ex iure mercantili et cambiali

et sequentia retulit vota:

sufficienter Wrzymski

sufficienter Rosenbeck

insufficienter Górski

sufficienter Fierich

sufficienter Ulanowski

Conclusum: Adprobatur per vota maiore

Pro-

h. t. Decanus

Ulanowski

Secundum rigorosum

subiit die 3. Februarii 1897

ex scientiis politicis, ex iure publico universali et austriaco, nec non ex iure gentium

et sequentia retulit vota

sufficienter Karpaszek

insufficienter Klemensiewicz

insufficienter Lez

sufficienter Wrzymski

Conclusum Reprobatur in tres mensas

Karpaszek

h. t. Decanus v. g.

Iterata vice subiit die 6a Maii 1897 et sequentia retulit vota:

~~sufficienter~~ Karpaszek

sufficienter Klemensiewicz

sufficienter Lez

sufficienter Zon

Conclusum: Adprobatur per vota unanimia

Zon

h. t. Dec.

Tertium rigorosum

subiit die 24a Julii 1897

ex iure romano, canonico et germanico

et sequentia retulit vota:

sufficienter Karpaszek

sufficienter Zon

Conclusum Adprobatur per vota unanimia

h. t. Decanus

Zon

Adnotationes

Die 26a Julii 1897 Actor iuris renuntiatus est

Zon

h. t. Dec.

Nrus 249

Juris candidatus

Dominus

Kulinowski Marianus

oriundus

Stupice in Galicia

qui teste absolutorio de dato

2 Aprilis 1896

studia juridico-politica

in C. R. Univ. Crac. ab initio semestris hiberni anni 1891/92 usque ad finem semestris aestivi anni 1894/5

rite absolvit, ad consequendum gradum doctoris in jure

Primum rigorosum

subiit die 2 Junii 1896

ex iure et processu civili austr., ex iure et processu poenali austr., nec non ex iure mercantili et cambiali:

et sequentia retulit vota

sufficienter Krzymuski

sufficienter Rosenblatt

insufficienter Gorn

sufficienter Fierzl

sufficienter Milewski

Conclusum Adprobatur per vota maiora

h. t. Decanus

Milewski

Secundum rigorosum

subiit die 4a Decembris 1896

ex scientiis politicis, ex iure publico universali et austr. nec non ex iure gentium

et sequentia retulit vota:

sufficienter Kasparek

sufficienter Klaczyński

sufficienter Lez

sufficienter Zon

Conclusum: Adprobatur per vota unanimia

h. t. Decanus

Zon

Tertium rigorosum

subiit die 5 Julii 1897

ex iure romano, canonico et germanico

et sequentia retulit vota:

sufficienter Zon

sufficienter Kasparek

sufficienter Ulanowski

sufficienter Krzymuski

Conclusum Adprobatur per vota unanimia

h. t. Decanus

Zon

Adnotationes

Die 6a Julii 1897 doctor iuris renuntiatus est Zon

h. t. dec.

Nrus 250

Juris candidatus

Dominus

Mazurkiewicz
Josephus
Ignatius

oriundus

Wieliczka in Galicia

qui teste absolutorio de dato

21 Junii 1893

studia juridico-politica

in C. R. Univ. Jagell. ab initio anni 1888/9 usque ad finem semestri aestivi 1891/92

rite absolvit, ad consequendum gradum doctoris in jure

Primum rigorosum

subiit die 23 Junii 1893

ex iure et processu civili austr., ex iure et proc. poen. austr., nec non ex iure mercantili et cambiali.

et sequentia retulit vota

sufficienter Krzymuski

sufficienter Rosenblatt

sufficienter Gorski

sufficienter Fierzyk

sufficienter Milewski

Conclusum Adprobatur per vota unanimia.

h. t. Decanus

Milewski

Secundum rigorosum

subiit die 25a Octobris 1894

ex scientiis politicis, ex iure publico univ. et austr. nec non ex iure gentium

et sequentia retulit vota

sufficienter Kasparek

sufficienter Klaczyński

sufficienter Lee

sufficienter Zou

Conclusum Adprobatur per vota unanimia

h. t. Decanus

Zou

Tertium rigorosum

subiit die 14a Januarii 1897

ex iure romano, canonico et germanico

et sequentia retulit vota

sufficienter Zou

sufficienter Kasparek

sufficienter Manowski

sufficienter Fierzyk

Conclusum Adprobatur per vota unanimia.

h. t. Decanus

Zou

Adnotationes

Die 15a Januarii 1897 doctor iuris renuntiatus est

Zou
h. t. Dec.

Nrus 251

Juris candidatus

Dominus

Henricus Thebus Krischner

oriundus

Zakliczyn in Galicia

qui teste absolutorio de dato 26 Octobris 1891 Nr 32

studia juridico-politica in c.r. universitate cracoviensi ab initio semestris hiberni a. d. 1891/2 usque ad finem semestris aestivi a. sch. 1894/5

rite absolvit, ad consequendum gradum doctoris in jure

Primum rigorosum

subiit die 26 junii 1896

ex scientiis politicis, ex jure politico universali et austriaco necnon ex jure gentium

et sequentia retulit vota:

sufficienter Kasparek

sufficienter Klemensiewicz

sufficienter Mysłowski

sufficienter Zoll

Conclusum Approbatur per votorum unanimia

h. t. Decanus Milkowski

Secundum rigorosum

subiit die 13 Maii 1897

ex iure romano, canonico et germanico

et sequentia retulit vota:

sufficienter Zoll

sufficienter Kasparek

insufficienter Ulanowski

Conclusum Approbatur per votorum maiora

h. t. Decanus Zoll

Tertium rigorosum

subiit die

ex

et sequentia retulit vota

Conclusum

h. t. Decanus

Adnotationes

Nrus 252

Juris candidatus

Dominus

Stanislaus Conradus Łojasiewicz

oriundus

Półwsie Zwierzyniecka

qui teste absolutorio de dato

21 Juli 1893

studia juridico-politica

in C. R. Univ. Jagellonica ab initio anni 88/89 usque ad finem semestri aestivi 1891/92

rite absolvit, ad consequendum gradum doctoris in jure

Primum rigorosum

subiit die 1 Julii 1896

ex iure et processu civili austr., ex iure et processu penali austr. nec non ex iure mercantili et cambiali

et sequentia retulit vota

sufficienter Wzgmunski

sufficienter Rosenblatt

sufficienter Gorski

sufficienter Fierz

Conclusum Adprobatur per vota unanimia

h. t. Decanus

Milewski

Secundum rigorosum

subiit die 6a Octobris 1896

ex iure romano, canonico et germanico

et sequentia retulit vota

sufficienter Zou

sufficienter Kasparek

insufficienter Ulanowski

sufficienter Klenzinski

Conclusum Adprobatur per vota maiora

h. t. Decanus

Zou

Tertium rigorosum

subiit die 30a Januarii 1897

ex scientiis politicis, ex iure publico universali et austr. nec non ex iure mercantili et cambiali.

et sequentia retulit vota

sufficienter Kasparek

sufficienter Klenzinski

sufficienter Milewski

sufficienter Zou

Conclusum Adprobatur per vota unanimia

h. t. Decanus

Zou

Adnotationes

Die 30a Januarii 1897 doctor iuris renuntiatur est

Zou
h. t. Dec.

Nrus 253

Juris candidatus

Dominus

Bromberg

Josephus

oriundus

Tarnów in Galicia

qui teste absolutorio de dato

studia juridico-politica

in c. R. Univ. Jagell. ab initio anni 1892/3 usque ad finem semestri aestivi 1896

rite absolvit, ad consequendum gradum doctoris in jure

Primum rigorosum

subiit die 4 Julii 1896

ex iure et processu civili austr., ex iure et processu poenali austr. nec non ex iure mercantili et cambiali:

et sequentia retulit vota

sufficienter Wlgmucki

sufficienter Rosenblatt

insufficienter Gomes

sufficienter Fierzel

insufficienter Milewski

Conclusum Approbatur per vota stricte maiora

h. t. Decanus

Milewski

Secundum rigorosum

subiit die 20. Novembris 1896

ex scientiis politicis, ex iure publico univ. et austriaco, nec non ex iure gentium

et sequentia retulit vota

sufficienter Kasperz

sufficienter Kleszczyński

sufficienter Lex

sufficienter Zoll

Conclusum Approbatur per vota unanimia

h. t. Decanus

Zoll

Tertium rigorosum

subiit die 5a Maji 1897

ex iure romano, canonico et germanico

et sequentia retulit vota

insufficienter Zoll

sufficienter Kasperz

sufficienter Ulanowski

Conclusum Approbatur per vota maiora

h. t. Decanus

Zoll

Adnotationes

Die 5a Maji 1897 Doctor iuris renuntiatus est

Zoll

h. t. Decanus

Nrus 254

Juris candidatus

Dominus

Matuziński

Stanislaus, Henricus Severinus

oriundus

Stara wieś ad Tęgoborze in Galicia

qui teste absolutorio de dato 1 Julii 1896

studia juridico-politica

in C. R. Univ. Jag. ab initio anni schol. 1891/92 usque ad finem semestri aestivi anni schol. 1894/5

rite absolvit, ad consequendum gradum doctoris in jure

Primum rigorosum

subiit die 4 Julii 1896

ex iure et proc. civ. austr., ex iure et proc. penali, nec non ex iure mercantili et cambiali

et sequentia retulit vota

sufficienter Krzymuski

sufficienter Rosenblatt

sufficienter Gomm

sufficienter Fierst

sufficienter Milewski

Conclusum Adprobatur per vota unanimia

h. t. Decanus

Milewski

Secundum rigorosum

subiit die 1 Julii 1897

ex scientiis politicis, ex iure publ. univ. et austr. nec non ex iure gentium

et sequentia retulit vota:

sufficienter Kasparek

insufficienter Kleczyński

sufficienter Milewski

sufficienter Lois

Conclusum Adprobatur per vota maiora.

h. t. Decanus

Lois

Tertium rigorosum

historium

subiit die 19 Februarii 1918.

ex

et sequentia retulit vota

sufficienter Ulanowski

insufficienter Estreicher

sufficienter Wróblewski

Conclusum: Adprobatur per vota maiora

h. t. Decanus

Wróblewski

Adnotationes

Die 19. mensis Februarii 1918 Doctor iuris renuntiatus est

Wróblewski
h. t. Decanus

Nrus 255

Juris candidatus

Dominus

Stephanus Ludovicus Tatasiewicz

oriundus

Kolbuszowa in Galicia

qui teste absolutorio de dato

studia juridico-politica

in c. r. Universitate Cracoviensi ab initio sem. hib. 189 2/3 usque ad finem sem. aest. a. sch. 189 5/6

rite absolvit, ad consequendum gradum doctoris in jure

Primum rigorosum

subiit die 9 Julii 1896

ex iure et processu civili austr., ex iure et processu poenali austr. nec non ex iure mercantili et cambiali

et sequentia retulit vota:

sufficienter Krzymucki

sufficienter Rosenbeck

sufficienter Gorski

sufficienter Fierer

Conclusum: Adprobatur per vota unanimia

h. t. Pro-Decanus

Ulanowski

Secundum rigorosum

subiit die 24 Octobris 1896

ex scientiis politicis, ex iure publico universali et austr. nec non ex iure gentium

et sequentia retulit vota:

sufficienter Karpowicz

sufficienter Klemensiewicz

sufficienter Lez

sufficienter Zon

sufficienter Krzymucki

Conclusum Adprobatur per vota unanimia

h. t. Decanus

Zon

Tertium rigorosum

subiit die 23 Januarii 1897

ex iure romano, canonico et germanico

et sequentia retulit vota:

sufficienter Zon

sufficienter Karpowicz

sufficienter Ulanowski

sufficienter Krzymucki

Conclusum Adprobatur per vota unanimia

h. t. Decanus

Zon

Adnotationes

Die 26a Januarii 1897 doctor iuris renuntiatus est

Zon

h. t. Dec.

Nrus 256

Juris candidatus

Dominus

Matakiewicz Antonius

oriundus

Niepołomice

qui teste absolutorio de dato

studia juridico-politica

in C. R. Univ. Jag. ab initio anni 1891/92 usque ad finem 92/93 – deinde ab initio 1894/95 usque ad finem anni 1895/96

rite absolvit, ad consequendum gradum doctoris in jure

Primum rigorosum

subiit die 10 Julii 1896

ex iure et processu civili austr. ex iure et proc. poenali austr. nec non ex iure mercantili et cambiali

et sequentia retulit vota

valde bene Zon

sufficienter Krzymuski

valde bene Gorski

valde bene Fierich

sufficienter Milewski

Conclusum Adprobatur per vota unanimia cum calculo valde bene per maiora

h. t. Decanus

Milewski

Secundum rigorosum

subiit die 14. Novembris 1896

ex scientiis politicis, ex iure publico universali et austriaco, nec non ex iure gentium

et sequentia retulit vota

sufficienter Karpaty

sufficienter Kleczyński

sufficienter Lex

sufficienter Zon

Conclusum: Adprobatur per vota unanimia

h. t. Decanus

Zon

Tertium rigorosum

subiit die 18a Februarii 1897

ex iure romano, canonico et germanico

et sequentia retulit vota:

sufficienter Zon

sufficienter Karpaty

insufficienter Ulanowski

sufficienter Kleczyński

Conclusum: Adprobatur per vota maiora

h. t. Decanus

Zon

Adnotationes

Die 25a Februarii 1897 doctor iuris renuntiatus est

Zon

h. t. dec.

Nrus 257

Juris candidatus

Dominus

Bett
Leon

oriundus

Sanok: in Galicia

qui teste absolutorio de dato
Cracoviae die 22/7 1896
N. 144

studia juridico-politica
in C. R. Univ. Jag.
ab initio anni
1892/93 per quatuor annos
usque ad finem anni
1895/96

rite absolvit, ad consequendum gradum doctoris in jure

Primum rigorosum

subiit die 10 Julii 1896
ex iure et processu civili austr.
ex iure et processu poenali austr.
nec non ex iure mercantili
et cambiali.

et sequentia retulit vota

sufficienter Zoll
sufficienter Krzymuski
valde bene Gorski
sufficienter Fiezel
sufficienter Milewski

Conclusum Adprobatur
per vota unanimia

h. t. Decanus
Milewski.

Secundum rigorosum

subiit die 27. Novembris 1897
ex scientiis politicis ex iure
publico universali et austriaco,
nec non ex iure gentium

et sequentia retulit vota:

sufficienter Karpeny
insufficienter Kleczyński
sufficienter Lez
sufficienter Krzymuski

Conclusum: Adprobatur per
vota maiora
Karpeny
h. t. Decanus

Tertium rigorosum

subiit die 28 Februarii 1898
ex iure romano, canonico et
germanico

et sequentia retulit vota:

sufficienter Zoll
sufficienter Karpeny
insufficienter Ulanowski
sufficienter Fiezel

Conclusum Adprobatur
per vota maiora

h. t. Decanus
Karpeny

Adnotationes

Die 1. Martii 1898
Doctor iuris
renuntiatus est
Karpeny
h. t. Decanus

Nrus 258

Juris candidatus

Dominus

Flaum

Israel ~~Isidor~~

Jacobus

oriundus

Tarnów

qui teste absolutorio de dato Cracoviae 11 Martii 1895 Nr 61.

studia juridico-politica in c. R. Univ. Jag. ab initio anni 1890/91 usque ad finem anni 1893/4

rite absolvit, ad consequendum gradum doctoris in jure

Primum rigorosum

subiit die 10 Julii 1896

ex iure et proc. civili Austr., ex iure et proc. poen. nec non ex iure mercantili et cambiali

et sequentia retulit vota

insufficienter Zoa

insufficienter Krzymuski

sufficienter Gorski

sufficienter Fedorowicz

sufficienter Milewski

Conclusum Adprobatur per vota stricte maiora

h. t. Decanus

Milewski.

Secundum rigorosum

subiit die 9a Januarii 1902

ex scientiis politicis, ex iure publico univ. et austriaco nec non ex iure gentium

et sequentia retulit vota:

sufficienter Krzymuski

insufficienter Bobrzyński

sufficienter Leg

insufficienter Zoa

Conclusum Reprobatur per vota paria in tres menses

h. t. Decanus

Zoa

Iterata vice subiit secundum

~~Tertium~~ rigorosum

subiit die 22 Aprilii 1904

ex scientiis politicis, ex iure publico austr. et universali necnon ex iure gentium

et sequentia retulit vota

sufficienter Milewski

sufficienter Rostworowski

sufficienter Zoa

sufficienter Ulanowski

Conclusum: Adprobatur per vota anonima

h. t. Decanus

Ulanowski.

Tertium rigorosum

subiit d. 27 Maii 1904

ex iure romano, canonico et germanico

et sequentia retulit vota:

sufficienter Zoa

insufficienter Ulanowski

insufficienter Estreicher

sufficienter Krzymuski

Conclusum: Reprobatur in tres menses

Ulanowski

h. t. Decanus

Adnotationes

Iterata vice subiit tertium rigorosum die 7 Februarii 1906 ex iure romano, canonico et germanico et sequentia retulit vota:

sufficienter Zoa

sufficienter Ulanowski

insufficienter Estreicher

sufficienter Krzymuski

Conclusum. Adprobatur per vota maiora

Krzymuski

h. t. dec.

Die 7 Februarii 1906 doctor iuris renuntiatus est

Krzymuski

h. t. dec.

Nrus 259

Juris candidatus

Dominus

Georgius comes Wodzicki

oriundus

Olejów in Galicia

qui teste absolutorio de dato Cracoviae die 20 Julii 1896, N. 138

studia juridico-politica

in c. r. Universitate Graeciensi et Cracoviensi ab initio sem. hib. 1892/3 usque ad finem sem. aest. 1895/6

rite absolvit, ad consequendum gradum doctoris in jure

Primum rigorosum

subiit die 11 Julii 1896

ex iure et processu civili austr., ex iure et processu poenali austr., nec non et iure mercantili et cambiali

et sequentia retulit vota :

sufficienter Wyzmuski

sufficienter Rosenbeck

sufficienter Gorski

sufficienter Ferro

sufficienter Milewski

Conclusum Adprobatur per vota unanimia

h. t. Decanus

Milewski

Secundum rigorosum

subiit die 30 Septembris 1896

ex ~~iure~~ scientiis politicis, ex iure publico universali et austr. nec non ex iure gentium

et sequentia retulit vota :

sufficienter Karpowicz

sufficienter Milewski

sufficienter Ulanowski

sufficienter Zoll

Conclusum

Adprobatur per vota unanimia

h. t. Decanus

Zoll

Tertium rigorosum

subiit die 25 Octobris 1898

ex iure romano, canonico et germanico

et sequentia retulit vota :

sufficienter Zoll

sufficienter Karpowicz

sufficienter Ulanowski

sufficienter Wyzmuski

Conclusum : Adprobatur per vota unanimia.

h. t. Decanus

Wyzmuski

Adnotationes

die 26 Octobris 1898

Doctor iuris renuntiatus est

Wyzmuski

h. t. Decanus

Nrus 260

Juris candidatus

Dominus

Rybarzewski Franciscus

oriundus

Ryczów in Galicia

qui teste absolutorio de dato 21 Julii 1896 Nr 140

studia juridico-politica in c. r. Universitate Cracoviensi ab initio sem. hib. 1891/2 usque ad finem sem. aestiv. 1894/5

rite absolvit, ad consequendum gradum doctoris in jure

Primum rigorosum

subiit die 11 Julii 1896

ex iure et proc. civili austr. ex iure et proc. poenali austr. nec non ex iure mercantili et cambiali

et sequentia retulit vota

valde bene Krzymuski

valde bene Rosenbeuti

valde bene Gorski

valde bene Fierze

valde bene Milewski

Conclusum Adprobatur per vota unanimia cum calculo valde bene

h. t. Decanus

Milewski

Secundum rigorosum

subiit die 3a Octobris 1896

ex iure publico austriaco et universali, ex scientiis politicis nec non ex iure gentium

et sequentia retulit vota

valde bene Kasparek

valde bene Klemyński

valde bene Leg

valde bene Zoll

Conclusum Adprobatur per vota unanimia cum calculo valde bene

h. t. Decanus

Zoll

Tertium rigorosum

subiit die 19a Decembris 1896

ex iure romano, canonico et germanico

et sequentia retulit vota

sufficienter Zoll

sufficienter Kasparek

sufficienter Ulanowski

sufficienter Klemyński

Conclusum Adprobatur per vota unanimia

h. t. Decanus

Zoll

Adnotationes

Die 19a Decembris 1896 doctor iuris renuntiatus est

Zoll

Nrus 261

Juris candidatus

Dominus

Thaddaeus Stanislaus Paszkiewicz

oriundus

Stary Sącz in Galicia

qui teste absolutorio de dato Cracoviae die 16 Octobris 1895, N. 32

studia juridico-politica

in c. r. Universitate Cracoviensi ab initio sem. hib. anni schol. 18 90/91 usque ad finem sem. aest. 1894/5

rite absolvit, ad consequendum gradum doctoris in jure

Primum rigorosum

subiit die 14 Julii 1896

ex iure et processu civili austr., ex iure et processu poenali nec non ex ~~processu~~ iure mercantili et cambiali

et sequentia retulit vota:

sufficienter Krzymecki

sufficienter Rossbacher

insufficienter [illegible]

sufficienter Fleischl

sufficienter Milewski

Conclusum Adprobatur per vota maiora

h. t. Decanus

Milewski.

Secundum rigorosum

subiit die 28a Maii 1897

ex scientiis politicis, ex iure publico univ. et austr., nec non ex iure gentium

et sequentia retulit vota:

sufficienter Karpaczek

insufficienter Klemensiewicz

insufficienter [illegible]

insufficienter Zoll

Conclusum Reprobatur per vota maiora in tres menses

h. t. Decanus

Zoll

Iterata vice die 7. Decembris 1897 sequenta retulit vota:

sufficienter Karpaczek

sufficienter Klemensiewicz

insufficienter [illegible]

sufficienter Krzymecki

Conclusum Adprobatur per vota stricte maiora

Karpaczek

h. t. Decanus

Tertium rigorosum

historicum

subiit die 30 Julii 1913.

ex

et sequentia retulit vota

insufficienter [illegible]

insufficienter Estreicher

sufficienter [illegible]

sufficienter [illegible]

sufficienter [illegible]

Conclusum Adprobatur per vota stricte maiora

[illegible]

h. t. Decanus

Adnotationes

Die 31 Julii 1913 doctor iuris renuntiatus est.

31/7 1913.

[illegible]

Nrus 262

Juris candidatus

Dominus

Stanislaus Wierzbicki

oriundus

Cracoviae

qui teste absolutorio de dato

studia juridico-politica

in c. r. Universitate Cracoviensi ab initio sem. hib. 189 2/3 usque ad finem sem. aest. 189 5/6

rite absolvit, ad consequendum gradum doctoris in jure

Primum rigorosum

subiit die 14 Julii 1896

ex iure et processu civili austr., ex iure et processu poenali austr., nec non ex iure mercantili et cambiali

et sequentia retulit vota:

sufficienter Krzymuski

sufficienter Rosenbeck

sufficienter Gorn

sufficienter Fierze

sufficienter Milewski

Conclusum Adprobatur per vota unanimia.

h. t. Decanus

Milewski.

Secundum rigorosum

subiit die 2a Decembris 1894

ex scientiis politicis, ex iure publico universali et austriaco nec non ex iure gentium

et sequentia retulit vota:

sufficienter Karpaczy

sufficienter Klemensiewicz

sufficienter Lee

sufficienter Lou

Conclusum Adprobatur per vota unanimia

h. t. Decanus

Lou

Tertium rigorosum

subiit die 5 Februarii 1897

ex iure romano, canonico et germanico

et sequentia retulit vota:

sufficienter Karpaczy

sufficienter Krzymuski

sufficienter Ulanowski

sufficienter Milewski

Conclusum Adprobatur per vota unanimia

h. t. Prov. Decanus

Milewski.

Adnotationes

Doctor iuris utriusque

die 5ta Februarii 1897

renuntiatus est.

Nrus 263

Juris candidatus

Dominus

Ciastoń

Stephanus

Joannes

oriundus

Myślenice

qui teste absolutorio de dato

10/1 1896

N-66 Cracoviae

studia juridico-politica

in c. R. Univ. Jag. ab initio anni 1891/92 usque ad finem anni 1894/95

rite absolvit, ad consequendum gradum doctoris in jure

Primum rigorosum

subiit die 15 Julii 1896

ex iure et proc. civili austr., ex iure et proc. poen. austr. nec non ex iure mercantili et cambiali.

et sequentia retulit vota:

sufficienter Krzymucki

insufficienter Rosenbeutel

sufficienter Gorecki

insufficienter Fiesel

sufficienter Milewski

Conclusum Approbatur per votis stricte maiora

h. t. Decanus

Milewski.

Secundum rigorosum

subiit die

ex

et sequentia retulit vota

Conclusum

h. t. Decanus

Tertium rigorosum

subiit die

ex

et sequentia retulit vota

Conclusum

h. t. Decanus

Adnotationes

Nrus 264

Juris candidatus

Dominus

Springer Jacobus

oriundus

Czż. Kronice

qui teste absolutorio de dato

Cracoviae

studia juridico-politica

in C. R. Univ. Jag. Crac. ab initio semestrihib. 1892/3 usque ad finem semestri aestivi 1895/6

rite absolvit, ad consequendum gradum doctoris in jure

Primum rigorosum

subiit die 20 Julii 1896

ex iure et proc. civili Austr. ex iure et proc. poenali, nec non ex iure mercantili et cambiali

et sequentia retulit vota

valde bene Wyżyński

valde bene Rosenbeck

valde bene Górski

valde bene Fierre

valde bene Milewski

Conclusum Approbatur per vota unanimia cum calculo valde bene

h. t. Decanus

Milewski

Secundum rigorosum

subiit die 3 Decembris 1896

ex scientiis politicis, ex jure publico universali et austriaco, nec non ex jure gentium

et sequentia retulit vota:

sufficienter Kasparek

sufficienter Kleczyński

valde bene Leg

sufficienter Zon

Conclusum Approbatur per vota unanimia

h. t. Decanus

Zon

Tertium rigorosum

subiit die 9. Februarii 1897

ex iure romano, canonico et germanico

et sequentia retulit vota

sufficienter Kasparek

sufficienter Wyżyński

sufficienter Ulanowski

sufficienter Milewski

Conclusum Approbatur per vota unanimia

h. t. Decanus

Milewski

Adnotationes

Doctor iuris utriusque die 11 Februarii 1897 renuntiatus est

Milewski pro decano

Nrus 265.

Juris candidatus

Dominus

Pomian Swolkień

Boguslaus

oriundus

Jarosław

qui teste absolutorio de dato

Cracoviae

studia juridico-politica

in C. R. Univ. Jagell.

ab initio anni 92/93

usque ad finem semestri

aestivi anni 1895/6

rite absolvit, ad consequendum gradum doctoris in jure

Primum rigorosum

subiit die 21 Julii 1896

ex iure et processu civili austr., ex iure et proc. poenali austr. nec non ex iure mercantili et cambiali:

et sequentia retulit vota

sufficienter Krzymecki

sufficienter Rosenbeck

sufficienter Górski

sufficienter Fierice

sufficienter Milewski

Conclusum Adprobatur per vota unanimia

h. t. Decanus

Milewski

Secundum rigorosum

subiit die 30 Septembris 1896

ex scientiis politicis, ex iure publico universali et austr. nec non ex iure gentium

et sequentia retulit vota

sufficienter Kasparek

sufficienter Milewski

sufficienter Ulanowski

sufficienter Zdu

Conclusum Adprobatur per vota unanimia

h. t. Decanus

Zdu

Tertium rigorosum

subiit die 11a Novembris 1896

ex iure romano canonico et germanico

et sequentia retulit vota

sufficienter Zdu

sufficienter Kasparek

insufficienter Ulanowski

sufficienter Kleczyński

Conclusum Adprobatur per vota maioris.

h. t. Decanus

Zdu

Adnotationes

Die 11a Novembris 1896 doctor iuris renuntiatus est

Zdu

h. t. Dec.

Nrus 266

Juris candidatus

Dominus

Rogoyski
Petrus
Zdzislaus

oriundus

~~Tarnovia~~
Sucharowa in Galicia

qui teste absolutorio de dato
Cracoviae

studia juridico-politica
in C. R. Univ. Grecensi
et C. R. Univ. Jagell. Cracoviae
ab initio semestri hiberni
anni 1891/92 usque ad finem 92/93
deinde ab initio semestri
aestivi 1894 usque ad finem
semestri aestivi 95/96

rite absolvit, ad consequendum gradum doctoris in jure

Primum rigorosum

subiit die 21 Julii 1895
ex iure et proc. civili austr., ex iure et proc. poenali austr., nec non ex iure mercantili et cambiali.

et sequentia retulit vota:

valde bene
Krzymuski
sufficienter
Rosenbeck
sufficienter
Górski
sufficienter
Frezer
sufficienter
Milewski

Conclusum Approbatur per vota unanimia.

h. t. Decanus
Milewski

Secundum rigorosum

subiit die 29a Martii 1897
ex scientiis politicis, ex iure publ. univ. et austr. nec non ex iure gentium

et sequentia retulit vota:

sufficienter
Karparek
sufficienter Klemensiewicz
sufficienter [illegible]
sufficienter
Lou

Conclusum Approbatur per vota unanimia

h. t. Decanus
Lou

Tertium rigorosum

subiit die 11 Maii 1897
ex iure romano, canonico et germanico

et sequentia retulit vota:

sufficienter
Lou
sufficienter
Karparek
~~insufficienter~~
Ulanowski

Conclusum Approbatur per vota maiora

h. t. Decanus
Lou

Adnotationes

Die 12a Maii 1897 Doctor iuris renuntiatus est
Lou
h. t. Decanus

Nrus 267

Juris candidatus

Dominus
Starzyński
Eustachy Karol

oriundus
Leopoli

qui teste absolutorio de dato
Cracoviae

studia juridico-politica
in C. R. Univ. Jagell.
ab initio anni 1892/93
usque ad finem
semestri aestivi 1895/6

rite absolvit, ad consequendum gradum doctoris in jure

Primum rigorosum

subiit die 21 Julii 1896
ex iure et proc. civili austr.
ex iure et proc. poenali ~~[illegible]~~
non ex iure mercantili et
cambiali:

et sequentia retulit vota:

valde bene
Wdzymirski
valde bene
Rosenblatt
sufficienter Górski
valde bene
Fierz
valde bene
Milewski

Conclusum Adprobatur per vota unanimia, cum calculo valde bene per vota maiora.

h. t. Decanus
Milewski

Secundum rigorosum

subiit die 10a Decembris 1896
ex scientiis politicis, ex iure
publ. univ. et austr. nec
non ex iure gentium

et sequentia retulit vota:

valde bene Kasparek
sufficienter Klemensiewicz
valde bene Lee
valde bene
Ulanowski
valde bene
Zou

Conclusum Adprobatur per vota unanimia, cum calculo valde bene per vota maiora

h. t. Decanus
Zou

Tertium rigorosum

subiit die 20a ~~De~~ Martii 1897
ex iure romano, canonico
et germanico

et sequentia retulit vota:

sufficienter
Zou
valde bene
Kasparek
sufficienter
Ulanowski

Conclusum: Adprobatur per vota unanimia

h. t. Decanus
Zou

Adnotationes

Dr. [illegible]
22 III 1897

Nrus 268

Juris candidatus

Dominus

Liebermann Samuel

oriundus

Borynicze in Galicia

qui teste absolutorio de dato Cracoviae

studia juridico-politica in C. R. Univ. Jag. Crac. ab initio semestri hiberni anni 1892/93 usque ad finem semestri aestivi anni 1896

rite absolvit, ad consequendum gradum doctoris in jure

Primum rigorosum

subiit die 21 Julii 1896

ex iure et proc. civili austr. ex iure et proc. poenali austr. nec non ex iure mercantili et cambiali.

et sequentia retulit vota

sufficienter Krzymuski

valde bene Rosenbeck

valde bene Górski

valde bene Fierz

valde bene Milewski

Conclusum Adprobatur per vota unanimia cum calculo valde bene per vota maiora

h. t. Decanus

Milewski

Secundum rigorosum

subiit die 4a Decembris 1896

ex scientiis politicis, ex iure publico universali et austr. nec non ex iure gentium

et sequentia retulit vota:

sufficienter Kasparek

valde bene Klemensiewicz

valde bene Lee

valde bene Zou

Conclusum: Adprobatur per vota unanimia — cum calculo valde bene per vota maiora

h. t. Decanus

Zou

Tertium rigorosum

subiit die 20. Januarii 1897

ex iure romano, canonico et germanico

et sequentia retulit vota:

sufficienter Zou

sufficienter Kasparek

sufficienter Ulanowski

sufficienter Krzymuski

Conclusum Adprobatur per vota unanimia

h. t. Decanus

Zou

Adnotationes

Die 22a Januarii 1897 doctor iuris renuntiatus est.

Zou

h. t. Dec.

Nrus 269

Juris candidatus

Dominus

Geisler
Eugenius Josephus

oriundus

Leopoli

qui teste absolutorio de dato 20 Julii 1896 Crazoviae N. 132

studia juridico-politica in C. R. Univ. Jag. Crac. ab initio semestri hib. anni 1892/3 usque ad finem sem. aestivi 1897/6

rite absolvit, ad consequendum gradum doctoris in jure

Primum rigorosum

subiit die 22 Julii 1896

ex iure et processu civili austr., ex iure et proc. poenali austr. nec non ex iure mercantili et cambiali:

et sequentia retulit vota:

sufficienter Wyzmuski
sufficienter Rosenbaum
sufficienter Górski
sufficienter Fiedler
sufficienter Milewski

Conclusum Approbatur per vota unanimia

h. t. Decanus
Milewski

Secundum rigorosum

subiit die 22 Octobris 1896

ex scientiis politicis, ex iure publico universali et austriaco nec non ex iure gentium

et sequentia retulit vota:

sufficienter Kaspary
sufficienter Kleczyński
sufficienter Lez
sufficienter Zou
sufficienter Wyzmuski

Conclusum Approbatur per vota unanimia

h. t. Decanus
Zou

Tertium rigorosum

subiit die 9a Januarii 1897

ex iure romano, canonico et germanico

et sequentia retulit vota:

sufficienter Zou
sufficienter Kaspary
sufficienter Ulanowski
sufficienter Wyzmuski

Conclusum Approbatur per vota unanimia

h. t. Decanus
Zou

Adnotationes

Die 15a Januarii 1897 doctor iuris renuntiatus est
Zou
h. t. Dec.

Nrus 270

Juris candidatus

Dominus

Łubkowski

Ladislaus

Thimotheus

oriundus

Cracoviae

qui teste absolutorio de dato Cracoviae 20 Julii 1896 N. 131

studia juridico-politica in C. R. Univ. Jag. Crac. ab initio semestri hib. 1892/3 usque ad finem semestri aestivi 1895/6

rite absolvit, ad consequendum gradum doctoris in jure

Primum rigorosum

subiit die 22 Julii 1896

ex iure et proc. civili austr., et iure et processu poenali austr. nec non ex iure mercantili et cambiali:

et sequentia retulit vota

sufficienter Wiżyniecki

sufficienter Rosenbeck

sufficienter Górski

sufficienter Fiedler

sufficienter Milewski

Conclusum Adprobatur per vota unanimia

h. t. Decanus

Milewski

Secundum rigorosum

subiit die 27 Novembris 1894

ex scientiis politicis, ex iure publico univ. et austr. nec non ex iure gentium

et sequentia retulit vota

sufficienter Karpowicz

sufficienter Kleczyński

sufficienter Lex

sufficienter Wiżyniecki

sufficienter Zoll

Conclusum Adprobatur per vota unanimia

h. t. Decanus

Zoll

Tertium rigorosum

subiit die 18a Martii 1897

ex iure romano, canonico et germanico

et sequentia retulit vota

sufficienter Zoll

sufficienter Karpowicz

sufficienter Mandecki

sufficienter Wiżyniecki

Conclusum Adprobatur per vota unanimia

h. t. Decanus

Zoll

Adnotationes

Nrus 271

Juris candidatus

Dominus

Steenbach Eduardus

oriundus

Drohobycz

qui teste absolutorio de dato Cracoviae

studia juridico-politica in C. R. Univ. Jag. Cracov. ab initio anni schol. 1892/3 usque ad finem semestris aestivi 1895/6

rite absolvit, ad consequendum gradum doctoris in jure

Primum rigorosum

subiit die 23 Julii 1896

ex iure et processu civili austr. et iure et proc. poenali austr. nec non ex iure mercantili et cambiali.

et sequentia retulit vota

valde bene Krzymuski

valde bene Rosenblatt

valde bene Grocholski

valde bene Horoch

valde bene Milewski

Conclusum Approbatur per vota unanimia cum calculo valde bene

h. t. Decanus Milewski

Secundum rigorosum

subiit die 9ta Decembris 1896

ex scientiis politicis, ex iure universali publico et austr. nec non ex iure gentium

et sequentia retulit vota

valde bene Karpath

valde bene Krzymuski

sufficienter Leo

valde bene Leo

Conclusum Approbatur per vota unanimia – per vota maiora cum calculo valde bene

h. t. Decanus Leo

Tertium rigorosum

subiit die 20 Februarii 1897

ex iure romano, canonico et germanico

et sequentia retulit vota

sufficienter Leo

valde bene Karpath

sufficienter Ulanowski

sufficienter Krzymuski

Conclusum Approbatur per vota unanimia

h. t. Decanus Leo

Adnotationes

Die 20a Februarii 1897 Doctor iuris renuntiatus est

Leo h. t. Decan

Nrus 272

Juris candidatus

Dominus

Rogalski Łukasz Zenon (Łukasz Zeno)

oriundus

Skała in Galicia

qui teste absolutorio de dato

Cracoviae die 24 Julii 1896 Nr 150

studia juridico-politica

in C. R. Univ. Jag. ab initio sem. hib. a. sch. 1894/5 usque ad finem sem. aest. a. sch. 1895/6

rite absolvit, ad consequendum gradum doctoris in jure

Primum rigorosum

subiit die 24 Julii 1896

ex iure et processu civili austr. ex iure et processu poenali austr. nec non ex iure mercantili et cambiali

et sequentia retulit vota:

sufficienter Wyzmański

sufficienter Rosenbeck

insufficienter Górski

sufficienter Fiszer

insufficienter Milewski

Conclusum Approbatur per vota stricta maiora

h. t. Decanus

Milewski

Secundum rigorosum

subiit die 14 Decembris 1896

ex scientiis politicis, ex iure publico univ. et austr. nec non ex iure gentium

et sequentia retulit vota:

sufficienter Kasparek

insufficienter Kleczyński

insufficienter [illegible]

insufficienter Zon

Conclusum Reprobatur per vota maiora

h. t. Decanus

Zon

Iterato vice subiit die 7a Aprilis 1897 et sequentia retulit vota:

sufficienter Kasparek

sufficienter Kleczyński

insufficienter [illegible]

sufficienter Zon

Conclusum: Approbatur per vota maiora

Zon

h. t. Decanus

Tertium rigorosum

subiit die 10a Julii 1897

ex iure romano, canonico et germanico

et sequentia retulit vota:

sufficienter Zon

sufficienter Kasparek

insufficienter Manowski

sufficienter Kleczyński

Conclusum: Approbatur per vota maiora

h. t. Decanus

Zon

Adnotationes

Die 12a Julii 1897 doctor iuris renuntiatus est.

Zon

a. s. Dec

Nrus 273

Juris candidatus

Dominus

Haller de Hallenburg August

oriundus

Jurczyce

qui teste absolutorio de dato

Cracoviae N. 6. 29 IX 1894

studia juridico-politica

in C. R. Univ. Jag. et in Univ. Vindobonensi ab initio anni 1889/90 usque ad finem 1890/91 deinde per annos 1892/3 - 93/94.

rite absolvit, ad consequendum gradum doctoris in jure

Primum rigorosum

subiit die 25 Julii 1896

ex iure et proc. civili austr. ex iure et proc. poenali austr., nec non ex iure mercantili et cambiali.

et sequentia retulit vota

sufficienter Krzymuski

sufficienter Rosenbecker

sufficienter Górski

sufficienter Fierek

sufficienter Milewski

Conclusum Adprobatur per vota unanimia

h. t. Decanus

Milewski

Secundum rigorosum

subiit die 23a Februarii 1897

ex ~~iure~~ scientiis politicis, ex iure publico univ. et austr. nec non ex iure gentium

et sequentia retulit vota

sufficienter Kasprzyk

insufficienter Kluczyński

sufficienter Lez

sufficienter Zoll

Conclusum Adprobatur per vota maiora

h. t. Decanus

Zoll

Tertium rigorosum

subiit die

ex

et sequentia retulit vota

Conclusum

h. t. Decanus

Adnotationes

Nrus 274

Juris candidatus

Dominus

Laufbahn

Abraham

oriundus

Rzeszowie

qui teste absolutorio de dato

Cracoviae

studia juridico-politica

in C. R. Univ. Jag. Crac. ab initio anni scholari 1892/3 usque ad finem semestri aestivi anni 1895/6

rite absolvit, ad consequendum gradum doctoris in jure

Primum rigorosum

subiit die 25 Julii 1896

ex iure et processu civili austr. ex iure et proc. poenali austr. nec non ex iure merc. austr. et cambiali

et sequentia retulit vota

valde bene

Krzymuski

valde bene

Rosenblatt

valde bene

Górski

valde bene

Fierzu

valde bene

Milewski

Conclusum Adprobatur per vota unanimia cum calculo valde bene

h. t. Decanus

Secundum rigorosum

subiit die 11a Decembris 1896

ex scientiis politicis, ex iure publ. univ. et austr. nec non ex iure gentium

et sequentia retulit vota :

valde bene

Kaparski

sufficienter Klemensiewicz

sufficienter Leo

sufficienter

Zoll

Conclusum Adprobatur per vota unanimia

h. t. Decanus

Zoll

Tertium rigorosum

subiit die 1a Junii 1897

ex iure romano, canonico et germanico

et sequentia retulit vota :

valde bene

Zoll

valde bene

Kaparski

valde bene

Ulanowski

Conclusum Adprobatur per vota unanimia cum applausu

h. t. Decanus

Zoll

Adnotationes

Die 1a Junii 1897 doctor iuris renuntiatus est

Zoll

h. t. Dec

Nrus 275

Juris candidatus

Dominus

Fuchs Joannes

Dr. Phil.

oriundus

Landschau in Moravia

qui teste absolutorio de dato

Vienna 12 XI 1894

Vindobonensi

studia juridico-politica

in C. R. Univ. Vindobonensi ab initio semestri hib. 1890/91 usque ad finem semestri aestivi 1893/4.

rite absolvit, ad consequendum gradum doctoris in jure

Primum rigorosum

subiit die 25 Julii 1896

ex iure romano, germanico et canonico

et sequentia retulit vota

sufficienter Zoll

sufficienter Kaspar

sufficienter Ulanowski

sufficienter Milewski

Conclusum adprobatur per vota unanima

h. t. Decanus

Milewski

Secundum rigorosum

subiit die politicum 18 Julii 1908.

ex

et sequentia retulit vota

sufficienter Crenkner

sufficienter Schröbler

sufficienter Pohoran

sufficienter Krzymuski

sufficienter Zoll

Conclusum adprobatur per vota unanimis

h. t. Decanus

Zoll

Tertium rigorosum

subiit die iudiciale 14 Februarii 1910.

ex

et sequentia retulit vota

insufficienter Krzymuski

sufficienter Fierer

sufficienter Zoll

sufficienter Schröbler

insufficienter Crenkner

Conclusum adprobatur per vota maiora

h. t. Decanus

Crenkner

Adnotationes

Die 14. Februarii 1910 Doctor iuris renuntiatus est

Crenkner

Nrus 276

Juris candidatus

Dominus

Cichomski

Stanisław

Franciscus Xaverius

oriundus

Cracoviae:

qui teste absolutorio de dato Cracoviae die 25 Novembris 1896, N. 39

studia juridico-politica

in c. r. Universitate Cracoviensi ab initio semestris hib. 189 2/3 usque ad finem semestris aestivi 189 5/6

rite absolvit, ad consequendum gradum doctoris in jure

Primum rigorosum

subiit die 27 Julii 1896

ex scientiis politicis, iure publico universali et austr. nec non ex iure gentium:

et sequentia retulit vota

sufficienter Kasparz

insufficienter Klemensiewicz

sufficienter Milewski

sufficienter Zoll

Conclusum Approbatur per vota maiora

h. t. Decanus

Milewski.

Secundum rigorosum

subiit die 20 Januarii 1897

ex iure et processu civili austr., ex iure et processu poenali austr., nec non ex iure mercantili et cambiali

et sequentia retulit vota:

insufficienter Krzymucki

insufficienter Fierich

sufficienter Rosenbecker

insufficienter Gorski

insufficienter Zoll

Conclusum Reprobatur per vota unanimia in tres menses

h. t. Decanus

Zoll

Iterata vice subiit die 5a Maji 1897 et sequentia retulit vota:

insufficienter Krzymucki

sufficienter Fierich

sufficienter Rosenbecker

sufficienter Gorski

Conclusum: Approbatur per vota maiora

Zoll

h. t. Dec.

Tertium rigorosum

subiit die 30 Julii 1897

ex ~~scientiis politicis, ex iure publ. univ. et austr. nec non ex iure cambiali et mercantili~~ iure romano canonico et germanico

et sequentia retulit vota:

sufficienter Zoll

sufficienter Kasparz

insufficienter Ulanowski

sufficienter Milewski.

Conclusum Approbatur per vota maiora

h. t. Decanus

Zoll

Adnotationes

pieniędzy 31 lipca 1897

Nrus 277

Juris candidatus

Dominus

Budyś

Michael Antonius vigore rescripti c. r. gubernii Leopoliensis de dato 3 Julii 1896 ad Nr. 55445 nomen Budyś ~~oriundus~~ permutatum in Bodeński oriundus Kolanów in Galicia

qui teste absolutorio de dato Cracoviae die 26 Julii 1896 Nr. 159

studia juridico-politica ab initio semestris ~~ae~~ hib. anni sch. 1892/3 usque ad finem semestris aest. a. sch. 1895/6

rite absolvit, ad consequendum gradum doctoris in jure

Primum rigorosum

subiit die 27 Julii 1896

ex iure et proc. civili austr. ex iure et proc. poenali austr. nec non ex iure mercantili et cambiali:

et sequentia retulit vota:

sufficienter Kozmiński

sufficienter Rosenblatt

insufficienter Górski

sufficienter Grosse

Conclusum Approbatur per vota maiora

h. t. Decanus

Milewski

Secundum rigorosum

subiit die 22a Martii 1897

ex scientiis politicis, ex iure publico univ. et austr. nec non ex iure gentium.

et sequentia retulit vota:

insufficienter Karpowicz

sufficienter Kleczyński

insufficienter Lez

insufficienter Zou

Conclusum Reprobatur per vota maiora in tres menses.

h. t. Decanus

Zou

Tertium rigorosum

subiit die

ex

et sequentia retulit vota

Conclusum

h. t. Decanus

Adnotationes

Nrus 278

Juris candidatus

Dominus

Weinberg Godofredus

oriundus

qui teste absolutorio de dato Cracoviae

studia juridico-politica

rite absolvit, ad consequendum gradum doctoris in jure

Primum rigorosum

subiit die 27 Julii 1896

ex iure et proc. civili austr., ex iure et processu poenali austr. nec non ex iure mercantili et cambiali:

et sequentia retulit vota

sufficienter Wdzymuski

sufficienter Rosenblatt

sufficienter Górski

sufficienter Fierzu

sufficienter Milewski

Conclusum Adprobatur per vota unanimia

h. t. Decanus

Milewski

Secundum rigorosum

subiit die 27 Octobris 1896

ex scientiis politicis, ex iure publico universali et austriaco nec non ex iure gentium

et sequentia retulit vota:

sufficienter Kasperek

sufficienter Klempnik

valde bene Ley

sufficienter Zou

sufficienter Wdzymuski

Conclusum Adprobatur per vota unanimia

h. t. Decanus

Zou

Tertium rigorosum

subiit die 3 Decembris 1896

ex iure romano, canonico et germanico.

et sequentia retulit vota

sufficienter Zou

sufficienter Kasper

insufficienter Ulanowski

sufficienter Wdzymuski

Conclusum: Adprobatur per vota maiora

h. t. Decanus

Adnotationes

Die 3 Decembris 1896 Doctor juris renuntiatus est

Zou

Nrus 279

Juris candidatus

Dominus

Goldfinger Samuel

oriundus

Cracoviae

qui teste absolutorio de dato Cracoviae die 3a Novembris 1896 N° 28

studia juridico-politica in c. r. Universitate Cracoviensi ab initio sem. hib. 1894/5 usque ad tem. aest. 1895/6

rite absolvit, ad consequendum gradum doctoris in jure

Primum rigorosum

subiit die 27 Julii 1896

ex iure romano, germanico et canonico

et sequentia retulit vota

sufficienter Zon

sufficienter Kasparek

sufficienter Ulanowski

sufficienter Milewski

Conclusum Approbatur per vota unanimia

h. t. Decanus

Milewski

Secundum rigorosum

subiit die 9a Decembris 1896

ex iure et processu civili austr. ex iure et processu poenali nec non ex iure cambiali et mercantili

et sequentia retulit vota:

insufficienter Krzymuski

insufficienter Fierzel

sufficienter Rosenbeck

insufficienter Gorny

insufficienter Zon

Conclusum ~~Approb~~ Reprobatur per vota maiora sic tres menses

h. t. Decanus

Zon

Iterata vice subiit die 30a Aprilis 1897 et sequentia retulit vota:

sufficienter Zon

sufficienter Krzymuski

sufficienter Fierzel

insufficienter Rosenbeck

Conclusum: Approbatur per vota ~~unanimia~~ maiora

Zon

h. t. Dec.

Tertium rigorosum

subiit die politicum 20 Februarii 1907

ex

et sequentia retulit vota

insufficienter Czerkawski

sufficienter Rostworowski

sufficienter Krzymuski

sufficienter Fierzel

Conclusum: Approbatur per vota maiora

Fierzel

h. t. Decanus

Adnotationes

Die 21 febr. 1907 doctor iuris renuntiatus est.

Fierzel

h. t. decanus

Nrus 280

Juris candidatus

Dominus

Ader Jacobus

oriundus

~~Cracoviae~~ Pilzno in Galicia

qui teste absolutorio de dato Cracoviae. 30 Julii 1896 Nr. 165

studia juridico-politica in c. r. Universitate Jag. Cracoviensi ab initio sem. hib. 1890/1 usque ad finem sem. aest. a. sch. 1895/6

rite absolvit, ad consequendum gradum doctoris in jure

Primum rigorosum

subiit die 28 Julii 1896

ex iure et proc. civili austr. ex iure et proc. poenali austr. nec non ex iure mercantili et cambiali.

et sequentia retulit vota

sufficienter Krzymuski

sufficienter Rosenblatt

sufficienter Gorski

insufficienter Frezel

insufficienter Milewski

Conclusum Adprobatur per vota stricte maiora.

h. t. Decanus

Secundum rigorosum

subiit die 12 Maii 1897

ex scientiis politicis, ex iure publico univ. et austr. nec non ex iure gentium

et sequentia retulit vota:

sufficienter Karpaczy

sufficienter Klemensz

sufficienter [illegible]

sufficienter [illegible]

sufficienter Krzymuski

Conclusum Adprobatur per vota unanimia

h. t. Decanus

Zoll

Tertium rigorosum

subiit die 8. Novembris 1897

ex iure romano, canonico, et germanico

et sequentia retulit vota:

sufficienter Zoll

insufficienter Karpaczy

insufficienter Ulanowski

insufficienter Klemensz

Conclusum Reprobatur in tres menses

h. t. Decanus

Karpaczy

Iterata vice die 2. Junii 1898 sequentia retulit vota:

sufficienter Zoll

insufficienter Karpaczy

sufficienter Ulanowski

sufficienter Krzymuski

Conclusum Adprobatur per vota maiora

Karpaczy

h. t. decanus

Adnotationes

Die 4. Junii 1898

Doctor iuris renuntiatus est

Karpaczy

h. t. decanus

Nrus 281

Juris candidatus

Dominus

Herschthal

Salem Schachna (Stephanus)

oriundus

Cracoviae ~~die 31 Julii 1896 Nr 166~~

qui teste absolutorio de dato die 31 Julii 1896 Nr 166

studia juridico-politica in c. r. Universitate Cracoviensi ab initio sem. hib. a. sch. 1892/3 usque ad finem ~~189~~ sem. aest. 1895/6

rite absolvit, ad consequendum gradum doctoris in jure

Primum rigorosum

subiit die 28 Julii 1896

ex iure et proc. civili austr. ex iure et proc. poenali austr. nec non ex iure mercantili et cambiali:

et sequentia retulit vota

sufficienter [signature]

valde bene Rosenbeck

valde bene Fierich

sufficienter Gorny

sufficienter Milewski

Conclusum Adprobatur per vota unanimia

h. t. Decanus

Milewski

Secundum rigorosum

subiit die 30 Martii 1897

ex scientiis politicis, ex iure ~~rom~~ publ. univ. et austr. nec non ex iure gentium

et sequentia retulit vota

sufficienter Kasparek

sufficienter Klemensiewicz

valde bene [signature]

sufficienter Zoll

Conclusum Adprobatur per vota unanimia

h. t. Decanus

Zoll

Tertium rigorosum

subiit die 22a Junii 1897

ex iure romano, canonico et germanico

et sequentia retulit vota

sufficienter Zoll

sufficienter Kasparek

sufficienter Ulanowski

Conclusum Adprobatur per vota unanimia

h. t. Decanus

Zoll

Adnotationes

Die 24a Junii doctor iuris renuntiatus est.

Zoll
h. t. Decanus

Nrus 282

Juris candidatus

Dominus

Blaser Aron

oriundus

Rzeszów in Galicia

qui teste absolutorio de dato

Cracoviae: d. 22 Julii 1896 Nr. 143

studia juridico-politica

in a. r. Universitate Cracoviensi ab initio sem. hib. 1892/3 usque ad finem sem. aest. 1895/6

rite absolvit, ad consequendum gradum doctoris in jure

Primum rigorosum

subiit die 28 Julii 1896

ex iure et proc. civili austr. ex iure et proc. poenali austr. nec non ex iure mercantili et cambiali

et sequentia retulit vota

sufficienter Krzymuski

sufficienter Rosenbeutz

sufficienter Górski

sufficienter [illegible]

sufficienter Milewski

Conclusum Adprobatur per vota unanimia

h. t. Decanus

Milewski

Secundum rigorosum

subiit die 28a Novembris 1896

ex scientiis politicis, ex iure publico universali et austr. nec non ex iure gentium

et sequentia retulit vota

sufficienter Kasparek

valde bene Kleczyński

valde bene Leg

valde bene Zou

Conclusum: Adprobatur per vota unanimia, per vota maiora cum calculo valde bene

h. t. Decanus

Zou

Tertium rigorosum

subiit die 20 Februarii 1897

ex iure romano, canonico et germanico

et sequentia retulit vota:

sufficienter Zou

valde bene Kasparek

valde bene Ulanowski

Conclusum Adprobatur per vota unanimia, per vota maiora cum calculo „valde bene"

h. t. Decanus

Zou

Adnotationes

Die 20a Februarii 1897 doctor iuris renuntiatus est

Zou

h. t. Dec.

Nrus 283

Juris candidatus

Dominus

Midowicz

Adamus Petrus Felix

oriundus

Będzieszyna in Galicia

qui teste absolutorio de dato Cracoviae die 28 Julii 1896 No 161

studia juridico-politica in c. r. Universitate Cracoviensi ab initio sem. hib. 1892/3 usque ad finem sem. aest. 1895/6

rite absolvit, ad consequendum gradum doctoris in jure

Primum rigorosum

subiit die 29 Julii 1896

ex iure et proc. civili austr. ex iure et proc. poen. austr. nec non ex iure mercantili et cambiali

et sequentia retulit vota:

sufficienter Krzymuski

sufficienter Rosenbeatr.

sufficienter Górski

sufficienter Frezze

sufficienter Milewski

Conclusum Approbatur per vota unanimia

h. t. Decanus

Milewski

Secundum rigorosum

subiit die 9a Decembris 1896

ex scientiis politicis, ex iure publ. universali et austr. nec non ex iure gentium

et sequentia retulit vota:

sufficienter Kasparek

sufficienter Klemensiewicz

sufficienter Lex

sufficienter Krzymuski

sufficienter Zoll

Conclusum Adprobatur per vota unanimia

h. t. Decanus

Zoll

Tertium rigorosum

subiit die 24 Februarii 1897

ex iure romano, canonico et germanico

et sequentia retulit vota

sufficienter Zoll

sufficienter Kasparek

sufficienter Ulanowski

Conclusum Adprobatur per vota unanimia

h. t. Decanus

Zoll

Adnotationes

Dr prawa 26. II. 1897

Nrus 284

Juris candidatus

Dominus

Łapiński

Joannes Casimirus Mathaeus

oriundus

Przemyśl.

qui teste absolutorio de dato Cracoviae 21 Octobris 1896 Nº 24

studia juridico-politica in c. r. Universitate Cracoviensi ab initio Sem. hib. 1892/3 usque ad finem sem. aest. 1895/6

rite absolvit, ad consequendum gradum doctoris in jure

Primum rigorosum

subiit die 29 Julii 1896

ex iure et proc. civili austr. ex iure et proc. poenali austr. nec non ex iure mercantili et cambiali:

et sequentia retulit vota:

sufficienter Krzymuski

insufficienter Rosenbeck

sufficienter Górski

sufficienter Fiszer

sufficienter Milewski

Conclusum Approbatur per vota maiora.

h. t. Decanus

Milewski

Secundum rigorosum

subiit die 9a Decembris 1896

ex scientiis politicis, ex iure publico austr. et universali nec non ex iure gentium

et sequentia retulit vota:

insufficienter Kasparek

sufficienter Klempuch

sufficienter Lex

sufficienter Krzymuski

sufficienter

Conclusum Adprobatur per vota maiora

h. t. Decanus

Lex

Tertium rigorosum

subiit die 24. Februarii 1897

ex iure romano, canonico et germanico

et sequentia retulit vota:

sufficienter Lex

sufficienter Kasparek

sufficienter Ulanowski

Conclusum Adprobatur per vota unanimia

h. t. Decanus

Lex

Adnotationes

Nrus 285

Juris candidatus

Dominus

Stefański Sigismundus

oriundus

Cracovia

qui teste absolutorio de dato

Cracoviae 31a Julii 1896 Nr 167

studia juridico-politica

in c. r. Universitate Jagellonica ab initio sem. hib. 1892/3 usque ad finem semestris aestivi 1895/6

rite absolvit, ad consequendum gradum doctoris in jure

Primum rigorosum

subiit die 29 Julii 1896

ex iure et proc. civili austr. ex iure et proc. poen. austr. nec non ex iure mercantili et cambiali:

et sequentia retulit vota:

sufficienter Wzgmunski

sufficienter Rosenbeck

sufficienter Gonsz

valde bene ficiat

sufficienter Milewski

Conclusum Approbatur per vota unanimia.

h. t. Decanus

Milewski.

Secundum rigorosum

subiit die 2 Martii 1897

ex scientiis politicis, ex iure publico universali et austr. nec non ex iure gentium

et sequentia retulit vota:

sufficienter Karpaczy

sufficienter Klempner

sufficienter Ces

sufficienter Wzgmunski

sufficienter Zon

Conclusum Adprobatur per vota unanimia

h. t. Decanus

Zon

Tertium rigorosum

subiit die 10a Aprilis 1897

ex iure romano, canonico et germanico

et sequentia retulit vota:

sufficienter Zon

sufficienter Karpaczy

sufficienter Klempner

Conclusum Adprobatur per vota unanimia

h. t. Decanus

Zon

Adnotationes

Die 12a Aprilis 1897 doctor iuris renuntiatus est.

Zon

h. t. Dec.

Nrus 286.

Juris candidatus

Dominus

Wenfeld

Fischel Hersch

oriundus

Rzeszovia in Galicia

qui teste absolutorio de dato

Cracovia die 23a Julii 1896 Nr. 38

studia juridico-politica

in a. r. Universitate Cracoviensi ab initio sem. hib. 1892/3 usque ad finem sem. aestivi 1895/6

rite absolvit, ad consequendum gradum doctoris in jure

Primum rigorosum

subiit die 29 Julii 1896

ex iure et proc. civili austr., ex iure et proc. poen. austr. nec non ex iure mercantili et candidati.

et sequentia retulit vota:

sufficienter Krzymuski

sufficienter Rosenbaum

sufficienter Gorski

sufficienter Fiszer

Conclusum Adprobatur per vota unanimia

h. t. Decanus

Milewski.

Secundum rigorosum

subiit die 28a Novembris 1896

ex scientiis politicis, ex iure publico universali et austr. nec non ex iure gentium

et sequentia retulit vota:

sufficienter Kasparz

sufficienter Kleczyński

insufficienter Lez

sufficienter Zou

Conclusum Adprobatur per vota maiora

h. t. Decanus

Zou

Tertium rigorosum

subiit die 16 Martii 1897

ex iure romano, canonico et germanico

et sequentia retulit vota

sufficienter Kasparz

valde bene Zou

sufficienter Ulanowski

Conclusum Adprobatur per vota unanimia

h. t. Decanus

Zou

Adnotationes

Die 16 Martii 1897 doctor iuris renuntiatus est

Zou

h. t. Dec.

Nrus 287

Juris candidatus

Dominus

Bocheński

Sigismundus

oriundus

Piotrkowice in Regno Poloniae

qui teste absolutorio de dato Cracoviae:

studia juridico-politica

rite absolvit, ad consequendum gradum doctoris in jure

Primum rigorosum

subiit die 29 Julii 1896

ex iure et proc. civili austr. ex iure et proc. poen. austr. nec non ex iure merc. et cambiali:

et sequentia retulit vota

sufficienter Wdzymuch

sufficienter Rosenbeck

insufficienter Górski

sufficienter Frezer

insufficienter Milewski

Conclusum Adprobatur per vota maiora

h. t. Decanus

Milewski

Secundum rigorosum

subiit die 28 Julii 1897

ex scientiis politicis, ex iure publ. univ. et austr. nec non ex iure gentium

et sequentia retulit vota:

valde bene Kaczmarek

valde bene Klemensiewicz

valde bene Milewski.

Conclusum Adprobatur per vota unanimia cum calculo valde bene

h. t. Decanus

Lou

Tertium rigorosum

subiit die

ex

et sequentia retulit vota

[illegible]

Conclusum

h. t. Decanus

Adnotationes

Nrus 288

Juris candidatus

Dominus

Rucinski

oriundus

qui teste absolutorio de dato

Cracoviae:

studia juridico-politica

rite absolvit, ad consequendum gradum doctoris in jure

Conclusum

h. t. Decanus

Primum rigorosum

subiit die 29 Julii 1896

ex scientiis politicis, iure publico universali et austriaco nec non ex iure gentium:

et sequentia retulit vota

sufficienter Kasparek

sufficienter Klemensiewicz

sufficienter Milewski

sufficienter Krzymuski

Conclusum Approbatur per viam maioris Milewski.

h. t. Decanus

Secundum rigorosum

subiit die

ex

et sequentia retulit vota

Conclusum

h. t. Decanus

Tertium rigorosum

subiit die

ex

et sequentia retulit vota

Conclusum

h. t. Decanus

Adnotationes

Nihil

Nrus 289

Juris candidatus

Dominus

Goldfinger

Albertus Salomon

oriundus

Nowy Targ

qui teste absolutorio de dato Cracoviae 13 Maii 1896 Nr 102

studia juridico-politica in C. R. Univ. Jag. ab initio semestris hiberni 1890/1 usque ad finem semestris aestivi Anni 1894/5

rite absolvit, ad consequendum gradum doctoris in jure

Primum rigorosum

subiit die 30 Junii 1896

ex iure et processu civili austr. et iure et processu poenali austr. nec non ex iure mercantili et cambiali

et sequentia retulit vota

sufficienter Wrzesniowski

insufficienter Rosenbeutel

insufficienter Gorzan

sufficienter Herzig

insufficienter Milewski

Conclusum Reprobatur tres menses

h. t. Decanus Milewski

Iterata vice die 13. Januarii 1898 sequentia retulit vota:

sufficienter Wrzesniowski

sufficienter Herzig

sufficienter Gorzan

sufficienter Zoll jun.

sufficienter Karpanty

Conclusum

Approbatur per vota unanimia

Karpanty

h. t. Decanus

Secundum rigorosum

subiit die 24 Martii 1899

ex scientiis politicis, ex iure publico universali et austriaco, nec non ex iurisprudentia

et sequentia retulit vota

insufficienter Karpanty

insufficienter Milewski

insufficienter Zoll

insufficienter Wrzesniowski

Conclusum: Reprobatur in tres menses.

h. t. Decanus

Wrzesniowski

Vice iterata die 29. Julii 1899 subiit idem rigorosum et sequentia retulit vota:

sufficienter Karpanty

sufficienter Bachrach

sufficienter Wrzesniowski

sufficienter Ulanowski

Conclusum:

Approbatur per vota unanimia:

Wrzesniowski

h. t. Decanus

Tertium rigorosum

subiit die 22 Martii 1900

ex iure romano, germanico et canonico

et sequentia retulit vota

insufficienter Zoll

sufficienter Wrzesniowski

insufficienter Ulanowski

insufficienter Karpanty

Conclusum:

Reprobatur per vota maiora in tres menses

h. t. Decanus

Ulanowski

Vice iterata die 8 Nov. 1900 subiit idem rigorosum et sequentia retulit vota:

insufficienter Zoll

sufficienter Karpanty

sufficienter Ulanowski

sufficienter Milewski

Conclusum approbatus per vota maiora

Milewski h. t. Dec.

Adnotationes

Die 9 Nov. 1900

Liber iussus verum testatur exemplum

Milewski h. t. Dec.

Nrus 290

Juris candidatus

Dominus

Wróblewski Ladislaus Octavianus

oriundus

Cracovia

qui teste absolutorio de dato Cracoviae die 23 Novembris 1896 Nr 37

studia juridico-politica in c. r. Universitate Cracoviensi ab initio sem. hib. 1892/3 usque ad finem sem. aest. 1895/6

rite absolvit, ad consequendum gradum doctoris in jure

Primum rigorosum

subiit die 30 Julii 1896

ex iure et proc. civili austr. ex iure et proc. poenali austr. nec non ex iure mercantili et cambiali:

et sequentia retulit vota:

insufficienter Wzymuski

sufficienter Rosenbeck

insufficienter Gonz

sufficienter Fierice

insufficienter Milewski

Conclusum Reprobatur in tres menses

h. t. Decanus

Milewski

Iterata vice subiit die 24a Novembris 1896

sufficienter Wzymuski

sufficienter Zou

sufficienter Fierice

sufficienter Klemensiewicz

Conclusum Adprobatur per vota unanimia Zou

h. t. Dec.

Secundum rigorosum

subiit die 30 Junii 1897

ex scientiis politicis, ex iure publico univ. et austr. nec non ex iure gentium

et sequentia retulit vota:

sufficienter Kasparek

sufficienter Klemensiewicz

sufficienter Milewski

sufficienter Zou

Conclusum Adprobatur per vota unanimia

h. t. Decanus

Zou

Tertium rigorosum

subiit die 15 Novembris 1897

ex iure romano, canonico et germanico

et sequentia retulit vota:

valde bene Zou

valde bene Kasparek

valde bene Ulanowski

valde bene Klemensiewicz

Conclusum Adprobatur per vota unanimia cum calculo valde bene

h. t. Decanus

Kasparek

Adnotationes

Die 16. Novembris 1897

Doctor iuris

renuntiatus est.

Kasparek

h. t. decanus

Nrus 291

Juris candidatus

Dominus

Szymonowicz Stanislaus Leopoldus

oriundus

Tarnopolis in Galicia

qui teste absolutorio de dato Cracoviae: die 15° Decembris 1896 N° 49

studia juridico-politica in c. r. Universitate Cracoviensi ab initio sem. hib. 1892/3 usque ad finem sem. aest. 1895/6

rite absolvit, ad consequendum gradum doctoris in jure

Primum rigorosum

subiit die 31 Julii 1896

ex iure et proc. civili austr. et iure et proc. poenali austr. nec non ex iure mercantili et cambiali.

et sequentia retulit vota

sufficienter Krzymuski

sufficienter Lou

sufficienter Gomy

sufficienter Frerzl

sufficienter Molecki

Conclusum Adprobatur per vota unanimia

h. t. Decanus

Molecki

Secundum rigorosum

subiit die 16. Decembris 1896

ex scientiis politicis, ex iure publico universali et austriaco, nec non ex iure gentium

et sequentia retulit vota

sufficienter Kasparek

sufficienter Klemensiewicz

sufficienter Lelle

sufficienter Lou

Conclusum: Adprobatur per vota unanimia

h. t. Decanus

Lou

Tertium rigorosum

subiit die 30 Martii 1897

ex iure romano, canonico et germanico

et sequentia retulit vota

sufficienter Lou

sufficienter Kasparek

insufficienter Ulanowski

Conclusum Adprobatur per vota maiora

h. t. Decanus

Lou

Adnotationes

Nrus 292

Juris candidatus

Dominus

Risiel

Ladislaus

Franciscus

oriundus

Ropczyce

qui teste absolutorio de dato

Cracoviae die 25 Septembris 1896 Nr 2

studia juridico-politica

in c. r. Universitate Cracoviensi ab initio sem. hab. 189 2/3 usque ad finem sem. acct. 189 5/6

rite absolvit, ad consequendum gradum doctoris in jure

Primum rigorosum

subiit die 31 Julii 1896

ex iure et processu civili austr., ex iure et proc. poenali austr. nec non ex iure mercantili et cambiali

et sequentia retulit vota:

sufficienter Krzymuski

sufficienter Zoll

valde bene Gomes

valde bene Fuchs

valde bene Milewski

Conclusum Approbatur per vota unanimia cum calculo valde bene per maiora

h. t. Decanus

Milewski

Secundum rigorosum

subiit die 16. Decembris 1896

ex scientiis politicis, ex iure publico universali et austriaco, nec non ex iure gentium

et sequentia retulit vota:

sufficienter Kasparek

sufficienter Kleczyński

sufficienter Lex

sufficienter Zoll

Conclusum Approbatur per vota unanimia

h. t. Decanus

Zoll

Tertium rigorosum

subiit die 15 ~~Mar~~ Junii 1897

ex iure romano, canonico et germanico

et sequentia retulit vota:

sufficienter Zoll

sufficienter Kasparek

insufficienter Milewski

Conclusum Approbatur per vota maiora

h. t. Decanus

Zoll

Adnotationes

Die 15a Junii 1897 doctor iuris renuntiatus est Zoll

Nrus 293

Juris candidatus

Dominus

Isaacus Löwenthal

oriundus

Drohobycz in Galicia

qui teste absolutorio de dato

1a Octobris 1896 Nr 6

studia juridico-politica

ab initio semestris hib. 1890/1 usque ad finem sem. aestivi 1895/6 in a. r. Univ. Cracoviensi

rite absolvit, ad consequendum gradum doctoris in jure

Primum rigorosum

subiit die 2a Octobris 1896

ex iure et processu civili austr. ex iure et processu poenali austr. nec non ex iure mercantili et cambiali

et sequentia retulit vota:

valde bene Krzymuski

sufficienter Rosenblatt

sufficienter Fiorich

sufficienter Zou

Conclusum Adprobatur per vota unanimia

h. t. Decanus

Zou

Secundum rigorosum

subiit die 30 Martii 1897

ex scientiis politicis, ex iure publico univ. et austr. nec non ex iure gentium

et sequentia retulit vota:

valde bene Kasparek

sufficienter Kleczyński

valde bene Lee

valde bene Zou

Conclusum Adprobatur per vota unanimia, cum calculo valde bene per vota maiora

h. t. Decanus

Zou

Tertium rigorosum

subiit die 9. Julii 1898

ex iure romano, germanico et canonico

et sequentia retulit vota

sufficienter Zou

sufficienter Kasparek

sufficienter Ulanowski

sufficienter Milewski

Conclusum Adprobatur per vota unanimia

h. t. Decanus

Kasparek

Adnotationes

Die 9. Julii 1898

Doctor iuris

renuntiatus est

Kasparek

decanus

Nrus 294

Juris candidatus

Dominus

~~Sigismundus~~ Thaddeus Eduardus Stefański

oriundus

Cracovia

qui teste absolutorio de dato Cracovia die ~~31 Julii 1896 Nr 167~~ 2a Octobris 1896 Nr 9

studia juridico-politica in c. r. Universitate Cracoviensi ab initio sem. hib. 1892/3 usque ad finem sem. aest. 1895/6

rite absolvit, ad consequendum gradum doctoris in jure

Primum rigorosum

subiit die 5a Octobris 1896

ex iure et processu civili austriaco, ex iure et processu poenali austr. nec non ex iure mercantili et cambiali

et sequentia retulit vota:

sufficienter Krzymucki

sufficienter Rosenbeck

sufficienter Ferich

sufficienter Gorski

sufficienter Zou

Conclusum Adprobatur per vota unanimia

Zou

h. t. Decanus

Secundum rigorosum

subiit die ~~4~~ 15 Martii 1897

ex scientiis politicis, ex iure publico univ. et austr. nec non ex iure gentium

et sequentia retulit vota:

sufficienter Kasparek

sufficienter Klaczyński

sufficienter Milewski

sufficienter Zou

Conclusum Adprobatur per vota unanimia

h. t. Decanus

Zou

Tertium rigorosum

subiit die 29 Maii 1897

ex iure romano, canonico et germanico

et sequentia retulit vota:

sufficienter Zou

sufficienter Kasparek

insufficienter Ulanowski

Conclusum Adprobatur per vota maiora

h. t. Decanus

Zou

Adnotationes

Die 31a Maii 1897 (doctor iuris renuntiatus est

Zou

h. t. Dec.

Nrus 295

Juris candidatus

Dominus

Alfredus

Christ

oriundus

Seelowitz in Moravia

qui teste absolutorio de dato Cracovia 25 Julii 1896 Nr 155

studia juridico-politica ab initio sem. hib. 1891/2 usque ad finem sem. aest. 1895/6 in c. r. Universitate Vindobonensi et Cracoviensi

rite absolvit, ad consequendum gradum doctoris in jure

Primum rigorosum

subiit die 16a Octobris 1896

ex iure et processu civili austr., ex iure et processu poenali, ex iure cambiali et mercantili

et sequentia retulit vota:

insufficienter Krzymuski

insufficienter Gorski

sufficienter Fierze

sufficienter Rossbeuter

sufficienter Zou

Conclusum

Adprobatur per vota maiora

h. t. Decanus

Zou

Secundum rigorosum

subiit die 2 Aprilis 1897

ex jure publico universali et austriaco, ex scientiis politicis nec non ex jure gentium

et sequentia retulit vota:

sufficienter Kasparek

sufficienter Klemensiewicz

sufficienter Krzymuski

sufficienter Zou

Conclusum: Adprobatur per vota unam iuris

h. t. Decanus

Zou

Tertium rigorosum

subiit die 30 Junii 1897

ex iure romano, canonico et germanico

et sequentia retulit vota:

sufficienter Zou

sufficienter Kasparek

insufficienter Ulanowski

sufficienter Klemensiewicz

Conclusum Adprobatur per vota maiora

h. t. Decanus

Zou

Adnotationes

Die 1a Julii 1897 doctor iuris renuntiatus est

Zou

Nrus 296

Juris candidatus

Dominus

Abrahamus recte Adolphus Luster

oriundus

Sambor

qui teste absolutorio de dato Cracoviae die 24 Septembris 1896, n. 1.

studia juridico-politica in c. r. Universitate Cracoviensi ab initio sem. hib. anni schol. 189²/₃ usque ad finem sem. aest. anni schol. 189⁵/₆

rite absolvit, ad consequendum gradum doctoris in jure

Primum rigorosum

subiit die 24 Octobris 1896

ex iure et processu civili austr., ex iure et processu poenali austr., nec non ex iure mercantili et cambiali

et sequentia retulit vota:

sufficienter Krzymuski

vocabulo bene Fierich

sufficienter Rosenbaum

sufficienter Gorski

Conclusum Adprobatur per vota unanimia

Zoll

h. t. Decanus

Secundum rigorosum

subiit die 20. Martii 1897

ex scientiis politicis, ex iure publico universali et austriaco, nec non ex iure gentium

et sequentia retulit vota:

sufficienter Karpaczek

sufficienter Kleczyński

~~sufficienter~~ Cz

sufficienter Zoll

Conclusum: Adprobatur per vota unanimia

h. t. Decanus

Zoll

Tertium rigorosum

subiit die 24a Maii 1897

ex iure romano, canonico et germanico

et sequentia retulit vota:

sufficienter Zoll

sufficienter Karpaczek

sufficienter Manowski

Conclusum Adprobatur per vota unanimia

h. t. Decanus

Zoll

Adnotationes

Die 24a Maii 1897 doctor iuris renuntiatus est

Zoll

h. t. Dec.

Nrus 297

Juris candidatus

Dominus

Johannes Tyralik

oriundus

Podgórze in Galicia

qui teste absolutorio de dato 21 Julii 1896 No 141 Cracovia

studia juridico-politica in c. r. Universitate Cracoviensi ab initio sem. hib. 1892/3 usque ad finem sem. aestivi 1895/6

rite absolvit, ad consequendum gradum doctoris in jure

Primum rigorosum

subiit die 24a Octobris 1896 ex iure civili et processu austr. ex iure et processu poenali austr. nec non ex iure mercantili et cambiali

et sequentia retulit vota:

sufficienter Zou

sufficienter Krzymuski

sufficienter Fierich

sufficienter Gorski

Conclusum Adprobatur per vota unanimia

h. t. Decanus Zou

Secundum rigorosum

subiit die 12 Martii 1897 ex scientiis politicis, iure publico universali et austr. nec non ex iure gentium

et sequentia retulit vota

sufficienter Kasparek

sufficienter Klemensiewicz

insufficienter Milewski

sufficienter Zou

Conclusum Adprobatur per vota maiora.

h. t. Decanus Zou

Tertium rigorosum

subiit die 13a Julii 1897 ex iure romano, canonico et germanico

et sequentia retulit vota:

sufficienter Zou

sufficienter Kasparek

insufficienter Manowski

Conclusum Adprobatur per vota maiora

h. t. Decanus Zou

Adnotationes

Nrus 298

Juris candidatus

Dominus

Julius Venceslaus (Rawa de) Rawicz Gawronski

oriundus

Mielec in Galicia

qui teste absolutorio de dato Cracoviae die 10 Octobris 1896, N. 15

studia juridico-politica

in c. r. Universitate Cracoviensi ab initio sem. hib. anni schol. 189²/₃ usque ad finem sem. aest. 189⁵/₆

rite absolvit, ad consequendum gradum doctoris in jure

Primum rigorosum

subiit die 30 Octobris 1896

ex iure et processu civili austr., ex iure et processu poenali austr., nec non ex iure mercantili et cambiali

et sequentia retulit vota:

sufficienter Wrzymecki

sufficienter Fierich

sufficienter Rosenbeuter

sufficienter Gorny

sufficienter Zoll

Conclusum Adprobatur per vota unanimia:

Zoll

h. t. Decanus

Secundum rigorosum

subiit die 24a Martii 897

ex scientiis politicis, ex iure publico universali et austr. nec non ex iure gentium

et sequentia retulit vota:

sufficienter Kasparek

valde bene Klempner

valde bene Sel

valde bene Zoll

Conclusum Adprobatur per vota unanimia, cum applausu per vota maiora

h. t. Decanus

Zoll

Tertium rigorosum

subiit die 19a Julii 1897

ex iure romano, canonico et germanico

et sequentia retulit vota:

sufficienter Zoll

sufficienter Kasparek

sufficienter Ulanowski

Conclusum Adprobatur per vota unanimia

h. t. Decanus

Zoll

Adnotationes

Die 21a Julii 1897 doctor iuris renuntiatus est.

Zoll

h. t. Dec.

Nrus 299

Juris candidatus

Dominus

Stanislaus Johannes ~~Comes~~ Rostworowski

oriundus

Bobrek in Magno Ducatu Cracoviensi

qui teste absolutorio de dato

Cracoviae, die 24 Julii 1896, N. 148

studia juridico-politica

in c. r. Universitate Cracoviensi ab initio sem. hib. anni schol. 189 2/3 usque ad finem sem. aest. an. sch. 189 5/6

rite absolvit, ad consequendum gradum doctoris in jure

Primum rigorosum

subiit die 10 ~~Oct~~ Novembris 1896

ex iure et processu civili austr., ex iure et processu poenali austr., nec non ex iure mercantili et cambiali

et sequentia retulit vota:

valde bene Wrzymucki

valde bene Frerich

valde bene Rosenbeck

valde bene Gorski

valde bene Zoll

Conclusum Adprobatur per vota unanimia cum calculo valde bene

h. t. Decanus

Zoll

Secundum rigorosum

subiit die 27 Julii 1897

ex scientiis politicis ex jure publico universali et austriaco, nec non ex jure gentium

et sequentia retulit vota

sufficienter Kasparek

sufficienter Kleczyński

sufficienter Milewski

sufficienter Zoll

Conclusum Adprobatur per vota unanimia

h. t. Decanus

Zoll

Tertium rigorosum

subiit die 15a Martii 1898

ex iure romano, canonico et germanico

et sequentia retulit vota:

valde bene Zoll

valde bene Kasparek

sufficienter Ulanowski

valde bene Wrzymucki

Conclusum Adprobatur per vota unanimia cum calculo valde bene per maiora

h. t. Decanus

Kasparek

Adnotationes

Die 16 Martii 1898

Doctor iuris renuntiatus est

Kasparek

h. t. Decanus

Nrus 300

Juris candidatus

Dominus

Vladimirus Felix Gabryszewski

oriundus

Krosno in Galicia

qui teste absolutorio de dato Cracovia 6 Novembris 1896 Nrus 32

studia juridico-politica

ab initio sem. hib. a. sch. 1892/3 usque ad finem semestris aestivi a. sch. 1895/6

rite absolvit, ad consequendum gradum doctoris in jure

Primum rigorosum

subiit die 17a novembris 1896

ex iure et processu civili austriaco, ex iure et processu poenali nec non ex iure mercantili et cambiali

et sequentia retulit vota:

sufficienter Lou

sufficienter Kasparek

sufficienter Krzymuski

sufficienter Rosenbeat

Conclusum: Adprobatur per vota unanimia

h. t. Decanus

Lou

Secundum rigorosum

subiit die 23a Julii 1897

ex scientiis politicis, ex iure publico univ. et austr. nec non ex iure gentium

et sequentia retulit vota:

valde bene Kasparek

valde bene Klempnik

valde bene Lez

valde bene Krzymuski

Conclusum Adprobatur per vota unanimia cum clausula valde bene

h. t. Decanus

Lou

Tertium rigorosum

subiit die 27. Julii 1899

ex iure romano, germanico et canonico

et sequentia retulit vota:

valde bene Lou

sufficienter Kasparek

sufficienter Ulanowski

sufficienter Krzymuski

Conclusum: Adprobatur per vota unanimia.

h. t. Decanus

Krzymuski

Adnotationes

Die 28 Julii 1899 doctor iuris renuntiatus est

Krzymuski h. t. dec.

Nrus 301

Juris candidatus

Dominus

Ladislaus Julianus Dworak

oriundus

Wadowice in Galicia

qui teste absolutorio de dato Cracoviae die 5a Octobris 1896 Nr 11

studia juridico-politica

in c. r. Universitate Cracoviensi ab initio sem. hib. 1894/5 usque ad finem sem. aest. 1895/6

rite absolvit, ad consequendum gradum doctoris in jure

Primum rigorosum

subiit die 19a Novembris 1896

ex iure et processu civili austr. ex iure et processu poenali nec non ex iure cambiali et mercantili

et sequentia retulit vota

sufficienter Zdu

sufficienter Krzymuski

sufficienter Fiorin

sufficienter Kasparek

Conclusum Adprobatur per vota unanimia

h. t. Decanus

Zdu

Secundum rigorosum

subiit die 11a Junii 1897

ex scientiis politicis, ex iure publico univ. et austr. nec non ex iure gentium

et sequentia retulit vota

sufficienter Kasparek

insufficienter Klempiński

sufficienter Milewski

sufficienter Zdu

Conclusum Adprobatur per vota maiora

h. t. Decanus

Zdu

Tertium rigorosum

subiit die

ex

et sequentia retulit vota

Conclusum

h. t. Decanus

Adnotationes

Nrus 302

Juris candidatus

Dominus

Stanislaus Joannes Flis

oriundus

Neo-Sandecia in Galicia

qui teste absolutorio de dato Cracovia, die 4 Julii 1896 Nr. 122.

studia juridico-politica in c. r. Universitate Cracoviensi ab initio sem. hib. 1894/5 usque ad finem sem. aest. 1894/5

rite absolvit, ad consequendum gradum doctoris in jure

Primum rigorosum

subiit die 27 Novembris 1896

ex iure et processu civili austr. ex iure et processu poenali nec non ex iure mercantili et cambiali

et sequentia retulit vota:

sufficienter Krzymuski

sufficienter Fierich

insufficienter Rosenberg

sufficienter Gorski

sufficienter Zoll

Conclusum Adprobatur per vota maiora

h. t. Decanus

Zoll

Secundum rigorosum

subiit die 28. Martii 1898

ex scientiis politicis, ex iure politico universali et austriaco, necnon ex iure gentium

et sequentia retulit vota

sufficienter Kasparek

sufficienter Zoll

insufficienter Lenz

sufficienter Krzymuski

Conclusum Adprobatur per vota maiora

h. t. Decanus

Kasparek

Tertium rigorosum

subiit die 21 Januarii 1901

ex iure romano, germanico canonico

et sequentia retulit vota

sufficienter Zoll

sufficienter Krzymuski

sufficienter Kasparek

sufficienter Molenski

Conclusum Adprobatur per vota unanimiora

h. t. Decanus

Molenski

Adnotationes

Die 22 Januarii 1901

Doctor iuris renuntiatus est

Molenski

h. t. Dec.

Nrus 303	Primum rigorosum	Secundum rigorosum	Tertium rigorosum	Adnotationes
Juris candidatus Dominus Josephus Rottermann oriundus Cracovia qui teste absolutorio de dato Cracoviae, die 14 Novembris 1894 Nº 36 studia juridico-politica in c.r. Universitate Cracoviensi ad trienn. sem. hib. 1895/8 usque ad finem sem. aest. 1897/4 rite absolvit, ad consequendum gradum doctoris in jure	subiit die 1 Decembris 1896 ex jure et processu civili austr. et jure et processu criminali nec non ex jure ecclesiastico et canonico et sequentia retulit vota vide pag. 153 Conclusum h. t. Decanus	subiit die ex et sequentia retulit vota Conclusum h. t. Decanus	subiit die ex et sequentia retulit vota Conclusum h. t. Decanus	

Nrus 303

Juris candidatus

Dominus

Stephanus comes Moszyński

oriundus

Łoniów in regno Poloniae

qui teste absolutorio de dato Cracovia, die 24 Julii 1896 Nr 147

studia juridico-politica in c. r. Universitate Cracoviensi ab initio ~~anni sel~~ sem. hib. a. sch. 1892/3 usque ad finem sem. aest. 1895/6

rite absolvit, ad consequendum gradum doctoris in jure

Primum rigorosum

subiit die 4a Decembris 1896

ex iure et processu civili austr. ex iure et processu poenali nec non ex iure mercantili et cambiali

et sequentia retulit vota:

sufficienter Wrzymski

sufficienter Fiorin

sufficienter Rosenblatt

insufficienter Gorny

sufficienter Zou

Conclusum Adprobatur per vota maiora

Zou

h. t. Decanus

Secundum rigorosum

subiit die 30 Julii 1897

ex scientiis politicis, iure publico universali et austriaco nec non ex iure gentium

et sequentia retulit vota

sufficienter Kasparek

sufficienter Klemensiewicz

sufficienter Milewski

sufficienter Zou

Conclusum Adprobatur per vota unanimia

h. t. Decanus

Zou

Tertium rigorosum

subiit die 19 Novembris 1897

ex iure romano, germanico et canonico

et sequentia retulit vota:

sufficienter Zou

sufficienter Kasparek

sufficienter Ulanowski

sufficienter Klemensiewicz

Conclusum Adprobatur per vota unanimia

Kasparek

h. t. Decanus

Adnotationes

Die 20. Novembris 1897

Doctor iuris renuntiatur est

Kasparek

h. t. Decanus

Nrus 304

Juris candidatus

Dominus

Adamus Michaël Niesiołowski

oriundus

Suchy Grunt in Galicia

qui teste absolutorio de dato Cracovia die 28 Julii 1896 Nr 160

studia juridico-politica in c. r. Universitate Cracoviensi ab initio sem. hib. 1892/3 usque ad finem sem. aest. 1896

rite absolvit, ad consequendum gradum doctoris in jure

Primum rigorosum

subiit die 5a Decembris 1896

ex iure et processu civili austr. ex iure et processu poenali nec non ex iure mercantili et cambiali

et sequentia retulit vota:

sufficienter Krzymuski

sufficienter Fierich

insufficienter Rosenbeck

sufficienter Gorski

sufficienter Zoll

Conclusum Adprobatur per vota maiora

h. t. Decanus Zoll

Secundum rigorosum

subiit die 1a Maji 1897

ex scientiis politicis, ex iure ~~ex~~ publico univ. et austr. nec non ex iure gentium

et sequentia retulit vota:

sufficienter Kasparek

sufficienter Klemensiewicz

sufficienter Lex

sufficienter Zoll

Conclusum Adprobatur per vota unanimia

h. t. Decanus Zoll

Tertium rigorosum

subiit die 12a Julii 1897 ~~ex iure~~ ~~ex~~ ~~romano~~ ex iure romano canonico et germanico

et sequentia retulit vota:

insufficienter Zoll

sufficienter Kasparek

sufficienter Ulanowski

Conclusum Adprobatur per vota maiora

h. t. Decanus Zoll

Adnotationes

Dr prawa 13. VII. 1897

Nrus 305

Juris candidatus

Dominus

Berisch recte Bernhardus Lauer

oriundus

Cracovia

qui teste absolutorio de dato Cracoviae die 25 Julii 1896 No 156

studia juridico-politica in c. r. Universitate Cracoviensi ab initio sem. hib. 1892/3 usque ad finem sem. aest. 1895/6

rite absolvit, ad consequendum gradum doctoris in jure

Primum rigorosum

subiit die 10a Decembris 1896

ex iure et processu civili austr. ex iure et processu poenali nec non ex iure cambiali et mercantili

et sequentia retulit vota:

insufficienter Wszymski

sufficienter Fierza

sufficienter Rossubert

sufficienter Gorny

sufficienter Zoll

Conclusum Adprobatur per vota maiora

h. t. Decanus

Zoll

Secundum rigorosum

subiit die 7. Julii 1897

ex scientiis politicis et iure publico universali et austriaco nec non ex iure gentium

et sequentia retulit vota

sufficienter Karparek

sufficienter Klemyński

insufficienter Milewski

sufficienter Zoll

Conclusum Adprobatur per vota majora

h. t. Decanus

Zoll

Tertium rigorosum

subiit die 23 Junii 1898

ex iure romano, germanico, et canonico

et sequentia retulit vota:

insufficienter Zoll

sufficienter Karparek

sufficienter Fierza

sufficienter Ulanowski

Conclusum Adprobatur per vota maiora

h. t. Decanus

Adnotationes

Die 25 Junii 1898

Doctor iuris renuntiatur est

Karparek

h. t. Decanus

Nrus 306

Juris candidatus

Dominus

Josephus Abraham Maschler

oriundus

Cracovia

qui teste absolutorio de dato Cracoviae die 18 Novembris 1896 N. 35

studia juridico-politica in c. r. Universitate Cracoviensi ab initio sem. hib. 1892/3 usque ad finem 1895/6

rite absolvit, ad consequendum gradum doctoris in jure

Primum rigorosum

subiit die 14a Decembris 1896

ex iure et processu civili austr. ex iure et processu poenali nec non ex iure cambiali et mercantili

et sequentia retulit vota:

sufficienter Zou

sufficienter Krzymuski

sufficienter Fierra

sufficienter Rosenbeck

Conclusum Adprobatur per vota unanimia

h. t. Decanus Zou

Secundum rigorosum

subiit die 10a Maii 1897

ex scientiis politicis, ex iure publico univ. et austr. nec non ex iure gentium

et sequentia retulit vota:

sufficienter Kasparek

insufficienter Lec

sufficienter Kleczynski

sufficienter Krzymuski

sufficienter Zou

Conclusum Adprobatur per vota maiora

h. t. Decanus Zou

Tertium rigorosum

subiit die 31a Julii 1897 ~~ex~~

ex iure romano canonico et germanico

et sequentia retulit vota:

sufficienter Zou

sufficienter Kasparek

insufficienter Ulanowski

Conclusum Adprobatur per vota maiora

h. t. Decanus Zou

Adnotationes

Dr. prava 31. VII. 1897

Nix

Nrus 307

Juris candidatus

Dominus

~~Lucas Zenon~~

~~Rogalski~~

Zapała

Thaddaeus

oriundus

~~Skała in Galicia~~

Kolbunowa in Galicia

qui teste absolutorio de dato Cracoviae die 14 Octobris 1886 Nr. 45

studia juridico-politica in c. r. Universitate Cracoviensi ab initio sem. hib. 188 2/3 usque ad finem sem. aest 188 5/6

rite absolvit, ad consequendum gradum doctoris in jure

Primum rigorosum

subiit die 14a Decembris 1896

ex scientiis politicis, ex iure publico univ. et austr. nec non ex iure gentium

et sequentia retulit vota:

sufficienter Kasparek

sufficienter Kleczyński

sufficienter [illegible]

sufficienter Zoll

sufficienter Krzymuski

Conclusum Adprobatur per vota unanimia

h. t. Decanus

Zoll

Secundum rigorosum

subiit die 27 ~~Martii~~ Februarii 1897

ex iure romano, canonico et germanico.

et sequentia retulit vota:

sufficienter Zoll

sufficienter Kasparek

insufficienter Ulanowski

sufficienter Krzymuski

Conclusum Adprobatur per vota maiora

h. t. Decanus

Zoll

Tertium rigorosum

subiit die 11 Januarii 1898

ex iure et processu civili austriaco, ex iure et processu poenali austr., ex iure mercantili et cambiali

et sequentia retulit vota:

insufficienter Krzymuski

sufficienter Fierzel

sufficienter Gorny

sufficienter Zoll iunior

sufficienter Kasparek

Conclusum Adprobatur per vota maiora

h. t. Decanus

Kasparek

Adnotationes

Die 11 Januarii 1898

Doctor iuris renuntiatus est

Kasparek

h. t. Decanus

Nrus 308

Juris candidatus

Dominus

Stanislaus Mazurkiewicz

oriundus

Jasło in Galicia

qui teste absolutorio de dato Cracoviae die 22 Septembris 1880 N° 133

studia juridico-politica in c. r. Universitate Cracoviensi ab initio sem. hib. 1876/7 usque ad ~~aest.~~ finem sem. aest. 1879/80

rite absolvit, ad consequendum gradum doctoris in jure

Primum rigorosum

subiit die 15a Decembris 1896

ex iure et processu civili austr. ex iure et processu poenali nec non ex iure cambiali et mercantili

et sequentia retulit vota:

sufficienter Zoll

sufficienter Fenzel

sufficienter Rossbacher

sufficienter Krzymuski

Conclusum Adprobatur per vota unanimia

h. t. Decanus Zoll

Secundum rigorosum

subiit die 10a Aprilis 1897

ex ~~iure romano, canonico et germanico~~ scientiis politicis ex iure publico univ. et austr. nec non ex iure gentium

et sequentia retulit vota:

sufficienter Kasparek

sufficienter Klaczyński

sufficienter Lee

sufficienter Zoll

Conclusum Adprobatur per vota unanimia

h. t. Decanus Zoll

Tertium rigorosum

subiit die 28a Octobris 1897

ex iure romano, canonico et germanico

et sequentia retulit vota:

sufficienter Zoll

sufficienter Kasparek

insufficienter Ulanowski

sufficienter Krzymuski

Conclusum Adprobatur per vota maiora

h. t. Decanus Kasparek

Adnotationes

Die 28 Octobris 1897

Doctor iuris renuntiatur est

Kasparek
h. t. Decan

Nrus 309

Juris candidatus

Dominus

Heimroth
Marianus Eduardus
Robertus

oriundus

Leopoli

qui teste absolutorio de dato
Cracoviae die 19 Novembris 1896 No. 36

studia juridico-politica
in c. r. Universitate Cracoviensi ab initio sem. hib. a. sch. 1893/4 usque ad finem sem. aest. 1895/6

rite absolvit, ad consequendum gradum doctoris in jure

Primum rigorosum

subiit die 17a Decembris 1896
ex iure et processu civili austr. ex iure et processu poenali nec non ex iure cambiali et mercantili

et sequentia retulit vota:

insufficienter
Wrzymowski

sufficienter
Fierzel

sufficienter
Rosenbauer

insufficienter
Gomm

sufficienter
Zou

Conclusum Adprobatur per vota stricte maiora

h. t. Decanus
Zou

Secundum rigorosum

subiit die 16 Julii 1897
ex scientiis politicis, iure publico universali et austriaco nec non ex iure gentium

et sequentia retulit vota

sufficienter
Kasparek

sufficienter Klemensiewicz
sufficienter
Milewski

sufficienter Fierzel

sufficienter
Zou

Conclusum Adprobatur per vota unanimia

h. t. Decanus
Zou

Tertium rigorosum

subiit die 17. Decembris 1897
ex iure romano, canonico et germanico

et sequentia retulit vota:

sufficienter
Kasparek

insufficienter
Zou

insufficienter
Ulanowski

insufficienter
Wrzymowski

Conclusum Reprobatur in tres menses

Kasparek
h. t. Decanus

Iterata vice
die 2 Aprilis 1898
sequentia retulit vota:

sufficienter
Zou

sufficienter
Kasparek

insufficienter
Ulanowski

sufficienter
Fierzel

Conclusum
Adprobatur per vota maiora

Kasparek
h. t. Decanus

Adnotationes

Die 2 Aprilis 1898
Doctor iuris renuntiatus est

Kasparek
h. t. Decanus

Nrus 310

Juris candidatus

Dominus

Tichy

Franciscus

oriundus

Dembica in Galicia

qui teste absolutorio de dato 12 Aprilis 1896 Nr 87

studia juridico-politica

in c. r. Universitate Cracoviensi ab initio sem. hib. 189½ usque ad finem sem. aest. 189⁴/₅

rite absolvit, ad consequendum gradum doctoris in jure

Primum rigorosum

subiit die 17a Decembris 1896

ex iure et processu civili austr., ex iure et processu poenali nec non ex iure mercantili et cambiali

et sequentia retulit vota:

sufficienter Krzymuski

sufficienter Fierza

sufficienter Rosenberg

sufficienter Gorski

sufficienter Zoll

Conclusum ad probatur per vota unanimia

h. t. Decanus

Zoll

Secundum rigorosum

subiit die

ex

et sequentia retulit vota

Conclusum

h. t. Decanus

Tertium rigorosum

subiit die

ex

et sequentia retulit vota

Conclusum

h. t. Decanus

Adnotationes

Nrus 311

Juris candidatus

Dominus

Franciscus Theophilus

Busek

oriundus

Neo-Sandecia in Galicia

qui teste absolutorio de dato

12 Octobris 1896 Nr. 18

studia juridico-politica

in c. r. Universitate Cracoviensi ab initio sem. hib. a. sch. 1894/2 usque ad finem sem. aest. 1895/6

rite absolvit, ad consequendum gradum doctoris in jure

Primum rigorosum	Secundum rigorosum	Tertium rigorosum	Adnotationes
subiit die 28a Januarii 1897	subiit die	subiit die	
ex iure et processu civili austr. ex iure et processu poenali nec non ex iure mercantili et cambiali	ex	ex	
et sequentia retulit vota :	et sequentia retulit vota	et sequentia retulit vota	
sufficienter Zoa			
sufficienter Krzymuski			
sufficienter Rosenberg			
insufficienter Gomes			
Conclusum Adprobatur per vota maiora Zoa	Conclusum	Conclusum	
h. t. Decanus	h. t. Decanus	h. t. Decanus	

Nrus 312

Juris candidatus

Dominus

Chaskel Samuel Schmindling

oriundus

Stupie in Galicia

qui teste absolutorio de dato 31a Julii 1895 Nr 100

studia juridico-politica in c. r. Universitate Cracoviensi ab initio sem. hib. a. sch. 1894/2 usque ad finem a. sch. 1894/5

rite absolvit, ad consequendum gradum doctoris in jure

Primum rigorosum

subiit die 28a Januarii 1897

ex iure et processu civili austr. ex iure et processu poenali nec non ex iure mercantili et cambiali

et sequentia retulit vota:

insufficienter Zou

sufficienter Krzymuski

sufficienter Rosenbaum

sufficienter Gorski

Conclusum Adprobatur per vota maiora

Zou

h. t. Decanus

Secundum rigorosum

subiit die 1. Octobris 1897

ex scientiis politicis, ex iure publico universali et austriaco, nec non ex iure gentium

et sequentia retulit vota:

insufficienter Karpowicz

insufficienter Lev

insufficienter Krzymuski

insufficienter Zou

Conclusum Reprobatur per vota unanimia in tres menses

Karpowicz

h. t. Decanus

Iterata vice die 22 Februarii 1898 sequentia retulit vota:

sufficienter Karpowicz

sufficienter Lev

sufficienter Klemensz

sufficienter Krzymuski

Conclusum Adprobatur per vota unanimia

Karpowicz

h. t. decanus

Tertium rigorosum

subiit die 28. Julii 1898

ex iuri romano, germanico et canonico

et sequentia retulit vota:

sufficienter Karpowicz

sufficienter Zou

sufficienter Ulanowski

sufficienter Klemensz

Conclusum Adprobatur per vota unanimia

h. t. Decanus

Karpowicz

Adnotationes

Die 30. Julii 1898

Doctor novus renuntiatus est

Karpowicz

h. t. decanus

Nrus 319

Juris candidatus

Dominus

Isaac David

Schiff

oriundus

Przemyśla in Galicia

qui teste absolutorio de dato 16 Decembris 1895 N. 62

studia juridico-politica

in Univ. Vindobonensi et Cracoviensi; ibi inde 1885/6 usque ad finem sem. hib. 1887/8, hinc ab initio anni 1888/9 usque ad finem semestris aestivi 1889/90

rite absolvit, ad consequendum gradum doctoris in jure

Primum rigorosum

subiit die 6 Februarii 1897

ex iure et processu civili austriaco, et iure et proc. poenali austr.

nec non ex iure mercantili et cambiali

et sequentia retulit vota

insufficienter
Wężyk

sufficienter
Fraser

sufficienter
Rosenblatt

sufficienter
Jonas

sufficienter
Milewski

Conclusum Approbatus per vota maiora

h. t. Decanus
Milewski

Secundum rigorosum

subiit die 26. Martii 1898

ex scientiis politicis, ex iure publico universali et austriaco, nec non ex iure germanico

et sequentia retulit vota

sufficienter
Karpeles

sufficienter
Rosenblatt

sufficienter
Wężyk

sufficienter
Leth

Conclusum Approbatus per unanimia

h. t. Decanus
Karpeles

Tertium rigorosum

subiit die 6 Aprilis 1900

ex iure romano, canonico et germanico

et sequentia retulit vota:

sufficienter
Wężyk

sufficienter
Zolein

insufficienter
Ulanowski

sufficienter
Karpeles

Conclusum: Approbatus per vota maiora

h. t. Decanus
Ulanowski

Adnotationes

Doctor iuris pronunciatus d. 7 Aprilis 1900
Ulanowski
m. v. Decanus.

Nrus 314

Juris candidatus

Dominus

Chęciński Ladislaus Sigismundus

oriundus

Cracovia

qui teste absolutorio de dato 4 Februarii 1897

studia juridico-politica in c. r. Universitate Cracoviensi ab initio a. sch. 1893/4 usque ad finem a. sch. 1895/6

rite absolvit, ad consequendum gradum doctoris in jure

Primum rigorosum

subiit die 17a Februarii 1897

ex iure et processu civili austr. ex iure et processu poenali nec non ex iure mercantili et cambiali

et sequentia retulit vota:

sufficienter Wyznański

sufficienter Fierz

sufficienter Rosenbauer

sufficienter Gomes

sufficienter Zoll

Conclusum Adprobatur per vota unanimia

h. t. Decanus Zoll

Secundum rigorosum

subiit die 2 decembris 1897

ex scientiis politicis, et uni publico universali et austriaco, nec non ex iure gentium

et sequentia retulit vota:

sufficienter Karpowicz

sufficienter Klemensiewicz

sufficienter Lee

sufficienter Zoll

Conclusum Adprobatur per vota unanimia

h. t. Decanus Karpowicz

Tertium rigorosum

subiit die historicum 27 Julii 1905

ex

et sequentia retulit vota:

sufficienter Zoll

sufficienter Ulanowski

insufficienter Estreicher

sufficienter Wyznański

sufficienter Milewski

Conclusum Adprobatur per vota maiora

h. t. Decanus Milewski

Adnotationes

Die 28 Julii 1905

Doctor iuris

28/7

renuntiatus est

Milewski.

Nrus 315

Juris candidatus

Dominus

Josephus Eduardus Gabryelski

oriundus

Tarnów in Galicia

qui teste absolutorio de dato 8 Decembris 1896 Nrus 44

studia juridico-politica in a. r. Universitate Cracoviensi ab initio sem. hib. a. sch. 1896/1 usque ad finem sem. aest. a. sch. 1897/8

rite absolvit, ad consequendum gradum doctoris in jure

Primum rigorosum

subiit die 18a Februarii 1897

ex iure et processu civili austr. ex iure et processu poenali nec non ex iure cambiali et mercantili

et sequentia retulit vota

sufficienter Krzymuski

sufficienter Fierich

sufficienter Rosenbaum

sufficienter Gorski

sufficienter Zoll

Conclusum Adprobatur per vota unanimia

h. t. Decanus Zoll

Secundum rigorosum

subiit die 19. Novembris 1898

ex scientiis politicis, ex iure publico universali et austriaco, nec non ex iure gentium

et sequentia retulit vota

sufficienter Karpeny

sufficienter Kleczyński

sufficienter Lea

sufficienter Zoll

sufficienter Krzymuski

Conclusum: Adprobatur per vota unanimia.

h. t. Decanus Krzymuski

Tertium rigorosum

subiit die 20 decembr. 1901

ex iure romano, canonico et germanico.

et sequentia retulit vota

sufficienter Zoll

sufficienter Karpeny

sufficienter Manowski

sufficienter Fierich

Conclusum

adprobatur per vota unanimia

Fierich

h. t. Decanus

Adnotationes

Doctor juris renunciatus est die 21 decembr. 1901

Fierich

h. t. Decanus

Nrus 316

Juris candidatus

Dominus

Joannes Ladislaus Pogorzelski

oriundus

Różanka in regno Poloniae

qui teste absolutorio de dato 30 Januarii 1897 Nº 50

studia juridico-politica

in ur. Universitate Cracoviensi ab initio a. sch. 1891/2 usque ad finem a. sch. 1895/6

rite absolvit, ad consequendum gradum doctoris in jure

Primum rigorosum

subiit die 5 Martii 1897

ex iure et processu civili austr. ex iure et processu poenali nec non ex iure cambiali et mercantili

et sequentia retulit vota:

sufficienter Wyzmuski

sufficienter Ficzer

sufficienter Rosenbaum

sufficienter Górski

sufficienter Zou

Conclusum Adprobatur per vota unanimia

h. t. Decanus

Zou

Secundum rigorosum

subiit die 10 Julii 1897

ex scientiis politicis, ex iure publico univ. et austr. nec non ex iure gentium

et sequentia retulit vota:

sufficienter Kasparek

sufficienter Klemensiewicz

sufficienter [illegible]

sufficienter Zou

Conclusum Adprobatur per vota unanimia

h. t. Decanus

Zou

Tertium rigorosum

subiit die historium 7 Maii 1907.

ex

et sequentia retulit vota

insufficienter Mamelski

sufficienter Wróblewski

insufficienter Estreicher

4 sufficienter Ficzer

Conclusum

Reportatur in tres menses per vota majora

h. t. Decanus

Ficzer

Adnotationes

Nrus 317

Juris candidatus

Dominus

Victor Turek

oriundus

Kolbuszowa in Galicia

qui teste absolutorio de dato 26 Maii 1867 Nr. 87.

studia juridico-politica

in c. r. Universitate Cracoviensi ab initio sem. hib. (a. sch. 1893/4 usque ad finem sem. ~~aest.~~ hib. 1896/7

rite absolvit, ad consequendum gradum doctoris in jure

Primum rigorosum

subiit die 16a Martii 1897

ex iure et processu civili austr. ex iure et processu poenali nec non ex iure mercantili et mercantili

et sequentia retulit vota

sufficienter [illegible]

sufficienter Fiedler

sufficienter Rosenbeck

sufficienter Gorski

sufficienter Zou

Conclusum Adprobatur per vota unanimia

h. t. Decanus

Zou

Secundum rigorosum

subiit die 29 Maii 1897

ex scientiis politicis, ex iure publ. univ. et austr. nec non ex iure gentium

et sequentia retulit vota:

sufficienter Kaspary

sufficienter Klemensiewicz

valde bene Lee

sufficienter Zou

Conclusum Adprobatur per vota unanimia

h. t. Decanus

Zou

Tertium rigorosum

subiit die 27a Julii 1897

ex iure romano, canonico et germanico

et sequentia retulit vota:

sufficienter Zou

sufficienter Kaspary

sufficienter Ulanowski

Conclusum Adprobatur per vota unanimia

h. t. Decanus

Zou

Adnotationes

Die 27a Julii 1897 doctor iuris renuntiatus est

Zou

h. t. Dec.

Nrus 318

Juris candidatus

Dominus

Antonius Zaczek

oriundus

Brünn in Moravia

qui teste absolutorio de dato

Wien, 28 Augusti 1891 l. 2172

studia juridico-politica

in c. r. Universitate Vindobonensi ab initio sem. hib. 188 6/7 usque ad finem sem. aest. 1891.

rite absolvit, ad consequendum gradum doctoris in jure

vigore rescripti exc. cr. Ministerii de dato 5° Januarii 1897 ad Nrum 32407/ex 96 F

Primum rigorosum

subiit ~~die~~ ~~31 Martii 1897~~

ex ~~iure et processu civili austr., ex iure et processu poenali austr., nec non ex iure mercantili et cambiali~~

~~et sequentia retulit vota~~:

in c. r. Universitate Vindobonensi ex scientiis politicis, ex iure publico univ. et austr. nec non ex iure gentium

Die 23° Decembris 1891

cum approbatione

~~Conclusum~~

~~h. t. Decanus~~

Secundum rigorosum

subiit ~~die~~ die 23° Januarii ~~ex~~ 1893 ex iure romano, canonico et germanico

~~et sequentia retulit vota~~

in c. r. Universitate Vindobonensi

~~Die~~ cum approbatione

~~Conclusum~~

~~h. t. Decanus~~

F

Tertium rigorosum

subiit die 31 Martii 1897

ex ~~sci~~ iure et processu civili austr. et ex iure et processu poenali nec non ex iure cambiali et mercantili

et sequentia retulit vota:

sufficienter Krzymuski

valde bene Rosenkranz

valde bene Fierich

valde bene Zdu

Conclusum Approbatur per voto unanimia – cum calculo valde bene per voto maiora

h. t. Decanus

Zdu

Adnotationes

Die 31° Martii 1897 doctor iuris renuntiatus est

Zdu

h. t. Dec.

Nrus 319.

Juris candidatus

Dominus

Michaël Demkowicz Dobrzański

oriundus

Dobra in Galicia

qui teste absolutorio de dato Cracoviae die 19 Martii 1897. Nr. 58

studia juridico-politica in c. r. Universitate Cracoviensi ab initio semestris hib. anni schol. 189½ usque ad finem sem. aest. 189⁵/₆

rite absolvit, ad consequendum gradum doctoris in jure

Primum rigorosum

subiit die 1 Aprilis 1897

ex iure et processu civili austr., ex iure et processu poenali austr., nec non ex iure mercantili et cambiali

et sequentia retulit vota:

insufficienter Lou

insufficienter Krzymuski

insufficienter Fierich

insufficienter Gorz

Conclusum ~~Ad~~ Reprobatur per vota unanimia in tres menses

h. t. Decanus Zoll

Iterata vice die 15. Januarii 1898 sequentia retulit vota:

sufficienter Krzymuski

sufficienter Fierich

sufficienter Gorz

insufficienter Zoll iunior

sufficienter Karpaczy

Conclusum

Adprobatur per vota maiora

Karpaczy h. t. Decanus

Secundum rigorosum

subiit die 1 Julii 1899

ex scientiis politicis, ex iure publico universali ~~et~~ austriaco nec non ex iure gentium

et sequentia retulit vota:

insufficienter Karpaczy

sufficienter Milewski

sufficienter Lou

sufficienter Krzymuski

Conclusum: Adprobatur per vota maiora

h. t. Decanus Krzymuski

Tertium rigorosum

~~subiit die~~ Historicum

~~ex~~

Subiit die 31 Martii 1906

et sequentia retulit vota:

insufficienter Lou

insufficienter Ulanowski

insufficienter Estreicher

insufficienter Krzymuski

Conclusum: Reprobatur in tres menses

h. t. Decanus Krzymuski

Iterata vice subiit die 11 Maii 1907 et sequentia retulit vota.

sufficienter Stróblewski

insufficienter Ulanowski

insufficienter Estreicher

sufficienter Zoll iun.

insufficienter Fierich

Conclusum: Reprobatur per vota maiora in unum annum.

Fierich h. t. Decanus

Adnotationes

R. Min.

Iterata vice subiit die 8 Februarii 1908, et sequentia retulit vota

sufficienter Ulanowski

sufficienter Wróblewski

insufficienter Estreicher

sufficienter Zoll iun.

adprobatur per vota maiora.

Zoll h. t. dec.

Die 8/II 1908

Doctor iuris renuntiatus est.

Zoll h. t. dec.

Nrus 320

Juris candidatus

Dominus

Jonas Schiffer

oriundus

Tarnów in Galicia

qui teste absolutorio de dato 31 Julii 1894 Nr 104

studia juridico-politica in c. r. Universitate Cracoviensi ab initio sem. hib. 188 8/9 usque ad finem sem. aestivi 189 3/4

rite absolvit, ad consequendum gradum doctoris in jure

Primum rigorosum

subiit die 26a Aprilis 1897

ex iure civili et processu civ. austr. ex iure et processu poenali, nec non ex iure mercantili et cambiali

et sequentia retulit vota:

sufficienter Zou

sufficienter Fierich

insufficienter Rosenblatt

sufficienter Klemperer

Conclusum: Adprobatur per vota maiora

h. t. Decanus

Zou

Secundum rigorosum

subiit die 29. Julii 1898

ex scientiis politicis, ex iure publico universali et austriaco, nec non ex iure gentium

et sequentia retulit vota:

insufficienter Kaczyński

sufficienter Klemperer

insufficienter Czerkawski

insufficienter Zou

Conclusum Reprobatur in tres menses

Kaczyński

h. t. Decanus

Iterata vice subiit idem rigorosum die 28 Julii 1906 et sequentia retulit vota:

sufficienter Wolczyński

sufficienter Czerkawski

sufficienter Rostworowski

sufficienter Krzymski

Conclusum: Adprobatur per vota unanimia

Krzymski

h. t. dec.

Tertium rigorosum

historicum

subiit die 31 Januarii 1912

ex

et sequentia retulit vota

sufficienter Ulanowski

sufficienter Grzybowski

sufficienter Czerkawski

insufficienter Estreicher

Conclusum

adprobatur per vota maiora

h. t. Decanus

Estreicher

Adnotationes

Die 31 Januarii 1912 doctor iuris renuntiatus est

Estreicher

Nrus 321

Juris candidatus

Dominus

Petrus Antonius Kosman

oriundus

Nowy Sącz in Galicia

qui teste absolutorio de dato 2 Decembris 1896 Nr 41

studia juridico-politica in c. r. Universitate Cracoviensi ab initio sem. hib. a. sch. 1892/3 usque ad finem sem. aestivi 1895/6

rite absolvit, ad consequendum gradum doctoris in jure

Primum rigorosum

subiit die 26 Aprilis 1897

ex iure et processu civili austr. ex iure et processu poenali nec non ex iure mercantili et cambiali

et sequentia retulit vota:

sufficienter Zoll

sufficienter Fiorin

sufficienter Rosenbeck

sufficienter Kleczyński

Conclusum Adprobatur per vota unanimia

h. t. Decanus

Zoll

Secundum rigorosum

subiit die 26a Julii 1897

ex scientiis politicis, ex iure publico univ. et austr. nec non ex iure gentium

et sequentia retulit vota:

sufficienter Karpeck

sufficienter Kleczyński

insufficienter [illegible]

sufficienter Zoll

Conclusum Adprobatur per vota maiora

h. t. Decanus

Zoll

Tertium rigorosum

subiit die 16. Decembris 1897

ex iure romano, germanico et canonico

et sequentia retulit vota:

sufficienter Zoll

sufficienter Karpeck

insufficienter Ulanowski

sufficienter Kleczyński

Conclusum Adprobatur per vota maiora

h. t. Decanus

Karpeck

Adnotationes

Die 17. Decembris 1897

Doctor iuris

renuntiatus est

Karpeck

h. t. decanus

650

Nrus 322

Juris candidatus

Dominus

Felix Marcellus Rzyszkowski

oriundus

Cracovia

qui teste absolutorio de dato 28 Octobris 1892 Nr 29

studia juridico-politica in c. r. Universitate Cracoviensi ab anno 1888/9 usque ad finem sem. aest. 1894/2

rite absolvit, ad consequendum gradum doctoris in jure

Primum rigorosum

subiit die 29a Aprilis 1897

ex iure et processu civ. austr. ex iure et processu procedali nec non ex iure mercantili et cambiali

et sequentia retulit vota:

Sufficienter Zoll

Sufficienter Wojnarski

Sufficienter Fierich

Sufficienter Rosenblatt

Conclusum Admittatur per vota unanima

h. t. Decanus Zoll

Secundum rigorosum

subiit die 28 Maii 1900

ex scientiis politicis, ex iure publico universali et austriaco, nec non ex iure gentium

et sequentia retulit vota

Sufficienter Karpeles

Sufficienter Klemensiewicz

Sufficienter Milewski

Valde bene Rosenblatt

Sufficienter Ulanowski

Conclusum: Admittatur per vota unanima

h. t. Decanus Ulanowski

651

653

Tertium rigorosum

subiit die 4a Junii 1903

ex iure romano, canonico et germanico

et sequentia retulit vota:

Sufficienter Zoll

Insufficienter Ulanowski

Sufficienter Estreicher

Sufficienter Wojnarski

Conclusum

Admittatur per vota unanima

h. t. Decanus Zoll

Adnotationes

Die 4a Junii 1903 Doctorandus renuntiatus est

Zoll

h. t. Decanus

Nrus 323

Juris candidatus

Dominus

Martinus Towarnicki

oriundus

Zbaraż in Galicia

qui teste absolutorio de dato

Cracovia die 21a Julii 1896

studia juridico-politica

in c. r. Universitate Cracoviensi ab initio sem. hib. a. sch. 1887/8 usque ad finem sem. aest. 1895/6

rite absolvit, ad consequendum gradum doctoris in jure

Primum rigorosum

subiit die 29a Aprilis 1897

ex iure et processu civ. austr. ex iure et processu poenali ~~et~~ nec non ex iure mercantili et cambiali

et sequentia retulit vota:

insufficienter Zoll

sufficienter Krzymuski

sufficienter Fiezel

sufficienter Rosenbecker

Conclusum Adprobatur per vota maiora

h. t. Decanus

Zoll

Secundum rigorosum

subiit die 29 Julii 1897

ex scientiis politicis, ex iure publico univ. et austr. nec non ex iure cambiali et mercantili

et sequentia retulit vota:

sufficienter Kasparek

insufficienter Klemensiewicz

insufficienter Milewski

sufficienter Zoll

Conclusum Reprobatur per vota paria in tres menses

h. t. Decanus

Zoll

Iterato vice die 17. Novembris 1897 sequentia retulit vota:

sufficienter Kasparek

sufficienter Klemensiewicz

sufficienter Lez

sufficienter Krzymuski

Conclusum

Adprobatur per vota unanimia

Kasparek

h. t. decanus

Tertium rigorosum

subiit die 17. Maii 1898

ex iure romano, canonico et germanico

et sequentia retulit vota:

sufficienter Zoll

sufficienter Kasparek

sufficienter Ulanowski

sufficienter Klemensiewicz

Conclusum Adprobatur per vota unanimia

h. t. Decanus

Kasparek

Adnotationes

Abst. extr.

Die 20 Junii 1898

Doctor iuris renuntiatus est

Kasparek

h. t. Decanus

Nrus 324

Juris candidatus

Dominus

Simonek Joannes

oriundus

Kanina in Bohemia

qui teste absolutorio de dato Praga die 31 Julii 1881, N. 282

studia juridico-politica

in c. r. Universitate Pragensi ab initio sem. hib. ~~ab initio~~ anni schol. 1878/9 usque ad finem sem. aest. 1880/81

rite absolvit, ad consequendum gradum doctoris in jure

Primum rigorosum

subiit die 1a Maji 1897

ex iure et processu civ. austr. ex iure et processu poenali nec non ex iure mercantili et cambiali

et sequentia retulit vota

sufficienter Wszymnicki

sufficienter Fischer

sufficienter Rosenbeck

sufficienter Gorski

sufficienter Lo

Conclusum Approbatur per vota unanimia

h. t. Decanus

Lo

Secundum rigorosum

subiit die

ex

et sequentia retulit vota

Conclusum

h. t. Decanus

655

77 pod. 24/XII 1902

Löblicher Dekanat!

Am 1. Mai 1897 habe ich bei dieser löbl. Fakultät das juridische Rigorosum abgelegt und aus diesem Anlass das Absolutorium der Prager Juridischen Fakultät vorgelegt.

Ich benötige dieses Absolutorium zur Vorlage an die Notariatskammer in Olmütz und stelle deshalb das höfliche Ansuchen:

Ein löblicher Dekanat geruhe mir auf kurze Zeit die Ausfolgung des obgenannten Absolutoriums gegen möglichst baldige Rückstellung bewilligen und mir dasselbe unter nachfolgender Adresse zukommen lassen noch vor 1. Jänner 1903.

Kojetein 22. Dezember 1902

Jul. Joh. Simonek
Advokaturscand.
in
Kojetein
Mähren a/H

Absolutorium de dato 31 Julii 1881 Nr. 282 odesłałem 26/XII 1902 Zw.

zdawał rygorozum sądowe w dniu 1 maja 1897, przyjęte jednomyślnie t. VII, Nr. 324

654

Nrus 324	Primum rigorosum	Secundum rigorosum	Tertium rigorosum	Adnotationes

656

Juri
candida

Domin

Simone
Joann

oriund
Vani
in Bo

qui teste absolut
Praga Re
1881, N. 28

studia juridic
in c. r. Un
Pragensi ab
sem. hib. ab
anni schol. 187
ad finem sem.

rite absolvit, ad c
gradum doctori

657

659

Nrus

c

Si

c

i

qui te

Pra

1881

stu

in c.

Prage

sem.

anni

ad fine

rite abs

grad

658

dem

löblichen Dekanat
der jurid. Fakultät
in

Krakau

Jul. Jos. Šimonek, Advokaturskandidat in Kojetein (Mähren)

bittet um Ausfolgung des Absolutoriums der jur. Fakultät in Prag auf kurze Zeit gegen Rückstellung mit dem Ersuchen um Übermittlung vor dem 1. Jänner 1903.

Tertium rigorosum	Adnotationes
subiit die	
ex	
et sequentia retulit vota	
Conclusum	
h. t. Decanus	

Nrus 325

Juris candidatus

Dominus David Smulowicz

oriundus Jasło in Galicia

qui teste absolutorio de dato 13a Januarii 1894 Nr. 42

studia juridico-politica in c. r. Universitate Cracoviensi ab initio sem. hib. 1889/90 usque ad finem sem. aest. 1892/3

rite absolvit, ad consequendum gradum doctoris in jure

Primum rigorosum

subiit die 6a Maii 1897

ex scientiis politicis, ex iure publico univ. et austr. nec non ex iure gentium

et sequentia retulit vota:

sufficienter Kasparek

sufficienter Klemperer

sufficienter Zoll

sufficienter Zoll

Conclusum Approbatur per vota unanimia

h. t. Decanus Zoll

Secundum rigorosum

subiit die 20 Maii 1899

ex iure romano, canonico et germanico

et sequentia retulit vota

sufficienter Zoll

sufficienter Krzymuski

insufficienter Ulanowski

sufficienter Fiezia

Conclusum: Adprobatur per vota maiora.

h. t. Decanus Krzymuski

Tertium rigorosum

subiit die 4 ~~Maii~~ Aprilis 1900

ex iure et processu civili austr. ex iure et processu poenali austr., nec non ex iure mercantili et cambiali

et sequentia retulit vota:

sufficienter Krzymuski

sufficienter Fiezia

sufficienter Gorski

valde bene Zoll in

sufficienter

Conclusum: Adprobatur per vota unanimia

h. t. Decanus Ulanowski

Adnotationes

Die 5 Aprilis 1900 doctor iuris renuntiatus est

Krzymuski h. t. Prodec.

Nrus 326

Juris candidatus

Dominus

Marianus Carolus Mokry

oriundus

Tarnów in Galicia

qui teste absolutorio de dato 4a Martii 1896 Nr 73

studia juridico-politica in c. v. Universitate Cracoviensi ab initio sem. hib. a. sch. 1891/2 usque ad finem sem. aest. a. sch. 1894/5

rite absolvit, ad consequendum gradum doctoris in jure

Primum rigorosum

subiit die 7a Maii 1897

ex scientiis politicis, ex iure ~~univer~~ publico univ. et austr. nec non ex iure gentium

et sequentia retulit vota:

sufficienter Karparek

insufficienter Klemensiewicz

insufficienter [illegible]

insufficienter Zoll

Conclusum ~~Adpro~~ Reprobatur per vota maiora in tres menses

h. t. Decanus

Zoll

Iterata vice subiit die 7a Decembris 1905 et sequentia retulit vota:

sufficienter Rostworowski

insufficienter Milewski

sufficienter Zoll im.

sufficienter Krzymuski

Conclusum.

Adprobatur per vota maiora.

Krzymuski

h. t. dec.

Secundum rigorosum

subiit die 9 Julii 1906 historicum

ex

et sequentia retulit vota

sufficienter Lehr

sufficienter Mamski

insufficienter Estreicher

sufficienter Zoll im.

sufficienter Krzymuski

Conclusum:

Adprobatur per vota maiora.

h. t. Decanus

Krzymuski

Tertium rigorosum

subiit die 27 Novembris 1909 iudiciale

ex

et sequentia retulit vota

sufficienter Krzymuski

sufficienter Jerzik

sufficienter Stróblewski

insufficienter Zoll im.

sufficienter [illegible]

Conclusum

Adprobatur per vota unanimia

h. t. Decanus

[illegible]

Adnotationes

Die 27 Novembris 1909 Doctor iuris renuntiatus est

[illegible]

h. t. decanus

Nrus 327

Juris candidatus

Dominus

Julianus Praschill

oriundus

Gródek in Galicia

qui teste absolutorio de dato

Cracoviae die 10 Decembris 1895, l. 59

studia juridico-politica

in c. r. Universitate Cracoviensi ab initio semestris hib. 1890/91 usque ad finem sem. aut. 1894/5

rite absolvit, ad consequendum gradum doctoris in jure

Primum rigorosum

subiit die 10a Maii 1897

ex iure et processu civili austr. ex iure et processu poenali nec non ex iure cambiali et mercantili

et sequentia retulit vota:

sufficienter Wyzmarski

sufficienter Fierzu

sufficienter Roscubecet

sufficienter Gorski

sufficienter Zoll

Conclusum Adprobatur per vota unanimia

h. t. Decanus Zoll

Secundum rigorosum

subiit die 5 Martii 1898

ex scientiis politicis, ex iure publico universali et austriaco, nec non ex iure gentium

et sequentia retulit vota:

sufficienter Karpaczek

sufficienter Klemensiewicz

sufficienter [illegible]

sufficienter Zoll

Conclusum Adprobatur per vota unanimia.

h. t. Decanus Karpaczek

Tertium rigorosum

subiit die 18 Julii 1898

ex iure romano, canonico et germanico

et sequentia retulit vota:

sufficienter Karpaczek

insufficienter Zoll

sufficienter Wyzmarski

sufficienter Ulanowski

Conclusum Adprobatur per vota maiora

h. t. Decanus Karpaczek

Adnotationes

De praes.

19 VII 1898

Nrus 328

Juris candidatus

Dominus

Eduardus Ferber

oriundus

Podgórze in Galicia

qui teste absolutorio de dato 10a Octobris 1896 Nro 14

studia juridico-politica in a. r. Universitate Cracoviensi ab initio sem. hib. a. sch. 1897/3 usque ad finem sem. aest. 1895/6

rite absolvit, ad consequendum gradum doctoris in jure

Primum rigorosum

subiit die 10a Maii 1897

ex iure et processu civili austr. ex iure et processu poenali nec non ex iure cambiali et mercantili

et sequentia retulit vota:

sufficienter [illegible]

sufficienter Ferrer

sufficienter Rosenbeck

sufficienter Gomm

sufficienter Zoll

Conclusum Adprobatur per vota unanimia

h. t. Decanus

Zoll

Secundum rigorosum

subiit die 24. Februarii 1898

ex scientiis politicis, ex iuri publico universali et austriaco, nec non ex iure gentium

et sequentia retulit vota:

sufficienter Kasparek

sufficienter Klemperer

sufficienter Lee

sufficienter Zoll

Conclusum Adprobatur per vota unanimia

h. t. Decanus

Kasparek

Tertium rigorosum

subiit die 16. Maii 1898

ex iure romano, germanico et canonico

et sequentia retulit vota

sufficienter Zoll

sufficienter Kasparek

sufficienter Ulanowski

sufficienter Ferrer

Conclusum Adprobatur per vota unanimia

h. t. Decanus

Kasparek

Adnotationes

Die 21. Maii 1898

Doctor iuris renuntiatus est

Kasparek

h. t. Decanus

Nrus 329

Juris candidatus

Dominus

Joachimus Aronus Gross

oriundus

Cracovia

qui teste absolutorio de dato (Cracoviae) 23 Aprilis 1897 Nro 69

studia juridico-politica in c. r. Universitate Cracoviensi ab initio ~~a. sch.~~ sem. hib. a. sch. 1887/8 usque ad finem sem. aest. a. sch. 1894/5

rite absolvit, ad consequendum gradum doctoris in jure

Primum rigorosum

subiit die 11 Maii 1897

ex iure et processu civili austr. ex iure et processu poenali nec non ex iure mercantili et cambiali

et sequentia retulit vota:

sufficienter Wyzmucki

sufficienter Ficzon

insufficienter Rosenbeck

sufficienter Gomb

sufficienter Zoll

Conclusum Adprobatur per vota maiora

h. t. Decanus

Zoll

Secundum rigorosum

subiit die 8. Martii 1898

ex scientiis politicis, ex iure publico universali et austriaco, nec non ex iure gentium

et sequentia retulit vota:

sufficienter Kasparek

insufficienter Kharzyński

sufficienter Burchmann

sufficienter Zoll

Conclusum Adprobatur per vota maiora

h. t. Decanus

Kasparek

Tertium rigorosum

subiit die 15 Julii 1905 (historicum)

ex

et sequentia retulit vota:

sufficienter Zoll

insufficienter Ulanowski

sufficienter Estreicher

sufficienter Milewski

Conclusum Adprobatur per vota maiora

h. t. Decanus

Milewski

h. t. Dec.

Adnotationes

Die 17. Julii 1905

Doctor iuris 17/7 renuntiatus est Milewski.

Nrus 330

Juris candidatus

Dominus Ladislaus Josephus Erasmus Huppenthal

oriundus Leopoli

qui teste absolutorio de dato Cracoviae 5 Septembris 1895 Nro 132

studia juridico-politica in c. r. Univ. Cracoviensi ab initio sem. hib. 1891/2 usque ad finem sem. aest. 1894/5

rite absolvit, ad consequendum gradum doctoris in jure

Primum rigorosum

subiit die 11 Maii 1897

ex iure et processu civili aest. ex iure et processu poenali nec non ex iure cambiali et mercantili

et sequentia retulit vota

sufficienter Krzymucki

sufficienter Fiesse

insufficienter Rosenblatt

insufficienter Gorski

sufficienter Zoll

Conclusum Approbatur per vota stricte maiora

h. t. Decanus Zoll

Secundum rigorosum

subiit die

ex

et sequentia retulit vota

Conclusum

h. t. Decanus

Tertium rigorosum

subiit die

ex

et sequentia retulit vota

Conclusum

h. t. Decanus

Adnotationes

Nrus 331

Juris candidatus

Dominus

Adolphus (Abrahamus) Deiches

oriundus

Cracovia

qui teste absolutorio de dato Cracoviae die 31 Julii 1895 Nr. 115

studia juridico-politica in c. r. Universitate Cracoviensi ab initio sem. hib. a. sch. 1891/2 usque ad finem sem. aestivi a. sch. 1894/5

rite absolvit, ad consequendum gradum doctoris in jure

Primum rigorosum

subiit die 12 Maii 1897

ex iure et processu civili austr. ex iure et processu poenali nec non ex iure cambiali et mercantili

et sequentia retulit vota:

insufficienter Krzymuski

insufficienter Fierre

insufficienter Gorski

sufficienter Rosenbaum

insufficienter Zoll

Conclusum Reprobatur per vota maiora in tres menses

h. t. Decanus

Zoll

Iterata vice subiit die 31 Julii 1897 et sequentia retulit vota:

sufficienter Krzymuski

sufficienter Fierre

sufficienter Rosenbaum

insufficienter Gorski

sufficienter Zoll

Conclusum: Adprobatur per vota maiora

Zoll

Secundum rigorosum

subiit die 29 Januarii 1898

ex scientiis politicis, ex iure publico universali et austriaco, nec non ex iure gentium

et sequentia retulit vota:

insufficienter Karpowski

sufficienter Klemensiewicz

insufficienter Czerkawski

insufficienter Krzymuski

Conclusum Reprobatur per vota maiora in tres menses

h. t. Decanus

Karpowski

Iterata vice subiit die Aprilis 1898 et sequentia retulit vota:

sufficienter Karpowski

sufficienter Klemensiewicz

insufficienter [illegible]

sufficienter Zoll

Conclusum

Adprobatur per vota maiora

Karpowski

h. t. Decanus

Tertium rigorosum

subiit die 15 Octobris 1898

ex iure romano, canonico et germanico

et sequentia retulit vota:

sufficienter Zoll

sufficienter Karpowski

insufficienter Ulanowski

sufficienter Krzymuski

Conclusum: Adprobatur per vota maiora.

h. t. Decanus

Krzymuski

Adnotationes

Die 17 Octobris 1898 doctor iuris renuntiatus est

Krzymuski

h. t. dec.

Nrus 332

Juris candidatus

Dominus

Herbst (Alexander) Pürsel

oriundus

Nowy Sącz in Galicia

qui teste absolutorio de dato

Leopolis die 24 Septembris 1895, N. 180

studia juridico-politica

in c. r. Universitate Leopoliensi et Vindobonensi ab initio sem. hib. 1889/90 usque ad finem sem. aest. 1894/5

rite absolvit, ad consequendum gradum doctoris in jure

Primum rigorosum

subiit die 12a Maii 1897

ex iure et processu civ. austr. ex iure et processu poenali nec non ex iure cambiali et mercantili

et sequentia retulit vota:

sufficienter Zoll

sufficienter Fierich

sufficienter Rosenbeck

valde bene Gorski

sufficienter Krzymuski

Conclusum Adprobatur per vota unanimia

h. t. Decanus Zoll

Secundum rigorosum

subiit die 31 Julii 1897

ex scientiis politicis, ex iure publ. univ. et austr. nec non ex iure gentium

et sequentia retulit vota:

sufficienter Kasparek

sufficienter Klemzel

sufficienter Milewski

sufficienter Zoll

Conclusum Adprobatur per vota unanimia

h. t. Decanus [illegible] Zoll

Tertium rigorosum

subiit die 31a Julii 1901

ex iure romano canonico et germanico

et sequentia retulit vota:

insufficienter Zoll

sufficienter Kasparek

sufficienter Ulanowski

sufficienter Milewski

Conclusum Adprobatur per vota maiora

h. t. Decanus Milewski

Adnotationes

Die 31a Julii 1901 doctor iuris renuntiatus est

~~Zoll~~

~~[illegible]~~

Milewski

L. t. Dec.

Nrus 333

Juris candidatus

Dominus

Sigismundus Niemirowski

~~oriun~~

oriundus

Przemyśl in Galicia

qui teste absolutorio de dato 12 Octobris 1896 Nr. 17

studia juridico-politica in c. r. Universitate Cracoviensi ab initio sem. hib. 1894/5 usque ad ~~sem~~ finem sem. aest. 1895/6

rite absolvit, ad consequendum gradum doctoris in jure

Primum rigorosum

subiit die 13a Maii 1897

ex iure et processu civili austr. ex iure et processu poenali nec non ex iure mercantili et cambiali

et sequentia retulit vota:

insufficienter Krzymuski

insufficienter Fierich

insufficienter Rosenbeck

sufficienter Gorn

insufficienter Zoll

Conclusum ~~Adprobatur~~ Reprobatur per vota maiora in tres menses

h. t. Decanus Zoll

Iterata vice subiit die 4a Junii 1903 et sequentia retulit vota:

sufficienter Krzymuski

sufficienter Fierich

sufficienter Zoll ius.

insufficienter Gorn

sufficienter Zoll

Conclusum

Adprobatur per vota maiora

Zoll

Secundum rigorosum

subiit die 29 Octobris 1903

ex scientiis politicis, ex iure publico universali et austr. necnon ex iure gentium.

et sequentia retulit vota

insufficienter Crenlan

sufficienter Rostworowski

sufficienter ~~insuf~~ Fierich

sufficienter Ulanowski

Conclusum: Adprobatur per vota maiore

h. t. Decanus Ulanowski

Tertium rigorosum

subiit die 23 Januarii 1904

ex iure romano, canonico et germanico

et sequentia retulit vota:

sufficienter Zoll

insufficienter Estreicher

sufficienter Ulanowski

Conclusum: Adprobatur per vota maiora

h. t. Decanus Ulanowski

Adnotationes

23/I 1904

Doctor iuris renuntiatus est d. 23 Januarii 1904

Ulanowski h. t. decanus.

Nrus 334

Juris candidatus

Dominus

Kopff
Marianus Victor
Josephus Alexius

oriundus

Zakliczyn in Galicia

qui teste absolutorio de dato
8 Octobris 1896
Nr. 13

studia juridico-politica
in c. r. Universitate Cracoviensi ab initio sem. hib. a. sch. 1892/3 usque ad finem sem. aest. a. sch. 1895/6

rite absolvit, ad consequendum gradum doctoris in jure

Primum rigorosum

subiit die 13 Maii 1897

ex iure et processu civili austr. ex iure et processu poenali nec non ex iure mercantili et cambiali

et sequentia retulit vota:

insufficienter
Krzymuski

sufficienter
Fierich

sufficienter
Rosenblatt

sufficienter
Gorski

sufficienter
Lou

Conclusum Approbatus per vota maiora

h. t. Decanus
Lou

Secundum rigorosum

subiit die

ex

et sequentia retulit vota

Conclusum

h. t. Decanus

Tertium rigorosum

subiit die

ex

et sequentia retulit vota

Conclusum

h. t. Decanus

Adnotationes

Nrus 335

Juris candidatus

Dominus

Emilianus Franciscus Mrdaczek

oriundus

Tenczynek in M. D. Cracov.

qui teste absolutorio de dato

1 Maji 1897 Nr. 77

studia juridico-politica

in c. r. Universitate Cracov. ab initio sem. hib. 189 2/3 usque ad finem sem. aest. 189 5/6

rite absolvit, ad consequendum gradum doctoris in jure

Primum rigorosum

subiit die 14a Maii 1897

ex iure et processu civili austr., ex iure et processu poenali nec non ex iure cambiali et mercantili

et sequentia retulit vota:

insufficienter Krzymuski

sufficienter Fierich

sufficienter Rosenbeck

sufficienter Gorski

sufficienter Zon

Conclusum: Adprobatur per vota maiora

h. t. Decanus

Zon

Secundum rigorosum

subiit die 30 Junii 1901

ex scientiis politicis, iure publico univers. et austr. nec non ex iure gentium.

et sequentia retulit vota

sufficienter Kargowski

sufficienter Milewski

sufficienter Zon

sufficienter Ulanowski

Conclusum Adprobatur per vota unanima

h. t. Decanus

Milewski

Tertium rigorosum

subiit die 5 decembr. 1901

ex iure et proc. civ. austr., romano, canonico et germanico.

et sequentia retulit vota

sufficienter Zon

sufficienter Krzymuski

insufficienter Ulanowski

sufficienter Fierich

Conclusum

adprobatur per vota majora. Fierich

h. t. Decanus

Adnotationes

Die 9 Decembr. 1901 Doctor iuris renuntiatus est.

Fierich

h. t. Decanus

Nrus 336

Juris candidatus

Dominus

Thaddaeus Ladislaus Calixtus Różański

oriundus

Tarnów in Galicia

qui teste absolutorio de dato

30 Martii 1897 Nr 61

studia juridico-politica

in c. r. Universitate Cracc. ab initio sem. hib. 189 2/3 usque ad finem sem. aest. 189 5/6

rite absolvit, ad consequendum gradum doctoris in jure

Primum rigorosum

subiit die 14 Maii 1897

ex iure et processu civili austr. ex iure et processu poenali nec non ex iure mercantili et cambiali

et sequentia retulit vota :

sufficienter Krzymucki

insufficienter Fierek

insufficienter Rosenblatt

insufficienter Gorski

insufficienter Zoll

Conclusum : Reprobatur per vota maiora in tres menses

h. t. Decanus

Zoll

Secundum rigorosum

subiit die

ex

et sequentia retulit vota

Conclusum

h. t. Decanus

Tertium rigorosum

subiit die

ex

et sequentia retulit vota

Conclusum

h. t. Decanus

Adnotationes

Nrus 337

Juris candidatus

Dominus

Ladislaus Boleslaus Ignatius Anselmus Skrzyński

oriundus

Leopoli in Galicia

qui teste absolutorio de dato

Cracoviae die 14 Maji 1897. N. 85

studia juridico-politica

in c. r. Universitate Monachiensi et c. r. Univ. Graeciensi et Cracoviensi ab initio sem. hib. anni schol. 189 2/3 usque ad finem sem. hib. anni schol. 189 6/7

rite absolvit, ad consequendum gradum doctoris in jure

Primum rigorosum

subiit die 15 Maii 1897

ex iure et processu civili austr., ex iure et processu poenali austr. nec non ex iure mercantili et cambiali

et sequentia retulit vota:

sufficienter Krzymuski

sufficienter Fiesza

sufficienter Rosenbeck

sufficienter Gomes

Conclusum: Adprobatur per vota unanimia

h. t. Decanus

Zdu

Secundum rigorosum

subiit die 31 Julii 1897

ex scientiis politicis, ex iure ~~et processu~~ publ. univ. et austr. nec non ex iure gratiosa

et sequentia retulit vota:

sufficienter Karpowski

sufficienter Klemensiewicz

sufficienter Milewski

sufficienter Zdu

Conclusum Adprobatur per vota unanimia

h. t. Decanus

Zdu

Tertium rigorosum

subiit die

ex

et sequentia retulit vota

Conclusum

h. t. Decanus

Adnotationes

Nrus 338

Juris candidatus

Dominus

Stanislaus Henricus

comes Badeni

oriundus

Radziechów in Galicia

qui teste absolutorio de dato 4 Augusti 1897 N. 124 Cracoviae

studia juridico-politica

in c. r. Universitate Cracoviensi Vindobonensi 1897/8 et Cracoviensi ab initio semestris hiberni 189 3/4 usque ad finem semestris aestivi 189 6/7

rite absolvit, ad consequendum gradum doctoris in jure

Primum rigorosum

subiit die 5 Julii 1897

ex iure et processu civili austriaco, ex iure et processu poenali austr., nec non ex iure mercantili et cambiali

et sequentia retulit vota:

valde bene Wrzymuski

valde bene Fierze

valde bene Rosenblatt

valde bene Gorzen

valde bene Lou

Conclusum Approbatur per vota unanimia cum calculo valde bene

h. t. Decanus

Lou

Secundum rigorosum

subiit die 8. Octobris 1897

ex scientiis politicis, ex iure publico universali et austriaco, nec non ex iure gentium

et sequentia retulit vota:

valde bene Karparek

sufficienter Klemensiewicz

valde bene Lee

valde bene Lou

Conclusum Approbatur per vota unanimia, cum calculo valde bene per vota maiora

h. t. Decanus

Karparek ~~Lou~~

Tertium rigorosum

subiit die 21. Julii 1898

ex iure romano, germanico et canonico

et sequentia retulit vota:

valde bene Karparek

valde bene Lou

valde bene Mamerski

valde bene Wrzymuski

Conclusum Approbatur per vota unanimia cum calculo valde bene

h. t. Decanus

Karparek

Adnotationes

Die 5 Novembris 1898 doctor iuris „sub auspiciis Imperatoris" renuntiatus est

Wrzymuski
h. t. dec.

Nrus 339

Juris candidatus

Dominus

Henricus Bołoz Antoniewicz

oriundus

Cracovia

qui teste absolutorio de dato Cracoviae die 20 Septembris 1897 N. 131

studia juridico-politica in c. r. Universitate Vindobonensi 189 3/4 et Cracoviensi 189 4/5 – 189 6/7 ab initio semestris hiberni a. 1 et 189 3/4 usque ad finem semestris

rite absolvit, ad consequendum gradum doctoris in jure

Primum rigorosum

subiit die 6 Julii 1897

ex iure et processu civili austr., ex iure et processu poenali austr., nec non ex iure mercantili et cambiali

et sequentia retulit vota

sufficienter Wyrzymski

sufficienter Fierer

sufficienter Rosenbaum

sufficienter Gorski

sufficienter Zoll

Conclusum Adprobatur per vota unanimia

h. t. Decanus

Zoll

Secundum rigorosum

subiit die 3. Novembris 1897

ex scientiis politicis, ex iure publico universali et austriaco, nec non ex iure gentium

et sequentia retulit vota:

sufficienter Kasparek

sufficienter Kleczyński

insufficienter Lex

sufficienter Zoll

Conclusum Adprobatur per vota majora

h. t. Decanus

Kasparek

Tertium rigorosum

subiit die 30. Julii 1898

ex iure romano, germanico et canonico

et sequentia retulit vota

sufficienter Kasparek

sufficienter Zoll

sufficienter Ulanowski

sufficienter Kleczyński

Conclusum Adprobatur per vota unanimia

h. t. Decanus

Kasparek

Adnotationes

Die 30 Julii 1898 Doctor iuris renuntiatus est

Kasparek h. t. decanus

Nrus 340

Juris candidatus

Dominus

Ernestus Arthur Habicht

oriundus

Niedomice in Galicia

qui teste absolutorio de dato Cracoviae die 20. Septembris 1897 N. 132

studia juridico-politica in c. r. Universitate Cracoviensi ab initio semestris hiberni anni scholastici 189 3/4 usque ad finem semestris aestivi 189 6/7

rite absolvit, ad consequendum gradum doctoris in jure

Primum rigorosum

subiit die 6 Julii 1897

ex iure et processu civili, ex iure et processu poenali, nec non ex iure mercantili et cambiali

et sequentia retulit vota:

valde bene
Krzymuski

valde bene
Fiedler

valde bene
Rosenberg

valde bene
Gorn

valde bene
Zoll

Conclusum Adprobatur per vota unanimia cum calculo „valde bene"

h. t. Decanus
Zoll

Secundum rigorosum

subiit die 3. Novembris 1897

ex scientiis politicis, ex iure publico universali et austriaco, nec non ex iure gentium

et sequentia retulit vota:

sufficienter
Kasparek

sufficienter
Krzymuski

valde bene
Lee

sufficienter
Zoll

Conclusum Adprobatur per vota unanimia

Kasparek

h. t. Decanus

Tertium rigorosum

subiit die 20 Decembris 1897

ex iure romano, canonico et germanico

et sequentia retulit vota:

sufficienter
Zoll

sufficienter
Kasparek

sufficienter
Ulanowski

sufficienter
Fiedler

Conclusum Adprobatur per vota unanimia

h. t. Decanus
Kasparek

Adnotationes

Die 21. decembris 1897

Doctor iuris renuntiatus est

Kasparek
h. t. Decanus

Nrus 341

Juris candidatus

Dominus

Felix Dominicus Niemczewski

oriundus

Brzeżany in Galicia

qui teste absolutorio de dato Cracoviae die 28 Octobris 1897 N. 35

studia juridico-politica in c. r. Universitate Cracoviensi ab initio semestris hiberni anni schol. 189 3/4 usque ad finem semestris aestivi anni scholastici 189 6/7

rite absolvit, ad consequendum gradum doctoris in jure

Primum rigorosum

subiit die 6 Julii 1897

ex iure et processu civili austr., ex iure et processu poenali austr., nec non ex iure mercantili et cambiali

et sequentia retulit vota:

sufficienter Wrzymuski

sufficienter Fierich

sufficienter Rosenberg

sufficienter Gorn

sufficienter Zoll

Conclusum Adprobatur per vota unanimia

h. t. Decanus

Zoll

Secundum rigorosum

subiit die 3. Novembris 1897

ex scientiis politicis, ex iure publico universali et austriaco, nec non ex iure gentium

et sequentia retulit vota:

sufficienter Kasparek

insufficienter Kasparek

insufficienter Czerkawski

sufficienter Zoll

Conclusum Reprobatur per vota paria in tres menses

Kasparek

h. t. Decanus

Iterata vice die 4. Junii 1898 sequentia retulit vota.

insufficienter Kasparek

sufficienter Czerkawski

sufficienter Wrzymuski

sufficienter Fierich

Conclusum

Adprobatur per vota maiora

Kasparek

h. t. Decanus

Tertium rigorosum

subiit die 25 Februarii 1899

ex iure romano, canonico et germanico

et sequentia retulit vota

sufficienter Kasparek

insufficienter Ulanowski

insufficienter Zollnin.

sufficienter Milewski

insufficienter Wrzymuski

Conclusum: Reprobatur in tres menses

h. t. Decanus

Wrzymuski

Iterata vice die 3 Junii 1899 sequentia retulit vota:

sufficienter Zoll

sufficienter Wrzymuski

insufficienter Ulanowski

Conclusum.

Adprobatur per vota maiora

Wrzymuski

h. t. dec.

Adnotationes

Die 5 Junii 1899 doctor iuris renuntiatus est

Wrzymuski

h. t. dec.

Nrus 342

Juris candidatus

Dominus

Michaël Skowroński

oriundus

Kolbuszowa in Galicia

qui teste absolutorio de dato Cracoviae die 18. Octobris 1897 Nr. 29

studia juridico-politica in c. r. Universitate Cracoviensi ab initio semestris hiberni anni schol. 189 2/3 usque ad finem semestris aestivi anni schol. 189 3/4, deinde ab initio semestris hiberni anni schol. 189 5/6 usque ad finem semestris aestivi anni schol. 189 6/7

rite absolvit, ad consequendum gradum doctoris in jure

Primum rigorosum

subiit die 7 Julii 1897

ex iure et processu civili austr., ex iure et processu poenali austr. nec non ex iure mercantili et cambiali

et sequentia retulit vota:

valde bene Krzyżanowski

valde bene Fierich

valde bene Zoll

valde bene Gorski

Conclusum Adprobatur per vota unanimia cum calculo valde bene

h. t. Decanus

Zoll

Secundum rigorosum

subiit die 30. Octobris 1897

ex scientiis politicis, ex iure publico universali et austriaco, nec non ex iure gentium

et sequentia retulit vota

sufficienter Kasparek

sufficienter Kleczyński

sufficienter Czerkawski

sufficienter Zoll

Conclusum Adprobatur per vota unanimia

h. t. Decanus

Kasparek

Tertium rigorosum

subiit die 20 Decembris 1897

ex iure romano, canonico et germanico

et sequentia retulit vota:

sufficienter Kasparek

sufficienter Zoll

sufficienter Ulanowski

sufficienter Fierich

Conclusum Adprobatur per vota unanimia

Kasparek

h. t. Decanus

Adnotationes

Die 21. Februarii 1898

Doctor iuris renuntiatus est

Kasparek

h. t. decanus

Nrus 343

Juris candidatus

Dominus

Marianus Josephus Niemczewski

oriundus

Oświęcim in Galicia

qui teste absolutorio de dato

Cracoviae die 10 Februarii 1898, N. 75

studia juridico-politica

in c. r. Universitate Cracoviensi ab initio sem. hib. anni schol. 189 3/4 usque ad finem sem. aest. 189 6/7

rite absolvit, ad consequendum gradum doctoris in jure

Primum rigorosum

subiit die 9a Julii 1897

ex iure et processu civili austr., ex iure et processu poenali, nec non ex iure cambiali et mercantili

et sequentia retulit vota:

sufficienter Krzymuski

sufficienter Fierich

sufficienter Rosenblatt

sufficienter Gomm

sufficienter Zoll

Conclusum Adprobatur per vota unanimia

h. t. Decanus

Zoll

Secundum rigorosum

subiit die 15 Aprilis 1899

ex scientiis politicis, ex iure publico universali et austriaco nec non ex iure gentium

et sequentia retulit vota:

insufficienter Karpeny

sufficienter Milewski

sufficienter Zoll

sufficienter Krzymuski

Conclusum: Adprobatur per vota maiora

h. t. Decanus

Krzymuski

Tertium rigorosum

subiit die 14. Octobris 1899

ex iure romano, canonico et germanico

et sequentia retulit vota:

sufficienter Karpeny

sufficienter Zoll

insufficienter Ulanowski

sufficienter Krzymuski

Conclusum: Adprobatur per vota maiora

h. t. Decanus

Ulanowski

Adnotationes

D. 14/octobris 1899 Doctor iuris renuntiatus est

Ulanowski

Nrus 344

Juris candidatus

Dominus

Alfredus, Augustus Jendl de Sausenhausen

oriundus

Wieliczka in Galicia

qui teste absolutorio de dato Cracoviae die 12 Octobris 1897 N 22

studia juridico-politica in c. r. universitate Cracoviensi ab initio semestris hiberni anni schol. 189 3/4 usque ad finem semestris aestivi anni schol. 189 6/7

rite absolvit, ad consequendum gradum doctoris in jure

Primum rigorosum

subiit die 14a Julii 1897

ex iure et processu civili austr. ex iure et processu poenali nec non ex iure mercantili et cambiali

et sequentia retulit vota:

sufficienter Krzymuski

valde bene Fierich

sufficienter Rosenbeck

valde bene Gorn

valde bene Zoll

Conclusum Adprobatur per vota unanimia et cum calculo valde bene per vota maiora

h. t. Decanus

Zoll

Secundum rigorosum

subiit die 14. Octobris 1897

ex scientiis politicis, ex iure publico universali et austriaco, nec non ex iure gentium

et sequentia retulit vota:

sufficienter Kasparek

sufficienter Klemensiewicz

valde bene Leg

sufficienter Zoll

Conclusum Adprobatur per vota unanimia

h. t. Decanus

Kasparek

Tertium rigorosum

subiit die 5. Januarii 1898

ex iure romano, canonico, et germanico

et sequentia retulit vota:

insufficienter Zoll

sufficienter Kasparek

sufficienter Ulanowski

sufficienter Klemensiewicz

Conclusum Adprobatur per vota majora

h. t. Decanus

Kasparek

Adnotationes

Die 8. Januarii 1898 Doctor iuris renuntiatus est

Kasparek h. t. Decanus

Nrus 345

Juris candidatus

Dominus

Stanislaus Marianus Josephus Julius Wilson

oriundus

Kurów in ~~Galicia~~ Regno Poloniae

qui teste absolutorio de dato Cracoviae die 31. Julii 1897 N. 116

studia juridico-politica ab initio semestris hiberni anni schol. 189 3/4 usque ad finem semestris aestivi 189 6/7

rite absolvit, ad consequendum gradum doctoris in jure

Primum rigorosum

subiit die 15 Julii 1897

ex iure et processu civili austriaco, ex iure et processu poenali austr., nec non ex iure mercantili et cambiali

et sequentia retulit vota:

sufficienter Krzymecki

sufficienter Fierzu

sufficienter Gorski

sufficienter Zoll

Conclusum Adprobatur per vota unanimia

h. t. Decanus Zoll

Secundum rigorosum

subiit die 12 Octobris 1897

ex scientiis politicis, ex iure publico universali et austriaco, nec non ex iure gentium

et sequentia retulit vota

sufficienter Kasparek

sufficienter Kleczyński

sufficienter Le

sufficienter Zoll

Conclusum Adprobatur per vota unanimia

h. t. Decanus Kasparek

Tertium rigorosum

subiit die 18. Junii 1898

ex iure romano, germanico et canonico

et sequentia retulit vota:

sufficienter Zoll

sufficienter Kasparek

sufficienter Ulanowski

sufficienter Krzymecki

Conclusum Adprobatur per vota unanimia

h. t. Decanus Kasparek

Adnotationes

Die 4. Julii 1898

Doctor iuris renuntiatus est

Kasparek
h. t. Decanus

Nrus 346

Juris candidatus

Dominus Alexander Gustavus Rasp

oriundus Brzeżany in Galicia

qui teste absolutorio de dato Cracoviae die 30 Octobris 1897 N 37

studia juridico-politica in c. r. Universitate Cracoviensi ab initio semestris hiberni anni schol. 189 3/4 usque ad finem semestris aestivi anni scholastici 189 6/7

rite absolvit, ad consequendum gradum doctoris in jure

Primum rigorosum

subiit die 16a Julii 1897

ex iure et processu civili austr. ex iure et processu poenali nec non ex iure cambiali et mercantili

et sequentia retulit vota:

sufficienter Krzymuski

sufficienter Fierich

sufficienter Rosenbeck

sufficienter Zoll

Conclusum Adprobatur per vota unanimia

h. t. Decanus Zoll

Secundum rigorosum

subiit die 4. Listopada 1897

ex scientiis politicis, ex iure publico universali et authentico nec non ex iure gentium

et sequentia retulit vota

sufficienter Karpaty

sufficienter Klemański

insufficienter Czerkawski

sufficienter Krzymuski

Conclusum Adprobatur per vota maiora

h. t. Decanus Karpaty

Tertium rigorosum

subiit die 2 Junii 1898

ex iure romano, canonico et germanico

et sequentia retulit vota

sufficienter Zoll

sufficienter Karpaty

insufficienter Ulanowski

sufficienter Fierich

Conclusum Adprobatur per vota maiora

h. t. Decanus Karpaty

Adnotationes

Die 4. Junii 1898 Doctor iuris renuntiatus est

Karpaty
h. t. Decanus

Nrus 347

Juris candidatus

Dominus

Isidorus Deiches

oriundus

Cracovia

qui teste absolutorio de dato Cracoviae die 22 Novembris 1897 N. 52

studia juridico-politica in r. r. Universitate Cracoviensi ab initio semestris hiberni anni scholastici 1897/8 usque ad finem anni scholastici 1896/7

rite absolvit, ad consequendum gradum doctoris in jure

Primum rigorosum

subiit die 19a Julii 1897

ex iure et processu civili austr. ex iure et processu poenali nec non ex iure mercantili et cambiali

et sequentia retulit vota:

sufficienter Kryzmuski

sufficienter Fierzel

valde bene Gorski

sufficienter Kasper

sufficienter Zoll

Conclusum Adprobatur per vota unanimia

h. t. Decanus Zoll

Secundum rigorosum

subiit die 29. Novembris 1897

ex scientiis politicis, ex iure publico universali et austriaco, nec non ex iure gentium

et sequentia retulit vota

sufficienter Kasper

sufficienter Kleczyński

valde bene Czerkawski

sufficienter Fierzel

~~sufficienter~~

Conclusum Adprobatur per vota unanimia

h. t. Decanus Kasper

Tertium rigorosum

subiit die 24 Januarii 1898

ex iure romano, germanico et canonico

et sequentia retulit vota:

sufficienter Kasper

sufficienter Ulanowski

valde bene Zoll iunior

sufficienter Fierzel

Conclusum Adprobatur per vota unanimia

h. t. Decanus Kasper

Adnotationes

Die 31. Januarii 1898

Doctor iuris renuntiatus est

Kasper

h. t. decanus

Nrus 348

Juris candidatus

Dominus
Venceslaus Michael
Łobaczewski

oriundus
Rzeszów in Galicia

qui teste absolutorio de dato
Cracoviae die 4. Augusti 1897 N. 125

studia juridico-politica
in c. r. Universitate Cracoviensi ab initio semestris hibani anni schol. 189 3/4 usque ad finem semestris aestivi anni scholastici 189 7/7

rite absolvit, ad consequendum gradum doctoris in jure

Primum rigorosum

subiit die 20a Julii 1897
ex iure et processu civili austr. ex iure et processu poenali nec non ex iure mercantili et cambiali

et sequentia retulit vota:

valde bene
Wiszniewski
sufficienter
Fierich
valde bene
Rosenblatt
sufficienter
Gorz
valde bene
Łoś

Conclusum Approbatur per vota unanimia cum calculo valde bene per vota maiora

h. t. Decanus
Łoś

Secundum rigorosum

subiit die 18. Junii 1898
ex scientiis politicis, ex iure publico universali et austriaco, nec non ex iure gentium

et sequentia retulit vota:

sufficienter
Kaczorowski
sufficienter Kluczyński
sufficienter Lech
sufficienter
Wiszniewski

Conclusum Approbatur per vota unanimia
Kaczorowski
h. t. Decanus

Tertium rigorosum

subiit die 16 April. 1902
ex iure romano, germanico et canonico

et sequentia retulit vota:

sufficienter
Łoś
sufficienter
Wobrzyński
sufficienter
Mamoński
sufficienter
Fierich

Conclusum: Approbatur per vota unanimia
Fierich
h. t. Decanus

Adnotationes

D. 17 April. 1902
doctor juris renuntiatus est.
Fierich
h. t. decanus

Nrus 349

Juris candidatus

Dominus

Arthur Stanislaus Calixtus Sieradzki

oriundus

Mielec in Galicia

qui teste absolutorio de dato

studia juridico-politica

rite absolvit, ad consequendum gradum doctoris in jure

Primum rigorosum

subiit die 23 Julii 1897

ex iure romano, canonico et germanico

et sequentia retulit vota:

valde bene Żwu

valde bene Karpowski

valde bene Ulanowski

valde bene Kleczyński

Conclusum Adprobatus per vota unanimia cum calculo valde bene

h. t. Decanus

Żwu

Secundum rigorosum

subiit die 22 Martii 1898

ex iure et processu civili austr. ex iure et processu poenali austr. nec non ex iure mercantili et cambiali

et sequentia retulit vota:

valde bene Krzymucki

valde bene Fierow

valde bene Gorski

valde bene Zoll iun.

valde bene Karpowski

Conclusum Adprobatus per vota unanimia cum calculo valde bene

h. t. Decanus

Karpowski

Tertium rigorosum

subiit die 1 Decembris 1898

ex scientiis politicis, ex iure publico universali et austriaco nec non ex iure gentium

et sequentia retulit vota

valde bene Karpowski

valde bene Kleczyński

valde bene Lez

valde bene Żwu

valde bene Krzymucki

Conclusum: Adprobatur per vota unanimia cum calculo „valde bene"

h. t. Decanus

Krzymucki

Adnotationes

Die 3 Decembris 1898 doctor iuris renuntiatus est

Krzym

Nrus 350

Juris candidatus

Dominus

Bruno Blumenfeld

oriundus

Leopoli

qui teste absolutorio de dato Cracoviae die 16. Decembris 1897. N 64

studia juridico-politica in c. r. Universitate Leopoliensi et Cracoviensi ab initio semestris hiberni anni scholastici 189 3/4 usque ad finem semestris aestivi anni schol. 189 6/7

rite absolvit, ad consequendum gradum doctoris in jure

Primum rigorosum

subiit die 24a Julii 1897

ex iure et processu civili austr. ex iure et processu poenali, nec non ex iure cambiali et mercantili

et sequentia retulit vota:

sufficienter Krzymuski

sufficienter Fierich

sufficienter Rosenbeck

insufficienter Gorski

sufficienter Zoll

Conclusum Adprobatur per vota maiora

h. t. Decanus

Zoll

Secundum rigorosum

subiit die 18. Decembris 1897

ex scientiis politicis, ex iure publico universali et austriaco, nec non ex iure gentium

et sequentia retulit vota:

sufficienter Karpaneck

sufficienter Lehr

sufficienter Krzymuski

sufficienter Ulanowski

Conclusum Adprobatur per vota unanimia

h. t. Decanus

Karpaneck

Tertium rigorosum

subiit die 28. Januarii 1898

ex iure romano, germanico et canonico

et sequentia retulit vota:

sufficienter Karpaneck

sufficienter Ulanowski

sufficienter Zoll iuniore

sufficienter Fierich

Conclusum Adprobatur per vota unanimia

h. t. Decanus

Karpaneck

Adnotationes

Die 1. Februarii 1898 Doctor iuris renuntiatus est

Karpaneck h. t. Decanus

Nrus 351

Juris candidatus

Dominus
Alfredus Thaddaeus Casimirus
Wysocki

oriundus
Lancut in Galicia

qui teste absolutorio de dato
Cracovia die 16 Julii 1897 Nrus 97

studia juridico-politica
in c. r. Univ. Cracoviensi ab initio sem. hib. 1892/3 usque ad finem sem. aestivi 1895/6

rite absolvit, ad consequendum gradum doctoris in jure

Primum rigorosum

subiit die 26a Julii 1897
ex scientiis politicis, ex iure ~~...~~ publ. univ. et austr. nec non ex iure gentium

et sequentia retulit vota

sufficienter Kaspar
insufficienter Klemensz
sufficienter [illegible]
sufficienter

Conclusum Adprobatur per vota majora

h. t. Decanus
Zoll

Secundum rigorosum

subiit die 29. Octobris 1897
ex iure romano, germanico et canonico

et sequentia retulit vota

sufficienter Zoll
insufficienter Kaspar
sufficienter Ulanowski
sufficienter Fierzyk

Conclusum Adprobatur per vota maiora

h. t. Decanus
Kaspar

Tertium rigorosum

subiit die 15. Julii 1898
ex iure et processu poenali austriaco, ex iure et processu poenali austriaco, ex iure moralitatis et canonicis

et sequentia retulit vota

sufficienter Wyzynski
sufficienter Fierzyk
sufficienter Gorski
insufficienter Zoll
sufficienter Kaspar

Conclusum Adprobatur per vota maiora

h. t. Decanus
Kaspar

Adnotationes

Die 18 Julii 1898
Doctor iuris renuntiatus est
Kaspar
h. t. Decanus

Nrus 352

Juris candidatus

Dominus

Franciscus Julius Feill

oriundus

Zręczyce in Galicia

qui teste absolutorio de dato Cracoviae die 4 Octobris 1897 N 8

studia juridico-politica in c. r. Universitate Cracoviensi, Vindobonensi (189 5/6) et Cracoviensi ab initio semestris hiberni 189 3/4 usque ad finem semestris aestivi anni schol. 189 6/7

rite absolvit, ad consequendum gradum doctoris in jure

Primum rigorosum

subiit die 26a Julii 1897

ex iure et processu civili austr. ~~scientiis politicis, ex iure~~ ex iure et processu poenali ~~publ. univ. et austr. nec~~ nec non ex iure cambiali et ~~non ex iure gentium~~ mercantili

et sequentia retulit vota:

insufficienter Krzymuski

sufficienter Ferire

sufficienter Rosenbeck

sufficienter Gorski

sufficienter Zoll

Conclusum Adprobatur per vota maiora

h. t. Decanus

Zoll

Secundum rigorosum

subiit die 22 Novembris 1897

ex scientiis politicis, ex iure publico universali et austriaco, nec non ex iure gentium

et sequentia retulit vota:

sufficienter Kasparek

sufficienter Klemensiewicz

sufficienter [illegible]

sufficienter Zoll

Conclusum Adprobatur per vota unanimia

h. t. Decanus

Kasparek

Tertium rigorosum

subiit die 4. Junii 1898

ex iure romano, canonico et germanico

et sequentia retulit vota:

sufficienter Kasparek

sufficienter Zoll

insufficienter Ulanowski

sufficienter Krzymuski

Conclusum Adprobatur per vota maiora

h. t. Decanus

Kasparek

Adnotationes

Die 7. Junii 1898 Doctor iuris renuntiatus est

Kasparek

h. t. decanus

Nrus 353

Juris candidatus

Dominus

Augustus Turowicz

oriundus

Rzeszów in Galicia

qui teste absolutorio de dato Cracoviae die 4. Augusti 1897 N. 122

studia juridico-politica in c. r. Universitate Cracoviensi ab initio semestris hiberni anni scholastici 189 3/4 usque ad finem semestris aestivi anni scholastici 189 6/7

rite absolvit, ad consequendum gradum doctoris in jure

Primum rigorosum

subiit die 26a Julii 1897

ex iure et processu civili austr. ex iure et processu poenali nec non ex iure mercantili et cambiali

et sequentia retulit vota:

sufficienter Krzymuski

sufficienter Ferrer

sufficienter Rosenbeats

insufficienter Gorn

sufficienter Zoll

Conclusum Adprobatur per vota maiora

h. t. Decanus

Zoll

Secundum rigorosum

subiit die 11. Decembris 1897

ex scientiis politicis, ex iure publico universali et austriaco, nec non ex iure gentium

et sequentia retulit vota:

insufficienter Kasparek

sufficienter Krzymuski

sufficienter Czerkawski

sufficienter Krzymuski

Conclusum Adprobatur per vota maiora

h. t. Decanus

Kasparek

Tertium rigorosum

subiit die

ex

et sequentia retulit vota

Conclusum

h. t. Decanus

Adnotationes

Nrus 354

Juris candidatus

Dominus

Stanislaus Joannes Szymczykiewicz

oriundus

Cracovia

qui teste absolutorio de dato Cracoviae die 6 Novembris 1897 N 42

studia juridico-politica in c. r. Universitate Cracoviensi ab initio semestris hiberni anni scholastici 189 3/4 usque ad finem semestris aestivi anni scholastici 189 6/7

rite absolvit, ad consequendum gradum doctoris in jure

Primum rigorosum

subiit die 26a Julii 1897

ex iure et processu civili austr. ex iure et processu poenali nec non ex iure cambiali et mercantili

et sequentia retulit vota:

sufficienter Wrzymuski

sufficienter Fierst

sufficienter Rosenbaum

sufficienter Gorn

sufficienter Zoll

Conclusum Adprobatur per vota unanimia

h. t. Decanus

Zoll

Secundum rigorosum

subiit die 18. Novembris 1897

ex scientiis politicis, ex iure publico universali et austriaco, nec non ex iure gentium

et sequentia retulit vota:

sufficienter Karpowicz

sufficienter Klemensiewicz

insufficienter Borkowski

sufficienter Zoll

Conclusum Adprobatur per vota maiora

Karpowicz

h. t. Decanus

Tertium rigorosum

subiit die 16 Decembris 1898

ex iure romano, canonico et germanico

et sequentia retulit vota:

sufficienter Zoll

sufficienter Karpowicz

insufficienter Ulanowski

sufficienter Wrzymuski

Conclusum: Adprobatur per vota maiora.

h. t. Decanus

Wrzymuski

Adnotationes

Die 17 Decembris 1898 doctor juris renuntiatus est

Wrzymuski

h. t. Dec.

Nrus 355

Juris candidatus

Dominus

Stanislaus Gawęda

oriundus

Cracovia

qui teste absolutorio de dato Cracoviae die 29 Octobris 1895 N. 40

studia juridico-politica

rite absolvit, ad consequendum gradum doctoris in jure

Prob. absol.

Primum rigorosum

subiit die 27° Julii 1897

ex iure et processu civili austr. ex iure et processu poenali nec non ex iure mercantili et cambiali

et sequentia retulit vota:

sufficienter Krzymuski

sufficienter fierre

insufficienter Rosenbaum

sufficienter Gomm

sufficienter

Conclusum Approbatur per rota maiora

h. t. Decanus

Secundum rigorosum

subiit die

ex

et sequentia retulit vota

Conclusum

h. t. Decanus

Tertium rigorosum

subiit die

ex

et sequentia retulit vota

Conclusum

h. t. Decanus

Adnotationes

L. 1773 17/6 1919

Tutejszy dziekanat zezwolił p. Stanisławowi Gawędzie na zdawanie dalszych rygorozów we Lwowie

Stockowa 17/6 1919

L. 1978. 18/19

Nrus 356

Juris candidatus

Dominus

Drobner

Josephus

oriundus

Cracoviae

qui teste absolutorio de dato Cracoviae die 6. Octobris 1897 N. 14

studia juridico-politica in c. r. Universitate Cracoviensi ab initio semestris hiemi anni schol. 189 3/4 usque ad finem semestris aestivi anni schol. 189 6/7

rite absolvit, ad consequendum gradum doctoris in jure

Primum rigorosum

subiit die 27a Julii 1897

ex iure et processu civili austr. ex iure et processu poenali aec non ex iure mercantili et cambiali

et sequentia retulit vota:

sufficienter Wrzymuski

insufficienter Fierich

insufficienter Rosenbeuts

sufficienter Gorski

sufficienter Zoll

Conclusum Adprobatur per vota stricte maiora

h. t. Decanus

Zoll

Secundum rigorosum

subiit die 3. Decembris 1897

ex iure romano, canonico et germanico

et sequentia retulit vota:

sufficienter Zoll

sufficienter Kasparek

insufficienter Ulanowski

sufficienter Wrzymuski

Conclusum Adprobatur per vota maiora

h. t. Decanus

Kasparek

Tertium rigorosum

subiit die 2. Martii 1898

ex scientiis politicis ex iure publico universali et austriaco, nec non ex iure gentium

et sequentia retulit vota:

sufficienter Kasparek

sufficienter Klimczyński

sufficienter Czerkawski

sufficienter Fierich

Conclusum Adprobatur per vota unanima

h. t. Decanus

Kasparek

Adnotationes

Die 3. Martii 1898

Doctor iuris

renuntiatus est

Kasparek

Nrus 357

Juris candidatus

Dominus

Ladislaus Franciscus Rasiński

oriundus

Wieliczka in Galicia

qui teste absolutorio de dato

Cracoviae die 1 Octobris 1898, N. 11

studia juridico-politica

in c. r. Universitate Cracoviensi ab initio semestris hib. 189 3/4 usque ad finem semestris aestivi 189 6/7

rite absolvit, ad consequendum gradum doctoris in jure

Primum rigorosum

subiit die 28 Julii 1897

ex iure et processu civili austr., ex iure et processu poenali, nec non ex iure mercantili et cambiali

et sequentia retulit vota:

sufficienter Wrzymuski

sufficienter Fierich

valde bene Rosenbeck

sufficienter Gorn

sufficienter Zou

Conclusum Adprobatur per vota unanimia

h. t. Decanus

Zou

Secundum rigorosum

subiit die 16. Maii 1899

ex scientiis politicis, ex iure publico universali et austriaco, nec non ex iure gentium

et sequentia retulit vota:

sufficienter Karpacki

sufficienter Milewski

sufficienter Zou

sufficienter Wrzymuski

Conclusum: Adprobatur per vota unanimia

h. t. Decanus

Wrzymuski

Tertium rigorosum

subiit die 14 Maii 1901

ex iure romano, germanico, canonico

et sequentia retulit vota

sufficienter Wrzymuski

sufficienter Milewski

insufficienter Ulanowski

sufficienter Wróblewski

Conclusum Adprobatur per vota unanimia

h. t. Decanus

Milewski

Adnotationes

Die 15 Maii 1901

Doctor iuris renuntiatus est.

Milewski

v. d. Dec.

Nrus 358

Juris candidatus

Dominus

Ignatius Maximilianus

Epstein

oriundus

Cracoviae

qui teste absolutorio de dato Cracoviae die 6. Novembris 1897 N. 41

studia juridico-politica in c.r. Universitate Cracoviensi ab initio semestris hiberni anni scholastici 189 3/4 usque ad finem semestris aestivi anni scholastici 189 6/7

rite absolvit, ad consequendum gradum doctoris in jure

Primum rigorosum

subiit die 28 Julii 1897

ex iure et processu civili austr. ex iure et processu poenali nec non ex iure cambiali et mercantili

et sequentia retulit vota:

sufficienter Wrzymecki

sufficienter Fierze

sufficienter Rosenbeck

insufficienter Gorn

sufficienter Zoll

Conclusum Adprobatur per vota maiora

h. t. Decanus

Zoll

Secundum rigorosum

subiit die 15 Januarii 1898

ex scientiis politicis, ex iure publico universali et austriaco, nec non ex iure gentium

et sequentia retulit vota:

sufficienter Kasper

sufficienter Klemensiewicz

sufficienter Lex

sufficienter Wrzymecki

Conclusum Adprobatur per vota unanimia

h. t. Decanus

Kasperski

Tertium rigorosum

subiit die 12 Martii 1901

ex iure romano, Germanico, canonico

et sequentia retulit vota

sufficienter Zoll

sufficienter Wrzymecki

insufficienter Ulanowski

sufficienter Molenda

Conclusum Adprobatur per vota maiora

h. t. Decanus

Molenda

Adnotationes

Die 13 Martii 1901

Doctor iuris renuntiatus est

Molenda
h. t. Dec.

Nrus 359

Juris candidatus

Dominus
Ladislaus Venceslaus
Syruczek

oriundus
Cracovia

qui teste absolutorio de dato
Cracoviae 2 Maji 1895 Nr 69

studia juridico-politica
in ar. Universitate Cracoviensi ab initio sem. hib. 1889/90 usque ad finem sem. 1892/3

rite absolvit, ad consequendum gradum doctoris in jure

Primum rigorosum

subiit die 28a Julii 1897
ex scientiis politicis, ex iure publico univ. et austr. nec non ex iure gentium

et sequentia retulit vota:
sufficienter Kasparek
sufficienter Kleczyński
insufficienter Milewski
insufficienter Zoll

Conclusum Reprobatur per vota maiora in tres menses

h. t. Decanus
Zoll

Iteratum vim subiit die 30 Julii 1898 et sequentia retulit vota:
sufficienter Kasparek
sufficienter Kleczyński
sufficienter Lecz
sufficienter Kozymirski

Conclusum
Approbatur per vota unanimia
Kasparek
h. t. Decanus

Secundum rigorosum (indiscrete)

subiit die 20 Octobr. 1906
~~ex~~
indiscrete.

et sequentia retulit vota:
sufficienter Kozymirski
sufficienter Zawoski
sufficienter Wróblewski
sufficienter Fierz

Conclusum:
Approbatur per vota unanimia.

h. t. Decanus
Fierz

Tertium rigorosum

subiit die historicum 20 Novembris 1906
ex

et sequentia retulit vota
sufficienter Ulanowski
sufficienter Estreicher
sufficienter Wróblewski
sufficienter Fierz

Conclusum
Approbatur per vota unanimia

h. t. Decanus
Fierz

Adnotationes

Die 20/XI 906
Dater iuris renuntiatus est.
Fierz
h. t. decanus

Nrus 360

Juris candidatus

Dominus

Landau

Saul Isaias

oriundus

Cracovia

qui teste absolutorio de dato Cracoviae die 29. Novembris 1897 N. 57

studia juridico-politica in c. r. Universitate Cracoviensi ab initio semestris hiberni anni schol. 189 3/4 usque ad finem semestris aestivi anni scholast. 189 6/7

rite absolvit, ad consequendum gradum doctoris in jure

Primum rigorosum

subiit die 29 Julii 1897

ex iure et processu civili austr., ex iure et processu poenali austr., nec non ex iure mercantili et cambiali

et sequentia retulit vota

sufficienter Krzymuski

sufficienter Fierice

sufficienter Rosenbaum

sufficienter Gorski

sufficienter [illegible]

Conclusum Adprobatur per vota unanimia

h. t. Decanus

Zdr.

Secundum rigorosum

subiit die 14 Decembris 1897

ex scientiis politicis, ex iure publico universali et austriaco, nec non ex iure gentium

et sequentia retulit vota:

sufficienter Kasparek

sufficienter Kleczyński

valde bene [illegible]

sufficienter Krzymuski

Conclusum Adprobatur per vota unanimia

h. t. Decanus

Kasparek

Tertium rigorosum

subiit die 11 Martii 1898

ex iure romano, germanico et canonico

et sequentia retulit vota:

valde bene Zdr.

sufficienter Ulanowski

valde bene Kasparek

valde bene Krzymuski

Conclusum Adprobatur per vota unanimia cum calculo valde bene per maiora

h. t. Decanus

Kasparek

Adnotationes

Die 12 Martii 1898

Doctor iuris renuntiatus est

Kasparek

h. t. Decanus

Nrus 361

Juris candidatus

Dominus

Lewandowski

Zygmunt (Sigismundus)

oriundus

Bochnia in Galicia

qui teste absolutorio de dato Cracoviae 31. Julii 1897 N 120

studia juridico-politica in ex. Universitate Cracoviensi ab initio semestris hiberni anni schol. 189 3/4 usque ad finem semestris aestivi ann. sch. 189 6/7

rite absolvit, ad consequendum gradum doctoris in jure

Primum rigorosum

subiit die 29 Julii 1897

ex iure et processu civili austr., ex iure et processu poenali austr., nec non ex iure mercantili et cambiali

et sequentia retulit vota:

sufficienter Krzymuski

sufficienter Fierich

sufficienter Rosenbeck

sufficienter Gorski

sufficienter Zoll

Conclusum Adprobatur per vota unanimia

h. t. Decanus Zoll

Secundum rigorosum

subiit die 2. Aprilis 1898

ex ~~iure romano, germanico~~ scientiis politicis, ex iure publico universali et austriaco, nec non ex iure gentium

et sequentia retulit vota

sufficienter Karpaczy

sufficienter Lewkowicz

sufficienter Zoll

sufficienter Ulanowski

Conclusum Adprobatur per vota unanimia

h. t. Decanus Karpaczy

Tertium rigorosum

subiit die 29. Julii 1899

ex iure romano, canonico et germanico

et sequentia retulit vota

sufficienter Zoll

sufficienter Karpaczy

sufficienter Ulanowski

sufficienter Krzymuski

Conclusum Adprobatur per vota unanimia

h. t. Decanus Krzymuski

Adnotationes

Die 31 Julii 1899 doctor iuris renuntiatus est.

Krzymuski h. t. dec.

Nrus 362

Juris candidatus

Dominus

Ehrenpreis Sigismundus

oriundus

Cracovia

qui teste absolutorio de dato Cracoviae die 30. Novembris 1897 N 59

studia juridico-politica in c. r. Universitate Cracoviensi ab initio semestris hiberni anni schol. 189 3/4 usque ad finem semestris aestivi anni schol. 189 6/7

rite absolvit, ad consequendum gradum doctoris in jure

Primum rigorosum

subiit die 29 Julii 1897

ex iure et processu civili austr., ex iure et processu poenali austr., nec non ex iure mercantili et cambiali

et sequentia retulit vota:

sufficienter Wyzmucki

sufficienter Fierzch

sufficienter Rosenbeck

sufficienter Gonz

sufficienter Zon

Conclusum Adprobatur per vota unanimia

h. t. Decanus

Zon

Secundum rigorosum

subiit die 8 Januarii 1898

ex scientiis politicis, ex iure publico universali et austriaco, nec non ex iure gentium

et sequentia retulit vota

sufficienter Kasparek

sufficienter Klemensiewicz

sufficienter Czerkawski

suffdedicatio Zon

Conclusum Adprobatur per vota unanimia

h. t. Decanus

Kasparek

Tertium rigorosum

subiit die 21. Martii 1898

ex iure romano, germanico et canonico

et sequentia retulit vota:

sufficienter Kasparek

sufficienter Ulanowski

sufficienter Zoll iun.

sufficienter Fierzch

Conclusum Adprobatur per vota unanimia

h. t. Decanus

Kasparek

Adnotationes

Die 24. Martii 1898 Doctor iuris renuntiatus est

Kasparek

h. t. decanus

Nrus 363

Juris candidatus

Dominus

Wysocki

Antonius

oriundus

Hrehorów in Galicia

qui teste absolutorio de dato

Cracoviae die 1. Julii 1898 N. 104

studia juridico-politica

in c. r. Universitate Cracoviensi ab initio semestris hiberni anni scholastici 189 3/4 usque ad finem semestris aestivi 189 6/7

rite absolvit, ad consequendum gradum doctoris in jure

Primum rigorosum

subiit die 29 Julii 1897

ex iure et processu civili austr., ex iure et processu poenali austr., nec non ex iure mercantili et cambiali

et sequentia retulit vota:

insufficienter Wszymecki

insufficienter Fierich

insufficienter Roscubenta

insufficienter Gorski

insufficienter Zoll

Conclusum Reprobatur per vota unanimia in tres menses

h. t. Decanus Zoll

Iterata vice die 25 Junii 1898 sequentia retulit vota:

sufficienter Wszymecki

sufficienter Fierich

sufficienter Gorski

insufficienter Zoll

sufficienter Kaspar

Conclusum

Adprobatur per vota maiora

Kaspar

h. t. Decanus

Secundum rigorosum

subiit die 30 Junii 1899

ex scientiis politicis, ex iure publico universali et austriaco nec non ex iure gentium

et sequentia retulit vota:

insufficienter Kaspar

insufficienter Milewski

sufficienter Fierich

insufficienter Wszymecki

Conclusum: Reprobatur in tres menses.

h. t. Decanus Wszymecki

Iterata vice 6. Decembris 1899 sequentia retulit vota

sufficienter Kaspar

sufficienter Kleczyński

insufficienter Zoll

sufficienter Ulanowski

Adprobatur per vota maiora

Ulanowski

h. t. Decanus

Tertium rigorosum

subiit die 17 Junii 1902

ex iure romano, germanico et canonico

et sequentia retulit vota:

sufficienter Zoll

insufficienter Wszymecki

insufficienter Ulanowski

insufficienter Fierich

Conclusum: Reprobatur in tres menses

Fierich

h. t. Decanus

Adnotationes

Nrus 364

Juris candidatus

Dominus

Carolus Rudolphus Gustavus Closmann

oriundus

Zadwórze in Galicia

qui teste absolutorio de dato Cracoviae die 6. Novembris 1897 N 40

studia juridico-politica in c. r. Universitate Cracoviensi ab initio semestris hiberni anni scholastici 189 3/4 usque ad finem semestris aestivi anni scholastici 189 6/7

rite absolvit, ad consequendum gradum doctoris in jure

Primum rigorosum

subiit die 30 Julii 1897

ex iure et processu civili austr. ex iure et processu poenali nec non ex iure cambiali et mercantili

et sequentia retulit vota:

insufficienter Zoll

sufficienter Wlaymecki

sufficienter Fierzu

sufficienter Gorski

Conclusum Approbatur per vota maiora

h. t. Decanus

Zoll

Secundum rigorosum

subiit die 9. Decembris 1897

ex scientiis politicis, ex iure publico universali et austriaco, nec non ex iure gentium

et sequentia retulit vota:

sufficienter Kasparek

insufficienter Klemensik

sufficienter Lehr corr. Lehr

sufficienter Fierzu

Conclusum Approbatur per vota maiora

h. t. Decanus

Kasparek

Tertium rigorosum

subiit die

ex

et sequentia retulit vota

Conclusum

h. t. Decanus

Adnotationes

Nrus 365

Juris candidatus

Dominus Marianus Carolus Jaworski

oriundus Brody in Galicia

qui teste absolutorio de dato Cracoviae die 6 Martii 1898 N. 81

studia juridico-politica in c.r. Univ. Cracoviensi ab initio sem. hib. 1893/4 usque ad finem sem. aestivi anni schol. 1896/7

rite absolvit, ad consequendum gradum doctoris in jure

Primum rigorosum

subiit die 30° Julii 1897

ex iure et processu civili et iure et processu poenali nec non ex iure cambiali et mercantili

et sequentia retulit vota:

insufficienter Zon

insufficienter Krzymuski

insufficienter Fierich

insufficienter Gorski

insufficienter Zon

Conclusum Reprobatur per vota unanimia in tres menses

h. t. Decanus Zon

Iterata vice subiit die 12 Maii 1917 et sequentia retulit vota.

valde bene Krzymuski

sufficienter Fierich

valde bene Gorski

valde bene Swróblewski

Adprobatur per vota unanimia et cum calculo, valde bene per vota maiora.

Gorski dec.

Secundum rigorosum

subiit die 31 Maii 1921

ex historiam

et sequentia retulit vota

sufficienter Brzeziński

sufficienter Swróblewski

sufficienter Kutrzeba

Conclusum per vota unanimia

Kutrzeba

h. t. Decanus

Tertium rigorosum

subiit die

ex

et sequentia retulit vota

Conclusum

h. t. Decanus

Adnotationes

Nrus 366

Juris candidatus

Dominus

Ladislaus Lizak

oriundus

Cracovia

qui teste absolutorio de dato Cracoviae die 31 Julii 1897 N. 102

studia juridico-politica in c.r. Universitate Cracoviensi ab initio semestris hiberni anni schol. 189 3/4 usque ad finem semestris aestivi a.s. 189 6/7

rite absolvit, ad consequendum gradum doctoris in jure

Primum rigorosum

subiit die 30 Julii 1897

ex sedentiis politicis, ex iure publico univ. et austr. nec non ex iure cambiali et cambiali

et sequentia retulit vota:

sufficienter Kaczorowski

sufficienter Kleczyński

sufficienter Milewski

sufficienter Zoll

Conclusum Adprobatur per vota unanimia

h. t. Decanus

Zoll

Secundum rigorosum

subiit die 16. Februarii 1898

ex iure et processu civili austriaco, ex iure et processu poenali austriaco, ex iure mercantili et cambiali

et sequentia retulit vota:

insufficienter Krzymuski

sufficienter Fierich

insufficienter Gorski

sufficienter Zoll

sufficienter Kaczorowski

Conclusum Adprobatur per vota maiora

h. t. Decanus

Kaczorowski

Tertium rigorosum

subiit die 17 Januarii 1899

ex iure romano, canonico et germanico

et sequentia retulit vota:

sufficienter Zoll

sufficienter Kaczorowski

sufficienter Ulanowski

sufficienter Krzymuski

Conclusum Adprobatur per vota unanimia

h. t. Decanus

Krzymuski

Adnotationes

Die 23 Januarii 1899 doctor iuris renuntiatus est

Krzymuski
h. t. dec.

Nrus 3/17

Juris candidatus

Dominus

Herz
Ignatius
(vel Isaacus)

oriundus
Żmigród in Galicia

qui teste absolutorio de dato
Cracoviae die 6 Novembris 1896, N. 30

studia juridico-politica
in c. r. Universitate Cracoviensi ab initio sem. hib. 1889/90 usque ad finem sem. aest. 1891/2 deinde ab initio sem. aest. 1893/4 usque ad finem sem. aest. anni scholast. 1894/5

rite absolvit, ad consequendum gradum doctoris in jure

Primum rigorosum

subiit die 31a Julii 1897 ex iure et processu civili austr., ex iure et processu poenali, nec non ex iure cambiali et mercantili

et sequentia retulit vota:

sufficienter
Wrzymucki

sufficienter
Fierich

sufficienter
Rosenbeck

sufficienter
Gorski

sufficienter
Zoll

Conclusum Adprobatur per vota unanimia

h. t. Decanus
Zoll

Secundum rigorosum

subiit die 29 Octobris 1898 ex scientiis politicis, ex iure publico universali et austriaco nec non ex iure gentium

et sequentia retulit vota:

sufficienter
Kasparek

sufficienter
Kleczyński

sufficienter
[illegible]

sufficienter
Wrzymucki

Conclusum: Adprobatur per vota unanimia

h. t. Decanus
Wrzymucki

Tertium rigorosum

subiit die 8 Junii 1901 ex iure Romano, Germanico canonico

et sequentia retulit vota

sufficienter
Zoll

sufficienter
Kasparek

insufficienter
Ulanowski

sufficienter

Conclusum Adprobatur per vota maiora

h. t. Decanus
Milewski

Adnotationes

Die 10 Junii 1901
Doctor iuris renuntiatus est
Motzewski
h. d. Dec.

Nrus 368

Juris candidatus

Dominus

Ladislaus Ludovicus Urbański

oriundus

Wyciąże in Magno Ducatu Cracoviensi

qui teste absolutorio de dato Cracoviae die 12 Septembris 1897 N. 130

studia juridico-politica in c. r. Universitate Cracoviensi ab initio anni scholastici 189 3/4 usque ad finem anni scholastici 189 6/7

rite absolvit, ad consequendum gradum doctoris in jure

Primum rigorosum

subiit die 1. Octobris 1897

ex iure et processu civili austriaco, ex iure et processu poenali nec non ex iure mercantili et cambiali

et sequentia retulit vota:

insufficienter Lou

sufficienter Krzymuski

sufficienter Fiezice

sufficienter Gorski

sufficienter Karpaszy

Conclusum: Adprobatur per vota maiora

Karpaszy

h. t. Decanus

Secundum rigorosum

subiit die 12 Maii 1899

ex scientiis politicis, ex iure publico universali et austriaco nec non ex iure gentium

et sequentia retulit vota:

insufficienter Karpaszy

sufficienter Milewski

sufficienter Lou

sufficienter Krzymuski

Conclusum: Adprobatur per vota maiora

h. t. Decanus

Krzymuski

Tertium rigorosum

subiit die 29. Julii 1899

ex iure romano, canonico et germanico

et sequentia retulit vota

sufficienter Lou

sufficienter Karpaszy

sufficienter Ulanowski

sufficienter Krzymuski

Conclusum: Adprobatur per vota unanimia

h. t. Decanus

Krzymuski

Adnotationes

Die 31 Julii 1899 doctor iuris renuntiatus est.

Krzymuski

h. t. dec.

Nrus 369

Juris candidatus

Dominus

Joannes Casimirus

Wilusz

oriundus

Jasło in Galicia

qui teste absolutorio de dato Cracoviae die 3/10 1897 N 7

studia juridico-politica in c. r. Universitate Cracoviensi ab initio semestris hiberni 189 3/4 usque ad finem semestris aestivi anni schol. 189 6/7

rite absolvit, ad consequendum gradum doctoris in jure

Primum rigorosum

subiit die 4 Octobris 1897

ex iure et processu civili austriaco, ex iure et processu poenali, nec non ex iure mercantili et cambiali

et sequentia retulit vota

valde bene Łoś

valde bene Wrzymski

valde bene Fierz

valde bene Gorski

valde bene Kasprzak

Conclusum Adprobatur per unanimia cum valente valde bene

h. t. Decanus

Kasprzak

Secundum rigorosum

subiit die 7. Julii 1898

ex scientiis politicis ex iure publico universali et austriaco, nec non ex iure gentium

et sequentia retulit vota

sufficienter Kasprzak

sufficienter Klarzyński

sufficienter Milewski

sufficienter Wrzymski

Conclusum Adprobatur per vota unanimia

h. t. Decanus

Kasprzak

Tertium rigorosum

subiit die 30 Novembris 1898

ex iure romano, canonico et germanico

et sequentia retulit vota

sufficienter Łoś

valde bene Kasprzak

sufficienter Ulanowski

sufficienter Klarzyński

sufficienter Wrzymski

Conclusum Adprobatur per vota unanimia

h. t. Decanus

Wrzymski

Adnotationes

Die 6 Decembris 1898 doctor iuris renuntiatus est

Wrzymski h. t. dec.

Nrus 370

Juris candidatus

Dominus

Lucianus

Szafran

oriundus

Brianka in Galicia

qui teste absolutorio de dato

Cracoviae die 24/6 1897

N. 89

studia juridico-politica

in c. r. Universitate Cracoviensi ab initio semestris hiberni 189 2/3 usque ad finem semestris aestivi anni schol. 189 5/6

rite absolvit, ad consequendum gradum doctoris in jure

Primum rigorosum

subiit die 23 Octobris 1897

ex scientiis politicis, ex iure publico universali et austriaco, nec non ex iure gentium

et sequentia retulit vota:

insufficienter Kasparek

sufficienter Lez

sufficienter Wrzymowski

sufficienter Fiesiak

Conclusum Adprobatur per vota maiora

Kasparek

h. t. Decanus

Secundum rigorosum

subiit die

ex

et sequentia retulit vota

Conclusum

h. t. Decanus

Tertium rigorosum

subiit die

ex

et sequentia retulit vota

Conclusum

h. t. Decanus

Adnotationes

Nrus 371

Juris candidatus

Dominus

Elias

Simche

oriundus

Tarnovia in Galicia

qui teste absolutorio de dato Cracoviae die 29 Octobris 1897 N 36

studia juridico-politica in c. r. Universitate Cracoviensi ab initio semestris hiberni anni schol. 189 2/3 usque ad finem semestris aestivi 189 6/7

rite absolvit, ad consequendum gradum doctoris in jure

Primum rigorosum

subiit die 16. Novembris 1897

ex iure et processu civili austriaco, ex iure et processu poenali austriaco, et iure mercantili et cambiali

et sequentia retulit vota

sufficienter [signature]

sufficienter [signature]

sufficienter Zoll

sufficienter Gorski

sufficienter Kasparek

Conclusum Adprobatur per vota unanimia

h. t. Decanus

Kasparek

Secundum rigorosum

subiit die 17. Maii 1898

ex scientiis politicis, ex iure publico universali et austriaco, nec non ex iure gentium

et sequentia retulit vota

sufficienter Kasparek

sufficienter Klemensiewicz

sufficienter Lecz

sufficienter [signature]

Conclusum Adprobatur per vota unanimia

h. t. Decanus

Kasparek

Tertium rigorosum

subiit die 29 Julii 1898

ex iure romano, canonico et germanico

et sequentia retulit vota

sufficienter Zoll

sufficienter Ulanowski

sufficienter Kasparek

sufficienter Milewski

Conclusum Adprobatur per vota unanimia

h. t. Decanus

Kasparek

Adnotationes

Die 31. Julii 1898 Doctor novus renuntiatus est

Kasparek

[illegible]

Nrus 372

Juris candidatus

Dominus

Stanislaus

Ginalski

oriundus

Rybna in Magno Ducatu Cracoviensi

qui teste absolutorio de dato Cracoviae die 26. Septembris 1897 N 3

studia juridico-politica in c. r. Universitate Cracoviensi ab initio semestris hiberni 189 2/3 usque ad finem semestris aestivi 189 3/4 deinde ab in. sem. hiberni 189 5/6 usque ad finem semestris aestivi 189 6/7

rite absolvit, ad consequendum gradum doctoris in jure

Primum rigorosum

subiit die 20. Novembris 1897

ex iure et processu civili austriaco, ex iure et processu poenali austriaco, ex iure mercantili et cambiali

et sequentia retulit vota:

sufficienter Löw

sufficienter Krzymuski

sufficienter Fierich

sufficienter Gorski

sufficienter Kasparek

Conclusum Adprobatur per vota unanimia

Kasparek

h. t. Decanus

Secundum rigorosum

subiit die 28 maii 1898

ex scientiis politicis, ex iure publico universali et austriaco, nec non ex iure gentium

et sequentia retulit vota

sufficienter Kasparek

sufficienter Milewski

sufficienter Krzymuski

sufficienter Fierich

Conclusum Adprobatur per vota unanimia

h. t. Decanus

Kasparek

Tertium rigorosum

subiit die 27 Aprilis 1899

ex iure romano, canonico et germanico

et sequentia retulit vota:

sufficienter Löw

sufficienter Kasparek

insufficienter Ulanowski

sufficienter Krzymuski

Conclusum: Adprobatur per vota maiora

h. t. Decanus

Krzymuski

Adnotationes

Die 27 Aprilis 1899 doctor iuris renuntiatus est

Krzymuski

h. t. dec.

Nrus 373

Juris candidatus

Dominus

Salamon

Zelt

oriundus

Tarnovia in Galicia

qui teste absolutorio de dato Cracoviae die 25 Novembris 1897 N 55

studia juridico-politica in c.r. Universitate Cracoviensi ab initio semestris hiberni anni scholastici 189 2/3 usque ad finem semestris aestivi anni scholastici 189 6/7

rite absolvit, ad consequendum gradum doctoris in jure

Primum rigorosum

subiit die 26. Novembris 1897

ex ~~scientiis politicis, ex iure publico~~ iure et processu civili austriaco, ex iure et processu poenali austriaco, ex iure mercantili et cambiali

et sequentia retulit vota:

sufficienter Lou

sufficienter Krzymuski

sufficienter Fierich

sufficienter Gorski

sufficienter Kasparek

Conclusum Adprobatur per vota unanimia

Kasparek

h. t. Decanus

Secundum rigorosum

subiit die 25. Maii 1898

ex scientiis politicis, ex iure publico universali et austriaco, nec non ex iure gentium

et sequentia retulit vota

sufficienter Kasparek

sufficienter Klemensiewicz

sufficienter Leg

sufficienter Krzymuski

Conclusum Adprobatur per vota unanimia

h. t. Decanus

Kasparek

Tertium rigorosum

subiit die 29. Julii 1898

ex iure romano, germanico et canonico

et sequentia retulit vota:

sufficienter Lou

sufficienter Ulanowski

sufficienter Kasparek

sufficienter Milewski

Conclusum Adprobatur per vota unanimia

Kasparek

h. t. Decanus

Adnotationes

Die 28 Januarii 1899 doctor iuris renuntiatus est

Krzymuski

h. t. dec.

Nrus 374

Juris candidatus

Dominus

Franciscus

Kolbuszewski

oriundus

~~Cracoviae die 18. Octobris 1897~~ Cracovia

qui teste absolutorio de dato Cracoviae die 18 Octobris 1897 N. 30

studia juridico-politica in c. r. Universitate Cracoviensi ab initio sem. aestivi anni sch. 189 2/3 usque ad finem semestris hiberni 189 3/4 dein ab initio semestris hib. 189 4/5 usque ad finem sem. aestivi 189 6/7

rite absolvit, ad consequendum gradum doctoris in jure

Primum rigorosum

subiit die 27. Novembris 1897

ex ~~[illegible]~~ iure et processu civili austriaco, ex iure et processu poenali austriaco, ex iure mercantili et cambiali

et sequentia retulit vota

insufficienter Zoll

insufficienter Krzymecki

insufficienter Fierze

insufficienter Gorski

insufficienter Kaspar

Conclusum: Reprobatur in tres menses

Kaspar

h. t. Decanus

Secundum rigorosum

subiit die

ex

et sequentia retulit vota

Conclusum

h. t. Decanus

Tertium rigorosum

subiit die

ex

et sequentia retulit vota

Conclusum

h. t. Decanus

Adnotationes

Nrus 375

Juris candidatus

Dominus

Ludovicus Michaël Eustachiewicz

oriundus

~~Cracoviae die 31. Jan. 1897 N 119~~ Bobowa

qui teste absolutorio de dato Cracoviae die 31. Jan. 1897 N 119

studia juridico-politica in r. Universitate Cracoviensi ab initio semestris hiberni anni schol. 189 3/4 usque ad finem semestris aestivi anni schol. 189 6/7

rite absolvit, ad consequendum gradum doctoris in jure

Primum rigorosum

subiit die 4. Decembri 1897

ex iure et processu civili austriaco, ex iure et processu ~~civili~~ poenali austriaco ex iure mercantili et cambiali

et sequentia retulit vota

sufficienter Zoll

sufficienter Krzyżanowski

sufficienter Ficzin

sufficienter Gorski

sufficienter Kasparek

Conclusum Adprobatur per vota unanimia

h. t. Decanus

Kasparek

Secundum rigorosum

subiit die

ex

et sequentia retulit vota

Conclusum

h. t. Decanus

Tertium rigorosum

subiit die

ex

et sequentia retulit vota

Conclusum

h. t. Decanus

Adnotationes

Nrus 376

Juris candidatus

Dominus

Stanislaus Ladislaus Iglicki

oriundus

Łupków in Galicia

qui teste absolutorio de dato Cracoviae die 14. Octobris 1897 N. 24

studia juridico-politica in c.r. Universitate Cracoviensi ab initio semestris hiberni a. s. 189 2/3 usque ad finem semestris aestivi a. 189 3/4 deinde ab initio semestris hiberni anni schol. 189 5/6 usque ad finem semestris aestivi anni schol. 189 6/7

rite absolvit, ad consequendum gradum doctoris in jure

Primum rigorosum

subiit die 16. Decembris 1897

ex iure et processu civili austriaco, ex iure et processu poenali austriaco, ex iure mercantili et cambiali

et sequentia retulit vota

insufficienter Zoll

sufficienter Wyzmuski

insufficienter Fierz

insufficienter Gomm

insufficienter Karpowicz

Conclusum Reprobatur in tres menses

Karpowicz

h. t. Decanus

Iterata vice die 31. martii 1898 sequentia retulit vota:

sufficienter Zoll

sufficienter Wyzmuski

sufficienter Rosenbaum

insufficienter Zoll

sufficienter Karpowicz

Conclusum

Adprobatur per vota maiora

Karpowicz

h. t. Decanus

Secundum rigorosum

subiit die 14. Decembris 1899

ex scientiis politicis, ex iure publico universali et austriaco, nec non ex iure gentium

et sequentia retulit vota

insufficienter Karpowicz

insufficienter Wyzmuski

insufficienter Leg

insufficienter Ulanowski

Conclusum:

Reprobatur per vota unanimia in tres menses

h. t. Decanus

Ulanowski

Tertium rigorosum

subiit die

ex

et sequentia retulit vota

Conclusum

h. t. Decanus

Adnotationes

Nrus 377

Juris candidatus

Dominus

Osias

Mendel

Ginzburg

oriundus

Sanok in Galicia

qui teste absolutorio de dato Cracoviae die 20 Julii 1896 N. 130

studia juridico-politica in c. r. Universitate Cracoviensi ab initio semestris hiberni anni scol. 189 2/3 usque ad finem semestris aestivi anni scol. 189 5/6

rite absolvit, ad consequendum gradum doctoris in jure

Primum rigorosum

subiit die 17. Decembris 1897

ex iure et processu civili austriaco, ex iure et processu poenali austriaco, ex iure mercantili et cambiali

et sequentia retulit vota:

sufficienter Lou

sufficienter Krzymuski

sufficienter Fierin

sufficienter Gorski

sufficienter Kaysz

Conclusum Approbatur per vota unanimia

h. t. Decanus

Kaysz

Secundum rigorosum

subiit die 4 Novembris 1898

ex scientiis politicis, et iure publico austr. et universali nec non et iure gentium

et sequentia retulit vota:

sufficienter Kaysz

insufficienter Klemensz

insufficienter Lee

insufficienter Krzymuski

Conclusum: Reprobatur in tres menses

h. t. Decanus

Krzymuski

Tertium rigorosum

subiit die

ex

et sequentia retulit vota

Conclusum

h. t. Decanus

Adnotationes

Nrus 378

Juris candidatus

Dominus

Alfredus Antonius Jossé

oriundus

Cracovia

qui teste absolutorio de dato

Cracoviae die 20. Decembris 1897 N 63

studia juridico-politica

in c. r. Universitate Cracoviensi ab initio semestris hiberni anni schol. 189 3/4 usque ad finem semestris aestivi 189 6/7

rite absolvit, ad consequendum gradum doctoris in jure

Primum rigorosum

subiit die 17. Decembris 1897

ex iure et processu civili austriaco, ex iure et processu poenali austriaco, ex iure mercantili et cambiali

et sequentia retulit vota

insufficienter Zoll

sufficienter Krzymuski

insufficienter Fierich

sufficienter Gorski

insufficienter Kasparek

Conclusum Reprobatur in tres menses

Kasparek

h. t. Decanus

Iterato vice die 22. Aprilis 1898 sequentia retulit vota:

sufficienter Krzymuski

sufficienter Fierich

sufficienter Gorski

sufficienter Zoll

sufficienter Kasparek

Conclusum

Adprobatur per vota unanimia

Kasparek

h. t. Decanus

Secundum rigorosum

subiit die

ex

et sequentia retulit vota

Conclusum

h. t. Decanus

Tertium rigorosum

subiit die

ex

et sequentia retulit vota

Conclusum

h. t. Decanus

Adnotationes

Nrus 379

Juris candidatus

Dominus

Ladislaus Antonius Baldini

oriundus

Tarnów in Galicia

qui teste absolutorio de dato Cracoviae die 18 Octobris 1897 N 28

studia juridico-politica in c.r. Universitate Cracoviensi ab initio semestris hiberni anni scholastici 189 3/4 usque ad finem semestris aestivi anni scholastici 189 6/7

rite absolvit, ad consequendum gradum doctoris in jure

Primum rigorosum

subiit die 18. Decembris 1897

ex iure et processu civili austriaco, ex iure et processu poenali austriaco, ex iure mercantili et cambiali

et sequentia retulit vota

sufficienter Zou

sufficienter Rosenbeck

sufficienter Fierik

sufficienter Gorski

sufficienter

Conclusum Adprobatur per vota unanimia

h. t. Decanus

Kasparek

Secundum rigorosum

subiit die

ex

et sequentia retulit vota

Conclusum

h. t. Decanus

Tertium rigorosum

subiit die

ex

et sequentia retulit vota

Conclusum

h. t. Decanus

Adnotationes

Nrus 380

Juris candidatus

Dominus

Josephus

Serkowski

oriundus

Tarnopol in Galicia

qui teste absolutorio de dato

Leopoli die 31 julii 1895 N 4 ex 189 5/6

studia juridico-politica

in c. r. Universitate Leopoliensi ab initio semestris hiberni 188 7/8 usque ad finem semestris aestivi 1889 – in c. r. Universitate Cracoviensi per annum schol. 189 0/1 et per semestre aestivum et hibernum anni sch. 189 2/3, deinde in c. r. Universitate Leopoliensi

rite absolvit, ad consequendum gradum doctoris in jure

[ab initio semestris hiberni anni schol. 189 3/4 usque ad finem semestris aestivi anni schol 189 4/5]

Primum rigorosum

subiit die 3 Januarii 1898

ex scientiis politicis, ex iure publico universali et austriaco, nec non ex iure gentium

et sequentia retulit vota

insufficienter Karpaszy

insufficienter Klemensz

insufficienter Serkowski

insufficienter Lvu

Conclusum Reprobatur in tres menses

h. t. Decanus

Karpaszy

Iterata vice die 28 Aprilis 1898 sequentia retulit vota:

sufficienter Karpaszy

sufficienter Klemensz

sufficienter Lvu

sufficienter Krzymuski

Conclusum

Adprobatur per vota unanimia

Karpaszy

h. t. Decanus

Secundum rigorosum

subiit die 28. Julii 1898

ex iure romano, germanico et canonico

et sequentia retulit vota

sufficienter Lvu

sufficienter Karpaszy

insufficienter Ulanowski

sufficienter Krzymuski

Conclusum Adprobatur per vota maiora

h. t. Decanus

Karpaszy

h. t. Decanus

Tertium rigorosum

subiit die 23 Martii 1899

ex iure et processu civili austr., ex iure et processu poenali austr., nec non ex iure mercantili et cambiali

et sequentia retulit vota:

sufficienter Karpaszy

sufficienter Rosenbaum

insufficienter Zoll inn.

sufficienter Krzymuski

Conclusum: Adprobatur per vota maiora.

h. t. Decanus

Krzymuski

Adnotationes

Die 24 Martii 1899 doctor iuris renuntiatus est.

Krzymuski

h. t. dec.

Nrus 381

Juris candidatus

Dominus

Hilarius

Josephus

Hubaczek

oriundus

Łącko in Galicia

qui teste absolutorio de dato Cracoviae die 21. Octobris 1897

studia juridico-politica in c. r. Universitate Cracoviensi ab initio semestris hiberni anni schol. 189 3/4 usque ad finem semestris aestivi 189 6/7

rite absolvit, ad consequendum gradum doctoris in jure

Primum rigorosum

subiit die 14 Januarii 1898

ex iure et processu civili austriaco, ex iure et processu poenali austriaco, ex iure mercantili et cambiali

et sequentia retulit vota

insufficienter Krzymuski

sufficienter Ficzów

sufficienter Gorny

sufficienter Zoll

insufficienter Karpacz

Conclusum Adprobatur per vota maiora

h. t. Decanus

Karpacz

Secundum rigorosum

subiit die 7. Maii 1898

ex scientiis politicis, ex iure publico universali et austriaco, nec non ex iure gentium

et sequentia retulit vota:

sufficienter Karpacz

insufficienter Klemensiewicz

sufficienter Czerkawski

sufficienter Zoll

Conclusum Adprobatur per vota maiora

h. t. Decanus

Karpacz

Tertium rigorosum

subiit die 25 Julii 1899

ex iure romano, canonico et germanico

et sequentia retulit vota:

sufficienter Zoll

sufficienter Karpacz

insufficienter Manowski

sufficienter Krzymuski

Conclusum: Adprobatur per vota maiora

h. t. Decanus

Krzymuski

Adnotationes

Die 26 Julii 1899 doctor iuris renuntiatus est.

Krzymuski
h. t. dec.

Nrus 382

Juris candidatus

Dominus

Victor

Miller

oriundus

Dabinianka in Galicia

qui teste absolutorio de dato Vindobona 31 julii 1897 N 2219

studia juridico-politica in c. r. Universitate Vindobonensi ab initio semestris hiberni 189 3/4 usque ad finem semestris aestivi anni scholastici 189 6/7

rite absolvit, ad consequendum gradum doctoris in jure

Primum rigorosum

subiit die 27 Januarii 1898

ex iure et processu civili austriaco, ex iure et processu poenali austr. ex iure mercantili et cambiali

et sequentia retulit vota:

insufficienter Krzymuski

insufficienter Fierze

insufficienter Gorny

insufficienter Zoll

insufficienter Kasparek

Conclusum Reprobatur per vota unanimis in tres menses

h. t. Decanus

Kasparek

Iterata vice

die 28 maii 1898 sequentia retulit vota:

insufficienter Krzymuski

sufficienter Fierze

sufficienter Gorny

sufficienter Zoll

sufficienter Kasparek

Conclusum

Adprobatur per vota maiora

Kasparek

h. t. Decanus

Secundum rigorosum

subiit die 21 Novembris 1900

ex scientiis politicis, iure publ. universali et austr., nec non ex iure gentium:

et sequentia retulit vota

sufficienter Kasparek

insufficienter Milewski

insufficienter Krzymuski

Conclusum Reprobatur in tres menses

Milewski

h. t. Decanus

Tertium rigorosum

subiit die

ex

et sequentia retulit vota

Conclusum

h. t. Decanus

Adnotationes

Nrus 383

Juris candidatus

Dominus

Stanislaus

Nowak

oriundus

Miechowice mate in Galicia

qui teste absolutorio de dato Cracoviae die 10. Novembris 1897 N. 44

studia juridico-politica in c. r. Universitate Cracoviensi ab initio semestris hiberni anni scholastici 189 3/4 usque ad finem semestris aestivi anni scholastici 189 6/7

rite absolvit, ad consequendum gradum doctoris in jure

Primum rigorosum

subiit die 1. Februarii 1898

ex ~~scientiis politicis~~, iure et processu civili austriaco, ex iure et processu poenali austriaco, ex iure mercantili et cambiali

et sequentia retulit vota

sufficienter Krzyżanowski

sufficienter Fierzu

sufficienter Gorski

sufficienter Zoll

sufficienter Kasparek

Conclusum Adprobatur per vota unanimia

h. t. Decanus

Kasparek

Secundum rigorosum

subiit die 17. Junii 1898

ex scientiis politicis, ex iure publico universali et austriaco, nec non ex iure gentium

et sequentia retulit vota:

insufficienter Kasparek

insufficienter Kleczyński

insufficienter Leo

insufficienter Fierzu

Conclusum Reprobatur in tres menses

Kasparek

h. t. Decanus

Tertium rigorosum

subiit die

ex

et sequentia retulit vota

Conclusum

h. t. Decanus

Adnotationes

Nrus 384

Juris candidatus

Dominus

Thaddaeus Victor

Flis

oriundus

Neo-Sandecia in Galicia

qui teste absolutorio de dato Cracoviae die 21. Januarii 1898 N. 71

studia juridico-politica in c. r. Universitate Cracoviensi ab initio semestris hiberni a. s. d. 189 2/3 usque ad finem semestris hiberni anni s. d. 189 4/5 deinde ab initio semestris hiberni anni s. d. 189 5/6 usque ad finem semestr. aestivi 189 6/7

rite absolvit, ad consequendum gradum doctoris in jure

Primum rigorosum

subiit die 4 Februarii 1898

ex iure et processu civili austriaco, ex iure et processu poenali austriaco, ex iure mercantili et cambiali

et sequentia retulit vota:

sufficienter Krzymuski

sufficienter Fierich

sufficienter Gorski

sufficienter Zoll

sufficienter Karparek

Conclusum Adprobatur per vota unanimia

h. t. Decanus

Karparek

Secundum rigorosum

subiit die 28 Novembris 1898

ex scientiis politicis, ex iure publico universali et austriaco nec non ex iure gentium

et sequentia retulit vota:

sufficienter Karparek

insufficienter Kleczyński

insufficienter Czerkawski

sufficienter Fierich

insufficienter Krzymuski

Conclusum: Reprobatur in tres menses

h. t. Decanus

Krzymuski

Vice iterata subiit idem rigorosum die 29. Julii 1899 et sequentia retulit vota:

sufficienter Karparek

sufficienter Czerkawski

sufficienter Krzymuski

Conclusum: Adprobatur per vota unanimia

Krzymuski h. t. dec.

Tertium rigorosum

subiit die 21 Januarii 1901

ex iure romano, germanico et canonico

et sequentia retulit vota

sufficienter Lou

sufficienter Krzymuski

sufficienter Karparek

sufficienter Molewski

Conclusum Adprobatur per vota unanimia

h. t. Decanus

Molewski:

Delevi propter errorem nominis Molewski h. t. Dec.

Tertium rigorosum subibit die 18 Januarii 1902 ex iure romano, germanico et canonico et sequentia retulit vota:

sufficienter Lou

sufficienter Karparek

insufficienter Ulanowski

sufficienter Fierich

Adprobatur per vota majora Fierich h. t. decanus

Adnotationes

Die 22 Januarii 1901

Doctor iuris renuntiatus est

Molewski h. t. Dec.

Delevi propter errorem

Molewski h. t. Dec.

Die 21 Januarii 1902

Doctor iuris renuntiatus est

Fierich h. t. decanus

Nrus 385

Juris candidatus

Dominus

Andreas

Jura

oriundus

Andrychów in Galicia

qui teste absolutorio de dato Cracoviae die 4. Octobris 1897 N. 11

studia juridico-politica in c. r. Universitate Cracoviensi ab initio semestris hiberni anni scholastici 189 3/4 usque ad finem semestris aestivi anni scholastici 189 6/7

rite absolvit, ad consequendum gradum doctoris in jure

Primum rigorosum

subiit die 15 Februarii 1898

ex iure et processu civili austriaco, ex iure et processu poenali austriaco, ex iure mercantili et cambiali

et sequentia retulit vota:

valde bene Krzymecki

valde bene Fierek

sufficienter Gorny

sufficienter Zoll

valde bene Karpacz

Conclusum Adprobatur per vota unanimia, cum calculo „valde bene per vota maiora"

h. t. Decanus

Karpacz

Secundum rigorosum

subiit die 28 Februarii 1899

ex scientiis politicis, ex iure publico universali et austriaco nec non ex iure gentium

et sequentia retulit vota:

sufficienter Karpacz

sufficienter Milewski

sufficienter Hel

sufficienter Krzymecki

Conclusum: Adprobatur per vota unanimia.

h. t. Decanus

Krzymecki

Tertium rigorosum

subiit die 14 Martii 1900

ex iure romano, canonico et germanico

et sequentia retulit vota:

sufficienter Zoll

sufficienter Karpacz

sufficienter Krzymecki

sufficienter Ulanowski

Conclusum: Adprobatur per vota unanimia

h. t. Decanus

Ulanowski

Adnotationes

Doctor iuris renunciatus d. 19/V 1900

Ulanowski

h. t. Decanus

Nrus 386

Juris candidatus

Dominus

Antonius Josephus Banaś

oriundus

Kalwarya Zebrzydowska in Galicia

qui teste absolutorio de dato Cracoviae die 24 Septembris 1897 N. 1

studia juridico-politica

in c. r. Universitate Cracoviensi ab initio semestris hiberni anni scholastici 1893/4 usque ad finem semestris aestivi anni scholastici 1896/7

rite absolvit, ad consequendum gradum doctoris in jure

Primum rigorosum

subiit die 19. Februarii 1898

ex iure et processu civili austriaco, ex iure et processu poenali austriaco, ex iure mercantili et cambiali

et sequentia retulit vota:

insufficienter Krzymuski

sufficienter Fierzy

sufficienter Zoll inv.

sufficienter Kasparek

Conclusum Adprobatur per vota maiora

h. t. Decanus

Kasparek

Secundum rigorosum

subiit die 23 Martii 1899

ex scientiis politicis, ex iure publico universali et austriaco, nec non ex iure gentium

et sequentia retulit vota:

sufficienter Kasparek

insufficienter Milewski

sufficienter Zoll

sufficienter Krzymuski

Conclusum: Adprobatur per vota maiora

h. t. Decanus

Krzymuski

Tertium rigorosum

subiit die 9a Decembris 1902

ex iure romano, canonico et germanico

et sequentia retulit vota:

sufficienter Zoll

insufficienter Ulanowski

sufficienter Estreicher

sufficienter Krzymuski

Conclusum

Adprobatur per vota maiora

h. t. Decanus

Zoll

Adnotationes

Die 9a Decembris 1902 doctor iuris renuntiatus est

Zoll

h. t. Dec.

Nrus 387

Juris candidatus

Dominus

Mieczislaus

Szenk

oriundus

Radom in Regno Poloniae

qui teste absolutorio de dato Cracoviae die 18 Januarii 1898 N. 69

studia juridico-politica in c. r. Universitate Cracoviensi ab initio semestris hiberni anni schol. 1897/8 usque ad finem semestris aestivi anni schol. 1896/7

rite absolvit, ad consequendum gradum doctoris in jure

N.B. Absolutorium extraditum cum consensu c. R. Ministerii de dto 3. Decembri 1897 N 29881

Primum rigorosum

subiit die 28 Februarii 1898

ex iure et processu civili austriaco, ex iure et processu poenali austriaco, ex iure mercantili et cambiali

et sequentia retulit vota:

valde bene
Wrzymucki

valde bene
Fierke

valde bene
Gorski

valde bene
Zoll inn.

valde bene
Kasparek

Conclusum Adprobatur per vota unanimia „cum applausu"

h. t. Decanus
Kasparek

Secundum rigorosum

subiit die 27. Maii 1898

ex scientiis politicis, ex iure publico universali et austriaco, nec non ex iure gentium

et sequentia retulit vota:

sufficienter
Kasparek

sufficienter
Czerkawski

sufficienter
Wrzymucki

sufficienter
Ulanowski

Conclusum Adprobatur per vota unanimia

h. t. Decanus
Kasparek

Tertium rigorosum

subiit die 25 Julii 1898

ex iure romano, germanico et canonico

et sequentia retulit vota:

sufficienter
Kasparek

sufficienter
Lides

sufficienter
Ulanowski

sufficienter
Wrzymucki

Conclusum Adprobatur per vota unanimia

h. t. Decanus
Kasparek

Adnotationes

Die 27. Julii 1898
Doctor iuris
renuntiatus est

Kasparek
h. t. Decanus

Nrus 388

Juris candidatus

Dominus

Zdzislaus Cornelius Oczkowski

oriundus

Bien in Galicia

qui teste absolutorio de dato 30 Julii 1898 N. 133 (Cracoviae)

studia juridico-politica in c. r. Universitate Cracoviensi ab initio semestris hiberni anni schol. 189 2/3 usque ad finem semestris aestivi anni 189 3/4 deinde ab initio semestris hiberni anni schol. 189 5/6 usque ad finem semestris hiberni anni schol. 189 7/8

rite absolvit, ad consequendum gradum doctoris in jure

Primum rigorosum	Secundum rigorosum	Tertium rigorosum	Adnotationes
subiit die 4. Martii 1898	subiit die	subiit die	
ex iure et processu civili austriaco, ex iure et processu poenali austriaco, ex iure mercantili et cambiali	ex	ex	
et sequentia retulit vota	et sequentia retulit vota	et sequentia retulit vota	
sufficienter Lues			
sufficienter Krzymuski			
sufficienter Fierich			
sufficienter Zoll inn.			
sufficienter Kasparek			
Conclusum Adprobatur per vota unanimia	Conclusum	Conclusum	
h. t. Decanus Kasparek	h. t. Decanus	h. t. Decanus	

Nrus 389

Juris candidatus

Dominus

Eugenius Rudolphus

Hoffmann

oriundus

Dąbrowa in Galicia

qui teste absolutorio de dato Cracoviae die 31 Julii 1897 N. 118

studia juridico-politica in c. r. Universitate Cracoviensi ab initio semestris hiberni anni scholastici 189 3/4 usque ad finem semestris aestivi anni scholastici 189 6/7

rite absolvit, ad consequendum gradum doctoris in jure

Primum rigorosum

subiit die 9. Martii 1898

ex iure et processu civili austriaco, ex iure et processu poenali austriaco, ex iure mercantili et cambiali

et sequentia retulit vota:

sufficienter Krzymuski

sufficienter Fiecia

sufficienter Gorz

insufficienter Zoll inc.

sufficienter Karpowicz

Conclusum Adprobatur per vota maiora

h. t. Decanus

Karpowicz

Secundum rigorosum

subiit die 3. Julii 1900

ex scientiis politicis, ex iure publico universali et austriaco, nec non ex iure gentium

et sequentia retulit vota:

insufficienter Karpowicz

sufficienter Wlaczyński

sufficienter Leg

sufficienter Ulanowski

sufficienter Krzymuski

Conclusum Adprobatur per vota maiora

h. t. Decanus

Ulanowski

h. t. decanus.

Tertium rigorosum

historicum

subiit die 1. Julii 1926

ex

et sequentia retulit vota

sufficienter Gwróbkowicz

sufficienter Rutowski

sufficienter Estl

sufficienter Brzeziński

Conclusum Adprobatur per vota unanimia

h. t. Decanus

[signature]

Adnotationes

Die 2. Julii anni 1926

Doctor iuris renuntiatus est.

[signature]

h. t. Decanus

Nrus 390

Juris candidatus

Dominus

Henricus

Josephus

Schramm

oriundus

Stopnicae Galic.

qui teste absolutorio de dato Cracoviae die 8. Februarii 1898 N. 74

studia juridico-politica in c. r. Universitate Cracoviensi abiitio semestri hiberni anni scholastici 189 3/4 usque ad finem semestris aestivi anni scholastici 1896/7

rite absolvit, ad consequendum gradum doctoris in jure

Primum rigorosum

subiit die 11. Martii 1898

ex iure et processu civili austriaco, et iure et processu penali austriaco, et iure mercantili et cambiali

et sequentia retulit vota:

sufficienter Hesse

sufficienter Zoll

sufficienter Gross

sufficienter Krzymuski

sufficienter Kaspar

Conclusum Approbatus per vota unanimia

h. t. Decanus

Kaspar

Secundum rigorosum

subiit die 9 Decembris 1898

ex Scientiis politicis, ex iure publico universali et austriaco nec non ex iure gentium

et sequentia retulit vota:

sufficienter Kaspar

insufficienter Ulanowski

sufficienter Ley

sufficienter Lee

sufficienter Krzymuski

Krzymuski

Conclusum: Approbatus per plurimos

h. t. Decanus

Krzymuski

Tertium rigorosum

subiit die 20 Novembris 1899

ex iure romano, canonico et germanico

et sequentia retulit vota:

sufficienter Lee

sufficienter Krzymuski

insufficienter Ulanowski

Adnotationes

791

Absolutorium p. Dra Henryka Schramma odebrałem dnia 24. kwietnia 1900.

Jan Bukowski
artysta malarz

Monachium.

Nrus 390

Juris candidatus

Dominus

Henricus

Josephus

Schmuck

oriundus

Stryjów in Galicia

qui teste absolutorio de dato Cracoviae die 8. Februarii 1898 N. 74

studia juridico-politica in c. r. Universitate Cracoviensi ab initio semestris hiberni anni scholastici 189 3/4 usque ad finem semestris 189

rite

Primum rigorosum

subiit die 11. Martii 1898

ex iure et processu civili austriaco, ex iure et processu poenali austriaco, ex iure mercantili et cambiali

et sequentia retulit vota:

sufficienter Frezza

sufficienter Zoll

sufficienter Gorski

sufficienter Krzymuski

Secundum rigorosum

subiit die 9 Decembris 1898

ex scientiis politicis, ex iure publico universali et Austriaco nec non ex iure gentium

et sequentia retulit vota:

sufficienter Kasprzak

insufficienter Kleczyński

sufficienter Lez

sufficienter Zoll

sufficienter

792

Tertium rigorosum

subiit die 20 Novembris 1899

ex iure romano, canonico et germanico

et sequentia retulit vota:

sufficienter Zoll

sufficienter Krzymuski

insufficienter

Adnotationes

793

Absolutoryum Horowitzowi F. przez omyłkę wydałem

3/VIII 899

Zoll

Nrus 390

Juris candidatus

Dominus

Henricus

Josephus

Schmuc

oriundus

Stryjensis Galicia

qui teste absolutorio de dato Cracoviae die 8. Februarii 1898 N. 74

studia juridico-politica in c. r. Universitate Cracoviensi ab initio semestris hiberni anni scholastici 189 3/4 usque ad finem semestris 18

rite

Primum rigorosum

subiit die 11. Martii 1898

ex iure et processu civili austriaco, ex iure et processu poenali austriaco, ex iure mercantili et cambiali

et sequentia retulit vota:

sufficienter Frezer

sufficienter Zoll

sufficienter G

sufficien

Secundum rigorosum

subiit die 9 Decembris 1898

ex scientiis politicis, ex iure publico universali et Austriaco nec non ex iure gentium

et sequentia retulit vota:

sufficienter Kaczyński

insufficienter Kłoczyński

sufficienter Lez

794

92

Tertium rigorosum

subiit die 20 Novembris 1899

ex iure romano, canonico et germanico

et sequentia retulit vota:

sufficienter Zoll

sufficienter Krzymuski

insufficienter Ulanowski

Conclusum: Adprobatur per vota maiora

h. t. Decanus

Ulanowski

Adnotationes

Nrus 391

Juris candidatus

Dominus

Casimirus

Czarny

oriundus

Sidzina in Galicia

qui teste absolutorio de dato Cracoviae die 31. Martii 1898 N. 88

studia juridico-politica in c. r. Universitate Cracoviensi ab initio semestris hiberni 189 3/4 usque ad finem semestris hiberni 189 3/4 deinde ab initio semestris hiberni anni scholastici 189 4/5 usque ad finem semestris hiberni anni scholastici 189 7/8

rite absolvit, ad consequendum gradum doctoris in jure

Primum rigorosum

subiit die 17. Martii 1898

ex iure et processu civili austriaco, ex iure et processu poenali austriaco, ex iure mercantili et cambiali

et sequentia retulit vota

valde bene Krzymuski

sufficienter Fierich

sufficienter Gorski

sufficienter Zoll

sufficienter Karpowicz

Conclusum Adprobatur per vota unanimia

h. t. Decanus

Karpowicz

Secundum rigorosum

subiit die 17. Junii 1898

ex scientiis politicis, ex iure publico universali et austriaco, nec non ex iure gentium

et sequentia retulit vota:

sufficienter Karpowicz

sufficienter Krzymuski

sufficienter Czerkawski

sufficienter Fierich

Conclusum Adprobatur per vota unanimia

h. t. Decanus

Karpowicz

Tertium rigorosum

subiit die 30 Januarii 1899

ex iure romano, canonico et germanico

et sequentia retulit vota:

sufficienter Zoll

sufficienter Karpowicz

insufficienter Ulanowski

sufficienter Milewski

sufficienter Krzymuski

Conclusum: Adprobatur per vota maiora

h. t. Decanus

Krzymuski

Adnotationes

Die 3 Februarii 1899 doctor iuris renuntiatus est

Krzymuski
h. t. dec.

Nrus 392

Juris candidatus

Dominus
Casimirus Lucianus
Pius
Chłapowski

oriundus
Kopaczewo in Magno
Ducatu Pomaniensi

qui teste absolutorio de dato
Cracoviae die 12 Aprilis 1898 N 96

studia juridico-politica
in Ur. Univ. Gracensi Vo. Sedaniensi Vindobonensi et Cracoviensi ab initio cen. hiberni 189 2/3 usque ad finem semestris aestivi anni sch. 189 3/4 deinde ab initio sem. hib. 189 5/6 usque ad finem sem. hib. 189 7/8

rite absolvit, ad consequendum gradum doctoris in jure

Primum rigorosum

subiit die 21. Aprilis 1898
ex iure et processu civili austriaco, et iure et processu praesenti austriaco ex iure mercantili et cambiali

et sequentia retulit vota

sufficienter Wdzyemski
sufficienter Ficzicz
sufficienter Gorn
sufficienter Zoll
sufficienter Kasparz

Conclusum Adprobatur per vota unanimi

h. t. Decanus
Kasparz

Secundum rigorosum

subiit die 16 Decembris 1898
ex scientiis politicis, ex iure publico universali et austriaco, nec non ex iure gentium

et sequentia retulit vota :

sufficienter Kasparz
sufficienter Kleczyński
sufficienter Lem
sufficienter Wdzyemski
sufficienter Ulanowski

Conclusum : Adprobatur per vota unanimia

h. t. Decanus
Wdzyemski

Tertium rigorosum

subiit die 5 Junii 1899
ex iure romano, canonico et germanico

et sequentia retulit vota :

sufficienter Zoll
sufficienter Wdzyemski
insufficienter Ulanowski
sufficienter Nitlewski

Conclusum : Adprobatur per vota maiora.

h. t. Decanus
Wdzyemski

Adnotationes

Die 5 Junii 1899
doctor iuris renuntiatus est
Wdzyemski
h. t. dec.

Nrus 393

Juris candidatus

Dominus

Stanislaus Leo Ferdinandus Misiewicz

oriundus

Ciężkowice in Galicia

qui teste absolutorio de dato Cracoviae die 10. Februarii 1898 N. 76

studia juridico-politica in c. r. universitate Cracoviensi ab initio semestris hiberni anni scholastici 189 3/4 usque ad finem semestris aestivi anni scholastici 189 6/7

rite absolvit, ad consequendum gradum doctoris in jure

Primum rigorosum

subiit die 16. Maii 1898

ex iure et processu civili austriaco, et iure et processu poenali austriaco, ex iure mercantili et cambiali

et sequentia retulit vota:

insufficienter Wdzyniecki

sufficienter Fierich

sufficienter Gorski

insufficienter Zoll

sufficienter Kasparek

Conclusum Adprobatur per vota maiora

h. t. Decanus

Kasparek

Secundum rigorosum

subiit die 27 Martii 1901

ex scientiis politicis, iure publico universali et austr., nec non ex iure gentium

et sequentia retulit vota

sufficienter Kasparek

sufficienter Milewski

sufficienter Zoll

Conclusum Adprobatur per vota unanima

h. t. Decanus

Milewski

Tertium rigorosum

subiit die 18 Januarii 1902

ex iure romano, germanico et canonico

et sequentia retulit vota

sufficienter Zoll

insufficienter Hobrzyński

sufficienter Ulanowski

sufficienter Kasparek

sufficienter Fierich

Conclusum

adprobatur per vota maiora Fierich

h. t. Decanus

Adnotationes

Die 21 Januarii 1902 doctor juris renuntiatus est

Fierich

h. t. decanus

Nrus 394

Juris candidatus

Dominus

Carolus Drószcz

oriundus

Tylicz in Galicia

qui teste absolutorio de dato Cracoviae die 24 Decembris 1897 N. 67

studia juridico-politica in c. r. Universitate cracoviensi ab initio semestris hiberni anni schol. 189 3/7 usque ad finem semestris aestivi anni schol. 189 6/7

rite absolvit, ad consequendum gradum doctoris in jure

Absol. extr. rigore consensus excelsi c. r. Ministerii de dto 17. Decembri 1897 N 31252

Primum rigorosum

subiit die 21. Maii 1898

ex iure et processu civili austriaco, ex iure et processu poenali austriaco, ex iure mercantili et cambiali

et sequentia retulit vota:

sufficienter Krzyżanowski

sufficienter Fiszer

insufficienter Gorski

sufficienter Zoll

insufficienter Kasparek

Conclusum Adprobatur per vota maiora

h. t. Decanus

Kasparek

Secundum rigorosum

subiit die 16 Junii 1900

ex scientiis politicis, ex iure publico universali et austriaco, nec non ex iure gentium

et sequentia retulit vota:

sufficienter Kasparek

sufficienter Klarczyński

insufficienter Milewski

sufficienter Ulanowski

Conclusum: Adprobatur per vota maiora

h. t. Decanus

Ulanowski

Tertium rigorosum

subiit die

ex

et sequentia retulit vota

Conclusum

h. t. Decanus

Adnotationes

Nrus 395

Juris candidatus

Dominus

Schija Hersch

Goldberg

oriundus

Rzeszów in Galicia

qui teste absolutorio de dato

Cracoviae die 5. maii 1897 N 67

studia juridico-politica

in c. r. Universitate Cracoviensi ab initio semestris hiberni anni schol. 189 3/4 usque ad finem semestris aestivi anni schol. 189 5/7

rite absolvit, ad consequendum gradum doctoris in jure

Primum rigorosum

subiit die 24. Maii 1898

ex iure et processu civili austriaco, ex iure et processu poenali austriaco, ex iure mercantili et cambiali

et sequentia retulit vota:

sufficienter Krzymuski

sufficienter Fiedler

sufficienter Gorski

insufficienter Zoll

sufficienter Karpowicz

Conclusum Adprobatur per vota majora

h. t. Decanus

Karpowicz

Secundum rigorosum

subiit die 11 Januarii 1898

ex scientiis politicis, ex iure publico universali et austriaco nec non ex iure gentium

et sequentia retulit vota:

sufficienter Karpowicz

sufficienter Krzymuski

insufficienter Milewski

insufficienter Lewa

sufficienter Krzymuski

Conclusum: Adprobatur per vota stricte maiora

h. t. Decanus

Krzymuski

Tertium rigorosum

subiit die 13 Julii 1900

ex iure romano, canonico et germanico

et sequentia retulit vota

insufficienter Lew

sufficienter Karpowicz

sufficienter Ulanowski

Conclusum: Adprobatur per vota maiora

h. t. Decanus

Ulanowski

Adnotationes

Doctor iuris pronunciatus est d. 14/VII 1900

Ulanowski
h. t. Decanus

Nrus 396

Juris candidatus

Dominus

Nicolaus

Gryziecki

oriundus

Pruchnik in Galicia

qui teste absolutorio de dato

studia juridico-politica in c. r. Universitate Cracoviensi ab initio semestris hiberni anni schol. 189 4/5 usque ad finem semestris aestivi 189 7/8

rite absolvit, ad consequendum gradum doctoris in jure

Primum rigorosum

subiit die 2 Julii 1898

ex iure et processu civili, austriaco, ex iure et processu poenali austriaco, ex iure mercantili et cambiali

et sequentia retulit vota:

sufficienter Krzymuski

sufficienter Fierze

insufficienter Zoll

insufficienter Gorski

insufficienter Karpowicz

Conclusum Reprobatur in tres menses

Karpowicz

h. t. Decanus

Iterata vice subiit idem rigorosum die 23 Martii 1899 et sequentia retulit vota:

sufficienter Karpowicz

sufficienter Rosenberg

sufficienter Zollmann

sufficienter Krzymuski

Conclusum.

Adprobatur per vota unanimia

Krzymuski

h. t. dec.

Secundum rigorosum

subiit die 29. Julii 1899

ex iure romano, canonico et germanico

et sequentia retulit vota:

sufficienter Zoll

sufficienter Karpowicz

sufficienter Ulanowski

sufficienter Krzymuski

Conclusum: Adprobatur per vota unanimia

h. t. Decanus

Krzymuski

Tertium rigorosum

subiit die 20. octobris 1899

ex scientiis politicis, ex iure publico universali et austriaco, neinon ex iure gentium

et sequentia retulit vota

sufficienter Karpowicz

sufficienter Klemensiewicz

sufficienter Leg

sufficienter Zoll

sufficienter Ulanowski

Conclusum: Adprobatur per vota unanimia

h. t. Decanus

Ulanowski

Adnotationes

[do prac: 31. X 1899]

Nrus 397

Juris candidatus

Dominus

Henryk Tadeusz (Henricus Thaddaeus) Jasieński

oriundus

Czernichów in ~~Galicia~~ Magno Ducatu Cracoviensi

qui teste absolutorio de dato Cracoviae die 31 Julii 1898 N. 126

studia juridico-politica

in c. r. Universitate Cracoviensi ab initio semestris hiberni 189 0/1 usque ad finem semestris ~~aestivi~~ hiberni 189 2/3 deinde ab initio semestris aestivi anni scholastici 189 6/7 usque ad finem semestris aestivi anni scholastici 189 7/8

rite absolvit, ad consequendum gradum doctoris in jure

Primum rigorosum

subiit die 4. Julii 1898

ex iure et processu civili austriaco, ex iure et processu penali austriaco, et iure mercantili et cambiali

et sequentia retulit vota

sufficienter Wrzymski

sufficienter Fierich

sufficienter Gorski

sufficienter Zoll

sufficienter Kasparek

Conclusum Adprobatur per vota unanimia

h. t. Decanus

Kasparek

Secundum rigorosum

subiit die 4 ~~Oct~~ Novembris 1898

ex scientiis politicis, et iure publico universali et austriaco, nec non et iure gentium

et sequentia retulit vota

sufficienter Kasparek

insufficienter Kleczyński

sufficienter Lee

sufficienter Wrzymski

Conclusum: Adprobatur per vota maiora

h. t. Decanus

Wrzymski

Tertium rigorosum

subiit die 14 Januarii 1903

ex iure romano, canonico et germanico

et sequentia retulit vota

sufficienter Zoll

sufficienter Ulanowski

sufficienter Estreicher

sufficienter Wrzymski

Conclusum: Adprobatur per vota unanimia.

h. t. Decanus

Zoll

Adnotationes

Die 15a Januarii 1903 doctor iuris renuntiatus est

Zoll

h. t. Dec

Nrus 398

Juris candidatus

Dominus

Rudolphus

Langrod

oriundus

Cracovia

qui teste absolutorio de dato Cracoviae die 31 Julii 1898 N. 119

studia juridico-politica in c. r. Universitate Cracoviensi ab initio semestris hiberni 189 4/5 usque ad finem semestris aestivi anni schol. 189 7/8

rite absolvit, ad consequendum gradum doctoris in jure

Primum rigorosum

subiit die 4. Julii 1898

ex iure et processu civili austriaco, ex iure et processu poenali austriaco, ex iure mercantili et cambiali

et sequentia retulit vota:

sufficienter Krzymuski

valde bene [illegible]

sufficienter Gorski

valde bene Zoll

sufficienter Kasparek

Conclusum Adprobatur per vota unanimia

Kasparek

h. t. Decanus

Secundum rigorosum

subiit die 1 Octobris 1898

ex scientiis politicis, et iure publico universali et austriaco nec non ex iure gentium

et sequentia retulit vota

sufficienter Kasparek

valde bene Klemensiewicz

sufficienter Lee

sufficienter Fierich

sufficienter Krzymuski

Conclusum: Adprobatur per vota unanimia

h. t. Decanus

Krzymuski

Tertium rigorosum

subiit die 4 Novembris 1898

ex iure romano, canonico et germanico

et sequentia retulit vota

sufficienter Lee

sufficienter Kasparek

sufficienter Ulanowski

sufficienter Klemensiewicz

sufficienter Krzymuski

Conclusum: Adprobatur per vota unanimia.

h. t. Decanus

Krzymuski

Adnotationes

[illegible]

Die 8 Novembris 1898 doctor iuris renuntiatus est

Krzymuski

h. t. dec.

Nrus 399

Juris candidatus

Dominus

Hirsch

Syrop

oriundus

Nowy Targ in Galicia

qui teste absolutorio de dato

Cracoviae die 23 Augusti 1898, N. 152

studia juridico-politica

in c. r. Universitate Cracoviensi ab initio sem. hib. 1894/5 usque ad finem semestris activi anni scholast. 1897/8

rite absolvit, ad consequendum gradum doctoris in jure

Primum rigorosum

subiit die 4. Julii 1898

ex iure et processu civili austriaco, ex iure et processu poenali austriaco, ex iure mercantili et cambiali

et sequentia retulit vota:

sufficienter Krzymuski

sufficienter Fierich

sufficienter Gorski

valde bene Zoll

sufficienter Kasparek

Conclusum Adprobatur per vota unanimia

Kasparek

h. t. Decanus

Secundum rigorosum

subiit die 3 Novembris 1898

ex scientiis politicis, ex iure publico universali et austriaco, nec non ex iure gentium

et sequentia retulit vota:

sufficienter Kasparek

sufficienter Kluczyński

valde bene Leo

sufficienter Zoll

sufficienter Krzymuski

Conclusum: Adprobatur per vota unanimia.

h. t. Decanus

Krzymuski

Tertium rigorosum

subiit die 12 Decembris 1898

ex iure romano, canonico et germanico

et sequentia retulit vota:

sufficienter Zoll

sufficienter Krzymuski

sufficienter Kasparek

sufficienter Ulanowski

sufficienter Fierich

Conclusum: Adprobatur per vota unanimia

h. t. Decanus

Krzymuski

Adnotationes

Die 13 Decembris 1898 vetor iuris renuntiatus est

Krzymuski

Nrus 400

Juris candidatus

Dominus

Max

Kahane

oriundus

Podgórze in Galicia

qui teste absolutorio de dato

Cracoviae die 10 Septembris 1898; N. 155

studia juridico-politica

ab initio semestris hiberni anni scholastici 1897/5 usque ad finem semestris aestivi 1893/6 in c. r. Universitate Cracoviensi, per annum scholasticum 1896/7 in c. r. Universitate Vindobonensi, denique per annum 1897/8 in c. r. Univ. Cracoviensi

rite absolvit, ad consequendum gradum doctoris in jure

Primum rigorosum

subiit die 5. Julii 1898

ex iure et processu civili austriaco, ex iure et processu poenali austriaco, ex iure mercantili et cambiali

et sequentia retulit vota:

sufficienter Krzymuski

sufficienter Fierzel

sufficienter Gorski

sufficienter Zoll

sufficienter Kasperski

Conclusum Adprobatur per vota unanimia

Kasperski

h. t. Decanus

Secundum rigorosum

subiit die 1 Octobris 1898

ex scientiis politicis, ex iure publico universali et austriaco, nec non ex iure gentium

et sequentia retulit vota

insufficienter Kasperski

sufficienter Kleczyński

~~sufficienter~~ Zoll

sufficienter Fierzel

sufficienter Krzymuski

Conclusum: Adprobatur per vota maiora

h. t. Decanus

Krzymuski

Tertium rigorosum

subiit die 19 Januarii 1899

ex iure romano, canonico et germanico

et sequentia retulit vota:

sufficienter Zoll

sufficienter Kasperski

sufficienter Ulanowski

sufficienter Krzymuski

Conclusum:

Adprobatur per vota unanimia

h. t. Decanus

Krzymuski

Adnotationes

Die 21 Januarii 1899 doctor iuris renuntiatus est

Krzymuski

h. t. dec.

Nrus 401

Juris candidatus

Dominus

Max Willer

oriundus

Podgórze in Galicia

qui teste absolutorio de dato Cracoviae die 31 Julii 1898, N. 127

studia juridico-politica in c. r. Universitate Cracoviensi ab initio semestris hiberni anni scholastici 1897/5 usque ad finem anni scholastici 1897/8

rite absolvit, ad consequendum gradum doctoris in jure

Primum rigorosum

subiit die 5. Julii 1898

ex iure et processu civili austriaco, ex iure et processu penali austriaco, ex iure mercantili et cambiali

et sequentia retulit vota:

sufficienter Krzymuski

valde bene Fierow

sufficienter Gorski

valde bene Zoll

valde bene Karpowicz

Conclusum Adprobatur per vota unanimia cum calculo valde bene per majora

h. t. Decanus

Karpowicz

Secundum rigorosum

subiit die 1 Octobris 1898

ex scientiis politicis, ex iure publico universali et austriaco, nec non ex iure gentium

et sequentia retulit vota:

valde bene Karpowicz

valde bene Kleczyński

valde bene Leg

valde bene Fierow

valde bene Krzymuski

Conclusum: Adprobatur cum calculo valde bene per vota unanimia

h. t. Decanus

Krzymuski

Tertium rigorosum

subiit die 14 Novembris 1898

ex iure romano, canonico et germanico

et sequentia retulit vota:

valde bene Zoll

valde bene Karpowicz

sufficienter Ulanowski

sufficienter Krzymuski

Conclusum: Adprobatur per vota unanimia, ~~ex~~

Krzymuski

h. t. Decanus

Adnotationes

Die 15 Novembris 1898 doctor iuris renuntiatus est.

Krzymuski
h. t. dec.

Nrus 402

Juris candidatus

Dominus

Johannes

Schwetz

oriundus

~~Vi~~ Vindobona in Austria inferiori

qui teste absolutorio de dato ~~Vi~~ Vindobona die 30 septembris 1886 N. 167

studia juridico-politica in c. r. Universitate Vindobonensi ab initio semestris hiberni anni scholastici 188 2/3 usque ad finem semestris aestivi anni schol. 188 6/7

rite absolvit, ad consequendum gradum doctoris in jure

Primum rigorosum

subiit die 6. Julii 1898

ex iure romano, germanico et canonico

et sequentia retulit vota:

sufficienter Karpeny

sufficienter Zoll

sufficienter Milewski

insufficienter Ulanowski

Conclusum Adprobatur per vota majora

Karpeny

h. t. Decanus

Secundum rigorosum

subiit die 5 Decembris 1899

ex scientiis politicis, ex iure publico universali et austr. necnon ex iure gentium.

et sequentia retulit vota

sufficienter Karpeny

sufficienter Kluczyński

sufficienter Czerkawski

sufficienter Ulanowski

sufficienter Zoll

Conclusum

Adprobatur per vota unanimia

h. t. Decanus

Ulanowski

Tertium rigorosum

subiit die 15 Decembris 1900

ex iure et processu civili austr., ex iure et processu poenali austr., nec non ex iure mercantili et cambiali

et sequentia retulit vota:

sufficienter Krzymuski

sufficienter Fiszer

sufficienter Gomez

sufficienter Wojewodzki

sufficienter Milewski

Conclusum

Adprobatur per vota unanimia

h. t. Decanus

Milewski

Adnotationes

Die 17 Decembris 1900

Doctor iuris renuntiatus est

Milewski

h. t. Dec.

Nrus 403.

Juris candidatus

Dominus

Stanislaus Rudolphus Biliński

oriundus

Tarnopol in Galicia

qui teste absolutorio de dato

Cracoviae die 13. Octob. 1891.

studia juridico-politica

in

caesar. regia Univer-sitate Cracoviensi

ab initio semestr. hib. anni scholastici 1887/8 usque ad finem semestris aestivi anni sch. 1890/91

rite absolvit, ad consequendum

gradum doctoris in jure

Primum rigorosum

subiit die 7. Julii 1898

ex iure et processu civili austriaco, ex iure et processu poenali austriaco, ex iure mercantili et cambiali

et sequentia retulit vota:

valde bene

Wlodzimirski

valde bene

[illegible]

valde bene

Gorski

valde bene

Zollrin.

valde bene

Kasparek

Conclusum Adprobatus per vota unanimi cum calculo valde bene

h. t. Decanus

Kasparek

Secundum rigorosum

subiit die

ex

et sequentia retulit vota

Conclusum

h. t. Decanus

Tertium rigorosum

subiit die

ex

et sequentia retulit vota

Conclusum

h. t. Decanus

Adnotationes

Nrus 404

Juris candidatus

Dominus

Conradus Krókowski

oriundus

Sambor in Galicia

qui teste absolutorio de dato Cracoviae die 31 Julii 1898 N. 137

studia juridico-politica in c. r. Universitate Cracoviensi ab initio semestris hib. 189 4/5 usque ad finem aestivi 189 4/5 in facultate philosophica et ab initio semestris hiberni 189 5/6 usque ad finem semestris aestivi 189 7/8 in facultate juridico-politica

rite absolvit, ad consequendum gradum doctoris in jure

Absol. extra cum consensu excelsi c. r. Ministerii de dto 15. Junii 1898 N. 14274

Primum rigorosum

subiit die 8. Julii 1898

ex iure et processu civili austriaco, ex iure et processu poenali austriaco, ex iure mercantili et cambiali

et sequentia retulit vota:

sufficienter Krzymuski

sufficienter Fierzi

valde bene Gorski

valde bene Zoll inn.

sufficienter Kasparek

Conclusum Adprobatur per vota unanimia

h. t. Decanus

Kasparek

Secundum rigorosum

subiit die 10 Octobris 1898

ex scientiis politicis, ex iure publico universali et austriaco nec non ex iure gentium

et sequentia retulit vota:

sufficienter Kasparek

sufficienter Klaczynski

insufficienter Milewski

sufficienter Zoll

sufficienter Krzymuski

Conclusum Adprobatur per vota maiora

Krzymuski

h. t. Decanus

~~Kasparek~~

Tertium rigorosum

subiit die 23 martii 1899

ex iure romano, canonico et germanico

et sequentia retulit vota:

sufficienter Kasparek

sufficienter Ulanowski

valde bene Zoll inniv.

sufficienter Krzymuski

Conclusum: Adprobatur per vota unanimia.

h. t. Decanus

Krzymuski

Adnotationes

Die 10 Maii 1899 doctor iuris renuntiatus est

Krzymuski h. t. dec.

Nrus 405

Juris candidatus

Dominus

Josephus

Buzek

oriundus

Końska in Silesia

qui teste absolutorio de dato

Cracoviae die 19 Octobris 1898. N. 31

studia juridico-politica

in c. r. Universitate Cracoviensi ab initio sem. hib. anni schol. 1894/5 usque ad finem sem. aest. 1897/8

rite absolvit, ad consequendum gradum doctoris in jure

Primum rigorosum

subiit die 9. Julii 1898

ex scientiis politicis, ex iure publico universali et austriaco, nec non ex iure gentium

et sequentia retulit vota

sufficienter Kaczorowski

valde bene Klemensiewicz

valde bene Milewski

valde bene Krzymuski

Conclusum Adprobatur per vota unanimia, cum calculo valde bene per maiora

h. t. Decanus

Kaczorowski

Secundum rigorosum

subiit die 28 Novembris 1898

ex iure et processu civili austr., ex iure et processu poenali austr., nec non ex iure mercantili et cambiali

et sequentia retulit vota

valde bene Krzymuski

sufficienter Fiedler

sufficienter Gorski

valde bene Zoll nin.

Conclusum: Adprobatur per vota unanimia.

h. t. Decanus

Krzymuski

Tertium rigorosum

subiit die 13 Januarii 1899

ex iure romano, canonico et germanico

et sequentia retulit vota

valde bene Zoll

sufficienter Kaczorowski

valde bene Ulanowski

valde bene Milewski

sufficienter Krzymuski

Conclusum: Adprobatur per vota unanimia, cum „calculo vale bene" per maiora

h. t. Decanus

Krzymuski

Adnotationes

Die 14 Januarii 1899 doctor iuris renuntiatus est

Krzymuski

h. t. dec.

Nrus 406

Juris candidatus

Dominus

Julius Borgenicht

oriundus

Tarnów in Galicia

qui teste absolutorio de dato

Cracoviae die 31 Julii 1898. Nr. 128

studia juridico-politica

in c. r. Universitate Cracoviensi et Viennensi ab initio semestris hib. anni scholast. 1897/5 usque ad finem sem. aest. anni schol. 1897/8

rite absolvit, ad consequendum gradum doctoris in jure

Primum rigorosum

subiit die 9. Julii 1898

ex iure et processu civili austriaco, ex iure et processu poenali austriaco, ex iure mercantili et cambiali

et sequentia retulit vota:

valde bene Krzymuski

sufficienter Fiorich

valde bene Gorny

valde bene Zoll

valde bene Kasparek

Conclusum Adprobatur per vota unanimia cum calculo valde bene per vota maior.

h. t. Decanus

Kasparek

Secundum rigorosum

subiit die 3 Decembris 1898

ex scientiis politicis, ex iure publico universali et austriaco nec non ex iure gentium

et sequentia retulit vota:

sufficienter Kasparek

sufficienter Klemyński

valde bene Lenz

sufficienter Krzymuski

Conclusum: Adprobatur per vota unanimia

h. t. Decanus

Krzymuski

Tertium rigorosum

subiit die 17 Februarii 1899

ex iure romano, canonico et germanico

et sequentia retulit vota

sufficienter Zoll

sufficienter Kasparek

sufficienter Krzymuski

sufficienter Milewski

Conclusum: Adprobatur per vota unanimia

h. t. Decanus

Krzymuski

Adnotationes

Die 17 Februarii 1899 doctor iuris renuntiatus est

Krzymuski
h. t. dec.

Nrus 407

Juris candidatus

Dominus

Ludovicus

Rattler

oriundus

Przemyśl in Galicia

qui teste absolutorio de dato

Cracoviae die 28 Novembris 1898, N. 50

studia juridico-politica

in c. r. Universitate Cracoviensi ab initio semestris hib. anni scholast. 189 4/5 usque ad finem sem. aest. anni scholast. 189 7/8

rite absolvit, ad consequendum gradum doctoris in jure

Primum rigorosum

subiit die 9. Julii 1898

ex iure et processu civili austriaco, ex iure et processu poenali austriaco, ex iure mercantili et cambiali

et sequentia retulit vota:

sufficienter Wrzymski

sufficienter Pierat

sufficienter Jonas

sufficienter Zoll

sufficienter Kasparek

Conclusum Adprobatur per vota unanimia

Kasparek

h. t. Decanus

Secundum rigorosum

subiit die 3 Decembris 1898

ex scientiis politicis, ex iure publico universali et austriaco nec non ex iure gentium

et sequentia retulit vota:

sufficienter Kasparek

sufficienter Kleczyński

insufficienter Bernstamm

sufficienter Wrzymski

Conclusum Adprobatur per vota maiora

h. t. Decanus

Wrzymski

Tertium rigorosum

subiit die 4 Februarii 1899

ex iure romano, canonico et germanico

et sequentia retulit vota:

sufficienter Zoll

sufficienter Kasparek

sufficienter Ulanowski

sufficienter Wrzymski

Conclusum: Adprobatur per vota unanimia.

h. t. Decanus

Wrzymski

Adnotationes

Die 11 Februarii 1899 doctor iuris renuntiatus est

Wrzymski

h. t. dec.

Nrus 408

Juris candidatus

Dominus

Antonius

Neusser

oriundus

Poguiadów in Galicia

qui teste absolutorio de dato

Cracoviae die 10 Augusti 1898, N. 143

studia juridico-politica

in c. r. Universitate Cracoviensi ab initio sem. hib. 189 2/3 usque ad finem sem. aest. 189 2/3 deinde ab initio sem. hib. anni schol. 189 4/5 usque ad finem sem. aest. anni schol. 189 7/8

rite absolvit, ad consequendum gradum doctoris in jure

Primum rigorosum

subiit die 14 Julii 1898

ex iure et processu civili austriaco, ex iure et processu poenali austriaco, ex iure mercantili et cambiali

et sequentia retulit vota

sufficienter Krzymuski

sufficienter Fierzel

sufficienter Gorski

sufficienter Zoll iun.

sufficienter Karpowski

Conclusum Adprobatur per vota unanimia

h. t. Decanus

Karpowski

Secundum rigorosum

subiit die 24 Martii 1899

ex scientiis politicis, ex iure publico universali et austriaco, nec non ex iure gentium

et sequentia retulit vota

sufficienter Karpowski

insufficienter Milewski

sufficienter Zou

sufficienter Krzymuski

Conclusum: Adprobatur per vota maiora.

h. t. Decanus

Krzymuski

Tertium rigorosum

subiit die 25 Julii 1899

ex iure romano, canonico et germanico

et sequentia retulit vota:

sufficienter Zou

sufficienter Karpowski

insufficienter Ulanowski

sufficienter Milewski

sufficienter Krzymuski

Conclusum: Adprobatur per vota maiora.

h. t. Decanus

Krzymuski

Adnotationes

Die 29 Julii 1899 doctor iuris renuntiatus est.

Krzymuski
h. t. dec.

Nrus 409

Juris candidatus

Dominus

Julianus Carolus

Nowotny

oriundus

Nowy Targ in Galicia

qui teste absolutorio de dato Cracoviae die 31. Julii 1898 N. 132

studia juridico-politica in c. r. Universitate Cracoviensi ab initio semestris hiberni anni scholastici 1897/5 usque ad finem semestris aestivi anni scholastici 1897/8

rite absolvit, ad consequendum gradum doctoris in jure

Primum rigorosum

subiit die 14 Julii 1898

ex iure et processu civili austriaco, ex iure et processu poenali austriaco, ex iure mercantili et cambiali

et sequentia retulit vota

sufficienter Krzymuski

sufficienter Fiszer

sufficienter Gorski

sufficienter Zoll

sufficienter Karpeny

Conclusum Adprobatur per vota unanimia

h. t. Decanus

Karpeny

Secundum rigorosum

subiit die 7 Octobris 1898

ex scientiis politicis, ex iure publico universali et austriaco nec non ex iure gentium

et sequentia retulit vota

sufficienter Karpeny

sufficienter Kleczyński

insufficienter Lem

sufficienter Krzymuski

Conclusum Adprobatur per vota maiora

h. t. Decanus

Krzymuski

Tertium rigorosum

subiit die 20 Februarii 1899

ex iure romano, canonico et germanico

et sequentia retulit vota

sufficienter Karpeny

insufficienter Zoll inv.

sufficienter Krzymuski

sufficienter Milewski

Conclusum: Adprobatur per vota maiora

h. t. Decanus

Krzymuski

Adnotationes

Die 22 Februarii 1899 doctor iuris renuntiatus est

Krzymuski

Nrus 410

Juris candidatus

Dominus

~~Antonius~~

Johannes

~~Neusser~~

Tenczyn

oriundus

Tarnów in Galicia

qui teste absolutorio de dato 4. Augusti 1898 N. 140

studia juridico-politica in c. r. univ. Cracoviensi ab initio semestris hiberni 1897/8 usque ad finem mensis aestivi 1897/8

rite absolvit, ad consequendum gradum doctoris in jure

Primum rigorosum

subiit die 14 Julii 1898

ex iure et processu civili austriaco, ex iure et processu poenali austriaco, ex iure mercantili et cambiali

et sequentia retulit vota

sufficienter Krzymuski

sufficienter Frerich

valde bene Gorski

sufficienter Zoll

sufficienter Kasparek

Conclusum Adprobatur per vota unanima

Kasparek

h. t. Decanus

Secundum rigorosum

subiit die 19 Aprilis 1899

ex scientiis politicis, ex iure publico universali et austriaco nec non ex iure gentium

et sequentia retulit vota:

sufficienter Kasparek

sufficienter Milewski

sufficienter Zoll

sufficienter Krzymuski

Conclusum: Adprobatur per vota unanimia

h. t. Decanus

Krzymuski

Tertium rigorosum

subiit die 2 Aprilis 1900

ex iure romano, canonico et germanico

et sequentia retulit vota:

sufficienter Zoll

sufficienter Krzymuski

insufficienter Ulanowski

Conclusum:

Adprobatur per vota maiora

h. t. Decanus

Ulanowski

Adnotationes

Doctor iuris pronunciatus est d. 3/IV 1900

Ulanowski

h. t. decanus

Nrus 411

Juris candidatus

Dominus

Carolus

Kolaci

oriundus

Ung. Hradisch in Moravia.

qui teste absolutorio de dato ~~Graec~~ Graecium (Gradec) die 16 octobris 1897 N 47.

studia juridico-politica

in c. Universitate Graecensi et Pragensi ab initio semestris hiberni anni schol. 189 3/4 usque ad finem sem. stuvacensis anni schol. 189 6/7

rite absolvit, ad consequendum gradum doctoris in jure

Primum rigorosum

subiit die 15. Julii 1898

ex iuri et processu civili austriaco, ex iuri et processu poenalis austriaco et iure mercantili et cambiali.

et sequentia retulit vota

sufficienter

[illegible]

sufficienter

[illegible]

insufficienter

[illegible]

sufficienter

[illegible]

sufficienter

Kasparz

Conclusum Adprobatur per vota majora

h. t. Decanus

Kasparz

Secundum rigorosum

subiit die 7. Martii 1900

ex scientiis politicis, ex iure publico universali et austriaco, nec non ex iure gentium.

et sequentia retulit vota

insufficienter

Kasparz

insufficienter

[illegible]

insufficienter

Ulanowski

insufficienter

[illegible]

Conclusum: Reprobatur in tres menses

h. t. Decanus

Ulanowski

Iterata vice subiit die 10 Junii 1901 et sequentia retulit vota:

sufficienter

Kasparz

insufficienter

Milewski

Approbatur per vota maiora.

Milewski
h. t. Dec.

Tertium rigorosum

subiit die 10 Junii 1901

ex ~~scientiis politicis, iure publico universali et austriaco nec non ex iure gentium:~~

et sequentia retulit vota

Conclusum

h. t. Decanus

Adnotationes

Nrus 412

Juris candidatus

Dominus

Leopoldus Georgius Stanewski

oriundus Cracovia

Cracoviae die 11 Octobris 1898, N. 25

qui teste absolutorio de dato

studia juridico-politica

in c. r. Universitate Cracoviensi et Graecensi ab initio semestris hib. anni scholast. 1894/5 usque ad finem sem. aest. anni scholast. 1897/8

rite absolvit, ad consequendum gradum doctoris in jure

Primum rigorosum

subiit die 15. Julii 1898

ex iure et processu civili austriaco, ex iure et processu poenali austriaco, ex iure mercantili et cambiali.

et sequentia retulit vota

sufficienter Wrzymski

sufficienter Fierich

sufficienter Gorski

sufficienter Zoll

sufficienter Karpaczy

Conclusum Adprobatur per vota unanimia

h. t. Decanus

Karpaczy

Secundum rigorosum

subiit die 21 Octobris 1898

ex iure romano, canonico et germanico

et sequentia retulit vota :

sufficienter Zoll

sufficienter Karpaczy

insufficienter Ulanowski

sufficienter Wrzymski

Conclusum : Adprobatur per vota maiora

h. t. Decanus

Wrzymski

Tertium rigorosum

subiit die 21 Junii 1899

ex scientiis politicis, ex iure publico universali et austriaco nec non ex iure gentium

et sequentia retulit vota :

sufficienter Karpaczy

insufficienter Milewski

sufficienter Zoll

sufficienter Wrzymski

Conclusum : Adprobatur per vota maiora.

h. t. Decanus

Wrzymski

Adnotationes

Die 24 Junii 1899 doctor iuris renuntiatus est

Wrzymski

h. t. dec.

Nrus 413

Juris candidatus

Dominus

Josephus

Bajorek

oriundus

Radomyśl in Galicia

qui teste absolutorio de dato

studia juridico-politica

rite absolvit, ad consequendum gradum doctoris in jure

Primum rigorosum

subiit die 18 Julii 1898

ex iure et processu civili antiquo

ex iure et processu poenali austr.

ex iure mercantili et cambiali

et sequentia retulit vota:

sufficienter

Wlaszewski

sufficienter fieri

sufficienter Gorski

sufficienter Zoll inn.

sufficienter Karpowicz

Conclusum Adprobatur per vota unanimia

h. t. Decanus

Karpowicz

Secundum rigorosum

subiit die

ex

et sequentia retulit vota

Conclusum

h. t. Decanus

Tertium rigorosum

subiit die

ex

et sequentia retulit vota

Conclusum

h. t. Decanus

Adnotationes

N 14

Juris
andidatus

Dominus

Stanislaus Marianus

Kutnieba

oriundus

Cracovia in Galicia

qui teste absolutorio de dato

Cracoviae die 19 Septembris 1898 l. 159

studia juridico-politica

in c. r. Universitate Cracoviensi ab initio semestris hiberni anni schol. 1897/5 usque ad finem sem. aest. 1897/8

rite absolvit, ad consequendum gradum doctoris in jure

Primum rigorosum

subiit die 18. Julii 1898

ex iure et processu civili austriaco, ex iure et processu poenali austriaco, ex iure mercantili et cambiali

et sequentia retulit vota:

valde bene
Krzymuski

valde bene Fiesiak

valde bene
Gorny

valde bene
Zoll iun.

valde bene
Kasparek

Conclusum Adprobatur per vota unanimia cum calculo: valde bene

h. t. Decanus

Kasparek

Secundum rigorosum

subiit die 29 Septembris 1898

ex scientiis politicis, ex iure publico universali et austriaco nec non ex iure gentium

et sequentia retulit vota

valde bene
Kasparek

valde bene
Kleczyński

valde bene Leg

valde bene
Krzymuski

Conclusum: Adprobatur per vota unanimia cum calculo: valde bene

h. t. Decanus

Krzymuski

Tertium rigorosum

subiit die 27 Octobris 1898

ex iure romano, canonico et germanico

et sequentia retulit vota:

valde bene Zoll

valde bene
Kasparek

Valde bene
Ulanowski

valde bene
Krzymuski

Conclusum:

Adprobatur per vota unanimia cum calculo „valde bene"

h. t. Decanus

Krzymuski

Adnotationes

die 29 Octobris 1898

doctor iuris

renuntiatus est

Krzymuski

h. t. dec.

Nrus 415

Juris candidatus

Dominus

Marianus Victor Bogdani

oriundus

Siarczana Góra in Galicia

qui teste absolutorio de dato Cracoviae die 19 Julii 1898 N. 112

studia juridico-politica in c. r. universitate Crac. viensi ab initio semestris hiberni 189 2/3 usque ad finem sem. aestivi 189 4/5, deinde ab initio semestris hiberni 189 6/7 usque ad finem semestris aestivi anni scol. 189 6/7

rite absolvit, ad consequendum gradum doctoris in jure

Primum rigorosum

subiit die 19 Julii 1898

ex iuri et processu civili austriaco, ex iuri et processu poenali austriaco, ex iuri mercantili et cambiali

et sequentia retulit vota

sufficienter Krzymuski

sufficienter Fierzu

insufficienter Gorski

insufficienter Zoll [illegible]

sufficienter Kasparek

Conclusum Adprobatur per vota maiora

Kasparek

h. t. Decanus

Secundum rigorosum

subiit die 27 Julii 1901

ex scientiis politicis iure publico univ. et austr. nec non et iure Galiciae

et sequentia retulit vota

sufficienter Kasparek

sufficienter Milewski

Conclusum Adprobatur per vota unanimia

h. t. Decanus

Milewski

Tertium rigorosum

subiit die

ex

et sequentia retulit vota

Conclusum

h. t. Decanus

Adnotationes

Nrus 416

Juris candidatus

Dominus

Casimirus

Łacherki

oriundus

Jasło in Galicia

qui teste absolutorio de dato 20. Septembris 1898 N 161 Cracoviae

studia juridico-politica in c. r. universitate Cracoviensi ab initio anni scholastici 1897/8 usque ad finem anni scholastici anni scholastici 1897/8

rite absolvit, ad consequendum gradum doctoris in jure

Primum rigorosum

subiit die 19. Julii 1898

ex iure et processu civili austriaco, iure et processu poenali austriaco, ex iure mercantili et cambiali

et sequentia retulit vota

sufficienter Krzymuski

sufficienter Fierich

Valde bene Gorski

valde bene Zoll inn.

sufficienter Kasparek

Conclusum Adprobatur per vota unanimia

h. t. Decanus

Kasparek

Secundum rigorosum

subiit die 21 Januarii 1899

ex scientiis politicis, ex iure publico universali et austriaco, nec non ex iure gentium

et sequentia retulit vota:

sufficienter Kasparek

sufficienter Kleczyński

sufficienter Czerkawski

sufficienter Zoll

sufficienter Krzymuski

Conclusum: Adprobatur per vota unanimia

h. t. Decanus

Krzymuski

Tertium rigorosum

subiit die 16 Martii 1899

ex iure romano, canonico et germanico

et sequentia retulit vota:

sufficienter Kasparek

sufficienter Ulanowski

sufficienter Krzymuski

sufficienter Zoll inn.

Conclusum: Adprobatur per vota unanimia

h. t. Decanus

Krzymuski

Adnotationes

Die 18 Martii 1899 doctor iuris renuntiatus est

Krzymuski h. t. dec.

Nrus 417

Juris candidatus

Dominus

Josephus

Moskwa

oriundus

Hlubocek wielki in Galicia

qui teste absolutorio de dato

Cracoviae die 26 Augusti 1898, nr. 154

studia juridico-politica

in c. r. Universitate Cracoviensi ab initio semestris hib. anni scholast. 1894/5 usque ad finem sem. aest. anni scholast. 1897/8

rite absolvit, ad consequendum gradum doctoris in jure

Primum rigorosum

subiit die 19. Julii 1898

ex iure et processu civili austriaco, ex iure et processu poenali austriaco, ex iure mercantili et cambiali

et sequentia retulit vota

sufficienter Wrzymski

sufficienter Foerster

sufficienter Gorski

insufficienter Zollrath

sufficienter Karpowicz

Conclusum Adprobatur per vota maiora

h. t. Decanus

Karpowicz

Secundum rigorosum

subiit die 26 Novembris 1898

ex scientiis politicis, ex iure publico universali et austriaco nec non ex iure gentium

et sequentia retulit vota:

insufficienter Karpowicz

sufficienter Klemensiewicz

sufficienter Lehr

sufficienter Foerster

sufficienter Wrzymski

Conclusum: Adprobatur per vota maiora

h. t. Decanus

Wrzymski

Tertium rigorosum

subiit die 20 Aprilis 1899

ex iure romano, canonico et germanico

et sequentia retulit vota:

insufficienter Lehr

sufficienter Karpowicz

sufficienter Tomaszewski

sufficienter Wrzymski

Conclusum: Adprobatur per vota maiora

h. t. Decanus

Wrzymski

Adnotationes

Die 21 Aprilis 1899 doctor iuris renuntiatus est

Wrzymski

h. t. dec.

Nrus 418

Juris candidatus

Dominus

Ladislaus

Sentek

oriundus

Czarny Dunajec in Galicia

qui teste absolutorio de dato

Cracoviae die 18 Augusti 1898, Nr. 147

studia juridico-politica

in c. r. Universitate Cracoviensi ab initio sem. hib. anni scholast. 1894/5 usque ad finem sem. aest. anni schol. 1897/8

rite absolvit, ad consequendum gradum doctoris in jure

Primum rigorosum

subiit die 19. Julii 1898

ex iure et processu civili austriaco, ex iure et processu poenali austriaco, ex iure mercantili et cambiali

et sequentia retulit vota:

sufficienter Krzymuski

sufficienter Fierze

sufficienter Gorski

sufficienter Zoll nim.

sufficienter Kasparek

Conclusum Adprobatur per vota unanimia

h. t. Decanus

Kasparek

Secundum rigorosum

subiit die 12 Decembris 1898

ex scientiis politicis, ex iure publico universali et austriaco, nec non ex iure gentium

et sequentia retulit vota:

sufficienter Kasparek

sufficienter Klaczyński

sufficienter Czeszkam

sufficienter Zoll

sufficienter Krzymuski

Conclusum: Adprobatur per vota unanimia.

h. t. Decanus

Krzymuski

Tertium rigorosum

subiit die 31 Januarii 1899

ex iure romano, canonico et germanico

et sequentia retulit vota:

insufficienter Zoll

sufficienter Kasparek

sufficienter Ulanowski

sufficienter Krzymuski

Conclusum: Adprobatur per vota maiora.

h. t. Decanus

Krzymuski

Adnotationes

Die 1 Februarii 1899 doctor iuris renuntiatus est

Krzymuski
h. t. dec.

Nrus 419.

Juris candidatus

Dominus

Mauritius

Goldmann

oriundus

Cracovia

qui teste absolutorio de dato

Cracoviae die 18 Martii 1899, N. 74

studia juridico-politica

in c. r. Universitate Cracoviensi ab initio sem. hib. anni schol. 1894/5 usque ad finem sem. aest. 1897/8

rite absolvit, ad consequendum gradum doctoris in jure

Primum rigorosum

subiit die 20 Julii 1898

ex iure et processu civili austriaco, ex iure et processu poenali austriaco, ex iure mercantili et cambiali

et sequentia retulit vota:

sufficienter Wrzymuski

sufficienter Fiesel

sufficienter Gorski

insufficienter Zoll

sufficienter Kasparek

Conclusum Adprobatur per vota maiora

h. t. Decanus

Kasparek

Secundum rigorosum

subiit die 15 Aprilis 1899

ex scientiis politicis, ex iure publico universali et austriaco, nec non ex iure gentium

et sequentia retulit vota:

sufficienter Kasparek

sufficienter Milewski

sufficienter Zoll

sufficienter Wrzymuski

Conclusum: Adprobatur per vota unanimia.

h. t. Decanus

Wrzymuski

Tertium rigorosum

subiit die 19 Julii 1899

ex iure romano, canonico et germanico

et sequentia retulit vota:

sufficienter Zoll

sufficienter Kasparek

insufficienter Ulanowski

sufficienter Wrzymuski

Conclusum: Adprobatur per vota maiora.

h. t. Decanus

Wrzymuski

Adnotationes

Die 22 Julii 1899 doctor iuris renuntiatus est

Wrzymuski
h. t. dec.

Nrus 420

Juris candidatus

Dominus

Moser

Horowitz

oriundus

Wieliczka in Galicia

qui teste absolutorio de dato

Cracoviae die 8 Martii 1899, N. 72

studia juridico-politica

in c. r. Universitate Cracoviensi ab initio sem. lib. 189 3/4 usque ad finem sem. acad. 1897/8

rite absolvit, ad consequendum gradum doctoris in jure

Primum rigorosum

subiit die 20. Julii 1898

ex iure et processu civili austriaco, ex iure et processu poenali austriaco, ex iure mercantili et cambiali

et sequentia retulit vota

sufficienter Krzymuski

sufficienter Fierek

insufficienter Gorski

insufficienter Zoll rdm.

sufficienter Kasparek

Conclusum Adprobatur per vota maiora

Kasparek

h. t. Decanus

Secundum rigorosum

subiit die 15 Aprilis 1899

ex scientiis politicis, ex iure publico universali et austriaco, nec non ex iure gentium

et sequentia retulit vota

sufficienter Kasparek

insufficienter Milewski

sufficienter Zoll

sufficienter Krzymuski

Conclusum: Adprobatur per vota maiora

h. t. Decanus

Krzymuski

855

sufficienter Zoll

sufficienter Kasparek

sufficienter Ulanowski

sufficienter Krzymuski

Conclusum: Adprobatur per vota unanimia

h. t. Decanus

Krzymuski

...iones

Die 22 Julii 1899 doctor iuris renuntiatus est

Krzymuski h. t. dec.

Nrus 420

856

Na podstawie aktu zmiany nazwiska i imienia wydanego przez Urząd Wojewódzki Krakowski Wydział Administracyjny L. AC.III/H/52/45 z dnia 17 lipca 1946 r. zmienia się nazwisko rodowe H o r o w i t z i imię M o j ż e s z na "B o r o w i c z M a u r y c y".-

Kraków, dnia 2.12.1947 r.

Dziekan Wydziału Prawa U.J.

Adam Vetulani

Ju

candi

Dom

Moser

Horow

oriundus

Wieliczka in Galicia

qui teste absolutorio de dato

Cracoviae die 8 Martii 1899, N. 72

studia juridico-politica

in c. r. Universitate Cracoviensi ab initio sem. lib. 189 3/4 usque ad finem sem. acad. 1897/8

rite absolvit, ad consequendum gradum doctoris in jure

sufficienter Krzymuski

sufficienter Fierek

insufficienter Gorski

insufficienter Zoll min.

sufficienter Kasparek

Conclusum Adprobatur per vota maiora

Kasparek

h. t. Decanus

Kasparek

insufficienter Milewski

sufficienter Żon

sufficienter Krzymuski

Conclusum: Adprobatur per vota maiora

h. t. Decanus

Krzymuski

Tertium rigorosum

subiit die 19 Julii 1899

ex iure romano, canonico et germanico

et sequentia retulit vota:

sufficienter Żon

sufficienter Kasparek

sufficienter Ulanowski

sufficienter Krzymuski

Conclusum: Adprobatur per vota unanimia

h. t. Decanus

Krzymuski

Adnotationes

Die 22 Julii 1899 doctor iuris renuntiatus est

Krzymuski

h. t. dec.

Nrus 421

Juris candidatus

Dominus

Casimirus, Abdon, Josephus (trin)

Kłodziński

oriundus

Żywiec in Galicia

qui teste absolutorio de dato

Cracoviae die 18 Augusti 1898, Nr 146

studia juridico-politica

in c. r. Universitate Cracoviensi ab initio sem. hib. anni schol. 1894/5 usque ad finem sem. aest. 1897/8

rite absolvit, ad consequendum gradum doctoris in jure

Primum rigorosum

subiit die 20. Julii 1898

ex iuri et processu civili austriaco, ex iuri et processu poenali austriaco, ex iure mercantili et cambiali

et sequentia retulit vota:

sufficienter Krzymuski

sufficienter Fierzi

sufficienter Gorski

sufficienter Zoll

sufficienter Kasparek

Conclusum Adprobatur per vota unanimia

Kasparek

h. t. Decanus

Secundum rigorosum

subiit die 19 Decembris 1898

ex scientiis politicis, ex iure publico universali et austriaco, nec non ex iure gentium

et sequentia retulit vota:

sufficienter Kasparek

insufficienter Kleczyński

sufficienter Krzymuski

sufficienter Czerkawski

sufficienter Zoll

Conclusum: Adprobatur per vota maiora

h. t. Decanus

Krzymuski

Tertium rigorosum

subiit die 22 Martii 1899

ex iure romano, canonico et germanico

et sequentia retulit vota:

sufficienter Kasparek

insufficienter Ulanowski

sufficienter Zoll inv.

Conclusum Adprobatur per vota maiora

h. t. Decanus

Krzymuski

Adnotationes

Die 24 Martii 1899 doctor iuris renuntiatus est

Krzymuski h. t. dec.

Nrus 422

Juris candidatus

Dominus
Josephus Stephanus, Thaddaeus (trin)
Kownacki

oriundus
Proszowice in regno Poloniae

qui teste absolutorio de dato
Cracoviae die 16 Septembris 1898, No 157

studia juridico-politica
in c. r. Universitate Cracoviensi ab initio semestris hib. anni scholast. 1894/5 usque ad finem sem. aest. anni scholast. 1897/8

rite absolvit, ad consequendum gradum doctoris in jure

Primum rigorosum

subiit die 20 Julii 1898
ex iure et processu civili austriaco, ex iure et processu poenali austriaco, ex iure mercantili et cambiali

et sequentia retulit vota:

sufficienter Krzymuski
sufficienter Fiesin
sufficienter Gorski
sufficienter Zdl
sufficienter Karpowicz

Conclusum Adprobatur per vota unanimia
Karpowicz
h. t. Decanus

Secundum rigorosum

subiit die 19 Decembris 1898
ex scientiis politicis, ex iure publico universali et austriaco nec non ex iure gentium

et sequentia retulit vota:

sufficienter Karpowicz
sufficienter Kleczyński
vol de bene Lee
sufficienter Krzymuski
sufficienter Lee

Conclusum: Adprobatur per vota unanimia
h. t. Decanus
Krzymuski

Tertium rigorosum

subiit die 14 Junii 1899
ex iure romano, canonico et germanico

et sequentia retulit vota:

sufficienter Lee
sufficienter Karpowicz
sufficienter Ulanowski
sufficienter Krzymuski

Conclusum: Adprobatur per vota unanimia
h. t. Decanus
Krzymuski

Adnotationes

Die 17 Junii 1899 doctor iuris renuntiatus est.
Krzymuski
h. t. dec.

Nrus 423

Juris candidatus

Dominus

Thaddaeus Michaël (binom)

Wierzbicki

oriundus

Cracovia

qui teste absolutorio de dato

Cracoviae die 3 Octobris 1898 Nr. 16

studia juridico-politica

in c. r. Universitate Cracoviensi ab initio semestris hib. 1894/5 usque ad finem semestris aestivi 1897/8

rite absolvit, ad consequendum gradum doctoris in jure

Primum rigorosum

subiit die 20. Julii 1898

ex iure et processu civili austr. ex iure et processu penali austr. ex iure mercantili et cambiali

et sequentia retulit vota

sufficienter Wrzymecki

sufficienter Fierz

sufficienter Gomm

sufficienter Zell von.

sufficienter Kasparek

Conclusum Adprobatur per vota unanimia

Kasparek

h. t. Decanus

Secundum rigorosum

subiit die 7 Octobris 1898

ex ~~scientiis politicis, ex iure publico u~~ iure romano, canonico et germanico

et sequentia retulit vota:

insufficienter Zell

sufficienter Kasparek

sufficienter Wlaczyński

sufficienter Wrzymecki

Conclusum Adprobatur per vota maiora

h. t. Decanus

Wrzymecki

Tertium rigorosum

subiit die 10 Januarii 1899

ex scientiis politicis, ex iure publico universali et austriaco nec non ex iure gentium

et sequentia retulit vota:

sufficienter Kasparek

sufficienter Wlaczyński

sufficienter Lee

sufficienter Zell

sufficienter Wrzymecki

Conclusum:

Adprobatur per vota unanimia

h. t. Decanus

Wrzymecki

Adnotationes

Die 12 Januarii 1899 doctor iuris renuntiatus est

Wrzymecki

h. t. dec.

Nrus 424

Juris candidatus

Dominus

Michaël

Straszewski

oriundus

Rzeszów in Galicia

qui teste absolutorio de dato

Cracoviae die 23 Augusti 1898, N. 153

studia juridico-politica

in c. r. Universitate Cracoviensi et in r. Univ. Bonnensi ab initio sem. hib. 1894/5 usque ad finem sem. aest. 1897/8

rite absolvit, ad consequendum gradum doctoris in jure

Primum rigorosum

subiit die 21 Julii 1898

ex iure et processu civili austr., ex iure et processu poenali austr., nec non ex iure mercantili et cambiali

et sequentia retulit vota:

sufficienter Krzymuski

valde bene Fierek

valde bene Gorski

valde bene Karpaczek

valde bene Zoll inn.

Conclusum Adprobatur per vota unanimia cum calculo valde bene per maiora

h. t. Decanus

Karpaczek

Secundum rigorosum

subiit die 30 Novembris 1898

ex scientiis politicis, ex iure publico universali et austriaco nec non ex iure gentium

et sequentia retulit vota:

valde bene Karpaczek

valde bene Kleczyński

valde bene Czerkawski

valde bene Zoll

valde bene Krzymuski

Conclusum: Adprobatur per unanimia cum calculo „valde bene"

h. t. Decanus

Krzymuski

Tertium rigorosum

subiit die 13 Januarii 1899

ex iure romano, canonico et germanico

et sequentia retulit vota

sufficienter Zoll

valde bene Karpaczek

sufficienter Ulanowski

sufficienter Milewski

valde bene Krzymuski

Conclusum: Adprobatur per vota unanimia.

h. t. Decanus

Krzymuski

Adnotationes

die 14 Januarii 1899 doctor iuris renuntiatus est

Krzymuski h. t. dec.

Nrus 425

Juris candidatus

Dominus

Thaddaeus Adamus Iskrzycki

oriundus

Gallica murowana in Magno Ducatu Cracoviensi

qui teste absolutorio de dato Cracoviae die 14 Julii 1898 N. 109

studia juridico-politica in c. r. Universitate Cracoviensi ab initio semestris hiberni anni scholastici 189 1/2 usque ad finem semestris aestivi anni schol. 189 4/5

rite absolvit, ad consequendum gradum doctoris in jure

Primum rigorosum

subiit die 22 Julii 1898

ex iure et processu civili austriaco, ex iure et processu poenali austriaco, ex iure mercantili et cambiali

et sequentia retulit vota

valde bene Krzymuski

valde bene Fierus

valde bene Gorski

sufficienter Zoll min.

valde bene Karpowicz

Conclusum Adprobatur per vota unanimia cum calculo valde bene per maiora

h. t. Decanus

Karpowicz

Secundum rigorosum

subiit die 17 Aprilis 1899

ex scientiis politicis, ex iure publico universali et austriaco, nec non ex iure gentium

et sequentia retulit vota:

sufficienter Karpowicz

valde bene Milewski

valde bene Ulanowski

valde bene Krzymuski

Conclusum: Adprobatur per vota unanimia cum calculo „valde bene" per maiora

h. t. Decanus

Krzymuski

Tertium rigorosum

subiit die 28 Julii 1899

ex iure romano, canonico et germanico

et sequentia retulit vota:

sufficienter Zoll

sufficienter Karpowicz

valde bene Ulanowski

sufficienter Krzymuski

Conclusum Adprobatur per vota unanimia

h. t. Decanus

~~Karpowicz~~

Krzymuski

h. t. dec.

Adnotationes

Die 28 Julii 1899 doctor iuris renuntiatus est

Krzymuski

h. t. dec.

Nrus 426

Juris candidatus

Dominus

Stanislaus, Marianus Felix, Ladislaus (I nom) Korwin

Miłkowski

oriundus

Cracovia

qui teste absolutorio de dato Cracoviae die 19 Octobris 1898 N. 33

studia juridico-politica in c.r. Universitate Cracoviensi ab initio semestris hib. anni scholast. 1894/5 usque ad finem sem. aestivi anni scholast. 1897/8

rite absolvit, ad consequendum gradum doctoris in jure

Primum rigorosum

subiit die 22 Julii 1898

ex iure et processu poenali austriaco, ex iure et processu civili austriaco, ex iure mercantili et cambiali

et sequentia retulit vota

valde bene Krzymuski

valde bene Fierz

sufficienter Gorski

sufficienter Zoll rim.

valde bene Karpowicz

Conclusum Adprobatur per vota unanimia cum calculo valde bene per maiora

h. t. Decanus

Karpowicz

Secundum rigorosum

subiit die 29 Octobris 1898

ex scientiis politicis, ex iure publico universali et austriaco nec non ex iure gentium

et sequentia retulit vota

valde bene Karpowicz

sufficienter Kleczyński

valde bene Lecz

valde bene Zoll

valde bene Krzymuski

Conclusum: Adprobatur per vota unanimia cum calculo „valde bene" per maiora

h. t. Decanus

Krzymuski

Tertium rigorosum

subiit die 15 Decembris 1898

ex iure romano, canonico et germanico

et sequentia retulit vota

sufficienter Zoll

sufficienter Karpowicz

insufficienter Ulanowski

sufficienter Krzymuski

Conclusum Adprobatur per vota maiora

h. t. Decanus

Krzymuski

Adnotationes

Die 17 Decembris 1898 doctor iuris renuntiatus est

Krzymuski

h. t. Dec.

Nrus 427

Juris candidatus

Dominus

Lucianus, Stanislaus (bin)

Jastrzębiec

Zawistowski

oriundus

Cracovia

qui teste absolutorio de dato

Cracoviae, die 8 Februarii 1899

studia juridico-politica

in c. r. Universitate Cracoviensi ab initio sem. hib. anni scholast. 1894/5 usque ad finem sem. aest. anni scholast. 1897/8

rite absolvit, ad consequendum gradum doctoris in jure

Primum rigorosum

subiit die 22 Julii 1898

ex iure et processu civili austriaco, ex iure et processu poenali austriaco, ex iure mercantili et cambiali

et sequentia retulit vota

sufficienter Krzymuski

sufficienter Fiezia

sufficienter Gorski

sufficienter Zoll inn.

sufficienter Kasparek

Conclusum Adprobatur per vota unanimia

Kasparek

h. t. Decanus

Secundum rigorosum

subiit die 11 Februarii 1899

ex iure romano, canonico et germanico

et sequentia retulit vota:

valde bene Zoll

sufficienter Kasparek

sufficienter Krzymuski

sufficienter Milewski

Conclusum: Adprobatur per vota unanimia

h. t. Decanus

Krzymuski

Tertium rigorosum

subiit die 24 Junii 1899

ex scientiis politicis, ex iure publico universali et austriaco nec non ex iure gentium

et sequentia retulit vota:

sufficienter Kasparek

insufficienter Milewski

sufficienter Fiezia

sufficienter Ulanowski

Conclusum: Adprobatur per vota maiora

h. t. Decanus

Krzymuski

Adnotationes

Die 26 Junii 1899 doctor iuris renuntiatus est.

Krzymuski h. t. dec.

Nrus 428

Juris candidatus

Dominus
Antonius Sigismundus (bin)
Błachociński

oriundus
Cracovia

qui teste absolutorio de dato
Cracoviae, die 15 Decembris, 1898, Nr. 59

studia juridico-politica
in c. r. Universitate Cracoviensi ab initio sem. hib. anni schol. 1894/5 usque ad finem sem. aest. 1897/8

rite absolvit, ad consequendum gradum doctoris in jure

Primum rigorosum

subiit die 23. Julii 1898
ex iure et processu civili austriaco, ex iure et processu poenali austriaco, ex iure mercantili et cambiali

et sequentia retulit vota:

sufficienter
[signature]

sufficienter
[signature]

sufficienter
[signature]

sufficienter
[signature]

sufficienter
[signature]

Conclusum Adprobatur per vota unanimia

h. t. Decanus
[signature]

Secundum rigorosum

subiit die 18 Martii 1899
ex scientiis politicis, ex iure publico universali et austriaco nec non ex iure gentium

et sequentia retulit vota:

insufficienter
[signature]

sufficienter
Milewski

sufficienter
[signature]

Conclusum: Adprobatur per vota maiora

h. t. Decanus
[signature]

Tertium rigorosum

subiit die

ex

et sequentia retulit vota

Conclusum

h. t. Decanus

Adnotationes

Nrus 429

Juris candidatus

Dominus

Eduardus, Antonius, Fabianus (trinom)

Korczyński

oriundus

Cracovia

qui teste absolutorio de dato

Cracoviae die 5 Octobris 1898, Nr 19

studia juridico-politica

in c. r. Universitate Cracoviensi ab initio sem. hib. anni schol. 1894/5 usque ad finem sem. aest. anni schol. 1897/8

rite absolvit, ad consequendum gradum doctoris in jure

Primum rigorosum

subiit die 23 Julii 1898

ex iure et processu civili austriaco, ex iure et processu poenali austriaco, ex iure mercantili et cambiali

et sequentia retulit vota

sufficienter Krzymuski

sufficienter Fierak

sufficienter Gorski

sufficienter Zoll min.

sufficienter Karpowicz

Conclusum Adprobatur per vota unanimia

h. t. Decanus

Karpowicz

Secundum rigorosum

subiit die 16 Decembris 1899

ex scientiis politicis, ex iure publico universali et austriaco, nec non ex iure gentium

et sequentia retulit vota:

sufficienter Karpowicz

insufficienter Ulanowski

sufficienter Lecz

sufficienter Krzymuski

Conclusum: Adprobatur per vota maiora

h. t. Decanus

Ulanowski

Tertium rigorosum

subiit die 27 Februarii 1900

ex iure romano, canonico et germanico

et sequentia retulit vota:

sufficienter Żwu

sufficienter Karpowicz

insufficienter Ulanowski

sufficienter Krzymuski

Conclusum

Adprobatur per vota maiora

h. t. Decanus

Ulanowski

Adnotationes

Doctor iuris renunciatus est d. 3 Martii 1900

Ulanowski

h. t. decanus.

Nrus 430

Juris candidatus

Dominus

Pesachias Lufschütz

oriundus

Jarosław in Galicia

qui teste absolutorio de dato

Cracoviae die 14 decembris 1898, Nr. 57

studia juridico-politica

in c. r. Universitate Cracoviensi ab initio sem. hib. anni schol. 1894/5 usque ad finem sem. aest. 1897/8

rite absolvit, ad consequendum gradum doctoris in jure

Primum rigorosum

subiit die 23 Julii 1898

ex iure et processu civili, ex iure et processu poenali, nec non ex iure mercantili et cambiali

et sequentia retulit vota:

sufficienter Krzymuski

sufficienter Fierich

sufficienter Gorny

sufficienter Zollinn

sufficienter Kasparek

Conclusum Adprobatur per vota unanimia

h. t. Decanus

Kasparek

Secundum rigorosum

subiit die 16 Decembris 1898

ex scientiis politicis, ex iure publico universali et austriaco, nec non ex iure gentium

et sequentia retulit vota

sufficienter Kasparek

sufficienter Klemensiewicz

insufficienter Czerkawski

sufficienter Krzymuski

Conclusum: Adprobatur per vota maiora.

h. t. Decanus

Krzymuski

Tertium rigorosum

Subiit die 20 Martii 1899 ex iure romano, canonico et germanico et sequentia retulit vota:

sufficienter Kasparek

sufficienter Ulanowski

sufficienter Zollinn.

sufficienter Krzymuski

Conclusum. Adprobatur per vota unanimia

Krzymuski

Die 22 Martii 1899 doctor iuris renuntiatus est

Krzymuski h. t. dec.

A.

Agath Ferdynand	N. 8
Ader Jakób	280.
Antoniewicz Henryk	339

A.

A.

A.

A.

A.

A.

A.

B.

Borylkow Dymitr N. 6
Babka. Albin N. 7.
Błyskal. Wład. N. 12
Błotnicki Józef N. 23
Barb Henryk N. 40
Biały Józef N. 32
Bartynowski Stanisław N. 53
Better Szymon. N. 101
Burzyński Władysław N. 108
Bardel Franciszek N. 118
Biedka Paweł N. 133
Blumenfeld Leo N. 173
Bocheński Felix N. 177
Bartmański Władysław N. 213
Bednik Wacław N. 225
Bannet Józef N. 232
Bromberg Józef 253.
Bett Leon 257.
Budyś Michał recte Bodeński 277
Blaser 282
Bocheński 287.
Buszek Franciszek 311
~~Lehmann~~ Badeni Stanisław 338
Blumenfeld Bruno 350
Baldini Władysław Antoni .... N. 379
Banaś Antoni Józef .... N. 386
Biliński Stanisław Rudolf N. 403
Burek Józef N 405
Borgenicht Juliusz N 406
Bajorek Józef N 413
Bogdani Maryan N. 415
Błachowiński (Antoni Zygm.) N. 428

B.

B.

B.

B.

B.

B.

B.

C.

Chajes Henryk	N. 115
Cyfrowicz August	N. 119
Czerny	N. 164
Czapliński Julian	N. 170
Chmielarczyk Wacław	215
Czarski Franciszek	263.
Cichowski Stanisław	276.
Christ Alfred	295
Chęciński Władysław	314
Cormann Karol	364
Czarny Kazimierz	391
Chłapowski Kazimierz	392

C.

C.

C.

C.

C.

C.

C.

D.

Dutkiewicz Józef N. 29
Dihm Stanisław N. 51
Deiches Arnold Ernest N. 82
Dutka Michał N. 111
Darocha Jakub N. 123
Dołkowski Adam N. 190
Dzierzyński Franciszek N. 195
Dalet Josephus N. 207
Dworak Władysław N. 301
Dobrzański Michał N. 319
Deiches Adolf N. 331
Deiches Tryber N. 347
Drobner Józef N. 356
Drószn Karolus N. 394

D.

D.

D.

D.

D.

D.

D

D.

E.

Eminowicz Wincenty 14

Emilewicz Józef 231

Epstein Nr 3458

Ehrenpreis Zygmunt N. 362

Eustachiewicz Ludwik N. 375

E.

E.

E.

E.

E.

E.

E.

F.

Feuerstein Stanislaus N 4
Franic Felix N 69
Friedberg Guido N. 72
Feldmann Moses N. 80.
Fränkel Hillel N 175
Fiser Lehmann N. 191
Flamm Israel N. 258.
Fuchs Joannes Dr. phil. N. 275.
Flis Stanislaus N. 302
Ferber Eduard N. 328
Feilchenfeld N. 352
Flis Thaddaeus Victor N. 384

F.

F.

F.

F.

F.

F.

F.

G.

Gucwa Wilhelm N. 21
Grzędzielski Władysław N. 27
Goldklang Fiszel N. 78
Geisler Michał N° 94
Gretschel Henryk N° 95
Goldfinger Abraham N° 96
Graczyński Stanisław N. 114
Gawiński Bolesław N. 137
Goldfluss Moses N° 139
Goldfinger Bernard N. 158
Gayczak Władysław N 161
Głażewski Adam N. 171
Geldwerth Leon N° 174
Głowacki Justyn Adam N. 206.
Geschwind Petrus (Perez) N. 235.
Górski Józef Artur N. 247
Geisler Eug. Józef N. 269.
Goldfinger Samuel N. 279.
Goldfinger Albert Salomon N 289
Gawroński Juliusz N. 298
Grojecki Ladislaus N 161
Gabryszewski Wacław Feliks N. 300
Gabryelski Józef N. 315
Gross Joachim N. 329
Gawęda Stanisław N° 355
Ginalski Stanisław N. 372
Ginzburg Osiaś Mendel N. 377
Goldberg Szyja Hersz N. 395
Gryziecki Nicolaus N 396
Goldmann Maurycy N 419

G.

G.

G.

G.

G.

G.

G.

H.

Hałaciński Tadeusz	18
Himmelblau Abraham	22
Hauler Karol	N. 46
Herstein Samuel	N° 60
Horain Paweł	N. 68
Habura Kazimierz	N° 87
Holzer Mojżesz	N. 83
Hoguiewicki Jan	N. 90
Herzhaft Leib	N. 127
Holländer Saul	N. 130
Hescheles Bernard	N. 146
Haller	N. 273.
Herschthal	N. 281
Heimroth	N. 309
Huppenthal Władysław	N. 330
Herbst (Alexander)	N. 332
Habicht Ernest	340
Herz Ignacy	N° 367
Hubaczek Hilary	N. 381
Hoffmann Eugeniusz Rudolf	N. 389
Horowitz Moses	N 420

H.

H.

H.

H.

~~934~~ 938

H.

~~935~~
939

H.

H.

I. vide J

Idziński Stanisław N. 9
Isenberg Josephus N 11
Jakubowski Faustyn N. 30
Jakesch Zygmunt N. 77
Jankiewicz Wiktor N. 102
Janicki Kazimierz N. 91
Jaglarz Franciszek N. 66
Jaroszewicz Kazimierz N. 143
Janicki Julian Jan N. 168
Isenberg Ozyasz N 200
Jakubowski Karol Wiktor N 203
Iglatowski Stanisław N. 221
Jaworski Henryk N. 222
Iglicki Stanisław Władysław N. 376
Iskrzycki Theodaeus Adamus N 425

~~938~~ 942

I.

943 ~~939~~

I.

I.

I.

I.

I.

I.

J. (vide J)

Jaglarz Franciszek N° 66

Jaroszewicz Kazimierz N. 143

Jaworski Henryk N° 222

Jasiński Zygmunt N° 238

Jendel Alfred N° 344.

Jossé Alfred Antoni N. 378

Jaworski (Margaret) Karol N 365

Jasieński Henryk N 397

Jura Andrzej N 385

J.

J.

J.

J.

J.

J.

J.

K.

Koziebrodzki Antonius N. 5
Krystek Piotr N 16
Kohane Salomon N 17
Kirchmajer Stefan N. 19
Kwiatkowski Bronisław N. 38
Kwieciński Wincenty N. 42
Książek Franciszek N. 45
Krzyżanowski Adam N. 57
Kornakiewicz Jan N. 71
Kaleta Edmund N. 99
Kohn Bernard N. 113
Kosch Teodor N. 117
Kleczyński Władysław N. 163
Kalczyński Teodor N. 183
Koziański Kazimierz Antoni N 201.
Kukalski Adam N. 216
Kühnberg Abraham N. 218
Krzyształowicz Wincenty N. 228
Krawczyk Michał N 197
Krzyżanowski Leopold N. 246
Kieszkowski Jerzy N. 188
Kulinowski Maryan Nr. 249
Krischner Henryk 251.
Vivsiel Wład. Franc. 292.
Kosman Piotr N. 321
Kopff Maryan N. 334
Kolbuszewski Franciszek N. 374
Kahane Max N. 400
Krókowski Konrad N. 404
Kolaci Karolin N. 411
Kutnebe Stanisław N. 414
Kłodziński Casimirus Abdon Josephus N 421
Kownacki Josephus, Steph. Thad. N 422
Korczyński Eduardus N. 429

K.

K.

K.

K.

K.

K.

K.

L.

Leser Salomon	N. 2	Landsbahn Abraham	N 274.
Lewicki Wodzimierz	N. 50	Lapiński	N 284
Lipiński Ludwik	N. 59	Leinkram Michał	N. 287
Lax Józef	N. 62	Löwenthal Izaak	N. 293
Lehrfreund Jakób	N. 64.	Lucker Abraham	N. 296
Liebermann Hersch	N. 65.	Lauer Berisch	N. 305
Launer Victor	N. 79	Landau Saul	N. 360
Landau Pinkas	N. 116	Lewandowski Zygmunt	N. 361
Leszkowski Jan	N. 107	Lobazewski Venceslaus	N. 348
Ladyżyński Mikołaj	N. 63	Lizak Ladislaus Julianus	N 366
Lachodyński Michał	N. 131	Langrod Rudolf	N. 398
Liszka Konstanty	N. 147.	Laufschütz Jesuchiel	N. 430
Landau Izaak Ignacy	N. 151		
Lücki Michał	N. 152		
Lewicki Eugeniusz	N. 155		
Landau Ludwik (Lejzor)	N. 156		
Liebling Abraham Adolf	N. 157		
Lewicki Teodor	N. 180		
Lang Marian	N. 184		
Lizak Stanisław	N. 233		
Lewandowska Ludwika	N 244		
Lachawicz Tadeusz Mieczysław	N. 248		
Liebermann Samuel	N. 268		
Lutkowski Wład. Tym.	N. 270		

L.

L.

L.

L.

L.

L.

L.

L.

Ładyżyński Mikołaj № 63.

Łahodyński Mikołaj № 131.

Łojasiewicz Stan. 252.

Łachecki Casimirus 416

Łuniński zob. Deiches Ernest, 82

Ł.

Ł.

Ł.

Ł.

Ł.

M.

Madurowicz Maurycy . 25
Mayzel Zygm. 33
Mieroszewski Józef 34
Marek Roman 49
Marowski Stefan 52
Makarewicz Juliusz 56
Marowski Kazimierz 61.
Malewski Leon 75
Mossor Stefan Wojciech 76
Mierzeński Józef 87
Marek Zygmunt 148
Massatsch Mieczysław 149
Madeyski Jerzy 162
Mussil Franciszek 165
Merz Ludwik 179
Markiewicz Bronisław 181
Meisels Adolf 194
Müller Jan Karol 205.
Mrówcz Zygm. Stan. 209.
Mayrhofer Franciszek. 217
Mazurkiewicz Józef Ign. 250.
Matuziński Stanisław 254
Matakiewicz Antoni 256.
Midowicz Adam 283
Moszyński 303
Maschler Józef 306
Mazurkiewicz Stanisław 308
Mokry Maryan 326
Mrdaczek Emilian 335
Miller Wiktor 382
Misiewicz Stanisław Leo Ferdin. 393
Moskwa Józef 417
Miłkowski Stanisław 426

M.

M.

M.

M.

M.

M.

M.

N.

Nichthauser Abraham N. 74

Nyer Ignacy N. 172.

Nizioł Józef Jan N. 176

Neuberger Abraham N. 214

Nowiński Bronisław N. 241

Neufeld Fischel 286.

Niesiołowski Adam N. 304

Niemirowski Zygmunt N. 333

Niemczewski Feliks 341

Niemczewski Maryan 343

Nowak Stanislaus N. 383

Neusser Antonius N. 408

Nowotny Julianus N. 409

N.

N.

N.

N.

N.

N.

N.

O.

Osuchowski Ludwik N. 103
Olszewski Antoni Adam N. 166
Orłowski Zdzisław N. 385

O.

O.

O.

O.

O.

O.

O.

P.

Potocki Juliusz Adam Paweł N. 24
Poźniak Mikołaj N. 48
Przybyło Szymon N. 106
Prek Lucyan N. 138
Pawlik Błażej N. 154
Pasionek Emil N. 159
Pelzling N. 192
Pilch Franciszek N. 193
Pochroń Jan N. 198
Przybylski Wacław N. 208
Pierzchalski Adam N. 229
Piotrowski Zygmunt N. 236.
Paszkiewicz Tadeusz N. 261
Pogorzelski Jan N. 316
Praschill Julian N. 327

1006
~~1002~~

P.

~~1003~~
1007

P.

P.

P.

1010
~~1006~~

P.

1011
~~1007~~

P.

P.

Q.

Q.

Q.

Q.

R.

Rostworowski Michał	nr. 10
Rozwadowski Kazimierz	N. 41
Rieser Israel	N. 28
Rydel Lucyan	N. 47
Różycki Aleksander	N. 55
Różycki Leon	N. 70
Rutkowski Jan	N. 88
Rowiński Stanisław	N. 92
Rosner Feliks	N. 109
Rieger Michał	N. 98
Rubczyński Witold	N. 120
Rozwadowski Jan	N. 124
Reiner Edmund	N. 126
Rużycki Julian Włodz.	N. 129
Rodzoń Józef Mikołaj	N. 150
Rottersmann Józef	N. 153
Ripp Mojżesz	N. 204
Reifer Leo	N. 212
Rózecki Stefan	N° 224
Ruciński	N° 288
Rybarzewski Franciszek	N. 260
Rogoyski Zdzisław	266
Rogalski Łukasz Zenon	272
Rostworowski Stanisław	299
~~Rottersmann Józef~~	~~303~~

Rzymkowski	n. 322
Różański Tadeusz	N° 336
Rasp. Aleksander	N° 3[illegible]4
Rasiński Wład.	N° 357
Rattler Ludwik	N 407

1018
~~4049~~

R.

1019
~~4015~~

R.

1020
~~1016~~

R.

~~1017~~
1021

R.

1022
~~1048~~

R.

~~1049~~
1023

R.

R.

S.

Syrop Samuel	N. 3	Sternschuss	N. 189
Szpor Lucyan	N 15	Strawiński Adam	N. 199
Schaff Albert	N. 20	Sindlet Andrzej	N. 220
Sternberg Dawid	N. 35	Szużic Maxymilian	N. 230
Süsser Ignacy	N. 37	Skudrzyk Jan	N. 243
Styrna Ludwik	N. 44	Stojda Joannes	245.
Świtalski Stefan	N. 67	Springer	264
Służewski Tadeusz	N. 86	Swolkień Bogusław	265.
Schmidt Wolf	N 97	Starzyński Eustachy Karol	267.
Stonawski Paweł	N. 104	Stefański Zygmunt	285.
Styś Franciszek	N. 85.	Szymonowicz Stanisław	291
Schmahl Mayer	N. 112	Stefański ~~Zygmunt~~ Tadeusz	294
Spindler Marek	N. 100	Stubenvoll Teofil Aleksand:	240
Schäufel Josephus	N. 122	Sternbach Edward	271
Starosolski Mikołaj	N. 132	Schmindling Chaskel	312
Skałecki Stanisław	N. 135	Schiff. Isak David	313.
Siekierzyński Marian	N. 136	Schiffer Jonas	320
Suka Franciszek	N. 144	Simonek Joannes	324
Seweryn Zygmunt	N. 145	Skrzyński Władysław	337
Schönwetter Hirsch	N. 142	Skowroński Michał	342
Sikorski Rudolf	N. 166	Sieradzki Artur	349
Szawłowski Romuald	N. 167	Szymczykiewicz Stanisław	354
Smagowicz Stanisław	N. 169	Syrnicki Wład.	359
Słoużtikiewicz Ladislaus, Alexander.	N 186	Szafran Lucianus	370

S.

Simche Eliasz 371
Serkowski Józef 380
Schenk Mieczysław 387
Schmuc Henricus 390
Syrop Hersch 399
Schwetz Jan 402
Starzewski Leopold Georgius 412
Sentek Ladislaus 418
Straszewski Michał 424
Smulowicz Dawid N. 325
Starzeński (Alexander hr.) N. 237

S.

1028
~~1024~~

S.

~~1025~~
1029

S.

~~1026~~
1030

S.

~~1027~~
1031

S.

S.

T.

Tomasik Leon N. 26
Tozniak Władysław N. 36
Tyger Celestyn N. 43
Topolnicki Bronisław N. 54
Tilles Abraham (Adolphus) N°. 58.
Tomaszewski Juliusz N° 93
Trznadel Franciszek N. 110
Thumin Chaim N. 134
Tatarkiewicz Zygmunt N. 178
Tannenbaum Izaak Mich. N. 210.
Twardy Feliks. N° 226
Taszycki Zygmunt N. 234
Rubenwolf Teofil N. 240
Tatarkiewicz Stefan N. 255
Tyralik Jan N° 297
Tichy Erminia N° 310
Turek Wiktor N. 317
Towarnicki Marcin N. 323
Turowski Kazimierz N. 353
Tenerys Jan N. 410

T.

T.

1036
~~4032~~

T.

1037
~~4033~~

T.

T.

T.

T.

U.

Ueberall Mandel N°84

Ueberall Chaim N. 242

Urbanski Ladislaus N 368

~~1038~~
1042

U.

~~1039~~
1043

U.

1074
~~1090~~

U.

~~1074~~
1075

U.

1046
~~1042~~

U.

~~1043~~
1047

U.

U.

W.

Wyrobek Wacław N. 39
Wronka Julian N. 105
Wortmann Juda N. 121
Westreich Józef N° 140
Wyrobek Stan. N° 141
Wędrychowski Stanisław N. 182
Wajda Józef Franc. N. 211
Wibiral Edward N. 219
Winter Hugo N. 239
Wodzicki (Jerzy hr.) N. 259
Wierzbicki Stanisław N. 262
Weinberg Gottfryd N. 278.
Wróblewski Władysław 290.
Wilson Stanisław N. 345
Wysocki Alfred N° 351
Wysocki Antoni N. 363
Wilusz Johannes N. 369
Willer Max N. 401
Wierzbicki Thaddaeus-Michael N 423
Vorzimmer Dawid N. 89
Verständig Hirsch N. 128.
Verständig Bernhard N. 233

1050
~~1046~~

W.

1051
~~1047~~

W.

W.

W.

1054
~~1050~~

W.

1055
~~1051~~

W.

W.

Y. Z.

Younga Grzegórz N. 1

Zoll Antoni N. 13
Ziemiański Tadeusz N. 31
Zgorzalewicz Stanisław N. 73
Zelechowski Stefan N. 125.
Zeghauser Herman N. 185
Zaplatalski Marian N. 202
Zeitner Adolf Abraham 227
Zapała — 307
Zaczek Antoni — 318
Zelt Salamon — 373
Zawistowski ~~Julianus~~ Lucianus 427

~~1054~~
1058

Z.

~~1055~~
1059

Z.

~~1056~~
1060

Z.

~~1057~~
1061

Z.

~~1058~~
1062

Z.

~~1059~~
1063

Z.

~~1060~~
1064

Z.

Robit M. Witton a Lindenfels 1894.

~~1067~~
1065

J. [illegible] Prof. _____

Zapraszam Go jako egzaminatora na

dzień _____ godz. _____

Przewodniczący Kom. egz. III. r.

~~7068~~ 1066

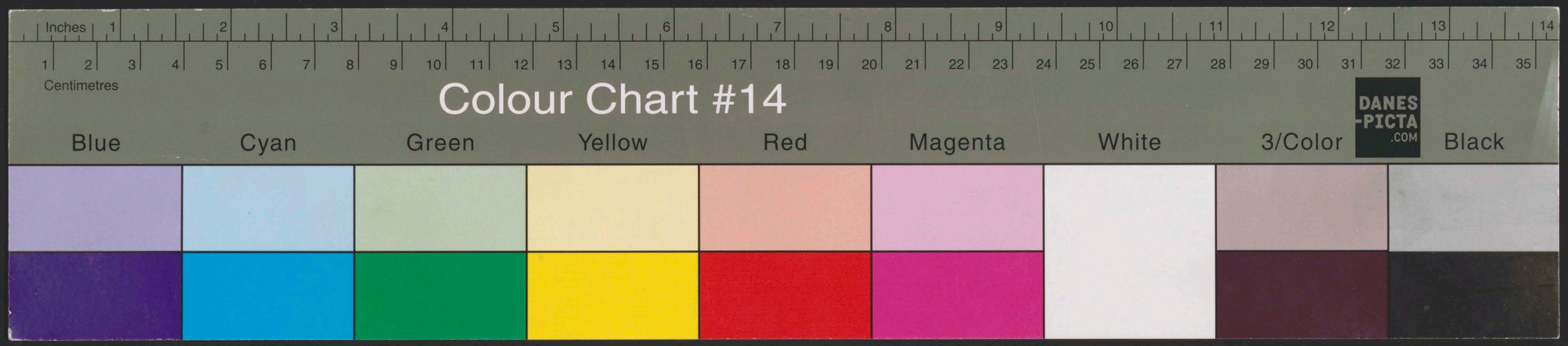

BOOKKEEPER 2006
0020101331