ARCHIWUM UNIWERSYTETU JAGIELLOŃSKIEGO

ZESPÓŁ:

Komisja Magisterska Wydziału Filozoficznego 1926-1951/52

SYGNATURA:

KM 73 – Księga egzaminów magisterskich z roku akademickiego 1935/36

DIGITALIZACJA:

Archiwum Uniwersytetu Jagiellońskiego

2024 r.

1. NR ARCHIWUM:	2. NAZWA ARCHIWUM:	
805	Archiwum Uniwersytetu Jagiellońskiego	
3. NAZWA ZESPOŁU:		
Komisja Magisterska Wydziału Filozoficznego 1926-1951/52 (KM)		
4. NR ZESPOŁU:	**5. SYGNATURA OBIEKTU:**	
19	KM 73	
6. LICZBA STRON/KART:	**7. LICZBA SKANÓW:**	
567	258	
8. DATA WYKONANIA:	**9. NAZWA PRACOWNI:**	**10. WYKONAWCA KOPII CYFROWYCH:**
2024	Archiwum UJ	Igor Waligórski
11. UWAGI:		
strony 502-559 puste – pominięte przy digitalizacji		

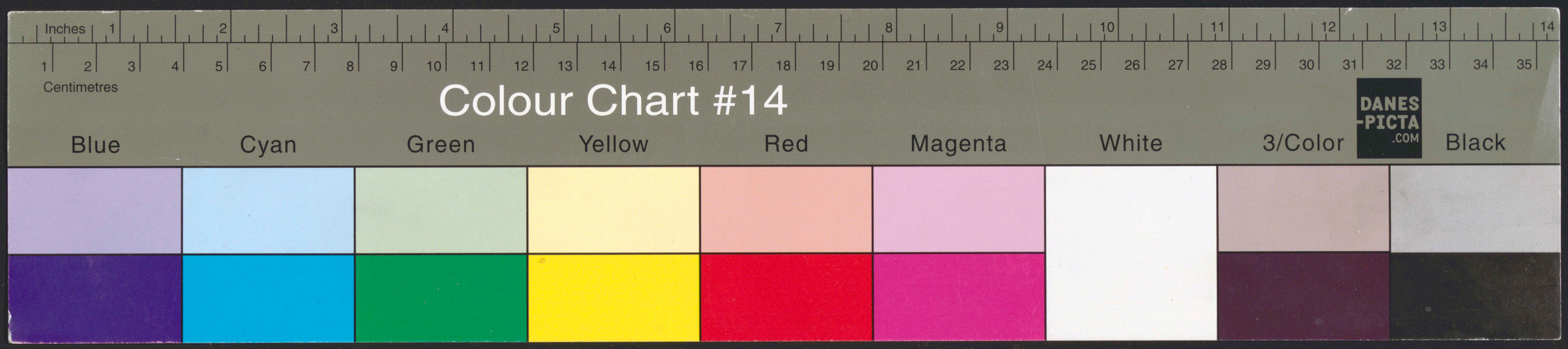

ARCHIWUM U.J.
KM
73

DANES PICTA .COM
Colour Chart #14
Black
3/Color
White
Magenta
Red
Yellow
Green
Cyan
Blue
Inches
Centimetres

1

UNIWERSYTET JAGIELLOŃSKI
WYDZIAŁ FILOZOFICZNY

KSIĘGA
EGZAMINÓW MAGISTERSKICH

ROK 1935-36

1

UNIWERSYTET JAGIELLOŃSKI
WYDZIAŁ FILOZOFICZNY

KSIĘGA

EGZAMINÓW MAGISTERSKICH

ROK 1935-36

4

L. 1 Str. 1 5

Pan i Abrahamer Fryda

urodzon dnia 4 lutego 1917 w Krakowie religii mojżeszowej

uzyskawszy świadectwo dojrzałości dnia 1935 w Krakowie

odbywał studia na Wydziale filozoficznym Uniwersytetu Jagiellońskiego od r. 1935-36 do 19

i

W toku ich złożył następujące egzaminy na stopień magistra filozofii w zakresie filologii francuskiej

Data egzaminu	L. protokołu	Po raz	Przedmiot egzaminu	Wynik	Egzaminator	Uwaga
19.III.37	1/1		Gramatyka opis. jęz. franc.	b. dobry	prof. Folkierski	w r. 1937/38 nie na jej
18.VI.37	2/1		gramat. historyczna jęz. franc.	b. dobry	"	

Nadto przedstawił pracę magisterską pt.

przyjętą przez prof. z wynikiem

Otrzymał stopień magistra filozofii w zakresie

uchwałą Rady Wydziału Filozoficznego U. J. z dnia 19 r.

L. księgi dyplomów magisterskich

Zgodność powyższego wykazu z oryginalnymi protokołami stwierdzam:

Przewodniczący Komisji Egzaminów Magisterskich

6

L. 2 Str. 2

Pan i Alterdorfówna Wanda

urodzon dnia 11 października 1917 w Krakowie religii mojżeszowej

uzyskawszy świadectwo dojrzałości dnia 1935 w Krakowie

odbywał studia na Wydziale filozoficznym Uniwersytetu Jagiellońskiego od r. 1935-36 do 19

i

W toku ich złożył następujące egzaminy na stopień magistra filozofii w zakresie historii sztuki

Data egzaminu	L. protokołu	Po raz	Przedmiot egzaminu	Wynik	Egzaminator	Uwaga
19.VI.36	5/5		Prehistoria sztuki	dobry	prof. Gąsiorowski	
9.VI.37	7/2		Historii sztuki starożyt.	dostat.	"	
18.III.38	1/2		Wstęp do historii sztuki	dobry	doc. Bochnak	
13.XII.38	4/3		Encyklopedia i metodol. hist. szt.	b. dobry	prof. Molé	

Nadto przedstawił pracę magisterską pt.

przyjętą przez prof. z wynikiem

Otrzymał stopień magistra filozofii w zakresie

uchwałą Rady Wydziału Filozoficznego U. J. z dnia 19 r.

L. księgi dyplomów magisterskich

Zgodność powyższego wykazu z oryginalnymi protokołami stwierdzam:

Przewodniczący Komisji Egzaminów Magisterskich

L. 3 Str. 3

7

Pan i Arenstein Aurelia

urodzon dnia 30 września 1914 w Krakowie religii rzymsko-katol.

uzyskawszy świadectwo dojrzałości dnia 1935 w Krakowie

odbywał studia na Wydziale filozoficznym Uniwersytetu Jagiellońskiego od r. 1935-36 do 19

i

W toku ich złożył następujące egzaminy na stopień magistra filozofii w zakresie filologii francuskiej

Data egzaminu	L. protokołu	Po raz	Przedmiot egzaminu	Wynik	Egzaminator	Uwaga
17.XII.36	1/1		Gramat. opis. jęz. francuskiego	niedostat.	prof. Folkierski	
17.III.37	1/2		" " " "	dostat.	"	
16.VI.37	2/2		Gramat. histor. jęz. franc.	niedost.	"	
9.XII.37	26/1		Główne zasady nauk filozof.	dostat.	prof. Zawirski	
11.III.38	6/1		Historia powsz. z uwzgl. hist. francuz.	dobry	prof. Dąbrowski	

Nadto przedstawił pracę magisterską pt.

przyjętą przez prof. z wynikiem

Otrzymał stopień magistra filozofii w zakresie

uchwałą Rady Wydziału Filozoficznego U. J. z dnia 19 r.

L. księgi dyplomów magisterskich

Zgodność powyższego wykazu z oryginalnymi protokołami stwierdzam:

Przewodniczący Komisji Egzaminów Magisterskich

8

L. 4 Str. 4

Pan i Banasiakówna Bronisława

urodzon dnia 14 marca 1917 w Kaliszu, woj. łódzkie religii rzymsko-katol.

uzyskawszy świadectwo dojrzałości dnia 1935 w Kaliszu

odbywał studia na Wydziale filozoficznym Uniwersytetu Jagiellońskiego od r. 1935-36 do 19

i

W toku ich złożył następujące egzaminy na stopień magistra filozofii w zakresie przyrody

Data egzaminu	L. protokołu	Po raz	Przedmiot egzaminu	Wynik	Egzaminator	Uwaga
						świad. odejścia
						29 X 1937 r.

Nadto przedstawił pracę magisterską pt.

przyjętą przez prof. z wynikiem

Otrzymał stopień magistra filozofii w zakresie

uchwałą Rady Wydziału Filozoficznego U. J. z dnia 19 r.

L. księgi dyplomów magisterskich

Zgodność powyższego wykazu z oryginalnymi protokołami stwierdzam:

Przewodniczący Komisji Egzaminów Magisterskich

L. 5 Str. 5

9

Pan i Banasiówna Helena

urodzon dnia 8 kwietnia 1917 w Radwanicach, woj. krak. religii rzymsko-katol.

uzyskawszy świadectwo dojrzałości dnia 1935 w Radwanicach

odbywał studia na Wydziale filozoficznym Uniwersytetu Jagiellońskiego od r. 1935-36 do 19

i

W toku ich złożył następujące egzaminy na stopień magistra filozofii w zakresie filologji klasycznej

Data egzaminu	L. protokołu	Po raz	Przedmiot egzaminu	Wynik	Egzaminator	Uwaga
16 VI 36	1/1		Wstęp do studiów fil. klas.	dobry	prof. Przychocki	
11 XII 36	10/1		Tragedia grecka i rzymska	dostateczny	prof. Sternbach	
9 III 37	6/1		Wpływ świata klas. w Kult. nowoż.	b. dobry	prof. Przychocki	
12 VI 37	14/1		Główne zasady nauk filozof.	b. dobry	prof. Zawirski	
4 XII 37	19/1		Estetyka	b. dobry	" "	
12 III 38	2/1		Gramat. opis. i list. jęz. greckiego	dostat.	prof. Sinko	
8 VI 38	3/1		" " " " łacińskiego	dostat.	prof. Klemm	
14 XII 38	7/1		Historia literat. greckiej	b. dobry	prof. Sternbach	

Nadto przedstawił pracę magisterską pt.

przyjętą przez prof. z wynikiem

Otrzymał stopień magistra filozofii w zakresie

uchwałą Rady Wydziału Filozoficznego U. J. z dnia 19 r.

L. księgi dyplomów magisterskich

Zgodność powyższego wykazu z oryginalnymi protokołami stwierdzam:

Przewodniczący Komisji Egzaminów Magisterskich

L. 6 Str. 6

Pan i Barónówna Marńia

urodzon dnia 15 grudnia 1915 w Krakowie religii

uzyskawszy świadectwo dojrzałości dnia 1935 w Krakowie

odbywał studia na Wydziale filozoficznym Uniwersytetu Jagiellońskiego od r. 1935-36 do 19

i

W toku ich złożył następujące egzaminy na stopień magistra filozofii w zakresie muzykologia

Data egzaminu	L. protokołu	Po raz	Przedmiot egzaminu	Wynik	Egzaminator	Uwaga
17.VI.36	12/1		Systemat. muzykologji	dobry	prof Jachimecki	
12.XII.36	13/1		Akustyka, psychol. i fizjologia mus.	b. dobry	"	
24.VI.37	3/2		Formy muzyczne	b. dobry	"	
21.XII.37	3/2		Metodyka badań z zakr. muzyk.	dobry	"	
22.VI.38	7/2		Główne zasady nauk filozof.	dobry	prof Zawirski	
10.XII.38	2/2		Paleografja muzyczna	b. dobry	prof Jachimecki	
4.VII.39	2/2		Instrumenty i ich historja	b. dobry	"	
11.III.39	4/1		Estetyka	b. dobry	prof. Zawirski	

Nadto przedstawił pracę magisterską pt.

przyjętą przez prof. z wynikiem

Otrzymał stopień magistra filozofii w zakresie

uchwałą Rady Wydziału Filozoficznego U. J. z dnia 19 r.

L. księgi dyplomów magisterskich

Zgodność powyższego wykazu z oryginalnymi protokołami stwierdzam:

Przewodniczący Komisji Egzaminów Magisterskich

L. 7 Str. 7

Pan i Barónówna Eleonora

urodzon dnia 9 marca 1917 w Hajdukach religii wyznania katol.

uzyskawszy świadectwo dojrzałości dnia 1935 w Krakowie

odbywał studia na Wydziale Filozoficznym Uniwersytetu Jagiellońskiego od r. 1935-36 do 19

i

W toku ich złożył następujące egzaminy na stopień magistra filozofii w zakresie filologji niemieckiej

Data egzaminu	L. protokołu	Po raz	Przedmiot egzaminu	Wynik	Egzaminator	Uwaga
15.VI.36	1/1		Gramat. opisowa jęz. nień.	dobry	prof. Kleszkowa	
10.XII.36	13/1		Zarys dziejów nień. ze szcz. uwzględ. przem. kulturał. i polit. po 1870r.	dostateczny	prof. Konopczyński	
11.VI.37	5/1		Główne zasady nauk filozof.	dostateczny	prof. Zawirski	
17.VI.38	14/2		Gramat. opis. jęz. angielskiego	dobry	prof. Zyborski	
13.XII.38	6/1		Zarys gramat. histor. jęz. nień.	niedostat	p. Kleszkowa	
16.III.39	9/1	II	" " "	dostat.	"	

Nadto przedstawił pracę magisterską pt.

przyjętą przez prof. z wynikiem

Otrzymał stopień magistra filozofii w zakresie

uchwałą Rady Wydziału Filozoficznego U. J. z dnia 19 r.

L. księgi dyplomów magisterskich

Zgodność powyższego wykazu z oryginalnymi protokołami stwierdzam:

Przewodniczący Komisji Egzaminów Magisterskich

12

L. 8 Str. 8

Pan Baselides Władysław

urodzon dnia 6 lutego 1914 w Morawskiej Ostrawie, czechosłowacja, religii rzymsko-katol.

uzyskawszy świadectwo dojrzałości dnia 1933 w Bielsku

odbywał studia na Wydziale filozoficznym Uniwersytetu Jagiellońskiego od r. 1935-36 do 19

i

W toku ich złożył następujące egzaminy na stopień magistra filozofii w zakresie filologii polskiej

Data egzaminu	L. protokołu	Po raz	Przedmiot egzaminu	Wynik	Egzaminator	Uwaga
14.VI.36	7/1		Gramat. opis. jęz. staroczesk.-słow.	dobry	prof. Nitsch	
12.XII.36	1/1		Gramat. opis. współcz. polszczyzny	niedostat.	" "	
16.III.37	1/1		" " " "	dostat.	" "	
15.VI.37	10/2		Główne zasady nauk filozof.	niedostat.	prof. Zawirski	
16.XII.37	9/1		Historia literat. niemieckiej	dobry	prof. Kleczkowski	
22.VI.38	9/1		Historia literat. polskiej	dostateczny	prof. Kołaczkowski	
11.III.39	4/2		Gramat. hist. jęz. polskiego	dostat.	prof. Nitsch	

Nadto przedstawił pracę magisterską pt.

przyjętą przez prof. z wynikiem

Otrzymał stopień magistra filozofii w zakresie

uchwałą Rady Wydziału Filozoficznego U. J. z dnia 19 r.

L. księgi dyplomów magisterskich

Zgodność powyższego wykazu z oryginalnymi protokołami stwierdzam:

Przewodniczący Komisji Egzaminów Magisterskich

L. 9 Str. 9 13

Pan Bator Stanisław

urodzon dnia 3 lutego 1915 w Myślenicach, woj. krak. religii rzymsko-katol.

uzyskawszy świadectwo dojrzałości dnia 1934 w Krakowie

odbywał studia na Wydziale filozoficznym Uniwersytetu Jagiellońskiego od r. 1935-36 do 19

i

W toku ich złożył następujące egzaminy na stopień magistra filozofii w zakresie filologii polskiej i klasycznej

Data egzaminu	L. protokołu	Po raz	Przedmiot egzaminu	Wynik	Egzaminator	Uwaga
10.VI.36	4/1		Gramat. opisowa współcz. polszcz.	dobry	prof. Nitsch	patrz str. 484
14.VI.36	7/2		Gramat. opisowa jęz. staroczesk.-słow.	dobry	" "	
16.III.37	6/1		Historia polit., gosp. i ustroj. Polski	dobry	prof. Konopczyński	
16.VI.37	2/1		Wstęp do studium filologii klas.	dostat.	prof. Przychocki	
10.XII.37	9/1		Wpływ świata klas. w kult. nowoż.	dobry	" "	
20.VI.38	7/2		Gramat. hist. jęz. polskiego	dostat.	prof. Lehr-Spławiński	
22.VI.38	9/2		Historia literat. polskiej	dostat.	prof. Pigoń	
6.III.39	/1		Gramat. opis. jęz. łacińskiego	dobry	prof. Hammer	

Nadto przedstawił pracę magisterską pt.

przyjętą przez prof. z wynikiem

Otrzymał stopień magistra filozofii w zakresie

uchwałą Rady Wydziału Filozoficznego U. J. z dnia 19 r.

L. księgi dyplomów magisterskich

Zgodność powyższego wykazu z oryginalnymi protokołami stwierdzam:

Przewodniczący Komisji Egzaminów Magisterskich

14

L. 10 Str. 10

Pan: Bankiechtówna Izabela

urodzon dnia 2 listopada 1913 w Krakowie religii rzymsko-katol.

uzyskawszy świadectwo dojrzałości dnia ..... 1935 w Zakopanem

odbywał studia na Wydziale filozoficznym Uniwersytetu jagiellońskiego od r. 1935-36 do 19

i .....

W toku ich złożył następujące egzaminy na stopień magistra filozofii w zakresie filologji polskiej

Data egzaminu	L. protokołu	Po raz	Przedmiot egzaminu	Wynik	Egzaminator	Uwaga

Nadto przedstawił pracę magisterską pt. .....

.....

przyjętą przez prof. ..... z wynikiem .....

Otrzymał stopień magistra filozofii w zakresie .....

uchwałą Rady Wydziału Filozoficznego U. J. z dnia ..... 19..... r.

L. księgi dyplomów magisterskich .....

Zgodność powyższego wykazu z oryginalnymi protokołami stwierdzam:

.....

Przewodniczący Komisji Egzaminów Magisterskich

L. 11 Str. 11

15

Pan i Bäcker Helena

urodzon dnia 12 marca 1917 w Krakowie religii rzymsko-katol.

uzyskawszy świadectwo dojrzałości dnia ..... 1935 w Krakowie

odbywał studia na Wydziale filozoficznym Uniwersytetu jagiellońskiego od r. 1935-36 do 19

i .....

W toku ich złożył następujące egzaminy na stopień magistra filozofii w zakresie matematyki

Data egzaminu	L. protokołu	Po raz	Przedmiot egzaminu	Wynik	Egzaminator	Uwaga
18.III.37	12/1		Astronomia ogólna	dobry	prof. Banachiewicz	
13.XII.37	5/2		Algebra wyższa i teorja liczb	niedostat.	prof. Wilkon	
24.III.38	4/1	II	" " " "	niedost.	"	
29.VI.38	6/2	III	" " " "	dostat.	"	
11.III.39	1/1		Rachunek różniczk. i całkowy	niedost.	prof. Wilkon	

Nadto przedstawił pracę magisterską pt. .....

.....

przyjętą przez prof. ..... z wynikiem .....

Otrzymał stopień magistra filozofii w zakresie .....

uchwałą Rady Wydziału Filozoficznego U. J. z dnia ..... 19..... r.

L. księgi dyplomów magisterskich .....

Zgodność powyższego wykazu z oryginalnymi protokołami stwierdzam:

.....

Przewodniczący Komisji Egzaminów Magisterskich

L. 12 Str. 12

Pan i Bednarkówna Maria

urodzon dnia 26 listopada 1916 w Zbikowicach religii rzymsko-katol.

uzyskawszy świadectwo dojrzałości dnia 1935 w Krakowie

odbywał studia na Wydziale filozoficznym Uniwersytetu Jagiellońskiego od r. 1935-36 do 19

i

W toku ich złożył następujące egzaminy na stopień magistra filozofii w zakresie matematyki

Data egzaminu	L. protokołu	Po raz	Przedmiot egzaminu	Wynik	Egzaminator	Uwaga
18.III.37	2/1		Algebra wyższa i teoria liczb	b. dobry	prof. Wilkosz	
12.III.38	2/1		Geometria analityczna	niedost.	prof. Ważewski	
28.VI.38	16/2		Astronomia ogólna	dostat.	prof. Banachiewicz	

Nadto przedstawił pracę magisterską pt.

przyjętą przez prof. z wynikiem

Otrzymał stopień magistra filozofii w zakresie

uchwałą Rady Wydziału Filozoficznego U. J. z dnia 19 r.

L. księgi dyplomów magisterskich

Zgodność powyższego wykazu z oryginalnymi protokołami stwierdzam:

Przewodniczący Komisji Egzaminów Magisterskich

L. 13 Str. 13

Pan i Berezowska Wiktoria

urodzon dnia 24 marca 1916 w Śniatynie, woj. stanisł. religii rzymsko-katol.

uzyskawszy świadectwo dojrzałości dnia 1935 w Śniatynie

odbywał studia na Wydziale filozoficznym Uniwersytetu Jagiellońskiego od r. 1935-36 do 19

i

W toku ich złożył następujące egzaminy na stopień magistra filozofii w zakresie filologii polskiej

Data egzaminu	L. protokołu	Po raz	Przedmiot egzaminu	Wynik	Egzaminator	Uwaga
11.XII.36	3/1		Gramat. opis. jęz. staroczesk.-słow.	niedostat.	prof. Nitsch	
15.III.37	1/2		Gramat. opis. współcz. polszczyzny	dostat.	doc. Stieber	
17.III.37	2/1	II	Gramat. opis. jęz. staroczesk.-słow.	dostat.	doc. Małecki	
18.VI.37	9/1		Historia polit., gospod. i ustroj. Polski	dobry	prof. Konopczyński	
12.III.38	8/1		Główne zasady nauk filozof.	dostat.	doc. Heitzman	
13.III.39	5/1		Historia literat. polskiej	niedost.	prof. Pigoń	

Nadto przedstawił pracę magisterską pt.

przyjętą przez prof. z wynikiem

Otrzymał stopień magistra filozofii w zakresie

uchwałą Rady Wydziału Filozoficznego U. J. z dnia 19 r.

L. księgi dyplomów magisterskich

Zgodność powyższego wykazu z oryginalnymi protokołami stwierdzam:

Przewodniczący Komisji Egzaminów Magisterskich

L. 14 Str. 14

Pan Berkowicz Icyk

urodzon y dnia 19 marca 1917 w Częstochowie religii mojżeszowej

uzyskawszy świadectwo dojrzałości dnia 1935 w Częstochowie

odbywał studia na Wydziale filozoficznym Uniwersytetu Jagiellońskiego od r. 1935-36 do 19

i

W toku ich złożył następujące egzaminy na stopień magistra filozofii w zakresie chemii

Data egzaminu	L. protokołu	Po raz	Przedmiot egzaminu	Wynik	Egzaminator	Uwaga
12.VI.37	13/2		Główne zasady nauk filozof.	b. dobry	prof. Zawirski	
12.III.38	1/2		Matemat. dla przyrodników	niedost.	dr. Gołąb	
9.VI.38	1/1	II	" " "	niedost.	"	
16.III.39	7/1	III	" " "	dobry	"	
10.VI.39	9/1		Mineralogia i Krystalografia	dostat.	prof. Kreutz	

Nadto przedstawił pracę magisterską pt.

przyjętą przez prof. z wynikiem

Otrzymał stopień magistra filozofii w zakresie

uchwałą Rady Wydziału Filozoficznego U. J. z dnia 19 r.

L. księgi dyplomów magisterskich

Zgodność powyższego wykazu z oryginalnymi protokołami stwierdzam:

Przewodniczący Komisji Egzaminów Magisterskich

L. 15 Str. 15

Pan i Berlin Bela

urodzon dnia 16 sierpnia 1917 w Petersburgu, Z.S.S.R. religii mojżeszowej

uzyskawszy świadectwo dojrzałości dnia 19 w

odbywał studia na Wydziale filozoficznym Uniwersytetu Jagiellońskiego od r. 1935-36 do 19

i

W toku ich złożył następujące egzaminy na stopień magistra filozofii w zakresie przyrody

Data egzaminu	L. protokołu	Po raz	Przedmiot egzaminu	Wynik	Egzaminator	Uwaga
						vv. 1936/37 nie ma ??
						vv. 1937/38 nie ma ??

Nadto przedstawił pracę magisterską pt.

przyjętą przez prof. z wynikiem

Otrzymał stopień magistra filozofii w zakresie

uchwałą Rady Wydziału Filozoficznego U. J. z dnia 19 r.

L. księgi dyplomów magisterskich

Zgodność powyższego wykazu z oryginalnymi protokołami stwierdzam:

Przewodniczący Komisji Egzaminów Magisterskich

20

L. 16 Str. 16

Pan Biechoński Jan

urodzon dnia 14 września 1913 w Pińczowie, woj. kiel. religii rzymsko-katol.

uzyskawszy świadectwo dojrzałości dnia ..... 19 ..... w .....

odbywał studia na Wydziale filozoficznym Uniwersytetu Jagiellońskiego od r. 1935-36 do 19 .....

i .....

W toku ich złożył następujące egzaminy na stopień magistra filozofii w zakresie filologii polskiej

Data egzaminu	L. protokołu	Po raz	Przedmiot egzaminu	Wynik	Egzaminator	Uwaga
12.XII.36	1/3		Gramat. opis. zabytków polszczyzny	niedostat.	prof. Witold	
17.XII.36	3/2		Gramat. opis. jęz. Skarbca - star.	niedostat.	prof. dr Stanisławski	
16.III.37	1/3	II	Gramat. opis. zabytków polszczyzny	dostat.	doc. Stieber	
17.III.37	2/2	II	Gramat. opis. jęz. Skarbca - star.	dostat.	doc. Mateski	
18.VI.37	2/2		Historia polit. ustroj.; Kultr. Polski	dostat.	prof. Konopczyński	
29.VI.38	9/4		Historia literat. polskiej	dostat.	prof. Kołaczkowski	

Nadto przedstawił pracę magisterską pt. .....

.....

przyjętą przez prof. ..... z wynikiem .....

Otrzymał stopień magistra filozofii w zakresie .....

uchwałą Rady Wydziału Filozoficznego U. J. z dnia ..... 19 ..... r.

L. księgi dyplomów magisterskich .....

Zgodność powyższego wykazu z oryginalnymi protokołami stwierdzam:

.....

Przewodniczący Komisji Egzaminów Magisterskich

21

L. 17 Str. 17

Pan Bielczyk Zygmunt

urodzon dnia 1 lipca 1913 w Nowym Sączu religii rzymsko-katol.

uzyskawszy świadectwo dojrzałości dnia ..... 1935 w Nowym Sączu

odbywał studia na Wydziale filozoficznym Uniwersytetu Jagiellońskiego od r. 1935-36 do 19 .....

i .....

W toku ich złożył następujące egzaminy na stopień magistra filozofii w zakresie geografii

Data egzaminu	L. protokołu	Po raz	Przedmiot egzaminu	Wynik	Egzaminator	Uwaga
						wr 1936/37 zimowego
						3 V Wiedz. ogólna

Nadto przedstawił pracę magisterską pt. .....

.....

przyjętą przez prof. ..... z wynikiem .....

Otrzymał stopień magistra filozofii w zakresie .....

uchwałą Rady Wydziału Filozoficznego U. J. z dnia ..... 19 ..... r.

L. księgi dyplomów magisterskich .....

Zgodność powyższego wykazu z oryginalnymi protokołami stwierdzam:

.....

Przewodniczący Komisji Egzaminów Magisterskich

L. 18 Str. 18

Pan Bielewicz Marian

urodzon dnia 19 sierpnia 1915 w Starych Sławach pow. Biała woj. krak. religii rzymsko-katol.

uzyskawszy świadectwo dojrzałości dnia 1935 w Oświęcimiu

odbywał studia na Wydziale filozoficznym Uniwersytetu Jagiellońskiego od r. 1935-36 do 19

i

W toku ich złożył następujące egzaminy na stopień magistra filozofii w zakresie zoologii

Data egzaminu	L. protokołu	Po raz	Przedmiot egzaminu	Wynik	Egzaminator	Uwaga
6.III.37	14/1		Zoologia ogólna	dobry	prof. Siedlecki	
17.VI.37	24/1		Zoogeografia	dobry	doc. Fudakowski	
20.VI.38	6/1		Chemia	b. dobry	prof. Kozak	
10.XII.38	2/1		Fizyka doświadczalnej	dostat	prof. Zakrzewski	
13.III.39	17/1		Anat. porówn. z histol. i embrial. kręg.	dobry	prof. Grodziński	
15.III.39	18/1		Fizjologia zwierząt	dobry	prof. Rogoziński	
13.III.39	21/1		Cytologia (histologia)	b. dobry	prof. Grodziński	

Nadto przedstawił pracę magisterską pt.

przyjętą przez prof. z wynikiem

Otrzymał stopień magistra filozofii w zakresie

uchwałą Rady Wydziału Filozoficznego U. J. z dnia 19 r.

L. księgi dyplomów magisterskich

Zgodność powyższego wykazu z oryginalnymi protokołami stwierdzam:

Przewodniczący Komisji Egzaminów Magisterskich

L. 19 Str. 19

Pani Bieniaszówna Janina

urodzon dnia 24 maja 1916 w Krakowie religii rzymsko-katol.

uzyskawszy świadectwo dojrzałości dnia 1935 w Krakowie

odbywał studia na Wydziale filozoficznym Uniwersytetu Jagiellońskiego od r. 1935-36 do 19

i

W toku ich złożył następujące egzaminy na stopień magistra filozofii w zakresie historii

Data egzaminu	L. protokołu	Po raz	Przedmiot egzaminu	Wynik	Egzaminator	Uwaga
22.VI.36	4/2		Historia starożytna	b. dobry	prof. Piotrowicz	
9.XII.36	1/2		Metodol. i nauki pomocnicze	b. dobry	prof. Semkowicz	
15.VI.37	6/2		Historia średniowieczna	b. dobry	prof. Dąbrowski	
14.III.38	5/1		Historia nowożytna	b. dobry	prof. Konopczyński	
12.VI.38	12/1		Główne zasady nauk filozof.	dobry	doc. Heitzman	

Nadto przedstawił pracę magisterską pt.

przyjętą przez prof. z wynikiem

Otrzymał stopień magistra filozofii w zakresie

uchwałą Rady Wydziału Filozoficznego U. J. z dnia 19 r.

L. księgi dyplomów magisterskich

Zgodność powyższego wykazu z oryginalnymi protokołami stwierdzam:

Przewodniczący Komisji Egzaminów Magisterskich

L. 20 Str. 20

Pan Bieniecki Henryk

urodzon dnia 27 września 1912 w Kietrzyglowie pow. Wieluń, woj. łódzkie religii rzymsko-katol.

uzyskawszy świadectwo dojrzałości dnia 1934 w Piotrkowie Tryb.

odbywał studia na Wydziale filozoficznym Uniwersytetu Jagiellońskiego od r. 1935/36 do 19

i

W toku ich złożył następujące egzaminy na stopień magistra filozofii w zakresie filologii klasycznej

Data egzaminu	L. protokołu	Po raz	Przedmiot egzaminu	Wynik	Egzaminator	Uwaga
13.IV.37	9/1		Tragedia grecka i rzymska	dostat.	prof. Skrubacz	
16.VI.37	2/2		Wstęp do studiów filol. klas.	dostat.	prof. Przybylski	
18.VI.37	10/1		Wpływ świata klas. w Kult. nowożyt.	dostat.	" "	
4.XII.37	11/8		Główne zasady nauk filozof.	niedostat.	prof. Heinrich	

Nadto przedstawił pracę magisterską pt.

przyjętą przez prof. z wynikiem

Otrzymał stopień magistra filozofii w zakresie

uchwałą Rady Wydziału Filozoficznego U. J. z dnia 19 r.

L. księgi dyplomów magisterskich

Zgodność powyższego wykazu z oryginalnymi protokołami stwierdzam:

Przewodniczący Komisji Egzaminów Magisterskich

L. 21 Str. 21

Pan Biernacki Jan

urodzony dnia 20 października 1901 w Truskolasach pow. częstochowski, woj. kiel. religii rzymsko-kat.

uzyskawszy świadectwo dojrzałości dnia 1935 w Chorzowie

odbywał studia na Wydziale filozoficznym Uniwersytetu Jagiellońskiego od r. 1935/36 do 19

i

W toku ich złożył następujące egzaminy na stopień magistra filozofii w zakresie pedagogiki

Data egzaminu	L. protokołu	Po raz	Przedmiot egzaminu	Wynik	Egzaminator	Uwaga
18.VI.36	2/1		Psychologia ogólna	niedostat.	prof. Heinrich	
14.XII.36	3/1		Logika, metodol. i teoria poznania	niedostat.	"	
11.XII.37	3/2	II	" " " "	dobry	"	
10.XII.37	6/1		Historia filozofii	niedostat.	"	
7.VI.38	3/1	II	" "	dobry	"	
14.XII.38	8/1		Pedagogika i dydaktyka	dobry	prof. Myślakowski	

Nadto przedstawił pracę magisterską pt.

przyjętą przez prof. z wynikiem

Otrzymał stopień magistra filozofii w zakresie

uchwałą Rady Wydziału Filozoficznego U. J. z dnia 19 r.

L. księgi dyplomów magisterskich

Zgodność powyższego wykazu z oryginalnymi protokołami stwierdzam:

Przewodniczący Komisji Egzaminów Magisterskich

L. 22 Str. 22

Pan Bijok Karol

urodzony dnia 26 września 1915 w Kończycach Wielkich pow. Cieszyn, woj. śl. religii rzymsko-katol.

uzyskawszy świadectwo dojrzałości dnia 1935 w Cieszynie

odbywał studia na Wydziale filozoficznym Uniwersytetu Jagiellońskiego od r. 1935-36 do 19

i

W toku ich złożył następujące egzaminy na stopień magistra filozofii w zakresie botaniki

Data egzaminu	L. protokołu	Po raz	Przedmiot egzaminu	Wynik	Egzaminator	Uwaga
11.XII.37	7/1		Botanika (kurs ogólny)	b. dobry	prof. Piech	
16.III.38	12/1		Meteorologia i klimatologia	dostat.	prof. Smoleński	
20.VI.38	2/1		Fizyka doświadczalna	dostat.	prof. Zakrzewski	

Nadto przedstawił pracę magisterską pt.

przyjętą przez prof. z wynikiem

Otrzymał stopień magistra filozofii w zakresie

uchwałą Rady Wydziału Filozoficznego U. J. z dnia 19 r.

L. księgi dyplomów magisterskich

Zgodność powyższego wykazu z oryginalnymi protokołami stwierdzam:

Przewodniczący Komisji Egzaminów Magisterskich

L. 23 Str. 23

Pan Biłyj Marian

urodzony dnia 6 kwietnia 1912 w Tarnowie, woj. krak. religii rzymsko-katol.

uzyskawszy świadectwo dojrzałości dnia 1933 w Tarnowie

odbywał studia na Wydziale filozoficznym Uniwersytetu Jagiellońskiego od r. 1935-36 do 19

i

W toku ich złożył następujące egzaminy na stopień magistra filozofii w zakresie chemii

Data egzaminu	L. protokołu	Po raz	Przedmiot egzaminu	Wynik	Egzaminator	Uwaga
~~10.VI.39~~	~~9/2~~		~~Fizyka doświadczalna~~	~~b. dobry~~	~~pr~~	
10.VI.39	9/2		Mineralogia i krystalografia	b. dobry	prof. Kreutz	

Nadto przedstawił pracę magisterską pt.

przyjętą przez prof. z wynikiem

Otrzymał stopień magistra filozofii w zakresie

uchwałą Rady Wydziału Filozoficznego U. J. z dnia 19 r.

L. księgi dyplomów magisterskich

Zgodność powyższego wykazu z oryginalnymi protokołami stwierdzam:

Przewodniczący Komisji Egzaminów Magisterskich

L. 24 Str. 24

Pani Birubaum Tea

urodzona dnia 18 maja 1913 w Krakowie religii mojżeszowej

uzyskawszy świadectwo dojrzałości dnia 1931 w

odbywał studia na Wydziale filozoficznym Uniwersytetu Jagiellońskiego od r. 1935-36 do 19

i

W toku ich złożył następujące egzaminy na stopień magistra filozofii w zakresie filologii francuskiej

Data egzaminu	L. protokołu	Po raz	Przedmiot egzaminu	Wynik	Egzaminator	Uwaga
						[illegible]

Nadto przedstawił pracę magisterską pt.

przyjętą przez prof. z wynikiem

Otrzymał stopień magistra filozofii w zakresie

uchwałą Rady Wydziału Filozoficznego U. J. z dnia 19 r.

L. księgi dyplomów magisterskich

Zgodność powyższego wykazu z oryginalnymi protokołami stwierdzam:

Przewodniczący Komisji Egzaminów Magisterskich

L. 25 Str. 25

Pan Blajda Czesław

urodzon dnia 14 października 1915 w Rozdzielach pow. Bochnia, woj. Krak. religii rzymsko-katol.

uzyskawszy świadectwo dojrzałości dnia 1935 w Bochni

odbywał studia na Wydziale filozoficznym Uniwersytetu Jagiellońskiego od r. 1935-36 do 19

i

W toku ich złożył następujące egzaminy na stopień magistra filozofii w zakresie geografii

Data egzaminu	L. protokołu	Po raz	Przedmiot egzaminu	Wynik	Egzaminator	Uwaga
18.V.36	3/1		Elementy meteorol. i klimatol.	dobry	prof. Piątkiewicz	
14.XII.36	5/1		Etnografia	b. dobry	prof. Dobrowolski	
8.VI.37	5/1		Geografia matemat.	niedostat.	prof. Smoleński	
6.XII.37	5/1	II	" "	dobry	dr. Piątkiewicz	
1.VI.38	4/1		Geografia zwierząt	dobry	doc. Fudakowski	
30.V.38	7/1		Geografia ogólna	dobry	prof. Smoleński	
15.IV.39	1/1		prehistoria	b. dobry	prof. Juliusz[illegible]	

Nadto przedstawił pracę magisterską pt.

przyjętą przez prof. z wynikiem

Otrzymał stopień magistra filozofii w zakresie

uchwałą Rady Wydziału Filozoficznego U. J. z dnia 19 r.

L. księgi dyplomów magisterskich

Zgodność powyższego wykazu z oryginalnymi protokołami stwierdzam:

Przewodniczący Komisji Egzaminów Magisterskich

L. 26 Str. 26

Pan i Blaser Blanka

urodzona dnia 5 czerwca 1917 w Gródku Jagiellońskim, woj. lwowskie religii mojżeszowej

uzyskawszy świadectwo dojrzałości dnia ... 1935 w Gródku

odbywał studia na Wydziale filozoficznym Uniwersytetu Jagiellońskiego od r. 1935/36 do 19...

i ...

W toku ich złożył następujące egzaminy na stopień magistra filozofii w zakresie matematyki

Data egzaminu	L. protokołu	Po raz	Przedmiot egzaminu	Wynik	Egzaminator	Uwaga
						świad. odejścia
						20.X.1936

Nadto przedstawił pracę magisterską pt. ...

...

przyjętą przez prof. ... z wynikiem ...

Otrzymał stopień magistra filozofii w zakresie ...

uchwałą Rady Wydziału Filozoficznego U. J. z dnia ... 19... r.

L. księgi dyplomów magisterskich ...

Zgodność powyższego wykazu z oryginalnymi protokołami stwierdzam:

...

Przewodniczący Komisji Egzaminów Magisterskich

L. 27 Str. 27

Pan i Blaszczakówna Zofia

urodzon dnia 5 lutego 1914 w Nowym Sączu, woj. krak. religii rzymsko-katol.

uzyskawszy świadectwo dojrzałości dnia ... 19... w ...

odbywał studia na Wydziale filozoficznym Uniwersytetu Jagiellońskiego od r. 1931/36 do 19...

i ...

W toku ich złożył następujące egzaminy na stopień magistra filozofii w zakresie historii

Data egzaminu	L. protokołu	Po raz	Przedmiot egzaminu	Wynik	Egzaminator	Uwaga
18.III.38	3/7		Historia średniowiecza	dobry	prof. Dąbrowski	
12.V.38	11/19		Główne zasady nauk filozof.	nie zgłosiła się		
7.XII.38	6/11		" " " "	dostat.	prof. Zawirski	

Nadto przedstawił pracę magisterską pt. ...

...

przyjętą przez prof. ... z wynikiem ...

Otrzymał stopień magistra filozofii w zakresie ...

uchwałą Rady Wydziału Filozoficznego U. J. z dnia ... 19... r.

L. księgi dyplomów magisterskich ...

Zgodność powyższego wykazu z oryginalnymi protokołami stwierdzam:

...

Przewodniczący Komisji Egzaminów Magisterskich

L. 28 Str. 28

Pan i Bochenkówna Henryka

urodzon a dnia 28 lutego 1917 w Krakowie religii rzymsko-katol.

uzyskawszy świadectwo dojrzałości dnia 1935 w Krakowie

odbywał studia na Wydziale filozoficznym Uniwersytetu Jagiellońskiego od r. 1935-36 do 19

i

W toku ich złożył następujące egzaminy na stopień magistra filozofii w zakresie chemii

Data egzaminu	L. protokołu	Po raz	Przedmiot egzaminu	Wynik	Egzaminator	Uwaga
12.VI.36	3/3		Matematyka dla przyrodników	dostat.	doc. Gołąb	
15.III.38	7/2		Główne zasady nauk przyrod.	b. dobry	pr. Kleiner	
10.VII.39	6/1		Mineralogia i Krystalografia	dostat.	pr. Krenta	
12.VI.39	7/1		Fizyka doświadczalna	dostat.	pr. Rakowski	

Nadto przedstawił pracę magisterską pt.

przyjętą przez prof. z wynikiem

Otrzymał stopień magistra filozofii w zakresie

uchwałą Rady Wydziału Filozoficznego U. J. z dnia 19 r.

L. księgi dyplomów magisterskich

Zgodność powyższego wykazu z oryginalnymi protokołami stwierdzam:

Przewodniczący Komisji Egzaminów Magisterskich

L. 29 Str. 29

Pan Bocheński Stanisław

urodzon dnia 30 stycznia 1912 w na Jamaice, U.S.A. religii rzymsko-katol.

uzyskawszy świadectwo dojrzałości dnia 19 w

odbywał studia na Wydziale filozoficznym Uniwersytetu jagiellońskiego od r. 1935-36 do 19

i

W toku ich złożył następujące egzaminy na stopień magistra filozofii w zakresie chemii

Data egzaminu	L. protokołu	Po raz	Przedmiot egzaminu	Wynik	Egzaminator	Uwaga
						urlop na r. 1936/37
						rok 1937/38 Kier. mag.

Nadto przedstawił pracę magisterską pt.

przyjętą przez prof. z wynikiem

Otrzymał stopień magistra filozofii w zakresie

uchwałą Rady Wydziału Filozoficznego U. J. z dnia 19 r.

L. księgi dyplomów magisterskich

Zgodność powyższego wykazu z oryginalnymi protokołami stwierdzam:

Przewodniczący Komisji Egzaminów Magisterskich

L. 30 Str. 30

Pan Boehring Werner

urodzon y dnia 2 stycznia 1905 w Ginthieden, Niemcy religii ewangiel.

uzyskawszy świadectwo dojrzałości dnia ..... 19.... w .....

odbywał studia na Wydziale filozoficznym Uniwersytetu Jagiellońskiego od r. 1935 36 do 19....

i .....

W toku ich złożył następujące egzaminy na stopień magistra filozofii w zakresie historii

Data egzaminu	L. protokołu	Po raz	Przedmiot egzaminu	Wynik	Egzaminator	Uwaga
						w r. 1936/37 spis wag.
						w SPK w r. wag.

Nadto przedstawił pracę magisterską pt. .....

.....

przyjętą przez prof. ..... z wynikiem .....

Otrzymał stopień magistra filozofii w zakresie .....

uchwałą Rady Wydziału Filozoficznego U. J. z dnia ..... 19.... r.

L. księgi dyplomów magisterskich .....

Zgodność powyższego wykazu z oryginalnymi protokołami stwierdzam:

.....

Przewodniczący Komisji Egzaminów Magisterskich

L. 31 Str. 31

Pan i Bolkowska Janina

urodzon a dnia 28 stycznia 1915 w Łodzi religii mojżeszowej

uzyskawszy świadectwo dojrzałości dnia ..... 1933 w Łodzi

odbywał studia na Wydziale filozoficznym Uniwersytetu Jagiellońskiego od r. 1931 36 do 19....

i .....

W toku ich złożył następujące egzaminy na stopień magistra filozofii w zakresie chemii

Data egzaminu	L. protokołu	Po raz	Przedmiot egzaminu	Wynik	Egzaminator	Uwaga
						W-wa

Nadto przedstawił pracę magisterską pt. .....

.....

przyjętą przez prof. ..... z wynikiem .....

Otrzymał stopień magistra filozofii w zakresie .....

uchwałą Rady Wydziału Filozoficznego U. J. z dnia ..... 19.... r.

L. księgi dyplomów magisterskich .....

Zgodność powyższego wykazu z oryginalnymi protokołami stwierdzam:

.....

Przewodniczący Komisji Egzaminów Magisterskich

36

L. 32 Str. 32

Pan Bromek Karol

urodzony dnia 13 lutego 1915 w Śmiłowicach, Czechosłowacja religii ewang.-augsb.

uzyskawszy świadectwo dojrzałości dnia 1933 w Cieszynie

odbywał studia na Wydziale filozoficznym Uniwersytetu Jagiellońskiego od r. 1935-36 do 19

i

W toku ich złożył następujące egzaminy na stopień magistra filozofii w zakresie geografii

Data egzaminu	L. protokołu	Po raz	Przedmiot egzaminu	Wynik	Egzaminator	Uwaga
18.V.36	3/2		Elementy meteorol. i klimatol.	dobry	prof. Piątkiewicz	
14.XII.36	6/1		Etnologia	b. dobry	prof. Dobrowolski	
6.XII.37	5/3		Geografia matematyczna	dobry	dr. Piątkiewicz	
9.III.39	5/2		Geografii ogólnej	b. dobry	prof. Smoleński	

Nadto przedstawił pracę magisterską pt.

przyjętą przez prof. z wynikiem

Otrzymał stopień magistra filozofii w zakresie

uchwałą Rady Wydziału Filozoficznego U. J. z dnia 19 r.

L. księgi dyplomów magisterskich

Zgodność powyższego wykazu z oryginalnymi protokołami stwierdzam:

Przewodniczący Komisji Egzaminów Magisterskich

L. 33 Str. 33 37

Pani Bryndska Bolesława

urodzona dnia 16 stycznia 1916 w Trzebiońce, woj. krak. religii rzymsko-kat.

uzyskawszy świadectwo dojrzałości dnia 19 w

odbywał studia na Wydziale filozoficznym Uniwersytetu Jagiellońskiego od r. 1935-36 do 19

i

W toku ich złożył następujące egzaminy na stopień magistra filozofii w zakresie pedagogiki

Data egzaminu	L. protokołu	Po raz	Przedmiot egzaminu	Wynik	Egzaminator	Uwaga
18.VI.38	22/2		Historia w zarysie	niezgłosiła się		w r. 1935/6 i 1936/7
14.XII.38	8/4		Pedagogika i dydaktyka	niedostat.	prof. Mysłakow	wolna słuchaczka
15.III.39	4/2	II	" "	dobry	"	od r. 1937/38 zwyczajna

Nadto przedstawił pracę magisterską pt.

przyjętą przez prof. z wynikiem

Otrzymał stopień magistra filozofii w zakresie

uchwałą Rady Wydziału Filozoficznego U. J. z dnia 19 r.

L. księgi dyplomów magisterskich

Zgodność powyższego wykazu z oryginalnymi protokołami stwierdzam:

Przewodniczący Komisji Egzaminów Magisterskich

L. 34 Str. 34

Pan Ks. Buba Jan

urodzony dnia 26 kwietnia 1909 w Ostrowcu, pow. Opatów religii rzymsko-katol.

uzyskawszy świadectwo dojrzałości dnia 1931 w Krakowie

odbywał studia na Wydziale filozoficznym Uniwersytetu Jagiellońskiego od r. 1935 36 do 19

i

W toku ich złożył następujące egzaminy na stopień magistra filozofii w zakresie filologii polskiej

Data egzaminu	L. protokołu	Po raz	Przedmiot egzaminu	Wynik	Egzaminator	Uwaga
12.XII.36	7/6		Gramat. opis wspóś. pokrewny	niedostat.	prof. Nitsch	
16.III.37	7/5		" " "	dostat.	doc. Lilewski	
17.VI.37	3/1		Gramat. opis. ks. Kurcerek-Starc.	dostat.	prof. dr. Spitzer-Śpitzerówna	

Nadto przedstawił pracę magisterską pt.

przyjętą przez prof. z wynikiem

Otrzymał stopień magistra filozofii w zakresie

uchwałą Rady Wydziału Filozoficznego U. J. z dnia 19 r.

L. księgi dyplomów magisterskich

Zgodność powyższego wykazu z oryginalnymi protokołami stwierdzam:

Przewodniczący Komisji Egzaminów Magisterskich

L. 35 Str. 35

Pan Brudak Mieczysław

urodzon dnia 10 lutego 1913 w Jaworznie, pow. olkusz religii rzymsko-katol.

uzyskawszy świadectwo dojrzałości dnia 1931 w Chrzanowie

odbywał studia na Wydziale filozoficznym Uniwersytetu Jagiellońskiego od r. 1935 36 do 19

i

W toku ich złożył następujące egzaminy na stopień magistra filozofii w zakresie geografii

Data egzaminu	L. protokołu	Po raz	Przedmiot egzaminu	Wynik	Egzaminator	Uwaga
						wkp. 1937/738

Nadto przedstawił pracę magisterską pt.

przyjętą przez prof. z wynikiem

Otrzymał stopień magistra filozofii w zakresie

uchwałą Rady Wydziału Filozoficznego U. J. z dnia 19 r.

L. księgi dyplomów magisterskich

Zgodność powyższego wykazu z oryginalnymi protokołami stwierdzam:

Przewodniczący Komisji Egzaminów Magisterskich

L. 36 Str. 36

Pan Chmiecik Jan

urodzony dnia 24 czerwca 1913 w Rożnowie religii rzymsko-katol.

uzyskawszy świadectwo dojrzałości dnia 1931 we Włocławku

odbywał studia na Wydziale filozoficznym Uniwersytetu Jagiellońskiego od r. 1935-36 do 19

i

W toku ich złożył następujące egzaminy na stopień magistra filozofii w zakresie chemii

Data egzaminu	L. protokołu	Po raz	Przedmiot egzaminu	Wynik	Egzaminator	Uwaga
						7/8 wiza

Nadto przedstawił pracę magisterską pt.

przyjętą przez prof. z wynikiem

Otrzymał stopień magistra filozofii w zakresie

uchwałą Rady Wydziału Filozoficznego U. J. z dnia 19 r.

L. księgi dyplomów magisterskich

Zgodność powyższego wykazu z oryginalnymi protokołami stwierdzam:

Przewodniczący Komisji Egzaminów Magisterskich

L. 37 Str. 37

Pan Chrzan Bronisław

urodzony dnia 20 lipca 1897 w Laskówce, pow. Brzozów woj. lwowskie religii rzymsko-katol.

uzyskawszy świadectwo dojrzałości dnia 19 w

odbywał studia na Wydziale filozoficznym Uniwersytetu Jagiellońskiego od r. 1935-36 do 19

i

W toku ich złożył następujące egzaminy na stopień magistra filozofii w zakresie pedagogiki

Data egzaminu	L. protokołu	Po raz	Przedmiot egzaminu	Wynik	Egzaminator	Uwaga
18.VI.36	2/3		Psychologia ogólna	dobry	prof. Heinrich	
"	5/2		Logika, metodol. i teoria pozn.	niedostat.	"	
15.XII.36	4/6		Historia filozofii	niedostat.	"	
21.VI.37	6/3	II	" "	dobry	"	
"	11/2	II	Logika, metodol. i teoria pozn.	niedostat.	"	
11.XII.37	5/1	III	" " " "	dobry	prof. Zawirski prof. Mysłakowski	
16.V.38	9/3		Biologia	niedost.	prof. Godlewski	
1.VII.38	24/1	II	"	dobry	"	

Nadto przedstawił pracę magisterską pt.

przyjętą przez prof. z wynikiem

Otrzymał stopień magistra filozofii w zakresie

uchwałą Rady Wydziału Filozoficznego U. J. z dnia 19 r.

L. księgi dyplomów magisterskich

Zgodność powyższego wykazu z oryginalnymi protokołami stwierdzam:

Przewodniczący Komisji Egzaminów Magisterskich

42

L. 38 Str. 38

Pan Chrząstek Jakub

urodzony dnia 2 lipca 1913 w Woli Raniżowskiej pow. Kolbuszowa, woj. lwowskie religii rzymsko-katol.

uzyskawszy świadectwo dojrzałości dnia ..... 19 ..... w .....

odbywał studia na Wydziale filozoficznym Uniwersytetu Jagiellońskiego od r. 1935-36 do 19 .....

i .....

W toku ich złożył następujące egzaminy na stopień magistra filozofii w zakresie historii

Data egzaminu	L. protokołu	Po raz	Przedmiot egzaminu	Wynik	Egzaminator	Uwaga
						w r. 1936/37 nie ma go
						37/38 nie ma go

Nadto przedstawił pracę magisterską pt. .....

przyjętą przez prof. ..... z wynikiem .....

Otrzymał stopień magistra filozofii w zakresie .....

uchwałą Rady Wydziału Filozoficznego U. J. z dnia ..... 19 ..... r.

L. księgi dyplomów magisterskich .....

Zgodność powyższego wykazu z oryginalnymi protokołami stwierdzam:

Przewodniczący Komisji Egzaminów Magisterskich

L. 39 Str. 39 43

Pan Ciesiński Tadeusz

urodzony dnia 17 maja 1912 w Krakowie religii rzymsko-katol.

uzyskawszy świadectwo dojrzałości dnia ..... 19 ..... w .....

odbywał studia na Wydziale filozoficznym Uniwersytetu Jagiellońskiego od r. 1935-36 do 19 .....

i .....

W toku ich złożył następujące egzaminy na stopień magistra filozofii w zakresie chemii

Data egzaminu	L. protokołu	Po raz	Przedmiot egzaminu	Wynik	Egzaminator	Uwaga
						urlop za II i III tryn. 1936/37
						urlop na 1937/38

Nadto przedstawił pracę magisterską pt. .....

przyjętą przez prof. ..... z wynikiem .....

Otrzymał stopień magistra filozofii w zakresie .....

uchwałą Rady Wydziału Filozoficznego U. J. z dnia ..... 19 ..... r.

L. księgi dyplomów magisterskich .....

Zgodność powyższego wykazu z oryginalnymi protokołami stwierdzam:

Przewodniczący Komisji Egzaminów Magisterskich

44

L. 40 Str. 40

Pan Cynberg Dawid

urodzony dnia 14 stycznia 1918 w Kijowie, ZSSR religii mojżeszowej

uzyskawszy świadectwo dojrzałości dnia 1935 w Zamościu

odbywał studia na Wydziale filozoficznym Uniwersytetu Jagiellońskiego od r. 1935-36 do 19

i

W toku ich złożył następujące egzaminy na stopień magistra filozofii w zakresie matematyki

Data egzaminu	L. protokołu	Po raz	Przedmiot egzaminu	Wynik	Egzaminator	Uwaga
						wr. 1936/37 nie ma go
						3718 nie ma go

Nadto przedstawił pracę magisterską pt.

przyjętą przez prof. z wynikiem

Otrzymał stopień magistra filozofii w zakresie

uchwałą Rady Wydziału Filozoficznego U. J. z dnia 19 r.

L. księgi dyplomów magisterskich

Zgodność powyższego wykazu z oryginalnymi protokołami stwierdzam:

Przewodniczący Komisji Egzaminów Magisterskich

L. 41 Str. 41 45

Pan Cypes Roman

urodzony dnia 25 marca 1916 w Krakowie religii mojżeszowej

uzyskawszy świadectwo dojrzałości dnia 1935 w Krakowie

odbywał studia na Wydziale filozoficznym Uniwersytetu Jagiellońskiego od r. 1935-36 do 19

i

W toku ich złożył następujące egzaminy na stopień magistra filozofii w zakresie chemii

Data egzaminu	L. protokołu	Po raz	Przedmiot egzaminu	Wynik	Egzaminator	Uwaga
						wr. 1936/37 nie ma go
						3718 nie ma go

Nadto przedstawił pracę magisterską pt.

przyjętą przez prof. z wynikiem

Otrzymał stopień magistra filozofii w zakresie

uchwałą Rady Wydziału Filozoficznego U. J. z dnia 19 r.

L. księgi dyplomów magisterskich

Zgodność powyższego wykazu z oryginalnymi protokołami stwierdzam:

Przewodniczący Komisji Egzaminów Magisterskich

46

L. 42 Str. 42

Pan i Cyzmerówna Eugenia

urodzon a dnia 6 kwietnia 1913 w Dąbrowie Górniczej woj. kiel. religii rzymsko-katol.

uzyskawszy świadectwo dojrzałości dnia 1934 w Dąbrowie Górniczej

odbywał studia na Wydziale filozoficznym Uniwersytetu Jagiellońskiego od r. 1935-36 do 19

i

W toku ich złożył następujące egzaminy na stopień magistra filozofii w zakresie filologii francuskiej

Data egzaminu	L. protokołu	Po raz	Przedmiot egzaminu	Wynik	Egzaminator	Uwaga

Nadto przedstawił pracę magisterską pt.

przyjętą przez prof. z wynikiem

Otrzymał stopień magistra filozofii w zakresie

uchwałą Rady Wydziału Filozoficznego U. J. z dnia 19 r.

L. księgi dyplomów magisterskich

Zgodność powyższego wykazu z oryginalnymi protokołami stwierdzam:

Przewodniczący Komisji Egzaminów Magisterskich

L. 43 Str. 43

47

Pan i Czajkowska Hildegarda

urodzon a dnia 13 sierpnia 1910 w Cechowicach pow. Bielsko, woj. śl. religii rzymsko-katol.

uzyskawszy świadectwo dojrzałości dnia 19 w

odbywał studia na Wydziale filozoficznym Uniwersytetu Jagiellońskiego od r. 1935-36 do 19

i

W toku ich złożył następujące egzaminy na stopień magistra filozofii w zakresie pedagogiki

Data egzaminu	L. protokołu	Po raz	Przedmiot egzaminu	Wynik	Egzaminator	Uwaga
18.VI.36	216		Psychologia ogólna	dobry	prof. Heinrich	
21.VI.37	6/4		Historia filozofii	niedostat.	"	
10.XII.37	6/2	II	" "	dobry	"	
7.VII.38	212		Logika, metodol. i teoria pozna-	niedost.	"	
18.VI.38	6/3	II	" " " "	niedost.	"	
12.XII.38	3/7	III	" " " "	dobry	prof. Zawirski prof. Piotrowicz	

Nadto przedstawił pracę magisterską pt.

przyjętą przez prof. z wynikiem

Otrzymał stopień magistra filozofii w zakresie

uchwałą Rady Wydziału Filozoficznego U. J. z dnia 19 r.

L. księgi dyplomów magisterskich

Zgodność powyższego wykazu z oryginalnymi protokołami stwierdzam:

Przewodniczący Komisji Egzaminów Magisterskich

L. 44 Str. 44

Pan Czałczyński Jan

urodzony dnia 23 stycznia 1910 w Zarkach, pow. Chrzanów religii rzymsko-katol.

uzyskawszy świadectwo dojrzałości dnia ..... 19 ..... w .....

odbywał studia na Wydziale filozoficznym Uniwersytetu Jagiellońskiego od r. 1935-36 do 19 .....

i .....

W toku ich złożył następujące egzaminy na stopień magistra filozofii w zakresie geografii

Data egzaminu	L. protokołu	Po raz	Przedmiot egzaminu	Wynik	Egzaminator	Uwaga
						w r. 1936/37 nie mógł
						1938 nie mógł go.

Nadto przedstawił pracę magisterską pt. .....

przyjętą przez prof. ..... z wynikiem .....

Otrzymał stopień magistra filozofii w zakresie .....

uchwałą Rady Wydziału Filozoficznego U. J. z dnia ..... 19 ..... r.

L. księgi dyplomów magisterskich .....

Zgodność powyższego wykazu z oryginalnymi protokołami stwierdzam:

Przewodniczący Komisji Egzaminów Magisterskich

L. 45 Str. 45

Pani Czaplińska Janina

urodzona dnia 11 czerwca 1916 w Lipicy Dolnej, woj. stanisł. religii rzymsko-katol.

uzyskawszy świadectwo dojrzałości dnia ..... 1935 w Krakowie

odbywał studia na Wydziale filozoficznym Uniwersytetu Jagiellońskiego od r. 1935-36 do 19 .....

i .....

W toku ich złożył następujące egzaminy na stopień magistra filozofii w zakresie pedagogiki

Data egzaminu	L. protokołu	Po raz	Przedmiot egzaminu	Wynik	Egzaminator	Uwaga
18.VI.36	2/4		Psychologia ogólna	dobry	prof. Heinrich	
"	5/3		Logika, metodol. i teoria poznania	niedostat.	"	
14.XII.36	3/3		" " " "	dobry	"	
10.III.37	6/2		Historia (w zarysie)	dobry	prof. Dąbrowski	
10.XII.37	6/3		Historia filozofii	dobry	prof. Heinrich	
14.VI.38	16/4		Pedagogika i dydaktyka	dobry	prof. Mysłakowski	

Nadto przedstawił pracę magisterską pt. .....

przyjętą przez prof. ..... z wynikiem .....

Otrzymał stopień magistra filozofii w zakresie .....

uchwałą Rady Wydziału Filozoficznego U. J. z dnia ..... 19 ..... r.

L. księgi dyplomów magisterskich .....

Zgodność powyższego wykazu z oryginalnymi protokołami stwierdzam:

Przewodniczący Komisji Egzaminów Magisterskich

50

L. 46 Str. 46

Pan i Czechowska Zofia

urodzon a dnia 30 Krictnia 1915 w Górne św. Jana, pow. krak religii rzymsko- katol.

uzyskawszy świadectwo dojrzałości dnia 1935 w Kutnicach

odbywał studia na Wydziale filozoficznym Uniwersytetu jagiellońskiego od r. 1935-36 do 19

i

W toku ich złożył następujące egzaminy na stopień magistra filozofii w zakresie matematyki

Data egzaminu	L. protokołu	Po raz	Przedmiot egzaminu	Wynik	Egzaminator	Uwaga
18.VI.37	12/2		Astronomia ogólna	dostat.	prof. Banachiewicz	
16.VI.37	5/2		Algebra wyższa i teoria liczb	niedostat.	prof. Wilkosz	
13.XII.37	0/3	II	" " " "	"	"	
12.III.38	2/2		Geometria analityczna	niedost.	prof. Ważewski	
14.III.38	4/2	III	Algebra wyższa i teoria liczb	niedost.	prof. Wilkosz	
23.VI.38	4/3	II	Geometria analityczna	dostat.	prof. Ważewski	
13.XII.38	4/3	IV	Algebra wyższa; teoria liczb	dobry	" " prof. Wilkosz	
11.III.39	17/2		Główne zasady nauk filozof.	dostat.	prof. Zawirski	

Nadto przedstawił pracę magisterską pt.

przyjętą przez prof. z wynikiem

Otrzymał stopień magistra filozofii w zakresie

uchwałą Rady Wydziału Filozoficznego U. J. z dnia 19 r.

L. księgi dyplomów magisterskich

Zgodność powyższego wykazu z oryginalnymi protokołami stwierdzam:

Przewodniczący Komisji Egzaminów Magisterskich

L. 47 Str. 47

51

Pan Czekaj Jan

urodzon y dnia 17 lipca 1914 w Kaszowie, pow. Kraków religii rzymsko-katol.

uzyskawszy świadectwo dojrzałości dnia 1933 w Krakowie

odbywał studia na Wydziale filozoficznym Uniwersytetu Jagiellońskiego od r. 1935-36 do 19

i

W toku ich złożył następujące egzaminy na stopień magistra filozofii w zakresie pedagogiki

Data egzaminu	L. protokołu	Po raz	Przedmiot egzaminu	Wynik	Egzaminator	Uwaga
18.V.36	2/5		Psychologia ogólna	dobry	prof. Heinrich	
"	5/4		Logika, metodol. i teoria poznan.	dostat.	"	
15.XII.36	4/7		Historia filozofii	dostat.	"	
23.VI.37	76/2		Historia (w zarysie)	dobry	prof. Zyborski	wdop. na r. 1937/38

Nadto przedstawił pracę magisterską pt.

przyjętą przez prof. z wynikiem

Otrzymał stopień magistra filozofii w zakresie

uchwałą Rady Wydziału Filozoficznego U. J. z dnia 19 r.

L. księgi dyplomów magisterskich

Zgodność powyższego wykazu z oryginalnymi protokołami stwierdzam:

Przewodniczący Komisji Egzaminów Magisterskich

52

L. 48 Str. 48

Pan Świertnia Józef Kazimierz

urodzony dnia 25 lutego 1913 w Kętach, pow. Biała religii rzymsko-katol.

uzyskawszy świadectwo dojrzałości dnia ..... 19..... w .....

odbywał studia na Wydziale filozoficznym Uniwersytetu Jagiellońskiego od r. 1935/36 do 19.....

i .....

W toku ich złożył następujące egzaminy na stopień magistra filozofii w zakresie matematyki

Data egzaminu	L. protokołu	Po raz	Przedmiot egzaminu	Wynik	Egzaminator	Uwaga
						wr. 1936 Matematyka
						37/8 mat. ma. go

Nadto przedstawił pracę magisterską pt. .....

.....

przyjętą przez prof. ..... z wynikiem .....

Otrzymał stopień magistra filozofii w zakresie .....

uchwałą Rady Wydziału Filozoficznego U. J. z dnia ..... 19..... r.

L. księgi dyplomów magisterskich .....

Zgodność powyższego wykazu z oryginalnymi protokołami stwierdzam:

.....

Przewodniczący Komisji Egzaminów Magisterskich

L. 49 Str. 49

53

Pan Daniel Leopold

urodzony dnia 13 listopada 1916 w Aleksandrowicach, pow. Bielsko, woj. śl. religii rzymsko-katol.

uzyskawszy świadectwo dojrzałości dnia ..... 1935 w Bielsku

odbywał studia na Wydziale filozoficznym Uniwersytetu Jagiellońskiego od r. 1935/36 do 19.....

i .....

W toku ich złożył następujące egzaminy na stopień magistra filozofii w zakresie chemii

Data egzaminu	L. protokołu	Po raz	Przedmiot egzaminu	Wynik	Egzaminator	Uwaga
						wr. 1936 Matematyka
						37/8 mat. ma. go

Nadto przedstawił pracę magisterską pt. .....

.....

przyjętą przez prof. ..... z wynikiem .....

Otrzymał stopień magistra filozofii w zakresie .....

uchwałą Rady Wydziału Filozoficznego U. J. z dnia ..... 19..... r.

L. księgi dyplomów magisterskich .....

Zgodność powyższego wykazu z oryginalnymi protokołami stwierdzam:

.....

Przewodniczący Komisji Egzaminów Magisterskich

54

L. 50 Str. 50

Pan Dikman Jakub

urodzony dnia 13 marca 1914 w Stanisławowie religii mojżeszowej

uzyskawszy świadectwo dojrzałości dnia 1932 w Stanisławowie

odbywał studia na Wydziale filozoficznym Uniwersytetu Jagiellońskiego od r. 1935-36 do 19

i

W toku ich złożył następujące egzaminy na stopień magistra filozofii w zakresie biologii

Data egzaminu	L. protokołu	Po raz	Przedmiot egzaminu	Wynik	Egzaminator	Uwaga
18.VII.36	1/2		Matemat. dla przyrodników	dostat	doc. Gryb.	7/8 nie ma go

Nadto przedstawił pracę magisterską pt.

przyjętą przez prof. z wynikiem

Otrzymał stopień magistra filozofii w zakresie

uchwałą Rady Wydziału Filozoficznego U. J. z dnia 19 r.

L. księgi dyplomów magisterskich

Zgodność powyższego wykazu z oryginalnymi protokołami stwierdzam:

Przewodniczący Komisji Egzaminów Magisterskich

L. 51 Str. 51 55

Pani Dobrowolska Irma

urodzona dnia 4 lutego 1916 w Syberia, z.S.S.R. religii rzymsko-katol.

uzyskawszy świadectwo dojrzałości dnia 1935 w Jazłowcu

odbywał studia na Wydziale filozoficznym Uniwersytetu Jagiellońskiego od r. 1935-36 do 19

i

W toku ich złożył następujące egzaminy na stopień magistra filozofii w zakresie filologii francuskiej

Data egzaminu	L. protokołu	Po raz	Przedmiot egzaminu	Wynik	Egzaminator	Uwaga
						świad. odejścia 26.VII.36

Nadto przedstawił pracę magisterską pt.

przyjętą przez prof. z wynikiem

Otrzymał stopień magistra filozofii w zakresie

uchwałą Rady Wydziału Filozoficznego U. J. z dnia 19 r.

L. księgi dyplomów magisterskich

Zgodność powyższego wykazu z oryginalnymi protokołami stwierdzam:

Przewodniczący Komisji Egzaminów Magisterskich

L. 52 Str. 52

Pan Dobrzański Bohdan

urodzony dnia 23 marca 1914 w Buenos Aires, Argentyna religii rzymsko-katol.

uzyskawszy świadectwo dojrzałości dnia ... 19... w ...

odbywał studia na Wydziale filozoficznym Uniwersytetu Jagiellońskiego od r. 1936-37 do 19...

i ...

W toku ich złożył następujące egzaminy na stopień magistra filozofii w zakresie prapodziej

Data egzaminu	L. protokołu	Po raz	Przedmiot egzaminu	Wynik	Egzaminator	Uwaga

Nadto przedstawił pracę magisterską pt. ...

przyjętą przez prof. ... z wynikiem ...

Otrzymał stopień magistra filozofii w zakresie ...

uchwałą Rady Wydziału Filozoficznego U. J. z dnia ... 19... r.

L. księgi dyplomów magisterskich ...

Zgodność powyższego wykazu z oryginalnymi protokołami stwierdzam:

Przewodniczący Komisji Egzaminów Magisterskich

L. 53 Str. 53

Pan i Dreścikówna Krystyna

urodzon a dnia 20 kwietnia 1917 w Krakowie religii rzymsko-katol.

uzyskawszy świadectwo dojrzałości dnia ... 1935 w Krakowie

odbywał studia na Wydziale filozoficznym Uniwersytetu Jagiellońskiego od r. 1935-36 do 19...

i ...

W toku ich złożył następujące egzaminy na stopień magistra filozofii w zakresie filologji polskiej

Data egzaminu	L. protokołu	Po raz	Przedmiot egzaminu	Wynik	Egzaminator	Uwaga
10.VI.36	4/4		Gramat. opis. współcz. polszczyzny	dobry	prof. Kitsch	
16.VI.36	7/5		Gramat. opis. jęz. staroczesk.-słow.	dobry	"	
17.III.37	15/13		Główne zasady nauk filozof.	b. dobry	prof. Zawirski	
17.VI.37	5/5		Gramat. hist. jęz. polskiego	dobry	prof. Łehr-Spławiński	
12.III.38	6/1		Historia polit. ustroj. i kult. Półc.	dobry	prof. Konopczyński	

Nadto przedstawił pracę magisterską pt. ...

przyjętą przez prof. ... z wynikiem ...

Otrzymał stopień magistra filozofii w zakresie ...

uchwałą Rady Wydziału Filozoficznego U. J. z dnia ... 19... r.

L. księgi dyplomów magisterskich ...

Zgodność powyższego wykazu z oryginalnymi protokołami stwierdzam:

Przewodniczący Komisji Egzaminów Magisterskich

L. 54 Str. 54

Pan i Droczakówna Krystyna

urodzon a dnia 2 grudnia 19 w Tarnowie religii rzymsko-katol.

uzyskawszy świadectwo dojrzałości dnia 1935 w Nowym Sączu

odbywał studia na Wydziale filozoficznym Uniwersytetu Jagiellońskiego od r. 1935-36 do 19

i

W toku ich złożył następujące egzaminy na stopień magistra filozofii w zakresie filologji niemieckiej

Data egzaminu	L. protokołu	Po raz	Przedmiot egzaminu	Wynik	Egzaminator	Uwaga

Nadto przedstawił pracę magisterską pt.

przyjętą przez prof. z wynikiem

Otrzymał stopień magistra filozofii w zakresie

uchwałą Rady Wydziału Filozoficznego U. J. z dnia 19 r.

L. księgi dyplomów magisterskich

Zgodność powyższego wykazu z oryginalnymi protokołami stwierdzam:

Przewodniczący Komisji Egzaminów Magisterskich

L. 55 Str. 55

Pan i Drozdikówna Janina

urodzon a dnia 11 września 1913 w Jedlicznej woj. krakowskie religii rzymsko-katol.

uzyskawszy świadectwo dojrzałości dnia 1934 w Tarnowie

odbywał studia na Wydziale filozoficznym Uniwersytetu Jagiellońskiego od r. 1935-36 do 19

i

W toku ich złożył następujące egzaminy na stopień magistra filozofii w zakresie historii

Data egzaminu	L. protokołu	Po raz	Przedmiot egzaminu	Wynik	Egzaminator	Uwaga
20.VI.36	1/1		Metodol. i nauki pomocn. hist.	niedostat.	prof. Semkowicz	
3.XII.36	1/3	II	" " " "	dobry	"	
15.XII.37	3/3		Historia średniowieczna	dostat.	prof. Dąbrowski	
7.XII.38	6/1		Główne zasady nauk filozof.	dostat.	prof. Zawirski	

Nadto przedstawił pracę magisterską pt.

przyjętą przez prof. z wynikiem

Otrzymał stopień magistra filozofii w zakresie

uchwałą Rady Wydziału Filozoficznego U. J. z dnia 19 r.

L. księgi dyplomów magisterskich

Zgodność powyższego wykazu z oryginalnymi protokołami stwierdzam:

Przewodniczący Komisji Egzaminów Magisterskich

60

L. 56 Str. 56

Pan Dwódź Jan

urodzony dnia 6 marca 1915 w Wojkowicach Ko- religii rzymsko- katol.
morunu, pow. kiel.

uzyskawszy świadectwo dojrzałości dnia 1934 w Szarleju Piekarach

odbywał studia na Wydziale filozoficznym Uniwersytetu Jagiellońskiego od r. 1935/36 do 19

i

W toku ich złożył następujące egzaminy na stopień magistra filozofii w zakresie historii

Data egzaminu	L. protokołu	Po raz	Przedmiot egzaminu	Wynik	Egzaminator	Uwaga
10.VI.36	7/2		Metodol. i nauki pomocn. hist.	b. dobry	prof. Semkowicz	
10.VI.37	4/1		Historia średniowieczna	dobry	prof. Dąbrowski	
14.VI.38	4/1		Historia nowożytna	b. dobry	prof. Konopczyński	
12.VI.38	9/3		Główne zasady nauk filozof.	dobry	prof. Zawirski	

Nadto przedstawił pracę magisterską pt.

przyjętą przez prof. z wynikiem

Otrzymał stopień magistra filozofii w zakresie

uchwałą Rady Wydziału Filozoficznego U. J. z dnia 19 r.

L. księgi dyplomów magisterskich

Zgodność powyższego wykazu z oryginalnymi protokołami stwierdzam:

Przewodniczący Komisji Egzaminów Magisterskich

L. 57 Str. 57

61

Pan i Dubiel Amalia

urodzona dnia 8 lipca 1912 w Krakowie religii rzymsko-katol.

uzyskawszy świadectwo dojrzałości dnia 1935 w Katowicach

odbywał studia na Wydziale filozoficznym Uniwersytetu Jagiellońskiego od r. 1935/36 do 19

i

W toku ich złożył następujące egzaminy na stopień magistra filozofii w zakresie historii

Data egzaminu	L. protokołu	Po raz	Przedmiot egzaminu	Wynik	Egzaminator	Uwaga
10.VI.36	7/3		Metodol. i nauki pomocn. hist.	niedostat.	prof. Semkowicz	
"	8/5		Historia średniowieczna	dobry	prof. Dąbrowski	
10.VI.37	5/3		Historia nowożytna	dostat.	prof. Konopczyński	
26.VI.37	3/8		Historia starożytna	niedostat.	prof. Piotrowicz	
18.XII.37	2/1	II	" "	dostat.	"	
14.VI.38	1/1	II	Metodologia i nauki pomocn.	dostat.	prof. Piotrowicz	
17.VI.38	1/1		Geografia gospodarcza Polski	b. dobry	prof. Smoleński	
12.VI.38	9/4		Główne zasady nauk filozof.	dostat.	prof. Zawirski	
23.VI.38	2/9	II	Wiadomości polit. i gosp. o Polsce	dostat.	prof. Rost	

Nadto przedstawił pracę magisterską pt.

przyjętą przez prof. z wynikiem

Otrzymał stopień magistra filozofii w zakresie

uchwałą Rady Wydziału Filozoficznego U. J. z dnia 19 r.

L. księgi dyplomów magisterskich

Zgodność powyższego wykazu z oryginalnymi protokołami stwierdzam:

Przewodniczący Komisji Egzaminów Magisterskich

62

L. 58 Str. 58

Pan Działowicz Henryk

urodzon y dnia 30 lutego 1909 w Jodłówce, pow. Bochnia religii rzymsko-katol.

uzyskawszy świadectwo dojrzałości dnia 1928 w Bochni

odbywał studia na Wydziale filozoficznym Uniwersytetu Jagiellońskiego od r. 1935/36 do 19

i

W toku ich złożył następujące egzaminy na stopień magistra filozofii w zakresie biologii

Data egzaminu	L. protokołu	Po raz	Przedmiot egzaminu	Wynik	Egzaminator	Uwaga
						urlop 22 r. 1936/37
						urlop na r. 1937/38

Nadto przedstawił pracę magisterską pt.

przyjętą przez prof. z wynikiem

Otrzymał stopień magistra filozofii w zakresie

uchwałą Rady Wydziału Filozoficznego U. J. z dnia 19 r.

L. księgi dyplomów magisterskich

Zgodność powyższego wykazu z oryginalnymi protokołami stwierdzam:

Przewodniczący Komisji Egzaminów Magisterskich

L. 59 Str. 59

63

Pan i Ehrenfreundówna Erna

urodzon a dnia 22 marca 1913 w Jaśle religii mojżeszowej

uzyskawszy świadectwo dojrzałości dnia 1932 w Jaśle

odbywał studia na Wydziale filozoficznym Uniwersytetu Jagiellońskiego od r. 1935/36 do 19

i

W toku ich złożył następujące egzaminy na stopień magistra filozofii w zakresie matematyki

Data egzaminu	L. protokołu	Po raz	Przedmiot egzaminu	Wynik	Egzaminator	Uwaga
21.VI.35	2/1		Arytmetyzyka teoretyczna	b. dobry	prof. Wilkon	
10.XI.35	1/5		Algebra wyższa i teoria liczb	b. dobry	prof. Wilkon	
16.VI.36	11/5		Geometria analityczna	niedostat.	prof. Rosenblatt	
16.III.37	7/3		Rachunek różnicek. i całkowy	niedostat.	prof. Wilkon	
12.VII.37	9/4		Główne zasady nauk fizycz.	dobry	prof. Zawirski	
18.VI.37	1/3	II	Rachunek różnicek. i całkowy	b. dobry	prof. Wilkon	
21.VI.38	4/5	II	Geometria analityczna	niedost.	"	
18.VI.38	9/1		Fizyka doświadczalna	niedost.	prof. Zakrzewski	
18.VI.38	13/2		Teoria Krzywych	dobry	prof. Hoborski	
12.I.39	3/3	III	Geometria analityczna	dostat.	prof. Wilkon	
12.XII.38	6/2		Mechanika teoretyczna	niedost.	"	
						patrz ks. 1933/37

Nadto przedstawił pracę magisterską pt.

przyjętą przez prof. z wynikiem

Otrzymał stopień magistra filozofii w zakresie

uchwałą Rady Wydziału Filozoficznego U. J. z dnia 19 r.

L. księgi dyplomów magisterskich

Zgodność powyższego wykazu z oryginalnymi protokołami stwierdzam:

Przewodniczący Komisji Egzaminów Magisterskich

64

L. 60 Str. 60

Pani Ehrenraichówna Estera

urodzona dnia 14 listopada 1915 w Miechowie religii mojżeszowej

uzyskawszy świadectwo dojrzałości dnia ..... 19 ..... w .....

odbywał studia na Wydziale filozoficznym Uniwersytetu Jagiellońskiego od r. 1935-36 do 19 .....

i .....

W toku ich złożył następujące egzaminy na stopień magistra filozofii w zakresie przyrody

Data egzaminu	L. protokołu	Po raz	Przedmiot egzaminu	Wynik	Egzaminator	Uwaga
						w r. 1936/37 nie ma ja
						37/38 nie ma

Nadto przedstawił pracę magisterską pt. .....

przyjętą przez prof. ..... z wynikiem .....

Otrzymał stopień magistra filozofii w zakresie .....

uchwałą Rady Wydziału Filozoficznego U. J. z dnia ..... 19 ..... r.

L. księgi dyplomów magisterskich .....

Zgodność powyższego wykazu z oryginalnymi protokołami stwierdzam:

Przewodniczący Komisji Egzaminów Magisterskich

L. 61 Str. 61 65

Pan Engelberg Izak Natan

urodzony dnia 29 października 1911 w Jelnej, pow. Łańcut woj. lwowskie religii mojżeszowej

uzyskawszy świadectwo dojrzałości dnia ..... 19 ..... w .....

odbywał studia na Wydziale filozoficznym Uniwersytetu Jagiellońskiego od r. 1934-35 do 19 .....

i .....

W toku ich złożył następujące egzaminy na stopień magistra filozofii w zakresie historii

Data egzaminu	L. protokołu	Po raz	Przedmiot egzaminu	Wynik	Egzaminator	Uwaga
						patrz Ks. 1934/35

Nadto przedstawił pracę magisterską pt. .....

przyjętą przez prof. ..... z wynikiem .....

Otrzymał stopień magistra filozofii w zakresie .....

uchwałą Rady Wydziału Filozoficznego U. J. z dnia ..... 19 ..... r.

L. księgi dyplomów magisterskich .....

Zgodność powyższego wykazu z oryginalnymi protokołami stwierdzam:

Przewodniczący Komisji Egzaminów Magisterskich

66

L. 62 Str. 62

Pan Faber Oskar

urodzon y dnia 15 grudnia 1916 w Krakowie religii rzymsko-katol.

uzyskawszy świadectwo dojrzałości dnia 1935 w Krakowie

odbywał studia na Wydziale filozoficznym Uniwersytetu Jagiellońskiego od r. 1935-36 do 19

i

W toku ich złożył następujące egzaminy na stopień magistra filozofii w zakresie biologii

Data egzaminu	L. protokołu	Po raz	Przedmiot egzaminu	Wynik	Egzaminator	Uwaga
						świad. odbycia
						8.8.37
						1936/37 wiza

Nadto przedstawił pracę magisterską pt.

przyjętą przez prof. z wynikiem

Otrzymał stopień magistra filozofii w zakresie

uchwałą Rady Wydziału Filozoficznego U. J. z dnia 19 r.

L. księgi dyplomów magisterskich

Zgodność powyższego wykazu z oryginalnymi protokołami stwierdzam:

Przewodniczący Komisji Egzaminów Magisterskich

L. 63 Str. 63

67

Pan i Falecka Julia

urodzon a dnia 27 marca 1915 w Prochowicach, woj. kiel. religii rzymsko-katol.

uzyskawszy świadectwo dojrzałości dnia 1935 w Cieszynie

odbywał studia na Wydziale filozoficznym Uniwersytetu Jagiellońskiego od r. 1935-36 do 19

i

W toku ich złożył następujące egzaminy na stopień magistra filozofii w zakresie fizyki

Data egzaminu	L. protokołu	Po raz	Przedmiot egzaminu	Wynik	Egzaminator	Uwaga
						6/7 bramy
						3/12 bramy

Nadto przedstawił pracę magisterską pt.

przyjętą przez prof. z wynikiem

Otrzymał stopień magistra filozofii w zakresie

uchwałą Rady Wydziału Filozoficznego U. J. z dnia 19 r.

L. księgi dyplomów magisterskich

Zgodność powyższego wykazu z oryginalnymi protokołami stwierdzam:

Przewodniczący Komisji Egzaminów Magisterskich

L. 64 Str. 64

Pan Falc Tajrisz

urodzony dnia 17 stycznia 1917 w Kutnie, woj. warsz. religii mojżeszowej

uzyskawszy świadectwo dojrzałości dnia 1935 w Kutnie

odbywał studia na Wydziale filozoficznym Uniwersytetu Jagiellońskiego od r. 1935-36 do 19

i

W toku ich złożył następujące egzaminy na stopień magistra filozofii w zakresie chemii

Data egzaminu	L. protokołu	Po raz	Przedmiot egzaminu	Wynik	Egzaminator	Uwaga
24.V.37	1/8		Matemat. dla przyrodników	niedost.	doc. Gołąb	
12.VI.37	13/7		Główne zasady nauk filozof.	dostat.	prof. Zawirski	
12.III.38	1/4	II	Matemat. dla przyrodników	dostat.	doc. Gołąb	
11.VI.38	7/29		Fizyka doświadczalna	dostat.	prof. Zakrzewski	

Nadto przedstawił pracę magisterską pt.

przyjętą przez prof. z wynikiem

Otrzymał stopień magistra filozofii w zakresie

uchwałą Rady Wydziału Filozoficznego U. J. z dnia 19 r.

L. księgi dyplomów magisterskich

Zgodność powyższego wykazu z oryginalnymi protokołami stwierdzam:

Przewodniczący Komisji Egzaminów Magisterskich

L. 65 Str. 65

Pan Felt Dawid

urodzony dnia 23 października 1914 w Stanisławowie religii mojżeszowej

uzyskawszy świadectwo dojrzałości dnia 19 w

odbywał studia na Wydziale filozoficznym Uniwersytetu Jagiellońskiego od r. 1935-36 do 19

i

W toku ich złożył następujące egzaminy na stopień magistra filozofii w zakresie filologii angielskiej

Data egzaminu	L. protokołu	Po raz	Przedmiot egzaminu	Wynik	Egzaminator	Uwaga
						r. 1936/37 nie ma go
						37/8 nie ma go

Nadto przedstawił pracę magisterską pt.

przyjętą przez prof. z wynikiem

Otrzymał stopień magistra filozofii w zakresie

uchwałą Rady Wydziału Filozoficznego U. J. z dnia 19 r.

L. księgi dyplomów magisterskich

Zgodność powyższego wykazu z oryginalnymi protokołami stwierdzam:

Przewodniczący Komisji Egzaminów Magisterskich

L. 66 Str. 66

Pan Figiel Władysław

urodzony dnia 9 marca 1914 w Kocmyrzowie, woj. krak. religii rzymsko-katol.

uzyskawszy świadectwo dojrzałości dnia ..... 19.... w .....

odbywał studia na Wydziale filozoficznym Uniwersytetu Jagiellońskiego od r. 1935-36 do 19....

i .....

W toku ich złożył następujące egzaminy na stopień magistra filozofii w zakresie historii

Data egzaminu	L. protokołu	Po raz	Przedmiot egzaminu	Wynik	Egzaminator	Uwaga
						718 br. wizy.

Nadto przedstawił pracę magisterską pt. .....

.....

przyjętą przez prof. ..... z wynikiem .....

Otrzymał stopień magistra filozofii w zakresie .....

uchwałą Rady Wydziału Filozoficznego U. J. z dnia ..... 19.... r.

L. księgi dyplomów magisterskich .....

Zgodność powyższego wykazu z oryginalnymi protokołami stwierdzam:

.....

Przewodniczący Komisji Egzaminów Magisterskich

L. 67 Str. 67

Pani Figlewiczówna Janina

urodzona dnia 25 grudnia 1916 w Krakowie religii rzymsko-katol.

uzyskawszy świadectwo dojrzałości dnia ..... 1935 w Krakowie

odbywał studia na Wydziale filozoficznym Uniwersytetu Jagiellońskiego od r. 1935-36 do 19....

i .....

W toku ich złożył następujące egzaminy na stopień magistra filozofii w zakresie chemii

Data egzaminu	L. protokołu	Po raz	Przedmiot egzaminu	Wynik	Egzaminator	Uwaga
						3617 wiza
						718 wiza

Nadto przedstawił pracę magisterską pt. .....

.....

przyjętą przez prof. ..... z wynikiem .....

Otrzymał stopień magistra filozofii w zakresie .....

uchwałą Rady Wydziału Filozoficznego U. J. z dnia ..... 19.... r.

L. księgi dyplomów magisterskich .....

Zgodność powyższego wykazu z oryginalnymi protokołami stwierdzam:

.....

Przewodniczący Komisji Egzaminów Magisterskich

L. 68 Str. 68

Pan Figurski Bolesław

urodzony dnia 20 marca 1915 w Garbatce, pow. kozienicki woj. kiel. religii rzymsko-katol.

uzyskawszy świadectwo dojrzałości dnia 1935 w Radomiu

odbywał studia na Wydziale filozoficznym Uniwersytetu Jagiellońskiego od r. 1935-36 do 19

i

W toku ich złożył następujące egzaminy na stopień magistra filozofii w zakresie chemii

Data egzaminu	L. protokołu	Po raz	Przedmiot egzaminu	Wynik	Egzaminator	Uwaga
11.III.38	6/3		Mineralogia i krystalografia	b. dobry	prof. Krantz	
17.VI.38	9/2		Główne zasady nauk filozof.	dobry	prof. Heinrich	
10.VI.39	1/12		Matemat. dla przyrodników	dostat.	doc. Gołąb	

Nadto przedstawił pracę magisterską pt.

przyjętą przez prof. z wynikiem

Otrzymał stopień magistra filozofii w zakresie

uchwałą Rady Wydziału Filozoficznego U. J. z dnia 19 r.

L. księgi dyplomów magisterskich

Zgodność powyższego wykazu z oryginalnymi protokołami stwierdzam:

Przewodniczący Komisji Egzaminów Magisterskich

L. 69 Str. 69

Pan Finder Zygmunt

urodzony dnia 20 grudnia 1914 w Krakowie religii mojżeszowej

uzyskawszy świadectwo dojrzałości dnia 19 w Krakowie

odbywał studia na Wydziale filozoficznym Uniwersytetu Jagiellońskiego od r. 19 do 19

i

W toku ich złożył następujące egzaminy na stopień magistra filozofii w zakresie biologii

Data egzaminu	L. protokołu	Po raz	Przedmiot egzaminu	Wynik	Egzaminator	Uwaga
						świad. odejścia
						12.X.1937 r.
						36/7 wiza

Nadto przedstawił pracę magisterską pt.

przyjętą przez prof. z wynikiem

Otrzymał stopień magistra filozofii w zakresie

uchwałą Rady Wydziału Filozoficznego U. J. z dnia 19 r.

L. księgi dyplomów magisterskich

Zgodność powyższego wykazu z oryginalnymi protokołami stwierdzam:

Przewodniczący Komisji Egzaminów Magisterskich

L. 70 Str. 70

Pan Fisch Elias

urodzony dnia 8 października 1916 w Nowym Sączu, woj. krak. religii mojżeszowej

uzyskawszy świadectwo dojrzałości dnia 1935 w Nowym Sączu

odbywał studia na Wydziale filozoficznym Uniwersytetu Jagiellońskiego od r. 1935-36 do 19

i

W toku ich złożył następujące egzaminy na stopień magistra filozofii w zakresie przyrody chemii

Data egzaminu	L. protokołu	Po raz	Przedmiot egzaminu	Wynik	Egzaminator	Uwaga

Nadto przedstawił pracę magisterską pt.

przyjętą przez proj. z wynikiem

Otrzymał stopień magistra filozofii w zakresie

uchwałą Rady Wydziału Filozoficznego U. J. z dnia 19 r.

L. księgi dyplomów magisterskich

Zgodność powyższego wykazu z oryginalnymi protokołami stwierdzam:

Przewodniczący Komisji Egzaminów Magisterskich

L. 71 Str. 71

Pan i Fischlerówna Maryla

urodzona dnia 9 kwietnia 1917 w Trzebini, woj. krak religii mojżeszowej

uzyskawszy świadectwo dojrzałości dnia 1935 w Mysłowicach

odbywał studia na Wydziale filozoficznym Uniwersytetu Jagiellońskiego od r. 1935-36 do 19

i

W toku ich złożył następujące egzaminy na stopień magistra filozofii w zakresie chemii

Data egzaminu	L. protokołu	Po raz	Przedmiot egzaminu	Wynik	Egzaminator	Uwaga

Nadto przedstawił pracę magisterską pt.

przyjętą przez proj. z wynikiem

Otrzymał stopień magistra filozofii w zakresie

uchwałą Rady Wydziału Filozoficznego U. J. z dnia 19 r.

L. księgi dyplomów magisterskich

Zgodność powyższego wykazu z oryginalnymi protokołami stwierdzam:

Przewodniczący Komisji Egzaminów Magisterskich

L. 72 Str. 72

Pani Foxówna Anna

urodzona dnia 19 maja 1916 w Krakowie religii rzymsko-katol.

uzyskawszy świadectwo dojrzałości dnia 1935 w Krakowie

odbywał studia na Wydziale filozoficznym Uniwersytetu Jagiellońskiego od r. 1935-36 do 19

i

W toku ich złożył następujące egzaminy na stopień magistra filozofii w zakresie filologii klasycznej

Data egzaminu	L. protokołu	Po raz	Przedmiot egzaminu	Wynik	Egzaminator	Uwaga
16.VI.36	1/5		Wstęp do studiów filol. klas.	nie zgłosiła się		
17.XII.36	2/3		" " "	dobry	prof. Rzepkowski	
13.III.37	9/3		Tragedia grecko-rzymska	dostat.	prof. Sternbach	
18.VI.37	10/3		Wpływ świata klas. w kult. nowożyt.	dobry	prof. Przychocki	
12.III.38	1/5		Gramat. opis i lektura jęz. greckiego	niedost.	prof. Sinko	
9.VI.38	3/4		" " " " "	dostat.	"	
8.VI.38	"		" " " " łacińskiego	dostat.	prof. Hammer	
10.XII.38	12/4		Estetyka	dobry	prof. Zawirski	
9.III.39	1		Historia literatury greckiej	dobry	prof. Sternbach	

Nadto przedstawił pracę magisterską pt.

przyjętą przez prof. z wynikiem

Otrzymał stopień magistra filozofii w zakresie

uchwałą Rady Wydziału Filozoficznego U. J. z dnia 19 r.

L. księgi dyplomów magisterskich

Zgodność powyższego wykazu z oryginalnymi protokołami stwierdzam:

Przewodniczący Komisji Egzaminów Magisterskich

L. 73 Str. 73

Pan Freund Jerzy Leonard

urodzony dnia 31 marca 1918 w Częstochowie, woj. kiel. religii mojżeszowej

uzyskawszy świadectwo dojrzałości dnia 1935 w Częstochowie

odbywał studia na Wydziale filozoficznym Uniwersytetu Jagiellońskiego od r. 19 37-38 do 19

i

W toku ich złożył następujące egzaminy na stopień magistra filozofii w zakresie matematyki

Data egzaminu	L. protokołu	Po raz	Przedmiot egzaminu	Wynik	Egzaminator	Uwaga

Nadto przedstawił pracę magisterską pt.

przyjętą przez prof. z wynikiem

Otrzymał stopień magistra filozofii w zakresie

uchwałą Rady Wydziału Filozoficznego U. J. z dnia 19 r.

L. księgi dyplomów magisterskich

Zgodność powyższego wykazu z oryginalnymi protokołami stwierdzam:

Przewodniczący Komisji Egzaminów Magisterskich

78

L. 74 Str. 74

Pan i Frodymianka Kazimiera

urodzon[a] dnia 4 marca 1916 w Tarnowie, woj. krak religii rzymsko kat.

uzyskawszy świadectwo dojrzałości dnia 1934 w Tarnowie

odbywał studia na Wydziale filozoficznym Uniwersytetu Jagiellońskiego od r. 1935/36 do 19

i

W toku ich złożył następujące egzaminy na stopień magistra filozofii w zakresie historii

Data egzaminu	L. protokołu	Po raz	Przedmiot egzaminu	Wynik	Egzaminator	Uwaga
20.VI.36	7/4		Metodol. i nauki pomocn. hist.	dostat.	prof. Semkowicz	
17.VI.37	6/4		Historia średniowieczna	niedostat.	prof. Zakrzewski	378 we mojej

Nadto przedstawił pracę magisterską pt.

przyjętą przez prof. z wynikiem

Otrzymał stopień magistra filozofii w zakresie

uchwałą Rady Wydziału Filozoficznego U. J. z dnia 19 r.

L. księgi dyplomów magisterskich

Zgodność powyższego wykazu z oryginalnymi protokołami stwierdzam:

Przewodniczący Komisji Egzaminów Magisterskich

L. 75 Str. 75

79

Pan Fronik Bolesław

urodzon[y] dnia 15 grudnia 1916 w Sosnowcu, pow. będziński woj. k. d. religii rzymsko-katol.

uzyskawszy świadectwo dojrzałości dnia 1935 w Krakowie

odbywał studia na Wydziale filozoficznym Uniwersytetu Jagiellońskiego od r. 1935/36 do 19

i

W toku ich złożył następujące egzaminy na stopień magistra filozofii w zakresie fizyki chemii

Data egzaminu	L. protokołu	Po raz	Przedmiot egzaminu	Wynik	Egzaminator	Uwaga
						367 we mojej
						378 we mojej

Nadto przedstawił pracę magisterską pt.

przyjętą przez prof. z wynikiem

Otrzymał stopień magistra filozofii w zakresie

uchwałą Rady Wydziału Filozoficznego U. J. z dnia 19 r.

L. księgi dyplomów magisterskich

Zgodność powyższego wykazu z oryginalnymi protokołami stwierdzam:

Przewodniczący Komisji Egzaminów Magisterskich

80

L. 76 Str. 76

Pan i Fuchsówna Zofia

urodzon[a] dnia 25 grudnia 1915 w Stankowie, woj. kiel. religii rzymsko-katol.

uzyskawszy świadectwo dojrzałości dnia 1935 w Olkuszu

odbywał studia na Wydziale filozoficznym Uniwersytetu Jagiellońskiego od r. 1935-36 do 19

i

W toku ich złożył następujące egzaminy na stopień magistra filozofii w zakresie filologii polskiej

Data egzaminu	L. protokołu	Po raz	Przedmiot egzaminu	Wynik	Egzaminator	Uwaga
12.VII 36	117		Gramat. opis. współcz. polszczyzny	dostat.	prof. Kr. Nitsch	
17.VI 37	313		Gramat. opis. jęz. staroczesko-słow.	b. dobry	dr Kehr-Spraniuk.	
17.VI 38	715		Gramat. histor. jęz. polskiego	niedost.	prof. Kr. Nitsch	
17.III 39	773		Historia polsk., ustrój i kult. Pol.	dostat.	prof. Semkowicz	

Nadto przedstawił pracę magisterską pt.

przyjętą przez prof. z wynikiem

Otrzymał stopień magistra filozofii w zakresie

uchwałą Rady Wydziału Filozoficznego U. J. z dnia 19 r.

L. księgi dyplomów magisterskich

Zgodność powyższego wykazu z oryginalnymi protokołami stwierdzam:

Przewodniczący Komisji Egzaminów Magisterskich

L. 77 Str. 77

81

Pan Grajewski Tadeusz

urodzon[y] dnia 20 kwietnia 1913 w Olszynie, woj. krak. religii rzymsko-kat.

uzyskawszy świadectwo dojrzałości dnia 1934 w Krakowie

odbywał studia na Wydziale filozoficznym Uniwersytetu Jagiellońskiego od r. 1935-36 do 19

i

W toku ich złożył następujące egzaminy na stopień magistra filozofii w zakresie geografii

Data egzaminu	L. protokołu	Po raz	Przedmiot egzaminu	Wynik	Egzaminator	Uwaga
						Gramy 76/17
						21/III 1938 93

Nadto przedstawił pracę magisterską pt.

przyjętą przez prof. z wynikiem

Otrzymał stopień magistra filozofii w zakresie

uchwałą Rady Wydziału Filozoficznego U. J. z dnia 19 r.

L. księgi dyplomów magisterskich

Zgodność powyższego wykazu z oryginalnymi protokołami stwierdzam:

Przewodniczący Komisji Egzaminów Magisterskich

82

L. 78 Str. 78

Pan Garbusiński Antoni

urodzony dnia 13 czerwca 1902 w Starym Korczynie pow. Pińczów, woj. kiel. religii rzymsko-katol.

uzyskawszy świadectwo dojrzałości dnia ..... 19..... w .....

odbywał studia na Wydziale filozoficznym Uniwersytetu Jagiellońskiego od r. 1935-36 do 19.....

i .....

W toku ich złożył następujące egzaminy na stopień magistra filozofii w zakresie pedagogiki

Data egzaminu	L. protokołu	Po raz	Przedmiot egzaminu	Wynik	Egzaminator	Uwaga
5.III.37	1/1		Psychologia ogólna	niestawił się		patrz ks. 1934/35
18.VI.37	2/9		" "	dobry	prof. Heinrich	
11.XII.37	3/3		Logika metodol. i teoria pozn.	dobry	"	

Nadto przedstawił pracę magisterską pt. .....

przyjętą przez prof. ..... z wynikiem .....

Otrzymał stopień magistra filozofii w zakresie .....

uchwałą Rady Wydziału Filozoficznego U. J. z dnia ..... 19..... r.

L. księgi dyplomów magisterskich .....

Zgodność powyższego wykazu z oryginalnymi protokołami stwierdzam:

Przewodniczący Komisji Egzaminów Magisterskich

L. 79 Str. 79 83

Pani Gazurkówna Helena

urodzona dnia 21 października 1914 w Brzezince, pow. Biała woj. krak. religii rzymsko-katol.

uzyskawszy świadectwo dojrzałości dnia ..... 19..... w .....

odbywał studia na Wydziale filozoficznym Uniwersytetu Jagiellońskiego od r. 1935-36 do 19.....

i .....

W toku ich złożył następujące egzaminy na stopień magistra filozofii w zakresie botaniki

Data egzaminu	L. protokołu	Po raz	Przedmiot egzaminu	Wynik	Egzaminator	Uwaga
8/2	19.VI.36		Botanika (kurs ogólny)	b. dobry	prof. Piech	w r. 1936/7 nie ma jej
						37/8 nie ma jej

Nadto przedstawił pracę magisterską pt. .....

przyjętą przez prof. ..... z wynikiem .....

Otrzymał stopień magistra filozofii w zakresie .....

uchwałą Rady Wydziału Filozoficznego U. J. z dnia ..... 19..... r.

L. księgi dyplomów magisterskich .....

Zgodność powyższego wykazu z oryginalnymi protokołami stwierdzam:

Przewodniczący Komisji Egzaminów Magisterskich

84

L. 80 Str. 80

Pan Gebauer Franciszek

urodzony dnia 4 czerwca 1916 w Trzebini, pow. Chrzanów, woj. krak. religii rzymsko-katol.

uzyskawszy świadectwo dojrzałości dnia 1935 w Chrzanowie

odbywał studia na Wydziale filozoficznym Uniwersytetu Jagiellońskiego od r. 1935-36 do 19

i

W toku ich złożył następujące egzaminy na stopień magistra filozofii w zakresie filologji niemieckiej

Data egzaminu	L. protokołu	Po raz	Przedmiot egzaminu	Wynik	Egzaminator	Uwaga
10.XII.36	7/4		Gramat. opis. jęz. niemieckiego	niedostat.	prof. Klemensiewicz	
16.III.37	7/2	II	" " " "	dobry	" "	
11.VI.38	10/4		Zarys dziejów literatur zachodnich po 1870	dostat.	prof. Lenkowska	
13.XII.38	6/2		Gramat. hist. jęz. niemieckiego	dobry	prof. Klemensiewicz	

Nadto przedstawił pracę magisterską pt.

przyjętą przez prof. z wynikiem

Otrzymał stopień magistra filozofii w zakresie

uchwałą Rady Wydziału Filozoficznego U. J. z dnia 19 r.

L. księgi dyplomów magisterskich

Zgodność powyższego wykazu z oryginalnymi protokołami stwierdzam:

Przewodniczący Komisji Egzaminów Magisterskich

L. 81 Str. 81

Zalewski.

Pan Geisler Edward Stanisław

urodzony dnia 29 kwietnia 1917 w Gorlicach, woj. krak. religii rzymsko-katol.

uzyskawszy świadectwo dojrzałości dnia 1935 w Nowym Sączu

odbywał studia na Wydziale filozoficznym Uniwersytetu Jagiellońskiego od r. 1935-36 do 19

i

W toku ich złożył następujące egzaminy na stopień magistra filozofii w zakresie filozofji

Data egzaminu	L. protokołu	Po raz	Przedmiot egzaminu	Wynik	Egzaminator	Uwaga
9.VI.36	156/2		Psychologja ogólna	b. dobry	prof. Heinrich	

Nadto przedstawił pracę magisterską pt.

przyjętą przez prof. z wynikiem

Otrzymał stopień magistra filozofii w zakresie

uchwałą Rady Wydziału Filozoficznego U. J. z dnia 19 r.

L. księgi dyplomów magisterskich

Zgodność powyższego wykazu z oryginalnymi protokołami stwierdzam:

Przewodniczący Komisji Egzaminów Magisterskich

85

Aktem z dn. 7.X.1947 r. L. III/G/1351/47 Urząd Wyżej. Kurat. zezwolił na zamianę nazwiska z "Geisler" na "Zalewski". Ks. Kurat. 7/XII/47 r.

BIBLIOTEKA UNIWERSYTECKA W KRAKOWIE

86

L. 82 Str. 82

Pan Gerlach Jan Wacław

urodzony dnia 25 października 1914 w Warszawie religii rzymsko-katol.

uzyskawszy świadectwo dojrzałości dnia ..... 1934 w Nowym Sączu

odbywał studia na Wydziale filozoficznym Uniwersytetu Jagiellońskiego od r. 1935-36 do 19

i .....

W toku ich złożył następujące egzaminy na stopień magistra filozofii w zakresie Krystalografii

Data egzaminu	L. protokołu	Po raz	Przedmiot egzaminu	Wynik	Egzaminator	Uwaga
						718 br. wiecz.

Nadto przedstawił pracę magisterską pt. .....

przyjętą przez prof. ..... z wynikiem .....

Otrzymał stopień magistra filozofii w zakresie .....

uchwałą Rady Wydziału Filozoficznego U. J. z dnia ..... 19 ..... r.

L. księgi dyplomów magisterskich .....

Zgodność powyższego wykazu z oryginalnymi protokołami stwierdzam:

.....

Przewodniczący Komisji Egzaminów Magisterskich

L. 83 Str. 83 87

Pani von Gemünden Dorothea

urodzona dnia 6 lipca 1914 w Pastendorf, Niemcy religii ewangiel.

uzyskawszy świadectwo dojrzałości dnia ..... 19 ..... w .....

odbywał studia na Wydziale filozoficznym Uniwersytetu Jagiellońskiego od r. 1935-36 do 19

i .....

W toku ich złożył następujące egzaminy na stopień magistra filozofii w zakresie filologii francuskiej

Data egzaminu	L. protokołu	Po raz	Przedmiot egzaminu	Wynik	Egzaminator	Uwaga
						nr 193619 nie ma jej
						3778 nie ma jej

Nadto przedstawił pracę magisterską pt. .....

przyjętą przez prof. ..... z wynikiem .....

Otrzymał stopień magistra filozofii w zakresie .....

uchwałą Rady Wydziału Filozoficznego U. J. z dnia ..... 19 ..... r.

L. księgi dyplomów magisterskich .....

Zgodność powyższego wykazu z oryginalnymi protokołami stwierdzam:

.....

Przewodniczący Komisji Egzaminów Magisterskich

L. 84 Str. 84

Pan Gibas Bertold

urodzon y dnia 25 kwietnia 1915 w Bielszowicach, pow. Katowice, woj. śl. religii rzymsko-katol.

uzyskawszy świadectwo dojrzałości dnia ..... 1934 w .....

odbywał studia na Wydziale filozoficznym Uniwersytetu Jagiellońskiego od r. 1935-36 do 19..

i .....

W toku ich złożył następujące egzaminy na stopień magistra filozofii w zakresie filologii niemieckiej

Data egzaminu	L. protokołu	Po raz	Przedmiot egzaminu	Wynik	Egzaminator	Uwaga
15.VI.36	1/2		Gramat. opis. jęz. niemieckiego	niedostat.	prof. Klemensiewicz	
8.XII.37	16/1		Zarys dziejów niemieckich po 1870	dobry	prof. Konopczyński	
15.XII.37	8/1	II	Gramat. opis jęz. niemieckiego	dobry	prof. Klemensiewicz	
9.XII.38	17/3		Estetyka	niedostat.	doc. Heitamer	

Nadto przedstawił pracę magisterską pt. .....

przyjętą przez prof. ..... z wynikiem .....

Otrzymał stopień magistra filozofii w zakresie .....

uchwałą Rady Wydziału Filozoficznego U. J. z dnia ..... 19.... r.

L. księgi dyplomów magisterskich .....

Zgodność powyższego wykazu z oryginalnymi protokołami stwierdzam:

Przewodniczący Komisji Egzaminów Magisterskich

L. 85 Str. 85

Pan Gierula Jerzy

urodzon y dnia 20 lutego 1917 w Krakowie religii rzymsko-katol.

uzyskawszy świadectwo dojrzałości dnia ..... 1935 w Krakowie

odbywał studia na Wydziale filozoficznym Uniwersytetu Jagiellońskiego od r. 1935-36 do 19..

i .....

W toku ich złożył następujące egzaminy na stopień magistra filozofii w zakresie matematyki fizyka

Data egzaminu	L. protokołu	Po raz	Przedmiot egzaminu	Wynik	Egzaminator	Uwaga
16.VI.37	9/7		Algebra wyższa i teoria liczb	b. dobry	prof. Wilkosz	
19.VI.37	3/5		Geometria analit.	b. dobry	prof. Wasiewski	
10.III.38	3/1		Główne zasady nauk filozof.	b. dobry	prof. Zawirski	
12.XII.38	1/2		Rachunek różniczk. i całkowy	b. dobry	prof. Wilkosz	

Nadto przedstawił pracę magisterską pt. .....

przyjętą przez prof. ..... z wynikiem .....

Otrzymał stopień magistra filozofii w zakresie .....

uchwałą Rady Wydziału Filozoficznego U. J. z dnia ..... 19.... r.

L. księgi dyplomów magisterskich .....

Zgodność powyższego wykazu z oryginalnymi protokołami stwierdzam:

Przewodniczący Komisji Egzaminów Magisterskich

L. 86 Str. 86

Pan Gimińska Eugenia

urodzona dnia 30 marca 1915 w Krakowie religii rzymsko-katol.

uzyskawszy świadectwo dojrzałości dnia ..... 19.... w Krakowie

odbywał studia na Wydziale filozoficznym Uniwersytetu Jagiellońskiego od r. 1935-36 do 19....

i .....

W toku ich złożył następujące egzaminy na stopień magistra filozofii w zakresie historii

Data egzaminu	L. protokołu	Po raz	Przedmiot egzaminu	Wynik	Egzaminator	Uwaga
						w r. 1936/37 nie ma jej
						778 nie ma jej

Nadto przedstawił pracę magisterską pt. .....

.....

przyjętą przez prof. ..... z wynikiem .....

Otrzymał stopień magistra filozofii w zakresie .....

uchwałą Rady Wydziału Filozoficznego U. J. z dnia ..... 19.... r.

L. księgi dyplomów magisterskich .....

Zgodność powyższego wykazu z oryginalnymi protokołami stwierdzam:

.....

Przewodniczący Komisji Egzaminów Magisterskich

L. 87 Str. 87

Pan Glabowski Antoni

urodzony dnia 4 stycznia 1914 w Łgocie Błotnej, pow. włoszczowa, woj. kiel. religii rzymsko-katol.

uzyskawszy świadectwo dojrzałości dnia ..... 19.... w Częstochowie

odbywał studia na Wydziale filozoficznym Uniwersytetu Jagiellońskiego od r. 1935-36 do 19....

i .....

W toku ich złożył następujące egzaminy na stopień magistra filozofii w zakresie przyrody

Data egzaminu	L. protokołu	Po raz	Przedmiot egzaminu	Wynik	Egzaminator	Uwaga
						w r. 1936/37 nie ma go
						778 nie ma go.

Nadto przedstawił pracę magisterską pt. .....

.....

przyjętą przez prof. ..... z wynikiem .....

Otrzymał stopień magistra filozofii w zakresie .....

uchwałą Rady Wydziału Filozoficznego U. J. z dnia ..... 19.... r.

L. księgi dyplomów magisterskich .....

Zgodność powyższego wykazu z oryginalnymi protokołami stwierdzam:

.....

Przewodniczący Komisji Egzaminów Magisterskich

L. 88 Str. 88

Pani Glecerówna Hendla

urodzona dnia 14 października 1912 w Niwce, woj. kiel. religii mojżeszowej

uzyskawszy świadectwo dojrzałości dnia ..... 1933 w Mysłowicach

odbywał studia na Wydziale filozoficznym Uniwersytetu Jagiellońskiego od r. 1935-36 do 19

i .....

W toku ich złożył następujące egzaminy na stopień magistra filozofii w zakresie filologii francuskiej

Data egzaminu	L. protokołu	Po raz	Przedmiot egzaminu	Wynik	Egzaminator	Uwaga
18.III.37	1/3		Gramat. opisowa jęz. franc.	dobry	prof. Folkierski	
18.VI.37	2/3		Gramat. historyczna jęz. franc.	dostateczny	"	
9.XII.37	24/2		Główne zasady nauk filozof.	nie zgłosiła się		
10.III.38	20/3		" " " "	dobry	doc. Heitzman	

Nadto przedstawił pracę magisterską pt. .....

przyjętą przez prof. ..... z wynikiem .....

Otrzymał stopień magistra filozofii w zakresie .....

uchwałą Rady Wydziału Filozoficznego U. J. z dnia ..... 19 ..... r.

L. księgi dyplomów magisterskich .....

Zgodność powyższego wykazu z oryginalnymi protokołami stwierdzam:

.....

Przewodniczący Komisji Egzaminów Magisterskich

L. 89 Str. 89

Pan Gładki Rajmund

urodzony dnia 26 sierpnia 1912 w Trzuskołoniu, pow. Gniezno woj. pozn. religii rzymsko-katol.

uzyskawszy świadectwo dojrzałości dnia ..... 19 ..... w .....

odbywał studia na Wydziale filozoficznym Uniwersytetu Jagiellońskiego od r. 1935-36 do 19

i .....

W toku ich złożył następujące egzaminy na stopień magistra filozofii w zakresie matematyki

Data egzaminu	L. protokołu	Po raz	Przedmiot egzaminu	Wynik	Egzaminator	Uwaga
						w r. 1936/37 nie ma go
						7/8 nie ma go

Nadto przedstawił pracę magisterską pt. .....

przyjętą przez prof. ..... z wynikiem .....

Otrzymał stopień magistra filozofii w zakresie .....

uchwałą Rady Wydziału Filozoficznego U. J. z dnia ..... 19 ..... r.

L. księgi dyplomów magisterskich .....

Zgodność powyższego wykazu z oryginalnymi protokołami stwierdzam:

.....

Przewodniczący Komisji Egzaminów Magisterskich

L. 90 Str. 90

Pan Głogorski Heliodor

urodzon y dnia 29 listopada 1912 w Stalinowcu, pow. woj. kiel. religii rzymsko-kat.

uzyskawszy świadectwo dojrzałości dnia 1935 w Będzinie

odbywał studia na Wydziale filozoficznym Uniwersytetu Jagiellońskiego od r. 1935/36 do 19

i

W toku ich złożył następujące egzaminy na stopień magistra filozofii w zakresie chemii

Data egzaminu	L. protokołu	Po raz	Przedmiot egzaminu	Wynik	Egzaminator	Uwaga
12.XII.38	8/20		Główne zasady nauk filozof.	niedostat.	prof. Zawirski	

Nadto przedstawił pracę magisterską pt.

przyjętą przez prof. z wynikiem

Otrzymał stopień magistra filozofii w zakresie

uchwałą Rady Wydziału Filozoficznego U. J. z dnia 19 r.

L. księgi dyplomów magisterskich

Zgodność powyższego wykazu z oryginalnymi protokołami stwierdzam:

Przewodniczący Komisji Egzaminów Magisterskich

L. 91 Str. 91

Pan S. Głowacz Serafina Helena

urodzon a dnia 26 marca 1914 w Białyń Kol. woj. pozn. religii rzymsko kat.

uzyskawszy świadectwo dojrzałości dnia 1934 w Białej

odbywał studia na Wydziale filozoficznym Uniwersytetu Jagiellońskiego od r. 1935/36 do 19

i

W toku ich złożył następujące egzaminy na stopień magistra filozofii w zakresie filologii klasycznej

Data egzaminu	L. protokołu	Po raz	Przedmiot egzaminu	Wynik	Egzaminator	Uwaga
16.VI.36	1/6		Wstęp do studiów filol. klas.	dostateczny	prof. Brzeski	
9.VI.37	6/5		Wpływ świata klas. w kult. nowoż.	dostateczny	" "	
17.XI.36	10/3		Tragedia grecka i rzymska	dobry	prof. Starzeski	
14.XII.37	18/3		Główne zasady nauk filozof.	dobry	prof. Zawirski	
12.VI.38	/6		Gramat. opis i histor. j. greckiego	dostat.	prof. Kleiner	
8.VI.38	3/5		" " " " łacińsk.	dostat.	prof. Klemm	
10.VI.38	12/5		Estetyka	dobry	prof. Zawirski	
5.VI.39	/2		Historia literatury greckiej	dobry	prof. Starzeski	

Nadto przedstawił pracę magisterską pt.

przyjętą przez prof. z wynikiem

Otrzymał stopień magistra filozofii w zakresie

uchwałą Rady Wydziału Filozoficznego U. J. z dnia 19 r.

L. księgi dyplomów magisterskich

Zgodność powyższego wykazu z oryginalnymi protokołami stwierdzam:

Przewodniczący Komisji Egzaminów Magisterskich

L. 92 Str. 92

Pan: Godecka Krystyna

urodzona dnia 21 lipca 1916 w Tarchominie, woj. warsz. religii rzymsko-katol.

uzyskawszy świadectwo dojrzałości dnia 1935 w Warszawie

odbywał studia na Wydziale filozoficznym Uniwersytetu Jagiellońskiego od r. 1935-36 do 19

i

W toku ich złożył następujące egzaminy na stopień magistra filozofii w zakresie chemii

Data egzaminu	L. protokołu	Po raz	Przedmiot egzaminu	Wynik	Egzaminator	Uwaga
						218 [illegible]

Nadto przedstawił pracę magisterską pt.

przyjętą przez prof. z wynikiem

Otrzymał stopień magistra filozofii w zakresie

uchwałą Rady Wydziału Filozoficznego U. J. z dnia 19 r.

L. księgi dyplomów magisterskich

Zgodność powyższego wykazu z oryginalnymi protokołami stwierdzam:

Przewodniczący Komisji Egzaminów Magisterskich

L. 93 Str. 93

Pan Godlewski Jan Tadeusz

urodzony dnia 21 października 1917 w East St. Louis, U.S.A. religii rzymsko-katol.

uzyskawszy świadectwo dojrzałości dnia 19 w

odbywał studia na Wydziale filozoficznym Uniwersytetu Jagiellońskiego od r. 1935-36 do 19

i

W toku ich złożył następujące egzaminy na stopień magistra filozofii w zakresie filologii angielskiej

Data egzaminu	L. protokołu	Po raz	Przedmiot egzaminu	Wynik	Egzaminator	Uwaga
						z r. 1936/37 nie ma go
						7/8 nie ma go

Nadto przedstawił pracę magisterską pt.

przyjętą przez prof. z wynikiem

Otrzymał stopień magistra filozofii w zakresie

uchwałą Rady Wydziału Filozoficznego U. J. z dnia 19 r.

L. księgi dyplomów magisterskich

Zgodność powyższego wykazu z oryginalnymi protokołami stwierdzam:

Przewodniczący Komisji Egzaminów Magisterskich

L. 94 Str. 94

Pan: Goetel Wanda

urodzon[a] dnia 12 września 1916 w Zakopanem religii rzymsko katol.

uzyskawszy świadectwo dojrzałości dnia ..... 1935 w Krakowie

odbywał studia na Wydziale filozoficznym Uniwersytetu Jagiellońskiego od r. 1935/36 do 19

i .....

W toku ich złożył następujące egzaminy na stopień magistra filozofii w zakresie przyrody i filozofia (zoologia)

Data egzaminu	L. protokołu	Po raz	Przedmiot egzaminu	Wynik	Egzaminator	Uwaga
10.XII.37	3/1		Psychologia ogólna	dobry	prof. Heinrich	
12.XII.38	4/2		Chemia	dobry	prof. Kozak	

Nadto przedstawił pracę magisterską pt. .....

.....

przyjętą przez prof. ..... z wynikiem .....

Otrzymał stopień magistra filozofii w zakresie .....

uchwałą Rady Wydziału Filozoficznego U. J. z dnia ..... 19..... r.

L. księgi dyplomów magisterskich .....

Zgodność powyższego wykazu z oryginalnymi protokołami stwierdzam:

.....

Przewodniczący Komisji Egzaminów Magisterskich

L. 95 Str. 95

Pan: Goldzmanówna Ita

urodzon[a] dnia 16 kwietnia 1915 w Dziekanowicach koło Krak. religii mojżeszowej

uzyskawszy świadectwo dojrzałości dnia ..... 1934 w Krakowie

odbywał studia na Wydziale filozoficznym Uniwersytetu Jagiellońskiego od r. 1934/35 do 19

i .....

W toku ich złożył następujące egzaminy na stopień magistra filozofii w zakresie filologii klasycznej

Data egzaminu	L. protokołu	Po raz	Przedmiot egzaminu	Wynik	Egzaminator	Uwaga
17.XII.36	1/5		Wstęp do studiów filol. klas.	dobry	prof. Pigoński	
10.VI.37	6/6		Wpływ świata klas. w kult. nowoż.	dobry	"	
19.VI.37	9/1		Tragedia grecko-rzymska	dobry	prof. Nitsch	
9.VI.38	3/6		Gramat. opis. i histor. j. greckiego	dobry	prof. Sinko	
5.XII.38	13/1		Estetyka	dobry	doc. Heitzman	

Nadto przedstawił pracę magisterską pt. .....

.....

przyjętą przez prof. ..... z wynikiem .....

Otrzymał stopień magistra filozofii w zakresie .....

uchwałą Rady Wydziału Filozoficznego U. J. z dnia ..... 19..... r.

L. księgi dyplomów magisterskich .....

Zgodność powyższego wykazu z oryginalnymi protokołami stwierdzam:

.....

Przewodniczący Komisji Egzaminów Magisterskich

L. 96 Str. 96

Pan Goldstoff Saul

urodzon y dnia 22 maja 1915 w Wiedniu, Austria religii mojżeszowej

uzyskawszy świadectwo dojrzałości dnia 1935 w Krakowie

odbywał studia na Wydziale filozoficznym Uniwersytetu Jagiellońskiego od r. 1935-36 do 19

i

W toku ich złożył następujące egzaminy na stopień magistra filozofii w zakresie matematyki

Data egzaminu	L. protokołu	Po raz	Przedmiot egzaminu	Wynik	Egzaminator	Uwaga
18.III.37	2/5		Algebra wyższa i teoria liczb	b. dobry	prof. Wilkosz	
19.VI.37	3/6		Geometria analityczna	b. dobry	prof. Ważewski	
10.III.38	3/3		Główne zasady nauk filozof.	b. dobry	prof. Zawirski	fizyka
21.VI.38	1/5		Rachunek różniczk. i całkowy	b. dobry	prof. Wilkosz	

Nadto przedstawił pracę magisterską pt.

przyjętą przez prof. z wynikiem

Otrzymał stopień magistra filozofii w zakresie

uchwałą Rady Wydziału Filozoficznego U. J. z dnia 19 r.

L. księgi dyplomów magisterskich

Zgodność powyższego wykazu z oryginalnymi protokołami stwierdzam:

Przewodniczący Komisji Egzaminów Magisterskich

L. 97 Str. 97

Pan Goldstein Jachewet

urodzon dnia 8 kwietnia 1918 w Częstochowie, woj. kiel. religii mojżeszowej

uzyskawszy świadectwo dojrzałości dnia 19 w

odbywał studia na Wydziale filozoficznym Uniwersytetu Jagiellońskiego od r. 1935-36 do 19

i

W toku ich złożył następujące egzaminy na stopień magistra filozofii w zakresie chemii

Data egzaminu	L. protokołu	Po raz	Przedmiot egzaminu	Wynik	Egzaminator	Uwaga
						w r. 1936/37 nie ma
						5/18 nie ma gr.

Nadto przedstawił pracę magisterską pt.

przyjętą przez prof. z wynikiem

Otrzymał stopień magistra filozofii w zakresie

uchwałą Rady Wydziału Filozoficznego U. J. z dnia 19 r.

L. księgi dyplomów magisterskich

Zgodność powyższego wykazu z oryginalnymi protokołami stwierdzam:

Przewodniczący Komisji Egzaminów Magisterskich

L. 98 Str. 98

Pan Goldstein Szymon

urodzony dnia 2 czerwca 1915 w Krakowie religii

uzyskawszy świadectwo dojrzałości dnia 19 w

odbywał studia na Wydziale filozoficznym Uniwersytetu Jagiellońskiego od r. 1935/36 do 19

i

W toku ich złożył następujące egzaminy na stopień magistra filozofii w zakresie chemii

Data egzaminu	L. protokołu	Po raz	Przedmiot egzaminu	Wynik	Egzaminator	Uwaga
						37/38 nie ma go.

Nadto przedstawił pracę magisterską pt.

przyjętą przez prof. z wynikiem

Otrzymał stopień magistra filozofii w zakresie

uchwałą Rady Wydziału Filozoficznego U. J. z dnia 19 r.

L. księgi dyplomów magisterskich

Zgodność powyższego wykazu z oryginalnymi protokołami stwierdzam:

Przewodniczący Komisji Egzaminów Magisterskich

L. 99 Str. 99

Pan i Górecka Józefa

urodzona dnia 5 marca 1914 w Krakowie religii rzymsko-katol.

uzyskawszy świadectwo dojrzałości dnia 19 w

odbywał studia na Wydziale filozoficznym Uniwersytetu jagiellońskiego od r. 1935/36 do 19

i

W toku ich złożył następujące egzaminy na stopień magistra filozofii w zakresie matematyki

Data egzaminu	L. protokołu	Po raz	Przedmiot egzaminu	Wynik	Egzaminator	Uwaga
						w r. 1936/37 nie miała go
						7/8 nie ma ich

Nadto przedstawił pracę magisterską pt.

przyjętą przez prof. z wynikiem

Otrzymał stopień magistra filozofii w zakresie

uchwałą Rady Wydziału Filozoficznego U. J. z dnia 19 r.

L. księgi dyplomów magisterskich

Zgodność powyższego wykazu z oryginalnymi protokołami stwierdzam:

Przewodniczący Komisji Egzaminów Magisterskich

L. 100 Str. 100

Pan Granatyka Józef

urodzony dnia ... 19... w Krakowie religii rzymsko katol.

uzyskawszy świadectwo dojrzałości dnia ... 19... w ...

odbywał studia na Wydziale filozoficznym Uniwersytetu Jagiellońskiego od r. 1935-36 do 19...

i ...

W toku ich złożył następujące egzaminy na stopień magistra filozofii w zakresie filologii klasycznej

Data egzaminu	L. protokołu	Po raz	Przedmiot egzaminu	Wynik	Egzaminator	Uwaga
						w r. 1936/37 powtarza

Nadto przedstawił pracę magisterską pt. ...

...

przyjętą przez prof. ... z wynikiem ...

Otrzymał stopień magistra filozofii w zakresie ...

uchwałą Rady Wydziału Filozoficznego U. J. z dnia ... 19... r.

L. księgi dyplomów magisterskich ...

Zgodność powyższego wykazu z oryginalnymi protokołami stwierdzam:

...

Przewodniczący Komisji Egzaminów Magisterskich

L. 101 Str. 101

Pan Grauswan Sala

urodzon a dnia 19 września 1917 w Łodzi religii mojżeszowej

uzyskawszy świadectwo dojrzałości dnia ... 1935 w Łodzi

odbywał studia na Wydziale filozoficznym Uniwersytetu Jagiellońskiego od r. 1935-36 do 19...

i ...

W toku ich złożył następujące egzaminy na stopień magistra filozofii w zakresie filologii francuskiej

Data egzaminu	L. protokołu	Po raz	Przedmiot egzaminu	Wynik	Egzaminator	Uwaga
19.VI.37	114		Gramat. opisowa jęz. francuskiego	dostateczny	prof. Folkierski	
18.VI.37	214		Gramat. historyczna jęz. francuskiego	bardzo dobry	" "	7/8 Gr. mlq

Nadto przedstawił pracę magisterską pt. ...

...

przyjętą przez prof. ... z wynikiem ...

Otrzymał stopień magistra filozofii w zakresie ...

uchwałą Rady Wydziału Filozoficznego U. J. z dnia ... 19... r.

L. księgi dyplomów magisterskich ...

Zgodność powyższego wykazu z oryginalnymi protokołami stwierdzam:

...

Przewodniczący Komisji Egzaminów Magisterskich

106

L. 102 Str. 102

Pan Grzekiel Władysław

urodzon y dnia 20 stycznia 1915 w Suchej pow. Nowy Targ religii rzymsko-katol.
woj. krak.

uzyskawszy świadectwo dojrzałości dnia ..... 19..... w .....

odbywał studia na Wydziale filozoficznym Uniwersytetu Jagiellońskiego od r. 1935/36 do 19.....

i .....

W toku ich złożył następujące egzaminy na stopień magistra filozofii w zakresie chemii

Data egzaminu	L. protokołu	Po raz	Przedmiot egzaminu	Wynik	Egzaminator	Uwaga
						wz. 1936/37 wpisać ma go
						374 wpisać ma go

Nadto przedstawił pracę magisterską pt. .....

.....

przyjętą przez prof. ..... z wynikiem .....

Otrzymał stopień magistra filozofii w zakresie .....

uchwałą Rady Wydziału Filozoficznego U. J. z dnia ..... 19..... r.

L. księgi dyplomów magisterskich .....

Zgodność powyższego wykazu z oryginalnymi protokołami stwierdzam:

.....

Przewodniczący Komisji Egzaminów Magisterskich

L. 103 Str. 103

107

Pan i Grodzińska Danuta

urodzon a dnia 4 kwietnia 1916 w Krakowie religii rzymsko-katol.

uzyskawszy świadectwo dojrzałości dnia ..... 1935 w Nowym Sączu

odbywał studia na Wydziale filozoficznym Uniwersytetu jagiellońskim od r. 1935/36 do 19.....

i .....

W toku ich złożył następujące egzaminy na stopień magistra filozofii w zakresie filologii polskiej

Data egzaminu	L. protokołu	Po raz	Przedmiot egzaminu	Wynik	Egzaminator	Uwaga
7.XII.38	1/2		Gramat. opisowa języka polsk.	niedost.	poj. ellwiecki	378 wpisać ma go

Nadto przedstawił pracę magisterską pt. .....

.....

przyjętą przez prof. ..... z wynikiem .....

Otrzymał stopień magistra filozofii w zakresie .....

uchwałą Rady Wydziału Filozoficznego U. J. z dnia ..... 19..... r.

L. księgi dyplomów magisterskich .....

Zgodność powyższego wykazu z oryginalnymi protokołami stwierdzam:

.....

Przewodniczący Komisji Egzaminów Magisterskich

L. 104 Str. 104

Pan Grossbart Samson

urodzony dnia 7 grudnia 1916 w Karlsbadzie, Czechosłowacja religii mojżeszowej

uzyskawszy świadectwo dojrzałości dnia ..... 19.... w .....

odbywał studia na Wydziale filozoficznym Uniwersytetu Jagiellońskiego od r. 1935/36 do 19....

i .....

W toku ich złożył następujące egzaminy na stopień magistra filozofii w zakresie historii

Data egzaminu	L. protokołu	Po raz	Przedmiot egzaminu	Wynik	Egzaminator	Uwaga
						wr. 1936/37 wa ogr.
						718 wa ogr.

Nadto przedstawił pracę magisterską pt. .....

.....

przyjętą przez prof. ..... z wynikiem .....

Otrzymał stopień magistra filozofii w zakresie .....

uchwałą Rady Wydziału Filozoficznego U. J. z dnia ..... 19.... r.

L. księgi dyplomów magisterskich .....

Zgodność powyższego wykazu z oryginalnymi protokołami stwierdzam:

.....

Przewodniczący Komisji Egzaminów Magisterskich

L. 105 Str. 105

Pan i Grotowska Maria

urodzona dnia 19 grudnia 1916 w Jaśnie, woj. krośnie religii rzymsko-katol.

uzyskawszy świadectwo dojrzałości dnia ..... 1935 w .....

odbywał studia na Wydziale filozoficznym Uniwersytetu Jagiellońskiego od r. 1935/36 do 19....

i .....

W toku ich złożył następujące egzaminy na stopień magistra filozofii w zakresie historii

Data egzaminu	L. protokołu	Po raz	Przedmiot egzaminu	Wynik	Egzaminator	Uwaga
10.VI.36	115		Metodologia i nauki pomocn.	b. dobry	prof. Semkowicz	
15.XII.36	213		Historia starożytna	niedostat.	prof. Piotrowicz	
13.III.37	215	"	" "	dobry	"	
18.III.38	313		Historia średniowieczna	dobry	prof. Ogłoblewski	
23.VI.38	314		Historia nowożytna	niedostat.		
7.XII.38	412	"	" "	b. dobry	prof. Feldman	

Nadto przedstawił pracę magisterską pt. .....

.....

przyjętą przez prof. ..... z wynikiem .....

Otrzymał stopień magistra filozofii w zakresie .....

uchwałą Rady Wydziału Filozoficznego U. J. z dnia ..... 19.... r.

L. księgi dyplomów magisterskich .....

Zgodność powyższego wykazu z oryginalnymi protokołami stwierdzam:

.....

Przewodniczący Komisji Egzaminów Magisterskich

L. 106 Str. 106

Pan i Grudniewicsówna Maria

urodzona dnia 20 czerwca 1917 w Jaśle, woj krak religii rzymsko-katol.

uzyskawszy świadectwo dojrzałości dnia 1935 w Jaśle

odbywał studia na Wydziale filozoficznym Uniwersytetu Jagiellońskim od r. 1935-36 do 19

i

W toku ich złożył następujące egzaminy na stopień magistra filozofii w zakresie filologii niemieckiej

Data egzaminu	L. protokołu	Po raz	Przedmiot egzaminu	Wynik	Egzaminator	Uwaga
15.VI.36	1/4		Gramat. i pisarcy jęz. niemieck.	bardzo dobry	prof. Kleczkowski	
10.XII.36	10/1		Zarys dziej. niem. ze szczeg. uwzgl. przejaw. kult. i polit. po 1870 r.	bardzo dobry	prof. Dyboski	
15.VI.37	14/1		Gramat. historyczna jęz. niem.	bardzo dobry	prof. Kleczkowski	
9.XII.37	26/4		Główne zasady nauk filozof.	b. dobry	prof. Zawirski	
18.VI.38	8/2		Zarys ogólnych dziejów literat. niem.	b. dobry	prof. Kleczkowski	
15.XII.38	10/2		Historia literatury niem. (prog.)	b. dobry	"	
9.XII.38	17/4		Estetyka	b. dobry	doc. Heitzman	
6.VI.39			Egzamin ostateczny	b. dobry	prof. Kleczkowski	
					prof. Dyboski	

Nadto przedstawił a pracę magisterską pt. „Die wichtigsten Probleme bei Theodor Fontane auf Grund einiger Prosawerke"

przyjętą przez prof. Kleczkowskiego i Dyboskiego z wynikiem dobrym

Otrzymał stopień magistra filozofii w zakresie filologii niemieckiej

uchwałą Rady Wydziału Filozoficznego U. J. z dnia 7 czerwca 1939 r.

L. księgi dyplomów magisterskich 151/38/39

Zgodność powyższego wykazu z oryginalnymi protokołami stwierdzam:

Przewodniczący Komisji Egzaminów Magisterskich

L. 107 Str. 107

Pan Grudziński Władysław

urodzony dnia 15 czerwca 1911 w Krakowie religii rzymsko-katol.

uzyskawszy świadectwo dojrzałości dnia 1931 w Krakowie

odbywał studia na Wydziale filozoficznym Uniwersytetu Jagiellońskiego od r. 1935-36 do 19

i

W toku ich złożył następujące egzaminy na stopień magistra filozofii w zakresie chemii

Data egzaminu	L. protokołu	Po raz	Przedmiot egzaminu	Wynik	Egzaminator	Uwaga
						7 I 36 r. wkp.

Nadto przedstawił pracę magisterską pt.

przyjętą przez prof. z wynikiem

Otrzymał stopień magistra filozofii w zakresie

uchwałą Rady Wydziału Filozoficznego U. J. z dnia 19 r.

L. księgi dyplomów magisterskich

Zgodność powyższego wykazu z oryginalnymi protokołami stwierdzam:

Przewodniczący Komisji Egzaminów Magisterskich

L. 108 Str. 108

Pan Gruszka Marian

urodzon y dnia 25 sierpnia 1913 w Jarosławiu, województwie religii wyznania rzym. kat.

uzyskawszy świadectwo dojrzałości dnia 1934 w Jarosławiu

odbywał studia na Wydziale filozoficznym Uniwersytetu Jagiellońskiego od r. 1935/36 do 19

i

W toku ich złożył następujące egzaminy na stopień magistra filozofii w zakresie chemii

Data egzaminu	L. protokołu	Po raz	Przedmiot egzaminu	Wynik	Egzaminator	Uwaga
16.VI.36	3/12		Matemat. dla przyrodników	niedost.	doc. Gołąb	2 I 36 kc. mj.

Nadto przedstawił pracę magisterską pt.

przyjętą przez prof. z wynikiem

Otrzymał stopień magistra filozofii w zakresie

uchwałą Rady Wydziału Filozoficznego U. J. z dnia 19 r.

L. księgi dyplomów magisterskich

Zgodność powyższego wykazu z oryginalnymi protokołami stwierdzam:

Przewodniczący Komisji Egzaminów Magisterskich

L. 109 Str. 109

Pan i Gruszkówna Irena

urodzona dnia 25 Października 1915 w Nieznadowie, par. Rybotycz, woj. ś. religii wyznania rzym.-kat.

uzyskawszy świadectwo dojrzałości dnia 1935 w Żółkwi

odbywał studia na Wydziale filozoficznym Uniwersytetu Jagiellońskiego od r. 1935/36 do 19

i

W toku ich złożył następujące egzaminy na stopień magistra filozofii w zakresie filologii niemieckiej

Data egzaminu	L. protokołu	Po raz	Przedmiot egzaminu	Wynik	Egzaminator	Uwaga
15 VI 36	115		Gramat. opisowa jęz. niemieck.	nie zgłosiła się		

Nadto przedstawił pracę magisterską pt.

przyjętą przez prof. z wynikiem

Otrzymał stopień magistra filozofii w zakresie

uchwałą Rady Wydziału Filozoficznego U. J. z dnia 19 r.

L. księgi dyplomów magisterskich

Zgodność powyższego wykazu z oryginalnymi protokołami stwierdzam:

Przewodniczący Komisji Egzaminów Magisterskich

L. 110 Str. 110

Pan Grünberg Wilhelm

urodzon y dnia 1 lipca 1917 w Krakowie religii mojżeszowej

uzyskawszy świadectwo dojrzałości dnia 1935 w Krakowie

odbywał studia na Wydziale filozoficznym Uniwersytetu Jagiellońskiego od r. 1935/36 do 19

i

W toku ich złożył następujące egzaminy na stopień magistra filozofii w zakresie chemii

Data egzaminu	L. protokołu	Po raz	Przedmiot egzaminu	Wynik	Egzaminator	Uwaga
						świad. odejścia
						18. XII. 1937

Nadto przedstawił pracę magisterską pt.

przyjętą przez prof. z wynikiem

Otrzymał stopień magistra filozofii w zakresie

uchwałą Rady Wydziału Filozoficznego U. J. z dnia 19 r.

L. księgi dyplomów magisterskich

Zgodność powyższego wykazu z oryginalnymi protokołami stwierdzam:

Przewodniczący Komisji Egzaminów Magisterskich

L. 111 Str. 111

Pan Gruszewicz Mikołaj

urodzon y dnia 19 stycznia 1916 w Warkowiczach, pow. Dubno, woj wol. religii prawosławnej

uzyskawszy świadectwo dojrzałości dnia 19 w

odbywał studia na Wydziale filozoficznym Uniwersytetu Jagiellońskiego od r. 1935/36 do 19

i

W toku ich złożył następujące egzaminy na stopień magistra filozofii w zakresie chemii

Data egzaminu	L. protokołu	Po raz	Przedmiot egzaminu	Wynik	Egzaminator	Uwaga
						vv 1936/37 pw mag.
						7 pw mag.

Nadto przedstawił pracę magisterską pt.

przyjętą przez prof. z wynikiem

Otrzymał stopień magistra filozofii w zakresie

uchwałą Rady Wydziału Filozoficznego U. J. z dnia 19 r.

L. księgi dyplomów magisterskich

Zgodność powyższego wykazu z oryginalnymi protokołami stwierdzam:

Przewodniczący Komisji Egzaminów Magisterskich

116

L. 112 Str. 112

Pani Gurwiczówna Leonora

urodzona dnia 5 sierpnia 1916 w Andyżanie, Turkiestan religii ewang.

uzyskawszy świadectwo dojrzałości dnia ..... 1935 w Łodzi

odbywał studia na Wydziale filozoficznym Uniwersytetu Jagiellońskiego od r. 1935-36 do 19

i

W toku ich złożył następujące egzaminy na stopień magistra filozofii w zakresie filologii polskiej

Data egzaminu	L. protokołu	Po raz	Przedmiot egzaminu	Wynik	Egzaminator	Uwaga
16.VI.36	7/8		Gramat. opis. jęz. staroczesk.-słow.	dobry	prof. Nitsch	
14.XII.36	1/8		Gramat. opis. współcz. polszczyzny	dobry	doc. Milewski	
13.XII.37	4/1		Historia literat. polskiej	niedostat.	prof. Pigoń	
14.III.38	4/2	"	" " "	dostat.	"	
18.III.38	10/1		Historia literat. niemieckiej	dobry	prof. Klaczkowski	
17.III.39	7/5		Historia polit., ustroj. i kult. Pol.	dostat.	prof. Semkowicz	

Nadto przedstawił pracę magisterską pt. .....

przyjętą przez prof. ..... z wynikiem .....

Otrzymał stopień magistra filozofii w zakresie .....

uchwałą Rady Wydziału Filozoficznego U. J. z dnia ..... 19 ..... r.

L. księgi dyplomów magisterskich .....

Zgodność powyższego wykazu z oryginalnymi protokołami stwierdzam:

Przewodniczący Komisji Egzaminów Magisterskich

117

L. 113 Str. 113

Pan Gutherz Adolar

urodzony dnia 22 listopada 1915 w Krakowie religii mojżeszowej

uzyskawszy świadectwo dojrzałości dnia ..... 1935 w Krakowie

odbywał studia na Wydziale filozoficznym Uniwersytetu Jagiellońskiego od r. 1935-36 do 19

i

W toku ich złożył następujące egzaminy na stopień magistra filozofii w zakresie biologii

Data egzaminu	L. protokołu	Po raz	Przedmiot egzaminu	Wynik	Egzaminator	Uwaga
						7/8 br. wiedz.

Nadto przedstawił pracę magisterską pt. .....

przyjętą przez prof. ..... z wynikiem .....

Otrzymał stopień magistra filozofii w zakresie .....

uchwałą Rady Wydziału Filozoficznego U. J. z dnia ..... 19 ..... r.

L. księgi dyplomów magisterskich .....

Zgodność powyższego wykazu z oryginalnymi protokołami stwierdzam:

Przewodniczący Komisji Egzaminów Magisterskich

L. 114 Str. 114

Pan Gruzikówna Aleksandra

urodzon a dnia 3 czerwca 1914 w Wrocimiu, pow. Brzesko woj. Kraków religii rzymsko-katol.

uzyskawszy świadectwo dojrzałości dnia ..... 19.... w .....

odbywał studia na Wydziale filozoficznym Uniwersytetu Jagiellońskiego od r. 1935-36 do 19....

i .....

W toku ich złożył następujące egzaminy na stopień magistra filozofii w zakresie historia

Data egzaminu	L. protokołu	Po raz	Przedmiot egzaminu	Wynik	Egzaminator	Uwaga
10.VI.36	116		Metodol. i nauki pomocn. hist.	niedostat.	prof. Semkowicz	w r. 1936/37 powt.

Nadto przedstawił pracę magisterską pt. .....

.....

przyjętą przez prof. ..... z wynikiem .....

Otrzymał stopień magistra filozofii w zakresie .....

uchwałą Rady Wydziału Filozoficznego U. J. z dnia ..... 19.... r.

L. księgi dyplomów magisterskich .....

Zgodność powyższego wykazu z oryginalnymi protokołami stwierdzam:

.....

Przewodniczący Komisji Egzaminów Magisterskich

L. 115 Str. 115

Pan Gwiazda Tadeusz

urodzon y dnia 3 listopada 1912 w Wirze, pow. Brzesko religii rzymsko-kat.

uzyskawszy świadectwo dojrzałości dnia ..... 19.... w .....

odbywał studia na Wydziale filozoficznym Uniwersytetu Jagiellońskiego od r. 1935-36 do 19....

i .....

W toku ich złożył następujące egzaminy na stopień magistra filozofii w zakresie chemii

Data egzaminu	L. protokołu	Po raz	Przedmiot egzaminu	Wynik	Egzaminator	Uwaga
						w r. 1936/37 powt. ma 90
						7/III ma 90

Nadto przedstawił pracę magisterską pt. .....

.....

przyjętą przez prof. ..... z wynikiem .....

Otrzymał stopień magistra filozofii w zakresie .....

uchwałą Rady Wydziału Filozoficznego U. J. z dnia ..... 19.... r.

L. księgi dyplomów magisterskich .....

Zgodność powyższego wykazu z oryginalnymi protokołami stwierdzam:

.....

Przewodniczący Komisji Egzaminów Magisterskich

120

L. 116 Str. 116

Pani Malawianka Wanda

urodzona dnia 1 lipca 1907 w Krakowie religii rzymsko-katol.

uzyskawszy świadectwo dojrzałości dnia 1935 w Krakowie

odbywał studia na Wydziale filozoficznym Uniwersytetu Jagiellońskiego od r. 1935-36 do 19

i

W toku ich złożył następujące egzaminy na stopień magistra filozofii w zakresie matematyki

Data egzaminu	L. protokołu	Po raz	Przedmiot egzaminu	Wynik	Egzaminator	Uwaga
						w r. 1937/38 urlop
						w r. 1938/39 urlop

Nadto przedstawił pracę magisterską pt.

przyjętą przez prof. z wynikiem

Otrzymał stopień magistra filozofii w zakresie

uchwałą Rady Wydziału Filozoficznego U. J. z dnia 19 r.

L. księgi dyplomów magisterskich

Zgodność powyższego wykazu z oryginalnymi protokołami stwierdzam:

Przewodniczący Komisji Egzaminów Magisterskich

L. 117 Str. 117 121

Pani Mamalanka Zofia

urodzona dnia 31 maja 1917 w Dębicy, w. j. krak. religii rzymsko-katol.

uzyskawszy świadectwo dojrzałości dnia 1935 w Tarnowie

odbywał studia na Wydziale filozoficznym Uniwersytetu Jagiellońskiego od r. 1935-36 do 19

i

W toku ich złożył następujące egzaminy na stopień magistra filozofii w zakresie filologii polskiej

Data egzaminu	L. protokołu	Po raz	Przedmiot egzaminu	Wynik	Egzaminator	Uwaga
11.VI.36	18/9		Historia polit. gospod. i ustr. Polski	b. dobry	prof. Dąbrowski	
12.XII.36	1/9		Gramat. opisowa współcz. polszcz.	dostat.	prof. Nitsch	
18.VI.37	3/5		Gramat. opis. jęz. staroczesk.-słow.	dostat.	prof. Lehr-Spławiński	7/8 br. wizyty

Nadto przedstawił pracę magisterską pt.

przyjętą przez prof. z wynikiem

Otrzymał stopień magistra filozofii w zakresie

uchwałą Rady Wydziału Filozoficznego U. J. z dnia 19 r.

L. księgi dyplomów magisterskich

Zgodność powyższego wykazu z oryginalnymi protokołami stwierdzam:

Przewodniczący Komisji Egzaminów Magisterskich

122

L. 118 Str. 118

Pan i Haruppa Joanna

urodzona dnia 25 lipca 1908 w Chorzowie II, woj. śl. religii rzymsko-katol.

uzyskawszy świadectwo dojrzałości dnia ..... 1935 w Białej

odbywał studia na Wydziale filozoficznym Uniwersytetu Jagiellońskiego od r. 1935-36 do 19

i .....

W toku ich złożył następujące egzaminy na stopień magistra filozofii w zakresie filologii francuskiej

Data egzaminu	L. protokołu	Po raz	Przedmiot egzaminu	Wynik	Egzaminator	Uwaga
16.XII.36	1/2		Gramat. opisowa jęz. franc.	dobry	prof. Folkierski	
12.III.37	2/1		Gramat. histor. jęz. franc.	dobry	" "	
14.XII.37	29/1		Hist. literatury francuskiej	b. dobry	"	
11.VI.38	9/4		Główne zasady nauk filozof.	b. dobry	doc. Heitzman	
8.III.39	6/1		Zarys filologii niemieckiej	b. dobry	prof. Kleczkowski	

Nadto przedstawił pracę magisterską pt. .....

przyjętą przez prof. ..... z wynikiem .....

Otrzymał stopień magistra filozofii w zakresie .....

uchwałą Rady Wydziału Filozoficznego U. J. z dnia ..... 19 ..... r.

L. księgi dyplomów magisterskich .....

Zgodność powyższego wykazu z oryginalnymi protokołami stwierdzam:

.....

Przewodniczący Komisji Egzaminów Magisterskich

L. 119 Str. 119 123

Pan Hermann Jan

urodzony dnia 23 grudnia 1916 w Jaworznie religii rzymsko-katol.

uzyskawszy świadectwo dojrzałości dnia ..... 19 ..... w .....

odbywał studia na Wydziale filozoficznym Uniwersytetu Jagiellońskiego od r. 1935-36 do 19

i .....

W toku ich złożył następujące egzaminy na stopień magistra filozofii w zakresie przyrody

Data egzaminu	L. protokołu	Po raz	Przedmiot egzaminu	Wynik	Egzaminator	Uwaga
						w r. 1936/37 nie ma go
						8/8 nie ma go.

Nadto przedstawił pracę magisterską pt. .....

przyjętą przez prof. ..... z wynikiem .....

Otrzymał stopień magistra filozofii w zakresie .....

uchwałą Rady Wydziału Filozoficznego U. J. z dnia ..... 19 ..... r.

L. księgi dyplomów magisterskich .....

Zgodność powyższego wykazu z oryginalnymi protokołami stwierdzam:

.....

Przewodniczący Komisji Egzaminów Magisterskich

1 124

L. 120 Str. 120

Pani Hexel Maria

urodzona dnia 19 października 1905 w Wieliczce religii rzymsko-katol.

uzyskawszy świadectwo dojrzałości dnia ..... 19.... w .....

odbywał studia na Wydziale filozoficznym Uniwersytetu Jagiellońskiego od r. 1935-36 do 19....

i .....

W toku ich złożył następujące egzaminy na stopień magistra filozofii w zakresie filologii francuskiej

Data egzaminu	L. protokołu	Po raz	Przedmiot egzaminu	Wynik	Egzaminator	Uwaga
						świad. odejścia
						10.X.38

Nadto przedstawił pracę magisterską pt. .....

przyjętą przez prof. ..... z wynikiem .....

Otrzymał stopień magistra filozofii w zakresie .....

uchwałą Rady Wydziału Filozoficznego U. J. z dnia ..... 19.... r.

L. księgi dyplomów magisterskich .....

Zgodność powyższego wykazu z oryginalnymi protokołami stwierdzam:

Przewodniczący Komisji Egzaminów Magisterskich

L. 121 Str. 121 125

Pani Hilburger Helena

urodzona dnia 18 maja 1914 w Chicago, U.S.A. religii rzymsko-katol.

uzyskawszy świadectwo dojrzałości dnia ..... 1932 w Chicago

odbywał studia na Wydziale filozoficznym Uniwersytetu Jagiellońskiego od r. 1935-36 do 19....

i .....

W toku ich złożył następujące egzaminy na stopień magistra filozofii w zakresie filologii polskiej

Data egzaminu	L. protokołu	Po raz	Przedmiot egzaminu	Wynik	Egzaminator	Uwaga
12.VI.36	4/7		Gramat. opis. współcz. polszcz.	niedostat.	prof. Nitsch	
14.VI.36	7/9		Gramat. opis. jęz. staroczesk.-słow.	b. dobry	doc. Kuraszkiewicz	
12.XII.36	1/10	II	Gramat. opis. współcz. polszcz.	dobry	doc. Milewski	
14.XII.36	6/1		Historia polit., ustroj. i gospod. Polski	dobry	prof. Semkowicz	
18.VI.37	12/1		Główne zasady nauk filozof.	b. dobry	doc. Heitzman	
14.VI.37	17/1		Historia literat. angiel.	b. dobry	prof. Dyboski	
14.III.38	4/3		Historia literatury polskiej	dostat.	prof. Kołaczkowski	
20.VI.38	7/8		Gramat. hist. jęz. polskiego	dobry	prof. Lehr-Spławiński	
28.VI.39			Hist. literat. pol. ze szczegól.			
			uwzgl. jednej z epok jako			
			egzamin ostat.	dobry	prof. Pigoń	
					doc. Kamykowski	

Nadto przedstawiła pracę magisterską pt. „J. U. Niemcewicz i jego stosunek do literatury angielskiej."

przyjętą przez prof. Pigonia i doc. Kamykowskiego z wynikiem dobrym

Otrzymał stopień magistra filozofii w zakresie filologii polskiej

uchwałą Rady Wydziału Filozoficznego U. J. z dnia 30 czerwca 1939 r.

L. księgi dyplomów magisterskich 226/39

Zgodność powyższego wykazu z oryginalnymi protokołami stwierdzam:

Przewodniczący Komisji Egzaminów Magisterskich

126

L. 122 Str. 122

Pan i Hilgärtner Anna

urodzon a dnia 21 sierpnia 1918 w Zawiercim, woj. kiel. religii wyznania katol.

uzyskawszy świadectwo dojrzałości dnia 1935 w Zawiercim

odbywał studia na Wydziale filozoficznym Uniwersytetu Jagiellońskiego od r. 1935-36 do 19

i

W toku ich złożył następujące egzaminy na stopień magistra filozofii w zakresie filologii niemieckiej

Data egzaminu	L. protokołu	Po raz	Przedmiot egzaminu	Wynik	Egzaminator	Uwaga
15.VI.36	1/6		Gramat. opisowa jęz. niemieckiego	dobry	prof. Kleczkowski	świad. odejścia
7.III.37	16/1		Zarys dziej. niemieckich po 1870	dostat.	prof. Lenkowna	21.IX.1937 r.

Nadto przedstawił pracę magisterską pt.

przyjętą przez prof. z wynikiem

Otrzymał stopień magistra filozofii w zakresie

uchwałą Rady Wydziału Filozoficznego U. J. z dnia 19 r.

L. księgi dyplomów magisterskich

Zgodność powyższego wykazu z oryginalnymi protokołami stwierdzam:

Przewodniczący Komisji Egzaminów Magisterskich

L. 123 Str. 123

127

Pan i Hillelówna Rachela

urodzon a dnia 11 czerwca 1917 w Nowym Sączu, woj. krak. religii mojżeszowej

uzyskawszy świadectwo dojrzałości dnia 1935 w Nowym Sączu

odbywał studia na Wydziale filozoficznym Uniwersytetu Jagiellońskiego od r. 1935-36 do 19

i

W toku ich złożył następujące egzaminy na stopień magistra filozofii w zakresie filologii niemieckiej

Data egzaminu	L. protokołu	Po raz	Przedmiot egzaminu	Wynik	Egzaminator	Uwaga
15.VI.36	1/7		Gramat. opis. jęz. niem.	dobry	prof. Kleczkowski	
10.XII.36	10/2		Zarys dziej. niem. po 1870 r.	b. dobry	prof. Dyboski	
15.VI.37	14/2		Gramat. hist. jęz. niem.	b. dobry	prof. Kleczkowski	
9.XII.37	24/4		Główne zasady nauk filozof.	b. dobry	doc. Heitzman	
11.III.38	16/1		Estetyka	dostat.	doc. Heitzman	
18.VI.38	8/3		Zarys ogól. dziej. literat. niem.	b. dobry	prof. Kleczkowski	
15.XII.38	10/3		Historia literat. niemieckiej (proz.)	b. dobry	"	
6.VI.39			Egzamin ostateczny	b. dobry	"	
					prof. Dyboski	

Nadto przedstawił a pracę magisterską pt. „J. Wassermanns „Christian Wahnschaffe"

przyjętą przez prof. Kleczkowskiego i Dyboskiego z wynikiem dobrym

Otrzymał stopień magistra filozofii w zakresie filologii niemieckiej

uchwałą Rady Wydziału Filozoficznego U. J. z dnia 7 czerwca 1939 r.

L. księgi dyplomów magisterskich 147/38/39

Zgodność powyższego wykazu z oryginalnymi protokołami stwierdzam:

Przewodniczący Komisji Egzaminów Magisterskich

L. 124 Str. 124

Pan Horn Marian

urodzony dnia 18 kwietnia 1917 w Trzebini, pow. Chrzanów, woj. Kraków religii rzymsko-katol.

uzyskawszy świadectwo dojrzałości dnia ..... 1935 w .....

odbywał studia na Wydziale filozoficznym Uniwersytetu Jagiellońskiego od r. 1935-36 do 19 ....

i .....

W toku ich złożył następujące egzaminy na stopień magistra filozofii w zakresie chemii

Data egzaminu	L. protokołu	Po raz	Przedmiot egzaminu	Wynik	Egzaminator	Uwaga
						świad. odjęcia
						30.IX.1937

Nadto przedstawił pracę magisterską pt. .....

.....

przyjętą przez prof. ..... z wynikiem .....

Otrzymał stopień magistra filozofii w zakresie .....

uchwałą Rady Wydziału Filozoficznego U. J. z dnia ..... 19.... r.

L. księgi dyplomów magisterskich .....

Zgodność powyższego wykazu z oryginalnymi protokołami stwierdzam:

.....

Przewodniczący Komisji Egzaminów Magisterskich

L. 125 Str. 125

Pan Morawiec Ryszka

urodzony dnia 2 października 1916 w Częstochowie religii mojżeszowej

uzyskawszy świadectwo dojrzałości dnia ..... 1934 w Częstochowie

odbywał studia na Wydziale filozoficznym Uniwersytetu Jagiellońskiego od r. 1934-35 do 19 ....

i .....

W toku ich złożył następujące egzaminy na stopień magistra filozofii w zakresie chemii

Data egzaminu	L. protokołu	Po raz	Przedmiot egzaminu	Wynik	Egzaminator	Uwaga
12.VI.37	13/11		Główne zasady nauk filozof.	b. dobry	prof. Zawirski	
10.VI.38	1112		Matemat. dla przyrodników	dobry	płk. Gołąb	
16.IV.39	219		Fizyka doświadczalna	dostat.	pr. Zakrzewski	
12.V.39	5/6		Mineralogia i krystalografia	b. dobry	pr. Kreutz	

Nadto przedstawił pracę magisterską pt. .....

.....

przyjętą przez prof. ..... z wynikiem .....

Otrzymał stopień magistra filozofii w zakresie .....

uchwałą Rady Wydziału Filozoficznego U. J. z dnia ..... 19.... r.

L. księgi dyplomów magisterskich .....

Zgodność powyższego wykazu z oryginalnymi protokołami stwierdzam:

.....

Przewodniczący Komisji Egzaminów Magisterskich

L. 126 Str. 126

Pan Hauss Eryk

urodzon y dnia 8 września 1916 w Hohenstadt, Niemcy religii rzymsko-kat

uzyskawszy świadectwo dojrzałości dnia ..... 1935 w Krakowie

odbywał studia na Wydziale filozoficznym Uniwersytetu Jagiellońskiego od r. 1935-36 do 19

i .....

W toku ich złożył następujące egzaminy na stopień magistra filozofii w zakresie matematyki

Data egzaminu	L. protokołu	Po raz	Przedmiot egzaminu	Wynik	Egzaminator	Uwaga

Nadto przedstawił pracę magisterską pt. .....

.....

przyjętą przez prof. ..... z wynikiem .....

Otrzymał stopień magistra filozofii w zakresie .....

uchwałą Rady Wydziału Filozoficznego U. J. z dnia ..... 19.... r.

L. księgi dyplomów magisterskich .....

Zgodność powyższego wykazu z oryginalnymi protokołami stwierdzam:

.....

Przewodniczący Komisji Egzaminów Magisterskich

L. 127 Str. 127

Pan Hurtka Jerzy

urodzon y dnia 28 listopada 1908 w Nowej Wsi, pow. Kato- religii rzymsko-katol.
wice, woj. śl.

uzyskawszy świadectwo dojrzałości dnia ..... 1935 w Krakowie

odbywał studia na Wydziale filozoficznym Uniwersytetu Jagiellońskiego od r. 1935-36 do 19

i .....

W toku ich złożył następujące egzaminy na stopień magistra filozofii w zakresie historii

Data egzaminu	L. protokołu	Po raz	Przedmiot egzaminu	Wynik	Egzaminator	Uwaga
3. VII. 36	4/9		Historia starożytna	dostat.	prof. Piotrowicz	
10. VII. 37	4/2		Historia średniowieczna	dostat.	prof. Dąbrowski	
12. VI. 37	10/7		Główne zasady nauk filozof	niedostat.	prof. Zawirski	
8. XII. 37	6/5	II	" " " "	dostat.	"	
14. VI. 38	1/2		Metodol.: nauki pomocn. hist	nie zgłosił się		

Nadto przedstawił pracę magisterską pt. .....

.....

przyjętą przez prof. ..... z wynikiem .....

Otrzymał stopień magistra filozofii w zakresie .....

uchwałą Rady Wydziału Filozoficznego U. J. z dnia ..... 19.... r.

L. księgi dyplomów magisterskich .....

Zgodność powyższego wykazu z oryginalnymi protokołami stwierdzam:

.....

Przewodniczący Komisji Egzaminów Magisterskich

132

L. 128 Str. 128

Pan i Iberle Zofia

urodzona dnia 3 kwietnia 1917 w Wieliczce, pow. i woj. krak. religii rzymsko kat.

uzyskawszy świadectwo dojrzałości dnia 1935 w

odbywał studia na Wydziale filozoficznym Uniwersytetu Jagiellońskiego od r. 1935-36 do 19

i

W toku ich złożył następujące egzaminy na stopień magistra filozofii w zakresie filologii polskiej

Data egzaminu	L. protokołu	Po raz	Przedmiot egzaminu	Wynik	Egzaminator	Uwaga
14.XII.36	3/3		Gramat. opis. jęz. staroczesk.-słow.	dostat.	prof. Lehr-Spławiński	
15.III.37	1/6		Gramat. opis. współcz. polszcz.	dostat.	"	
16.III.39	9/4		Główne zasady nauk filozof.	dostat.	p. Zawirski	

Nadto przedstawił pracę magisterską pt.

przyjętą przez prof. z wynikiem

Otrzymał stopień magistra filozofii w zakresie

uchwałą Rady Wydziału Filozoficznego U. J. z dnia 19 r.

L. księgi dyplomów magisterskich

Zgodność powyższego wykazu z oryginalnymi protokołami stwierdzam:

Przewodniczący Komisji Egzaminów Magisterskich

L. 129 Str. 129 133

Pan Igła Ernest

urodzony dnia 19 marca 1912 w Mysłowicach pow. Katowice, woj. śl. religii rzymsko-kat.

uzyskawszy świadectwo dojrzałości dnia 1933 w Szopienicach

odbywał studia na Wydziale filozoficznym Uniwersytetu Jagiellońskiego od r. 1935-36 do 19

i

W toku ich złożył następujące egzaminy na stopień magistra filozofii w zakresie pedagogiki i jęz. niemiec.

Data egzaminu	L. protokołu	Po raz	Przedmiot egzaminu	Wynik	Egzaminator	Uwaga
13.VI.36	8/7		Historia filozofii	dobry	prof. Heinrich	
18.VI.36	2/9		Psychologia ogólna	dostat.	"	
"	7/31		Logika, metodol. i teoria poznania	dobry	"	
14.XII.36	7/13		Gramat. opis. jęz. niemieckiego	niedostat.	prof. Kleczkowski	
10.VI.37	13/3		Pedagogika i dydaktyka	b. dobry	prof. Mysłakowski	
23.VI.37	16/4		Historia (w zarysie)	niedostat.	prof. Dąbrowski	
14.XII.37	15/2	II	" "	niedost.	"	
11.VI.38	18/2		Psychologia pedagogiczna	b. dobry	prof. Szumań	
15.III.39	6/8		Historia	niedost.	prof. Dąbrowski	

Nadto przedstawił pracę magisterską pt.

przyjętą przez prof. z wynikiem

Otrzymał stopień magistra filozofii w zakresie

uchwałą Rady Wydziału Filozoficznego U. J. z dnia 19 r.

L. księgi dyplomów magisterskich

Zgodność powyższego wykazu z oryginalnymi protokołami stwierdzam:

Przewodniczący Komisji Egzaminów Magisterskich

L. 130 Str. 130

Pan i Jskierska Bogusława

urodzon dnia 15 grudnia 1915 w Sabeszczach, woj. wołyńskie religii rzymsko-kat.

uzyskawszy świadectwo dojrzałości dnia ..... 19..... w .....

odbywał studia na Wydziale filozoficznym Uniwersytetu Jagiellońskiego od r. 1935-36 do 19.....

i .....

W toku ich złożył następujące egzaminy na stopień magistra filozofii w zakresie filologii niemieckiej

Data egzaminu	L. protokołu	Po raz	Przedmiot egzaminu	Wynik	Egzaminator	Uwaga
15.VI.36	118		Gramat. opis. jęz. niemieckiego	niezaliczenie	prof. Kleczkowski	
13.IV.37	973		" " " "	dostat.	" "	
16.VI.37	16/4		Zarys dziej. niem. po 1870 r.	niedostat.	prof. Szyrowski	
8.XII.37	14/2		" " "	dostat.	"	
11.VI.38	15/2		Zarys list. średn. i nowoyt. z uwzgl. Niemiec	dobry	"	
11.VI.38	1915		Główne zasady nauk. filozof.	dostat.	doc. Heitzman	

Nadto przedstawił pracę magisterską pt. .....

.....

przyjętą przez prof. ..... z wynikiem .....

Otrzymał stopień magistra filozofii w zakresie .....

uchwałą Rady Wydziału Filozoficznego U. J. z dnia ..... 19..... r.

L. księgi dyplomów magisterskich .....

Zgodność powyższego wykazu z oryginalnymi protokołami stwierdzam:

.....

Przewodniczący Komisji Egzaminów Magisterskich

L. 131 Str. 131

Pan i Jackiewicz Maria

urodzon a dnia 30 września 1914 w Samborze, woj. lwowskie religii rzymsko-kat.

uzyskawszy świadectwo dojrzałości dnia ..... 19..... w .....

odbywał studia na Wydziale filozoficznym Uniwersytetu Jagiellońskiego od r. 1935-36 do 19.....

i .....

W toku ich złożył następujące egzaminy na stopień magistra filozofii w zakresie [illegible]przyrody

Data egzaminu	L. protokołu	Po raz	Przedmiot egzaminu	Wynik	Egzaminator	Uwaga
						r. 1936/37 zimowej
						2 Roku na Tej

Nadto przedstawił pracę magisterską pt. .....

.....

przyjętą przez prof. ..... z wynikiem .....

Otrzymał stopień magistra filozofii w zakresie .....

uchwałą Rady Wydziału Filozoficznego U. J. z dnia ..... 19..... r.

L. księgi dyplomów magisterskich .....

Zgodność powyższego wykazu z oryginalnymi protokołami stwierdzam:

.....

Przewodniczący Komisji Egzaminów Magisterskich

136

L. 132 Str. 132

Pan Jadwiszczok Udo Jan Henryk

urodzony dnia 22 czerwca 1917 w Joenf, Francja religii rzymsko-kat.

uzyskawszy świadectwo dojrzałości dnia 1935 w Siemianowicach

odbywał studia na Wydziale filozoficznym Uniwersytetu Jagiellońskiego od r. 1935-36 do 19

i

W toku ich złożył następujące egzaminy na stopień magistra filozofii w zakresie matematyki

Data egzaminu	L. protokołu	Po raz	Przedmiot egzaminu	Wynik	Egzaminator	Uwaga
						8617 nie ma wizy
						718 nie ma go

Nadto przedstawił pracę magisterską pt.

przyjętą przez prof. z wynikiem

Otrzymał stopień magistra filozofii w zakresie

uchwałą Rady Wydziału Filozoficznego U. J. z dnia 19 r.

L. księgi dyplomów magisterskich

Zgodność powyższego wykazu z oryginalnymi protokołami stwierdzam:

Przewodniczący Komisji Egzaminów Magisterskich

L. 133 Str. 133

137

Pan Jakóbiec Tadeusz

urodzony dnia 5 listopada 1917 w Krakowie religii rzymsko-katol.

uzyskawszy świadectwo dojrzałości dnia 1935 w Krakowie

odbywał studia na Wydziale filozoficznym Uniwersytetu Jagiellońskiego od r. 1935-36 do 19

i

W toku ich złożył następujące egzaminy na stopień magistra filozofii w zakresie chemii

Data egzaminu	L. protokołu	Po raz	Przedmiot egzaminu	Wynik	Egzaminator	Uwaga
12.VI.39	9/7		Mineralogia i Krystalografia	dobry	prof. Kreutz	718 wiza

Nadto przedstawił pracę magisterską pt.

przyjętą przez prof. z wynikiem

Otrzymał stopień magistra filozofii w zakresie

uchwałą Rady Wydziału Filozoficznego U. J. z dnia 19 r.

L. księgi dyplomów magisterskich

Zgodność powyższego wykazu z oryginalnymi protokołami stwierdzam:

Przewodniczący Komisji Egzaminów Magisterskich

L. 134 Str. 134

138

Pan Jakubowski Józef

urodzony dnia 15 lipca 1917 w Krakowie religii mojżeszowej

uzyskawszy świadectwo dojrzałości dnia 1930 w Krakowie

odbywał studia na Wydziale filozoficznym Uniwersytetu Jagiellońskiego od r. 1935-36 do 19

i

W toku ich złożył następujące egzaminy na stopień magistra filozofii w zakresie botaniki

Data egzaminu	L. protokołu	Po raz	Przedmiot egzaminu	Wynik	Egzaminator	Uwaga
						vr.1938/39 pierwsza
						vr.1939 druga

Nadto przedstawił pracę magisterską pt.

przyjętą przez prof. z wynikiem

Otrzymał stopień magistra filozofii w zakresie

uchwałą Rady Wydziału Filozoficznego U. J. z dnia 19 r.

L. księgi dyplomów magisterskich

Zgodność powyższego wykazu z oryginalnymi protokołami stwierdzam:

Przewodniczący Komisji Egzaminów Magisterskich

L. 135 Str. 135

139

Pan Janiczak Władysław

urodzony dnia 22 kwietnia 1915 w Łętowni, pow. Myślenice religii rzymsko-katol.

uzyskawszy świadectwo dojrzałości dnia 1934 w Brzesznach

odbywał studia na Wydziale filozoficznym Uniwersytetu Jagiellońskiego od r. 1935-36 do 19

i

W toku ich złożył następujące egzaminy na stopień magistra filozofii w zakresie filologii polskiej

Data egzaminu	L. protokołu	Po raz	Przedmiot egzaminu	Wynik	Egzaminator	Uwaga
16.VI.36	7/10		Gramat. opis. jęz. staroczesk.-słow.	dostat.	prof. Critzch	
10.VI.36	4/8		Gramat. opis. współcz. polskiego	dostat.	prof. Łoś-Szyjkowski	
12.VI.37	5/10		Gramat. historyczna jęz. polskiego	dobry	prof. Lehr-Spławiński	
12.IV.38	6/2		Historia polit., ustroju i kult. Polski	dostat.	prof. Kaczanowski	1938/39 II sem.
14.IV.39	5/3		Historia literatury polskiej	dostat.	prof. Kotarscy	

Nadto przedstawił pracę magisterską pt.

przyjętą przez prof. z wynikiem

Otrzymał stopień magistra filozofii w zakresie

uchwałą Rady Wydziału Filozoficznego U. J. z dnia 19 r.

L. księgi dyplomów magisterskich

Zgodność powyższego wykazu z oryginalnymi protokołami stwierdzam:

Przewodniczący Komisji Egzaminów Magisterskich

140

L. 136 Str. 136

Pan Janiga Stanisław

urodzony dnia 23 lipca 1910 w Wojniczu, pow. Brzesko religii rzymsko-katol.

uzyskawszy świadectwo dojrzałości dnia 1930 w Rawiczu

odbywał studia na Wydziale filozoficznym Uniwersytetu Jagiellońskiego od r. 1935-36 do 19

i

W toku ich złożył następujące egzaminy na stopień magistra filozofii w zakresie pedagogiki

Data egzaminu	L. protokołu	Po raz	Przedmiot egzaminu	Wynik	Egzaminator	Uwaga
18.VI.36	5/10		Logika, metodol. i teoria poznania	dobry	prof. Heinrich	
18.VI.36	3/12		Psychologia ogólna	b. dobry	"	
15.XII.36	4/11		Historia filozofii	dobry	"	
14.VII.37	18/2		Biologia (w zarysie)	dostat.	prof. Godlewski	
14.VI.38	16/6		Pedagogika i dydaktyka	b. dobry	prof. Mysłakowski na III tr. 1937/8 wolny	
15.III.39	5/4		Psychologia pedagogiczna	nie zgłosił się		

Nadto przedstawił pracę magisterską pt.

przyjętą przez prof. z wynikiem

Otrzymał stopień magistra filozofii w zakresie

uchwałą Rady Wydziału Filozoficznego U. J. z dnia 19 r.

L. księgi dyplomów magisterskich

Zgodność powyższego wykazu z oryginalnymi protokołami stwierdzam:

Przewodniczący Komisji Egzaminów Magisterskich

L. 137 Str. 137 141

Pan i Janikówna Kazimiera

urodzona dnia 27 lutego 1915 w Krakowie religii rzymsko-kat.

uzyskawszy świadectwo dojrzałości dnia 1933 w Krakowie

odbywał studia na Wydziale filozoficznym Uniwersytetu Jagiellońskiego od r. 1935-36 do 19

i

W toku ich złożył następujące egzaminy na stopień magistra filozofii w zakresie historii

Data egzaminu	L. protokołu	Po raz	Przedmiot egzaminu	Wynik	Egzaminator	Uwaga
						[illegible]

Nadto przedstawił pracę magisterską pt.

przyjętą przez prof. z wynikiem

Otrzymał stopień magistra filozofii w zakresie

uchwałą Rady Wydziału Filozoficznego U. J. z dnia 19 r.

L. księgi dyplomów magisterskich

Zgodność powyższego wykazu z oryginalnymi protokołami stwierdzam:

Przewodniczący Komisji Egzaminów Magisterskich

142

L. 138 Str. 138

Pan Janus Józef Piotr

urodzony dnia 9 września 1900 w Piekarach Śl. religii rzymsko-katol.

uzyskawszy świadectwo dojrzałości dnia ..... 19.... w .....

odbywał studia na Wydziale filozoficznym Uniwersytetu Jagiellońskiego od r. 1935-36 do 19....

i .....

W toku ich złożył następujące egzaminy na stopień magistra filozofii w zakresie pedagogiki

Data egzaminu	L. protokołu	Po raz	Przedmiot egzaminu	Wynik	Egzaminator	Uwaga
5.VI.37	112		Psychologia ogólna	nie stawił się		
18.VI.37	3118		" "	niedostat-	prof. Heiničh	

Nadto przedstawił pracę magisterską pt. .....

.....

przyjętą przez prof. ..... z wynikiem .....

Otrzymał stopień magistra filozofii w zakresie .....

uchwałą Rady Wydziału Filozoficznego U. J. z dnia ..... 19.... r.

L. księgi dyplomów magisterskich .....

Zgodność powyższego wykazu z oryginalnymi protokołami stwierdzam:

.....

Przewodniczący Komisji Egzaminów Magisterskich

L. 139 Str. 139

143

Pan Jasiński Zdzisław Bolesław

urodzony dnia 17 sierpnia 1911 w Jasienicach, pow. Tarnów religii rzymsko-katol.

uzyskawszy świadectwo dojrzałości dnia ..... 1934 w Krakowie

odbywał studia na Wydziale filozoficznym Uniwersytetu Jagiellońskiego od r. 1935-36 do 19....

i .....

W toku ich złożył następujące egzaminy na stopień magistra filozofii w zakresie chemii

Data egzaminu	L. protokołu	Po raz	Przedmiot egzaminu	Wynik	Egzaminator	Uwaga
12.III.38	119		Matemat. dla przyrodników	dostat.	doc. Gołąb	
19.VI.38	914		Główne zasady nauk filozof.	dostat.	prof. Heiničh	928 6.VII.38
16.III.39	2110		Fizyka doświadczalna	dostat.	prof. Zakrzewski	
21.III.39	576		Mineralogia i Krystalografia	dostat.	prof. Kreutz	

Nadto przedstawił pracę magisterską pt. .....

.....

przyjętą przez prof. ..... z wynikiem .....

Otrzymał stopień magistra filozofii w zakresie .....

uchwałą Rady Wydziału Filozoficznego U. J. z dnia ..... 19.... r.

L. księgi dyplomów magisterskich .....

Zgodność powyższego wykazu z oryginalnymi protokołami stwierdzam:

.....

Przewodniczący Komisji Egzaminów Magisterskich

L. 140 Str. 140

Pan Jaśkowski Czesław

urodzon y dnia 24 marca 1912 w Żmigrodzie Nowym (pow. jasło, woj. krak.) religii rzymsko-katol.

uzyskawszy świadectwo dojrzałości dnia ... 1934 w ...

odbywał studia na Wydziale filozoficznym Uniwersytetu Jagiellońskiego od r. 1934/35 do 19...

i ...

W toku ich złożył następujące egzaminy na stopień magistra filozofii w zakresie chemii

Data egzaminu	L. protokołu	Po raz	Przedmiot egzaminu	Wynik	Egzaminator	Uwaga

146

L. 142 Str. 142

Pan Jougan Zbigniew

urodzony dnia 30 marca 1913 w Katuszu, woj. stanisł. religii rzymsko-katol.

uzyskawszy świadectwo dojrzałości dnia ..... 19... w .....

odbywał studia na Wydziale filozoficznym Uniwersytetu Jagiellońskiego od r. 1935/36 do 19...

i .....

W toku ich złożył następujące egzaminy na stopień magistra filozofii w zakresie geografii

Data egzaminu	L. protokołu	Po raz	Przedmiot egzaminu	Wynik	Egzaminator	Uwaga

Nadto przedstawił pracę magisterską pt. .....

.....

przyjętą przez prof. ..... z wynikiem .....

Otrzymał stopień magistra filozofii w zakresie .....

uchwałą Rady Wydziału Filozoficznego U. J. z dnia ..... 19... r.

L. księgi dyplomów magisterskich .....

Zgodność powyższego wykazu z oryginalnymi protokołami stwierdzam:

.....

Przewodniczący Komisji Egzaminów Magisterskich

L. 143 Str. 143

147

Pan i Jurna Zofia

urodzona dnia 23 marca 1916 w Wiedniu, Austria religii mojżeszowej

uzyskawszy świadectwo dojrzałości dnia ..... 1935 w Wiedniu

odbywał studia na Wydziale filozoficznym Uniwersytetu Jagiellońskiego od r. 1935/36 do 19...

i .....

W toku ich złożył następujące egzaminy na stopień magistra filozofii w zakresie filologii

Data egzaminu	L. protokołu	Po raz	Przedmiot egzaminu	Wynik	Egzaminator	Uwaga
10.XII.36	6/1		Historia Anglii	b. dobry	prof. Dyboski	
13.III.37	25/1		Gramat. opis. jęz. niemieckiego	b. dobry	prof. Kleiner	
8.XII.37	22/1		Szczeg. znajomość dzieła jednego z klasyków angielskich	b. dobry	prof. Dyboski	
11.VI.38	19/6		Główne zasady nauk filozof.	dobry	dr. Heitzman	

Nadto przedstawił pracę magisterską pt. .....

.....

przyjętą przez prof. ..... z wynikiem .....

Otrzymał stopień magistra filozofii w zakresie .....

uchwałą Rady Wydziału Filozoficznego U. J. z dnia ..... 19... r.

L. księgi dyplomów magisterskich .....

Zgodność powyższego wykazu z oryginalnymi protokołami stwierdzam:

.....

Przewodniczący Komisji Egzaminów Magisterskich

148

L. 144 Str. 144

Pan i Pani Kabarówna Irena

urodzon a dnia 13 czerwca 1917 w Lesku, woj. lwowskie religii rzymsko-katolickiej

uzyskawszy świadectwo dojrzałości dnia 1935 w Wadowicach

odbywał studia na Wydziale filozoficznym Uniwersytetu Jagiellońskiego od r. 1935/36 do 19

i

W toku ich złożył następujące egzaminy na stopień magistra filozofii w zakresie filologii klasycznej

Data egzaminu	L. protokołu	Po raz	Przedmiot egzaminu	Wynik	Egzaminator	Uwaga
17.VI.36	1/7		Wstęp do studium filol. klas.	b. dobry	prof. Przyłęcki	
13.III.37	9/5		Tragedia grecka i rzymska	dobry	prof. Sterńbach	
18.VI.37	10/4		Wpływ świata klas. w kult. nowoż.	dobry	prof. Przyłęcki	
5.VI.38	19/4		Estetyka	b. dobry	doc. Heitzman	

Nadto przedstawił pracę magisterską pt.

przyjętą przez prof. z wynikiem

Otrzymał stopień magistra filozofii w zakresie

uchwałą Rady Wydziału Filozoficznego U. J. z dnia 19 r.

L. księgi dyplomów magisterskich

Zgodność powyższego wykazu z oryginalnymi protokołami stwierdzam:

Przewodniczący Komisji Egzaminów Magisterskich

149

L. 145 Str. 145

Pan ks. Kaczewski Józef

urodzon y dnia 9 marca 1910 w Łękawicy, pow. Tarnów (woj. krak.) religii rzymsko-katol.

uzyskawszy świadectwo dojrzałości dnia 1928 w Toruniu

odbywał studia na Wydziale filozoficznym Uniwersytetu Jagiellońskiego od r. 1935/36 do 19

i

W toku ich złożył następujące egzaminy na stopień magistra filozofii w zakresie filologii polskiej

Data egzaminu	L. protokołu	Po raz	Przedmiot egzaminu	Wynik	Egzaminator	Uwaga
10.III.36	5/3		Gramat. opis. jęz. staroczesk.-słow.	dostat.	prof. Łehr-Spławiński	
10.VI.36	17/3		Historia polit., gospod. i ustroj. Polski	b. dobry	prof. Semkowicz	
13.VI.36	4/3		Gramat. opisowa współcz. polszcz.	dostat.	prof. Nitsch	
13.III.37	14/8		Główne zasady nauk filozof.	dobry	prof. Heinrich	
12.VI.37	8/11		Gramat. histor. jęz. polskiego	dobry	prof. Łehr-Spławiński	
16.VI.37	7/7		Historia literat. polskiej	dobry	prof. Kołaczkowski	
13.XII.37	7/3		Gramat. opis. jęz. francuskiego	b. dobry	prof. Folkierski	prof. fil. franc.
14.III.38	9/2		Historia literat. francuskiej	dobry	"	prof. filol. polski
23.III.38	8/2		" " "	niedostat.	"	prof. filol. franc.
19.VI.38	21/1		Historia literat. francuskiej	niedost.	"	

Nadto przedstawił pracę magisterską pt.

przyjętą przez prof. z wynikiem

Otrzymał stopień magistra filozofii w zakresie

uchwałą Rady Wydziału Filozoficznego U. J. z dnia 19 r.

L. księgi dyplomów magisterskich

Zgodność powyższego wykazu z oryginalnymi protokołami stwierdzam:

Przewodniczący Komisji Egzaminów Magisterskich

L. 146 Str. 146

Pan i Kaczkowska Alicja

urodzon a dnia 31 marca 1912 w Radomiu, woj. kiel. religii rzymsko-katol.

uzyskawszy świadectwo dojrzałości dnia ..... 19.... w .....

odbywał studia na Wydziale filozoficznym Uniwersytetu Jagiellońskiego od r. 1935/36 do 19....

i .....

W toku ich złożył następujące egzaminy na stopień magistra filozofii w zakresie chemii

Data egzaminu	L. protokołu	Po raz	Przedmiot egzaminu	Wynik	Egzaminator	Uwaga

Nadto przedstawił pracę magisterską pt. .....

.....

przyjętą przez prof. ..... z wynikiem .....

Otrzymał stopień magistra filozofii w zakresie .....

uchwałą Rady Wydziału Filozoficznego U. J. z dnia ..... 19.... r.

L. księgi dyplomów magisterskich .....

Zgodność powyższego wykazu z oryginalnymi protokołami stwierdzam:

.....

Przewodniczący Komisji Egzaminów Magisterskich

L. 147 Str. 147

Pan Krzesznarczyk Alojzy

urodzony dnia 5 listopada 1917 w Dubecku, pow. lubliniec woj. śl. religii rzymsko-kat.

uzyskawszy świadectwo dojrzałości dnia ..... 19.... w .....

odbywał studia na Wydziale filozoficznym Uniwersytetu Jagiellońskiego od r. 1935/36 do 19....

i .....

W toku ich złożył następujące egzaminy na stopień magistra filozofii w zakresie matematyki

Data egzaminu	L. protokołu	Po raz	Przedmiot egzaminu	Wynik	Egzaminator	Uwaga
						zw. 1936/7 mi na 92
						1936/7 mi na 92

Nadto przedstawił pracę magisterską pt. .....

.....

przyjętą przez prof. ..... z wynikiem .....

Otrzymał stopień magistra filozofii w zakresie .....

uchwałą Rady Wydziału Filozoficznego U. J. z dnia ..... 19.... r.

L. księgi dyplomów magisterskich .....

Zgodność powyższego wykazu z oryginalnymi protokołami stwierdzam:

.....

Przewodniczący Komisji Egzaminów Magisterskich

152

L. 148 Str. 148

Pan Kaczmarczyk Alojzy Feliks

urodzony dnia 30 maja 1908 w Kochłowicach, pow. Katowice, woj. śl. religii rzymsko-kat.

uzyskawszy świadectwo dojrzałości dnia 1934 w Krakowie

odbywał studia na Wydziale filozoficznym Uniwersytetu Jagiellońskiego od r. 1935-36 do 19

i

W toku ich złożył następujące egzaminy na stopień magistra filozofii w zakresie filologii niemieckiej

Data egzaminu	L. protokołu	Po raz	Przedmiot egzaminu	Wynik	Egzaminator	Uwaga
15.VI.36	1/9		Gramat. opis. jęz. niemieckiego	b. dobry	prof. Kleczkowski	
10.XII.36	15/2		Zarys dziej. niemieckich po 1870 r.	dobry	prof. Semkowicz	
17.III.37	18/1		Główne zasady nauk filozof.	dobry	prof. Heinrich	
15.VI.37	14/3		Gramat. hist. jęz. niemieckiego	b. dobry	prof. Kleczkowski	
16.III.38	11/2		Zarys ogól. dziejów literat. niem.	b. dobry	"	
15.VI.38	12/4		Historia literatury niem. (pogł.)	b. dobry	"	
11.VI.38	13/2		Zarys hist. średn. i nowożytnej z uwzgl. niemieckiej	b. dobry	prof. Semkowicz	
3.III.39	20/1		Zarys filologii polskiej	dobrym	prof. Kleczkowski	
					prof. Dyboski	

Nadto przedstawił pracę magisterską pt. „Grillparzer und die Polen"

przyjętą przez prof. Kleczkowskiego i Dyboskiego z wynikiem b. dobrym

Otrzymał stopień magistra filozofii w zakresie filologii niemieckiej

uchwałą Rady Wydziału Filozoficznego U. J. z dnia 7 czerwca 1939 r.

L. księgi dyplomów magisterskich 183/38/39

Zgodność powyższego wykazu z oryginalnymi protokołami stwierdzam:

Przewodniczący Komisji Egzaminów Magisterskich

L. 149 Str. 149 153

Pan Kadeja Wawrzyniec

urodzony dnia 19 lipca 1906 w Goszczy, pow. Miechów, woj. kiel. religii rzymsko-kat.

uzyskawszy świadectwo dojrzałości dnia 19 w

odbywał studia na Wydziale filozoficznym Uniwersytetu Jagiellońskiego od r. 1935-36 do 19

i

W toku ich złożył następujące egzaminy na stopień magistra filozofii w zakresie filologii polskiej

Data egzaminu	L. protokołu	Po raz	Przedmiot egzaminu	Wynik	Egzaminator	Uwaga
						878 br. wizy.

Nadto przedstawił pracę magisterską pt.

przyjętą przez prof. z wynikiem

Otrzymał stopień magistra filozofii w zakresie

uchwałą Rady Wydziału Filozoficznego U. J. z dnia 19 r.

L. księgi dyplomów magisterskich

Zgodność powyższego wykazu z oryginalnymi protokołami stwierdzam:

Przewodniczący Komisji Egzaminów Magisterskich

154

L. 150 Str. 150

Pan i Kadulska Maria

urodzona dnia 31 października 1915 w Krakowie religii rzymsko-katol.

uzyskawszy świadectwo dojrzałości dnia ..... 1935 w Krakowie

odbywał studia na Wydziale filozoficznym Uniwersytetu Jagiellońskiego od r. 1935-36 do 19

i .....

W toku ich złożył następujące egzaminy na stopień magistra filozofii w zakresie chemii

Data egzaminu	L. protokołu	Po raz	Przedmiot egzaminu	Wynik	Egzaminator	Uwaga
						318 br. wizy

Nadto przedstawił pracę magisterską pt. .....

przyjętą przez prof. ..... z wynikiem .....

Otrzymał stopień magistra filozofii w zakresie .....

uchwałą Rady Wydziału Filozoficznego U. J. z dnia ..... 19..... r.

L. księgi dyplomów magisterskich .....

Zgodność powyższego wykazu z oryginalnymi protokołami stwierdzam:

.....

Przewodniczący Komisji Egzaminów Magisterskich

L. 151 Str. 151 155

Pan i Kalwaryjska Wanda

urodzona dnia 12 stycznia 1916 w Chutorze Romanowskim, 2.S.G.R. religii rzymsko-katol.

uzyskawszy świadectwo dojrzałości dnia ..... 1935 w Katowicach

odbywał studia na Wydziale filozoficznym Uniwersytetu Jagiellońskiego od r. 1935-36 do 19

i .....

W toku ich złożył następujące egzaminy na stopień magistra filozofii w zakresie historii sztuki

Data egzaminu	L. protokołu	Po raz	Przedmiot egzaminu	Wynik	Egzaminator	Uwaga
25.VI.36	5/4		Prehistoria sztuki	dobry	prof. Gąsiorowski	
22.XII.37	2/1		Historia sztuki starożytnej	b. dobry	"	
15.VI.37	1/1		Wstęp do historii sztuki	dobry	prof. Szydłowski	
17.III.38	3/1		Encyklop. i metodol. hist. sztuki	b. dobry	prof. Molé	318 br. wizy

Nadto przedstawił pracę magisterską pt. .....

przyjętą przez prof. ..... z wynikiem .....

Otrzymał stopień magistra filozofii w zakresie .....

uchwałą Rady Wydziału Filozoficznego U. J. z dnia ..... 19..... r.

L. księgi dyplomów magisterskich .....

Zgodność powyższego wykazu z oryginalnymi protokołami stwierdzam:

.....

Przewodniczący Komisji Egzaminów Magisterskich

156

L. 152 Str. 152

Pan i Kala Janina

urodzon**a** dnia 25 grudnia 1916 w Brzesinie, woj. krak. religii rzymsko-katol.

uzyskawszy świadectwo dojrzałości dnia 1935 w Oświęcimiu

odbywał studia na Wydziale filozoficznym Uniwersytetu Jagiellońskiego od r. 1935-36 do 19

i

W toku ich złożył następujące egzaminy na stopień magistra filozofii w zakresie chemii

Data egzaminu	L. protokołu	Po raz	Przedmiot egzaminu	Wynik	Egzaminator	Uwaga
15.VI.36	4/15		Matemat. dla przyrodników	dobry	doc. Gołąb	

Nadto przedstawił pracę magisterską pt.

przyjętą przez prof. z wynikiem

Otrzymał stopień magistra filozofii w zakresie

uchwałą Rady Wydziału Filozoficznego U. J. z dnia 19 r.

L. księgi dyplomów magisterskich

Zgodność powyższego wykazu z oryginalnymi protokołami stwierdzam:

Przewodniczący Komisji Egzaminów Magisterskich

L. 153 Str. 153

157

Pan Kaczyński Mieczysław

urodzon y dnia 16 marca 1913 w Radomsku, woj. łódzk. religii rzymsko-kat.

uzyskawszy świadectwo dojrzałości dnia 19 w

odbywał studia na Wydziale filozoficznym Uniwersytetu Jagiellońskiego od r. 1935-36 do 19

i

W toku ich złożył następujące egzaminy na stopień magistra filozofii w zakresie matematyki

Data egzaminu	L. protokołu	Po raz	Przedmiot egzaminu	Wynik	Egzaminator	Uwaga
16.XII.37	5/5		Algebra wyższa i teoria liczb	dobry	prof. Wilkosz	
18.III.38	12/1		Astronomia ogólna	dobry	prof. Banachiewicz	
23.VI.38	4/11		Geometria analityczna	dobry	prof. Wasilewski	
12.XII.38	1/5		Rachunek różniczk. i całkowy	dobry	prof. Wilkosz	
11.III.39	11/3		Główne zasady nauk filozof.	dobry	prof. Zawirski	

Nadto przedstawił pracę magisterską pt.

przyjętą przez prof. z wynikiem

Otrzymał stopień magistra filozofii w zakresie

uchwałą Rady Wydziału Filozoficznego U. J. z dnia 19 r.

L. księgi dyplomów magisterskich

Zgodność powyższego wykazu z oryginalnymi protokołami stwierdzam:

Przewodniczący Komisji Egzaminów Magisterskich

158

L. 154 Str. 154

Pani Kamerling Cecylia

urodzona dnia 1 stycznia 1917 w Przemyślu, woj. krakowskie religii mojżeszowej

uzyskawszy świadectwo dojrzałości dnia ..... 1935 w Krakowie

odbywał studia na Wydziale filozoficznym Uniwersytetu Jagiellońskiego od r. 1935-36 do 19

i

W toku ich złożył następujące egzaminy na stopień magistra filozofii w zakresie chemii

Data egzaminu	L. protokołu	Po raz	Przedmiot egzaminu	Wynik	Egzaminator	Uwaga
28.V.37	2/22		Matemat. dla przyrodników	niedostat.	doc. Gołąb	[illegible]
12.V.35	3/8		Mineralogia i krystalografia	dostat.	prof. Krentz	

Nadto przedstawił pracę magisterską pt. .....

przyjętą przez prof. ..... z wynikiem .....

Otrzymał stopień magistra filozofii w zakresie .....

uchwałą Rady Wydziału Filozoficznego U. J. z dnia ..... 19 ..... r.

L. księgi dyplomów magisterskich .....

Zgodność powyższego wykazu z oryginalnymi protokołami stwierdzam:

Przewodniczący Komisji Egzaminów Magisterskich

L. 155 Str. 155 159

Pani Kamińska Marianna

urodzona dnia 8 stycznia 1915 w Skarżysku-Kamiennej woj. kiel. religii rzymsko-kat.

uzyskawszy świadectwo dojrzałości dnia ..... 1935 w Skarżysku-Kamiennej

odbywał studia na Wydziale filozoficznym Uniwersytetu Jagiellońskiego od r. 1935-36 do 19

i

W toku ich złożył następujące egzaminy na stopień magistra filozofii w zakresie chemii

Data egzaminu	L. protokołu	Po raz	Przedmiot egzaminu	Wynik	Egzaminator	Uwaga
						6/7 wiosna
						7/8 wiosna

Nadto przedstawił pracę magisterską pt. .....

przyjętą przez prof. ..... z wynikiem .....

Otrzymał stopień magistra filozofii w zakresie .....

uchwałą Rady Wydziału Filozoficznego U. J. z dnia ..... 19 ..... r.

L. księgi dyplomów magisterskich .....

Zgodność powyższego wykazu z oryginalnymi protokołami stwierdzam:

Przewodniczący Komisji Egzaminów Magisterskich

160

L. 156 Str. 156

Pan Kamski Kazimierz

urodzony dnia 8 lipca 1916 w Andrychowie pow. Wadowice, woj. Krak. religii rzymsko-katol.

uzyskawszy świadectwo dojrzałości dnia 1934 w Katowicach

odbywał studia na Wydziale filozoficznym Uniwersytetu Jagiellońskiego od r. 1935-36 do 19

i

W toku ich złożył następujące egzaminy na stopień magistra filozofii w zakresie filologii niemieckiej

Data egzaminu	L. protokołu	Po raz	Przedmiot egzaminu	Wynik	Egzaminator	Uwaga
14.XII.36	7/5		Gramat. opisowa jęz. niem.	dostat.	prof. Kleczkowski	
7.III.37	26/2		Zarys dziej. niemieckich po 1870 r.	dobry	prof. Semkowicz	
11.VI.38	13/3		Zarys hist. średn. i nowożyt. z wypł. niemieck.	b. dobry	"	38 wiza
8.III.39	18/5		Główne zasady nauk. filozof.	nie zgłosił się		

Nadto przedstawił pracę magisterską pt.

przyjętą przez prof. z wynikiem

Otrzymał stopień magistra filozofii w zakresie

uchwałą Rady Wydziału Filozoficznego U. J. z dnia 19 r.

L. księgi dyplomów magisterskich

Zgodność powyższego wykazu z oryginalnymi protokołami stwierdzam:

Przewodniczący Komisji Egzaminów Magisterskich

L. 157 Str. 157 161

Pani Kapuścińska Aleksandra

urodzona dnia 22 października 1916 w Strzemieszycach, pow. Będzin religii rzymsko-katol.

uzyskawszy świadectwo dojrzałości dnia 19 w

odbywał studia na Wydziale filozoficznym Uniwersytetu Jagiellońskiego od r. 1935-36 do 19

i

W toku ich złożył następujące egzaminy na stopień magistra filozofii w zakresie chemii

Data egzaminu	L. protokołu	Po raz	Przedmiot egzaminu	Wynik	Egzaminator	Uwaga
						w r. 1936/37 nie ma jej
						1938 nie ma jej

Nadto przedstawił pracę magisterską pt.

przyjętą przez prof. z wynikiem

Otrzymał stopień magistra filozofii w zakresie

uchwałą Rady Wydziału Filozoficznego U. J. z dnia 19 r.

L. księgi dyplomów magisterskich

Zgodność powyższego wykazu z oryginalnymi protokołami stwierdzam:

Przewodniczący Komisji Egzaminów Magisterskich

162

L. 158 Str. 158

Pan Karasiówna Alina

urodzona dnia 1 października 1916 w Krzeszowicach, woj. krak. religii rzymsko-katol.

uzyskawszy świadectwo dojrzałości dnia ..... 1935 w Krakowie

odbywał studia na Wydziale filozoficznym Uniwersytetu Jagiellońskiego od r. 1935-36 do 19

i

W toku ich złożył następujące egzaminy na stopień magistra filozofii w zakresie chemii

Data egzaminu	L. protokołu	Po raz	Przedmiot egzaminu	Wynik	Egzaminator	Uwaga
						378 nie ma jej

Nadto przedstawił pracę magisterską pt. .....

przyjętą przez prof. ..... z wynikiem .....

Otrzymał stopień magistra filozofii w zakresie .....

uchwałą Rady Wydziału Filozoficznego U. J. z dnia ..... 19..... r.

L. księgi dyplomów magisterskich .....

Zgodność powyższego wykazu z oryginalnymi protokołami stwierdzam:

Przewodniczący Komisji Egzaminów Magisterskich

L. 159 Str. 159 163

Pan Katz Izak

urodzony dnia 18 września 1910 w Lubaczowie woj. lwowskie religii mojżeszowej

uzyskawszy świadectwo dojrzałości dnia ..... 1931 w Krakowie

odbywał studia na Wydziale filozoficznym Uniwersytetu Jagiellońskiego od r. 1935-36 do 19

i

W toku ich złożył następujące egzaminy na stopień magistra filozofii w zakresie filozofii

Data egzaminu	L. protokołu	Po raz	Przedmiot egzaminu	Wynik	Egzaminator	Uwaga
						378 br. wizy.

Nadto przedstawił pracę magisterską pt. .....

przyjętą przez prof. ..... z wynikiem .....

Otrzymał stopień magistra filozofii w zakresie .....

uchwałą Rady Wydziału Filozoficznego U. J. z dnia ..... 19..... r.

L. księgi dyplomów magisterskich .....

Zgodność powyższego wykazu z oryginalnymi protokołami stwierdzam:

Przewodniczący Komisji Egzaminów Magisterskich

164

L. 160 Str. 160

Pan i Katz vel Kohn Alina

urodzona dnia 15 grudnia 1918 w Sosnowcu, pow. Będzin, woj. kiel. religii mojżeszowej

uzyskawszy świadectwo dojrzałości dnia 1935 w Sosnowcu

odbywał studia na Wydziale filozoficznym Uniwersytetu Jagiellońskiego od r. 1935-36 do 19

i

W toku ich złożył następujące egzaminy na stopień magistra filozofii w zakresie chemii

Data egzaminu	L. protokołu	Po raz	Przedmiot egzaminu	Wynik	Egzaminator	Uwaga
8.VI.38	2/15		Matemat. dla przyrodników	niedost.	doc. Gołąb	

Nadto przedstawił pracę magisterską pt.

przyjętą przez prof. z wynikiem

Otrzymał stopień magistra filozofii w zakresie

uchwałą Rady Wydziału Filozoficznego U. J. z dnia 19 r.

L. księgi dyplomów magisterskich

Zgodność powyższego wykazu z oryginalnymi protokołami stwierdzam:

Przewodniczący Komisji Egzaminów Magisterskich

L. 161 Str. 161 165

Pan Kawalec Julian

urodzony dnia 11 października 1916 we Wrzawach, pow. Tarnobrzeg, woj. lwowskie religii rzymsko-katol.

uzyskawszy świadectwo dojrzałości dnia 1935 w Sandomierzu

odbywał studia na Wydziale filozoficznym Uniwersytetu Jagiellońskiego od r. 1935-36 do 19

i

W toku ich złożył następujące egzaminy na stopień magistra filozofii w zakresie filologii polskiej

Data egzaminu	L. protokołu	Po raz	Przedmiot egzaminu	Wynik	Egzaminator	Uwaga
15.VI.37	1/7		Gramat. opisowa współcz. polszcz.	dostat.	prof. Nitsch	
16.VI.37	3/7		Gramat. opis. jęz. staroczesk.-słow.	niedostat.	"	
11.XII.37	2/2a	II	" " " " "	dostat.	prof. Małecki	
23.VI.38	11/4		Hist. polit., ustroj. i kult. Polski	dobry	prof. Konopczyński	

Nadto przedstawił pracę magisterską pt.

przyjętą przez prof. z wynikiem

Otrzymał stopień magistra filozofii w zakresie

uchwałą Rady Wydziału Filozoficznego U. J. z dnia 19 r.

L. księgi dyplomów magisterskich

Zgodność powyższego wykazu z oryginalnymi protokołami stwierdzam:

Przewodniczący Komisji Egzaminów Magisterskich

1 166

L. 162 Str. 162

Pani Kawecka Krystyna

urodzona dnia 7 lipca 1917 w Wieliczce, pow. i woj. krak. religii rzymsko-kat.

uzyskawszy świadectwo dojrzałości dnia ..... 1935 w Krakowie

odbywał studia na Wydziale filozoficznym Uniwersytetu Jagiellońskiego od r. 1935-36 do 19

i .....

W toku ich złożył następujące egzaminy na stopień magistra filozofii w zakresie historii

Data egzaminu	L. protokołu	Po raz	Przedmiot egzaminu	Wynik	Egzaminator	Uwaga
10. VI. 36	1/8		Metodol. i nauki pomocn. hist.	dobry	prof. Semkowicz	urlop na r. 1937/38

Nadto przedstawił pracę magisterską pt. .....

przyjętą przez prof. ..... z wynikiem .....

Otrzymał stopień magistra filozofii w zakresie .....

uchwałą Rady Wydziału Filozoficznego U. J. z dnia ..... 19 r.

L. księgi dyplomów magisterskich .....

Zgodność powyższego wykazu z oryginalnymi protokołami stwierdzam:

Przewodniczący Komisji Egzaminów Magisterskich

L. 163 Str. 163 167

Pan Kasirod Marian

urodzony dnia 20 kwietnia 1912 w Granicy, pow. Będzin woj. kiel. religii rzymsko-katol.

uzyskawszy świadectwo dojrzałości dnia ..... 19 w .....

odbywał studia na Wydziale filozoficznym Uniwersytetu Jagiellońskiego od r. 1935-36 do 19

i .....

W toku ich złożył następujące egzaminy na stopień magistra filozofii w zakresie filologii klasycznej

Data egzaminu	L. protokołu	Po raz	Przedmiot egzaminu	Wynik	Egzaminator	Uwaga
						w r. 1936/7 nie ma go
						7/8 nie ma go

Nadto przedstawił pracę magisterską pt. .....

przyjętą przez prof. ..... z wynikiem .....

Otrzymał stopień magistra filozofii w zakresie .....

uchwałą Rady Wydziału Filozoficznego U. J. z dnia ..... 19 r.

L. księgi dyplomów magisterskich .....

Zgodność powyższego wykazu z oryginalnymi protokołami stwierdzam:

Przewodniczący Komisji Egzaminów Magisterskich

168

L. 164 Str. 164

Pan Kiersztyn Antoni Jan

urodzony dnia 27 maja 1915 w Tarnowej Dolnej, pow. Wadowice, woj. krak. religii rzymsko-kat.

uzyskawszy świadectwo dojrzałości dnia 1934 w Krakowie

odbywał studia na Wydziale filozoficznym Uniwersytetu Jagiellońskiego od r. 1935-36 do 19

i

W toku ich złożył następujące egzaminy na stopień magistra filozofii w zakresie geografii

Data egzaminu	L. protokołu	Po raz	Przedmiot egzaminu	Wynik	Egzaminator	Uwaga
7.XII.36	2/2		Elementy meteorol. i klimatol.	dobry	prof. Piętkiewicz	
8.VI.37	5/3		Geografia matemat.	niedostat.	prof. Smoleński	
6.XII.37	5/5	"	" " "	dobry	dr. Piętkiewicz	
18.III.38	5/2		Etnografia	dobry	prof. Dobrowolski	
1.VI.38	4/2		Geografia zwierząt	b. dobry	doc. Fudakowski	
30.V.38	7/2		Geografia ogólna	b. dobry	prof. Smoleński	
13.III.39	1/3		Geologia	b. dobry	prof. Nowak	

Nadto przedstawił pracę magisterską pt.

przyjętą przez prof. z wynikiem

Otrzymał stopień magistra filozofii w zakresie

uchwałą Rady Wydziału Filozoficznego U. J. z dnia 19 r.

L. księgi dyplomów magisterskich

Zgodność powyższego wykazu z oryginalnymi protokołami stwierdzam:

Przewodniczący Komisji Egzaminów Magisterskich

L. 165 Str. 165 169

Pan Kira Gerschon Wolf

urodzony dnia 7 maja 1914 w Tarnobrzegu, woj. krak. religii mojżeszowej

uzyskawszy świadectwo dojrzałości dnia 19 w

odbywał studia na Wydziale filozoficznym Uniwersytetu Jagiellońskiego od r. 1935-36 do 19

i

W toku ich złożył następujące egzaminy na stopień magistra filozofii w zakresie matematyki

Data egzaminu	L. protokołu	Po raz	Przedmiot egzaminu	Wynik	Egzaminator	Uwaga
						w r. 1936/7 nie ma go
						7/8 nie ma go.

Nadto przedstawił pracę magisterską pt.

przyjętą przez prof. z wynikiem

Otrzymał stopień magistra filozofii w zakresie

uchwałą Rady Wydziału Filozoficznego U. J. z dnia 19 r.

L. księgi dyplomów magisterskich

Zgodność powyższego wykazu z oryginalnymi protokołami stwierdzam:

Przewodniczący Komisji Egzaminów Magisterskich

L. 166 Str. 166

Pan Klein

urodzon y dnia 19 lutego 1916 w Stankowie, pow. Olkusz, woj. kiel. religii rzymsko-katolickiej

uzyskawszy świadectwo dojrzałości dnia ..... 19.... w .....

odbywał studia na Wydziale filozoficznym Uniwersytetu Jagiellońskiego od r. 1935/36 do 19....

i .....

W toku ich złożył następujące egzaminy na stopień magistra filozofii w zakresie fizyki

Data egzaminu	L. protokołu	Po raz	Przedmiot egzaminu	Wynik	Egzaminator	Uwaga

Nadto przedstawił pracę magisterską pt. .....

.....

przyjętą przez prof. ..... z wynikiem .....

Otrzymał stopień magistra filozofii w zakresie .....

uchwałą Rady Wydziału Filozoficznego U. J. z dnia ..... 19.... r.

L. księgi dyplomów magisterskich .....

Zgodność powyższego wykazu z oryginalnymi protokołami stwierdzam:

.....

Przewodniczący Komisji Egzaminów Magisterskich

L. 167 Str. 167

Pan; Kleinesówna Dina

urodzon a dnia 6 listopada 1914 w Moravskiej Ostrawie, Czechosłowacja religii mojżeszowej

uzyskawszy świadectwo dojrzałości dnia ..... 1935 w Cieszynie

odbywał studia na Wydziale filozoficznym Uniwersytetu Jagiellońskiego od r. 1935/36 do 19....

i .....

W toku ich złożył następujące egzaminy na stopień magistra filozofii w zakresie filologii niemieckiej

Data egzaminu	L. protokołu	Po raz	Przedmiot egzaminu	Wynik	Egzaminator	Uwaga
15 VI 36	2170		Gramat. opisowa jęz. niem.	6 dobry	prof. Klemensiewicz	

Nadto przedstawił pracę magisterską pt. .....

.....

przyjętą przez prof. ..... z wynikiem .....

Otrzymał stopień magistra filozofii w zakresie .....

uchwałą Rady Wydziału Filozoficznego U. J. z dnia ..... 19.... r.

L. księgi dyplomów magisterskich .....

Zgodność powyższego wykazu z oryginalnymi protokołami stwierdzam:

.....

Przewodniczący Komisji Egzaminów Magisterskich

172

L. 168 Str. 168

Pani Kleuart Adela

urodzona dnia 25 marca 1914 w Gostyniu, woj. śl. religii rzymsko-kat.

uzyskawszy świadectwo dojrzałości dnia 1934 w Białej

odbywał studia na Wydziale filozoficznym Uniwersytetu Jagiellońskiego od r. 1935-36 do 19

i

W toku ich złożył następujące egzaminy na stopień magistra filozofii w zakresie filologii klasycznej

Data egzaminu	L. protokołu	Po raz	Przedmiot egzaminu	Wynik	Egzaminator	Uwaga
17.VI.36	1/8		Wstęp do studiów filol. klas.	dobry	prof. Przychocki	
11.XII.36	10/4		Tragedia grecka i rzymska	dobry	prof. Sternbach	
10.III.37	6/7		Wpływ świata klas. w kult. nowożyt.	dobry	prof. Przychocki	
12.VI.37	15/3		Estetyka	dostat.	prof. Heinrich	
4.XII.37	18/4		Główne zasady nauk filozof.	dobry	prof. Zawirski	
12.III.38			Gramat. opis. i hist. jęz. greckiego	dostat.	prof. Sinko	
8.VI.38	3/11		" " " " łacińsk.	dostat.	prof. Hammer	
14.XII.38	7/4		Historia literatury greckiej	dobry	prof. Sternbach	
7.III.39	13		" " łacińskiej	niedost.	prof. Hammer	

Nadto przedstawił pracę magisterską pt.

przyjętą przez prof. z wynikiem

Otrzymał stopień magistra filozofii w zakresie

uchwałą Rady Wydziału Filozoficznego U. J. z dnia 19 r.

L. księgi dyplomów magisterskich

Zgodność powyższego wykazu z oryginalnymi protokołami stwierdzam:

Przewodniczący Komisji Egzaminów Magisterskich

L. 169 Str. 169

173

Pani Kleuczarówna Elżbieta

urodzona dnia 29 maja 1916 w Bielszowicach, woj. śl. religii rzymsko-kat.

uzyskawszy świadectwo dojrzałości dnia 1935 w Katowicach

odbywał studia na Wydziale filozoficznym Uniwersytetu Jagiellońskiego od r. 1935-36 do 19

i

W toku ich złożył następujące egzaminy na stopień magistra filozofii w zakresie historii

Data egzaminu	L. protokołu	Po raz	Przedmiot egzaminu	Wynik	Egzaminator	Uwaga
9.XII.36	1/5		Metodol. i nauki pomocn. hist.	dostat.	prof. Semkowicz	
12.VI.37	8/5		Historia nowożytna	dostat.	prof. Konopczyński	
13.XII.37	3/5		Historia średniowieczna	b. dobry	prof. Dąbrowski	
14.III.38	6/2		Główne zasady nauk filozof.	dobry	prof. Zawirski	
13.XII.38	2/4		Historia starożytna	dobry	prof. Piotrowicz	

Nadto przedstawił pracę magisterską pt.

przyjętą przez prof. z wynikiem

Otrzymał stopień magistra filozofii w zakresie

uchwałą Rady Wydziału Filozoficznego U. J. z dnia 19 r.

L. księgi dyplomów magisterskich

Zgodność powyższego wykazu z oryginalnymi protokołami stwierdzam:

Przewodniczący Komisji Egzaminów Magisterskich

174

L. 170 Str. 170

Pani Kluczewska Irena

urodzona dnia 29 lutego 1916 w Skalskiem, woj. kiel. religii rzymsko-katol.

uzyskawszy świadectwo dojrzałości dnia ..... 1934 w Olkuszu

odbywał studia na Wydziale filozoficznym Uniwersytetu Jagiellońskiego od r. 1935-36 do 19

i

W toku ich złożył następujące egzaminy na stopień magistra filozofii w zakresie chemii

Data egzaminu	L. protokołu	Po raz	Przedmiot egzaminu	Wynik	Egzaminator	Uwaga
15.VI.38	2/16		Matematyka dla przyrodników	niedost.	doc. Gołąb	7/8 wiz.
11.III.39	1/7	"	" " "	dostat.	"	
11.III.39	5/7		Mineralogia i krystalografia	dostat.	prof. Krentz	

Nadto przedstawił pracę magisterską pt. .....

przyjętą przez prof. ..... z wynikiem .....

Otrzymał stopień magistra filozofii w zakresie .....

uchwałą Rady Wydziału Filozoficznego U. J. z dnia ..... 19..... r.

L. księgi dyplomów magisterskich .....

Zgodność powyższego wykazu z oryginalnymi protokołami stwierdzam:

Przewodniczący Komisji Egzaminów Magisterskich

L. 171 Str. 171 175

Pani Knorkówna Helena

urodzona dnia 27 lipca 1913 w Dąbrowie Górniczej, pow. Będzin, woj. kiel. religii rzymsko-katol.

uzyskawszy świadectwo dojrzałości dnia ..... 19..... w .....

odbywał studia na Wydziale filozoficznym Uniwersytetu Jagiellońskiego od r. 1935-36 do 19

i

W toku ich złożył następujące egzaminy na stopień magistra filozofii w zakresie przyrody-zoologia

Data egzaminu	L. protokołu	Po raz	Przedmiot egzaminu	Wynik	Egzaminator	Uwaga
22.VI.38	21/2		Zoogeografia	dobry	doc. Fudakowski	7/8 br. wiszy.
13.III.39	19/1		Paleozoologia	dobry	prof. Bieda	

Nadto przedstawił pracę magisterską pt. .....

przyjętą przez prof. ..... z wynikiem .....

Otrzymał stopień magistra filozofii w zakresie .....

uchwałą Rady Wydziału Filozoficznego U. J. z dnia ..... 19..... r.

L. księgi dyplomów magisterskich .....

Zgodność powyższego wykazu z oryginalnymi protokołami stwierdzam:

Przewodniczący Komisji Egzaminów Magisterskich

176

L. 172 Str. 172

Pan i Kołodziejówna Hildegarda

urodzon a dnia 19 lutego 1912 w Sośnicy, woj. śl. religii rzymsko-katol.

uzyskawszy świadectwo dojrzałości dnia 1933 w Białej

odbywał studia na Wydziale filozoficznym Uniwersytetu Jagiellońskiego od r. 1935/36 do 19

i

W toku ich złożył następujące egzaminy na stopień magistra filozofii w zakresie filologii klasycznej

Data egzaminu	L. protokołu	Po raz	Przedmiot egzaminu	Wynik	Egzaminator	Uwaga
17.XII.36	10/5		Tragedia grecka i rzymska	dobry	prof. Sternbach	
17.VI.36	7/5		Wstęp do studiów filol. klas.	dostat.	prof. Przyborski	
10.XII.37	9/V		Wpływ świata klas. w kult. nowsz.	dobry	" "	
7.VI.38			Gramat. opis. i histor. jęz. łacińskiego	dostat.	prof. Kammer	
6.VI.38	3/11		" " " " greckiego	dobry	prof. Stiebo	
9.XII.38	9/2		Główne zasady nauk filozof.	dostat.	prof. Zawirski	
5.III.39	/3		Historia literatury greckiej	dobry	prof. Sternbach	

Nadto przedstawił pracę magisterską pt.

przyjętą przez prof. z wynikiem

Otrzymał stopień magistra filozofii w zakresie

uchwałą Rady Wydziału Filozoficznego U. J. z dnia 19 r.

L. księgi dyplomów magisterskich

Zgodność powyższego wykazu z oryginalnymi protokołami stwierdzam:

Przewodniczący Komisji Egzaminów Magisterskich

L. 173 Str. 173

177

Pan i Konarska Marta

urodzon a dnia 16 lutego 1917 w Bolorcu pow. Pińczów religii rzymsko kat.
woj. kiel.

uzyskawszy świadectwo dojrzałości dnia 1935 w Górze Szydłowskiej

odbywał studia na Wydziale filozoficznym Uniwersytetu Jagiellońskim od r. 1935-36 do 19

i

W toku ich złożył następujące egzaminy na stopień magistra filozofii w zakresie filologii polskiej

Data egzaminu	L. protokołu	Po raz	Przedmiot egzaminu	Wynik	Egzaminator	Uwaga
						wp. 1936/37 na wn. fil.
						2/8 na wn. fil.

Nadto przedstawił pracę magisterską pt.

przyjętą przez prof. z wynikiem

Otrzymał stopień magistra filozofii w zakresie

uchwałą Rady Wydziału Filozoficznego U. J. z dnia 19 r.

L. księgi dyplomów magisterskich

Zgodność powyższego wykazu z oryginalnymi protokołami stwierdzam:

Przewodniczący Komisji Egzaminów Magisterskich

L. 174 Str. 174

Pan Kowdak Józef

urodzony dnia 9 marca 1912 w Baranowicze, prow. Wołyń religii rzymsko-katol. wiecznej. Kat.

uzyskawszy świadectwo dojrzałości dnia ..... 19.... w .....

odbywał studia na Wydziale filozoficznym Uniwersytetu Jagiellońskiego od r. 1935/36 do 19....

i .....

W toku ich złożył następujące egzaminy na stopień magistra filozofii w zakresie filologii klasycznej

Data egzaminu	L. protokołu	Po raz	Przedmiot egzaminu	Wynik	Egzaminator	Uwaga
						nr. 1956 nie ma go.
						178 nie ma go.

Nadto przedstawił pracę magisterską pt. .....

.....

przyjętą przez prof. ..... z wynikiem .....

Otrzymał stopień magistra filozofii w zakresie .....

uchwałą Rady Wydziału Filozoficznego U. J. z dnia ..... 19.... r.

L. księgi dyplomów magisterskich .....

Zgodność powyższego wykazu z oryginalnymi protokołami stwierdzam:

.....

Przewodniczący Komisji Egzaminów Magisterskich

L. 175 Str. 175

Pan Konik Franciszek

urodzony dnia 28 października 1907 w Krakowie religii rzymsko-katol.

uzyskawszy świadectwo dojrzałości dnia ..... 19.... w .....

odbywał studia na Wydziale filozoficznym Uniwersytetu Jagiellońskiego od r. 1935/36 do 19....

i .....

W toku ich złożył następujące egzaminy na stopień magistra filozofii w zakresie pedagogii

Data egzaminu	L. protokołu	Po raz	Przedmiot egzaminu	Wynik	Egzaminator	Uwaga
						174 nie ma go.
						178 nie ma go.

Nadto przedstawił pracę magisterską pt. .....

.....

przyjętą przez prof. ..... z wynikiem .....

Otrzymał stopień magistra filozofii w zakresie .....

uchwałą Rady Wydziału Filozoficznego U. J. z dnia ..... 19.... r.

L. księgi dyplomów magisterskich .....

Zgodność powyższego wykazu z oryginalnymi protokołami stwierdzam:

.....

Przewodniczący Komisji Egzaminów Magisterskich

L. 176 Str. 176

Pan Koplewicz Chaskiel

urodzon y dnia 21 stycznia 1917 w Michowie, mjskiej religii mojżeszowej

uzyskawszy świadectwo dojrzałości dnia ..... 1935 w Michowie

odbywał studia na Wydziale filozoficznym Uniwersytetu Jagiellońskiego od r. 1935-36 do 19 ....

i .....

W toku ich złożył następujące egzaminy na stopień magistra filozofii w zakresie chemii

Data egzaminu	L. protokołu	Po raz	Przedmiot egzaminu	Wynik	Egzaminator	Uwaga
						wz. wa gr. w 1936/37
						31/8 nie wz. gr.

Nadto przedstawił pracę magisterską pt. .....

.....

przyjętą przez proj. ..... z wynikiem .....

Otrzymał stopień magistra filozofii w zakresie .....

uchwałą Rady Wydziału Filozoficznego U. J. z dnia ..... 19.... r.

L. księgi dyplomów magisterskich .....

Zgodność powyższego wykazu z oryginalnymi protokołami stwierdzam:

.....

Przewodniczący Komisji Egzaminów Magisterskich

L. 177 Str. 177

Pan Koplewicz Mordchaj

urodzon y dnia 11 kwietnia 1918 w Michowie, mjskiej religii mojżeszowej

uzyskawszy świadectwo dojrzałości dnia ..... 1935 w Michowie

odbywał studia na Wydziale filozoficznym Uniwersytetu Jagiellońskiego od r. 1935-36 do 19 ....

i .....

W toku ich złożył następujące egzaminy na stopień magistra filozofii w zakresie przyrody

Data egzaminu	L. protokołu	Po raz	Przedmiot egzaminu	Wynik	Egzaminator	Uwaga
						świad. odejście
						17.VII.36

Nadto przedstawił pracę magisterską pt. .....

.....

przyjętą przez proj. ..... z wynikiem .....

Otrzymał stopień magistra filozofii w zakresie .....

uchwałą Rady Wydziału Filozoficznego U. J. z dnia ..... 19.... r.

L. księgi dyplomów magisterskich .....

Zgodność powyższego wykazu z oryginalnymi protokołami stwierdzam:

.....

Przewodniczący Komisji Egzaminów Magisterskich

L. 178 Str. 178

Pani Korcala Maria

urodzona dnia 5 października 1912 w Krakowie religii

uzyskawszy świadectwo dojrzałości dnia 1935 w Krakowie

odbywał studia na Wydziale filozoficznym Uniwersytetu Jagiellońskiego od r. 1935-36 do 19

i

W toku ich złożył następujące egzaminy na stopień magistra filozofii w zakresie filologii klasycznej

Data egzaminu	L. protokołu	Po raz	Przedmiot egzaminu	Wynik	Egzaminator	Uwaga
17.VI.36	1/10		Wstęp do studium filol. klas.	dobry	prof. Przychocki	
11.XII.36	10/6		Tragedia grecko-rzymska	dostat.	prof. Sternbach	
10.III.37	6/8		Wpływ świata klas. w kult. nowożyt.	dostat.	prof. Przychocki	świad. odejścia
						18.I.39

Nadto przedstawił pracę magisterską pt.

przyjętą przez prof. z wynikiem

Otrzymał stopień magistra filozofii w zakresie

uchwałą Rady Wydziału Filozoficznego U. J. z dnia 19 r.

L. księgi dyplomów magisterskich

Zgodność powyższego wykazu z oryginalnymi protokołami stwierdzam:

Przewodniczący Komisji Egzaminów Magisterskich

L. 179 Str. 179

Pani Korpal Zofia

urodzona dnia 8 listopada 1914 w Polhůinův, Czechosłowacja religii rzymsko-kat.

uzyskawszy świadectwo dojrzałości dnia 1933 w Wieliczce

odbywał studia na Wydziale filozoficznym Uniwersytetu Jagiellońskiego od r. 1935-36 do 19

i

W toku ich złożył następujące egzaminy na stopień magistra filozofii w zakresie pedagogiki

Data egzaminu	L. protokołu	Po raz	Przedmiot egzaminu	Wynik	Egzaminator	Uwaga
18.VI.36	3/14		Psychologia ogólna	dobry	prof. Heinrich	
"	6/14		Logika, metodol. i teoria poznania	"	"	
15.XII.36	4/12		Historia filozofii	dostat.	"	
27.IV.37	7/2		Biologia ogólna (w zarysie)	celujący	prof. Godlewski	
8.III.38	6/3		Pedagogika i dydaktyka	b. dobry	prof. Mysłakowski	

Nadto przedstawił pracę magisterską pt.

przyjętą przez prof. z wynikiem

Otrzymał stopień magistra filozofii w zakresie

uchwałą Rady Wydziału Filozoficznego U. J. z dnia 19 r.

L. księgi dyplomów magisterskich

Zgodność powyższego wykazu z oryginalnymi protokołami stwierdzam:

Przewodniczący Komisji Egzaminów Magisterskich

L. 180 Str. 180

Pan Korta Adam Marian

urodzony dnia 26 września 1917 w Rzeszowie, woj. lwowskie religii rzymsko-katol.

uzyskawszy świadectwo dojrzałości dnia 1935 w Krakowie

odbywał studia na Wydziale filozoficznym Uniwersytetu Jagiellońskiego od r. 1935/36 do 19

i

W toku ich złożył następujące egzaminy na stopień magistra filozofii w zakresie historii

Data egzaminu	L. protokołu	Po raz	Przedmiot egzaminu	Wynik	Egzaminator	Uwaga
10.VI.36	5/14		Historia starożytna	b. dobry	prof. Piotrowicz	patrz str. 422
9.XII.36	1/6		Metodol. i nauki pomocn. hist.	b. dobry	prof. Semkowicz	
"	4/5		Historia średniowieczna	dostat.	prof. Dąbrowski	
12.VI.37	8/8		Historia nowożytna	b. dobry	prof. Konopczyński	
12.VI.38	9/8		Główne zasady nauk filozof.	b. dobry	prof. Zawirski	
27.III.39			Egzamin ostateczny	b. dobry	prof. Piotrowicz prof. Semkowicz	

Nadto przedstawił pracę magisterską pt. „Stosunki weneckie w Atenach w latach 403-395 przed Chrystusem"

przyjętą przez prof. Piotrowicza i Semkowicza z wynikiem b. dobrym

Otrzymał stopień magistra filozofii w zakresie historii

uchwałą Rady Wydziału Filozoficznego U. J. z dnia 20 marca 1939 r.

L. księgi dyplomów magisterskich 164/38/39

Zgodność powyższego wykazu z oryginalnymi protokołami stwierdzam:

Przewodniczący Komisji Egzaminów Magisterskich

L. 181 Str. 181

Pan Krosok Stefan

urodzony dnia 16 grudnia 1911 w Łagiewnikach pow. Brzozów religii rzymsko-kat.

uzyskawszy świadectwo dojrzałości dnia 1931 w Sanoku

odbywał studia na Wydziale filozoficznym Uniwersytetu Jagiellońskiego od r. 1931/36 do 19

i

W toku ich złożył następujące egzaminy na stopień magistra filozofii w zakresie historii

Data egzaminu	L. protokołu	Po raz	Przedmiot egzaminu	Wynik	Egzaminator	Uwaga
10.VII.36	10/8		Główne zasady nauk filozof.	dostat.	prof. Kleiner	
10.VI.36	1/9		Metodol. i nauki pomocn. hist.	dostat.	prof. Semkowicz	
9.XII.36	4/9		Historia średniowieczna	niedostat.	prof. Dąbrowski	
10.III.37	4/5	II	Hist. "	dostat.	"	
12.VI.37	8/9		Historia nowożytna	dostat.	prof. Konopczyński	
23.VI.38	5/10		Historia starożytna	niedost.	prof. Piotrowicz	418 Kr. Inny:

Nadto przedstawił pracę magisterską pt.

przyjętą przez prof. z wynikiem

Otrzymał stopień magistra filozofii w zakresie

uchwałą Rady Wydziału Filozoficznego U. J. z dnia 19 r.

L. księgi dyplomów magisterskich

Zgodność powyższego wykazu z oryginalnymi protokołami stwierdzam:

Przewodniczący Komisji Egzaminów Magisterskich

1 186

L. 182 Str. 182

Pani Kotarska Matylda

urodzona dnia 14 marca 1915 w Pińczowie, woj. kiel. religii rzymsko-kat.

uzyskawszy świadectwo dojrzałości dnia ..... 1934 w Olkuszu

odbywał studia na Wydziale filozoficznym Uniwersytetu Jagiellońskiego od r. 1935-35 do 19

i .....

W toku ich złożył następujące egzaminy na stopień magistra filozofii w zakresie geografii

Data egzaminu	L. protokołu	Po raz	Przedmiot egzaminu	Wynik	Egzaminator	Uwaga
9.III.37	2/2		Elementy meteorol. i klimatol.	dobry	prof. Smoleński	
8.VI.37	5/4		Geografia matemat.	dobry	"	
7.XII.37	4/3		Etnografia w zarysie	dostat.	prof. Dobrowolski	
"	6/4		Geografia ogólna	b. dobry	prof. Smoleński	
1.VI.38	4/3		Geografia zwierząt	dobry	doc. Fudakowski	
31.V.38	8/5		Geografia regionalna	b. dobry	prof. Smoleński	

Nadto przedstawił pracę magisterską pt. .....

przyjętą przez prof. ..... z wynikiem .....

Otrzymał stopień magistra filozofii w zakresie .....

uchwałą Rady Wydziału Filozoficznego U. J. z dnia ..... 19..... r.

L. księgi dyplomów magisterskich .....

Zgodność powyższego wykazu z oryginalnymi protokołami stwierdzam:

.....

Przewodniczący Komisji Egzaminów Magisterskich

L. 183 Str. 183 187

Pani Kotówna Janina

urodzona dnia 10 grudnia 1917 w Krakowie religii rzymsko-katol.

uzyskawszy świadectwo dojrzałości dnia ..... 1935 w Krakowie

odbywał studia na Wydziale filozoficznym Uniwersytetu Jagiellońskiego od r. 1935-36 do 19

i .....

W toku ich złożył następujące egzaminy na stopień magistra filozofii w zakresie filologii polskiej

Data egzaminu	L. protokołu	Po raz	Przedmiot egzaminu	Wynik	Egzaminator	Uwaga
11.VI.36	18/10		Historia polit., gosp. i ustroj. Polski	b. dobry	prof. Dąbrowski	
20.VI.37	2/25		Gramat. opis. współcz. polszcz.	dobry	prof. dekr. Spławiński	świad. odejścia
						14.XII.38

Nadto przedstawił pracę magisterską pt. .....

przyjętą przez prof. ..... z wynikiem .....

Otrzymał stopień magistra filozofii w zakresie .....

uchwałą Rady Wydziału Filozoficznego U. J. z dnia ..... 19..... r.

L. księgi dyplomów magisterskich .....

Zgodność powyższego wykazu z oryginalnymi protokołami stwierdzam:

.....

Przewodniczący Komisji Egzaminów Magisterskich

L. 184 Str. 184

Pan i Koralówna Anna

urodzon[a] dnia 10 czerwca 1914 w Wiślicy pow. Pińczów woj. kiel. religii rzymsko-katol.

uzyskawszy świadectwo dojrzałości dnia ..... 19.... w .....

odbywał studia na Wydziale filozoficznym Uniwersytetu Jagiellońskiego od r. 1934/35 do 19....

i .....

W toku ich złożył następujące egzaminy na stopień magistra filozofii w zakresie przyrody

Data egzaminu	L. protokołu	Po raz	Przedmiot egzaminu	Wynik	Egzaminator	Uwaga
						wr. 1936/7 im. mag.
						3/9 rok mag. fiz.

Nadto przedstawił pracę magisterską pt. .....

.....

przyjętą przez prof. ..... z wynikiem .....

Otrzymał stopień magistra filozofii w zakresie .....

uchwałą Rady Wydziału Filozoficznego U. J. z dnia ..... 19.... r.

L. księgi dyplomów magisterskich .....

Zgodność powyższego wykazu z oryginalnymi protokołami stwierdzam:

.....

Przewodniczący Komisji Egzaminów Magisterskich

L. 185 Str. 185

Pan i Koralska Izabella

urodzon[a] dnia 4 sierpnia 1915 w Sosnowcu pow. Będzin woj. kiel. religii rzymsk.-katol.

uzyskawszy świadectwo dojrzałości dnia ..... 1935 w Mysłowicach

odbywał studia na Wydziale filozoficznym Uniwersytetu Jagiellońskiego od r. 1935/36 do 19....

i .....

W toku ich złożył następujące egzaminy na stopień magistra filozofii w zakresie przyrody

Data egzaminu	L. protokołu	Po raz	Przedmiot egzaminu	Wynik	Egzaminator	Uwaga
						świad. odejścia
						8.5.37

Nadto przedstawił pracę magisterską pt. .....

.....

przyjętą przez prof. ..... z wynikiem .....

Otrzymał stopień magistra filozofii w zakresie .....

uchwałą Rady Wydziału Filozoficznego U. J. z dnia ..... 19.... r.

L. księgi dyplomów magisterskich .....

Zgodność powyższego wykazu z oryginalnymi protokołami stwierdzam:

.....

Przewodniczący Komisji Egzaminów Magisterskich

L. 186 Str. 186

Pan i Kowalska Maria

urodzona dnia 13 lutego 1917 w Tarnowie, woj. krak. religii rzymsko-kat.

uzyskawszy świadectwo dojrzałości dnia ... 19... w ...

odbywał studia na Wydziale filozoficznym Uniwersytetu Jagiellońskiego od r. 1935/36 do 19...

i ...

W toku ich złożył następujące egzaminy na stopień magistra filozofii w zakresie filologii polskiej

Data egzaminu	L. protokołu	Po raz	Przedmiot egzaminu	Wynik	Egzaminator	Uwaga
15.VI.37	118		Gramat. opis. współcz. polszczyzny	niedost.		
18.VI.37	318		Gramat. opis. staroczesko-słow.	nie zgłosiła się		
"	913		Historia polit., społ. i kult. Polski	" "		
13.XI.37	616		Historia literatury polskiej	odstąpiła		7/II 1938

Nadto przedstawił pracę magisterską pt. ...

przyjętą przez prof. ... z wynikiem ...

Otrzymał stopień magistra filozofii w zakresie ...

uchwałą Rady Wydziału Filozoficznego U. J. z dnia ... 19... r.

L. księgi dyplomów magisterskich ...

Zgodność powyższego wykazu z oryginalnymi protokołami stwierdzam:

Przewodniczący Komisji Egzaminów Magisterskich

L. 187 Str. 187

Pan i Koźbiatówna Janina

urodzona dnia 9 grudnia 1915 w Wadowicach, woj. krak. religii rzymsko-katol.

uzyskawszy świadectwo dojrzałości dnia ... 1935 w Wadowicach

odbywał studia na Wydziale filozoficznym Uniwersytetu Jagiellońskiego od r. 1935/36 do 19...

i ...

W toku ich złożył następujące egzaminy na stopień magistra filozofii w zakresie filologii klasycznej

Data egzaminu	L. protokołu	Po raz	Przedmiot egzaminu	Wynik	Egzaminator	Uwaga
9.II.37	1/2		Wstęp do studiów filol. klas.	prof. Przychocki		patrz str. 483

Nadto przedstawił pracę magisterską pt. ...

przyjętą przez prof. ... z wynikiem ...

Otrzymał stopień magistra filozofii w zakresie ...

uchwałą Rady Wydziału Filozoficznego U. J. z dnia ... 19... r.

L. księgi dyplomów magisterskich ...

Zgodność powyższego wykazu z oryginalnymi protokołami stwierdzam:

Przewodniczący Komisji Egzaminów Magisterskich

192

L. 188 Str. 188

Pan Kraus Władysław

urodzony dnia 6 lipca 1913 w Koniowie, pow. Biała woj. krak. religii rzymsko-kat.

uzyskawszy świadectwo dojrzałości dnia 1933 w Białej

odbywał studia na Wydziale filozoficznym Uniwersytetu Jagiellońskiego od r. 1935-36 do 19

i

W toku ich złożył następujące egzaminy na stopień magistra filozofii w zakresie filologii niemieckiej

Data egzaminu	L. protokołu	Po raz	Przedmiot egzaminu	Wynik	Egzaminator	Uwaga
12.III.36	19/2		Zarys dziej. niemieckich po 1870 r.	dobrym	prof. Konopczyński	
15.VI.36	1/11		Gramat. opisowa jęz. niem.	dobry	prof. Kleczkowski	
16.XII.36	1/3		Gramat. " jęz. franc.	niedostat.	prof. Folkierski	7/8 br. wizy

Nadto przedstawił pracę magisterską pt.

przyjętą przez prof. z wynikiem

Otrzymał stopień magistra filozofii w zakresie

uchwałą Rady Wydziału Filozoficznego U. J. z dnia 19 r.

L. księgi dyplomów magisterskich

Zgodność powyższego wykazu z oryginalnymi protokołami stwierdzam:

Przewodniczący Komisji Egzaminów Magisterskich

L. 189 Str. 189 193

Pani Krawczykówna Maria

urodzona dnia 17 lutego 1916 w Krakowie religii rzymsko-kat.

uzyskawszy świadectwo dojrzałości dnia 1935 w Krakowie

odbywał studia na Wydziale filozoficznym Uniwersytetu Jagiellońskiego od r. 1935-36 do 19

i

W toku ich złożył następujące egzaminy na stopień magistra filozofii w zakresie filologii niemieckiej

Data egzaminu	L. protokołu	Po raz	Przedmiot egzaminu	Wynik	Egzaminator	Uwaga
18.VI.36	1/12		Wstęp do studium filol. klas.	dobry	prof. Przychocki	
13.III.37	9/6		Tragedia grecko-rzymska	dobry	prof. Sternbach	
23.VI.37	10/7		Wpływ świata klas. w kult. nowożyt.	dobry	prof. Przychocki	
12.III.38	3/15		Gramat. opis. i hist. jęz. greckiego	dostat.	prof. Sinko	
8.VI.38	4/15		Gramat. opis. i hist. jęz. łacińsk.	dostat.	prof. Hammer	
9.III.39	14		Historia literatury greckiej	dobry	prof. Sternbach	

Nadto przedstawił pracę magisterską pt.

przyjętą przez prof. z wynikiem

Otrzymał stopień magistra filozofii w zakresie

uchwałą Rady Wydziału Filozoficznego U. J. z dnia 19 r.

L. księgi dyplomów magisterskich

Zgodność powyższego wykazu z oryginalnymi protokołami stwierdzam:

Przewodniczący Komisji Egzaminów Magisterskich

L. 190 Str. 190

Pan i Krawczyńska Gertruda

urodzona dnia 14 września 1898 w Zawodziu, woj. śl. religii rzymsko-katol.

uzyskawszy świadectwo dojrzałości dnia ..... 1935 w Krakowie

odbywał studia na Wydziale filozoficznym Uniwersytetu Jagiellońskiego od r. 1935-36 do 19

i .....

W toku ich złożył następujące egzaminy na stopień magistra filozofii w zakresie filologii niemieckiej

Data egzaminu	L. protokołu	Po raz	Przedmiot egzaminu	Wynik	Egzaminator	Uwaga
15.VI.36	1/12		Gramat. spis. jęz. niemieckiego	nie zgłosiła się		
14.XII.36	7/6		" " " "	b. dobry	prof. Klocekowski	
10.XII.36	15/3		Zarys dziej. niemieckich po 1870 r.	dobry	prof. Semkowicz	
10.III.38	20/6		Główne zasady nauk filozof.	dostat.	doc. Heitzman	
11.VI.38	21/2		Estetyka	b. dobry	doc. Heitzman	

Nadto przedstawił pracę magisterską pt. .....

przyjętą przez prof. ..... z wynikiem .....

Otrzymał stopień magistra filozofii w zakresie .....

uchwałą Rady Wydziału Filozoficznego U. J. z dnia ..... 19..... r.

L. księgi dyplomów magisterskich .....

Zgodność powyższego wykazu z oryginalnymi protokołami stwierdzam:

.....

Przewodniczący Komisji Egzaminów Magisterskich

L. 191 Str. 191

Pan i Królówna Janina

urodzona dnia 4 maja 1917 w Grybowie, woj. krak. religii rzymsko-katol.

uzyskawszy świadectwo dojrzałości dnia ..... 1935 w Krakowie

odbywał studia na Wydziale filozoficznym Uniwersytetu Jagiellońskiego od r. 1935-36 do 19

i .....

W toku ich złożył następujące egzaminy na stopień magistra filozofii w zakresie filologii francuskiej historia

Data egzaminu	L. protokołu	Po raz	Przedmiot egzaminu	Wynik	Egzaminator	Uwaga
13.VI.36	5/15		Historia starożytna	niedost.	prof. Piotrowicz	
9.XII.36	2/6		" "	niedost.	"	
10.III.37	1/6		Metodologia i nauki pomocn.	dostat.	prof. Semkowicz	
16.III.37	3/14		Historia starożytna	dostat.	prof. Piotrowicz	
13.XII.37	3/8		Historia średniowieczna	b. dobry	prof. Dąbrowski	
12.VI.38	8/6		Historia nowożytna	dobry	prof. Konopczyński	
7.XII.38	6/2		Główne zasady nauk filozof.	dostat.	prof. Zawirski	

Nadto przedstawił pracę magisterską pt. .....

przyjętą przez prof. ..... z wynikiem .....

Otrzymał stopień magistra filozofii w zakresie .....

uchwałą Rady Wydziału Filozoficznego U. J. z dnia ..... 19..... r.

L. księgi dyplomów magisterskich .....

Zgodność powyższego wykazu z oryginalnymi protokołami stwierdzam:

.....

Przewodniczący Komisji Egzaminów Magisterskich

L. 192 Str. 192

Pani Kropaczkówna Zofia

urodzona dnia 7 maja 1916 we Lwowie religii rzymsko-katol.

uzyskawszy świadectwo dojrzałości dnia ..... 19 ..... w .....

odbywał studia na Wydziale filozoficznym Uniwersytetu Jagiellońskiego od r. 1935-36 do 19 .....

i .....

W toku ich złożył następujące egzaminy na stopień magistra filozofii w zakresie chemii

Data egzaminu	L. protokołu	Po raz	Przedmiot egzaminu	Wynik	Egzaminator	Uwaga
						w r. 1936/7 nie ma jej
						7/8 nie ma jej

Nadto przedstawił pracę magisterską pt. .....

przyjętą przez prof. ..... z wynikiem .....

Otrzymał stopień magistra filozofii w zakresie .....

uchwałą Rady Wydziału Filozoficznego U. J. z dnia ..... 19 ..... r.

L. księgi dyplomów magisterskich .....

Zgodność powyższego wykazu z oryginalnymi protokołami stwierdzam:

Przewodniczący Komisji Egzaminów Magisterskich

L. 193 Str. 193

Pani Kroszczyńska Stanisława

urodzona dnia 8 maja 1915 w Białej Podlaskiej, woj. lub. religii rzymsko-katol.

uzyskawszy świadectwo dojrzałości dnia ..... 1934 w Białej Podlaskiej

odbywał studia na Wydziale filozoficznym Uniwersytetu Jagiellońskiego od r. 1935-36 do 19 .....

i .....

W toku ich złożył następujące egzaminy na stopień magistra filozofii w zakresie filologii niemieckiej

Data egzaminu	L. protokołu	Po raz	Przedmiot egzaminu	Wynik	Egzaminator	Uwaga
14.XII.36	7/7		Gramat. opisowa jęz. niemieckiego	dostat.	prof. Kleczkowski	
11.VI.37	18/2		Zarys dziejów niem. po 1870 r.	dostat.	prof. Semkowicz	
11.III.38	16/3		Estetyka	nie zgłosiła się		usp.
11.VI.38	21/3		" "	dostat.	doc. Heitzman	
17.VI.38	7/4		Gramat. hist. jęz. niemieckiego	dobry	prof. Kleczkowski	
9.XII.38	14/5		Główne zasady nauk filozof.	dostat.	doc. Heitzman	

Nadto przedstawił pracę magisterską pt. .....

przyjętą przez prof. ..... z wynikiem .....

Otrzymał stopień magistra filozofii w zakresie .....

uchwałą Rady Wydziału Filozoficznego U. J. z dnia ..... 19 ..... r.

L. księgi dyplomów magisterskich .....

Zgodność powyższego wykazu z oryginalnymi protokołami stwierdzam:

Przewodniczący Komisji Egzaminów Magisterskich

L. 194 Str. 194

Pan Król Joachim

urodzony dnia 26 sierpnia 1900 w Świętym, Niemcy religii rzymsko-katol.

uzyskawszy świadectwo dojrzałości dnia ..... 19..... w .....

odbywał studia na Wydziale filozoficznym Uniwersytetu Jagiellońskiego od r. 1935-36 do 19.....

i .....

W toku ich złożył następujące egzaminy na stopień magistra filozofii w zakresie filologii polskiej

Data egzaminu	L. protokołu	Po raz	Przedmiot egzaminu	Wynik	Egzaminator	Uwaga
						9/8 nie mogło

Nadto przedstawił pracę magisterską pt. .....

przyjętą przez prof. ..... z wynikiem .....

Otrzymał stopień magistra filozofii w zakresie .....

uchwałą Rady Wydziału Filozoficznego U. J. z dnia ..... 19..... r.

L. księgi dyplomów magisterskich .....

Zgodność powyższego wykazu z oryginalnymi protokołami stwierdzam:

.....

Przewodniczący Komisji Egzaminów Magisterskich

L. 195 Str. 195

Pan Kruczek Michał

urodzony dnia 24 września 1914 w Jodłowniku, pow. Rybnik woj. śl. religii rzymsko-katol.

uzyskawszy świadectwo dojrzałości dnia ..... 1935 w Tarnowskich Górach

odbywał studia na Wydziale filozoficznym Uniwersytetu Jagiellońskiego od r. 1935-36 do 19.....

i .....

W toku ich złożył następujące egzaminy na stopień magistra filozofii w zakresie filologii klasycznej

Data egzaminu	L. protokołu	Po raz	Przedmiot egzaminu	Wynik	Egzaminator	Uwaga
18.VI.36	2/13		Wstęp do studium filol. klas.	dostat.	prof. Przychocki	
8.XII.36	11/7		Główne zasady nauk filozof.	dobry	prof. Heinrich	
13.III.37	9/7		Tragedia grecka i rzymska	dobry	prof. Sterabach	
6.III.37	12/5		Estetyka	dostat.	prof. Heinrich	
23.VI.37	10/8		Wpływ świata klas. w kult. nowożyt.	dobry	prof. Przychocki	
8.VI.38	4/16		Gramat. opis. i hist. jęz. łacińskiego	dostat.	prof. Hammer	
9.VI.38	"		" " " " greckiego	dostat.	prof. Sinko	

Nadto przedstawił pracę magisterską pt. .....

przyjętą przez prof. ..... z wynikiem .....

Otrzymał stopień magistra filozofii w zakresie .....

uchwałą Rady Wydziału Filozoficznego U. J. z dnia ..... 19..... r.

L. księgi dyplomów magisterskich .....

Zgodność powyższego wykazu z oryginalnymi protokołami stwierdzam:

.....

Przewodniczący Komisji Egzaminów Magisterskich

200

L. 196

Str. 196

Pan i Kruszczówna Maria

urodzon a dnia 25 grudnia 1913 w Chrzanowie, woj. kiel. religii rzymsko-katol.

uzyskawszy świadectwo dojrzałości dnia ... 19... w ...

odbywał studia na Wydziale filozoficznym Uniwersytetu Jagiellońskiego od r. 1935-36 do 19...

i ...

W toku ich złożył następujące egzaminy na stopień magistra filozofii w zakresie filologii klasycznej

Data egzaminu	L. protokołu	Po raz	Przedmiot egzaminu	Wynik	Egzaminator	Uwaga
18.VI.36	2/14		Wstęp do studiów filol. klas.	dostat.	prof. Brzechowski	
20.XII.36	8/5		Wpływ świata klas. w kulturze nowszej	dobry	" "	
13.VII.37	9/8		Tragedia grecka - rzymska	dostat.	prof. Heruba[illegible]	
12.VI.37	14/5		Główne zasady nauk filosof.	dobry	prof. Zawirski	
4.XII.37	17/2		Estetyka	dostat.	prof. Morawski	
8.VI.38	4/17		Gramat. opisowa jęz. Tacyt.	dostat.	prof. Klemm	
9.VI.38	"		" " " " greckiego	dostat.	prof. Sinko	
14.XII.38	7/6		Historia literatury greckiej	dostat.	prof. Strzałecki	
7.III.39	15		" " rzymskiej	niedost.	prof. Klemm	

Nadto przedstawił pracę magisterską pt. ...

przyjętą przez prof. ... z wynikiem ...

Otrzymał stopień magistra filozofii w zakresie ...

uchwałą Rady Wydziału Filozoficznego U. J. z dnia ... 19... r.

L. księgi dyplomów magisterskich ...

Zgodność powyższego wykazu z oryginalnymi protokołami stwierdzam:

Przewodniczący Komisji Egzaminów Magisterskich

L. 197

Str. 197

201

Pan i Krügerówna Władysława

urodzon a dnia 4 lipca 1917 w Zelatynie, woj. stanisł. religii rzymsko-katol.

uzyskawszy świadectwo dojrzałości dnia ... 1935 w Krakowie

odbywał studia na Wydziale filozoficznym Uniwersytetu Jagiellońskiego od r. 1935-36 do 19...

i ...

W toku ich złożył następujące egzaminy na stopień magistra filozofii w zakresie historii sztuki

Data egzaminu	L. protokołu	Po raz	Przedmiot egzaminu	Wynik	Egzaminator	Uwaga
18.VI.37	2/1		Prehistoria sztuki	b. dobry	prof. Sulimirski	
18.VI.38	1/3		Wstęp do historii sztuki	dobry	doc. Bochnak	

Nadto przedstawił pracę magisterską pt. ...

przyjętą przez prof. ... z wynikiem ...

Otrzymał stopień magistra filozofii w zakresie ...

uchwałą Rady Wydziału Filozoficznego U. J. z dnia ... 19... r.

L. księgi dyplomów magisterskich ...

Zgodność powyższego wykazu z oryginalnymi protokołami stwierdzam:

Przewodniczący Komisji Egzaminów Magisterskich

L. 198 Str. 198

Pan i: Krzysztoforska Irena

urodzon[a] dnia 26 stycznia 1917 w Krakowie religii rzymsko-katol.

uzyskawszy świadectwo dojrzałości dnia 1935 w Wadowicach

odbywał studia na Wydziale filozoficznym Uniwersytetu Jagiellońskiego od r. 1935/36 do 19

i

W toku ich złożył następujące egzaminy na stopień magistra filozofii w zakresie historii

Data egzaminu	L. protokołu	Po raz	Przedmiot egzaminu	Wynik	Egzaminator	Uwaga
10.VI.36	1/10		Metodol. i nauki pomocn. hist.	dostat.	prof. Semkowicz	
8.XII.37	6/7		Główne zasady nauk filozof.	b. dobry	prof. Zamorski	
13.XII.37	3/14		Historia średniowieczna	dobry	prof. Zgórzerski	
12.VI.38	8/7		Historia nowożytna	dobry	prof. Konopczyński	

Nadto przedstawił pracę magisterską pt.

przyjętą przez prof. z wynikiem

Otrzymał stopień magistra filozofii w zakresie

uchwałą Rady Wydziału Filozoficznego U. J. z dnia 19 r.

L. księgi dyplomów magisterskich

Zgodność powyższego wykazu z oryginalnymi protokołami stwierdzam:

Przewodniczący Komisji Egzaminów Magisterskich

L. 199 Str. 199

Pan i: Książkówna Genowefa

urodzon[a] dnia 3 grudnia 1913 w Bobrownikach, woj. kiel. religii rzymsko-kat.

uzyskawszy świadectwo dojrzałości dnia 1935 w Jarosławiu

odbywał studia na Wydziale filozoficznym Uniwersytetu Jagiellońskiego od r. 1935/36 do 19

i

W toku ich złożył następujące egzaminy na stopień magistra filozofii w zakresie historii

Data egzaminu	L. protokołu	Po raz	Przedmiot egzaminu	Wynik	Egzaminator	Uwaga
10.VI.36	8/11		Historia średniowieczna	b. dobry	prof. Zgórzerski	
9.XII.36	1/7		Metodol. i nauki pomocn. hist.	b. dobry	prof. Semkowicz	
12.VI.37	8/10		Historia nowożytna	dobry	prof. Konopczyński	
8.XII.37	6/8		Główne zasady nauk filozof.	b. dobry	prof. Zamorski	
6.VI.38	4/13		Historia starożytna	b. dobry	prof. Piotrowicz	

Nadto przedstawił pracę magisterską pt.

przyjętą przez prof. z wynikiem

Otrzymał stopień magistra filozofii w zakresie

uchwałą Rady Wydziału Filozoficznego U. J. z dnia 19 r.

L. księgi dyplomów magisterskich

Zgodność powyższego wykazu z oryginalnymi protokołami stwierdzam:

Przewodniczący Komisji Egzaminów Magisterskich

204

L. 200 Str. 200

Pan i Kublinówna Krystyna

urodzona dnia 11 maja 1917 we Lwowie religii rzymsko-katol.

uzyskawszy świadectwo dojrzałości dnia 1935 w Białej

odbywał studia na Wydziale filozoficznym Uniwersytetu Jagiellońskiego od r. 1935-36 do 19

i

W toku ich złożył następujące egzaminy na stopień magistra filozofii w zakresie historii

Data egzaminu	L. protokołu	Po raz	Przedmiot egzaminu	Wynik	Egzaminator	Uwaga
10.VI.36	1/11		Metodol. i nauki pomocn. hist.	dobry	prof. Semkowicz	
13.XII.37	3/9		Historia średniowieczna	dostat.	prof. Dąbrowski	
12.VI.38	9/11		Główne zasady nauk filozof.	dostat.	prof. Zawirski	

Nadto przedstawił pracę magisterską pt.

przyjętą przez prof. z wynikiem

Otrzymał stopień magistra filozofii w zakresie

uchwałą Rady Wydziału Filozoficznego U. J. z dnia 19 r.

L. księgi dyplomów magisterskich

Zgodność powyższego wykazu z oryginalnymi protokołami stwierdzam:

Przewodniczący Komisji Egzaminów Magisterskich

L. 201 Str. 201 205

Pan Kudlański Jan

urodzony dnia 17 kwietnia 1898 w Golcowej, pow. Brzozów woj. lwowskie religii rzymsko-katol.

uzyskawszy świadectwo dojrzałości dnia 19 w

odbywał studia na Wydziale filozoficznym Uniwersytetu Jagiellońskiego od r. 1935-36 do 19

i

W toku ich złożył następujące egzaminy na stopień magistra filozofii w zakresie historii

Data egzaminu	L. protokołu	Po raz	Przedmiot egzaminu	Wynik	Egzaminator	Uwaga
						w r. 1936/7 nie ma go
						2/8 nie ma go

Nadto przedstawił pracę magisterską pt.

przyjętą przez prof. z wynikiem

Otrzymał stopień magistra filozofii w zakresie

uchwałą Rady Wydziału Filozoficznego U. J. z dnia 19 r.

L. księgi dyplomów magisterskich

Zgodność powyższego wykazu z oryginalnymi protokołami stwierdzam:

Przewodniczący Komisji Egzaminów Magisterskich

206

L. 202 Str. 202

Pan Kulig Rafał

urodzony dnia 10 stycznia 1912 w Kokuszce, pow. Nowy Sącz woj. krak. religii rzymsko-katol.

uzyskawszy świadectwo dojrzałości dnia 1934 w Nowym Sączu

odbywał studia na Wydziale filozoficznym Uniwersytetu Jagiellońskiego od r. 1935-36 do 19

i

W toku ich złożył następujące egzaminy na stopień magistra filozofii w zakresie filologii klasycznej

Data egzaminu	L. protokołu	Po raz	Przedmiot egzaminu	Wynik	Egzaminator	Uwaga
17.III.37	1/3		Wstęp do studium filol. klas.	dobry	prof. Przychocki	
13.III.37	9/3		Tragedia grecka i rzymska	dobry	prof. Sternbach	
23.VI.37	10/9		Wpływ świata klas. na kult. pow.	dobry	prof. Przychocki	
10.XII.38	2/5		Gramat. opis. języka greckiego	dostat.	prof. Sinko	

Nadto przedstawił pracę magisterską pt.

przyjętą przez prof. z wynikiem

Otrzymał stopień magistra filozofii w zakresie

uchwałą Rady Wydziału Filozoficznego U. J. z dnia 19 r.

L. księgi dyplomów magisterskich

Zgodność powyższego wykazu z oryginalnymi protokołami stwierdzam:

Przewodniczący Komisji Egzaminów Magisterskich

L. 203 Str. 203 207

Pani Kulkiewicz Ludwika

urodzona dnia 19 października 1915 w Krakowie religii rzymsko-katol.

uzyskawszy świadectwo dojrzałości dnia 1935 w Krakowie

odbywał studia na Wydziale filozoficznym Uniwersytetu Jagiellońskiego od r. 1935-36 do 19

i

W toku ich złożył następujące egzaminy na stopień magistra filozofii w zakresie filologii francuskiej

Data egzaminu	L. protokołu	Po raz	Przedmiot egzaminu	Wynik	Egzaminator	Uwaga
18.XII.36	1/4		Gramat. opisowa jęz. francusk.	dobry	prof. Folkierski	
19.III.37	2/2		Gramat. historyczna jęz. francusk.	dobry	" "	
9.XII.37	24/5		Główne zasady nauk filozof.	b. dobry	doc. Heitzman	
14.III.38	1/4		Metodol. i nauki pom. hist.	niedost.	prof. Semkowicz	
12.VI.38	1/4		" " " "	dobry	"	
23.III.39	3/1		Historia literatury francuskiej	dobry	prof. Folkierski	

Nadto przedstawił pracę magisterską pt.

przyjętą przez prof. z wynikiem

Otrzymał stopień magistra filozofii w zakresie

uchwałą Rady Wydziału Filozoficznego U. J. z dnia 19 r.

L. księgi dyplomów magisterskich

Zgodność powyższego wykazu z oryginalnymi protokołami stwierdzam:

Przewodniczący Komisji Egzaminów Magisterskich

L. 204 Str. 204

Pan Kulpiński Adam Tadeusz

urodzon y dnia 19 grudnia 1917 w Dmosadzie, pow. Brzo religii rzymsko katol
zost. woj. krakowskie

uzyskawszy świadectwo dojrzałości dnia ... 19... w ...

odbywał studia na Wydziale filozoficznym Uniwersytetu Jagiellońskiego od r. 1935-36 do 19...

i ...

W toku ich złożył następujące egzaminy na stopień magistra filozofii w zakresie chemii

Data egzaminu	L. protokołu	Po raz	Przedmiot egzaminu	Wynik	Egzaminator	Uwaga
17.VI.36	4719		Matemat. dla przyrodników	dostat.	doc. Gołąb.	ur. 1936/7 wi mag
						878 wi mag

Nadto przedstawił pracę magisterską pt. ...

przyjętą przez prof. ... z wynikiem ...

Otrzymał stopień magistra filozofii w zakresie ...

uchwałą Rady Wydziału Filozoficznego U. J. z dnia ... 19... r.

L. księgi dyplomów magisterskich ...

Zgodność powyższego wykazu z oryginalnymi protokołami stwierdzam:

Przewodniczący Komisji Egzaminów Magisterskich

L. 205 Str. 205

Pan i Kupferówna Maria

urodzon a dnia 25 kwietnia 1917 w Tarnowie, woj. krak. religii mojżeszowej

uzyskawszy świadectwo dojrzałości dnia ... 1935 w Tarnowie

odbywał studia na Wydziale filozoficznym Uniwersytetu Jagiellońskiego od r. 1935-36 do 19...

i ...

W toku ich złożył następujące egzaminy na stopień magistra filozofii w zakresie biologii - botaniki

Data egzaminu	L. protokołu	Po raz	Przedmiot egzaminu	Wynik	Egzaminator	Uwaga
10.XII.38	1312		Meteorologia i klimatologia	dobry	prof. Sawicki	

Nadto przedstawił pracę magisterską pt. ...

przyjętą przez prof. ... z wynikiem ...

Otrzymał stopień magistra filozofii w zakresie ...

uchwałą Rady Wydziału Filozoficznego U. J. z dnia ... 19... r.

L. księgi dyplomów magisterskich ...

Zgodność powyższego wykazu z oryginalnymi protokołami stwierdzam:

Przewodniczący Komisji Egzaminów Magisterskich

210

L. 206 Str. 206

Pan Kurek Wilhelm

urodzony dnia 29 grudnia 1900 w Bargłówce, Niemcy religii rzymsko-katol.

uzyskawszy świadectwo dojrzałości dnia 1934 w Katowicach

odbywał studia na Wydziale filozoficznym Uniwersytetu Jagiellońskiego od r. 1935-36 do 19

i

W toku ich złożył następujące egzaminy na stopień magistra filozofii w zakresie socjologii i etnologii

Data egzaminu	L. protokołu	Po raz	Przedmiot egzaminu	Wynik	Egzaminator	Uwaga
20.VI.36	1/2		Historia socjologii	b. dobry	prof. Dobrowolski	
26.X.36	2/1		Etnologia i etnografia	b. dobry	"	
15.XII.36	1/1		Teoria prawa	dobry	doc. Lande	
15.VI.37	3/3		Zarys socjologii systemat.	dobry	prof. Dobrowolski	
16.VI.37	1/1		Główne zasady nauk filozof.	dostat.	prof. Zawirski	
18.IV.38	4/3		Metodyka i technol. bad. socjol.	dobry	prof. Dobrowolski	
14.XII.38	1/1		Historia średniowieczna	b. dobry	prof. Dąbrowski	

Nadto przedstawił pracę magisterską pt.

przyjętą przez prof. z wynikiem

Otrzymał stopień magistra filozofii w zakresie

uchwałą Rady Wydziału Filozoficznego U. J. z dnia 19 r.

L. księgi dyplomów magisterskich

Zgodność powyższego wykazu z oryginalnymi protokołami stwierdzam:

Przewodniczący Komisji Egzaminów Magisterskich

L. 207 Str. 207 211

Pan Kurtz Nuchem

urodzony dnia 23 kwietnia 1916 w Chrzanowie, woj. krak. religii mojżeszowej

uzyskawszy świadectwo dojrzałości dnia 1935 w Krakowie

odbywał studia na Wydziale filozoficznym Uniwersytetu Jagiellońskiego od r. 1935-36 do 19

i

W toku ich złożył następujące egzaminy na stopień magistra filozofii w zakresie historii

Data egzaminu	L. protokołu	Po raz	Przedmiot egzaminu	Wynik	Egzaminator	Uwaga
						v. 1936/7 nie ma go.
						1/8 nie ma go.

Nadto przedstawił pracę magisterską pt.

przyjętą przez prof. z wynikiem

Otrzymał stopień magistra filozofii w zakresie

uchwałą Rady Wydziału Filozoficznego U. J. z dnia 19 r.

L. księgi dyplomów magisterskich

Zgodność powyższego wykazu z oryginalnymi protokołami stwierdzam:

Przewodniczący Komisji Egzaminów Magisterskich

212

L. 208 Str. 208

Pan Kurzawski Czesław

urodzony dnia 5 sierpnia 1913 w Kotlinie, pow. Jarocin, woj. pozn. religii rzymsko-katol.

uzyskawszy świadectwo dojrzałości dnia ..... 19 ..... w .....

odbywał studia na Wydziale filozoficznym Uniwersytetu Jagiellońskiego od r. 1935-36 do 19 .....

i .....

W toku ich złożył następujące egzaminy na stopień magistra filozofii w zakresie filologii klasycznej

Data egzaminu	L. protokołu	Po raz	Przedmiot egzaminu	Wynik	Egzaminator	Uwaga
						w r. 1936/7 nie ma go.
						778 nie ma go.

Nadto przedstawił pracę magisterską pt. .....

przyjętą przez prof. ..... z wynikiem .....

Otrzymał stopień magistra filozofii w zakresie .....

uchwałą Rady Wydziału Filozoficznego U. J. z dnia ..... 19 ..... r.

L. księgi dyplomów magisterskich .....

Zgodność powyższego wykazu z oryginalnymi protokołami stwierdzam:

.....

Przewodniczący Komisji Egzaminów Magisterskich

213

L. 209 Str. 209

Pani Kuśnierzówna Zofia

urodzona dnia 25 października 1914 w Baranowie, woj. lwowskie religii rzymsko-katol.

uzyskawszy świadectwo dojrzałości dnia ..... 19 ..... w .....

odbywał studia na Wydziale filozoficznym Uniwersytetu Jagiellońskiego od r. 1935-36 do 19 .....

i .....

W toku ich złożył następujące egzaminy na stopień magistra filozofii w zakresie historii

Data egzaminu	L. protokołu	Po raz	Przedmiot egzaminu	Wynik	Egzaminator	Uwaga
						778 nie ma go

Nadto przedstawił pracę magisterską pt. .....

przyjętą przez prof. ..... z wynikiem .....

Otrzymał stopień magistra filozofii w zakresie .....

uchwałą Rady Wydziału Filozoficznego U. J. z dnia ..... 19 ..... r.

L. księgi dyplomów magisterskich .....

Zgodność powyższego wykazu z oryginalnymi protokołami stwierdzam:

.....

Przewodniczący Komisji Egzaminów Magisterskich

214

L. 210 Str. 210

Pan Kutak Marian

urodzon y dnia 26 stycznia 19 w Bonczarce, pow. Brzesko, woj. Kraki religii rzymsko-katol.

uzyskawszy świadectwo dojrzałości dnia 1933 w Brzesku

odbywał studia na Wydziale filozoficznym Uniwersytetu Jagiellońskiego od r. 1935:36 do 19

i

W toku ich złożył następujące egzaminy na stopień magistra filozofii w zakresie filologii polskiej

Data egzaminu	L. protokołu	Po raz	Przedmiot egzaminu	Wynik	Egzaminator	Uwaga
11.XII.36	3/4		Gramat. opis. jęz. staroces. - słow.	dostat.	prof. Vitoch	
12.XII.36	1/12		Gramat. opis. współcz. polon.	dobry	profesor Spitzer	
16.III.37	6/4		Historia polit., ustroj. i kult. Polski	dostateczny	prof. Konopczyński	
11.III.38	7/2		Główne zasady nauk filozof.	nieobec.	prof. Zawirski	
22.VI.38	9/3		Historia literat. polskiej	odstąpił		
14.XII.38	9/1	II	Główne zasady nauk filozof.	dostat.	doc. Heitzman	
11.III.39	4/5		Gramat. histor. jęz. polskiego	dostat.	prof. Vitoch	

Nadto przedstawił pracę magisterską pt.

przyjętą przez prof. z wynikiem

Otrzymał stopień magistra filozofii w zakresie

uchwałą Rady Wydziału Filozoficznego U. J. z dnia 19 r.

L. księgi dyplomów magisterskich

Zgodność powyższego wykazu z oryginalnymi protokołami stwierdzam:

Przewodniczący Komisji Egzaminów Magisterskich

L. 211 Str. 211

215

Pan i Kraśniewska Irena

urodzon a dnia 22 września 19 15 w Porąbce, pow. Myślenice, woj. Kraki religii rzymsko-katol.

uzyskawszy świadectwo dojrzałości dnia 19 w

odbywała studia na Wydziale filozoficznym Uniwersytetu jagiellońskiego od r. 1935:36 do 19

i

W toku ich złożył następujące egzaminy na stopień magistra filozofii w zakresie geografii

Data egzaminu	L. protokołu	Po raz	Przedmiot egzaminu	Wynik	Egzaminator	Uwaga
						v. 1936/37 zimowy sem.
						potem inna prof.

Nadto przedstawił pracę magisterską pt.

przyjętą przez prof. z wynikiem

Otrzymała stopień magistra filozofii w zakresie

uchwałą Rady Wydziału Filozoficznego U. J. z dnia 19 r.

L. księgi dyplomów magisterskich

Zgodność powyższego wykazu z oryginalnymi protokołami stwierdzam:

Przewodniczący Komisji Egzaminów Magisterskich

L. 212 Str. 212

Pan i Laksówna Ruchla

urodzon a dnia 9 sierpnia 1915 w Rzeszowie, pow. kiel religii mojżeszowej

uzyskawszy świadectwo dojrzałości dnia 19 35 w Rzeszowie

odbywał studia na Wydziale filozoficznym Uniwersytetu Jagiellońskiego od r. 1935/36 do 19

i

W toku ich złożył następujące egzaminy na stopień magistra filozofii w zakresie chemii

Data egzaminu	L. protokołu	Po raz	Przedmiot egzaminu	Wynik	Egzaminator	Uwaga
15.III.38	7/10		Główne zasady nauk filozof.	dostat.	prof. Heinrich	
10.VI.38	21/8		Matematyka dla przyrodników	niedost.	doc. Gołąb	
10.XII.38	1/4	II	" " "	dostat.	"	
13.VI.39	9/12		Mineralogia i krystalografia	dostat.	prof. Krantz	

Nadto przedstawił pracę magisterską pt.

przyjętą przez prof. z wynikiem

Otrzymał stopień magistra filozofii w zakresie

uchwałą Rady Wydziału Filozoficznego U. J. z dnia 19 r.

L. księgi dyplomów magisterskich

Zgodność powyższego wykazu z oryginalnymi protokołami stwierdzam:

Przewodniczący Komisji Egzaminów Magisterskich

L. 213 Str. 213

Pan i Laubówna Krystyna

urodzon a dnia 21 grudnia 1916 w Katowicach, pow. śl religii rzymsko-katol.

uzyskawszy świadectwo dojrzałości dnia 1935 w Katowicach

odbywał studia na Wydziale filozoficznym Uniwersytetu Jagiellońskiego od r. 1935/36 do 19

i

W toku ich złożył następujące egzaminy na stopień magistra filozofii w zakresie filologii niemieckiej

Data egzaminu	L. protokołu	Po raz	Przedmiot egzaminu	Wynik	Egzaminator	Uwaga
11.VI.37	18/3		Zarys dziejów niemieckich po 1870	niezgorszący	prof. Lenkowicz	

Nadto przedstawił pracę magisterską pt.

przyjętą przez prof. z wynikiem

Otrzymał stopień magistra filozofii w zakresie

uchwałą Rady Wydziału Filozoficznego U. J. z dnia 19 r.

L. księgi dyplomów magisterskich

Zgodność powyższego wykazu z oryginalnymi protokołami stwierdzam:

Przewodniczący Komisji Egzaminów Magisterskich

L. 214 Str. 214

Pan i: Laskowska Krystyna

urodzon[a] dnia 8 sierpnia 1914 w Sosnowcu pow. Będzin woj. Kiel. religii rzymsko-katol.

uzyskawszy świadectwo dojrzałości dnia ..... 1935 w Sosnowcu

odbywał studia na Wydziale filozoficznym Uniwersytetu Jagiellońskiego od r. 1935/36 do 19

i .....

W toku ich złożył następujące egzaminy na stopień magistra filozofii w zakresie filologii francuskiej

Data egzaminu	L. protokołu	Po raz	Przedmiot egzaminu	Wynik	Egzaminator	Uwaga
18.III.37	1/5		Gramat. opisowa jęz. francuskiego	dobry	prof. Tolkiewski	
10.VI.37	8/1		Zarys histor. poezji z uwzględn. hist. Francji	dobry	prof. Dyboski	
13.XII.37	2/2		Gramat. histor. jęz. francuskiego	dobry	prof. Tolkiewski	
20.XII.38	3/3		Historia literat. francuskiej	dostat.	"	

Nadto przedstawił pracę magisterską pt. .....

.....

przyjętą przez prof. ..... z wynikiem .....

Otrzymał stopień magistra filozofii w zakresie .....

uchwałą Rady Wydziału Filozoficznego U. J. z dnia ..... 19 ..... r.

L. księgi dyplomów magisterskich .....

Zgodność powyższego wykazu z oryginalnymi protokołami stwierdzam:

Przewodniczący Komisji Egzaminów Magisterskich

L. 215 Str. 215

Pan: Lebensztajnówna Gitla

urodzon[a] dnia 13 kwietnia 1916 w Opatowie piet. religii mojżeszowej

uzyskawszy świadectwo dojrzałości dnia ..... 19 ..... w .....

odbywał studia na Wydziale filozoficznym Uniwersytetu Jagiellońskiego od r. 1935/36 do 19

i .....

W toku ich złożył następujące egzaminy na stopień magistra filozofii w zakresie chemii

Data egzaminu	L. protokołu	Po raz	Przedmiot egzaminu	Wynik	Egzaminator	Uwaga
						w 1936/7 nie ma jej
						3/7 nie ma go

Nadto przedstawił pracę magisterską pt. .....

.....

przyjętą przez prof. ..... z wynikiem .....

Otrzymał stopień magistra filozofii w zakresie .....

uchwałą Rady Wydziału Filozoficznego U. J. z dnia ..... 19 ..... r.

L. księgi dyplomów magisterskich .....

Zgodność powyższego wykazu z oryginalnymi protokołami stwierdzam:

Przewodniczący Komisji Egzaminów Magisterskich

220

L. 216 Str. 216

Pan Lechowski Mieczysław Roman

urodzony dnia 19 listopada 1914 w Przerowie, Czechosłowacja religii rzymsko-katol.

uzyskawszy świadectwo dojrzałości dnia ..... 19 ..... w .....

odbywał studia na Wydziale filozoficznym Uniwersytetu Jagiellońskiego od r. 1935-36 do 19 .....

i .....

W toku ich złożył następujące egzaminy na stopień magistra filozofii w zakresie chemii

Data egzaminu	L. protokołu	Po raz	Przedmiot egzaminu	Wynik	Egzaminator	Uwaga
31.V.37	3/25		Matemat. dla przyrodników	b. dobry	doc. Gołąb	
12.VI.37	14KM		Główne zasady nauk filozof.	dobry	prof. Zawirski	
9.III.38	3/5		Fizyka doświadczalna	dostat.	prof. Zakrzewski	
7.XII.38	5/3		Mineralogia i krystalografia	b. dobry	prof. Krentz	
13.XII.38	10/5		Chemia nieorganiczna	dobry	prof. Estreicher	
9.VI.39	18/10		Chemia fizyczna	dobry	prof. Kamieński	

Nadto przedstawił pracę magisterską pt. .....

przyjętą przez prof. ..... z wynikiem .....

Otrzymał stopień magistra filozofii w zakresie .....

uchwałą Rady Wydziału Filozoficznego U. J. z dnia ..... 19 ..... r.

L. księgi dyplomów magisterskich .....

Zgodność powyższego wykazu z oryginalnymi protokołami stwierdzam:

Przewodniczący Komisji Egzaminów Magisterskich

L. 217 Str. 217 221

Pani Lelitówna Stanisława

urodzona dnia 10 października 1914 w Godowie, woj. krak. religii rzymsko-katol.

uzyskawszy świadectwo dojrzałości dnia ..... 1933 w Staniątkach

odbywał studia na Wydziale filozoficznym Uniwersytetu Jagiellońskiego od r. 1935-36 do 19 .....

i .....

W toku ich złożył następujące egzaminy na stopień magistra filozofii w zakresie geografii

Data egzaminu	L. protokołu	Po raz	Przedmiot egzaminu	Wynik	Egzaminator	Uwaga
						118 kr wizy

Nadto przedstawił pracę magisterską pt. .....

przyjętą przez prof. ..... z wynikiem .....

Otrzymał stopień magistra filozofii w zakresie .....

uchwałą Rady Wydziału Filozoficznego U. J. z dnia ..... 19 ..... r.

L. księgi dyplomów magisterskich .....

Zgodność powyższego wykazu z oryginalnymi protokołami stwierdzam:

Przewodniczący Komisji Egzaminów Magisterskich

222

L. 218 Str. 218

Pan Lepiarczyk Józef Jan

urodzony dnia 7 września 1917 w Rybnika, woj. śl. religii rzymsko-katol.

uzyskawszy świadectwo dojrzałości dnia 1935 w Rybniku

odbywał studia na Wydziale filozoficznym Uniwersytetu Jagiellońskiego od r. 1935-36 do 19

i

W toku ich złożył następujące egzaminy na stopień magistra filozofii w zakresie historii

Data egzaminu	L. protokołu	Po raz	Przedmiot egzaminu	Wynik	Egzaminator	Uwaga
26.VI.36	5/16		Historia starożytna	b. dobry	prof Piotrowicz	
10.III.37	5/5		Historia nowożytna	b. dobry	prof Konopczyński	
18.VI.38	3/6		Historia średniowieczna	b. dobry	prof. Dąbrowski	
20.V.39	7/1		Wstęp do historii sztuki	b. dobry	prof Szydłowski	

Nadto przedstawił pracę magisterską pt.

przyjętą przez prof. z wynikiem

Otrzymał stopień magistra filozofii w zakresie

uchwałą Rady Wydziału Filozoficznego U. J. z dnia 19 r.

L. księgi dyplomów magisterskich

Zgodność powyższego wykazu z oryginalnymi protokołami stwierdzam:

Przewodniczący Komisji Egzaminów Magisterskich

L. 219 Str. 219

223

Pan i Leserówna Estera

urodzon a dnia 25 marca 1905 w Krakowie religii

uzyskawszy świadectwo dojrzałości dnia 19 w

odbywał studia na Wydziale filozoficznym Uniwersytetu Jagiellońskiego od r. 19 35-36 do 19

i

W toku ich złożył następujące egzaminy na stopień magistra filozofii w zakresie pedagogiki

Data egzaminu	L. protokołu	Po raz	Przedmiot egzaminu	Wynik	Egzaminator	Uwaga
18.VI.36	3/15		Psychologia ogólna	dobry	prof Heinrich	
14.XII.36	3/5		Logika, metodol. i teoria poznania	niedostat.	"	
21.VI.37	6/11		Historia filozofii	dobry	"	
"	11/18	II	Logika, metodol. i teoria poznan	niedostat.	"	
19.V.38	9/6		Biologia	dostat.	prof Godlewski	
20.VI.38	4/1	III	Logika, metodol. i teoria pozn.	dobry	prof. Zawirski prof. Ajdukiewicz	

Nadto przedstawił pracę magisterską pt.

przyjętą przez prof. z wynikiem

Otrzymał stopień magistra filozofii w zakresie

uchwałą Rady Wydziału Filozoficznego U. J. z dnia 19 r.

L. księgi dyplomów magisterskich

Zgodność powyższego wykazu z oryginalnymi protokołami stwierdzam:

Przewodniczący Komisji Egzaminów Magisterskich

L. 220 Str. 220

224

Pani Lesiszówna Barbara

urodzona dnia 30 sierpnia 1915 w Strzemieszycach, pow. kiel. religii rzymsko-katol.

uzyskawszy świadectwo dojrzałości dnia 1934 w Zgborzu Górniczej

odbywał studia na Wydziale filozoficznym Uniwersytetu Jagiellońskiego od r. 1934/35 do 19

i

W toku ich złożył następujące egzaminy na stopień magistra filozofii w zakresie historii

Data egzaminu	L. protokołu	Po raz	Przedmiot egzaminu	Wynik	Egzaminator	Uwaga
10.VI.36	1/12		Metodol. i nauki pomocn. hist.	dostat.	prof. Lewkowicz	
13.XII.37	3/15		Historia średniowieczna	dobry	prof. Zakrzewski	
29.VI.38	7/5		Historia nowożytna	b. dobry	prof. Feldman	

Nadto przedstawił pracę magisterską pt.

przyjętą przez prof. z wynikiem

Otrzymał stopień magistra filozofii w zakresie

uchwałą Rady Wydziału Filozoficznego U. J. z dnia 19 r.

L. księgi dyplomów magisterskich

Zgodność powyższego wykazu z oryginalnymi protokołami stwierdzam:

Przewodniczący Komisji Egzaminów Magisterskich

L. 221 Str. 221

225

Pani Lewicka Joanna

urodzona dnia 23 lutego 1917 w Krakowie religii rzymsko-katol.

uzyskawszy świadectwo dojrzałości dnia 1935 w Krakowie

odbywał studia na Wydziale filozoficznym Uniwersytetu Jagiellońskiego od r. 1935/36 do 19

i

W toku ich złożył następujące egzaminy na stopień magistra filozofii w zakresie pedagogiki

Data egzaminu	L. protokołu	Po raz	Przedmiot egzaminu	Wynik	Egzaminator	Uwaga
18.VI.36	3/16		Psychologia ogólna	dobry	prof. Heinrich	
"	6/16		Logika, metodol. i teoria poznania	niedostat.	"	
10.III.37	6/3		Historia (z zarysie)	dobry	prof. Zakrzewski	
21.VI.37	6/12		Historia filozofii	dobry	prof. Heinrich	
"	11/9		Logika, metodol. i teoria pozn.	dobry	"	
14.VI.38	16/7		Pedagogika i dydaktyka	dobry	prof. Mysłakowska	

Nadto przedstawił pracę magisterską pt.

przyjętą przez prof. z wynikiem

Otrzymał stopień magistra filozofii w zakresie

uchwałą Rady Wydziału Filozoficznego U. J. z dnia 19 r.

L. księgi dyplomów magisterskich

Zgodność powyższego wykazu z oryginalnymi protokołami stwierdzam:

Przewodniczący Komisji Egzaminów Magisterskich

L. 222 — Rauchowa — Str. 222

Pan i Lewkowicz Halina

urodzon a dnia 14 lipca 1917 w Krakowie religii mojżeszowej

uzyskawszy świadectwo dojrzałości dnia 1935 w Krakowie

odbywał studia na Wydziale filozoficznym Uniwersytetu Jagiellońskiego od r. 1935/36 do 19

i

W toku ich złożył następujące egzaminy na stopień magistra filozofii w zakresie filologii niemieckiej i angiel.

Data egzaminu	L. protokołu	Po raz	Przedmiot egzaminu	Wynik	Egzaminator	Uwaga
14.XII.36	9/8		Gramat. opisowej jęz. niem.	b. dobry	prof. Kleczkowski	
7.III.37	76/3		Zarys dziejów niem. po 1870 r.	dobry	prof. Lenkowicz	
8.VI.37	21/2		Gramat. opisowa jęz. angielsk.	dobry	prof. Dyboski	
9.VI.37	28/1		Zarys dziej angiel. zwłaszcz. przegląd kult. i dwisjon. metryczna w Anglii i St.Z.	b. dobry	" "	
9.XI.37	24/6		Główne zasady nauki filozof.	b. dobry	doc. Heitzman	
21.VI.38	76/3		Szczegół. znaj. Literat. angiel.	b. dobry	prof. Dyboski	
14.XII.38	7/3		Zarys ogól. dziejów literat. niem.	b. dobry	prof. Kleczkowski	
27.VI.39			Zarys filologii niemieckiej	b. dobry	"	
26.VI.39			Egzamin ostateczny	b. dobry	prof. Dyboski prof. Kleczkowski	

Nadto przedstawił a pracę magisterską pt. „The city-type and the country-type in Hardy's Wessex Novels"

przyjętą przez prof. Dyboskiego i Kleczkowskiego z wynikiem b. dobrym

Otrzymał stopień magistra filozofii w zakresie filologii angielskiej

uchwałą Rady Wydziału Filozoficznego U. J. z dnia 30 czerwca 1939 r.

L. księgi dyplomów magisterskich 122/38/39

Zgodność powyższego wykazu z oryginalnymi protokołami stwierdzam:

Przewodniczący Komisji Egzaminów Magisterskich

L. 223 — Str. 223

Pan Liebermann Henryk

urodzon y dnia 12 sierpnia 1917 w Krakowie religii mojżeszowej

uzyskawszy świadectwo dojrzałości dnia 1935 w Krakowie

odbywał studia na Wydziale filozoficznym Uniwersytetu Jagiellońskiego od r. 1935/36 do 19

i

W toku ich złożył następujące egzaminy na stopień magistra filozofii w zakresie chemii

Data egzaminu	L. protokołu	Po raz	Przedmiot egzaminu	Wynik	Egzaminator	Uwaga
						wr. 1936/3 we wsz. gr.
						378 we wsz. gr.

Nadto przedstawił pracę magisterską pt.

przyjętą przez prof. z wynikiem

Otrzymał stopień magistra filozofii w zakresie

uchwałą Rady Wydziału Filozoficznego U. J. z dnia 19 r.

L. księgi dyplomów magisterskich

Zgodność powyższego wykazu z oryginalnymi protokołami stwierdzam:

Przewodniczący Komisji Egzaminów Magisterskich

228

L. 224 Str. 224

Pan Licht Wilhelm

urodzony dnia 12 marca 1914 w Krakowie religii mojżeszowej

uzyskawszy świadectwo dojrzałości dnia 1934 w Krakowie

odbywał studia na Wydziale filozoficznym Uniwersytetu Jagiellońskiego od r. 1935-36 do 19

i

W toku ich złożył następujące egzaminy na stopień magistra filozofii w zakresie chemii

Data egzaminu	L. protokołu	Po raz	Przedmiot egzaminu	Wynik	Egzaminator	Uwaga
						r. 1937/38 nie ma go.

Nadto przedstawił pracę magisterską pt.

przyjętą przez prof. z wynikiem

Otrzymał stopień magistra filozofii w zakresie

uchwałą Rady Wydziału Filozoficznego U. J. z dnia 19 r.

L. księgi dyplomów magisterskich

Zgodność powyższego wykazu z oryginalnymi protokołami stwierdzam:

Przewodniczący Komisji Egzaminów Magisterskich

L. 225 Str. 225

229

Pan mgr. Ligacz Ryszard

urodzony dnia 3 kwietnia 19 w Ratiborhammer, Niemcy religii rzymsko-katol.

uzyskawszy świadectwo dojrzałości dnia 19 w

odbywał studia na Wydziale filozoficznym Uniwersytetu Jagiellońskiego od r. 1935-36 do 19

i

W toku ich złożył następujące egzaminy na stopień magistra filozofii w zakresie filologii klasycznej

Data egzaminu	L. protokołu	Po raz	Przedmiot egzaminu	Wynik	Egzaminator	Uwaga
4.XII 35	219		Wstęp do studium filol. klas.	dostat.	prof. Sternbach	
10.XII 35	9/17		Wpływ świat. klas. w kult. nowożyt.	niedostat.	prof. Sinkö	
23.VI 37	15/12		" " "	" "	prof. Przychocki	7/8 nie ma go.

Nadto przedstawił pracę magisterską pt.

przyjętą przez prof. z wynikiem

Otrzymał stopień magistra filozofii w zakresie

uchwałą Rady Wydziału Filozoficznego U. J. z dnia 19 r.

L. księgi dyplomów magisterskich

Zgodność powyższego wykazu z oryginalnymi protokołami stwierdzam:

Przewodniczący Komisji Egzaminów Magisterskich

230

L. 226 Str. 226

Pan i Ligęza Olga

urodzona dnia 17 listopada 1913 w Krakowie religii rzymsko-katol.

uzyskawszy świadectwo dojrzałości dnia ..... 19.... w .....

odbywał studia na Wydziale filozoficznym Uniwersytetu Jagiellońskiego od r. 1935/36 do 19....

i .....

W toku ich złożył następujące egzaminy na stopień magistra filozofii w zakresie historii

Data egzaminu	L. protokołu	Po raz	Przedmiot egzaminu	Wynik	Egzaminator	Uwaga
						3/8 nie ma tej

Nadto przedstawił pracę magisterską pt. .....

przyjętą przez prof. ..... z wynikiem .....

Otrzymał stopień magistra filozofii w zakresie .....

uchwałą Rady Wydziału Filozoficznego U. J. z dnia ..... 19.... r.

L. księgi dyplomów magisterskich .....

Zgodność powyższego wykazu z oryginalnymi protokołami stwierdzam:

Przewodniczący Komisji Egzaminów Magisterskich

L. 227 Str. 227 231

Pan Lipecki Leopold

urodzony dnia 30 maja 1916 w Maczkach, pow. Będzin woj. kiel. religii rzymsko-katol.

uzyskawszy świadectwo dojrzałości dnia ..... 1935 w Sosnowcu

odbywał studia na Wydziale filozoficznym Uniwersytetu Jagiellońskiego od r. 1935/36 do 19....

i .....

W toku ich złożył następujące egzaminy na stopień magistra filozofii w zakresie matematyki

Data egzaminu	L. protokołu	Po raz	Przedmiot egzaminu	Wynik	Egzaminator	Uwaga
30.VI.37	11/2		Astronomia ogólna	nie zgłosił się		6/7 wiza
20.III.39	15/2		" "	dobry	prof. Banachiewicz	3/8 wiza

Nadto przedstawił pracę magisterską pt. .....

przyjętą przez prof. ..... z wynikiem .....

Otrzymał stopień magistra filozofii w zakresie .....

uchwałą Rady Wydziału Filozoficznego U. J. z dnia ..... 19.... r.

L. księgi dyplomów magisterskich .....

Zgodność powyższego wykazu z oryginalnymi protokołami stwierdzam:

Przewodniczący Komisji Egzaminów Magisterskich

L. 228 Str. 228

Pan i Lipska Stefania

urodzona dnia 17 sierpnia 1917 w Częstochowie, województwie religii mojżeszowej

uzyskawszy świadectwo dojrzałości dnia 1935 w Częstochowie

odbywał studia na Wydziale filozoficznym Uniwersytetu Jagiellońskiego od r. 1935/36 do 19

i

W toku ich złożył następujące egzaminy na stopień magistra filozofii w zakresie chemii

Data egzaminu	L. protokołu	Po raz	Przedmiot egzaminu	Wynik	Egzaminator	Uwaga
13. VI. 38	2/21		Matemat. dla przyrodników	dostat.	doc. Gołąb	
13. VI. 38	7/9		Główne zasady nauk. filozof.	dobry	prof. Ziwirski	
13. VI. 38	3/13		Fizyka doświadczalna	dostat.	prof. Zakrzewski	
24. VI. 38	10/24		Mineralogia i krystalografia	dostat.	prof. Krantz	

Nadto przedstawił pracę magisterską pt.

przyjętą przez prof. z wynikiem

Otrzymał stopień magistra filozofii w zakresie

uchwałą Rady Wydziału Filozoficznego U. J. z dnia 19 r.

L. księgi dyplomów magisterskich

Zgodność powyższego wykazu z oryginalnymi protokołami stwierdzam:

Przewodniczący Komisji Egzaminów Magisterskich

L. 229 Str. 229

Pan Lipschütz Leo

urodzony dnia 10 lipca 1917 w Zurichu, Szwajcaria religii mojżeszowej

uzyskawszy świadectwo dojrzałości dnia 1935 w Krakowie

odbywał studia na Wydziale filozoficznym Uniwersytetu Jagiellońskiego od r. 1935/36 do 19

i

W toku ich złożył następujące egzaminy na stopień magistra filozofii w zakresie pedagogiki

Data egzaminu	L. protokołu	Po raz	Przedmiot egzaminu	Wynik	Egzaminator	Uwaga
18. VI. 36	3/17		Psychologia ogólna	dobry	prof. Heinrich	wkop na 1936/7
18. VI. 38	6/1		Logika, metodol. i teoria pozna	dobry	"	
18. VI. 38	7/12		Historia filozofii	dobry	"	

Nadto przedstawił pracę magisterską pt.

przyjętą przez prof. z wynikiem

Otrzymał stopień magistra filozofii w zakresie

uchwałą Rady Wydziału Filozoficznego U. J. z dnia 19 r.

L. księgi dyplomów magisterskich

Zgodność powyższego wykazu z oryginalnymi protokołami stwierdzam:

Przewodniczący Komisji Egzaminów Magisterskich

234

L. 230 Str. 230

Pan i Lisocka Julia

urodzona dnia 25 października 1914 w Berlinie, Niemcy religii rzymsko-katol.

uzyskawszy świadectwo dojrzałości dnia ..... 1932 w Pradze, Czechosłowacja

odbywał studia na Wydziale filozoficznym Uniwersytetu Jagiellońskiego od r. 1935-36 do 19

i .....

W toku ich złożył następujące egzaminy na stopień magistra filozofii w zakresie filologii angielskiej

Data egzaminu	L. protokołu	Po raz	Przedmiot egzaminu	Wynik	Egzaminator	Uwaga
16.VI.36	1/13		Gramat. opisowa jęz. niemieck.	nie zgłosiła się		
10.XII.36	5/2		Gramat. opisowa jęz. angielskiego	b. dobry	prof. Dyboski	
9.VI.37	33/5		Zarys dziej. angiel. z uwzględ. prądów kult. i dzisiejsz. ustroju w Anglii i St. Zjedn. Am.	dostat.	" "	
9.XII.38	14/6		Główne zasady nauk filozof.	dobry	doc. Heitzman	
16.III.39	17/1		Znajom. hist. jedn. okresu literatury angielskiej z klauzurą	dobry	prof. Dyboski	

Kontrola prot. jednostk. 23 X 65 – idem.

Nadto przedstawił pracę magisterską pt. .....

przyjętą przez prof. ..... z wynikiem .....

Otrzymał stopień magistra filozofii w zakresie .....

uchwałą Rady Wydziału Filozoficznego U. J. z dnia ..... 19 ..... r.

L. księgi dyplomów magisterskich .....

Zgodność powyższego wykazu z oryginalnymi protokołami stwierdzam:

Przewodniczący Komisji Egzaminów Magisterskich

L. 231 Str. 231 235

Pan i Löwy Pasternak Herta

urodzona dnia 15 lutego 19 w Bielsku, woj. śl. religii mojżeszowej

uzyskawszy świadectwo dojrzałości dnia ..... 1930 w Bielsku

odbywał studia na Wydziale filozoficznym Uniwersytetu Jagiellońskiego od r. 1935-36 do 19

i .....

W toku ich złożył następujące egzaminy na stopień magistra filozofii w zakresie filologii angielskiej

Data egzaminu	L. protokołu	Po raz	Przedmiot egzaminu	Wynik	Egzaminator	Uwaga
10.XII.35	8/5		Gramat. opis. jęz. angielskiego	b. dobry	prof. Dyboski	✓
13.III.36	8/2		Dzieje Anglii	dobry	" "	✓
7.VI.36	26/4		Literatura angiel. (pogłęb.)	b. dobry	" "	✓
13.III.37	26/12		Zarys filologii niemieckiej	dostat.	prof. Kleczkowski	✓
15.VI.37	30/2		Główne zasady nauk filozof.	nie zgłosiła się		
9.XII.37	25/6		g" " " "	dostat.	doc. Heitzman	✓

Nadto przedstawił pracę magisterską pt. .....

przyjętą przez prof. ..... z wynikiem .....

Otrzymał stopień magistra filozofii w zakresie .....

uchwałą Rady Wydziału Filozoficznego U. J. z dnia ..... 19 ..... r.

L. księgi dyplomów magisterskich .....

Zgodność powyższego wykazu z oryginalnymi protokołami stwierdzam:

Przewodniczący Komisji Egzaminów Magisterskich

L. 232 Str. 232

Pan i Lukaczewska Jadwiga

urodzon a dnia 13 lipca 1917 w Stareń Stole, woj. lw. religii rzymsko-katol.

uzyskawszy świadectwo dojrzałości dnia ..... 1935 w Krakowie

odbywał studia na Wydziale filozoficznym Uniwersytetu Jagiellońskiego od r. 1935-36 do 19...

i .....

W toku ich złożył następujące egzaminy na stopień magistra filozofii w zakresie filologii polskiej

Data egzaminu	L. protokołu	Po raz	Przedmiot egzaminu	Wynik	Egzaminator	Uwaga
16.III.37	6/6		Historia podit., ustroj. i kultur. Polski	dobry	prof. Konopczyński	
17.VI.37	2/22		Gramat. opis. współcz. polszcz.	dostat.	doc. Matecki	[illegible]

Nadto przedstawił pracę magisterską pt. .....

.....

przyjętą przez prof. ..... z wynikiem .....

Otrzymał stopień magistra filozofii w zakresie .....

uchwałą Rady Wydziału Filozoficznego U. J. z dnia ..... 19... r.

L. księgi dyplomów magisterskich .....

Zgodność powyższego wykazu z oryginalnymi protokołami stwierdzam:

.....

Przewodniczący Komisji Egzaminów Magisterskich

L. 233 Str. 233

Pan i Luchsówna Renata

urodzon a dnia 23 sierpnia 1916 w Fryszt acie, Lwowskie, Tarnopolskie, religii mojżeszowej

uzyskawszy świadectwo dojrzałości dnia ..... 1935 w Krakowie

odbywał studia na Wydziale filozoficznym Uniwersytetu Jagiellońskiego od r. 1935-36 do 19...

i .....

W toku ich złożył następujące egzaminy na stopień magistra filozofii w zakresie przyrody

Data egzaminu	L. protokołu	Po raz	Przedmiot egzaminu	Wynik	Egzaminator	Uwaga
						(z r. 1936/7 nie ma ocz.)
						Nie ma ocz.

Nadto przedstawił pracę magisterską pt. .....

.....

przyjętą przez prof. ..... z wynikiem .....

Otrzymał stopień magistra filozofii w zakresie .....

uchwałą Rady Wydziału Filozoficznego U. J. z dnia ..... 19... r.

L. księgi dyplomów magisterskich .....

Zgodność powyższego wykazu z oryginalnymi protokołami stwierdzam:

.....

Przewodniczący Komisji Egzaminów Magisterskich

L. 234 Str. 234

Pan dr. Lustgarten Szymon

urodzony dnia 2 marca 1909 w Krakowie religii mojżeszowej

uzyskawszy świadectwo dojrzałości dnia ..... 19 ..... w .....

odbywał studia na Wydziale filozoficznym Uniwersytetu Jagiellońskiego od r. 1935-36 do 19 .....

i .....

W toku ich złożył następujące egzaminy na stopień magistra filozofii w zakresie historii

Data egzaminu	L. protokołu	Po raz	Przedmiot egzaminu	Wynik	Egzaminator	Uwaga
						w r. 1936/7 nie ma go
						7/8 nie ma go

Nadto przedstawił pracę magisterską pt. .....

przyjętą przez prof. ..... z wynikiem .....

Otrzymał stopień magistra filozofii w zakresie .....

uchwałą Rady Wydziału Filozoficznego U. J. z dnia ..... 19 ..... r.

L. księgi dyplomów magisterskich .....

Zgodność powyższego wykazu z oryginalnymi protokołami stwierdzam:

Przewodniczący Komisji Egzaminów Magisterskich

L. 235 Str. 235

Pan Lustyger Samuel

urodzony dnia 16 lutego 1916 w Będzinie, woj. kiel. religii mojżeszowej

uzyskawszy świadectwo dojrzałości dnia ..... 1935 w Będzinie

odbywał studia na Wydziale filozoficznym Uniwersytetu Jagiellońskiego od r. 1935-36 do 19 .....

i .....

W toku ich złożył następujące egzaminy na stopień magistra filozofii w zakresie chemii

Data egzaminu	L. protokołu	Po raz	Przedmiot egzaminu	Wynik	Egzaminator	Uwaga
						w r. 1936/7 nie ma go
						7/8 nie ma go

Nadto przedstawił pracę magisterską pt. .....

przyjętą przez prof. ..... z wynikiem .....

Otrzymał stopień magistra filozofii w zakresie .....

uchwałą Rady Wydziału Filozoficznego U. J. z dnia ..... 19 ..... r.

L. księgi dyplomów magisterskich .....

Zgodność powyższego wykazu z oryginalnymi protokołami stwierdzam:

Przewodniczący Komisji Egzaminów Magisterskich

L. 236 Str. 236

Pan i Łozińska Familia

urodzon a dnia 5 czerwca 1913 w Lwowie religii rzymsko-kat

uzyskawszy świadectwo dojrzałości dnia ... 19... w ...

odbywał studia na Wydziale filozoficznym Uniwersytetu Jagiellońskiego od r. 1935-36 do 19...

i ...

W toku ich złożył następujące egzaminy na stopień magistra filozofii w zakresie chemii

Data egzaminu	L. protokołu	Po raz	Przedmiot egzaminu	Wynik	Egzaminator	Uwaga
						v. 1936/zimowy pf
						378 mi nowy pf

Nadto przedstawił pracę magisterską pt. ...

przyjętą przez prof. ... z wynikiem ...

Otrzymał stopień magistra filozofii w zakresie ...

uchwałą Rady Wydziału Filozoficznego U. J. z dnia ... 19... r.

L. księgi dyplomów magisterskich ...

Zgodność powyższego wykazu z oryginalnymi protokołami stwierdzam:

Przewodniczący Komisji Egzaminów Magisterskich

L. 237 Str. 237

Pan i Lubieńska Elżbieta

urodzon a dnia 26 września 1916 w Krakowie religii rzymsko. katol.

uzyskawszy świadectwo dojrzałości dnia ... 1934 w Rabce

odbywał studia na Wydziale filozoficznym Uniwersytetu Jagiellońskiego od r. 1935-36 do 19...

i ...

W toku ich złożył następujące egzaminy na stopień magistra filozofii w zakresie historii

Data egzaminu	L. protokołu	Po raz	Przedmiot egzaminu	Wynik	Egzaminator	Uwaga
10.VI.36	21[13]		Metodol. i nauki pomocn.	dobry	prof. Lenkowa	
13.VI.37	3[15		Historia starożytna	dobry	prof. Pistorius	
11.XII.37	5[1		Główne zasady nauk. filozof.	dobry	doc. Heitzman	
18.VI.38	3[7		Historia średniowieczna	dobry	prof. Ogłoza	
24.VI.38	7[6		Historia nowożytna	dobry	prof. Feldman	

Nadto przedstawił pracę magisterską pt. ...

przyjętą przez prof. ... z wynikiem ...

Otrzymał stopień magistra filozofii w zakresie ...

uchwałą Rady Wydziału Filozoficznego U. J. z dnia ... 19... r.

L. księgi dyplomów magisterskich ...

Zgodność powyższego wykazu z oryginalnymi protokołami stwierdzam:

Przewodniczący Komisji Egzaminów Magisterskich

L. 238 Str. 238

Pan Łukasik Antoni

urodzony dnia 2 czerwca 1913 w Sączowie, pow. Będzin woj. kiel. religii rzymsko-katol.

uzyskawszy świadectwo dojrzałości dnia 1934 w Szarleyu-Piekarach

odbywał studia na Wydziale filozoficznym Uniwersytetu Jagiellońskiego od r. 1935-36 do 19

i

W toku ich złożył następujące egzaminy na stopień magistra filozofii w zakresie historii

Data egzaminu	L. protokołu	Po raz	Przedmiot egzaminu	Wynik	Egzaminator	Uwaga
10.VI.36	2/14		Metodol. i nauki pomocn. hist.	dobry	prof. Jemkowicz	
10.III.37	7/8		Historia średniowieczna	dostat.	prof. Dąbrowski	
8.XII.37	6/10		Główne zasady nauk filozof.	dobry	prof. Zawirski	[illegible]

Nadto przedstawił pracę magisterską pt.

przyjętą przez prof. z wynikiem

Otrzymał stopień magistra filozofii w zakresie

uchwałą Rady Wydziału Filozoficznego U. J. z dnia 19 r.

L. księgi dyplomów magisterskich

Zgodność powyższego wykazu z oryginalnymi protokołami stwierdzam:

Przewodniczący Komisji Egzaminów Magisterskich

L. 239 Str. 239

Pani Madejówna Helena

urodzona dnia 1 czerwca 1917 w Gródku Jagiel. woj. lwowskie religii rzymsko-kat.

uzyskawszy świadectwo dojrzałości dnia 1935 w Katowicach

odbywał studia na Wydziale filozoficznym Uniwersytetu Jagiellońskiego od r. 1935-36 do 19

i

W toku ich złożył następujące egzaminy na stopień magistra filozofii w zakresie chemii

Data egzaminu	L. protokołu	Po raz	Przedmiot egzaminu	Wynik	Egzaminator	Uwaga
						w r. 1936/7 nie ma jej
						7/8 nie ma jej

Nadto przedstawił pracę magisterską pt.

przyjętą przez prof. z wynikiem

Otrzymał stopień magistra filozofii w zakresie

uchwałą Rady Wydziału Filozoficznego U. J. z dnia 19 r.

L. księgi dyplomów magisterskich

Zgodność powyższego wykazu z oryginalnymi protokołami stwierdzam:

Przewodniczący Komisji Egzaminów Magisterskich

2244

L. 240 Str. 240

Pan Madejski Eugeniusz

urodzony dnia 30 listopada 1908 w Księżu Wielkim, pow. Miechów, woj. kiel. religii rzymsko-kat.

uzyskawszy świadectwo dojrzałości dnia 1935 w Krakowie

odbywał studia na Wydziale filozoficznym Uniwersytetu Jagiellońskiego od r. 1935-36 do 19

i

W toku ich złożył następujące egzaminy na stopień magistra filozofii w zakresie filologia polskiej

Data egzaminu	L. protokołu	Po raz	Przedmiot egzaminu	Wynik	Egzaminator	Uwaga
15.VI.36	5/14		Gramat. opis. współcz. polszcz.	dobry	prof. Lehr-Spławiński	
16.VI.36	7/12		Gramat. opis. jęz. staroczesk.-słow.	dostat.	prof. Nitsch	
13.XII.37	4/5		Historia literat. polskiej	niedostat.	prof. Pigoń	
22.VI.38	9/11	II	" " "	dobry	"	
10.XII.38	5/4		Gramat. historyczna jęz. polskiego	dostat.	prof. Lehr-Spławiński	

Nadto przedstawił pracę magisterską pt.

przyjętą przez prof. z wynikiem

Otrzymał stopień magistra filozofii w zakresie

uchwałą Rady Wydziału Filozoficznego U. J. z dnia 19 r.

L. księgi dyplomów magisterskich

Zgodność powyższego wykazu z oryginalnymi protokołami stwierdzam:

Przewodniczący Komisji Egzaminów Magisterskich

L. 241 Str. 241 245

Pani Makarewicz Wanda

urodzona dnia 24 listopada 1915 w Berdziańsku, z.S.S.R. religii rzymsko-kat.

uzyskawszy świadectwo dojrzałości dnia 1935 w Białej Podlaskiej

odbywał studia na Wydziale filozoficznym Uniwersytetu Jagiellońskiego od r. 1935-36 do 19

i

W toku ich złożył następujące egzaminy na stopień magistra filozofii w zakresie botaniki

Data egzaminu	L. protokołu	Po raz	Przedmiot egzaminu	Wynik	Egzaminator	Uwaga
18.VI.36	1/10		Matemat. dla przyrodników	b. dobry	doc. Gołąb	378 nie ma jej

Nadto przedstawił pracę magisterską pt.

przyjętą przez prof. z wynikiem

Otrzymał stopień magistra filozofii w zakresie

uchwałą Rady Wydziału Filozoficznego U. J. z dnia 19 r.

L. księgi dyplomów magisterskich

Zgodność powyższego wykazu z oryginalnymi protokołami stwierdzam:

Przewodniczący Komisji Egzaminów Magisterskich

L. 242 Str. 242

Pan Manber Juliusz

urodzony dnia 23 czerwca 1916 w Tarnowie, woj. Krak. religii rzymsko-kat.

uzyskawszy świadectwo dojrzałości dnia ..... 1935 w Krakowie

odbywał studia na Wydziale filozoficznym Uniwersytetu Jagiellońskiego od r. 1935-36 do 19

i

W toku ich złożył następujące egzaminy na stopień magistra filozofii w zakresie filologii polskiej

Data egzaminu	L. protokołu	Po raz	Przedmiot egzaminu	Wynik	Egzaminator	Uwaga
15.III.37	1/8		Gramat. opis. współcz. polszcz.	nie zgłosił się		
15.VI.37	1/11		" " " "	dostat.	doc. Stieber	1/8 br. wizy.

Nadto przedstawił pracę magisterską pt. .....

przyjętą przez prof. ..... z wynikiem .....

Otrzymał stopień magistra filozofii w zakresie .....

uchwałą Rady Wydziału Filozoficznego U. J. z dnia ..... 19 ..... r.

L. księgi dyplomów magisterskich .....

Zgodność powyższego wykazu z oryginalnymi protokołami stwierdzam:

Przewodniczący Komisji Egzaminów Magisterskich

L. 243 Str. 243

Pani Mandatówna Krystyna

urodzona dnia 24 lipca 1913 w Częstochowie, woj. kiel. religii rzymsko-kat.

uzyskawszy świadectwo dojrzałości dnia ..... 19 ..... w .....

odbywał studia na Wydziale filozoficznym Uniwersytetu Jagiellońskiego od r. 1935-36 do 19

i

W toku ich złożył następujące egzaminy na stopień magistra filozofii w zakresie zoologii

Data egzaminu	L. protokołu	Po raz	Przedmiot egzaminu	Wynik	Egzaminator	Uwaga
17.VI.37	24/4		Zoogeografia	niedostat.	doc. Fudakowski	7/8 br. wizy.

Nadto przedstawił pracę magisterską pt. .....

przyjętą przez prof. ..... z wynikiem .....

Otrzymał stopień magistra filozofii w zakresie .....

uchwałą Rady Wydziału Filozoficznego U. J. z dnia ..... 19 ..... r.

L. księgi dyplomów magisterskich .....

Zgodność powyższego wykazu z oryginalnymi protokołami stwierdzam:

Przewodniczący Komisji Egzaminów Magisterskich

L. 244 Str. 244

Pan i Mandelbrot Estera

urodzon a dnia 26 października 1911 w Turce nad Stryjem, woj. lwowskie religii mojżeszowej

uzyskawszy świadectwo dojrzałości dnia ..... 1935 w Krakowie

odbywał studia na Wydziale filozoficznym Uniwersytetu Jagiellońskiego od r. 1935-36 do 19

i .....

W toku ich złożył następujące egzaminy na stopień magistra filozofii w zakresie chemii

Data egzaminu	L. protokołu	Po raz	Przedmiot egzaminu	Wynik	Egzaminator	Uwaga
15.XII.36	7/6		Matemat. dla przyrodników	dostat.	doc. Gołąb	
8.XII.37	3/7		Mineralogia i krystalografia	dostat.	prof. Krentz	
15.II.38	8/1		Główne zasady nauk filozof.	dostat.	prof. Kleinera	
13.III.38	3/14		Fizyka doświadczalna	dostat.	prof. Zakrzewski	
13.VI.39	13/5		Chemia nieorganiczna	dostat.	prof. Estreicher	

Nadto przedstawił pracę magisterską pt. .....

przyjętą przez prof. ..... z wynikiem .....

Otrzymał stopień magistra filozofii w zakresie .....

uchwałą Rady Wydziału Filozoficznego U. J. z dnia ..... 19..... r.

L. księgi dyplomów magisterskich .....

Zgodność powyższego wykazu z oryginalnymi protokołami stwierdzam:

Przewodniczący Komisji Egzaminów Magisterskich

L. 245 Str. 245

Pan Maraszewski Kazimierz

urodzony dnia 14 stycznia 1913 we Lwowie religii rzymsko-katol.

uzyskawszy świadectwo dojrzałości dnia ..... 19..... w .....

odbywał studia na Wydziale filozoficznym Uniwersytetu Jagiellońskiego od r. 1931-32 do 19

i .....

W toku ich złożył następujące egzaminy na stopień magistra filozofii w zakresie chemii

Data egzaminu	L. protokołu	Po raz	Przedmiot egzaminu	Wynik	Egzaminator	Uwaga
						u r. 1934/35 nie ma go
						3/18 nie ma go

Nadto przedstawił pracę magisterską pt. .....

przyjętą przez prof. ..... z wynikiem .....

Otrzymał stopień magistra filozofii w zakresie .....

uchwałą Rady Wydziału Filozoficznego U. J. z dnia ..... 19..... r.

L. księgi dyplomów magisterskich .....

Zgodność powyższego wykazu z oryginalnymi protokołami stwierdzam:

Przewodniczący Komisji Egzaminów Magisterskich

250

L. 246 Str. 246

Pan Marczewski Jan

urodzony dnia 30 czerwca 1916 w Krakowie religii rzymsko-katol.

uzyskawszy świadectwo dojrzałości dnia 1935 w Krakowie

odbywał studia na Wydziale filozoficznym Uniwersytetu Jagiellońskiego od r. 1935-36 do 19

i

W toku ich złożył następujące egzaminy na stopień magistra filozofii w zakresie historii

Data egzaminu	L. protokołu	Po raz	Przedmiot egzaminu	Wynik	Egzaminator	Uwaga
						w r. 1936/7 nie m. go
						1938/39 jest

Nadto przedstawił pracę magisterską pt.

przyjętą przez prof. z wynikiem

Otrzymał stopień magistra filozofii w zakresie

uchwałą Rady Wydziału Filozoficznego U. J. z dnia 19 r.

L. księgi dyplomów magisterskich

Zgodność powyższego wykazu z oryginalnymi protokołami stwierdzam:

Przewodniczący Komisji Egzaminów Magisterskich

L. 247 Str. 247 251

Pan Marek Stanisław

urodzony dnia 26 września 1907 w Radecznicy, pow. Zamość, woj. lub. religii rzymsko-katol.

uzyskawszy świadectwo dojrzałości dnia 1930 w Sokalu

odbywał studia na Wydziale filozoficznym Uniwersytetu Jagiellońskiego od r. 1935-36 do 19

i

W toku ich złożył następujące egzaminy na stopień magistra filozofii w zakresie filologii polskiej

Data egzaminu	L. protokołu	Po raz	Przedmiot egzaminu	Wynik	Egzaminator	Uwaga
15.VI.36	5/16		Gramat. opis. współcz. polszcz.	dostat.	prof. Lehr-Spławiński	
19.VI.36	8/13		Gramat. opis. jęz. staroczesk.-słow.	dobry	doc. Małecki	
13.XII.37	7/3		Główne zasady nauk filozof.	dobry	prof. Zawirski	świad. odejścia
12.VI.38	6/3		Historia średniowieczna	dost.	prof. Dąbrowski	29.IX.38

Nadto przedstawił pracę magisterską pt.

przyjętą przez prof. z wynikiem

Otrzymał stopień magistra filozofii w zakresie

uchwałą Rady Wydziału Filozoficznego U. J. z dnia 19 r.

L. księgi dyplomów magisterskich

Zgodność powyższego wykazu z oryginalnymi protokołami stwierdzam:

Przewodniczący Komisji Egzaminów Magisterskich

252

L. 248 Str. 248

Pan i Margosz Margaretha

urodzona dnia 15 kwietnia 1917 w Wiedniu, Austria religii mojżeszowej

uzyskawszy świadectwo dojrzałości dnia 1935 w Łodzi

odbywał studia na Wydziale filozoficznym Uniwersytetu Jagiellońskiego od r. 1935-36 do 19

i

W toku ich złożył następujące egzaminy na stopień magistra filozofii w zakresie pedagogiki

Data egzaminu	L. protokołu	Po raz	Przedmiot egzaminu	Wynik	Egzaminator	Uwaga
18.VI.36	3/18		Psychologia ogólna	dobry	prof. Heinrich	ur. 10.6.17 nie ma gr. 3/18 nie ma pj.

Nadto przedstawił pracę magisterską pt.

przyjętą przez prof. z wynikiem

Otrzymał stopień magistra filozofii w zakresie

uchwałą Rady Wydziału Filozoficznego U. J. z dnia 19 r.

L. księgi dyplomów magisterskich

Zgodność powyższego wykazu z oryginalnymi protokołami stwierdzam:

Przewodniczący Komisji Egzaminów Magisterskich

L. 249 Str. 249 253

Pan Mazaraki Mieczysław

urodzony dnia 17 grudnia 1913 w Chrzanowie, woj. krak. religii rzymsko-katol.

uzyskawszy świadectwo dojrzałości dnia 1932 w Chrzanowie

odbywał studia na Wydziale filozoficznym Uniwersytetu Jagiellońskiego od r. 1935-36 do 19

i

W toku ich złożył następujące egzaminy na stopień magistra filozofii w zakresie zoologii

Data egzaminu	L. protokołu	Po raz	Przedmiot egzaminu	Wynik	Egzaminator	Uwaga
17.XII.38	12/7		Morfologia i systemat. roślin	b. dobry	prof. Szafer	3/18 wiem

Nadto przedstawił pracę magisterską pt.

przyjętą przez prof. z wynikiem

Otrzymał stopień magistra filozofii w zakresie

uchwałą Rady Wydziału Filozoficznego U. J. z dnia 19 r.

L. księgi dyplomów magisterskich

Zgodność powyższego wykazu z oryginalnymi protokołami stwierdzam:

Przewodniczący Komisji Egzaminów Magisterskich

254

L. 250 Str. 250

Pan i Masiówna Janina

urodzona dnia 15 stycznia 1918 w Moczydle, woj. krak. religii rzymsko-katol.

uzyskawszy świadectwo dojrzałości dnia 1935 w Mysłowicach

odbywał studia na Wydziale filozoficznym Uniwersytetu Jagiellońskiego od r. 1935-36 do 19

i

W toku ich złożył następujące egzaminy na stopień magistra filozofii w zakresie filologii polskiej

Data egzaminu	L. protokołu	Po raz	Przedmiot egzaminu	Wynik	Egzaminator	Uwaga
15.VI.36	5/15		Gramat. opis. współcz. polszcz.	dobry	prof. Lehr-Spławiński	
16.VI.36	7/11		Gramat. opis. jęz. staroczesk.-słow.	dobry	prof. Nitsch	
6.VI.37	6/13		Gramat. historyczna jęz. polsk.	dobry	"	
16.VI.37	8/16		Historia literat. polskiej	b. dobry	prof. Pigoń	
12.III.38	6/11		Historia polit., ustroj. i kult. Pol.	dobry	prof. Konopczyński	
22.VI.38	12/8		Główne zasady nauk filozof.	dobry	prof. Zawirski	
13.XII.38	12/2		Historia literatury niemieckiej	dobry	prof. Kleczkowski	

Nadto przedstawił pracę magisterską pt.

przyjętą przez prof. z wynikiem

Otrzymał stopień magistra filozofii w zakresie

uchwałą Rady Wydziału Filozoficznego U. J. z dnia 19 r.

L. księgi dyplomów magisterskich

Zgodność powyższego wykazu z oryginalnymi protokołami stwierdzam:

Przewodniczący Komisji Egzaminów Magisterskich

L. 251 Str. 251 255

Pan Meisler Ignacy

urodzony dnia 19 marca 1914 w Krakowie religii mojżeszowej

uzyskawszy świadectwo dojrzałości dnia 1932 w Krakowie

odbywał studia na Wydziale filozoficznym Uniwersytetu Jagiellońskiego od r. 1935-36 do 19

i

W toku ich złożył następujące egzaminy na stopień magistra filozofii w zakresie pedagogiki

Data egzaminu	L. protokołu	Po raz	Przedmiot egzaminu	Wynik	Egzaminator	Uwaga
18.VI.36	3/19		Psychologia ogólna	dobry	prof. Heinrich	w r. 1937/38 nie ma go.

Nadto przedstawił pracę magisterską pt.

przyjętą przez prof. z wynikiem

Otrzymał stopień magistra filozofii w zakresie

uchwałą Rady Wydziału Filozoficznego U. J. z dnia 19 r.

L. księgi dyplomów magisterskich

Zgodność powyższego wykazu z oryginalnymi protokołami stwierdzam:

Przewodniczący Komisji Egzaminów Magisterskich

256

L. 252 Str. 252

Pan i Mermelstein Hania

urodzona dnia 17 lutego 1917 w Krakowie religii

uzyskawszy świadectwo dojrzałości dnia 1935 w Krakowie

odbywał studia na Wydziale filozoficznym Uniwersytetu Jagiellońskiego od r. 1935-36 do 19

i

W toku ich złożył następujące egzaminy na stopień magistra filozofii w zakresie chemii

Data egzaminu	L. protokołu	Po raz	Przedmiot egzaminu	Wynik	Egzaminator	Uwaga
						w r. 1936/7 nie ma pj
						7/8 nie ma pj

Nadto przedstawił pracę magisterską pt.

przyjętą przez prof. z wynikiem

Otrzymał stopień magistra filozofii w zakresie

uchwałą Rady Wydziału Filozoficznego U. J. z dnia 19 r.

L. księgi dyplomów magisterskich

Zgodność powyższego wykazu z oryginalnymi protokołami stwierdzam:

Przewodniczący Komisji Egzaminów Magisterskich

L. 253 Str. 253 257

Pan Michalik Andrzej

urodzony dnia 6 sierpnia 1917 w Krakowie religii rzymsko-kat.

uzyskawszy świadectwo dojrzałości dnia 1935 w Krakowie

odbywał studia na Wydziale filozoficznym Uniwersytetu Jagiellońskiego od r. 1935-36 do 19

i

W toku ich złożył następujące egzaminy na stopień magistra filozofii w zakresie geografii

Data egzaminu	L. protokołu	Po raz	Przedmiot egzaminu	Wynik	Egzaminator	Uwaga
7.XII.36	2/3		Elementy meteorol. i klimatol.	dobry	prof. Piątkiewicz	
8.VI.37	5/6		Geografia matemat.	niedost.	prof. Smoleński	
7.XII.37	4/4		Etnografia w zarysie	b. dobry	prof. Dobrowolski	
6.XII.37	5/7		Geografia matemat.	dobry	prof. dr. Piątkiewicz	
16.III.38	1/3		Geologia ogólna	b. dobry	prof. Nowak	
1.VI.38	4/4		Geografia zwierząt	dobry	doc. Fudakowski	
8.XII.38	6/8		Geografia ogólna	b. dobry	prof. Smoleński	

Nadto przedstawił pracę magisterską pt.

przyjętą przez prof. z wynikiem

Otrzymał stopień magistra filozofii w zakresie

uchwałą Rady Wydziału Filozoficznego U. J. z dnia 19 r.

L. księgi dyplomów magisterskich

Zgodność powyższego wykazu z oryginalnymi protokołami stwierdzam:

Przewodniczący Komisji Egzaminów Magisterskich

L. 254 Str. 254

Pan i Michalik Barbara

urodzona dnia 2 maja 1914 w Częstochowie, woj. kiel. religii rzymsko-kat

uzyskawszy świadectwo dojrzałości dnia 1934 w Częstochowie

odbywał studia na Wydziale filozoficznym Uniwersytetu Jagiellońskiego od r. 1935/36 do 19

i

W toku ich złożył następujące egzaminy na stopień magistra filozofii w zakresie matematyki

Data egzaminu	L. protokołu	Po raz	Przedmiot egzaminu	Wynik	Egzaminator	Uwaga
20.VI.36	3/12		Algebra wyższa i teoria ciał	b. dobry	prof. Wilkosz	
15.XII.36	5/3		Astronomia ogólna	b. dobry	prof. Banachiewicz	
19.VI.37	9/12		Główne zasady nauk filozof.	b. dobry	prof. Zawirski	
11.XII.37	3/7		Geometria analityczna	b. dobry	prof. Ważewski	
22.VI.38	7/10		Rachunek różniczk. i całkowy	dobry	prof. Wilkosz	
12.XII.38	12/2		Teoria mnogości	b. dobry	"	
7.XII.38	18/4		Arytmetyka teoretyczna	b. dobry	"	

Nadto przedstawił pracę magisterską pt.

przyjętą przez prof. z wynikiem

Otrzymał stopień magistra filozofii w zakresie

uchwałą Rady Wydziału Filozoficznego U. J. z dnia 19 r.

L. księgi dyplomów magisterskich

Zgodność powyższego wykazu z oryginalnymi protokołami stwierdzam:

Przewodniczący Komisji Egzaminów Magisterskich

L. 255 Str. 255

Pan Michalski Jan

urodzony dnia 12 czerwca 1915 w Sporysz, pow. Żyrardów, woj. Kraków religii rzymsko-kat

uzyskawszy świadectwo dojrzałości dnia 19 w

odbywał studia na Wydziale filozoficznym Uniwersytetu Jagiellońskiego od r. 1935/36 do 19

i

W toku ich złożył następujące egzaminy na stopień magistra filozofii w zakresie muzykologii

Data egzaminu	L. protokołu	Po raz	Przedmiot egzaminu	Wynik	Egzaminator	Uwaga
						w r. 1936/37 wniósł odbywał służ. wojsk. 2/18 jest w Wilnie

Nadto przedstawił pracę magisterską pt.

przyjętą przez prof. z wynikiem

Otrzymał stopień magistra filozofii w zakresie

uchwałą Rady Wydziału Filozoficznego U. J. z dnia 19 r.

L. księgi dyplomów magisterskich

Zgodność powyższego wykazu z oryginalnymi protokołami stwierdzam:

Przewodniczący Komisji Egzaminów Magisterskich

L. 256 Str. 256

Pan; Michałowska Maria

urodzon a dnia 9 maja 1916 w Krakowie religii rzymsko-katol

uzyskawszy świadectwo dojrzałości dnia 1935 w Jasłowcu

odbywał studia na Wydziale filozoficznym Uniwersytetu Jagiellońskiego od r. 1935-36 do 19

i

W toku ich złożył następujące egzaminy na stopień magistra filozofii w zakresie filologii francuskiej

Data egzaminu	L. protokołu	Po raz	Przedmiot egzaminu	Wynik	Egzaminator	Uwaga

Nadto przedstawił pracę magisterską pt.

przyjętą przez proł. z wynikiem

Otrzymał stopień magistra filozofii w zakresie

uchwałą Rady Wydziału Filozoficznego U. J. z dnia 19 r.

L. księgi dyplomów magisterskich

Zgodność powyższego wykazu z oryginalnymi protokołami stwierdzam:

Przewodniczący Komisji Egzaminów Magisterskich

L. 257 Str. 257

Pan Micherdziński Wiktor

urodzon y dnia 21 marca 1918 w Tyńcu, poj. krak. religii rzymsko-kat

uzyskawszy świadectwo dojrzałości dnia 19 w

odbywał studia na Wydziale filozoficznym Uniwersytetu Jagiellońskiego od r. 1935-36 do 19

i

W toku ich złożył następujące egzaminy na stopień magistra filozofii w zakresie pedagogiki

Data egzaminu	L. protokołu	Po raz	Przedmiot egzaminu	Wynik	Egzaminator	Uwaga
18 VI 36	3120		Psychologia ogólna	dost.	prof. Heinrich	Z kl. ćwicz.

Nadto przedstawił pracę magisterską pt.

przyjętą przez proł. z wynikiem

Otrzymał stopień magistra filozofii w zakresie

uchwałą Rady Wydziału Filozoficznego U. J. z dnia 19 r.

L. księgi dyplomów magisterskich

Zgodność powyższego wykazu z oryginalnymi protokołami stwierdzam:

Przewodniczący Komisji Egzaminów Magisterskich

262

L. 258 Str. 258

Pan Migacz Jan

urodzon y dnia 10 listopada 1906 w Podegrodziu, pow. nowosądeckim, woj. krak. religii rzymsko-kat.

uzyskawszy świadectwo dojrzałości dnia 1926 w Przemyślu

odbywał studia na Wydziale filozoficznym Uniwersytetu Jagiellońskiego od r. 1935-36 do 19

i

W toku ich złożył następujące egzaminy na stopień magistra filozofii w zakresie pedagogiki

Data egzaminu	L. protokołu	Po raz	Przedmiot egzaminu	Wynik	Egzaminator	Uwaga
18.VI.36	3/21		Psychologia ogólna	dobry	prof. Heinrich	
"	6/18		Logika, metodol. i teoria poznania	dobry	"	
15.XI.36	5/13		Historia filozofii	dobry	"	
23.VI.37	16/6		Historia (rzeczpo.)	b. dobry	prof. Dąbrowski	
14.XII.37	14/5		Historia wychowania	nie zgłosił się		
8.III.38	5/4		" "	b. dobry	doc. H. Barycz	
14.VI.38	16/8		Pedagogika i dydaktyka	b. dobry	prof. Dyrektorowski	
15.III.39	5/9		Psychologia pedagogiczna	b. dobry	prof. Szuman	
16.VI.39			Egzamin ostateczny	b. dobry	prof. Dyrektorowski prof. Dobrowolski	

Nadto przedstawił pracę magisterską pt. „Korelacje między postępami uczniów a warunkami środowiskowymi"

przyjętą przez prof. Dyrektorowskiego i Dobrowolskiego z wynikiem b. dobrym

Otrzymał stopień magistra filozofii w zakresie pedagogiki

uchwałą Rady Wydziału Filozoficznego U. J. z dnia 30 czerwca 1939 r.

L. księgi dyplomów magisterskich 180/39/39

Zgodność powyższego wykazu z oryginalnymi protokołami stwierdzam:

Przewodniczący Komisji Egzaminów Magisterskich

263

L. 259 Str. 259

Pan Mikołajek Józef

urodzon y dnia 9 września 1914 w Kętach, pow. Biała, woj. krak. religii rzymsko-kat.

uzyskawszy świadectwo dojrzałości dnia 19 w

odbywał studia na Wydziale filozoficznym Uniwersytetu Jagiellońskiego od r. 1935-36 do 19

i

W toku ich złożył następujące egzaminy na stopień magistra filozofii w zakresie chemii

Data egzaminu	L. protokołu	Po raz	Przedmiot egzaminu	Wynik	Egzaminator	Uwaga
						w r. 1936/7 nie ma go
						738 nie ma go.

Nadto przedstawił pracę magisterską pt.

przyjętą przez prof. z wynikiem

Otrzymał stopień magistra filozofii w zakresie

uchwałą Rady Wydziału Filozoficznego U. J. z dnia 19 r.

L. księgi dyplomów magisterskich

Zgodność powyższego wykazu z oryginalnymi protokołami stwierdzam:

Przewodniczący Komisji Egzaminów Magisterskich

2264

L. 260 Str. 260

Pani Mingelgrünn Gusta Gitla

urodzona dnia 21 września 1916 w Tarnowie, woj. krak. religii mojżeszowej

uzyskawszy świadectwo dojrzałości dnia ..... 1935 w Tarnowie

odbywał studia na Wydziale filozoficznym Uniwersytetu Jagiellońskiego od r. 1935-36 do 19...

i .....

W toku ich złożył następujące egzaminy na stopień magistra filozofii w zakresie filologii niemieckiej

Data egzaminu	L. protokołu	Po raz	Przedmiot egzaminu	Wynik	Egzaminator	Uwaga
						w r. 1936/7 nie ma jej
						7/8 nie ma jej

Nadto przedstawił pracę magisterską pt. .....

przyjętą przez prof. ..... z wynikiem .....

Otrzymał stopień magistra filozofii w zakresie .....

uchwałą Rady Wydziału Filozoficznego U. J. z dnia ..... 19.... r.

L. księgi dyplomów magisterskich .....

Zgodność powyższego wykazu z oryginalnymi protokołami stwierdzam:

.....

Przewodniczący Komisji Egzaminów Magisterskich

L. 261 Str. 261 265

Pan Misch Paweł

urodzony dnia 14 grudnia 1911 w Rudzie Śl., pow. Świętochłowice, woj. śl. religii rzymsko-kat.

uzyskawszy świadectwo dojrzałości dnia ..... 1932 w .....

odbywał studia na Wydziale filozoficznym Uniwersytetu Jagiellońskiego od r. 1935-36 do 1938/39

i .....

W toku ich złożył następujące egzaminy na stopień magistra filozofii w zakresie filologii niemieckiej

Data egzaminu	L. protokołu	Po raz	Przedmiot egzaminu	Wynik	Egzaminator	Uwaga
16.VI.36	2/14		Gramat. opisowa jęz. niem.	b. dobry	prof. Kleczkowski	
10.XII.36	15/4		Zarys dziejów niemieckich po 1870 r.	b. dobry	prof. Semkowicz	
17.III.37	18/3		Główne zasady nauk filozof.	dobry	prof. Heinrich	
11.VI.38	7/5		Gramat. hist. jęz. niemieckiego	b. dobry	prof. Kleczkowski	
"	21/4		Estetyka	b. dobry	doc. Heitzman	
14.XII.38	7/5		Zarys ogól. dziejów literat. niem.	b. dobry	prof. Kleczkowski	
17.III.39	13/5		Historia literat. niemieckiej	b. dobry	"	
7.VI.39			Egzamin ostateczny	b. dobry	prof. Kleczkowski	
					prof. Dyboski	

Nadto przedstawił pracę magisterską pt. „Grundlagen zu kulturellen deutschen Einflüssen auf die galizische Jesuitenprovinz"

przyjętą przez prof. Kleczkowskiego i Dyboskiego z wynikiem b. dobrym

Otrzymał stopień magistra filozofii w zakresie filologii niemieckiej

uchwałą Rady Wydziału Filozoficznego U. J. z dnia 17 czerwca 1939 r.

L. księgi dyplomów magisterskich 155/38/39

Zgodność powyższego wykazu z oryginalnymi protokołami stwierdzam:

.....

Przewodniczący Komisji Egzaminów Magisterskich

L. 262 Str. 262

Pan Miś Stanisław

urodzon y dnia 16 maja 1911 w Nowej Wsi Szlacheckiej, powiat. krak. religii rzymsko-katol.

uzyskawszy świadectwo dojrzałości dnia 1935 w Krakowie

odbywał studia na Wydziale filozoficznym Uniwersytetu Jagiellońskiego od r. 1935/36 do 19

i

W toku ich złożył następujące egzaminy na stopień magistra filozofii w zakresie filologii polskiej

Data egzaminu	L. protokołu	Po raz	Przedmiot egzaminu	Wynik	Egzaminator	Uwaga
						vv. 1936/3 nie mają
						3 nie mają

Nadto przedstawił pracę magisterską pt.

przyjętą przez prof. z wynikiem

Otrzymał stopień magistra filozofii w zakresie

uchwałą Rady Wydziału Filozoficznego U. J. z dnia 19 r.

L. księgi dyplomów magisterskich

Zgodność powyższego wykazu z oryginalnymi protokołami stwierdzam:

Przewodniczący Komisji Egzaminów Magisterskich

L. 263 Str. 263

Pan i Miśkowczówna Maria (studiująca nadzwyczajn.)

urodzon a dnia 4 grudnia 1910 w Tymbarku, pow. krak. religii rzymsko-katol.

uzyskawszy świadectwo dojrzałości dnia 19 w

odbywał studia na Wydziale filozoficznym Uniwersytetu Jagiellońskiego od r. 1935/36 do 19

i

W toku ich złożył następujące egzaminy na stopień magistra filozofii w zakresie pedagogiki

Data egzaminu	L. protokołu	Po raz	Przedmiot egzaminu	Wynik	Egzaminator	Uwaga
						wrócił na r. 1933/38

Nadto przedstawił pracę magisterską pt.

przyjętą przez prof. z wynikiem

Otrzymał stopień magistra filozofii w zakresie

uchwałą Rady Wydziału Filozoficznego U. J. z dnia 19 r.

L. księgi dyplomów magisterskich

Zgodność powyższego wykazu z oryginalnymi protokołami stwierdzam:

Przewodniczący Komisji Egzaminów Magisterskich

L. 264 Str. 264

Pan i Mitkówna Maria

urodzon[a] dnia 16 listopada 1915 w Przyborzanicach, pow. Dekuk, woj. Kiel. religii rzymsko-kat.

uzyskawszy świadectwo dojrzałości dnia 1934 w Olkuszu

odbywał studia na Wydziale filozoficznym Uniwersytetu Jagiellońskiego od r. 1935-36 do 19

i

W toku ich złożył następujące egzaminy na stopień magistra filozofii w zakresie filologii polskiej

Data egzaminu	L. protokołu	Po raz	Przedmiot egzaminu	Wynik	Egzaminator	Uwaga
16. vi. 37	2113		Gramat. opisowa współcz. polszcz.	dostat.	prof. Nitsch	
11. xi. 37	216		Gramat. opis. jęz. staroczesk. i stow.	dostat.	prof. Kochowa Śpiaw.	
22. vi. 38	1118		Historia polit. ustroj. i Kult. Polski	dostat.	prof. Konopczyński	

Nadto przedstawił pracę magisterską pt.

przyjętą przez prof. z wynikiem

Otrzymał stopień magistra filozofii w zakresie

uchwałą Rady Wydziału Filozoficznego U. J. z dnia 19 r.

L. księgi dyplomów magisterskich

Zgodność powyższego wykazu z oryginalnymi protokołami stwierdzam:

Przewodniczący Komisji Egzaminów Magisterskich

L. 265 Str. 265

Pan Mżyńczyk Jerzy

urodzon[y] dnia 18 grudnia 1915 w Warszawie religii rzymsko-katol.

uzyskawszy świadectwo dojrzałości dnia 1934 w Krakowie

odbywał studia na Wydziale filozoficznym Uniwersytetu Jagiellońskiego od r. 1935 do 19

i

W toku ich złożył następujące egzaminy na stopień magistra filozofii w zakresie filologii niemieckiej

Data egzaminu	L. protokołu	Po raz	Przedmiot egzaminu	Wynik	Egzaminator	Uwaga
12. vi. 36	8/4		Zarys dziejów niemieckich po 1870	dobry	prof. Kaspszyk	wolno w 1934/35

Nadto przedstawił pracę magisterską pt.

przyjętą przez prof. z wynikiem

Otrzymał stopień magistra filozofii w zakresie

uchwałą Rady Wydziału Filozoficznego U. J. z dnia 19 r.

L. księgi dyplomów magisterskich

Zgodność powyższego wykazu z oryginalnymi protokołami stwierdzam:

Przewodniczący Komisji Egzaminów Magisterskich

L. 266 Str. 266

Pan Mroździcki Bronisław

urodzon y dnia 4 października 1914 w Rogoźniku, pow. Brzesko, woj. krak. religii rzymsko-katol.

uzyskawszy świadectwo dojrzałości dnia 1934 w Szkole Ped. Piekarach

odbywał studia na Wydziale filozoficznym Uniwersytetu Jagiellońskiego od r. 1934/35 do 19

i

W toku ich złożył następujące egzaminy na stopień magistra filozofii w zakresie filologii polskiej

Data egzaminu	L. protokołu	Po raz	Przedmiot egzaminu	Wynik	Egzaminator	Uwaga
15.VI.36	5/17		Gramat. opis. rozpocz. polski.	niedostat.	prof. Łoś-dyplomatyka	
15.XII.36	2/14	II	" " " "	dostat.	Oesterreicher	
11.XII.36	3/5		Gramat. opis. jęz. staroczesk. staror.	niedostat.	prof. Kritzek	
17.III.37	2/7	II	" " " "	dostat.	doc. Małecki	
18.VI.37	9/4		Historia polit. wstrj. i kult. Polski	dostat.	prof. Konopczyński	
14.III.38	4/10		Historia literat. polskiej	dostat.	prof. Pigoń	
20.VI.38	8/13		Gramat. list. jęz. polskiego	dobry	Oesterreicher	
16.III.39	9/7		Główne zasady nauk filozof.	niedost.	płk. Heitzman	

Nadto przedstawił pracę magisterską pt.

przyjętą przez prof. z wynikiem

Otrzymał stopień magistra filozofii w zakresie

uchwałą Rady Wydziału Filozoficznego U. J. z dnia 19 r.

L. księgi dyplomów magisterskich

Zgodność powyższego wykazu z oryginalnymi protokołami stwierdzam:

Przewodniczący Komisji Egzaminów Magisterskich

L. 267 Str. 267

Pan i Mroźkówna Anna

urodzon a dnia 12 stycznia 1916 w Brzeskiej Uszerskiej religii rzymsko-katol.
woj. krak.

uzyskawszy świadectwo dojrzałości dnia 1935 w Brzesku

odbywał studia na Wydziale filozoficznym Uniwersytetu Jagiellońskiego od r. 1935/36 do 19

i

W toku ich złożył następujące egzaminy na stopień magistra filozofii w zakresie filologii klasycznej

Data egzaminu	L. protokołu	Po raz	Przedmiot egzaminu	Wynik	Egzaminator	Uwaga
11.XII.36	10/7		Tragedia grecka i rzymska	dostat.	prof. Sternbach	
10.III.37	6/11		Wpływ świat. klas. n. kult. nowszą	dobry	prof. Przychocki	
18.VI.37	2/15		Wstęp do studiów filol. klas.	dobry	"	
4.XII.37	11/6		Główne zasady nauk filozof.	dobry	prof. Heinrich	
12.III.38	/18		Gramat. opis. i hist. jęz. greckiego	dostat.	prof. Sinko	
8.VI.38	4/19		" " " łacińskiego	dostat.	prof. Kommer	
17.III.39	/6		Historia literatury greckiej	dostat.	prof. Sinko	

Nadto przedstawił pracę magisterską pt.

przyjętą przez prof. z wynikiem

Otrzymał stopień magistra filozofii w zakresie

uchwałą Rady Wydziału Filozoficznego U. J. z dnia 19 r.

L. księgi dyplomów magisterskich

Zgodność powyższego wykazu z oryginalnymi protokołami stwierdzam:

Przewodniczący Komisji Egzaminów Magisterskich

L. 268 Str. 268

Pan Mrecha Kazimierz

urodzon y dnia 14 października 1916 w Białej, woj. krak. religii rzymsko-kat.

uzyskawszy świadectwo dojrzałości dnia ..... 19.... w .....

odbywał studia na Wydziale filozoficznym Uniwersytetu Jagiellońskiego od r. 1935-36 do 19....

i .....

W toku ich złożył następujące egzaminy na stopień magistra filozofii w zakresie matematyki

Data egzaminu	L. protokołu	Po raz	Przedmiot egzaminu	Wynik	Egzaminator	Uwaga
17.XII.37	5/9		Algebra wyższa i teoria liczb	b. dobry	prof. Wilkosz	
24.VII.38	1/11		Rachunek różniczk. i całkowy	b. dobry	prof. Leja	
22.VI.38	5/14		Geometria analityczna	niedost.	prof. Wilkosz	
13.XII.38	3/8	II	" " "	b. dobry	"	
20.III.39	12/2		Teoria funkcji analit.	dobry	prof. Leja	

Nadto przedstawił pracę magisterską pt. .....

.....

przyjętą przez prof. ..... z wynikiem .....

Otrzymał stopień magistra filozofii w zakresie .....

uchwałą Rady Wydziału Filozoficznego U. J. z dnia ..... 19.... r.

L. księgi dyplomów magisterskich .....

Zgodność powyższego wykazu z oryginalnymi protokołami stwierdzam:

.....

Przewodniczący Komisji Egzaminów Magisterskich

L. 269 Str. 269

Pan i Myrtówna Anna

urodzon a dnia 10 lipca 1917 w Krakowie religii rzymsko-katol.

uzyskawszy świadectwo dojrzałości dnia ..... 1935 w Krakowie

odbywał studia na Wydziale filozoficznym Uniwersytetu Jagiellońskiego od r. 1935-36 do 19....

i .....

W toku ich złożył następujące egzaminy na stopień magistra filozofii w zakresie geografii

Data egzaminu	L. protokołu	Po raz	Przedmiot egzaminu	Wynik	Egzaminator	Uwaga
7.XII.36	2/4		Elementy meteorol. i klimatol.	dobry	prof. Piątkiewicz	
17.III.37	5/1		Etnografia	b. dobry	prof. Dobrowolski	
6.XII.37	5/9		Geografia matemat.	b. dobry	d. Piątkiewicz	
7.XII.37	6/5		Geografia ogólna	b. dobry	prof. Smoleński	
31.V.38	8/8		Geografia regionalna	dobry	prof. Smoleński	
"	10/7		Główne zasady nauk filozof.	b. dobry	prof. Zawirski	
12.XII.38	3/3		Geografia zwierząt	dobry	doc. Fudakowski	
15.III.39	3/2		Socjologia	b. dobry	prof. Dobrowolski	

Nadto przedstawił pracę magisterską pt. .....

.....

przyjętą przez prof. ..... z wynikiem .....

Otrzymał stopień magistra filozofii w zakresie .....

uchwałą Rady Wydziału Filozoficznego U. J. z dnia ..... 19.... r.

L. księgi dyplomów magisterskich .....

Zgodność powyższego wykazu z oryginalnymi protokołami stwierdzam:

.....

Przewodniczący Komisji Egzaminów Magisterskich

274

L. 270 Str. 270

Pan Nattel Abraham

urodzony dnia 5 kwietnia 1909 w Nowym Sączu, woj. krak. religii mojżeszowej

uzyskawszy świadectwo dojrzałości dnia ..... 19.... w .....

odbywał studia na Wydziale filozoficznym Uniwersytetu Jagiellońskiego od r. 1935-36 do 19....

i .....

W toku ich złożył następujące egzaminy na stopień magistra filozofii w zakresie filologii niemieckiej

Data egzaminu	L. protokołu	Po raz	Przedmiot egzaminu	Wynik	Egzaminator	Uwaga
						w r. 1936/7 ciu mago
						przeniemago

Nadto przedstawił pracę magisterską pt. .....

przyjętą przez prof. ..... z wynikiem .....

Otrzymał stopień magistra filozofii w zakresie .....

uchwałą Rady Wydziału Filozoficznego U. J. z dnia ..... 19.... r.

L. księgi dyplomów magisterskich .....

Zgodność powyższego wykazu z oryginalnymi protokołami stwierdzam:

.....

Przewodniczący Komisji Egzaminów Magisterskich

L. 271 Str. 271 275

Pan Nižankowski Karol

urodzony dnia 4 lutego 1915 w Břeclav religii rzymsko-kat.

uzyskawszy świadectwo dojrzałości dnia ..... 19.... w .....

odbywał studia na Wydziale filozoficznym Uniwersytetu Jagiellońskiego od r. 1935-36 do 19....

i .....

W toku ich złożył następujące egzaminy na stopień magistra filozofii w zakresie przyrody

Data egzaminu	L. protokołu	Po raz	Przedmiot egzaminu	Wynik	Egzaminator	Uwaga
						świad. odejścia
						4.IX.1936

Nadto przedstawił pracę magisterską pt. .....

przyjętą przez prof. ..... z wynikiem .....

Otrzymał stopień magistra filozofii w zakresie .....

uchwałą Rady Wydziału Filozoficznego U. J. z dnia ..... 19.... r.

L. księgi dyplomów magisterskich .....

Zgodność powyższego wykazu z oryginalnymi protokołami stwierdzam:

.....

Przewodniczący Komisji Egzaminów Magisterskich

L. 242 Str. 272

Pan Novak Tadeusz Marian

urodzon y dnia 2 Marca 1917 w Krakowie religii rzymsko-katol.

uzyskawszy świadectwo dojrzałości dnia 1935 w Bielsku

odbywał studia na Wydziale filozoficznym Uniwersytetu Jagiellońskiego od r. 1935/36 do 19

i

W toku ich złożył następujące egzaminy na stopień magistra filozofii w zakresie historii

Data egzaminu	L. protokołu	Po raz	Przedmiot egzaminu	Wynik	Egzaminator	Uwaga
10.VI.36	2/19		Metodol. i nauki pomocnicze hist.	b. dobry	prof. Semkowicz	
20.XII.37	2/5		Historia starożytna	b. dobry	prof. Pichon	
18.III.38	3/9		Historia średniowiecza	b. dobry	prof. Zakrzewski	7/8 1.V.mies

Nadto przedstawił pracę magisterską pt.

przyjętą przez prof. z wynikiem

Otrzymał stopień magistra filozofii w zakresie

uchwałą Rady Wydziału Filozoficznego U. J. z dnia 19 r.

L. księgi dyplomów magisterskich

Zgodność powyższego wykazu z oryginalnymi protokołami stwierdzam:

Przewodniczący Komisji Egzaminów Magisterskich

L. 243 Str. 273

Pan i Nowakowska Olimpia

urodzona dnia 9 marca 1911 w Worcester, Mass, USA religii rzymsko-katol.

uzyskawszy świadectwo dojrzałości dnia 1932 w Waszyngton, D.C. U.S.A.

odbywał studia na Wydziale filozoficznym Uniwersytetu Jagiellońskiego od r. 1932/36 do 19

i

W toku ich złożył następujące egzaminy na stopień magistra filozofii w zakresie filologii polskiej

Data egzaminu	L. protokołu	Po raz	Przedmiot egzaminu	Wynik	Egzaminator	Uwaga
16.III.36	1/1		Historia literat. angiel.	dobry	prof. Dyboski	
15.VI.36	5/18		Gramat. opis. współcz. polszcz.	dostat.	prof. dehorl-Pawlikowski	
19.VI.36	8/15		Gramat. opis. pp. staroceł.-słow.	dostat.	doc. Małecki	
11.XII.37	5/5		Historia polsk. kult. ustroj Polski	niedostat.	prof. Konopczyński	

Nadto przedstawił pracę magisterską pt.

przyjętą przez prof. z wynikiem

Otrzymał stopień magistra filozofii w zakresie

uchwałą Rady Wydziału Filozoficznego U. J. z dnia 19 r.

L. księgi dyplomów magisterskich

Zgodność powyższego wykazu z oryginalnymi protokołami stwierdzam:

Przewodniczący Komisji Egzaminów Magisterskich

L. 2744 Str. 2744

Pan i Nowakowska Zofia

urodzon a dnia 29 stycznia 1918 w Strzemieszycach pow. Bytom, woj. śl. religii rzymsko-kat.

uzyskawszy świadectwo dojrzałości dnia 1935 w Olkuszu

odbywał studia na Wydziale Filozoficznym Uniwersytetu Jagiellońskiego od r. 1935-36 do 19

i

W toku ich złożył następujące egzaminy na stopień magistra filozofii w zakresie filologii klasycznej

Data egzaminu	L. protokołu	Po raz	Przedmiot egzaminu	Wynik	Egzaminator	Uwaga
24.VI.36	3/16		Wstęp do studium filolog. klas.	dostat.	prof. Ptaszycki	
23.II.37	9/10		Tragedia grecka i rzymska	dobry	" "	
23.VI.37	10/12		Wpływ świata klas. w kult. nowoż.	dobry	prof. Przychocki	

Nadto przedstawił pracę magisterską pt.

przyjętą przez prof. z wynikiem

Otrzymał stopień magistra filozofii w zakresie

uchwałą Rady Wydziału Filozoficznego U. J. z dnia 19 r.

L. księgi dyplomów magisterskich

Zgodność powyższego wykazu z oryginalnymi protokołami stwierdzam:

Przewodniczący Komisji Egzaminów Magisterskich

L. 2745 Str. 2745

Pan i Nunberżanka Chaja

urodzon a dnia 15 stycznia 1915 w Jasłach, woj. krak. religii mojżeszowej

uzyskawszy świadectwo dojrzałości dnia 1932 w Mysłowicach

odbywał studia na Wydziale Filozoficznym Uniwersytetu Jagiellońskiego od r. 1935-36 do 19

i

W toku ich złożył następujące egzaminy na stopień magistra filozofii w zakresie filologii francuskiej

Data egzaminu	L. protokołu	Po raz	Przedmiot egzaminu	Wynik	Egzaminator	Uwaga
7.III.37	1/6		Gramat. opisowa jęz. franc.	odstąpiła		
16.VI.37	1/7		" " " "	niedostat.	prof. Folkierski	7/8 nie ma pj.

Nadto przedstawił pracę magisterską pt.

przyjętą przez prof. z wynikiem

Otrzymał stopień magistra filozofii w zakresie

uchwałą Rady Wydziału Filozoficznego U. J. z dnia 19 r.

L. księgi dyplomów magisterskich

Zgodność powyższego wykazu z oryginalnymi protokołami stwierdzam:

Przewodniczący Komisji Egzaminów Magisterskich

L. 276 Str. 276

Pan i Russkammerina Zofia

urodzon a dnia 6 marca 1917 w Krakowie religii mojżeszowej

uzyskawszy świadectwo dojrzałości dnia 1935 w Krakowie

odbywał studia na Wydziale filozoficznym Uniwersytetu Jagiellońskiego od r. 1935-36 do 19

i

W toku ich złożył następujące egzaminy na stopień magistra filozofii w zakresie filologii francuskiej

Data egzaminu	L. protokołu	Po raz	Przedmiot egzaminu	Wynik	Egzaminator	Uwaga
						1.1936 [illegible]
						[illegible]

Nadto przedstawił pracę magisterską pt.

przyjętą przez prof. z wynikiem

Otrzymał stopień magistra filozofii w zakresie

uchwałą Rady Wydziału Filozoficznego U. J. z dnia 19 r.

L. księgi dyplomów magisterskich

Zgodność powyższego wykazu z oryginalnymi protokołami stwierdzam:

Przewodniczący Komisji Egzaminów Magisterskich

L. 277 Str. 277

Pan Nycz Zbigniew

urodzon y dnia 21 września 1917 w Pradze, Czechosłowacja religii rzymsko-katol.

uzyskawszy świadectwo dojrzałości dnia 19 w

odbywał studia na Wydziale filozoficznym Uniwersytetu Jagiellońskiego od r. 1935-36 do 19

i

W toku ich złożył następujące egzaminy na stopień magistra filozofii w zakresie matematyki

Data egzaminu	L. protokołu	Po raz	Przedmiot egzaminu	Wynik	Egzaminator	Uwaga
						św. odejścia
						17.IX.1937

Nadto przedstawił pracę magisterską pt.

przyjętą przez prof. z wynikiem

Otrzymał stopień magistra filozofii w zakresie

uchwałą Rady Wydziału Filozoficznego U. J. z dnia 19 r.

L. księgi dyplomów magisterskich

Zgodność powyższego wykazu z oryginalnymi protokołami stwierdzam:

Przewodniczący Komisji Egzaminów Magisterskich

L. 278 Str. 278

Pan i Oborska Barbara Maria

urodzona dnia 4 grudnia 1911 w Zawierciu, woj. kiel. religii rzymsko-katol.

uzyskawszy świadectwo dojrzałości dnia 1931 w Sosnowcu

odbywał studia na Wydziale filozoficznym Uniwersytetu Jagiellońskiego od r. 1935-36 do 19

i

W toku ich złożył następujące egzaminy na stopień magistra filozofii w zakresie

Data egzaminu	L. protokołu	Po raz	Przedmiot egzaminu	Wynik	Egzaminator	Uwaga
						patrz ks. 1934-35

Nadto przedstawił pracę magisterską pt.

przyjętą przez prof. z wynikiem

Otrzymał stopień magistra filozofii w zakresie

uchwałą Rady Wydziału Filozoficznego U. J. z dnia 19 r.

L. księgi dyplomów magisterskich

Zgodność powyższego wykazu z oryginalnymi protokołami stwierdzam:

Przewodniczący Komisji Egzaminów Magisterskich

L. 279 Str. 279

Pan Oczko Stanisław Stefan

urodzony dnia 15 grudnia 1913 w Kozach, pow. Biała woj. krak. religii rzymsko-katol.

uzyskawszy świadectwo dojrzałości dnia 1935 w Białej

odbywał studia na Wydziale filozoficznym Uniwersytetu Jagiellońskiego od r. 1935-36 do 19

i

W toku ich złożył następujące egzaminy na stopień magistra filozofii w zakresie historii sztuki

Data egzaminu	L. protokołu	Po raz	Przedmiot egzaminu	Wynik	Egzaminator	Uwaga
19.VI.36	5/2		Prehistoria sztuki	b. dobry	prof. Gąsiorowski	
24.VI.37	8/1		Historia sztuki starożytnej	dobry	"	
5.XII.37	4/1		Etnografia	b. dobry	prof. Dobrowolski	
15.XII.37	1/1		Wstęp do historii sztuki	dostat.	prof. Szydłowski	
15.XII.38	4/1		Encyklopedia i metodol. hist. sztuki	dobry	prof. Szydłowski	

Nadto przedstawił pracę magisterską pt.

przyjętą przez prof. z wynikiem

Otrzymał stopień magistra filozofii w zakresie

uchwałą Rady Wydziału Filozoficznego U. J. z dnia 19 r.

L. księgi dyplomów magisterskich

Zgodność powyższego wykazu z oryginalnymi protokołami stwierdzam:

Przewodniczący Komisji Egzaminów Magisterskich

284

L. 280 Str. 280

Pan Omirski Kazimierz

urodzony dnia 20 lutego 1917 w Sosnowcu, pow. Będzin, woj. Kiel. religii rzymsko-kat.

uzyskawszy świadectwo dojrzałości dnia ..... 19.... w .....

odbywał studia na Wydziale filozoficznym Uniwersytetu Jagiellońskiego od r. 1935-36 do 19....

i .....

W toku ich złożył następujące egzaminy na stopień magistra filozofii w zakresie chemii.

Data egzaminu	L. protokołu	Po raz	Przedmiot egzaminu	Wynik	Egzaminator	Uwaga
						urlop na r. 1937/8

Nadto przedstawił pracę magisterską pt. .....

przyjętą przez prof. ..... z wynikiem .....

Otrzymał stopień magistra filozofii w zakresie .....

uchwałą Rady Wydziału Filozoficznego U. J. z dnia ..... 19.... r.

L. księgi dyplomów magisterskich .....

Zgodność powyższego wykazu z oryginalnymi protokołami stwierdzam:

.....

Przewodniczący Komisji Egzaminów Magisterskich

L. 281 Str. 281

285

Pani Orchel Zofia

urodzona dnia 8 marca 1915 w Strasswalchen, Austria religii rzymsko-kat.

uzyskawszy świadectwo dojrzałości dnia ..... 1934 w Jaśle

odbywał studia na Wydziale filozoficznym Uniwersytetu Jagiellońskiego od r. 1935-36 do 19....

i .....

W toku ich złożył następujące egzaminy na stopień magistra filozofii w zakresie filologii klasycznej

Data egzaminu	L. protokołu	Po raz	Przedmiot egzaminu	Wynik	Egzaminator	Uwaga
24.VI.36	3/17		Wstęp do studium filol. klas.	dostateczny	prof. Sternbach	
10.III.37	6/12		Wpływ świata klas. w kult. nowożyt.	dobry	prof. Przychocki	
9.VI.38	4/21		Gramat. opis. i hist. jęz. greckiego	b. dobry	prof. Sinko	
7.XII.38	2/8		" " " " łacińsk.	b. dobry	prof. Hammer	

Nadto przedstawił pracę magisterską pt. .....

przyjętą przez prof. ..... z wynikiem .....

Otrzymał stopień magistra filozofii w zakresie .....

uchwałą Rady Wydziału Filozoficznego U. J. z dnia ..... 19.... r.

L. księgi dyplomów magisterskich .....

Zgodność powyższego wykazu z oryginalnymi protokołami stwierdzam:

.....

Przewodniczący Komisji Egzaminów Magisterskich

286

L. 282 Str. 282

Pan Dreusztajn Abram Mendel

urodzony dnia ..... 19 ..... w Sosnowcu, pow. Będzin woj. kiel. religii mojżeszowej

uzyskawszy świadectwo dojrzałości dnia ..... 1935 w Będzinie

odbywał studia na Wydziale filozoficznym Uniwersytetu Jagiellońskiego od r. 1935-36 do 19 .....

i .....

W toku ich złożył następujące egzaminy na stopień magistra filozofii w zakresie chemii

Data egzaminu	L. protokołu	Po raz	Przedmiot egzaminu	Wynik	Egzaminator	Uwaga
						6/7 br. wiecz.
						7/8 nie ma go

Nadto przedstawił pracę magisterską pt. .....

przyjętą przez prof. ..... z wynikiem .....

Otrzymał stopień magistra filozofii w zakresie .....

uchwałą Rady Wydziału Filozoficznego U. J. z dnia ..... 19 ..... r.

L. księgi dyplomów magisterskich .....

Zgodność powyższego wykazu z oryginalnymi protokołami stwierdzam:

.....

Przewodniczący Komisji Egzaminów Magisterskich

L. 283 Str. 283 287

Pan Dreusztajn Majer

urodzony dnia 29 maja 1917 w Sosnowcu, pow. Będzin woj. kiel. religii mojżeszowej

uzyskawszy świadectwo dojrzałości dnia ..... 1935 w Będzinie

odbywał studia na Wydziale filozoficznym Uniwersytetu Jagiellońskiego od r. 1935-36 do 19 .....

i .....

W toku ich złożył następujące egzaminy na stopień magistra filozofii w zakresie chemii

Data egzaminu	L. protokołu	Po raz	Przedmiot egzaminu	Wynik	Egzaminator	Uwaga
28.V.37	3/28		Matemat. dla przyrodników	niedost.	doc. Gołąb	9/8 nie ma go

Nadto przedstawił pracę magisterską pt. .....

przyjętą przez prof. ..... z wynikiem .....

Otrzymał stopień magistra filozofii w zakresie .....

uchwałą Rady Wydziału Filozoficznego U. J. z dnia ..... 19 ..... r.

L. księgi dyplomów magisterskich .....

Zgodność powyższego wykazu z oryginalnymi protokołami stwierdzam:

.....

Przewodniczący Komisji Egzaminów Magisterskich

L. 284 Str. 284

Pan Ornstein Abraham

urodzon y dnia 23 stycznia 1914 w Tarnowie, pojkrak. religii mojżeszowej

uzyskawszy świadectwo dojrzałości dnia ..... 1932 w Tarnowie

odbywał studia na Wydziale filozoficznym Uniwersytetu Jagiellońskiego od r. 1935-36 do 19 ....

i .....

W toku ich złożył następujące egzaminy na stopień magistra filozofii w zakresie matematyki

Data egzaminu	L. protokołu	Po raz	Przedmiot egzaminu	Wynik	Egzaminator	Uwaga
14.XII.36	10/17		Algebra wyższa i teoria liczb	b. dobry	prof. Wilkon	
18.VII.37	12/8		Astronomia ogólna	dostat.	prof. Banachiewicz	
19.VII.37	3/9		Geometria analit.	dobry	prof. Wazewski	
12.XII.38	7/9		Rachunek różniczk. i całkow.	b. dobry	prof. Wilkosz	

Nadto przedstawił pracę magisterską pt. .....

.....

przyjętą przez prof. ..... z wynikiem .....

Otrzymał stopień magistra filozofii w zakresie .....

uchwałą Rady Wydziału Filozoficznego U. J. z dnia ..... 19.... r.

L. księgi dyplomów magisterskich .....

Zgodność powyższego wykazu z oryginalnymi protokołami stwierdzam:

.....

Przewodniczący Komisji Egzaminów Magisterskich

L. 285 Str. 285

Pan Ostlund Arne

urodzon y dnia 5 lipca 1915 w Bz, Szwecja religii ewang.

uzyskawszy świadectwo dojrzałości dnia ..... 19.... w .....

odbywał studia na Wydziale filozoficznym Uniwersytetu Jagiellońskiego od r. 1935-36 do 19 ....

i .....

W toku ich złożył następujące egzaminy na stopień magistra filozofii w zakresie filologii polskiej

Data egzaminu	L. protokołu	Po raz	Przedmiot egzaminu	Wynik	Egzaminator	Uwaga
						6/7 ba wiosny
						1938 we wsi Gp.

Nadto przedstawił pracę magisterską pt. .....

.....

przyjętą przez prof. ..... z wynikiem .....

Otrzymał stopień magistra filozofii w zakresie .....

uchwałą Rady Wydziału Filozoficznego U. J. z dnia ..... 19.... r.

L. księgi dyplomów magisterskich .....

Zgodność powyższego wykazu z oryginalnymi protokołami stwierdzam:

.....

Przewodniczący Komisji Egzaminów Magisterskich

L. 286 Str. 286

Pan i Osuchówna Wacława

urodzona dnia 28 września 1916 w Nivce, woj. kiel. religii rzymsko-kat.

uzyskawszy świadectwo dojrzałości dnia ..... 1935 w Mysłowicach

odbywał studia na Wydziale filozoficznym Uniwersytetu Jagiellońskiego od r. 1935-36 do 19

i .....

W toku ich złożył następujące egzaminy na stopień magistra filozofii w zakresie chemii

Data egzaminu	L. protokołu	Po raz	Przedmiot egzaminu	Wynik	Egzaminator	Uwaga
17.VI.36	5730		Matemat. dla przyrodników	dostat.	doc Gołąb	
15.III.38	8/14		główne zasady nauk filozof	dostat.	prof Kleiner	
4.VI.38	575		Mineralogia i Krystalografia	dobry	prof. Kreutz	
13.VI.39	717		Fizyka doświadczalna	niedost.	prof. Zakrzewski	

Nadto przedstawił pracę magisterską pt. .....

.....

przyjętą przez prof. ..... z wynikiem .....

Otrzymał stopień magistra filozofii w zakresie .....

uchwałą Rady Wydziału Filozoficznego U. J. z dnia ..... 19..... r.

L. księgi dyplomów magisterskich .....

Zgodność powyższego wykazu z oryginalnymi protokołami stwierdzam:

.....

Przewodniczący Komisji Egzaminów Magisterskich

L. 287 Str. 287

Pan Patas Jan

urodzony dnia 27 stycznia 1915 w Markloniczach, pow. Rybnik, woj. śl. religii rzymsko-katol.

uzyskawszy świadectwo dojrzałości dnia ..... 19..... w .....

odbywał studia na Wydziale filozoficznym Uniwersytetu Jagiellońskiego od r. 1935-36 do 19

i .....

W toku ich złożył następujące egzaminy na stopień magistra filozofii w zakresie matematyki

Data egzaminu	L. protokołu	Po raz	Przedmiot egzaminu	Wynik	Egzaminator	Uwaga
						świad. odejścia
						L. 38

Nadto przedstawił pracę magisterską pt. .....

.....

przyjętą przez prof. ..... z wynikiem .....

Otrzymał stopień magistra filozofii w zakresie .....

uchwałą Rady Wydziału Filozoficznego U. J. z dnia ..... 19..... r.

L. księgi dyplomów magisterskich .....

Zgodność powyższego wykazu z oryginalnymi protokołami stwierdzam:

.....

Przewodniczący Komisji Egzaminów Magisterskich

L. 288 Str. 288

Pan Pałczańka Mieczysława

urodzona dnia 16 czerwca 1917 w Krakowie religii rzymsko-katol.

uzyskawszy świadectwo dojrzałości dnia 1935 w Krakowie

odbywał studia na Wydziale filozoficznym Uniwersytetu Jagiellońskiego od r. 1935-36 do 19

i

W toku ich złożył następujące egzaminy na stopień magistra filozofii w zakresie filologii klasycznej

Data egzaminu	L. protokołu	Po raz	Przedmiot egzaminu	Wynik	Egzaminator	Uwaga
24.VI.36	3/18		Wstęp do studium filol. klas.	dostat.	prof. Sternbach	
17.III.37	7/13		Wpływ świata klas. w kult. nowożyt.	b. dobry	prof. Przychocki	
9.VI.38	4/23		Gramat. opis. i hist. jęz. greckiego	dobry	prof. Sinko	

Nadto przedstawił pracę magisterską pt.

przyjętą przez prof. z wynikiem

Otrzymał stopień magistra filozofii w zakresie

uchwałą Rady Wydziału Filozoficznego U. J. z dnia 19 r.

L. księgi dyplomów magisterskich

Zgodność powyższego wykazu z oryginalnymi protokołami stwierdzam:

Przewodniczący Komisji Egzaminów Magisterskich

L. 289 Str. 289

Pan Pańkiewicz Zbigniew

urodzony dnia 11 sierpnia 1913 w Bochni, woj. krak. religii rzymsko-kat.

uzyskawszy świadectwo dojrzałości dnia 19 w

odbywał studia na Wydziale filozoficznym Uniwersytetu Jagiellońskiego od r. 1935-36 do 19

i

W toku ich złożył następujące egzaminy na stopień magistra filozofii w zakresie chemii

Data egzaminu	L. protokołu	Po raz	Przedmiot egzaminu	Wynik	Egzaminator	Uwaga
						świad. odejścia
						9.IX.1936

Nadto przedstawił pracę magisterską pt.

przyjętą przez prof. z wynikiem

Otrzymał stopień magistra filozofii w zakresie

uchwałą Rady Wydziału Filozoficznego U. J. z dnia 19 r.

L. księgi dyplomów magisterskich

Zgodność powyższego wykazu z oryginalnymi protokołami stwierdzam:

Przewodniczący Komisji Egzaminów Magisterskich

294

L. 290 Str. 290

Pan Pasternak Antoni

urodzony dnia 31 maja 1917 w Brzezince-Oświęcimiu pow. Biała, woj. krak. religii rzymsko-katol.

uzyskawszy świadectwo dojrzałości dnia 1935 w Oświęcimiu

odbywał studia na Wydziale filozoficznym Uniwersytetu Jagiellońskiego od r. 1935-36 do 19

i

W toku ich złożył następujące egzaminy na stopień magistra filozofii w zakresie chemii

Data egzaminu	L. protokołu	Po raz	Przedmiot egzaminu	Wynik	Egzaminator	Uwaga
12.VI.36	5/32		Matemat. dla przyrodników	b. dobry	doc. Gołąb	
13.VI.38	6/15		Fizyka doświadczalna	dostat.	prof. Zakrzewski	7/8 br. wstęp.
13.III.39	6/13		Mineralogia i krystalografia	b. dobry	prof. Kreutz	
13.VI.39	13/11		Chemia nieorganiczna	dobry	prof. Estreicher	

Nadto przedstawił pracę magisterską pt.

przyjętą przez prof. z wynikiem

Otrzymał stopień magistra filozofii w zakresie

uchwałą Rady Wydziału Filozoficznego U. J. z dnia 19 r.

L. księgi dyplomów magisterskich

Zgodność powyższego wykazu z oryginalnymi protokołami stwierdzam:

Przewodniczący Komisji Egzaminów Magisterskich

L. 291 Str. 291 295

Pan Paszek Jan

urodzony dnia 24 czerwca 1912 w Dziedzicach, pow. Bielsko, woj. śl. religii rzymsko-katol.

uzyskawszy świadectwo dojrzałości dnia 1933 w Bielsku

odbywał studia na Wydziale filozoficznym Uniwersytetu Jagiellońskiego od r. 1935-36 do 19

i

W toku ich złożył następujące egzaminy na stopień magistra filozofii w zakresie filologii klasycznej

Data egzaminu	L. protokołu	Po raz	Przedmiot egzaminu	Wynik	Egzaminator	Uwaga
24.VI.36	3/19		Wstęp do studium filol. klas.	dobry	prof. Sternbach	
11.XII.36	10/8		Tragedia grecko-rzymska	dostat.	" "	
6.III.37	17/8		Główne zasady nauk filozof.	dobry	prof. Zawirski	
10.III.37	7/14		Wpływ świata klas. w kult. nowożyt.	dobry	prof. Przychocki	
12.VI.37	15/9		Estetyka	dobry	prof. Heinrich	
6.XII.37	5/15		Gramat. opis. i hist. jęz. łacińskiego	dostat.	prof. Hammer	
12.III.38	/23		" " " " greckiego	dostat.	prof. Sinko	
"	/6		Historia literat. greckiej	dobry	"	
11.VI.38	8/17		" " łacińskiej	niedost.	prof. Hammer	
10.XII.38	6/25	II	" " "	niedost.	"	
7.III.39	/7		" " "	dobry	"	

Nadto przedstawił pracę magisterską pt.

przyjętą przez prof. z wynikiem

Otrzymał stopień magistra filozofii w zakresie

uchwałą Rady Wydziału Filozoficznego U. J. z dnia 19 r.

L. księgi dyplomów magisterskich

Zgodność powyższego wykazu z oryginalnymi protokołami stwierdzam:

Przewodniczący Komisji Egzaminów Magisterskich

296

L. 292 Str. 292

Pani Pawlikowska Zofia

urodzona dnia 17 grudnia 1916 w Gorlicach, woj. krak. religii rzymsko-kat.

uzyskawszy świadectwo dojrzałości dnia ..... 1935 w Gorlicach

odbywał studia na Wydziale filozoficznym Uniwersytetu Jagiellońskiego od r. 1935-36 do 19...

i .....

W toku ich złożył następujące egzaminy na stopień magistra filozofii w zakresie filologii polskiej

Data egzaminu	L. protokołu	Po raz	Przedmiot egzaminu	Wynik	Egzaminator	Uwaga
8.VI.36	8/16		Gram. opis. jęz. staroczesk.-słow.	dostat.	[illegible]	
12.XII.36	2/17		Gram. opis. współcz. polszcz.	dostat.	prof. Lehr-Spławiński	
18.VI.37	9/6		Historia polit., ustroj. i kult. Polski	dobry	prof. Konopczyński	
18.III.38	10/4		Historia literat. niemieckiej	dostat.	prof. Kleczkowski	
22.VI.38	10/13		Historia literatury polskiej	dobry	prof. Kołaczkowski	świad. odejścia
						26.IX.38

Nadto przedstawił pracę magisterską pt. .....

przyjętą przez prof. ..... z wynikiem .....

Otrzymał stopień magistra filozofii w zakresie .....

uchwałą Rady Wydziału Filozoficznego U. J. z dnia ..... 19..... r.

L. księgi dyplomów magisterskich .....

Zgodność powyższego wykazu z oryginalnymi protokołami stwierdzam:

.....

Przewodniczący Komisji Egzaminów Magisterskich

L. 293 Str. 293 297

Pani Pęckowska Stefania

urodzona dnia 29 grudnia 1912 w Dziedzicach, religii rzymsko-kat.

uzyskawszy świadectwo dojrzałości dnia ..... 1935 w Oświęcimiu

odbywał studia na Wydziale filozoficznym Uniwersytetu Jagiellońskiego od r. 1935-36 do 19...

i .....

W toku ich złożył następujące egzaminy na stopień magistra filozofii w zakresie historii

Data egzaminu	L. protokołu	Po raz	Przedmiot egzaminu	Wynik	Egzaminator	Uwaga
19.VI.36	5/20		Historia starożytna	niedostat.	prof. Piotrowicz	
10.III.37	1/7		Metodol. i nauki pomocnicze	niedost.	prof. Semkowicz	
12.VI.37	2/13	II	Metodol. i nauki pomocn.	dostat.	prof. Semkowicz	
15.XII.37	2/7	II	Historia starożytna	niedostat.	prof. Piotrowicz	
18.III.38	3/11		Historia średniowieczna	dostat.	prof. Dąbrowski	

Nadto przedstawił pracę magisterską pt. .....

przyjętą przez prof. ..... z wynikiem .....

Otrzymał stopień magistra filozofii w zakresie .....

uchwałą Rady Wydziału Filozoficznego U. J. z dnia ..... 19..... r.

L. księgi dyplomów magisterskich .....

Zgodność powyższego wykazu z oryginalnymi protokołami stwierdzam:

.....

Przewodniczący Komisji Egzaminów Magisterskich

L. 294 Str. 294

Pan Piechowicz Kazimierz

urodzony dnia 3 marca 1907 w Sosnowcu, pow. Będzin, woj. kiel. religii rzymsko kat.

uzyskawszy świadectwo dojrzałości dnia ..... 19.... w .....

odbywał studia na Wydziale filozoficznym Uniwersytetu Jagiellońskiego od r. 1935/36 do 19....

i .....

W toku ich złożył następujące egzaminy na stopień magistra filozofii w zakresie chemii

Data egzaminu	L. protokołu	Po raz	Przedmiot egzaminu	Wynik	Egzaminator	Uwaga
15.VI.36	9133		Anatomat dla przyrodników	dostat	doc. Golgi	wkop nar. 1936/7 Rybnickiego

Nadto przedstawił pracę magisterską pt. .....

.....

przyjętą przez prof. ..... z wynikiem .....

Otrzymał stopień magistra filozofii w zakresie .....

uchwałą Rady Wydziału Filozoficznego U. J. z dnia ..... 19.... r.

L. księgi dyplomów magisterskich .....

Zgodność powyższego wykazu z oryginalnymi protokołami stwierdzam:

.....

Przewodniczący Komisji Egzaminów Magisterskich

L. 295 Str. 295

Pan i Pietrzykowska Irena

urodzona dnia 2 września 1917 w Krakowie religii rzymsko kat.

uzyskawszy świadectwo dojrzałości dnia ..... 1935 w Krakowie

odbywał studia na Wydziale filozoficznym Uniwersytetu Jagiellońskiego od r. 1935/36 do 19....

i .....

W toku ich złożył następujące egzaminy na stopień magistra filozofii w zakresie chemii

Data egzaminu	L. protokołu	Po raz	Przedmiot egzaminu	Wynik	Egzaminator	Uwaga
						31.VI.36 r. wkp

Nadto przedstawił pracę magisterską pt. .....

.....

przyjętą przez prof. ..... z wynikiem .....

Otrzymał stopień magistra filozofii w zakresie .....

uchwałą Rady Wydziału Filozoficznego U. J. z dnia ..... 19.... r.

L. księgi dyplomów magisterskich .....

Zgodność powyższego wykazu z oryginalnymi protokołami stwierdzam:

.....

Przewodniczący Komisji Egzaminów Magisterskich

300

L. 296 Str. 296

Pan i Pilszakówna Irena

urodzon a dnia 14 lutego 1916 w Szczakowej pow. Chrzanów, woj. krak. religii rzymsko-kat.

uzyskawszy świadectwo dojrzałości dnia ..... 19..... w .....

odbywał studia na Wydziale filozoficznym Uniwersytetu Jagiellońskiego od r. 1935-36 do 19.....

i .....

W toku ich złożył następujące egzaminy na stopień magistra filozofii w zakresie przyrody

Data egzaminu	L. protokołu	Po raz	Przedmiot egzaminu	Wynik	Egzaminator	Uwaga
						w r. 1936/7 nie ma jej
						7/8 nie ma jej

Nadto przedstawił pracę magisterską pt. .....

przyjętą przez prof. ..... z wynikiem .....

Otrzymał stopień magistra filozofii w zakresie .....

uchwałą Rady Wydziału Filozoficznego U. J. z dnia ..... 19..... r.

L. księgi dyplomów magisterskich .....

Zgodność powyższego wykazu z oryginalnymi protokołami stwierdzam:

Przewodniczący Komisji Egzaminów Magisterskich

L. 297 Str. 297 301

Pan Piotrowski Henryk

urodzon y dnia 28 maja 1911 w Monasterzyskach, Z.S.S.R. religii rzymsko-kat.

uzyskawszy świadectwo dojrzałości dnia ..... 19..... w .....

odbywał studia na Wydziale filozoficznym Uniwersytetu Jagiellońskiego od r. 1935-36 do 19.....

i .....

W toku ich złożył następujące egzaminy na stopień magistra filozofii w zakresie matematyki

Data egzaminu	L. protokołu	Po raz	Przedmiot egzaminu	Wynik	Egzaminator	Uwaga
						36/7 br. wizy.
						7/8 nie ma go

Nadto przedstawił pracę magisterską pt. .....

przyjętą przez prof. ..... z wynikiem .....

Otrzymał stopień magistra filozofii w zakresie .....

uchwałą Rady Wydziału Filozoficznego U. J. z dnia ..... 19..... r.

L. księgi dyplomów magisterskich .....

Zgodność powyższego wykazu z oryginalnymi protokołami stwierdzam:

Przewodniczący Komisji Egzaminów Magisterskich

302

L. 298 Str. 298

Pan Piszczek Józef

urodzony dnia 21 października 1915 w Woli Duchackiej pow. i woj. krak. religii rzymsko-kat.

uzyskawszy świadectwo dojrzałości dnia 1935 w Krakowie

odbywał studia na Wydziale filozoficznym Uniwersytetu Jagiellońskiego od r. 1935-36 do 19

i

W toku ich złożył następujące egzaminy na stopień magistra filozofii w zakresie geografii

Data egzaminu	L. protokołu	Po raz	Przedmiot egzaminu	Wynik	Egzaminator	Uwaga
						36/7 br. winy.
						7/8 br. winy.

Nadto przedstawił pracę magisterską pt.

przyjętą przez prof. z wynikiem

Otrzymał stopień magistra filozofii w zakresie

uchwałą Rady Wydziału Filozoficznego U. J. z dnia 19 r.

L. księgi dyplomów magisterskich

Zgodność powyższego wykazu z oryginalnymi protokołami stwierdzam:

Przewodniczący Komisji Egzaminów Magisterskich

L. 299 Str. 299 303

Pan Plachte Irena

urodzona dnia 9 stycznia 1917 w Wiedniu, Austria religii mojżeszowej

uzyskawszy świadectwo dojrzałości dnia 1935 w Tarnowie

odbywał studia na Wydziale filozoficznym Uniwersytetu Jagiellońskiego od r. 1935-36 do 19

i

W toku ich złożył następujące egzaminy na stopień magistra filozofii w zakresie chemii

Data egzaminu	L. protokołu	Po raz	Przedmiot egzaminu	Wynik	Egzaminator	Uwaga
12.VI.36	5/35		Matemat. dla przyrodników	b. dobry	doc. Gołąb	świad. odejścia
13.III.37	9/20		Główne zasady nauk filozof.	b. dobry	prof. Zawirski	12.XI.1937
9.VI.37	11/15		Mineral. i Krystalografia	dostat.	prof. Kreutz	

Nadto przedstawił pracę magisterską pt.

przyjętą przez prof. z wynikiem

Otrzymał stopień magistra filozofii w zakresie

uchwałą Rady Wydziału Filozoficznego U. J. z dnia 19 r.

L. księgi dyplomów magisterskich

Zgodność powyższego wykazu z oryginalnymi protokołami stwierdzam:

Przewodniczący Komisji Egzaminów Magisterskich

L. 300 Str. 300

Pan Plezia Marian

urodzony dnia 26 lutego 1917 w Krakowie religii rzymsko-katol.

uzyskawszy świadectwo dojrzałości dnia 1935 w Krakowie

odbywał studia na Wydziale filozoficznym Uniwersytetu Jagiellońskiego od r. 1935-36 do 19

i

W toku ich złożył następujące egzaminy na stopień magistra filozofii w zakresie filologii klasycznej

Data egzaminu	L. protokołu	Po raz	Przedmiot egzaminu	Wynik	Egzaminator	Uwaga
24.VI.36	3/20		Wstęp do studium filol. klas.	dostat.	prof. Sternbach	
9.XII.36	11/12		Główne zasady nauk filozof.	dobry	prof. Heinrich	
15.III.37	7/16		Wpływ świat. klas. w kult. nowożyt.	dobry	prof. Przychocki	
12.VI.37	19/1		Dzieje starożytne	b. dobry	prof. Piotrowicz	
10.XII.38	4/9		Historia literatury rzymskiej	dobry	prof. Hammer	
12.XII.38	"		" " greckiej	b. dobry	prof. Sinko	
10.III.39	/14		Gramat. opis. i hist. jęz. greckiego	b. dobry	prof. Sinko	
4.VI.39	11/1		Historia filozofii greckiej i rzymskiej	b. dobry	prof. Zawirski	

Nadto przedstawił pracę magisterską pt.

przyjętą przez prof. z wynikiem

Otrzymał stopień magistra filozofii w zakresie

uchwałą Rady Wydziału Filozoficznego U. J. z dnia 19 r.

L. księgi dyplomów magisterskich

Zgodność powyższego wykazu z oryginalnymi protokołami stwierdzam:

Przewodniczący Komisji Egzaminów Magisterskich

L. 301 Str. 301

Pani Płodzieniówna Maria

urodzona dnia 2 lutego 1916 w Vlasenicy, Jugosławia religii rzymsko-katol.

uzyskawszy świadectwo dojrzałości dnia 1934 w Jaśle

odbywał studia na Wydziale filozoficznym Uniwersytetu Jagiellońskiego od r. 1935-36 do 19

i

W toku ich złożył następujące egzaminy na stopień magistra filozofii w zakresie filologii francuskiej

Data egzaminu	L. protokołu	Po raz	Przedmiot egzaminu	Wynik	Egzaminator	Uwaga
19.XII.36	1/5		Gramat. opisowa jęz. franc.	niedost.	prof. Folkierski	
17.III.37	1/7		" " "	dostat.	"	718 br. wizy

Nadto przedstawił pracę magisterską pt.

przyjętą przez prof. z wynikiem

Otrzymał stopień magistra filozofii w zakresie

uchwałą Rady Wydziału Filozoficznego U. J. z dnia 19 r.

L. księgi dyplomów magisterskich

Zgodność powyższego wykazu z oryginalnymi protokołami stwierdzam:

Przewodniczący Komisji Egzaminów Magisterskich

306

L. 302 Str. 302

Pan i Polkówna Helena

urodzona dnia 13 lutego 1914 w Krzęcinie, pow. inow. Krak. religii rzymsko-kat.

uzyskawszy świadectwo dojrzałości dnia ..... 1932 w Krakowie

odbywał studia na Wydziale filozoficznym Uniwersytetu Jagiellońskiego od r. 1935/36 do 19

i

W toku ich złożył następujące egzaminy na stopień magistra filozofii w zakresie ~~pedagogii~~ filologii polskiej

Data egzaminu	L. protokołu	Po raz	Przedmiot egzaminu	Wynik	Egzaminator	Uwaga
						patrz Ks. 1932-33

Nadto przedstawił pracę magisterską pt. .....

przyjętą przez prof. ..... z wynikiem .....

Otrzymał stopień magistra filozofii w zakresie .....

uchwałą Rady Wydziału Filozoficznego U. J. z dnia ..... 19..... r.

L. księgi dyplomów magisterskich .....

Zgodność powyższego wykazu z oryginalnymi protokołami stwierdzam:

Przewodniczący Komisji Egzaminów Magisterskich

L. 303 Str. 303

307

Pan i Polończykówna Maria

urodzona dnia 4 lutego 1915 w Dobczycach, woj. krak. religii rzymsko-kat.

uzyskawszy świadectwo dojrzałości dnia ..... 1935 w Myślenicach

odbywał studia na Wydziale filozoficznym Uniwersytetu Jagiellońskiego od r. 1935/36 do 19

i

W toku ich złożył następujące egzaminy na stopień magistra filozofii w zakresie chemii

Data egzaminu	L. protokołu	Po raz	Przedmiot egzaminu	Wynik	Egzaminator	Uwaga
10.XII.38	2/14		Matemat. dla przyrodników	niedost.	doc. Gołąb	
10.III.39	1/10	II	" " "	niedost.	"	
13.III.39	6/14		Mineralogia i krystalografia	dostat.	prof. Krantz	
9.VI.39	4/44	III	Matemat. dla przyrodników	niedost.	doc. Gołąb	

Nadto przedstawił pracę magisterską pt. .....

przyjętą przez prof. ..... z wynikiem .....

Otrzymał stopień magistra filozofii w zakresie .....

uchwałą Rady Wydziału Filozoficznego U. J. z dnia ..... 19..... r.

L. księgi dyplomów magisterskich .....

Zgodność powyższego wykazu z oryginalnymi protokołami stwierdzam:

Przewodniczący Komisji Egzaminów Magisterskich

L. 304 Str. 304

Pan i Ponikaczówna Waldtruda

urodzon a dnia 22 sierpnia 1916 w Kalwarji Zebr., woj. krak. religii ewang.

uzyskawszy świadectwo dojrzałości dnia 1935 w Krakowie

odbywał studia na Wydziale filozoficznym Uniwersytetu Jagiellońskiego od r. 1935-36 do 19

i

W toku ich złożył następujące egzaminy na stopień magistra filozofii w zakresie przyrody – botaniki

Data egzaminu	L. protokołu	Po raz	Przedmiot egzaminu	Wynik	Egzaminator	Uwaga
11.XI.37	7/4		Botanika (kurs ogólny)	b. dobry	prof. Piech	
16.VI.38	12/3		Meteorol. i klimatologia	dobry	prof. Smoleński	
14.III.39	2/6		Fizyka doświadczalna	dostat.	prof. Zakrzewski	
13.III.39	5/3		Chemia	dobry	prof. Kozak	
"	10/1		Anatomia i cytologia roślin	b. dobry	prof. Piech	

Nadto przedstawił pracę magisterską pt.

przyjętą przez prof. z wynikiem

Otrzymał stopień magistra filozofii w zakresie

uchwałą Rady Wydziału Filozoficznego U. J. z dnia 19 r.

L. księgi dyplomów magisterskich

Zgodność powyższego wykazu z oryginalnymi protokołami stwierdzam:

Przewodniczący Komisji Egzaminów Magisterskich

L. 305 Str. 305

Pan Popek Tadeusz Bronisław

urodzon y dnia 2 listopada 1915 w Chodenicach, pow. Bochnia, woj. krak. religii rzymsko-kat.

uzyskawszy świadectwo dojrzałości dnia 1934 w Bochni

odbywał studia na Wydziale filozoficznym Uniwersytetu Jagiellońskiego od r. 1935-36 do 19

i

W toku ich złożył następujące egzaminy na stopień magistra filozofii w zakresie filologji polskiej

Data egzaminu	L. protokołu	Po raz	Przedmiot egzaminu	Wynik	Egzaminator	Uwaga
15.VI.36	5/19		Gramat. opis współcz. polskiego	dostat.	prof. Łehr-Spławiński	
19.VI.36	8/17		Gramat. opis jęz. staroczesko-słow.	dostat.	doc. Małecki	

Nadto przedstawił pracę magisterską pt.

przyjętą przez prof. z wynikiem

Otrzymał stopień magistra filozofii w zakresie

uchwałą Rady Wydziału Filozoficznego U. J. z dnia 19 r.

L. księgi dyplomów magisterskich

Zgodność powyższego wykazu z oryginalnymi protokołami stwierdzam:

Przewodniczący Komisji Egzaminów Magisterskich

L. 306 Str. 306

Pan Popielarczyk Antoni

urodzony dnia 16 sierpnia 1916 w Smolicach, pow. Żywiec woj. krak. religii rzymsko-kat.

uzyskawszy świadectwo dojrzałości dnia ..... 1935 w Wadowicach

odbywał studia na Wydziale filozoficznego Uniwersytetu Jagiellońskiego od r. 1935/36 do 19 ....

i .....

W toku ich złożył następujące egzaminy na stopień magistra filozofii w zakresie chemii

Data egzaminu	L. protokołu	Po raz	Przedmiot egzaminu	Wynik	Egzaminator	Uwaga
1.VI.37	3/32		Matemat. dla przyrodników	dobry	doc. Gołąb	
9.VI.37	3/8		Mineralogia i krystalografia	b. dobry	prof. Kraus	
15.VI.38	10/3		Główne zasady nauk filozof.	b. dobry	prof. Zawirski	
15.VI.39	3/17		Fizyka doświadczalna	dobry	prof. Zakrzewski	
14.VI.39	14/14		Chemia nieorganiczna	dobry	prof. Estreicher	

Nadto przedstawił pracę magisterską pt. .....

.....

przyjętą przez prof. ..... z wynikiem .....

Otrzymał stopień magistra filozofii w zakresie .....

uchwałą Rady Wydziału Filozoficznego U. J. z dnia ..... 19..... r.

L. księgi dyplomów magisterskich .....

Zgodność powyższego wykazu z oryginalnymi protokołami stwierdzam:

.....

Przewodniczący Komisji Egzaminów Magisterskich

L. 307 Str. 307

Pani Porębska Wanda

urodzona dnia 13 października 1917 w Krakowie religii rzymsko-kat.

uzyskawszy świadectwo dojrzałości dnia ..... 1935 w Krakowie

odbywał studia na Wydziale filozoficznym Uniwersytetu Jagiellońskiego od r. 1935/36 do 19 ....

i .....

W toku ich złożył następujące egzaminy na stopień magistra filozofii w zakresie filologii francuskiej

Data egzaminu	L. protokołu	Po raz	Przedmiot egzaminu	Wynik	Egzaminator	Uwaga

Nadto przedstawił pracę magisterską pt. .....

.....

przyjętą przez prof. ..... z wynikiem .....

Otrzymał stopień magistra filozofii w zakresie .....

uchwałą Rady Wydziału Filozoficznego U. J. z dnia ..... 19..... r.

L. księgi dyplomów magisterskich .....

Zgodność powyższego wykazu z oryginalnymi protokołami stwierdzam:

.....

Przewodniczący Komisji Egzaminów Magisterskich

312

L. 308 Str. 308

Pan Posamonik Eryk

urodzon y dnia 4 października 1902 w Orzeszu Śl., pow. Pszczyna woj. śl. religii rzymsko-kat.

uzyskawszy świadectwo dojrzałości dnia ..... 19 ..... w .....

odbywał studia na Wydziale filozoficznym Uniwersytetu Jagiellońskiego od r. 1935-36 do 19 .....

i .....

W toku ich złożył następujące egzaminy na stopień magistra filozofii w zakresie pedagogiki

Data egzaminu	L. protokołu	Po raz	Przedmiot egzaminu	Wynik	Egzaminator	Uwaga
18.VI.36	4/24		Psychologia ogólna	dobry	prof. Heinrich	
14.XII.36	3/6		Logika, metodol. i teoria poznania	niedostat.	"	
11.XII.37	3/9	II	" " " "	dostat.	"	
10.XII.37	6/12		Historia filozofii	niedost.	"	
8.III.38	3/4	II	" "	dobry	"	
15.III.39	4/3		Pedagogika i dydaktyka	dobry	prof. Mysłakowski	

Nadto przedstawił pracę magisterską pt. .....

przyjętą przez prof. ..... z wynikiem .....

Otrzymał stopień magistra filozofii w zakresie .....

uchwałą Rady Wydziału Filozoficznego U. J. z dnia ..... 19 ..... r.

L. księgi dyplomów magisterskich .....

Zgodność powyższego wykazu z oryginalnymi protokołami stwierdzam:

.....

Przewodniczący Komisji Egzaminów Magisterskich

L. 309 Str. 309 313

Pan Prohassek Józef

urodzon y dnia 11 lutego 1916 w Biertułtowach, pow. Rybnik, woj. śl. religii rzymsko-kat.

uzyskawszy świadectwo dojrzałości dnia ..... 1935 w Wadowicach

odbywał studia na Wydziale filozoficznym Uniwersytetu Jagiellońskiego od r. 1935-36 do 19 .....

i .....

W toku ich złożył następujące egzaminy na stopień magistra filozofii w zakresie matematyki

Data egzaminu	L. protokołu	Po raz	Przedmiot egzaminu	Wynik	Egzaminator	Uwaga
15.XII.36	9/12		Algebra wyższa i teoria liczb	nie zgłosił się		9/18 nie ma go

Nadto przedstawił pracę magisterską pt. .....

przyjętą przez prof. ..... z wynikiem .....

Otrzymał stopień magistra filozofii w zakresie .....

uchwałą Rady Wydziału Filozoficznego U. J. z dnia ..... 19 ..... r.

L. księgi dyplomów magisterskich .....

Zgodność powyższego wykazu z oryginalnymi protokołami stwierdzam:

.....

Przewodniczący Komisji Egzaminów Magisterskich

L. 310 Str. 310

Pan Przebinda Józef

urodzon y dnia 27 sierpnia 1914 w Krakowie religii rzymsko kat.

uzyskawszy świadectwo dojrzałości dnia ..... 19.... w .....

odbywał studia na Wydziale filozoficznym Uniwersytetu Jagiellońskiego od r. 1935:36 do 19....

i .....

W toku ich złożył następujące egzaminy na stopień magistra filozofii w zakresie chemii

Data egzaminu	L. protokołu	Po raz	Przedmiot egzaminu	Wynik	Egzaminator	Uwaga

316

L. 312 Str. 312

Pan Rabinowicz Jerzy

urodzony dnia 12 czerwca 1914 w Warszawie religii mojżeszowej

uzyskawszy świadectwo dojrzałości dnia 1932 w Zawierciu

odbywał studia na Wydziale filozoficznym Uniwersytetu Jagiellońskiego od r. 1935-36 do 19

i

W toku ich złożył następujące egzaminy na stopień magistra filozofii w zakresie chemii

Data egzaminu	L. protokołu	Po raz	Przedmiot egzaminu	Wynik	Egzaminator	Uwaga
28.V.37	3/33		Matemat. dla przyrodników	niedostat.	doc. Gołąb	
14.VI.37	15/35		Główne zasady nauk filozof.	nie zgłosił się		
12.III.38	2/16	II	Matemat. dla przyrodników	dostat.	doc. Gołąb	778 br. wizy
13.III.39	6/15		Mineralogia i krystalografia	dobry	prof. Krentz	

Nadto przedstawił pracę magisterską pt.

przyjętą przez prof. z wynikiem

Otrzymał stopień magistra filozofii w zakresie

uchwałą Rady Wydziału Filozoficznego U. J. z dnia 19 r.

L. księgi dyplomów magisterskich

Zgodność powyższego wykazu z oryginalnymi protokołami stwierdzam:

Przewodniczący Komisji Egzaminów Magisterskich

L. 313 Str. 313 317

Pan Radzik Czesław

urodzony dnia 21 stycznia 1915 w Krakowie religii rzymsko-kat.

uzyskawszy świadectwo dojrzałości dnia 19 w

odbywał studia na Wydziale filozoficznym Uniwersytetu Jagiellońskiego od r. 1935-36 do 19

i

W toku ich złożył następujące egzaminy na stopień magistra filozofii w zakresie matematyki

Data egzaminu	L. protokołu	Po raz	Przedmiot egzaminu	Wynik	Egzaminator	Uwaga
17.XII.37	5/11		Algebra wyższa i teoria liczb	b. dobry	prof. Wilkosz	
12.III.38	2/12		Geometria analityczna	niedost.	prof. Ważewski	
21.VI.38	2/16		Rachunek różnicek i całkowy	niedost.	prof. Leja	
19.XII.38	1/12	II	" " "	dobry	"	
14.III.39	4/6	II	Geometria analityczna	b. dobry	prof. Ważewski	

Nadto przedstawił pracę magisterską pt.

przyjętą przez prof. z wynikiem

Otrzymał stopień magistra filozofii w zakresie

uchwałą Rady Wydziału Filozoficznego U. J. z dnia 19 r.

L. księgi dyplomów magisterskich

Zgodność powyższego wykazu z oryginalnymi protokołami stwierdzam:

Przewodniczący Komisji Egzaminów Magisterskich

318

L. 314 Str. 314

Pan i Kandórowa Jentel

urodzon a dnia 21 stycznia 1914 w Nowym Targu religii mojżeszowej

uzyskawszy świadectwo dojrzałości dnia ..... 1935 w Krakowie

odbywał studia na Wydziale filozoficznym Uniwersytetu Jagiellońskiego od r. 1935/36 do 19 ....

i .....

W toku ich złożył następujące egzaminy na stopień magistra filozofii w zakresie historii.

Data egzaminu	L. protokołu	Po raz	Przedmiot egzaminu	Wynik	Egzaminator	Uwaga
15 VI. 39	318		Historia starożytna	nadost.	pp. Kotula	6/7 br. mag.
						3/6 br. mag.

Nadto przedstawił pracę magisterską pt. .....

przyjętą przez prof. ..... z wynikiem .....

Otrzymał stopień magistra filozofii w zakresie .....

uchwałą Rady Wydziału Filozoficznego U. J. z dnia ..... 19 .... r.

L. księgi dyplomów magisterskich .....

Zgodność powyższego wykazu z oryginalnymi protokołami stwierdzam:

Przewodniczący Komisji Egzaminów Magisterskich

L. 315 Str. 315

319

Pan i Rapaport Mina

urodzon a dnia 20 sierpnia 1913 w Uścin Biskupim, pow. Borszczów, woj. tarnop. religii mojżeszowej

uzyskawszy świadectwo dojrzałości dnia ..... 19 .... w .....

odbywał studia na Wydziale filozoficznym Uniwersytetu Jagiellońskiego od r. 1932/36 do 19 ....

i .....

W toku ich złożył następujące egzaminy na stopień magistra filozofii w zakresie fizyki i matematyki

Data egzaminu	L. protokołu	Po raz	Przedmiot egzaminu	Wynik	Egzaminator	Uwaga
						ur. 1936/7 wi na FA
						7/8 br. mag.

Nadto przedstawił pracę magisterską pt. .....

przyjętą przez prof. ..... z wynikiem .....

Otrzymał stopień magistra filozofii w zakresie .....

uchwałą Rady Wydziału Filozoficznego U. J. z dnia ..... 19 .... r.

L. księgi dyplomów magisterskich .....

Zgodność powyższego wykazu z oryginalnymi protokołami stwierdzam:

Przewodniczący Komisji Egzaminów Magisterskich

L. 316 Str. 316

Pan Ratter Emil

urodzony dnia 28 maja 1917 w Krakowie religii mojżeszowej

uzyskawszy świadectwo dojrzałości dnia ..... 1935 w Mielcu

odbywał studia na Wydziale filozoficznym Uniwersytetu Jagiellońskiego od r. 1935-36 do 19

i .....

W toku ich złożył następujące egzaminy na stopień magistra filozofii w zakresie chemii

Data egzaminu	L. protokołu	Po raz	Przedmiot egzaminu	Wynik	Egzaminator	Uwaga
						w r. 1936/7 nie ma go
						7/8 nie ma go.

Nadto przedstawił pracę magisterską pt. .....

przyjętą przez prof. ..... z wynikiem .....

Otrzymał stopień magistra filozofii w zakresie .....

uchwałą Rady Wydziału Filozoficznego U. J. z dnia ..... 19..... r.

L. księgi dyplomów magisterskich .....

Zgodność powyższego wykazu z oryginalnymi protokołami stwierdzam:

.....

Przewodniczący Komisji Egzaminów Magisterskich

L. 317 Str. 317

Pan Raucher Maks

urodzony dnia 21 marca 1909 w Buczaczu, woj. tarnop. religii mojżeszowej

uzyskawszy świadectwo dojrzałości dnia ..... 19..... w .....

odbywał studia na Wydziale filozoficznym Uniwersytetu Jagiellońskiego od r. 1935-36 do 19

i .....

W toku ich złożył następujące egzaminy na stopień magistra filozofii w zakresie filologii angielskiej

Data egzaminu	L. protokołu	Po raz	Przedmiot egzaminu	Wynik	Egzaminator	Uwaga
						6/7 br. ważny
						7/8 nie ma go

Nadto przedstawił pracę magisterską pt. .....

przyjętą przez prof. ..... z wynikiem .....

Otrzymał stopień magistra filozofii w zakresie .....

uchwałą Rady Wydziału Filozoficznego U. J. z dnia ..... 19..... r.

L. księgi dyplomów magisterskich .....

Zgodność powyższego wykazu z oryginalnymi protokołami stwierdzam:

.....

Przewodniczący Komisji Egzaminów Magisterskich

L. 318 Str. 318

Pan Reiner Karol

urodzony dnia 30 sierpnia 1915 w Nowym Sączu, województwo krak religii rzymsko-katol.

uzyskawszy świadectwo dojrzałości dnia ... 1935 w Nowym Sączu

odbywał studia na Wydziale filozoficznym Uniwersytetu Jagiellońskiego od r. 1935/36 do 19...

i ...

W toku ich złożył następujące egzaminy na stopień magistra filozofii w zakresie chemii

Data egzaminu	L. protokołu	Po raz	Przedmiot egzaminu	Wynik	Egzaminator	Uwaga
						świad. odejścia
						s. 38
						wkop. wpis. III sem. 1936/37
						7/8 wkop

Nadto przedstawił pracę magisterską pt. ...

przyjętą przez prof. ... z wynikiem ...

Otrzymał stopień magistra filozofii w zakresie ...

uchwałą Rady Wydziału Filozoficznego U. J. z dnia ... 19... r.

L. księgi dyplomów magisterskich ...

Zgodność powyższego wykazu z oryginalnymi protokołami stwierdzam:

Przewodniczący Komisji Egzaminów Magisterskich

L. 319 Str. 319

Pan Rettig Maria

urodzon a dnia 2 lutego 1917 w Krakowie religii mojżeszowej

uzyskawszy świadectwo dojrzałości dnia ... 1935 w Krakowie

odbywał studia na Wydziale filozoficznym Uniwersytetu Jagiellońskiego od r. 1935/36 do 19...

i ...

W toku ich złożył następujące egzaminy na stopień magistra filozofii w zakresie matematyki

Data egzaminu	L. protokołu	Po raz	Przedmiot egzaminu	Wynik	Egzaminator	Uwaga
20.VII.36	1/15		Algebra wyższa i teoria liczb	b. dobry	prof. Wilkosz	
15.XII.36	5/4		Astronomia ogólna	dobry	prof. Banachiewicz	
18.VI.37	1/12		Rachunek różniczk. i całkowy	b. dobry	prof. Wilkosz	
11.XII.37	3/12		Geometria analityczna	b. dobry	prof. Wasilewski	
15.XII.37	10/10		Główne zasady nauk filozof.	b. dobry	prof. Zawirski	
28.VI.38	7/11		Mechanika teoretyczna	b. dobry	prof. Wasilewski	
13.XII.38	8/8		Fizyka doświadczalna	dobry	prof. Zakrzewski	
12.XII.38	12/13		Teoria mnogości	b. dobry	prof. Wilkosz	
7.XII.38	18/6		Arytmetyka teoretyczna	b. dobry	"	

Nadto przedstawił pracę magisterską pt. ...

przyjętą przez prof. ... z wynikiem ...

Otrzymał stopień magistra filozofii w zakresie ...

uchwałą Rady Wydziału Filozoficznego U. J. z dnia ... 19... r.

L. księgi dyplomów magisterskich ...

Zgodność powyższego wykazu z oryginalnymi protokołami stwierdzam:

Przewodniczący Komisji Egzaminów Magisterskich

L. 320 Str. 320

Pan Rogoyski Jan

urodzon y dnia 12 grudnia 1913 w Szydłowcach, pow. Kusiatyn, woj stanisł. religii rzymsko-katol.

uzyskawszy świadectwo dojrzałości dnia ..... 19..... w .....

odbywał studia na Wydziale filozoficznym Uniwersytetu Jagiellońskiego od r. 1935-36 do 19.....

i .....

W toku ich złożył następujące egzaminy na stopień magistra filozofii w zakresie matematyki

Data egzaminu	L. protokołu	Po raz	Przedmiot egzaminu	Wynik	Egzaminator	Uwaga
						świad. odejścia
						uj. 38
						amatorami

Nadto przedstawił pracę magisterską pt. .....

.....

przyjętą przez proj. ..... z wynikiem .....

Otrzymał stopień magistra filozofii w zakresie .....

uchwałą Rady Wydziału Filozoficznego U. J. z dnia ..... 19..... r.

L. księgi dyplomów magisterskich .....

Zgodność powyższego wykazu z oryginalnymi protokołami stwierdzam:

.....

Przewodniczący Komisji Egzaminów Magisterskich

L. 321 Str. 321

Pan Romiszewski Eugeniusz

urodzon y dnia 11 grudnia 1910 w Libarie, Łotwa religii rzymsko-kat.

uzyskawszy świadectwo dojrzałości dnia ..... 1931 w Zakopanem

odbywał studia na Wydziale filozoficznym Uniwersytetu Jagiellońskiego od r. 1935-36 do 19.....

i .....

W toku ich złożył następujące egzaminy na stopień magistra filozofii w zakresie geografii

Data egzaminu	L. protokołu	Po raz	Przedmiot egzaminu	Wynik	Egzaminator	Uwaga
8.III.37	6/6		Geografia matemat.	b. dobry	prof. Smoleński	
8.VI.37	2/4		Elementy meteorol. i klimatol.	dobry	"	
30.V.38	7/5		Geografia ogólna	b. dobry	prof. Smoleński	
4.V.38	4/6		Geografia zwierząt	b. dobry	doc. Fudakowski	
13.III.39	1/4		Geologia	b. dobry	prof. Nowak	
5.V.39	6/4		Geografia regionalna	dobry	prof. Smoleński	

Nadto przedstawił pracę magisterską pt. .....

.....

przyjętą przez prof. ..... z wynikiem .....

Otrzymał stopień magistra filozofii w zakresie .....

uchwałą Rady Wydziału Filozoficznego U. J. z dnia ..... 19..... r.

L. księgi dyplomów magisterskich .....

Zgodność powyższego wykazu z oryginalnymi protokołami stwierdzam:

.....

Przewodniczący Komisji Egzaminów Magisterskich

326

L. 322 Str. 322

Pan Rosenblum Józef

urodzony dnia 1 sierpnia 1915 w Krakowie religii mojżeszowej

uzyskawszy świadectwo dojrzałości dnia ..... 19 ..... w .....

odbywał studia na Wydziale filozoficznym Uniwersytetu Jagiellońskiego od r. 1935-36 do 19 .....

i .....

W toku ich złożył następujące egzaminy na stopień magistra filozofii w zakresie chemii

Data egzaminu	L. protokołu	Po raz	Przedmiot egzaminu	Wynik	Egzaminator	Uwaga
						1936/7 nie ma go
						978 nie ma go

Nadto przedstawił pracę magisterską pt. .....

przyjętą przez prof. ..... z wynikiem .....

Otrzymał stopień magistra filozofii w zakresie .....

uchwałą Rady Wydziału Filozoficznego U. J. z dnia ..... 19 ..... r.

L. księgi dyplomów magisterskich .....

Zgodność powyższego wykazu z oryginalnymi protokołami stwierdzam:

.....

Przewodniczący Komisji Egzaminów Magisterskich

L. 323 Str. 323 327

Pan Rozen Symcha

urodzony dnia 4 lipca 1915 w Strzemieszycach, pow. Będzin, woj. Kiel. religii mojżeszowej

uzyskawszy świadectwo dojrzałości dnia ..... 19 ..... w .....

odbywał studia na Wydziale filozoficznym Uniwersytetu Jagiellońskiego od r. 1935-36 do 19 .....

i .....

W toku ich złożył następujące egzaminy na stopień magistra filozofii w zakresie chemii

Data egzaminu	L. protokołu	Po raz	Przedmiot egzaminu	Wynik	Egzaminator	Uwaga
12.VI.36	5136		Matemat. dla przyrodników	dostat.	doc. Gołąb	619 br. wizy.
						778 nie ma go

Nadto przedstawił pracę magisterską pt. .....

przyjętą przez prof. ..... z wynikiem .....

Otrzymał stopień magistra filozofii w zakresie .....

uchwałą Rady Wydziału Filozoficznego U. J. z dnia ..... 19 ..... r.

L. księgi dyplomów magisterskich .....

Zgodność powyższego wykazu z oryginalnymi protokołami stwierdzam:

.....

Przewodniczący Komisji Egzaminów Magisterskich

328

L. 3211 Str. 3211

Pan Różański Bogusław

urodzon y dnia 20 grudnia 1915 we Włocławku religii rzymsko-kat.

uzyskawszy świadectwo dojrzałości dnia ..... 19.... w .....

odbywał studia na Wydziale filozoficznym Uniwersytetu Jagiellońskiego od r. 1935/36 do 19....

i .....

W toku ich złożył następujące egzaminy na stopień magistra filozofii w zakresie matematyki

Data egzaminu	L. protokołu	Po raz	Przedmiot egzaminu	Wynik	Egzaminator	Uwaga
						świad. odejścia
						20 VIII 1937

Nadto przedstawił pracę magisterską pt. .....

.....

przyjętą przez prof. ..... z wynikiem .....

Otrzymał stopień magistra filozofii w zakresie .....

uchwałą Rady Wydziału Filozoficznego U. J. z dnia ..... 19.... r.

L. księgi dyplomów magisterskich .....

Zgodność powyższego wykazu z oryginalnymi protokołami stwierdzam:

.....

Przewodniczący Komisji Egzaminów Magisterskich

L. 325 Str. 325

329

Pan Rubenfeld Jakub

urodzon y dnia 22 lutego 1916 w Żywcu, woj. krak. religii mojżeszowej

uzyskawszy świadectwo dojrzałości dnia ..... 1935 w Żywcu

odbywał studia na Wydziale filozoficznym Uniwersytetu Jagiellońskiego od r. 1935/36 do 19....

i .....

W toku ich złożył następujące egzaminy na stopień magistra filozofii w zakresie przyrody

Data egzaminu	L. protokołu	Po raz	Przedmiot egzaminu	Wynik	Egzaminator	Uwaga
						świad. odejścia
						5 IX 1936

Nadto przedstawił pracę magisterską pt. .....

.....

przyjętą przez prof. ..... z wynikiem .....

Otrzymał stopień magistra filozofii w zakresie .....

uchwałą Rady Wydziału Filozoficznego U. J. z dnia ..... 19.... r.

L. księgi dyplomów magisterskich .....

Zgodność powyższego wykazu z oryginalnymi protokołami stwierdzam:

.....

Przewodniczący Komisji Egzaminów Magisterskich

330

L. 326 Str. 326

Pan Rzęca Jacek

urodzony dnia 20 sierpnia 1911 w Zajęcu, pow. Węgrów woj. lub. religii rzymsko-kat.

uzyskawszy świadectwo dojrzałości dnia 1933 w Siedlcach

odbywał studia na Wydziale filozoficznym Uniwersytetu Jagiellońskiego od r. 1935-36 do 19

i

W toku ich złożył następujące egzaminy na stopień magistra filozofii w zakresie filologii niemieckiej

Data egzaminu	L. protokołu	Po raz	Przedmiot egzaminu	Wynik	Egzaminator	Uwaga
16.VI.36	2/17		Gramatyka opis. jęz. niemieckiego	dostat.	prof. Kleczkowski	6/7 br. wizy.
10.XII.36	10/3		Zarys dziej. niemieckich po 1870	dobry	prof. Dybrowski	
9.XII.37	25/5		główne zasady nauk filozof.	niedostat.	doc. Keitzman	
9.XII.38	14/10	II	" " " "	b. dobry	"	
16.III.39	9/4		Gramat. hist. jęz. niemieckiego	odstąpił		

Nadto przedstawił pracę magisterską pt.

przyjętą przez prof. z wynikiem

Otrzymał stopień magistra filozofii w zakresie

uchwałą Rady Wydziału Filozoficznego U. J. z dnia 19 r.

L. księgi dyplomów magisterskich

Zgodność powyższego wykazu z oryginalnymi protokołami stwierdzam:

Przewodniczący Komisji Egzaminów Magisterskich

L. 327 Str. 327 331

Pan Rzeźniczak Mieczysław

urodzony dnia 27 lutego 1915 w Suchej pow. Żywiec woj. krak. religii rzymsko-kat.

uzyskawszy świadectwo dojrzałości dnia 19 w

odbywał studia na Wydziale filozoficznym Uniwersytetu Jagiellońskiego od r. 1935-36 do 19

i

W toku ich złożył następujące egzaminy na stopień magistra filozofii w zakresie chemii

Data egzaminu	L. protokołu	Po raz	Przedmiot egzaminu	Wynik	Egzaminator	Uwaga
						świadodojścia
						2.X.37

Nadto przedstawił pracę magisterską pt.

przyjętą przez prof. z wynikiem

Otrzymał stopień magistra filozofii w zakresie

uchwałą Rady Wydziału Filozoficznego U. J. z dnia 19 r.

L. księgi dyplomów magisterskich

Zgodność powyższego wykazu z oryginalnymi protokołami stwierdzam:

Przewodniczący Komisji Egzaminów Magisterskich

L. 328 Str. 328

Pan Rychwalski Kazimierz

urodzon y dnia 30 marca 1915 w Düsseldorfie, Niemcy religii rzymsko-kat.

uzyskawszy świadectwo dojrzałości dnia ..... 19.... w .....

odbywał studia na Wydziale filozoficznym Uniwersytetu Jagiellońskiego od r. 1935-36 do 19....

i .....

W toku ich złożył następujące egzaminy na stopień magistra filozofii w zakresie matematyki

Data egzaminu	L. protokołu	Po raz	Przedmiot egzaminu	Wynik	Egzaminator	Uwaga
						Świad. odejścia
						Fr. 38

Nadto przedstawił pracę magisterską pt. .....

.....

przyjętą przez prof. ..... z wynikiem .....

Otrzymał stopień magistra filozofii w zakresie .....

uchwałą Rady Wydziału Filozoficznego U. J. z dnia ..... 19.... r.

L. księgi dyplomów magisterskich .....

Zgodność powyższego wykazu z oryginalnymi protokołami stwierdzam:

.....

Przewodniczący Komisji Egzaminów Magisterskich

L. 329 Str. 329

Pan Rychwalski Włodzimierz

urodzony dnia 5 listopada 1912 w Düsseldorfie, Niemcy religii rzymsko-kat.

uzyskawszy świadectwo dojrzałości dnia ..... 19.... w .....

odbywał studia na Wydziale filozoficznym Uniwersytetu Jagiellońskiego od r. 1935-36 do 19....

i .....

W toku ich złożył następujące egzaminy na stopień magistra filozofii w zakresie matematyki

Data egzaminu	L. protokołu	Po raz	Przedmiot egzaminu	Wynik	Egzaminator	Uwaga
						H. 1936/7 nie ma go
						1938 nie ma go

Nadto przedstawił pracę magisterską pt. .....

.....

przyjętą przez prof. ..... z wynikiem .....

Otrzymał stopień magistra filozofii w zakresie .....

uchwałą Rady Wydziału Filozoficznego U. J. z dnia ..... 19.... r.

L. księgi dyplomów magisterskich .....

Zgodność powyższego wykazu z oryginalnymi protokołami stwierdzam:

.....

Przewodniczący Komisji Egzaminów Magisterskich

L. 330 Str. 330

Pan Sawka Teodor

urodzony dnia 21 stycznia 1908 w Tartakowie pow. Sokal woj. lw. religii grecko kat.

uzyskawszy świadectwo dojrzałości dnia ... 19... w ...

odbywał studia na Wydziale filozoficznym Uniwersytetu Jagiellońskiego od r. 1935-36 do 19...

i ...

W toku ich złożył następujące egzaminy na stopień magistra filozofii w zakresie pedagogiki

Data egzaminu	L. protokołu	Po raz	Przedmiot egzaminu	Wynik	Egzaminator	Uwaga
						ur. 1936/7 mm. 9.1
						278 wie. mo. 9.1

Nadto przedstawił pracę magisterską pt. ...

...

przyjętą przez prof. ... z wynikiem ...

Otrzymał stopień magistra filozofii w zakresie ...

uchwałą Rady Wydziału Filozoficznego U. J. z dnia ... 19... r.

L. księgi dyplomów magisterskich ...

Zgodność powyższego wykazu z oryginalnymi protokołami stwierdzam:

...

Przewodniczący Komisji Egzaminów Magisterskich

L. 331 Str. 331

Pan Schwaus Juliusz

urodzony dnia 21 kwietnia 1914 w Krakowie religii mojżeszowej

uzyskawszy świadectwo dojrzałości dnia ... 19... w ...

odbywał studia na Wydziale filozoficznym Uniwersytetu Jagiellońskiego od r. 1933 do 19...

i ...

W toku ich złożył następujące egzaminy na stopień magistra filozofii w zakresie historii sztuki

Data egzaminu	L. protokołu	Po raz	Przedmiot egzaminu	Wynik	Egzaminator	Uwaga
15.VI.36	573		Prehistoria sztuki	dobry	prof. Gąsiorowski	ur. Lwów r. 1936/7
						278 wie.

Nadto przedstawił pracę magisterską pt. ...

...

przyjętą przez prof. ... z wynikiem ...

Otrzymał stopień magistra filozofii w zakresie ...

uchwałą Rady Wydziału Filozoficznego U. J. z dnia ... 19... r.

L. księgi dyplomów magisterskich ...

Zgodność powyższego wykazu z oryginalnymi protokołami stwierdzam:

...

Przewodniczący Komisji Egzaminów Magisterskich

L. 332 Str. 332

Pani Schrankówna Bluma

urodzona dnia 9 października 1915 w Bielczy, pow. Brzesko, woj. krak. religii mojżeszowej

uzyskawszy świadectwo dojrzałości dnia ..... 19..... w .....

odbywał studia na Wydziale filozoficznym Uniwersytetu Jagiellońskiego od r. 1935-36 do 19.....

i .....

W toku ich złożył następujące egzaminy na stopień magistra filozofii w zakresie chemii

Data egzaminu	L. protokołu	Po raz	Przedmiot egzaminu	Wynik	Egzaminator	Uwaga
14.VI.39	10/18		Mineralogia i Krystalografia	dostat.	prof. Krentz	9/18 br. wizy

Nadto przedstawił pracę magisterską pt. .....

przyjętą przez prof. ..... z wynikiem .....

Otrzymał stopień magistra filozofii w zakresie .....

uchwałą Rady Wydziału Filozoficznego U. J. z dnia ..... 19..... r.

L. księgi dyplomów magisterskich .....

Zgodność powyższego wykazu z oryginalnymi protokołami stwierdzam:

Przewodniczący Komisji Egzaminów Magisterskich

L. 333 Str. 333

Pani Sczaniecka Janina

urodzona dnia 23 grudnia 1915 w Kwiatonowicach, pow. Gorlice, woj. krak. religii rzymsko-kat.

uzyskawszy świadectwo dojrzałości dnia ..... 1934 w Jasłowcu

odbywał studia na Wydziale filozoficznym Uniwersytetu Jagiellońskiego od r. 1935-36 do 19.....

i .....

W toku ich złożył następujące egzaminy na stopień magistra filozofii w zakresie historii

Data egzaminu	L. protokołu	Po raz	Przedmiot egzaminu	Wynik	Egzaminator	Uwaga
23.VI.36	5/24		Historia starożytna	b. dobry	prof. Piotrowicz	
9.XII.36	118		Metodol. i nauki pomocn. hist.	b. dobry	prof. Semkowicz	
18.VI.37	7/64		Historia średniowieczna	b. dobry	prof. Dąbrowski	
14.VII.38	5/3		Historia nowożytna	b. dobry	prof. Feldman	
12.VI.38	12/2		Główne zasady nauk filozof.	dostat.	doc. Heitzman	

Nadto przedstawił pracę magisterską pt. .....

przyjętą przez prof. ..... z wynikiem .....

Otrzymał stopień magistra filozofii w zakresie .....

uchwałą Rady Wydziału Filozoficznego U. J. z dnia ..... 19..... r.

L. księgi dyplomów magisterskich .....

Zgodność powyższego wykazu z oryginalnymi protokołami stwierdzam:

Przewodniczący Komisji Egzaminów Magisterskich

338

L. 334 Str. 334

Pan i Siemieniuch Janina

urodzon a dnia 25 czerwca 1915 w Krakowie religii rzymsko-kat.

uzyskawszy świadectwo dojrzałości dnia ..... 19 ..... w .....

odbywał studia na Wydziale filozoficznym Uniwersytetu Jagiellońskiego od r. 1935-36 do 19 .....

i .....

W toku ich złożył następujące egzaminy na stopień magistra filozofii w zakresie botaniki

Data egzaminu	L. protokołu	Po raz	Przedmiot egzaminu	Wynik	Egzaminator	Uwaga
						w r. 1936/7 nie ma jej
						778 nie ma jej

Nadto przedstawił pracę magisterską pt. .....

przyjętą przez prof. ..... z wynikiem .....

Otrzymał stopień magistra filozofii w zakresie .....

uchwałą Rady Wydziału Filozoficznego U. J. z dnia ..... 19 ..... r.

L. księgi dyplomów magisterskich .....

Zgodność powyższego wykazu z oryginalnymi protokołami stwierdzam:

Przewodniczący Komisji Egzaminów Magisterskich

L. 335 Str. 335 339

Pan Siemieniuch Stanisław

urodzony dnia 4 grudnia 1912 w Niepołomicach pow. Bochnia, woj. krak. religii rzymsko-kat.

uzyskawszy świadectwo dojrzałości dnia ..... 19 ..... w .....

odbywał studia na Wydziale filozoficznym Uniwersytetu Jagiellońskiego od r. 1935-36 do 19 .....

i .....

W toku ich złożył następujące egzaminy na stopień magistra filozofii w zakresie historii

Data egzaminu	L. protokołu	Po raz	Przedmiot egzaminu	Wynik	Egzaminator	Uwaga
						w r. 1936/7 nie ma go
						778 nie ma go

Nadto przedstawił pracę magisterską pt. .....

przyjętą przez prof. ..... z wynikiem .....

Otrzymał stopień magistra filozofii w zakresie .....

uchwałą Rady Wydziału Filozoficznego U. J. z dnia ..... 19 ..... r.

L. księgi dyplomów magisterskich .....

Zgodność powyższego wykazu z oryginalnymi protokołami stwierdzam:

Przewodniczący Komisji Egzaminów Magisterskich

L. 336 Str. 336

Pan: Sienkówna Zofia

urodzona dnia 18 lipca 1909 w Kamieniu, woj. krak. religii rzymsko-kat.

uzyskawszy świadectwo dojrzałości dnia 1931 w Krakowie

odbywał studia na Wydziale filozoficznym Uniwersytetu Jagiellońskiego od r. 1935-36 do 19

i

W toku ich złożył następujące egzaminy na stopień magistra filozofii w zakresie pedagogiki

Data egzaminu	L. protokołu	Po raz	Przedmiot egzaminu	Wynik	Egzaminator	Uwaga
18.VI.36	4/25		Psychologia ogólna	niedostat.	prof. Heinrich	
12.XII.36	7/9	I	" "	niedostat	"	
10.XII.37	213	III	" "	dobry	prof. Mysłakowski Szumań	
18.VI.38	22/10		Historia w zarysie	dostat.	prof. Dąbrowski	

Nadto przedstawił pracę magisterską pt.

przyjętą przez prof. z wynikiem

Otrzymał stopień magistra filozofii w zakresie

uchwałą Rady Wydziału Filozoficznego U. J. z dnia 19 r.

L. księgi dyplomów magisterskich

Zgodność powyższego wykazu z oryginalnymi protokołami stwierdzam:

Przewodniczący Komisji Egzaminów Magisterskich

L. 337 Str. 337

Pan Sikora Marian

urodzony dnia 10 września 1908 w Wieliczce, pow. i woj. krak. religii rzymsko-kat.

uzyskawszy świadectwo dojrzałości dnia 19 w

odbywał studia na Wydziale filozoficznym Uniwersytetu Jagiellońskiego od r. 1935-36 do 19

i

W toku ich złożył następujące egzaminy na stopień magistra filozofii w zakresie filologii polskiej

Data egzaminu	L. protokołu	Po raz	Przedmiot egzaminu	Wynik	Egzaminator	Uwaga
						w r. 1936/7 nie ma go
						7/8 nie ma go

Nadto przedstawił pracę magisterską pt.

przyjętą przez prof. z wynikiem

Otrzymał stopień magistra filozofii w zakresie

uchwałą Rady Wydziału Filozoficznego U. J. z dnia 19 r.

L. księgi dyplomów magisterskich

Zgodność powyższego wykazu z oryginalnymi protokołami stwierdzam:

Przewodniczący Komisji Egzaminów Magisterskich

L. 338 Str. 338

Pani Sitkówna Helena

urodzona dnia 12 stycznia 1916 w Brzesku, woj. Krak. religii rzymsko-kat.

uzyskawszy świadectwo dojrzałości dnia 1935 w Poznaniu

odbywał studia na Wydziale filozoficznym Uniwersytetu Jagiellońskiego od r. 1935/36 do 19

i

W toku ich złożył następujące egzaminy na stopień magistra filozofii w zakresie geografii

Data egzaminu	L. protokołu	Po raz	Przedmiot egzaminu	Wynik	Egzaminator	Uwaga
9.III.37	2/7		Elementy meteorol. i klimatol.	dobry	prof. Smoleński	
2.VI.37	4/2		Etnografia	dobry	prof. Dobrowolski	
6.XII.37	5/10		Geografia matematyczna	b. dobry	dr. Piątkiewicz	
12.III.38	8/4		Geografia ogólna	dobry	prof. Smoleński	
10.III.39	2/4		Geografia zwierząt	b. dobry	doc. Fudakowski	
9.III.39	6/6		Geografia regionalna	b. dobry	prof. Smoleński	
10.III.39	7/3		Główne zasady nauk filozof.	b. dobry	prof. Zawirski	

Nadto przedstawił pracę magisterską pt.

przyjętą przez prof. z wynikiem

Otrzymał stopień magistra filozofii w zakresie

uchwałą Rady Wydziału Filozoficznego U. J. z dnia 19 r.

L. księgi dyplomów magisterskich

Zgodność powyższego wykazu z oryginalnymi protokołami stwierdzam:

Przewodniczący Komisji Egzaminów Magisterskich

L. 339 Str. 339

Pan Skorupa Włodzimierz

urodzony dnia 29 października 1914 w Krakowie religii rzymsko-katol.

uzyskawszy świadectwo dojrzałości dnia 1935 w Bochni

odbywał studia na Wydziale filozoficznym Uniwersytetu Jagiellońskiego od r. 1935/36 do 19

i

W toku ich złożył następujące egzaminy na stopień magistra filozofii w zakresie zoologii

Data egzaminu	L. protokołu	Po raz	Przedmiot egzaminu	Wynik	Egzaminator	Uwaga
6.III.37	14/2		Zoologia ogólna	b. dobry	prof. Siedlecki	
18.VI.37	24/8		Zoogeografia	dobry	doc. Fudakowski	
12.XII.38	2/4		Fizyka doświadczalna	dobry	prof. Zakrzewski	
"	18/1		Anat. i fizjologia człowieka	b. dobry	prof. Grodziński	
13.XII.38	20/7		Fizjologia zwierząt	b. dobry	prof. Rogoziński	
12.XII.38	21/2		Paleozoologia	dobry	prof. Bieda	
16.III.39	6/5		Zasady geologii	dobry	prof. Nowak	
13.III.39	17/4		Anat. porówn. z histol. i embriol. kręg.	b. dobry	prof. Grodziński	
"	21/3		Cytologia (histologia)	b. dobry	"	

Nadto przedstawił pracę magisterską pt.

przyjętą przez prof. z wynikiem

Otrzymał stopień magistra filozofii w zakresie

uchwałą Rady Wydziału Filozoficznego U. J. z dnia 19 r.

L. księgi dyplomów magisterskich

Zgodność powyższego wykazu z oryginalnymi protokołami stwierdzam:

Przewodniczący Komisji Egzaminów Magisterskich

L. 340 Str. 340

Pani Skrochowska Róża

urodzona dnia 19 czerwca 1917 w Stryszowie, woj. krak. religii rzymsko-kat.

uzyskawszy świadectwo dojrzałości dnia 1935 w Krakowie

odbywał studia na Wydziale filozoficznym Uniwersytetu Jagiellońskiego od r. 1935-36 do 19

i

W toku ich złożył następujące egzaminy na stopień magistra filozofii w zakresie zoologii

Data egzaminu	L. protokołu	Po raz	Przedmiot egzaminu	Wynik	Egzaminator	Uwaga
18.VI.37	3/7		Fizyka doświadcz.	dostat	prof. Zakrzewski	6/7 br. wzg.
20.VI.38	1/7		Matemat. dla przyrodników	dobry	doc. Gołąb	7/8 br. wzg.
13.III.39	15/4		Zoogeografia	dobry	doc. Tudakowski	

Nadto przedstawił pracę magisterską pt.

przyjętą przez prof. z wynikiem

Otrzymał stopień magistra filozofii w zakresie

uchwałą Rady Wydziału Filozoficznego U. J. z dnia 19 r.

L. księgi dyplomów magisterskich

Zgodność powyższego wykazu z oryginalnymi protokołami stwierdzam:

Przewodniczący Komisji Egzaminów Magisterskich

L. 341 Str. 341

Pan Słowakiewicz Tadeusz Andrzej

urodzony dnia 27 października 1917 w Krakowie religii rzymsko-katol.

uzyskawszy świadectwo dojrzałości dnia 1935 w Krakowie

odbywał studia na Wydziale filozoficznym Uniwersytetu Jagiellońskiego od r. 1935-36 do 19

i

W toku ich złożył następujące egzaminy na stopień magistra filozofii w zakresie filologii polskiej

Data egzaminu	L. protokołu	Po raz	Przedmiot egzaminu	Wynik	Egzaminator	Uwaga
17.VI.37	2/18		Gramat. opis. współcz. polsz.	niedost.	dr. Oestreicher	patrz str. 486
"	4/16		Gramat. opis. jęz. staroczesk.-słow.	dobry	prof. Nitsch	
11.XII.37	1/12	"	Gramat. opis. współcz. polszcz.	dostat.	doc. Milewski	
12.III.38	6/9		Hist. polit., ustroj. i kult. Polski	dostat.	prof. Konopczyński	
18.III.39	1/1		Gramat			

Nadto przedstawił pracę magisterską pt.

przyjętą przez prof. z wynikiem

Otrzymał stopień magistra filozofii w zakresie

uchwałą Rady Wydziału Filozoficznego U. J. z dnia 19 r.

L. księgi dyplomów magisterskich

Zgodność powyższego wykazu z oryginalnymi protokołami stwierdzam:

Przewodniczący Komisji Egzaminów Magisterskich

346

L. 342 Str. 342

Pan Smoluchowska Helena

urodzona dnia 30 sierpnia 1912 w Jaśle, woj. Krak. religii rzymsko-kat.

uzyskawszy świadectwo dojrzałości dnia ..... 19..... w .....

odbywał studia na Wydziale filozoficznym Uniwersytetu Jagiellońskiego od r. 1935-36 do 19.....

i .....

W toku ich złożył następujące egzaminy na stopień magistra filozofii w zakresie geografii

Data egzaminu	L. protokołu	Po raz	Przedmiot egzaminu	Wynik	Egzaminator	Uwaga
8.VI.37	215		Elementy meteorol. i klimat.	dobry	prof. Smoleński	617 br. wizy.
						718 br. wizy.

Nadto przedstawił pracę magisterską pt. .....

przyjętą przez prof. ..... z wynikiem .....

Otrzymał stopień magistra filozofii w zakresie .....

uchwałą Rady Wydziału Filozoficznego U. J. z dnia ..... 19..... r.

L. księgi dyplomów magisterskich .....

Zgodność powyższego wykazu z oryginalnymi protokołami stwierdzam:

.....

Przewodniczący Komisji Egzaminów Magisterskich

L. 343 Str. 343

347

Pan Smyrek Cyryl

urodzony dnia 4 lipca 1909 w Bodland, Niemcy religii rzymsko-kat.

uzyskawszy świadectwo dojrzałości dnia ..... 1930 w Lublińcu

odbywał studia na Wydziale filozoficznym Uniwersytetu Jagiellońskiego od r. 1935-36 do 19.....

i .....

W toku ich złożył następujące egzaminy na stopień magistra filozofii w zakresie filologii klasycznej

Data egzaminu	L. protokołu	Po raz	Przedmiot egzaminu	Wynik	Egzaminator	Uwaga
						617 br. wizy.
						718 nie ma go.

Nadto przedstawił pracę magisterską pt. .....

przyjętą przez prof. ..... z wynikiem .....

Otrzymał stopień magistra filozofii w zakresie .....

uchwałą Rady Wydziału Filozoficznego U. J. z dnia ..... 19..... r.

L. księgi dyplomów magisterskich .....

Zgodność powyższego wykazu z oryginalnymi protokołami stwierdzam:

.....

Przewodniczący Komisji Egzaminów Magisterskich

348

L. 344 Str. 344

Pan i Sobczykówna Anna

urodzona dnia 13 stycznia 1915 w Siemianowicach, pow. Katowice, woj. śl. religii rzymsko-kat.

uzyskawszy świadectwo dojrzałości dnia ..... 19..... w .....

odbywał studia na Wydziale filozoficznym Uniwersytetu Jagiellońskiego od r. 1935-36 do 19.....

i .....

W toku ich złożył następujące egzaminy na stopień magistra filozofii w zakresie filologii niemieckiej

Data egzaminu	L. protokołu	Po raz	Przedmiot egzaminu	Wynik	Egzaminator	Uwaga
						w r. 1936/7 nie ma jej
						7/8 nie ma jej

Nadto przedstawił pracę magisterską pt. .....

przyjętą przez prof. ..... z wynikiem .....

Otrzymał stopień magistra filozofii w zakresie .....

uchwałą Rady Wydziału Filozoficznego U. J. z dnia ..... 19..... r.

L. księgi dyplomów magisterskich .....

Zgodność powyższego wykazu z oryginalnymi protokołami stwierdzam:

.....

Przewodniczący Komisji Egzaminów Magisterskich

L. 345 Str. 345 349

Pan Soczówka Andrzej

urodzony dnia 16 lipca 1908 w Biskupicach, pow. Miechów, woj. kiel. religii rzymsko-kat.

uzyskawszy świadectwo dojrzałości dnia ..... 1930 w Krakowie

odbywał studia na Wydziale filozoficznym Uniwersytetu Jagiellońskiego od r. 1935-36 do 19.....

i .....

W toku ich złożył następujące egzaminy na stopień magistra filozofii w zakresie filologii francuskiej

Data egzaminu	L. protokołu	Po raz	Przedmiot egzaminu	Wynik	Egzaminator	Uwaga
18.XII.36	118		Gramat. opisowa jęz. francusk.	dostat.	prof. Folkierski	
24.VII.37	215		Gramat. hist. jęz. francuskiego	niedostat.	"	
15.XII.37	215	II	Gramat. hist. jęz. francuskiego	dostat.	"	27/8 br. wizy
11.III.38	711		Historia powsz. z uwzgl. hist. Francji	dostat.	prof. Semkowicz	wlop. na 1938/39

Nadto przedstawił pracę magisterską pt. .....

przyjętą przez prof. ..... z wynikiem .....

Otrzymał stopień magistra filozofii w zakresie .....

uchwałą Rady Wydziału Filozoficznego U. J. z dnia ..... 19..... r.

L. księgi dyplomów magisterskich .....

Zgodność powyższego wykazu z oryginalnymi protokołami stwierdzam:

.....

Przewodniczący Komisji Egzaminów Magisterskich

L. 346 Str. 346

Pan i Sowiańka Maria

urodzona dnia 15 stycznia 1915 w Kamionnej, woj. krak. religii rzymsko-kat.

uzyskawszy świadectwo dojrzałości dnia ..... 1935 w Staniątkach

odbywał studia na Wydziale filozoficznym Uniwersytetu Jagiellońskiego od r. 1935/36 do 19

i

W toku ich złożył następujące egzaminy na stopień magistra filozofii w zakresie filologii francuskiej

Data egzaminu	L. protokołu	Po raz	Przedmiot egzaminu	Wynik	Egzaminator	Uwaga
16.XII.36	1/9		Gramat. opisowa jęz. francuskiego	b. dobry	prof. Folkierski	
18.VI.37	2/6		Gramat. historyczna jęz. franc.	b. dobry	" "	
14.XII.37	29/3		Historia literat. francuskiej	b. dobry	" "	
10.III.38	20/9		Główne zasady nauk filozof.	niedost.	doc. Heitzman	
11.VI.38	20/16	II	" " " "	b. dobry	"	

Nadto przedstawił pracę magisterską pt. .....

przyjętą przez prof. ..... z wynikiem .....

Otrzymał stopień magistra filozofii w zakresie .....

uchwałą Rady Wydziału Filozoficznego U. J. z dnia ..... 19 ..... r.

L. księgi dyplomów magisterskich .....

Zgodność powyższego wykazu z oryginalnymi protokołami stwierdzam:

Przewodniczący Komisji Egzaminów Magisterskich

L. 347 Str. 347

Pan Spiechowicz Wincenty

urodzony dnia 29 grudnia 1907 w Miechowie, woj. kiel. religii rzymsko-katol.

uzyskawszy świadectwo dojrzałości dnia ..... 1935 w Krakowie

odbywał studia na Wydziale filozoficznym Uniwersytetu Jagiellońskiego od r. 1935/36 do 19

i

W toku ich złożył następujące egzaminy na stopień magistra filozofii w zakresie pedagogiki

Data egzaminu	L. protokołu	Po raz	Przedmiot egzaminu	Wynik	Egzaminator	Uwaga
13.VI.36	8/12		Historia filozofii	b. dobry	prof. Heinrich	
18.VI.36	4/26		Psychologia ogólna	dobry	"	
"	6/21		Logika, metodol. i teoria pozn.	dobry	"	
16.XII.36	12/1		Historia (w zarysie)	b. dobry	prof. Dąbrowski	
19.VI.37	21/14		Historia wychowania	b. dobry	prof. Barycz	
10.XII.37	11/9		Pedagogika i dydaktyka	dobry	prof. Mysłakowski	
13.VI.38	19/2		Psychologia pedagogiczna	dobry	prof. Szuman	
22.VI.38	33		Egzamin ostateczny	dobry	p. prof. Mysłakowski	
					doc. Barycz	

Nadto przedstawił pracę magisterską pt. „Uniwersytet Jagielloński wobec powstania styczniowego"

przyjętą przez prof. Mysłakowskiego i doc. Barycza z wynikiem bardzo dobrym

Otrzymał stopień magistra filozofii w zakresie pedagogiki

uchwałą Rady Wydziału Filozoficznego U. J. z dnia 21 czerwca 1938 r.

L. księgi dyplomów magisterskich 163/37/38

Zgodność powyższego wykazu z oryginalnymi protokołami stwierdzam:

Przewodniczący Komisji Egzaminów Magisterskich

352

L. 348 Str. 348

Pan i Stachnik Stanisława

urodzon a dnia 25 września 1913 w Wojniłowie, woj. stanisł. religii rzymsko-kat.

uzyskawszy świadectwo dojrzałości dnia 1934 w Lublinie

odbywał studia na Wydziale filozoficznym Uniwersytetu Jagiellońskiego od r. 1935-36 do 19

i

W toku ich złożył następujące egzaminy na stopień magistra filozofii w zakresie matematyki

Data egzaminu	L. protokołu	Po raz	Przedmiot egzaminu	Wynik	Egzaminator	Uwaga
15.XII.36	5/5		Astronomia ogólna	dostat.	prof. Banachiewicz	
18.III.37	3/15		Algebra wyższa i teoria liczb	niedostat.	prof. Wilkosz	
17.VI.37	5/12	II	" " "	dostat.	"	
11.XII.37	4/15		Geometria analityczna	dostat.	prof. Wasewski	
21.VI.38	2/19		Rachunek różniczk. i całkowego	niedost.	prof. Wilkosz	
12.XII.38	2/14	II	" " "	dostat.	"	
14.XII.38	8/10		Fizyka doświadczalna	niedost.	prof. Zakrzewski	
11.III.39	11/7		Główne zasady nauk filozof.	b. dobry	prof. Zawirski	

Nadto przedstawił pracę magisterską pt.

przyjętą przez prof. z wynikiem

Otrzymał stopień magistra filozofii w zakresie

uchwałą Rady Wydziału Filozoficznego U. J. z dnia 19 r.

L. księgi dyplomów magisterskich

Zgodność powyższego wykazu z oryginalnymi protokołami stwierdzam:

Przewodniczący Komisji Egzaminów Magisterskich

L. 349 Str. 349 353

Pan i Stachowicz Emilia

urodzon a dnia 9 1916 w Chicago, U.S.A. religii rzymsko-kat.

uzyskawszy świadectwo dojrzałości dnia 19 w

odbywał studia na Wydziale filozoficznym Uniwersytetu Jagiellońskiego od r. 1935-36 do 19

i

W toku ich złożył następujące egzaminy na stopień magistra filozofii w zakresie filologii angielskiej

Data egzaminu	L. protokołu	Po raz	Przedmiot egzaminu	Wynik	Egzaminator	Uwaga
						w r. 1936/7 nie ma jej
						7/8 nie ma jej

Nadto przedstawił pracę magisterską pt.

przyjętą przez prof. z wynikiem

Otrzymał stopień magistra filozofii w zakresie

uchwałą Rady Wydziału Filozoficznego U. J. z dnia 19 r.

L. księgi dyplomów magisterskich

Zgodność powyższego wykazu z oryginalnymi protokołami stwierdzam:

Przewodniczący Komisji Egzaminów Magisterskich

L. 350 Str. 350

Pani Starostczanka Krystyna

urodzona dnia 14 marca 1914. w Kalwarii Zebrz., woj. krak. religii rzymsko-kat.

uzyskawszy świadectwo dojrzałości dnia ..... 1935 w Wadowicach

odbywał studia na Wydziale filozoficznym Uniwersytetu Jagiellońskiego od r. 1935-36 do 19

i

W toku ich złożył następujące egzaminy na stopień magistra filozofii w zakresie filologii klasycznej

Data egzaminu	L. protokołu	Po raz	Przedmiot egzaminu	Wynik	Egzaminator	Uwaga
24.VI.36	3/21		Wstęp do studium filol. klas.	niedost.	prof. Sternbach	
9.III.37	1/5	II	" " " "	niedost.	prof. Przychocki	
19.VI.37	1/7	III	" " " "	dostat.	prof. Sternbach	
15.III.38	/6		Tragedia grecka i rzymska	dostat.	"	
22.VI.38	10/11		Wpływ świata klas. w kult. nowożyt.	dostat.	prof. Przychocki	

Nadto przedstawił pracę magisterską pt. .....

przyjętą przez prof. ..... z wynikiem .....

Otrzymał stopień magistra filozofii w zakresie .....

uchwałą Rady Wydziału Filozoficznego U. J. z dnia ..... 19..... r.

L. księgi dyplomów magisterskich .....

Zgodność powyższego wykazu z oryginalnymi protokołami stwierdzam:

Przewodniczący Komisji Egzaminów Magisterskich

L. 351 Str. 351

Pani Stefańska Helena

urodzona dnia 27 marca 1917 w Żywcu, woj. krak. religii rzymsko-kat.

uzyskawszy świadectwo dojrzałości dnia ..... 1935 w Białej

odbywał studia na Wydziale filozoficznym Uniwersytetu Jagiellońskiego od r. 1935-36 do 19

i

W toku ich złożył następujące egzaminy na stopień magistra filozofii w zakresie filologii polskiej

Data egzaminu	L. protokołu	Po raz	Przedmiot egzaminu	Wynik	Egzaminator	Uwaga
16.VI.36	8/19		Gramat. opis. jęz. staroczesk.-słow.	b. dobry	doc. Małecki	
15.XI.36	2/19		Gramat. opis. współcz. polszcz.	dobry	prof. Lehr Spławiński	
18.VI.37	9/7		Historia polit., ustroj. i kult. Polski	dostat.	prof. Konopczyński	
16.XII.37	9/5		Historia literat. niemieckiej	dobry	prof. Klecekowski	
10.XII.38	6/1		Historia literat. polskiej	niedost.	doc. Kamykowski	
14.III.39	5/10	II	" " "	dostat.	prof. Pigoń	

Nadto przedstawił pracę magisterską pt. .....

przyjętą przez prof. ..... z wynikiem .....

Otrzymał stopień magistra filozofii w zakresie .....

uchwałą Rady Wydziału Filozoficznego U. J. z dnia ..... 19..... r.

L. księgi dyplomów magisterskich .....

Zgodność powyższego wykazu z oryginalnymi protokołami stwierdzam:

Przewodniczący Komisji Egzaminów Magisterskich

L. 352 Str. 352

Pan i: Stefekówna Antonina

urodzon a dnia 4 lutego 1915 w Katowicach, woj. śl. religii rzymsko-katol.

uzyskawszy świadectwo dojrzałości dnia ... 1935 w Katowicach

odbywał studia na Wydziale filozoficznym Uniwersytetu Jagiellońskiego od r. 1935-36 do 19...

i ...

W toku ich złożył następujące egzaminy na stopień magistra filozofii w zakresie matematyki

Data egzaminu	L. protokołu	Po raz	Przedmiot egzaminu	Wynik	Egzaminator	Uwaga
18.VII.37	3/16		Algebra wyższa i teoria liczb	dobry	prof. Wilkosz	
30.VI.37	11/4		Astronomia ogólna	dostat.	prof. Banachiewicz	
18.VI.38	11/6		Główne zasady nauk filozof.	b. dobry	prof. Zawirski	
12.XI.38	2/15		Rachunek różniczk. i całkowy	b. dobry	prof. Wilkosz	

Nadto przedstawił pracę magisterską pt. ...

przyjętą przez prof. ... z wynikiem ...

Otrzymał stopień magistra filozofii w zakresie ...

uchwałą Rady Wydziału Filozoficznego U. J. z dnia ... 19... r.

L. księgi dyplomów magisterskich ...

Zgodność powyższego wykazu z oryginalnymi protokołami stwierdzam:

Przewodniczący Komisji Egzaminów Magisterskich

L. 353 Str. 353

Pan i: Steffkówna Helena

urodzon a dnia 9 lutego 1917 w Jaworze, woj. kraks. religii rzymsko-kat.

uzyskawszy świadectwo dojrzałości dnia ... 1935 w Nowym Sączu

odbywał studia na Wydziale filozoficznym Uniwersytetu Jagiellońskiego od r. 1935-36 do 19...

i ...

W toku ich złożył następujące egzaminy na stopień magistra filozofii w zakresie matematyki

Data egzaminu	L. protokołu	Po raz	Przedmiot egzaminu	Wynik	Egzaminator	Uwaga
18.VII.37	12/16		Astronomia ogólna	b. dobry	prof. Banachiewicz	
17.XII.37	6/17		Algebra wyższa i teoria liczb	dobry	prof. Wilkosz	
12.XI.38	10/10		Główne zasady nauk filozof.	b. dobry	prof. Zawirski	

Nadto przedstawił pracę magisterską pt. ...

przyjętą przez prof. ... z wynikiem ...

Otrzymał stopień magistra filozofii w zakresie ...

uchwałą Rady Wydziału Filozoficznego U. J. z dnia ... 19... r.

L. księgi dyplomów magisterskich ...

Zgodność powyższego wykazu z oryginalnymi protokołami stwierdzam:

Przewodniczący Komisji Egzaminów Magisterskich

L. 354 Str. 354

Pan i Sterańka Irena

urodzona dnia 11 września 1917 w Graz, Austria religii rzymsko-kat.

uzyskawszy świadectwo dojrzałości dnia 1935 w Tarnowie

odbywał studia na Wydziale filozoficznym Uniwersytetu Jagiellońskiego od r. 1935-36 do 19

i

W toku ich złożył następujące egzaminy na stopień magistra filozofii w zakresie matematyki

Data egzaminu	L. protokołu	Po raz	Przedmiot egzaminu	Wynik	Egzaminator	Uwaga
12.VI.37	10/17		Główne zasady nauk filozof.	b. dobry	prof. Zawirski	7/8 wiza

Nadto przedstawił pracę magisterską pt.

przyjętą przez prof. z wynikiem

Otrzymał stopień magistra filozofii w zakresie

uchwałą Rady Wydziału Filozoficznego U. J. z dnia 19 r.

L. księgi dyplomów magisterskich

Zgodność powyższego wykazu z oryginalnymi protokołami stwierdzam:

Przewodniczący Komisji Egzaminów Magisterskich

L. 355 Str. 355

Pan i Stępczyńska Jadwiga

urodzona dnia 5 sierpnia 1917 w Łodzi religii rzymsko-kat.

uzyskawszy świadectwo dojrzałości dnia 1935 w Łodzi

odbywał studia na Wydziale filozoficznym Uniwersytetu Jagiellońskiego od r. 1935-36 do 19

i

W toku ich złożył następujące egzaminy na stopień magistra filozofii w zakresie filologii francuskiej

Data egzaminu	L. protokołu	Po raz	Przedmiot egzaminu	Wynik	Egzaminator	Uwaga
18.III.37	1/9		Gramat. opisowa jęz. franc.	dobry	prof. Folkierski	
11.VI.37	6/6		Główne zasady nauk filozof.	dobry	doc. Heitzman	
14.XII.37	2/4		Gramat. list. jęz. francuskiego	dostat.	prof. Folkierski	
23.VI.38	5/3		Hist. powsz. z uwzgl. hist. Francji	dobry	prof. Konopczyński	

Nadto przedstawił pracę magisterską pt.

przyjętą przez prof. z wynikiem

Otrzymał stopień magistra filozofii w zakresie

uchwałą Rady Wydziału Filozoficznego U. J. z dnia 19 r.

L. księgi dyplomów magisterskich

Zgodność powyższego wykazu z oryginalnymi protokołami stwierdzam:

Przewodniczący Komisji Egzaminów Magisterskich

L. 356 Str. 356

Pan Stobiński Jerzy

urodzony dnia 17 maja 1917 w Łoniowie, pow. Sandomierz, woj. kiel. religii rzymsko-kat.

uzyskawszy świadectwo dojrzałości dnia 1935 w Sandomierzu

odbywał studia na Wydziale filozoficznym Uniwersytetu Jagiellońskiego od r. 1935-36 do 19

i

W toku ich złożył następujące egzaminy na stopień magistra filozofii w zakresie chemii

Data egzaminu	L. protokołu	Po raz	Przedmiot egzaminu	Wynik	Egzaminator	Uwaga
11.XII.37	5/11		Główne zasady nauk filozof.	nie stawił się		6/7 br. wiej
15.VI.38	10/10	"	" " " "	dostat.	prof. Zawirski	7/8 br. wiej
13.VI.39	7/10		Fizyka doświadczalna	dostat.	prof. Zakrzewski	

Nadto przedstawił pracę magisterską pt.

przyjętą przez prof. z wynikiem

Otrzymał stopień magistra filozofii w zakresie

uchwałą Rady Wydziału Filozoficznego U. J. z dnia 19 r.

L. księgi dyplomów magisterskich

Zgodność powyższego wykazu z oryginalnymi protokołami stwierdzam:

Przewodniczący Komisji Egzaminów Magisterskich

L. 357 Str. 357

Pani Straszyńska Jadwiga

urodzona dnia 3 lipca 1917 w Koszycach Kiel. woj. kiel. religii rzymsko-kat.

uzyskawszy świadectwo dojrzałości dnia 1935 w Chorzowie

odbywał studia na Wydziale filozoficznym Uniwersytetu Jagiellońskiego od r. 1935-36 do 19

i

W toku ich złożył następujące egzaminy na stopień magistra filozofii w zakresie filologii polskiej

Data egzaminu	L. protokołu	Po raz	Przedmiot egzaminu	Wynik	Egzaminator	Uwaga
16.III.37	6/8		Historia polit., ustroj. i kult. Polski	dobry	prof. Kawczyński	
18.VI.37	16/13		Historia literat. niem.	dobry	prof. Kleczkowski	
15.VI.38	3/30		Gramat. opis. współcz. polszcz.	dostat.	prof. Nitsch	
22.VI.38	6/18		" " jęz. staroczesk.-słow.	dostat.	prof. Małecki	7/8 br. wiej
16.III.39	9/11		Główne zasady nauk filozof.	dobry	doc. Heitzman	

Nadto przedstawił pracę magisterską pt.

przyjętą przez prof. z wynikiem

Otrzymał stopień magistra filozofii w zakresie

uchwałą Rady Wydziału Filozoficznego U. J. z dnia 19 r.

L. księgi dyplomów magisterskich

Zgodność powyższego wykazu z oryginalnymi protokołami stwierdzam:

Przewodniczący Komisji Egzaminów Magisterskich

L. 358 Str. 358

Pan i Struszkiewiczówna Katarzyna

urodzona dnia 12 listopada 1914 w Wiedniu, Austria religii rzymsko kat.

uzyskawszy świadectwo dojrzałości dnia ..... 1933 w Krakowie

odbywał studia na Wydziale filozoficznym Uniwersytetu Jagiellońskiego od r. 1934/35 do 19..

i .....

W toku ich złożył następujące egzaminy na stopień magistra filozofii w zakresie historii sztuki

Data egzaminu	L. protokołu	Po raz	Przedmiot egzaminu	Wynik	Egzaminator	Uwaga
						urlop na 1937/38
						świad. odejścia
						14.12.38

Nadto przedstawił pracę magisterską pt. .....

.....

przyjętą przez prof. ..... z wynikiem .....

Otrzymał stopień magistra filozofii w zakresie .....

uchwałą Rady Wydziału Filozoficznego U. J. z dnia ..... 19.... r.

L. księgi dyplomów magisterskich .....

Zgodność powyższego wykazu z oryginalnymi protokołami stwierdzam:

.....

Przewodniczący Komisji Egzaminów Magisterskich

L. 359 Str. 359

Pan i Struzik Krystyna

urodzona dnia 22 kwietnia 1915 w Krapianicach, pow. Jędrzejów, woj. kiel. religii rzymsko kat.

uzyskawszy świadectwo dojrzałości dnia ..... 19.... w .....

odbywał studia na Wydziale filozoficznym Uniwersytetu Jagiellońskiego od r. 1934/35 do 19..

i .....

W toku ich złożył następujące egzaminy na stopień magistra filozofii w zakresie historii

Data egzaminu	L. protokołu	Po raz	Przedmiot egzaminu	Wynik	Egzaminator	Uwaga
						w r. 1936/7 nie ma [illegible]
						1938 nie ma [illegible]

Nadto przedstawił pracę magisterską pt. .....

.....

przyjętą przez prof. ..... z wynikiem .....

Otrzymał stopień magistra filozofii w zakresie .....

uchwałą Rady Wydziału Filozoficznego U. J. z dnia ..... 19.... r.

L. księgi dyplomów magisterskich .....

Zgodność powyższego wykazu z oryginalnymi protokołami stwierdzam:

.....

Przewodniczący Komisji Egzaminów Magisterskich

364

L. 360

Str. 360

Pan Strzelecka Jadwiga

urodzona dnia 26 lutego 1915 w Bilczowie, woj. kiel. religii rzymsko-kat.

uzyskawszy świadectwo dojrzałości dnia ... 1935 w Rzeszowie

odbywał studia na Wydziale filozoficznym Uniwersytetu Jagiellońskiego od r. 1935/36 do 19...

i ...

W toku ich złożył następujące egzaminy na stopień magistra filozofii w zakresie filologii klasycznej

Data egzaminu	L. protokołu	Po raz	Przedmiot egzaminu	Wynik	Egzaminator	Uwaga
24.VI.36	3/22		Wstęp do studiów filol. klas.	dostat.	prof. Starzyński	
17.X.36	10/9		Tragedia grecko-rzymska	dostat.	" "	
15.III.37	7/17		Wpływ świata klas. w kult. nowszych	dobry	prof. Przyłęcki	
12.VI.37	15/12		Estetyka	dostat.	prof. Heinrich	
4.XII.37	11/7		Główne zasady nauk filozof.	dobry	prof. Heinrich	
12.III.38	/30		Gramat. opis. i hist. jęz. greckiego	dobry	prof. Sinko	
9.VI.38	5/30		" " " " łacińsk.	dobry	prof. Kleinmes	
12.XII.38	6/13		Historia literatury greckiej	dostat.	prof. Sinko	
8.III.39	/15		Historia literatury rzymskiej	dostat.	prof. Kleinmes	

Nadto przedstawił pracę magisterską pt. ...

przyjętą przez prof. ... z wynikiem ...

Otrzymał stopień magistra filozofii w zakresie ...

uchwałą Rady Wydziału Filozoficznego U. J. z dnia ... 19... r.

L. księgi dyplomów magisterskich ...

Zgodność powyższego wykazu z oryginalnymi protokołami stwierdzam:

Przewodniczący Komisji Egzaminów Magisterskich

L. 361

Str. 361

365

Pan ks. Stusiński Jan Rupert

urodzony dnia 27 marca 1899 w Śriecim nad Wisłą, woj. pozn. religii rzymsko-kat.

uzyskawszy świadectwo dojrzałości dnia ... 1935 w Krakowie

odbywał studia na Wydziale filozoficznym Uniwersytetu Jagiellońskiego od r. 1935/36 do 19...

i ...

W toku ich złożył następujące egzaminy na stopień magistra filozofii w zakresie pedagogiki

Data egzaminu	L. protokołu	Po raz	Przedmiot egzaminu	Wynik	Egzaminator	Uwaga
17.III.38	3/5		Gramat. opis. jęz. niemieckiego	dobry	prof. Klemkowski	
8.IV.39	12/3		Zarys dziejów niemieckich polityk	dobry	prof. Semkowicz	
"	14/2		Historia średn. i nowożyt. z uwzgl. nowsz.	dobry	"	

Nadto przedstawił pracę magisterską pt. ...

przyjętą przez prof. ... z wynikiem ...

Otrzymał stopień magistra filozofii w zakresie ...

uchwałą Rady Wydziału Filozoficznego U. J. z dnia ... 19... r.

L. księgi dyplomów magisterskich ...

Zgodność powyższego wykazu z oryginalnymi protokołami stwierdzam:

Przewodniczący Komisji Egzaminów Magisterskich

L. 362 Str. 362

Pan Suchecki Hubert Benon

urodzony dnia 3 listopada 1913 w Wejherowie, pow. morski woj. pom. religii rzymsko-katol.

uzyskawszy świadectwo dojrzałości dnia 1935 w Wejherowie

odbywał studia na Wydziale filozoficznym Uniwersytetu Jagiellońskiego od r. 1935-36 do 19

i

W toku ich złożył następujące egzaminy na stopień magistra filozofii w zakresie filologii niemieckiej

Data egzaminu	L. protokołu	Po raz	Przedmiot egzaminu	Wynik	Egzaminator	Uwaga
						617 wiza
						718 br. wizy

Nadto przedstawił pracę magisterską pt.

przyjętą przez prof. z wynikiem

Otrzymał stopień magistra filozofii w zakresie

uchwałą Rady Wydziału Filozoficznego U. J. z dnia 19 r.

L. księgi dyplomów magisterskich

Zgodność powyższego wykazu z oryginalnymi protokołami stwierdzam:

Przewodniczący Komisji Egzaminów Magisterskich

L. 363 Str. 363

Pan Sucheta Kazimierz

urodzony dnia 20 czerwca 1913 w Jaworznie, pow. Chrzanów woj. krak. religii rzymsko-kat.

uzyskawszy świadectwo dojrzałości dnia 1934 w Chrzanowie

odbywał studia na Wydziale filozoficznym Uniwersytetu Jagiellońskiego od r. 1935-36 do 19

i

W toku ich złożył następujące egzaminy na stopień magistra filozofii w zakresie chemii

Data egzaminu	L. protokołu	Po raz	Przedmiot egzaminu	Wynik	Egzaminator	Uwaga
						617 br. wizy
						718 nie ma go

Nadto przedstawił pracę magisterską pt.

przyjętą przez prof. z wynikiem

Otrzymał stopień magistra filozofii w zakresie

uchwałą Rady Wydziału Filozoficznego U. J. z dnia 19 r.

L. księgi dyplomów magisterskich

Zgodność powyższego wykazu z oryginalnymi protokołami stwierdzam:

Przewodniczący Komisji Egzaminów Magisterskich

368

L. 364 Str. 364

Pan Surówczanka Ludwika

urodzona dnia 20 sierpnia 1913 w Koźmicach Małych, woj. krak. religii rzymsko-kat.

uzyskawszy świadectwo dojrzałości dnia 1932 w Wieliczce

odbywał studia na Wydziale filozoficznym Uniwersytetu Jagiellońskiego od r. 1935/36 do 19

i

W toku ich złożył następujące egzaminy na stopień magistra filozofii w zakresie filologii klasycznej

Data egzaminu	L. protokołu	Po raz	Przedmiot egzaminu	Wynik	Egzaminator	Uwaga
24.VI.36	3/23		Wstęp do studium filol. klas.	dobry	prof. Sternbach	I rok 1932-33 ma
11.XII.36	10/10		Tragedia grecko-rzymska	dobry	" "	matemat. potyw
10.III.37	7/18		Wpływ świat. klas. w Kult. nowożyt.	b. dobry	prof. Przychocki	zlata przerwy
12.VI.37	14/8		Główne zasady nauk filozof.	b. dobry	prof. Zawirski	na nowo wpisan
"	16/13		Estetyka	dostat.	prof. Heinrich	1935/36
						świad. odejścia
						29.VI.37

Nadto przedstawił pracę magisterską pt.

przyjętą przez prof. z wynikiem

Otrzymał stopień magistra filozofii w zakresie

uchwałą Rady Wydziału Filozoficznego U. J. z dnia 19 r.

L. księgi dyplomów magisterskich

Zgodność powyższego wykazu z oryginalnymi protokołami stwierdzam:

Przewodniczący Komisji Egzaminów Magisterskich

L. 365 Str. 365 369

Pan Sutarzewicz Mieczysław

urodzony dnia 27 sierpnia 1919 w Wieluniu, woj. łódzk. religii rzymsko-katol.

uzyskawszy świadectwo dojrzałości dnia 19 w

odbywał studia na Wydziale filozoficznym Uniwersytetu Jagiellońskiego od r. 1935/36 do 19

i

W toku ich złożył następujące egzaminy na stopień magistra filozofii w zakresie filologii klasycznej

Data egzaminu	L. protokołu	Po raz	Przedmiot egzaminu	Wynik	Egzaminator	Uwaga
						w r. 1936/7 nie ma go
						1938 nie ma go

Nadto przedstawił pracę magisterską pt.

przyjętą przez prof. z wynikiem

Otrzymał stopień magistra filozofii w zakresie

uchwałą Rady Wydziału Filozoficznego U. J. z dnia 19 r.

L. księgi dyplomów magisterskich

Zgodność powyższego wykazu z oryginalnymi protokołami stwierdzam:

Przewodniczący Komisji Egzaminów Magisterskich

370

L. 366 Str. 366

Pani Szaramówna Maria

urodzona dnia 12 listopada 1916 w Krakowie religii rzymsko-katol.

uzyskawszy świadectwo dojrzałości dnia ..... 1935 w Krakowie

odbywał studia na Wydziale filozoficznym Uniwersytetu Jagiellońskiego od r. 1935/36 do 19

i

W toku ich złożył następujące egzaminy na stopień magistra filozofii w zakresie filologii francuskiej

Data egzaminu	L. protokołu	Po raz	Przedmiot egzaminu	Wynik	Egzaminator	Uwaga
18.XII.36	1/11		Gramat. opisowa jęz. francusk.	b. dobry	prof. Folkierski	patrz Str. 480
12.XII.36	16/6		Główne zasady nauk filozof.	b. dobry	doc. Heitzman	
19.III.37	2/4		Gramat. histor. jęz. franc.	b. dobry	prof. Folkierski	
22.III.38	3/4		Historia literat. francuskiej	dobry	"	
19.XII.38	4/2		" " " (pogłęb.)	dobry	"	

Nadto przedstawił pracę magisterską pt. .....

przyjętą przez prof. ..... z wynikiem .....

Otrzymał stopień magistra filozofii w zakresie .....

uchwałą Rady Wydziału Filozoficznego U. J. z dnia ..... 19 ..... r.

L. księgi dyplomów magisterskich .....

Zgodność powyższego wykazu z oryginalnymi protokołami stwierdzam:

Przewodniczący Komisji Egzaminów Magisterskich

371

L. 367 Str. 367

Pani Szczepanic Bronisława

urodzona dnia 18 sierpnia 1903 w Nowym Sączu, woj. krak. religii rzymsko-kat.

uzyskawszy świadectwo dojrzałości dnia ..... 1935 w Tarnowie

odbywał studia na Wydziale filozoficznym Uniwersytetu Jagiellońskiego od r. 1935/36 do 19

i

W toku ich złożył następujące egzaminy na stopień magistra filozofii w zakresie pedagogiki

Data egzaminu	L. protokołu	Po raz	Przedmiot egzaminu	Wynik	Egzaminator	Uwaga
18.VI.36	4/28		Psychologia ogólna	dostat.	prof. Heinrich	
14.XII.36	3/8		Logika, metodol. i teoria poznania	dobry	"	
21.VI.37	7/19		Historia filozofii	dobry	"	
31.III.38	9/9		Biologia	dostat.	prof. Godlewski	
14.XII.38	9/1		Pedagogika i dydaktyka	dobry	prof. Mysłakowski	

Nadto przedstawił pracę magisterską pt. .....

przyjętą przez prof. ..... z wynikiem .....

Otrzymał stopień magistra filozofii w zakresie .....

uchwałą Rady Wydziału Filozoficznego U. J. z dnia ..... 19 ..... r.

L. księgi dyplomów magisterskich .....

Zgodność powyższego wykazu z oryginalnymi protokołami stwierdzam:

Przewodniczący Komisji Egzaminów Magisterskich

372

L. 368 Str. 368

Pan i Szczurkówna Stanisława

urodzon a dnia 13 listopada 1916 w Krakowie religii rzymsko-katol.

uzyskawszy świadectwo dojrzałości dnia 1935 w Krakowie

odbywał studia na Wydziale filozoficznym Uniwersytetu Jagiellońskiego od r. 1935-36 do 19

i

W toku ich złożył następujące egzaminy na stopień magistra filozofii w zakresie matematyki

Data egzaminu	L. protokołu	Po raz	Przedmiot egzaminu	Wynik	Egzaminator	Uwaga
18.III.37	3/18		Algebra wyższa i teoria liczb	b. dobry	prof. Wilkon	
30.VI.37	11/5		Astronomia ogólna	b. dobry	prof. Banachiewicz	
13.XII.37	4/16		Geometria analityczna	dostat.	prof. Wiśniewski	
18.VI.38	1/17		Główne zasady nauk filozof.	b. dobry	prof. Zawirski	
12.XII.38	2/17		Rachunek różniczk. i całkowy	b. dobry	prof. Wilkosz	
14.VII.38	8/12		Fizyka doświadczalna	niedost.	prof. Zakrzewski	
12.XII.38	18/9		Arytmetyka teoretyczna	b. dobry	prof. Wilkon	
11.II.39	10/16	II	Fizyka doświadczalna	dostat.	prof. Zakrzewski	

Nadto przedstawił pracę magisterską pt.

przyjętą przez prof. z wynikiem

Otrzymał stopień magistra filozofii w zakresie

uchwałą Rady Wydziału Filozoficznego U. J. z dnia 19 r.

L. księgi dyplomów magisterskich

Zgodność powyższego wykazu z oryginalnymi protokołami stwierdzam:

Przewodniczący Komisji Egzaminów Magisterskich

L. 369 Str. 369

373

Pan i Szczurówna Maria

urodzon a dnia 5 stycznia 1917 w Kielce religii rzymsko-kat

uzyskawszy świadectwo dojrzałości dnia 1934 w Zakopanem

odbywał studia na Wydziale filozoficznym Uniwersytetu Jagiellońskiego od r. 1935-36 do 19

i

W toku ich złożył następujące egzaminy na stopień magistra filozofii w zakresie filologii francuskiej

Data egzaminu	L. protokołu	Po raz	Przedmiot egzaminu	Wynik	Egzaminator	Uwaga
23.VI.37	1/3		Gramat. opisowa jęz. francusk.	dobry	prof. Folkierski	patrz str. 481
8.XII.37	6/7		Historia Francji	niedost.	prof. Zgorzelski	

Nadto przedstawił pracę magisterską pt.

przyjętą przez prof. z wynikiem

Otrzymał stopień magistra filozofii w zakresie

uchwałą Rady Wydziału Filozoficznego U. J. z dnia 19 r.

L. księgi dyplomów magisterskich

Zgodność powyższego wykazu z oryginalnymi protokołami stwierdzam:

Przewodniczący Komisji Egzaminów Magisterskich

374

L. 370 Str. 370

Pan Szefer Stefan

urodzony dnia 2 stycznia 1915 w Wielkich Piekarach, pow. Świętochłowice, woj. śl. religii rzymsko-kat.

uzyskawszy świadectwo dojrzałości dnia ..... 19..... w .....

odbywał studia na Wydziale filozoficznym Uniwersytetu Jagiellońskiego od r. 1935-36 do 19.....

i .....

W toku ich złożył następujące egzaminy na stopień magistra filozofii w zakresie filologii niemieckiej

Data egzaminu	L. protokołu	Po raz	Przedmiot egzaminu	Wynik	Egzaminator	Uwaga
16.VI.36	2/18		Gramat. opisowa jęz. niemieck.	dostat.	prof. Kleczkowski	r. 1936/7 nie ma go
						7/8 nie ma go

Nadto przedstawił pracę magisterską pt. .....

przyjętą przez prof. ..... z wynikiem .....

Otrzymał stopień magistra filozofii w zakresie .....

uchwałą Rady Wydziału Filozoficznego U. J. z dnia ..... 19..... r.

L. księgi dyplomów magisterskich .....

Zgodność powyższego wykazu z oryginalnymi protokołami stwierdzam:

.....

Przewodniczący Komisji Egzaminów Magisterskich

375

L. 371 Str. 371

Pan Szewczyk Antoni

urodzony dnia 29 kwietnia 1915 w Brzeźnicy, pow. Bochnia, woj. Krak. religii rzymsko-kat.

uzyskawszy świadectwo dojrzałości dnia ..... 1933 w Bochni

odbywał studia na Wydziale filozoficznym Uniwersytetu Jagiellońskiego od r. 1935-36 do 19.....

i .....

W toku ich złożył następujące egzaminy na stopień magistra filozofii w zakresie historii

Data egzaminu	L. protokołu	Po raz	Przedmiot egzaminu	Wynik	Egzaminator	Uwaga
9.XII.36	1/9		Metodol. i nauki pomocn.	dobry	prof. Semkowicz	
13.XII.37	3/11		Historia średniowieczna	dobry	prof. Dąbrowski	
12.VI.38	8/11		Historia nowożytna	dostat.	prof. Konopczyński	
7.XII.38	6/7		Główne zasady nauk filozof.	b. dobry	prof. Zawirski	

Nadto przedstawił pracę magisterską pt. .....

przyjętą przez prof. ..... z wynikiem .....

Otrzymał stopień magistra filozofii w zakresie .....

uchwałą Rady Wydziału Filozoficznego U. J. z dnia ..... 19..... r.

L. księgi dyplomów magisterskich .....

Zgodność powyższego wykazu z oryginalnymi protokołami stwierdzam:

.....

Przewodniczący Komisji Egzaminów Magisterskich

376

L. 372 Str. 372

Pan Szewczyk Rudolf

urodzony dnia 4 grudnia 1916 w Książenice, pow. Rybnik, woj. śl. religii rzymsko-kat.

uzyskawszy świadectwo dojrzałości dnia 1935 w Rybniku

odbywał studia na Wydziale filozoficznym Uniwersytetu Jagiellońskiego od r. 1935-36 do 19

i

W toku ich złożył następujące egzaminy na stopień magistra filozofii w zakresie filologii polskiej

Data egzaminu	L. protokołu	Po raz	Przedmiot egzaminu	Wynik	Egzaminator	Uwaga
						w r. 1936/7 nie ma go
						7/8 nie ma go

Nadto przedstawił pracę magisterską pt.

przyjętą przez prof. z wynikiem

Otrzymał stopień magistra filozofii w zakresie

uchwałą Rady Wydziału Filozoficznego U. J. z dnia 19 r.

L. księgi dyplomów magisterskich

Zgodność powyższego wykazu z oryginalnymi protokołami stwierdzam:

Przewodniczący Komisji Egzaminów Magisterskich

L. 373 Str. 373 377

Pani Szewczykówna Jadwiga

urodzona dnia 25 maja 1915 w Świdniku, pow. Nowy Sącz, woj. krak. religii rzymsko-kat.

uzyskawszy świadectwo dojrzałości dnia 19 w

odbywał studia na Wydziale filozoficznym Uniwersytetu Jagiellońskiego od r. 1935-36 do 19

i

W toku ich złożył następujące egzaminy na stopień magistra filozofii w zakresie chemii

Data egzaminu	L. protokołu	Po raz	Przedmiot egzaminu	Wynik	Egzaminator	Uwaga
						w r. 1936/7 nie ma go
						7/8 nie ma go

Nadto przedstawił pracę magisterską pt.

przyjętą przez prof. z wynikiem

Otrzymał stopień magistra filozofii w zakresie

uchwałą Rady Wydziału Filozoficznego U. J. z dnia 19 r.

L. księgi dyplomów magisterskich

Zgodność powyższego wykazu z oryginalnymi protokołami stwierdzam:

Przewodniczący Komisji Egzaminów Magisterskich

L. 374 Str. 374

Pan Sztuka Adam

urodzony dnia 8 czerwca 1899 we Lwowie religii rzymsko kat.

uzyskawszy świadectwo dojrzałości dnia 1918 we Lwowie

odbywał studia na Wydziale filozoficznym Uniwersytetu Jagiellońskiego od r. 1935-36 do 19

i

W toku ich złożył następujące egzaminy na stopień magistra filozofii w zakresie pedagogiki

Data egzaminu	L. protokołu	Po raz	Przedmiot egzaminu	Wynik	Egzaminator	Uwaga
18.VI.36	4/29		Psychologia ogólna	dostat.	prof. Heinrich	
"	6/24		Logika, metodol. i teoria pozn.	dostat.	"	
15.XII.36	5/16		Historia filozofii	niedostat.	"	
21.VI.37	7/20	II	" "	dostat.	"	
18.VI.38	22/12		Historia w zarysie	b. dobry	prof. Dąbrowski	

Nadto przedstawił pracę magisterską pt.

przyjętą przez prof. z wynikiem

Otrzymał stopień magistra filozofii w zakresie

uchwałą Rady Wydziału Filozoficznego U. J. z dnia 19 r.

L. księgi dyplomów magisterskich

Zgodność powyższego wykazu z oryginalnymi protokołami stwierdzam:

Przewodniczący Komisji Egzaminów Magisterskich

L. 375 Str. 375

Pan Szubert Alfred

urodzony dnia 31 marca 1903 w Krakowie religii rzymsko kat.

uzyskawszy świadectwo dojrzałości dnia 19 w

odbywał studia na Wydziale filozoficznym Uniwersytetu Jagiellońskiego od r. 1931-36 do 19

i

W toku ich złożył następujące egzaminy na stopień magistra filozofii w zakresie muzykologii

Data egzaminu	L. protokołu	Po raz	Przedmiot egzaminu	Wynik	Egzaminator	Uwaga
						w r. 1936/7 nie ma go
						1938 nie ma go.

Nadto przedstawił pracę magisterską pt.

przyjętą przez prof. z wynikiem

Otrzymał stopień magistra filozofii w zakresie

uchwałą Rady Wydziału Filozoficznego U. J. z dnia 19 r.

L. księgi dyplomów magisterskich

Zgodność powyższego wykazu z oryginalnymi protokołami stwierdzam:

Przewodniczący Komisji Egzaminów Magisterskich

L. 376 Str. 376

Pan i Szumska Natalia

urodzona dnia 20 sierpnia 1916 w Głogowie, woj. lwowskie religii rzymsko-kat.

uzyskawszy świadectwo dojrzałości dnia 1935 w Myślenicach

odbywał studia na Wydziale filozoficznym Uniwersytetu Jagiellońskiego od r. 1935-36 do 19

i

W toku ich złożył następujące egzaminy na stopień magistra filozofii w zakresie historii

Data egzaminu	L. protokołu	Po raz	Przedmiot egzaminu	Wynik	Egzaminator	Uwaga
10.VI.36	9/24		Historia średniowieczna	dobry	prof. Dąbrowski	
9.XII.36	1/10		Metodol. i nauki pomocn. hist.	b. dobry	prof. Sankowicz	
8.XII.37	4/6		Historia nowożytna	dostat.	prof. Konopczyński	
12.VI.38	10/13		Główne zasady nauk filozof.	dobry	prof. Zawirski	

Nadto przedstawił pracę magisterską pt.

przyjętą przez prof. z wynikiem

Otrzymał stopień magistra filozofii w zakresie

uchwałą Rady Wydziału Filozoficznego U. J. z dnia 19 r.

L. księgi dyplomów magisterskich

Zgodność powyższego wykazu z oryginalnymi protokołami stwierdzam:

Przewodniczący Komisji Egzaminów Magisterskich

L. 377 Str. 377

Pan i Szydłowska Stefania

urodzona dnia 5 maja 1917 w Krakowie religii rzymsko-kat.

uzyskawszy świadectwo dojrzałości dnia 1935 w Krakowie

odbywał studia na Wydziale filozoficznym Uniwersytetu Jagiellońskiego od r. 1935-36 do 19

i

W toku ich złożył następujące egzaminy na stopień magistra filozofii w zakresie chemii

Data egzaminu	L. protokołu	Po raz	Przedmiot egzaminu	Wynik	Egzaminator	Uwaga
15.VI.36	6/39		Matemat. dla przyrodników	dostat.	doc. Gołąb	
13.III.37	10/28		Główne zasady nauk filozof.	b. dobry	prof. Zawirski	
15.VI.38	6/24		Fizyka doświadczalna	dobry	prof. Zakrzewski	
7.XII.38	6/15		Mineralogia i krystalografia	dobry	prof. Krentz	
14.VI.39	14/18		Chemia nieorganiczna	dostat.	prof. Estreicher	

Nadto przedstawił pracę magisterską pt.

przyjętą przez prof. z wynikiem

Otrzymał stopień magistra filozofii w zakresie

uchwałą Rady Wydziału Filozoficznego U. J. z dnia 19 r.

L. księgi dyplomów magisterskich

Zgodność powyższego wykazu z oryginalnymi protokołami stwierdzam:

Przewodniczący Komisji Egzaminów Magisterskich

L. 378 Str. 378

Pan i Szylarówna Kazimiera

urodzona dnia 10 października 1916 w Cewkowie, woj. lwowskie religii rzymsko-kat.

uzyskawszy świadectwo dojrzałości dnia 1935 w Sosnowcu

odbywał studia na Wydziale filozoficznym Uniwersytetu Jagiellońskiego od r. 1935-36 do 19

i

W toku ich złożył następujące egzaminy na stopień magistra filozofii w zakresie filologii niemieckiej

Data egzaminu	L. protokołu	Po raz	Przedmiot egzaminu	Wynik	Egzaminator	Uwaga
14.XII.36	7/11		Gramat. opisowa jęz. niemieck.	b. dobry	prof. Kleczkowski	
11.VI.37	18/6		Zarys dziejów niemieckich po 1870	dobry	prof. Jenkowicz	
11.III.38	16/7		Estetyka	nie zgłosiła się		uspr.
11.VI.38	7/8		Gramat. hist. jęz. niemieckiego	b. dobry	prof. Kleczkowski	
"	21/8		Estetyka	b. dobry	doc. Heitzman	
9.XII.38	14/12		Główne zasady nauk filozof.	dostat	"	

Nadto przedstawił pracę magisterską pt.

przyjętą przez prof. z wynikiem

Otrzymał stopień magistra filozofii w zakresie

uchwałą Rady Wydziału Filozoficznego U. J. z dnia 19 r.

L. księgi dyplomów magisterskich

Zgodność powyższego wykazu z oryginalnymi protokołami stwierdzam:

Przewodniczący Komisji Egzaminów Magisterskich

L. 379 Str. 379

Pan Szymanik Sebastian

urodzony dnia 1 stycznia 1908 w Bukowinie, pow. Biłgoraj woj. lub. religii rzymsko-kat.

uzyskawszy świadectwo dojrzałości dnia 1935 w Krakowie

odbywał studia na Wydziale filozoficznym Uniwersytetu Jagiellońskiego od r. 1935-36 do 19

i

W toku ich złożył następujące egzaminy na stopień magistra filozofii w zakresie filologii polskiej

Data egzaminu	L. protokołu	Po raz	Przedmiot egzaminu	Wynik	Egzaminator	Uwaga
15.III.37	2/10		Gramat. opis. jęz. staroczesk.-słow.	dostat.		
15.VII.37	1/11		Gramat. opis. współcz. polszcz.	niedostat.		
17.VI.37	2/20		" " "	dostat.		
18.VI.37	9/8		Historia polit., ustroj. i kult. Polski	dostat.	prof. Konopczyński	
14.III.38	4/11		Historia literatury polskiej	niedostat.	prof. Kołaczkowski	
11.III.38	7/6		Główne zasady nauk filozof.	niedost.	prof. Zawirski	
22.VI.38	10/19	II	Historia literat. polskiej	niedost.	prof. Pigoń	ustny Dr.
10.XII.38	6/3	III	Historia literatury polskiej	niedost.	doc. Kamykowski	
14.XII.38	9/3	II	Główne zasady nauk filozof.	niedost.	doc. Heitzman	
14.III.39	5/11	IV	Historia literatury polskiej	niedost.	prof. Pigoń	

Nadto przedstawił pracę magisterską pt.

przyjętą przez prof. z wynikiem

Otrzymał stopień magistra filozofii w zakresie

uchwałą Rady Wydziału Filozoficznego U. J. z dnia 19 r.

L. księgi dyplomów magisterskich

Zgodność powyższego wykazu z oryginalnymi protokołami stwierdzam:

Przewodniczący Komisji Egzaminów Magisterskich

L. 380 Str. 380

Pan Szymiczek Edmund

urodzony dnia 21 lipca 1916 w Biertułtowach, pow. Rybnik, wojśl. religii rzymsko-kat.

uzyskawszy świadectwo dojrzałości dnia 1935 w Rybniku

odbywał studia na Wydziale filozoficznym Uniwersytetu Jagiellońskiego od r. 1935/36 do 19

i

W toku ich złożył następujące egzaminy na stopień magistra filozofii w zakresie matematyki

Data egzaminu	L. protokołu	Po raz	Przedmiot egzaminu	Wynik	Egzaminator	Uwaga
19.XII.36	5/7		Astronomia ogólna	niedostat.	prof. Banachiewicz	
21.VI.37	11/6	II	" "	"	"	
18.III.38	12/9	III	" "	dostat.	"	7/8 wiza

Nadto przedstawił pracę magisterską pt.

przyjętą przez prof. z wynikiem

Otrzymał stopień magistra filozofii w zakresie

uchwałą Rady Wydziału Filozoficznego U. J. z dnia 19 r.

L. księgi dyplomów magisterskich

Zgodność powyższego wykazu z oryginalnymi protokołami stwierdzam:

Przewodniczący Komisji Egzaminów Magisterskich

L. 381 Str. 381

Pani Ścieżkówna Zofia

urodzona dnia 2 stycznia 1914 w Krakowie religii rzymsko-kat.

uzyskawszy świadectwo dojrzałości dnia 19 w

odbywał studia na Wydziale filozoficznym Uniwersytetu Jagiellońskiego od r. 1935/36 do 19

i

W toku ich złożył następujące egzaminy na stopień magistra filozofii w zakresie geografii

Data egzaminu	L. protokołu	Po raz	Przedmiot egzaminu	Wynik	Egzaminator	Uwaga
						w r. 1936/7 nie ma jej
						7/8 nie ma jej

Nadto przedstawił pracę magisterską pt.

przyjętą przez prof. z wynikiem

Otrzymał stopień magistra filozofii w zakresie

uchwałą Rady Wydziału Filozoficznego U. J. z dnia 19 r.

L. księgi dyplomów magisterskich

Zgodność powyższego wykazu z oryginalnymi protokołami stwierdzam:

Przewodniczący Komisji Egzaminów Magisterskich

L. 382 Str. 382

Pan Średniawa Bronisław

urodzony dnia 17 czerwca 1917 w Ciężkowicach, pow. Tarnów, woj. krak. religii rzymsko-kat.

uzyskawszy świadectwo dojrzałości dnia ..... 19..... w .....

odbywał studia na Wydziale filozoficznym Uniwersytetu Jagiellońskiego od r. 1935-36 do 19.....

i .....

W toku ich złożył następujące egzaminy na stopień magistra filozofii w zakresie matematyki

Data egzaminu	L. protokołu	Po raz	Przedmiot egzaminu	Wynik	Egzaminator	Uwaga
18.III.37	3/20		Algebra wyższa i teoria liczb	b. dobry	prof. Wilkosz	
19.VI.37	4/18		Geometria analityczna	b. dobry	prof. Ważewski	
15.XII.37	11/3		Astronomia ogólna	dobry	prof. Banachiewicz	
22.VI.38	2/22		Rachunek różniczk. i całkowy	b. dobry	prof. Wilkosz	
22.XII.38	7/13		Mechanika teoretyczna	b. dobry	prof. Ważewski	
19.XII.38	4/3		Teoria funkcyj analitycznych	b. dobry	prof. Leja	

Nadto przedstawił pracę magisterską pt. .....

przyjętą przez prof. ..... z wynikiem .....

Otrzymał stopień magistra filozofii w zakresie .....

uchwałą Rady Wydziału Filozoficznego U. J. z dnia ..... 19..... r.

L. księgi dyplomów magisterskich .....

Zgodność powyższego wykazu z oryginalnymi protokołami stwierdzam:

Przewodniczący Komisji Egzaminów Magisterskich

L. 383 Str. 383

Pani Świerczkówna Janina

urodzony dnia 12 września 1917 w Jodłówce, woj. krak. religii rzymsko-katol.

uzyskawszy świadectwo dojrzałości dnia ..... 1935 w Brzesku

odbywał studia na Wydziale filozoficznym Uniwersytetu Jagiellońskiego od r. 1935-36 do 19.....

i .....

W toku ich złożył następujące egzaminy na stopień magistra filozofii w zakresie filologii klasycznej

Data egzaminu	L. protokołu	Po raz	Przedmiot egzaminu	Wynik	Egzaminator	Uwaga
24.VI.36	3/24		Wstęp do studium filol. klas.	dobry	prof. Sternbach	
11.XII.36	10/11		Tragedia grecko-rzymska	dostat.	" "	
15.III.37	7/19		Wpływ świata klas. w kult. nowożyt.	dobry	prof. Przychocki	
12.VI.37	16/14		Estetyka	dostat.	prof. Heinrich	
4.XII.37	11/8		Główne zasady nauk fil.	dobry	"	
12.III.38	/31		Gramat. opis. i hist. jęz. greckiego	dobry	prof. Sinko	
9.VI.38	5/31		" " " " łacińsk.	dostat.	prof. Hammer	
12.XII.38	5/14		Historia literatury greckiej	dobry	prof. Sinko	
8.III.39	/16		" " rzymskiej	dobry	prof. Hammer	

Nadto przedstawił pracę magisterską pt. .....

przyjętą przez prof. ..... z wynikiem .....

Otrzymał stopień magistra filozofii w zakresie .....

uchwałą Rady Wydziału Filozoficznego U. J. z dnia ..... 19..... r.

L. księgi dyplomów magisterskich .....

Zgodność powyższego wykazu z oryginalnymi protokołami stwierdzam:

Przewodniczący Komisji Egzaminów Magisterskich

388

L. 384 Str. 384

Pan Tajer Józef

urodzony dnia 17 maja 1912 w Granicy, pow. Będzin, woj. Kiel. religii rzymsko-kat.

uzyskawszy świadectwo dojrzałości dnia 1932 w Sosnowcu

odbywał studia na Wydziale filozoficznym Uniwersytetu Jagiellońskiego od r. 1935-36 do 19

i

W toku ich złożył następujące egzaminy na stopień magistra filozofii w zakresie botaniki

Data egzaminu	L. protokołu	Po raz	Przedmiot egzaminu	Wynik	Egzaminator	Uwaga
						udop. na r. 1936/7
						718 br. wizy.

Nadto przedstawił pracę magisterską pt.

przyjętą przez prof. z wynikiem

Otrzymał stopień magistra filozofii w zakresie

uchwałą Rady Wydziału Filozoficznego U. J. z dnia 19 r.

L. księgi dyplomów magisterskich

Zgodność powyższego wykazu z oryginalnymi protokołami stwierdzam:

Przewodniczący Komisji Egzaminów Magisterskich

L. 385 Str. 385

389

Pan Targownik Kalman

urodzony dnia 17 czerwca 1915 w Budapeszcie, Węgry religii mojżeszowej

uzyskawszy świadectwo dojrzałości dnia 1934 w Bochni

odbywał studia na Wydziale filozoficznym Uniwersytetu Jagiellońskiego od r. 1935-36 do 19

i

W toku ich złożył następujące egzaminy na stopień magistra filozofii w zakresie chemii

Data egzaminu	L. protokołu	Po raz	Przedmiot egzaminu	Wynik	Egzaminator	Uwaga
						718 br. wizy.

Nadto przedstawił pracę magisterską pt.

przyjętą przez prof. z wynikiem

Otrzymał stopień magistra filozofii w zakresie

uchwałą Rady Wydziału Filozoficznego U. J. z dnia 19 r.

L. księgi dyplomów magisterskich

Zgodność powyższego wykazu z oryginalnymi protokołami stwierdzam:

Przewodniczący Komisji Egzaminów Magisterskich

390

L. 386 Str. 386

Pan Tatuliński Wiktor

urodzony dnia 23 lutego 1913 w Biskupcu, Niemcy religii rzymsko-kat.

uzyskawszy świadectwo dojrzałości dnia ..... 19.... w .....

odbywał studia na Wydziale filozoficznym Uniwersytetu Jagiellońskiego od r. 1935-36 do 19....

i .....

W toku ich złożył następujące egzaminy na stopień magistra filozofii w zakresie pedagogiki

Data egzaminu	L. protokołu	Po raz	Przedmiot egzaminu	Wynik	Egzaminator	Uwaga
						w r. 1936/7 nie ma go
						7/8 "

Nadto przedstawił pracę magisterską pt. .....

przyjętą przez prof. ..... z wynikiem .....

Otrzymał stopień magistra filozofii w zakresie .....

uchwałą Rady Wydziału Filozoficznego U. J. z dnia ..... 19.... r.

L. księgi dyplomów magisterskich .....

Zgodność powyższego wykazu z oryginalnymi protokołami stwierdzam:

Przewodniczący Komisji Egzaminów Magisterskich

L. 387 Str. 387 391

Pani Taubówna Hilda

urodzona dnia 4 listopada 1917 w Wiedniu, Austria religii mojżeszowej

uzyskawszy świadectwo dojrzałości dnia ..... 1935 w Krakowie

odbywał studia na Wydziale filozoficznym Uniwersytetu Jagiellońskiego od r. 1935-36 do 19....

i .....

W toku ich złożył następujące egzaminy na stopień magistra filozofii w zakresie chemii

Data egzaminu	L. protokołu	Po raz	Przedmiot egzaminu	Wynik	Egzaminator	Uwaga
15.VI.36	6/41		Matemat. dla przyrodników	dobry	doc. Gołąb	
14.VI.37	16/45		Główne zasady nauk filozof.	b. dobry	prof. Zawirski	
10.XII.37	4/13		Mineralogia i Krystalografia	b. dobry	prof. Krentz	
12.III.38	3/12		Fizyka doświadczalna	niedost.	prof. Zakrzewski	
16.III.39	3/21	II	" "	dostat.	"	
16.VI.39	14/19		Chemia nieorganiczna	dostat.	prof. Estreicher	

Nadto przedstawił pracę magisterską pt. .....

przyjętą przez prof. ..... z wynikiem .....

Otrzymał stopień magistra filozofii w zakresie .....

uchwałą Rady Wydziału Filozoficznego U. J. z dnia ..... 19.... r.

L. księgi dyplomów magisterskich .....

Zgodność powyższego wykazu z oryginalnymi protokołami stwierdzam:

Przewodniczący Komisji Egzaminów Magisterskich

L. 388 Str. 388

Pan Ks. Teuerowicz Stanisław Józef

urodzony dnia 15 stycznia 1887 w Siarach, pow. Gorlice woj. krak. religii rzymsko-kat.

uzyskawszy świadectwo dojrzałości dnia ..... 19..... w .....

odbywał studia na Wydziale filozoficznym Uniwersytetu Jagiellońskiego od r. 1935-36 do 19.....

i .....

W toku ich złożył następujące egzaminy na stopień magistra filozofii w zakresie filologii polskiej

Data egzaminu	L. protokołu	Po raz	Przedmiot egzaminu	Wynik	Egzaminator	Uwaga
19.VI.36	5/22		Gramat. opis. współcz. polsk.	dostat.	prof. Lehr-Spławiński	
"	8/21		Gramat. opis. jęz. staroczesk.-słow.	dostat.	doc. Małecki	
15.VI.37	10/9		Główne zasady nauk filozof.	dobry	prof. Zawirski	
16.VI.37	6/19		Gramat. hist. jęz. polskiego	dostat.	dr. Oestreicher	umarł 1938

Nadto przedstawił pracę magisterską pt. .....

przyjętą przez prof. ..... z wynikiem .....

Otrzymał stopień magistra filozofii w zakresie .....

uchwałą Rady Wydziału Filozoficznego U. J. z dnia ..... 19..... r.

L. księgi dyplomów magisterskich .....

Zgodność powyższego wykazu z oryginalnymi protokołami stwierdzam:

.....

Przewodniczący Komisji Egzaminów Magisterskich

L. 389 Str. 389

Pan Teuneubaum Eliasz Jakób

urodzony dnia 7 lipca 1917 w Krakowie religii mojżeszowej

uzyskawszy świadectwo dojrzałości dnia ..... 1935 w Krakowie

odbywał studia na Wydziale filozoficznym Uniwersytetu Jagiellońskiego od r. 1935-36 do 19.....

i .....

W toku ich złożył następujące egzaminy na stopień magistra filozofii w zakresie chemii

Data egzaminu	L. protokołu	Po raz	Przedmiot egzaminu	Wynik	Egzaminator	Uwaga
						3417 br. róży.
						378 nie ma go.

Nadto przedstawił pracę magisterską pt. .....

przyjętą przez prof. ..... z wynikiem .....

Otrzymał stopień magistra filozofii w zakresie .....

uchwałą Rady Wydziału Filozoficznego U. J. z dnia ..... 19..... r.

L. księgi dyplomów magisterskich .....

Zgodność powyższego wykazu z oryginalnymi protokołami stwierdzam:

.....

Przewodniczący Komisji Egzaminów Magisterskich

L. 390 Str. 390

Pan i Thermanówna Elisa

urodzon[a] dnia 18 września 1914 w Nowym Sączu, Niemcy religii rzymsko-kat.

uzyskawszy świadectwo dojrzałości dnia ..... 19 35 w Chorzowie

odbywał studia na Wydziale filozoficznym Uniwersytetu Jagiellońskiego od r. 1935/36 do 19 .....

i .....

W toku ich złożył następujące egzaminy na stopień magistra filozofii w zakresie chemii

Data egzaminu	L. protokołu	Po raz	Przedmiot egzaminu	Wynik	Egzaminator	Uwaga
						r. 1936/7 z wag.
						3/3

Nadto przedstawił pracę magisterską pt. .....

.....

przyjętą przez prof. ..... z wynikiem .....

Otrzymał stopień magistra filozofii w zakresie .....

uchwałą Rady Wydziału Filozoficznego U. J. z dnia ..... 19 ..... r.

L. księgi dyplomów magisterskich .....

Zgodność powyższego wykazu z oryginalnymi protokołami stwierdzam:

.....

Przewodniczący Komisji Egzaminów Magisterskich

L. 391 Str. 391

Pan Tillemann Nathan

urodzon[y] dnia 12 lipca 1915 w Borysławiu, pow. Drohobycz religii mojżeszowej
(Wypis, Prof. Chrzanowski)

uzyskawszy świadectwo dojrzałości dnia ..... 19 ..... w .....

odbywał studia na Wydziale filozoficznym Uniwersytetu Jagiellońskiego od r. 1935/36 do 19 .....

i .....

W toku ich złożył następujące egzaminy na stopień magistra filozofii w zakresie prawodaw.

Data egzaminu	L. protokołu	Po raz	Przedmiot egzaminu	Wynik	Egzaminator	Uwaga
						dzień odejścia
						6.8 1937 r.

Nadto przedstawił pracę magisterską pt. .....

.....

przyjętą przez prof. ..... z wynikiem .....

Otrzymał stopień magistra filozofii w zakresie .....

uchwałą Rady Wydziału Filozoficznego U. J. z dnia ..... 19 ..... r.

L. księgi dyplomów magisterskich .....

Zgodność powyższego wykazu z oryginalnymi protokołami stwierdzam:

.....

Przewodniczący Komisji Egzaminów Magisterskich

396.

L. 392 Str. 392

Pani Tomaszewska Jadwiga

urodzona dnia 26 września 1916 w Krakowie religii rzymsko-kat.

uzyskawszy świadectwo dojrzałości dnia 1935 w Krakowie

odbywał studia na Wydziale filozoficznym Uniwersytetu Jagiellońskiego od r. 1935-36 do 19

i

W toku ich złożył następujące egzaminy na stopień magistra filozofii w zakresie geografii

Data egzaminu	L. protokołu	Po raz	Przedmiot egzaminu	Wynik	Egzaminator	Uwaga
9.III.37	2/10		Elementy meteorol. i klimatol.	dobry	prof. Smoleński	
8.VI.37	5/10		Geografia matemat.	dobry	"	
7.XII.37	4/10		Etnografia w zarysie	b. dobry	prof. Dobrowolski	
"	6/7		Geografia ogólna	b. dobry	prof. Smoleński	
1.VI.38	4/8		Geografia zwierząt	dobry	dr. Fudakowski	
31.V.38	8/12		Geografia regionalna	dobry	prof. Smoleński	7/8 br. wyp.

Nadto przedstawił pracę magisterską pt.

przyjętą przez prof. z wynikiem

Otrzymał stopień magistra filozofii w zakresie

uchwałą Rady Wydziału Filozoficznego U. J. z dnia 19 r.

L. księgi dyplomów magisterskich

Zgodność powyższego wykazu z oryginalnymi protokołami stwierdzam:

Przewodniczący Komisji Egzaminów Magisterskich

L. 393 Str. 393 397

Pan Trej Czesław

urodzony dnia 21 września 1916 w Sabatowie, Z.S.S.R. religii rzymsko-katol.

uzyskawszy świadectwo dojrzałości dnia 19 w

odbywał studia na Wydziale filozoficznym Uniwersytetu Jagiellońskiego od r. 1935-36 do 19

i

W toku ich złożył następujące egzaminy na stopień magistra filozofii w zakresie filologii polskiej

Data egzaminu	L. protokołu	Po raz	Przedmiot egzaminu	Wynik	Egzaminator	Uwaga
14.VI.36	5/23		Gramat. opis. współcz. polszcz.	dobry	doc. Stieber	świad. odejścia 7.I.1937

Nadto przedstawił pracę magisterską pt.

przyjętą przez prof. z wynikiem

Otrzymał stopień magistra filozofii w zakresie

uchwałą Rady Wydziału Filozoficznego U. J. z dnia 19 r.

L. księgi dyplomów magisterskich

Zgodność powyższego wykazu z oryginalnymi protokołami stwierdzam:

Przewodniczący Komisji Egzaminów Magisterskich

L. 394 Str. 394

Pan Trützschler Teodor

urodzony dnia 10 października 1890 w Dziećkowicach, pow. Brzeg wyznania religii rzymsko-kat.

uzyskawszy świadectwo dojrzałości dnia 1911 w Raciborzu, Niemcy

odbywał studia na Wydziale filozoficznym Uniwersytetu Jagiellońskiego od r. 1935 do 19

i

W toku ich złożył następujące egzaminy na stopień magistra filozofii w zakresie pedagogiki

Data egzaminu	L. protokołu	Po raz	Przedmiot egzaminu	Wynik	Egzaminator	Uwaga
18.VI.36	4/31		Psychologia ogólna	niedostat.	proj. Heinrich	
"	7/27		Logika, metodol. i teoria pozn.	dostat.	"	
21.VI.37	7/28		Historia filozofii	niedostat.	"	
7.III.38	3/6	II	" "	dostat.	"	

Nadto przedstawił pracę magisterską pt.

przyjętą przez prof. z wynikiem

Otrzymał stopień magistra filozofii w zakresie

uchwałą Rady Wydziału Filozoficznego U. J. z dnia 19 r.

L. księgi dyplomów magisterskich

Zgodność powyższego wykazu z oryginalnymi protokołami stwierdzam:

Przewodniczący Komisji Egzaminów Magisterskich

L. 395 Str. 395

Pan i Trüter Anna

urodzona dnia 6 kwietnia 1918 w Łodzi religii ewang.

uzyskawszy świadectwo dojrzałości dnia 1935 w Łodzi

odbywała studia na Wydziale filozoficznym Uniwersytetu Jagiellońskiego od r. 1935-36 do 19

i

W toku ich złożyła następujące egzaminy na stopień magistra filozofii w zakresie Chemii

Data egzaminu	L. protokołu	Po raz	Przedmiot egzaminu	Wynik	Egzaminator	Uwaga
13.III.37	10/30		Główne zasady nauk filozof.	dobry	prof. Zawirski	
13.VI.38	4/39		Matemat. dla przyrodników	niedost.	doc. Gołąb	
12.XII.38	1/10	II	" " " "	dostat.	"	
14.III.39	6/19		Mineralogia i krystalograf.	dostat.	prof. Krenke	
17.VI.39	7/13		Fizyka doświadczalna	dostat.	prof. Zakrzewski	

Nadto przedstawił pracę magisterską pt.

przyjętą przez prof. z wynikiem

Otrzymał stopień magistra filozofii w zakresie

uchwałą Rady Wydziału Filozoficznego U. J. z dnia 19 r.

L. księgi dyplomów magisterskich

Zgodność powyższego wykazu z oryginalnymi protokołami stwierdzam:

Przewodniczący Komisji Egzaminów Magisterskich

L. 396 Str. 396

Pan i Turska Emilia

urodzona dnia 31 marca 1915 w Boczowie, woj. krak. religii rzymsko-kat.

uzyskawszy świadectwo dojrzałości dnia 1933 w Rzeszowie

odbywał studia na Wydziale filozoficznym Uniwersytetu Jagiellońskiego od r. 1933/34 do 19

i

W toku ich złożył następujące egzaminy na stopień magistra filozofii w zakresie pedagogiki

Data egzaminu	L. protokołu	Po raz	Przedmiot egzaminu	Wynik	Egzaminator	Uwaga
18.VI.36	4/33		Psychologja ogólna	dobry	prof. Heinrich	
14.XII.36	3/9		Logika, metodol. i teorja pozn.	dobry	"	
21.VI.37	7/23		Historja filozofji	dobry	"	
7/IV.38	9/10		Biologja	dobry	prof. Godlewski	
14.XII.38	9/2		Pedagogika i dydaktyka	b. dobry	prof. Ujejski	
15.III.39	5/11		Psychologja pedagogiczna	b. dobry	prof. Szuman	

Nadto przedstawił pracę magisterską pt.

przyjętą przez prof. z wynikiem

Otrzymał stopień magistra filozofii w zakresie

uchwałą Rady Wydziału Filozoficznego U. J. z dnia 19 r.

L. księgi dyplomów magisterskich

Zgodność powyższego wykazu z oryginalnymi protokołami stwierdzam:

Przewodniczący Komisji Egzaminów Magisterskich

L. 397 Str. 397

Pan Tymoszek Roman

urodzon y dnia 28 lutego 1916 w Sosnowcu religii rzymsko-kat.

uzyskawszy świadectwo dojrzałości dnia 1935 w Sosnowcu

odbywał studia na Wydziale filozoficznym Uniwersytetu Jagiellońskiego od r. 1935/36 do 19

i

W toku ich złożył następujące egzaminy na stopień magistra filozofii w zakresie matematyki

Data egzaminu	L. protokołu	Po raz	Przedmiot egzaminu	Wynik	Egzaminator	Uwaga
						świad. odejścia
						7.VI 1937

Nadto przedstawił pracę magisterską pt.

przyjętą przez prof. z wynikiem

Otrzymał stopień magistra filozofii w zakresie

uchwałą Rady Wydziału Filozoficznego U. J. z dnia 19 r.

L. księgi dyplomów magisterskich

Zgodność powyższego wykazu z oryginalnymi protokołami stwierdzam:

Przewodniczący Komisji Egzaminów Magisterskich

L. 398 Str. 398

Pan Tyrała Władysław

urodzony dnia 28 maja 1914 w Kaszowie, pow. i woj. Krak. religii rzymsko-kat.

uzyskawszy świadectwo dojrzałości dnia 19 w

odbywał studia na Wydziale filozoficznym Uniwersytetu Jagiellońskiego od r. 1935-36 do 19

i

W toku ich złożył następujące egzaminy na stopień magistra filozofii w zakresie filologii klasycznej

Data egzaminu	L. protokołu	Po raz	Przedmiot egzaminu	Wynik	Egzaminator	Uwaga
						w r. 1936/7 nie ma gr.
						7/8 "

Nadto przedstawił pracę magisterską pt.

przyjętą przez prof. z wynikiem

Otrzymał stopień magistra filozofii w zakresie

uchwałą Rady Wydziału Filozoficznego U. J. z dnia 19 r.

L. księgi dyplomów magisterskich

Zgodność powyższego wykazu z oryginalnymi protokołami stwierdzam:

Przewodniczący Komisji Egzaminów Magisterskich

L. 399 Str. 399

Pan Ulewicz Tadeusz Dominik

urodzony dnia 4 sierpnia 1917 w Radomiu, woj. kiel. religii rzymsko-kat.

uzyskawszy świadectwo dojrzałości dnia 1935 w Krakowie

odbywał studia na Wydziale filozoficznym Uniwersytetu Jagiellońskiego od r. 1935-36 do 19

i

W toku ich złożył następujące egzaminy na stopień magistra filozofii w zakresie filologii polskiej

Data egzaminu	L. protokołu	Po raz	Przedmiot egzaminu	Wynik	Egzaminator	Uwaga
19.VI.36	6/25		Gramat. opis. współcz. polszcz.	dobry	doc. Stieber	
"	8/22		Gramat. opis. jęz. staroczesk.-słow.	dobry	doc. Małecki	
14.XII.36	6/4		Historia polit., ustroj. i gospod. Polski	b. dobry	prof. Semkowicz	
17.III.37	18/1		Historia literat. włoskiej	b. dobry	prof. Folkierski	
16.VI.37	8/14		Hist. literatury polskiej	b. dobry	prof. Pigoń	
10.XII.37	3/9		Gramat. hist. jęz. polskiego	dobry	prof. Lehr-Spławiński	
9.XII.38	8/5		Główne zasady nauk filozof.	niedost.	doc. Heitzman	
16.III.39	10/14	II	" " " "	b. dobry	"	
20.VI.39			Hist. literat. polsk. ze szczegól.			
			uwzględ. jednej z epok jako			
			egzamin ostateczny	dobry	prof. Pigoń	
					prof. Kołaczkowski	

Nadto przedstawił pracę magisterską pt. „Jan Śniadecki na tle epoki"

przyjętą przez prof. Pigonia i Kołaczkowskiego z wynikiem dobrym

Otrzymał stopień magistra filozofii w zakresie filologii polskiej

uchwałą Rady Wydziału Filozoficznego U. J. z dnia 23 czerwca 1939 r.

L. księgi dyplomów magisterskich 201/38/39

Zgodność powyższego wykazu z oryginalnymi protokołami stwierdzam:

Przewodniczący Komisji Egzaminów Magisterskich

L. 400 Str. 400

Pani Uliaszówna Stanisława

urodzona dnia 1 października 1916 w Krzeszowie, pow. żywiec w. o. krak. religii rzymsko-kat.

uzyskawszy świadectwo dojrzałości dnia 1935 w Częstochowie

odbywał studia na Wydziale filozoficznym Uniwersytetu Jagiellońskiego od r. 1935-36 do 19

i

W toku ich złożył następujące egzaminy na stopień magistra filozofii w zakresie filologii klasycznej

Data egzaminu	L. protokołu	Po raz	Przedmiot egzaminu	Wynik	Egzaminator	Uwaga
9.III.1937	1/6		Wstęp do stud. filol. klas.	dobry		
12.VI.37	9/3		Tragedia grecka i rzymska	dobry	prof. Sternbach	
"	14/9		Główne zasady nauk filozof.	b. dobry		
12.III.38	/10		Wpływ świata klas. w kult. nowoż.	dostat.	prof. Sinko	
5.VI.38	20/5		Estetyka	dobry	prof. Zawiński	

Nadto przedstawił pracę magisterską pt.

przyjętą przez prof. z wynikiem

Otrzymał stopień magistra filozofii w zakresie

uchwałą Rady Wydziału Filozoficznego U. J. z dnia 19 r.

L. księgi dyplomów magisterskich

Zgodność powyższego wykazu z oryginalnymi protokołami stwierdzam:

Przewodniczący Komisji Egzaminów Magisterskich

L. 401 Str. 401

Pani Uruska Maria

urodzona dnia 28 listopada 1913 w Krakowie religii rzymsko-kat.

uzyskawszy świadectwo dojrzałości dnia 19 w

odbywał studia na Wydziale filozoficznym Uniwersytetu Jagiellońskiego od r. 1935-36 do 19

i

W toku ich złożył następujące egzaminy na stopień magistra filozofii w zakresie chemii

Data egzaminu	L. protokołu	Po raz	Przedmiot egzaminu	Wynik	Egzaminator	Uwaga
						w r. 1936/7 nie ma je
						778 "

Nadto przedstawił pracę magisterską pt.

przyjętą przez prof. z wynikiem

Otrzymał stopień magistra filozofii w zakresie

uchwałą Rady Wydziału Filozoficznego U. J. z dnia 19 r.

L. księgi dyplomów magisterskich

Zgodność powyższego wykazu z oryginalnymi protokołami stwierdzam:

Przewodniczący Komisji Egzaminów Magisterskich

406

L. 402 Str. 402

Pan Uryga Wincenty

urodzony dnia 22 lipca 1914 w Strzeszycach, pow. Limanowa, woj. krak. religii rzymsko-kat.

uzyskawszy świadectwo dojrzałości dnia ..... 19.... w .....

odbywał studia na Wydziale filozoficznym Uniwersytetu Jagiellońskiego od r. 1935-36 do 19....

i .....

W toku ich złożył następujące egzaminy na stopień magistra filozofii w zakresie matematyki

Data egzaminu	L. protokołu	Po raz	Przedmiot egzaminu	Wynik	Egzaminator	Uwaga
						7/8 nie mego.

Nadto przedstawił pracę magisterską pt. .....

przyjętą przez prof. ..... z wynikiem .....

Otrzymał stopień magistra filozofii w zakresie .....

uchwałą Rady Wydziału Filozoficznego U. J. z dnia ..... 19.... r.

L. księgi dyplomów magisterskich .....

Zgodność powyższego wykazu z oryginalnymi protokołami stwierdzam:

Przewodniczący Komisji Egzaminów Magisterskich

L. 403 Str. 403 407

Pan Wacław Edward

urodzony dnia 5 marca 1916 w Krakowie religii rzymsko-kat.

uzyskawszy świadectwo dojrzałości dnia ..... 1935 w Krakowie

odbywał studia na Wydziale filozoficznym Uniwersytetu Jagiellońskiego od r. 1935-36 do 19....

i .....

W toku ich złożył następujące egzaminy na stopień magistra filozofii w zakresie matematyki

Data egzaminu	L. protokołu	Po raz	Przedmiot egzaminu	Wynik	Egzaminator	Uwaga
20.VI.36	9/17		Algebra wyższa i teoria liczb	dostat.	prof. Wilkosz	
19.XII.36	5/8		Astronomia ogólna	dobry	prof. Banachiewicz	
18.II.37	7/12		Główne zasady nauk filozof.	b. dobry	prof. Zawirski	
18.VI.37	4/21		Geometria analityczna	niedostat.	prof. Ważewski	
11.XII.37	4/19	II	" "	dostat.	"	
12.XII.38	2/18		Rachunek różniczk. i całkowy	b. dobry	prof. Wilkosz	
14.I.39	9/15		Mechanika teoretyczna	b. dobry	prof. Ważewski	
11.III.39	13/15		Arytmetyka teoretyczna	niedost.	prof. Wilkosz	

Nadto przedstawił pracę magisterską pt. .....

przyjętą przez prof. ..... z wynikiem .....

Otrzymał stopień magistra filozofii w zakresie .....

uchwałą Rady Wydziału Filozoficznego U. J. z dnia ..... 19.... r.

L. księgi dyplomów magisterskich .....

Zgodność powyższego wykazu z oryginalnymi protokołami stwierdzam:

Przewodniczący Komisji Egzaminów Magisterskich

L. 404 Str. 404

Pan Walczak Wojciech

urodzony dnia 6 kwietnia 1916 w Kowalowych, pow. Jasło woj. krak. religii rzymsko-kat.

uzyskawszy świadectwo dojrzałości dnia 1934 w Jaśle

odbywał studia na Wydziale filozoficznym Uniwersytetu Jagiellońskiego od r. 1935/36 do 19

i

W toku ich złożył następujące egzaminy na stopień magistra filozofii w zakresie geografii

Data egzaminu	L. protokołu	Po raz	Przedmiot egzaminu	Wynik	Egzaminator	Uwaga
28.V.36	6/2		Etnologia	b. dobry	prof. Dobrowolski	
9.III.37	2/11		Elementy meteorol. i klimatol.	dobry	prof. Świderski	
8.VI.37	5/11		Geografia matemat.	dobry	"	
7.VII.37	6/8		Geografia ogólna	b. dobry	"	
16.III.38	1/5		Geologia ogólna	b. dobry	prof. Nowak	
1.VI.38	4/9		Geografia zwierząt	b. dobry	doc. Sudakowski	
10.XI.38	8/6		Geografia regionalna	b. dobry	prof. Smoleński	
13.IV.39	8/1		Geologia regionalna	b. dobry	prof. Nowak	

Nadto przedstawił pracę magisterską pt.

przyjętą przez prof. z wynikiem

Otrzymał stopień magistra filozofii w zakresie

uchwałą Rady Wydziału Filozoficznego U. J. z dnia 19 r.

L. księgi dyplomów magisterskich

Zgodność powyższego wykazu z oryginalnymi protokołami stwierdzam:

Przewodniczący Komisji Egzaminów Magisterskich

L. 405 Str. 405

Pan Waliszko Wilhelm

urodzony dnia 5 listopada 1917 w Rejtach Nowych, pow. Jarosław, woj. lub. religii rzymsko-kat.

uzyskawszy świadectwo dojrzałości dnia 1934 w Tarnowskich Górach

odbywał studia na Wydziale filozoficznym Uniwersytetu Jagiellońskiego od r. 1935/36 do 19

i

W toku ich złożył następujące egzaminy na stopień magistra filozofii w zakresie filologii polskiej

Data egzaminu	L. protokołu	Po raz	Przedmiot egzaminu	Wynik	Egzaminator	Uwaga
15.VI.36	6/27		Gramat. opis. współcz. polszczyzny	b. dobry	prof. Lehr-Spławiński	
14.VII.36	3/10		Gramat. opis. - jęz. staroczesko-słow.	dobry	" "	
18.VI.37	4/34		Psychologia ogólna	dobry	prof. Heinrich	
10.VI.37	2/1		Logika i metodologia	b. dobry	prof. Zawirski	

Nadto przedstawił pracę magisterską pt.

przyjętą przez prof. z wynikiem

Otrzymał stopień magistra filozofii w zakresie

uchwałą Rady Wydziału Filozoficznego U. J. z dnia 19 r.

L. księgi dyplomów magisterskich

Zgodność powyższego wykazu z oryginalnymi protokołami stwierdzam:

Przewodniczący Komisji Egzaminów Magisterskich

L. 406 Str. 406

Pan Wander Abraham

urodzon ydnia 25 lipca 19 w Krakowie religii mojżeszowej

uzyskawszy świadectwo dojrzałości dnia 1935 w Krakowie

odbywał studia na Wydziale filozoficznym Uniwersytetu Jagiellońskiego od r. 1935-36 do 19

i

W toku ich złożył następujące egzaminy na stopień magistra filozofii w zakresie przyrody

Data egzaminu	L. protokołu	Po raz	Przedmiot egzaminu	Wynik	Egzaminator	Uwaga
						świad. odejścia 29.X.1936

Nadto przedstawił pracę magisterską pt.

przyjętą przez prof. z wynikiem

Otrzymał stopień magistra filozofii w zakresie

uchwałą Rady Wydziału Filozoficznego U. J. z dnia 19 r.

L. księgi dyplomów magisterskich

Zgodność powyższego wykazu z oryginalnymi protokołami stwierdzam:

Przewodniczący Komisji Egzaminów Magisterskich

L. 407 Str. 407

Pan Warchałowski Cezary

urodzon ydnia 23 października 1908 w Krakowie religii rzym.-kat.

uzyskawszy świadectwo dojrzałości dnia 19 w

odbywał studia na Wydziale filozoficznym Uniwersytetu Jagiellońskiego od r. 1935-36 do 19

i

W toku ich złożył następujące egzaminy na stopień magistra filozofii w zakresie orientalistyki

Data egzaminu	L. protokołu	Po raz	Przedmiot egzaminu	Wynik	Egzaminator	Uwaga
						1938 nie mogło

Nadto przedstawił pracę magisterską pt.

przyjętą przez prof. z wynikiem

Otrzymał stopień magistra filozofii w zakresie

uchwałą Rady Wydziału Filozoficznego U. J. z dnia 19 r.

L. księgi dyplomów magisterskich

Zgodność powyższego wykazu z oryginalnymi protokołami stwierdzam:

Przewodniczący Komisji Egzaminów Magisterskich

412

L. 408 Str. 408

Pan Warchoł Ignacy Stanisław

urodzon y dnia 14 października 1915 w Kamieńczycach pow. Pińczów, woj. Kiel. religii rzymsko-kat.

uzyskawszy świadectwo dojrzałości dnia 1934 w Rybniku

odbywał studia na Wydziale filozoficznym Uniwersytetu Jagiellońskiego od r. 1935-36 do 19

i

W toku ich złożył następujące egzaminy na stopień magistra filozofii w zakresie filologii klasycznej

Data egzaminu	L. protokołu	Po raz	Przedmiot egzaminu	Wynik	Egzaminator	Uwaga
25.VI.36	3/26		Wstęp do studium filol. klas.	dobry	prof. Sternbach	
8.XII.36	12/14		Główne zasady nauk filozof.	dobry	prof. Heinrich	
6.III.37	13/3		Estetyka	dobry	doc. Heitzman	
13.III.37	10/14		Tragedia grecko-rzymska	dobry	prof. Sternbach	
9.XII.37	5/20		Gramat. opis. i hist. jęz. greckiego	dostat.	prof. Sinko	
9.VI.38	5/33		" " " " łacińskiego	dostat.	prof. Hammer	
10.XII.38	5/16		Historia literatury rzymskiej	dobry	"	

Nadto przedstawił pracę magisterską pt.

przyjętą przez prof. z wynikiem

Otrzymał stopień magistra filozofii w zakresie

uchwałą Rady Wydziału Filozoficznego U. J. z dnia 19 r.

L. księgi dyplomów magisterskich

Zgodność powyższego wykazu z oryginalnymi protokołami stwierdzam:

Przewodniczący Komisji Egzaminów Magisterskich

L. 409 Str. 409 413

Pan i Warska Maria

urodzon a dnia 17 maja 1917 w Krakowie religii rzymsko-kat.

uzyskawszy świadectwo dojrzałości dnia 1935 w Krakowie

odbywał studia na Wydziale filozoficznym Uniwersytetu Jagiellońskiego od r. 1935-36 do 19

i

W toku ich złożył następujące egzaminy na stopień magistra filozofii w zakresie filologii klasycznej

Data egzaminu	L. protokołu	Po raz	Przedmiot egzaminu	Wynik	Egzaminator	Uwaga
11.XII.36	1/8		Wstęp do studium filol. klas.	dobry	prof. Przychocki	
15.III.37	7/21		Wpływ świata klas. w kult. nowożyt.	dobry	" "	
4.XII.37	18/7		Główne zasady nauk filozof.	b. dobry	prof. Zawirski	
12.III.38	/34		Gramat. opis. i hist. jęz. greckiego	dobry	prof. Sinko	
9.VI.38	5/34		" " " " łacińskiego	dostat.	prof. Hammer	
10.XII.38	5/17		Historia literatury rzymskiej	dostat.	"	

Nadto przedstawił pracę magisterską pt.

przyjętą przez prof. z wynikiem

Otrzymał stopień magistra filozofii w zakresie

uchwałą Rady Wydziału Filozoficznego U. J. z dnia 19 r.

L. księgi dyplomów magisterskich

Zgodność powyższego wykazu z oryginalnymi protokołami stwierdzam:

Przewodniczący Komisji Egzaminów Magisterskich

L. 410 Str. 410

Pan i Wawszczakówna Jadwiga

urodzon a dnia 28 czerwca 1917 w Krakowie religii rzymsko-kat.

uzyskawszy świadectwo dojrzałości dnia 1935 w Krakowie

odbywał studia na Wydziale filozoficznym Uniwersytetu Jagiellońskiego od r. 1935-36 do 19

i

W toku ich złożył następujące egzaminy na stopień magistra filozofii w zakresie filologii klasycznej

Data egzaminu	L. protokołu	Po raz	Przedmiot egzaminu	Wynik	Egzaminator	Uwaga
25.VI.36	3/27		Wstęp do studium filol. klas.	dobry	prof. Sternbach	
10.XII.36	9/16		Wpływ świata klas. w kult. nowożyt.	dobry	prof. Przychocki	
13.III.37	10/15		Tragedia grecko-rzymska	dobry	prof. Sternbach	
12.VI.37	12/6		Główne zasady nauk filozof.	dostat.	prof. Heinrich	
4.XII.37	17/8		Estetyka	dostat.	"	
12.III.38	/35		Gramat. opis. i hist. jęz. greckiego	dostat.	prof. Sinko	
9.VI.38	5/35		" " " " łacińskiego	dostat.	prof. Hammer	
12.XII.38 ~~9.VI.38~~	5/18 ~~5/35~~		Historia literatury greckiej	dobry	prof. Sinko	

Nadto przedstawił pracę magisterską pt.

przyjętą przez prof. z wynikiem

Otrzymał stopień magistra filozofii w zakresie

uchwałą Rady Wydziału Filozoficznego U. J. z dnia 19 r.

L. księgi dyplomów magisterskich

Zgodność powyższego wykazu z oryginalnymi protokołami stwierdzam:

Przewodniczący Komisji Egzaminów Magisterskich

L. 411 Str. 411

Pan Wąchal Zbigniew

urodzon y dnia 4 października 1916 w Pisarach, pow. chrzanów, woj. krak. religii rzymsko-kat.

uzyskawszy świadectwo dojrzałości dnia 1935 w Wadowicach

odbywał studia na Wydziale filozoficznym Uniwersytetu Jagiellońskiego od r. 1935-36 do 19

i

W toku ich złożył następujące egzaminy na stopień magistra filozofii w zakresie chemii

Data egzaminu	L. protokołu	Po raz	Przedmiot egzaminu	Wynik	Egzaminator	Uwaga
						[illegible] 1936/7 nie ma go
						3/18

Nadto przedstawił pracę magisterską pt.

przyjętą przez prof. z wynikiem

Otrzymał stopień magistra filozofii w zakresie

uchwałą Rady Wydziału Filozoficznego U. J. z dnia 19 r.

L. księgi dyplomów magisterskich

Zgodność powyższego wykazu z oryginalnymi protokołami stwierdzam:

Przewodniczący Komisji Egzaminów Magisterskich

L. 412 Str. 412

Pan Wrzoik Alojzy

urodzon[y] dnia 20 stycznia 1912 w Sinj, Jugosławia religii rzymsko-kat.

uzyskawszy świadectwo dojrzałości dnia ..... 19.... w .....

odbywał studia na Wydziale filozoficznym Uniwersytetu Jagiellońskiego od r. 1931/32 do 19....

i .....

W toku ich złożył następujące egzaminy na stopień magistra filozofii w zakresie chemii

Data egzaminu	L. protokołu	Po raz	Przedmiot egzaminu	Wynik	Egzaminator	Uwaga
						6/9 1934
						7/8 1935 wz. mgr.

Nadto przedstawił pracę magisterską pt. .....

przyjętą przez prof. ..... z wynikiem .....

Otrzymał stopień magistra filozofii w zakresie .....

uchwałą Rady Wydziału Filozoficznego U. J. z dnia ..... 19.... r.

L. księgi dyplomów magisterskich .....

Zgodność powyższego wykazu z oryginalnymi protokołami stwierdzam:

Przewodniczący Komisji Egzaminów Magisterskich

L. 413 Str. 413

Pan Weinheberówna Brunhilda

urodzona dnia 21 kwietnia 1916 w Berlinie religii mojżeszowej

uzyskawszy świadectwo dojrzałości dnia ..... 1935 w Krakowie

odbywał studia na Wydziale filozoficznym Uniwersytetu Jagiellońskiego od r. 1935/36 do 19....

i .....

W toku ich złożył następujące egzaminy na stopień magistra filozofii w zakresie chemii

Data egzaminu	L. protokołu	Po raz	Przedmiot egzaminu	Wynik	Egzaminator	Uwaga
						w r. 1936/7 nie mog. być
						7/8 1937

Nadto przedstawił pracę magisterską pt. .....

przyjętą przez prof. ..... z wynikiem .....

Otrzymał stopień magistra filozofii w zakresie .....

uchwałą Rady Wydziału Filozoficznego U. J. z dnia ..... 19.... r.

L. księgi dyplomów magisterskich .....

Zgodność powyższego wykazu z oryginalnymi protokołami stwierdzam:

Przewodniczący Komisji Egzaminów Magisterskich

L. 414 Str. 414

Pan Weiss Otto

urodzony dnia 28 sierpnia 1917 w Tarnowie, woj. krak. religii mojżeszowej

uzyskawszy świadectwo dojrzałości dnia 1935 w Tarnowie

odbywał studia na Wydziale filozoficznym Uniwersytetu Jagiellońskiego od r. 1935/36 do 19

i

W toku ich złożył następujące egzaminy na stopień magistra filozofii w zakresie matematyki

Data egzaminu	L. protokołu	Po raz	Przedmiot egzaminu	Wynik	Egzaminator	Uwaga

Nadto przedstawił pracę magisterską pt.

przyjętą przez prof. z wynikiem

Otrzymał stopień magistra filozofii w zakresie

uchwałą Rady Wydziału Filozoficznego U. J. z dnia 19 r.

L. księgi dyplomów magisterskich

Zgodność powyższego wykazu z oryginalnymi protokołami stwierdzam:

Przewodniczący Komisji Egzaminów Magisterskich

L. 415 Str. 415

Pan Weiss Zygfryd

urodzony dnia 14 listopada 1915 w Cieszynie, woj. śl. religii mojżeszowej

uzyskawszy świadectwo dojrzałości dnia 1935 w Cieszynie

odbywał studia na Wydziale filozoficznym Uniwersytetu Jagiellońskiego od r. 1935/36 do 19

i

W toku ich złożył następujące egzaminy na stopień magistra filozofii w zakresie matematyki

Data egzaminu	L. protokołu	Po raz	Przedmiot egzaminu	Wynik	Egzaminator	Uwaga

Nadto przedstawił pracę magisterską pt.

przyjętą przez prof. z wynikiem

Otrzymał stopień magistra filozofii w zakresie

uchwałą Rady Wydziału Filozoficznego U. J. z dnia 19 r.

L. księgi dyplomów magisterskich

Zgodność powyższego wykazu z oryginalnymi protokołami stwierdzam:

Przewodniczący Komisji Egzaminów Magisterskich

420

L. 416 Str. 416

Pan Weinfraub Samuel

urodzon y dnia 22 maja 1917 w Krakowie religii mojżeszowej

uzyskawszy świadectwo dojrzałości dnia 1935 w Krakowie

odbywał studia na Wydziale filozoficznym Uniwersytetu jagiellońskiego od r. 1935/36 do 19

i

W toku ich złożył następujące egzaminy na stopień magistra filozofii w zakresie chemii

Data egzaminu	L. protokołu	Po raz	Przedmiot egzaminu	Wynik	Egzaminator	Uwaga
						Świad. odejścia
						4.XII.1936

Nadto przedstawił pracę magisterską pt.

przyjętą przez prof. z wynikiem

Otrzymał stopień magistra filozofii w zakresie

uchwałą Rady Wydziału Filozoficznego U. J. z dnia 19 r.

L. księgi dyplomów magisterskich

Zgodność powyższego wykazu z oryginalnymi protokołami stwierdzam:

Przewodniczący Komisji Egzaminów Magisterskich

L. 417 Str. 417

421

Pan i Westwalewiczówna Anna

urodzon a dnia 3 czerwca 1917 w Wadowicach, pow. krak. religii rzymsko kat.

uzyskawszy świadectwo dojrzałości dnia 1935 w Wadowicach

odbywał studia na Wydziale filozoficznym Uniwersytetu jagiellońskiego od r. 1935/36 do 19

i

W toku ich złożył następujące egzaminy na stopień magistra filozofii w zakresie matematyki

Data egzaminu	L. protokołu	Po raz	Przedmiot egzaminu	Wynik	Egzaminator	Uwaga
30.VI.36	3/12		Astronomia ogólna	b. dobry	prof. Banachiewicz	
18.III.37	3/21		Algebra wyższa i teoria liczb	b. dobry	prof. Wilkosz	
12.VI.37	10/20		Główne zasady nauk filozof.	b. dobry	prof. Zawirski	
11.XII.37	4/20		Geometria analityczna	b. dobry	prof. Waicenski	
22.VI.38	3/28		Rachunek różniczk. i całkowy	dobry	prof. Wilkosz	
12.XII.38	12/4		Teoria mnogości	b. dobry	"	
"	18/11		Arytmetyka teoretyczna	b. dobry	"	

Nadto przedstawił pracę magisterską pt.

przyjętą przez prof. z wynikiem

Otrzymał stopień magistra filozofii w zakresie

uchwałą Rady Wydziału Filozoficznego U. J. z dnia 19 r.

L. księgi dyplomów magisterskich

Zgodność powyższego wykazu z oryginalnymi protokołami stwierdzam:

Przewodniczący Komisji Egzaminów Magisterskich

L. 418 Str. 418

Pan i Weyers Anna

urodzon a dnia 7 marca 1916 w Krakowie religii rzymsko-kat.

uzyskawszy świadectwo dojrzałości dnia ..... 19 ..... w .....

odbywał studia na Wydziale filozoficznym Uniwersytetu Jagiellońskiego od r. 1935-36 do 19 .....

i .....

W toku ich złożył następujące egzaminy na stopień magistra filozofii w zakresie zoologii

Data egzaminu	L. protokołu	Po raz	Przedmiot egzaminu	Wynik	Egzaminator	Uwaga
18.VI.37	24/9		Zoogeografia	niedostat.	doc. Fudakowski	[illegible]

Nadto przedstawił pracę magisterską pt. .....

przyjętą przez prof. ..... z wynikiem .....

Otrzymał stopień magistra filozofii w zakresie .....

uchwałą Rady Wydziału Filozoficznego U. J. z dnia ..... 19 ..... r.

L. księgi dyplomów magisterskich .....

Zgodność powyższego wykazu z oryginalnymi protokołami stwierdzam:

Przewodniczący Komisji Egzaminów Magisterskich

L. 419 Str. 419

Pan Węgrzyn Tadeusz

urodzon y dnia 7 sierpnia 1917 w Krakowie religii rzymsko-kat.

uzyskawszy świadectwo dojrzałości dnia ..... 1935 w Krakowie

odbywał studia na Wydziale filozoficznym Uniwersytetu Jagiellońskiego od r. 1935-36 do 19 .....

i .....

W toku ich złożył następujące egzaminy na stopień magistra filozofii w zakresie chemii

Data egzaminu	L. protokołu	Po raz	Przedmiot egzaminu	Wynik	Egzaminator	Uwaga
16.VI.36	6/44		Matemat. dla przyrodników	niedost.	doc. Gołąb	
1.VI.37	4/44		" " " " "	dostat.	"	
15.VI.38	10/12		Główne zasady nauk filozof.	dostat.	prof. Zawirski	

Nadto przedstawił pracę magisterską pt. .....

przyjętą przez prof. ..... z wynikiem .....

Otrzymał stopień magistra filozofii w zakresie .....

uchwałą Rady Wydziału Filozoficznego U. J. z dnia ..... 19 ..... r.

L. księgi dyplomów magisterskich .....

Zgodność powyższego wykazu z oryginalnymi protokołami stwierdzam:

Przewodniczący Komisji Egzaminów Magisterskich

4424

L. 420 Str. 420

Pan Wietschner Salo

urodzon y dnia 24 czerwca 1917 w Krakowie religii mojżeszowej

uzyskawszy świadectwo dojrzałości dnia ..... 19.... w .....

odbywał studia na Wydziale filozoficznym Uniwersytetu Jagiellońskiego od r. 1935 36 do 19....

i .....

W toku ich złożył następujące egzaminy na stopień magistra filozofii w zakresie zoologii

Data egzaminu	L. protokołu	Po raz	Przedmiot egzaminu	Wynik	Egzaminator	Uwaga

Nadto przedstawił pracę magisterską pt. .....

.....

przyjętą przez prof. ..... z wynikiem .....

Otrzymał stopień magistra filozofii w zakresie .....

uchwałą Rady Wydziału Filozoficznego U. J. z dnia ..... 19.... r.

L. księgi dyplomów magisterskich .....

Zgodność powyższego wykazu z oryginalnymi protokołami stwierdzam:

.....

Przewodniczący Komisji Egzaminów Magisterskich

L. 421 Str. 421

425

Pan Wiktorski Franciszek

urodzon y dnia 18 listopada 1912 w Tymbarku powiat Limanowa, woj. krak. religii rzymsko-kat.

uzyskawszy świadectwo dojrzałości dnia ..... 1934 w Krakowie

odbywał studia na Wydziale filozoficznym Uniwersytetu Jagiellońskiego od r. 1934 35 do 19....

i .....

W toku ich złożył następujące egzaminy na stopień magistra filozofii w zakresie filologii angielskiej

Data egzaminu	L. protokołu	Po raz	Przedmiot egzaminu	Wynik	Egzaminator	Uwaga
10.XII.35	8/6		Gramat. opisowa jęz. angielsk.	dostateczny	prof. Dyboski	
17.III.36	3/2		Gramat. opis. jęz. francusk.	niedostat.	prof. Tolkien	
17.VI.36	31/1		Gramat. opis. jęz. niemieck.	dostat.	prof. Kleczkowski	
7.III.37	28/1		Historia Anglii	dobry	prof. Dyboski	
11.VI.37	34/1		Zarys dziejów nowsz. 1870	b. dobry	prof. Semkowicz	
20.III.38	19/2		Szczeg. znajom. jednego okresu hist. literat.	dobry	prof. Dyboski	

Nadto przedstawił pracę magisterską pt. .....

.....

przyjętą przez prof. ..... z wynikiem .....

Otrzymał stopień magistra filozofii w zakresie .....

uchwałą Rady Wydziału Filozoficznego U. J. z dnia ..... 19.... r.

L. księgi dyplomów magisterskich .....

Zgodność powyższego wykazu z oryginalnymi protokołami stwierdzam:

.....

Przewodniczący Komisji Egzaminów Magisterskich

L. 422 Str. 422

Pan Wilkosz Jan

urodzony dnia 27 grudnia 1913 w Marcinkowicach, pow. Nowy Sącz, woj. krak. religii rzymsko-kat.

uzyskawszy świadectwo dojrzałości dnia 1935 w Krakowie

odbywał studia na Wydziale filozoficznym Uniwersytetu Jagiellońskiego od r. 1935/36 do 19

i

W toku ich złożył następujące egzaminy na stopień magistra filozofii w zakresie chemii

Data egzaminu	L. protokołu	Po raz	Przedmiot egzaminu	Wynik	Egzaminator	Uwaga
						82 [illegible]
						378 [illegible]

Nadto przedstawił pracę magisterską pt.

przyjętą przez prof. z wynikiem

Otrzymał stopień magistra filozofii w zakresie

uchwałą Rady Wydziału Filozoficznego U. J. z dnia 19 r.

L. księgi dyplomów magisterskich

Zgodność powyższego wykazu z oryginalnymi protokołami stwierdzam:

Przewodniczący Komisji Egzaminów Magisterskich

L. 423 Str. 423

Pan i Wilner Zofia

urodzona dnia 2 lipca 1917 w Łodzi religii mojżeszowej

uzyskawszy świadectwo dojrzałości dnia 1934 w Łodzi

odbywał studia na Wydziale filozoficznym Uniwersytetu Jagiellońskiego od r. 1935/36 do 19

i

W toku ich złożył następujące egzaminy na stopień magistra filozofii w zakresie biologii

Data egzaminu	L. protokołu	Po raz	Przedmiot egzaminu	Wynik	Egzaminator	Uwaga
						87 [illegible]
						378 [illegible]

Nadto przedstawił pracę magisterską pt.

przyjętą przez prof. z wynikiem

Otrzymał stopień magistra filozofii w zakresie

uchwałą Rady Wydziału Filozoficznego U. J. z dnia 19 r.

L. księgi dyplomów magisterskich

Zgodność powyższego wykazu z oryginalnymi protokołami stwierdzam:

Przewodniczący Komisji Egzaminów Magisterskich

L. 424 Str. 424

Pani Winklerówna Elfryda

urodzona dnia 6 grudnia 1915 w Paruszowie pow. Rybnik woj. śl. religii rzymsko-kat.

uzyskawszy świadectwo dojrzałości dnia ..... 19.... w .....

odbywał studia na Wydziale filozoficznym Uniwersytetu Jagiellońskiego od r. 1935-36 do 19....

i .....

W toku ich złożył następujące egzaminy na stopień magistra filozofii w zakresie filologii niemieckiej

Data egzaminu	L. protokołu	Po raz	Przedmiot egzaminu	Wynik	Egzaminator	Uwaga
						w r. 1936/7 nie ma jej
						7/8 nie ma jej

Nadto przedstawił pracę magisterską pt. .....

przyjętą przez prof. ..... z wynikiem .....

Otrzymał stopień magistra filozofii w zakresie .....

uchwałą Rady Wydziału Filozoficznego U. J. z dnia ..... 19.... r.

L. księgi dyplomów magisterskich .....

Zgodność powyższego wykazu z oryginalnymi protokołami stwierdzam:

.....

Przewodniczący Komisji Egzaminów Magisterskich

L. 425 Str. 425

Pani Wiśniewska Zofia

urodzona dnia 11 maja 1918 w Szczakowej, pow. woj. krak. religii rzymsko-kat.

uzyskawszy świadectwo dojrzałości dnia ..... 1935 w Wieliczce

odbywał studia na Wydziale filozoficznym Uniwersytetu Jagiellońskiego od r. 1935-36 do 19....

i .....

W toku ich złożył następujące egzaminy na stopień magistra filozofii w zakresie filologii polskiej

Data egzaminu	L. protokołu	Po raz	Przedmiot egzaminu	Wynik	Egzaminator	Uwaga
19.VI.36	8/23		Gramat. opis. jęz. staro cerk.-słow.	b. dobry	doc. Małecki	
15.XII.36	2/20		Gramat. opis. współcz. polszczyzny	dobry	prof. Lehr-Spławiński	
16.III.37	6/9		Historia polit., ustroj. i kult. Polski	b. dobry	prof. Konopczyński	
13.VI.37	11/8		Główne zasady nauk filozof.	dostat.	prof. Zawirski	
11.XII.37	3/10		Gramat. hist. jęz. polskiego	dostat.	prof. Nitsch	
18.III.38	10/6		Historia literat. niemieckiej	dobry	prof. Kleczkowski	
22.VI.38	10/15		Historia literat. polskiej	b. dobry	prof. Pigoń	

Nadto przedstawił pracę magisterską pt. .....

przyjętą przez prof. ..... z wynikiem .....

Otrzymał stopień magistra filozofii w zakresie .....

uchwałą Rady Wydziału Filozoficznego U. J. z dnia ..... 19.... r.

L. księgi dyplomów magisterskich .....

Zgodność powyższego wykazu z oryginalnymi protokołami stwierdzam:

.....

Przewodniczący Komisji Egzaminów Magisterskich

L. 426 Str. 426

Pan i Pani Witkówna Elżbieta

urodzon a dnia 13 października 1916 w Krycicy, woj. krak. religii rzymsko-kat

uzyskawszy świadectwo dojrzałości dnia ..... 19.... w .....

odbywał studia na Wydziale filozoficznym Uniwersytetu jagiellońskiego od r. 1935-36 do 19...

i .....

W toku ich złożył następujące egzaminy na stopień magistra filozofii w zakresie filologii klasycznej

Data egzaminu	L. protokołu	Po raz	Przedmiot egzaminu	Wynik	Egzaminator	Uwaga
25.VI.36	4128		Wstęp do studiów filol. klas.	dobry	prof. Hornbach	
13.IV.37	10/16		Tragedia grecko-rzymska	dostat.	" "	
18.III.37	7/10		Gramat. opis. jęz. grec.	dobry	prof. Folkierski	
23.VI.37	11/16		Wpływ świata klas. w kult. nowsz.	dobry	prof. Pszichocki	
14.XII.37	18/9		Główne zasady nauk filozof.	dobry	prof. Zawirski	
12.III.38	/37		Gramat. opis i histor. jęz. greckiego	dostat.	prof. Sinko	
9.VI.38	6/37		" " " " " Łacińskiego	dostat.	prof. Kaimer	
12.XII.38	5/20		Historia literatury greckiej	dobry	prof. Sinko	

Nadto przedstawił pracę magisterską pt. .....

przyjętą przez prof. ..... z wynikiem .....

Otrzymał stopień magistra filozofii w zakresie .....

uchwałą Rady Wydziału Filozoficznego U. J. z dnia ..... 19.... r.

L. księgi dyplomów magisterskich .....

Zgodność powyższego wykazu z oryginalnymi protokołami stwierdzam:

Przewodniczący Komisji Egzaminów Magisterskich

L. 427 Str. 427

Pan i Pani Wojciechowska Władysława

urodzon a dnia 21 grudnia 1909 w Biernatki, woj. poz. religii rzymsko-kat.

uzyskawszy świadectwo dojrzałości dnia ..... 1930 w Poznaniu

odbywał studia na Wydziale filozoficznym Uniwersytetu Jagiellońskiego od r. 1935/36 do 19...

i .....

W toku ich złożył następujące egzaminy na stopień magistra filozofii w zakresie pedagogiki

Data egzaminu	L. protokołu	Po raz	Przedmiot egzaminu	Wynik	Egzaminator	Uwaga
14.III.36	2/1		Logika, metodol. i teoria poezji	dostat.	prof. Heinrich	Świad. dojrz. 9.I.1938
18.VI.36	4/34		Psychologia ogólna	dobry	"	
15.X.1936	5/20		Historia filozofii	nieodostat.	"	
10.XI.37	7/18	"	" "	dobry	"	
14.VI.37	15/6		Historia w zarysie	dostat.	prof. Ogrzewski	

Nadto przedstawił pracę magisterską pt. .....

przyjętą przez prof. ..... z wynikiem .....

Otrzymał stopień magistra filozofii w zakresie .....

uchwałą Rady Wydziału Filozoficznego U. J. z dnia ..... 19.... r.

L. księgi dyplomów magisterskich .....

Zgodność powyższego wykazu z oryginalnymi protokołami stwierdzam:

Przewodniczący Komisji Egzaminów Magisterskich

L. 428 Str. 428

Pan Wojnarowski Zygmunt

urodzon y dnia 18 stycznia 1904 w Wieliczce religii rzymsko-kat

uzyskawszy świadectwo dojrzałości dnia ..... 19.... w .....

odbywał studia na Wydziale filozoficznym Uniwersytetu jagiellońskiego od r. 1935-36 do 19....

i .....

W toku ich złożył następujące egzaminy na stopień magistra filozofii w zakresie pedagogiki

Data egzaminu	L. protokołu	Po raz	Przedmiot egzaminu	Wynik	Egzaminator	Uwaga

Nadto przedstawił pracę magisterską pt. .....

przyjętą przez prof. ..... z wynikiem .....

Otrzymał stopień magistra filozofii w zakresie .....

uchwałą Rady Wydziału Filozoficznego U. J. z dnia ..... 19.... r.

L. księgi dyplomów magisterskich .....

Zgodność powyższego wykazu z oryginalnymi protokołami stwierdzam:

Przewodniczący Komisji Egzaminów Magisterskich

L. 429 Str. 429

Pan i Wojtusiakówna Karolina

urodzon a dnia 11 października 1911 w Krakowie religii rzymsko-kat

uzyskawszy świadectwo dojrzałości dnia ..... 1935 w Krakowie

odbywał studia na Wydziale filozoficznym Uniwersytetu jagiellońskiego od r. 1935-36 do 19....

i .....

W toku ich złożył następujące egzaminy na stopień magistra filozofii w zakresie geografii

Data egzaminu	L. protokołu	Po raz	Przedmiot egzaminu	Wynik	Egzaminator	Uwaga
8.VI.37	217		Elementy meteorol. i klimatol.	dobry	prof. Smoleński	
14.III.38	6/8		Geografia matematyczna	dobry	dr. Piątkiewicz	
1.VI.38	4/10		Geografia zwierząt	dobry	dr. Fudakowski	
30.VI.38	7/7		Geografia ogólna	dobry	prof. Smoleński	

Nadto przedstawił pracę magisterską pt. .....

przyjętą przez prof. ..... z wynikiem .....

Otrzymał stopień magistra filozofii w zakresie .....

uchwałą Rady Wydziału Filozoficznego U. J. z dnia ..... 19.... r.

L. księgi dyplomów magisterskich .....

Zgodność powyższego wykazu z oryginalnymi protokołami stwierdzam:

Przewodniczący Komisji Egzaminów Magisterskich

434

L. 430 Str. 430

Pan Wojtyła Julian

urodzony dnia 8 sierpnia 1914 w Gruszowie nad Odrą, religii rzymsko-kat. Czechosł.

uzyskawszy świadectwo dojrzałości dnia ..... 1935 w Ostrawej, Czechosłowacja

odbywał studia na Wydziale filozoficznym Uniwersytetu jagiellońskiego od r. 1934/35 do 19....

i .....

W toku ich złożył następujące egzaminy na stopień magistra filozofii w zakresie przyrody

Data egzaminu	L. protokołu	Po raz	Przedmiot egzaminu	Wynik	Egzaminator	Uwaga

Nadto przedstawił pracę magisterską pt. .....

.....

przyjętą przez prof. ..... z wynikiem .....

Otrzymał stopień magistra filozofii w zakresie .....

uchwałą Rady Wydziału Filozoficznego U. J. z dnia ..... 19.... r.

L. księgi dyplomów magisterskich .....

Zgodność powyższego wykazu z oryginalnymi protokołami stwierdzam:

.....

Przewodniczący Komisji Egzaminów Magisterskich

L. 431 Str. 431

435

Pan Dolny Walter

urodzony dnia 14 sierpnia 1910 w Rybniku, woj. śl. religii rzymsko-kat.

uzyskawszy świadectwo dojrzałości dnia ..... 19.... w .....

odbywał studia na Wydziale filozoficznym Uniwersytetu jagiellońskiego od r. 1935/36 do 19....

i .....

W toku ich złożył następujące egzaminy na stopień magistra filozofii w zakresie filologii niemieckiej

Data egzaminu	L. protokołu	Po raz	Przedmiot egzaminu	Wynik	Egzaminator	Uwaga

Nadto przedstawił pracę magisterską pt. .....

.....

przyjętą przez prof. ..... z wynikiem .....

Otrzymał stopień magistra filozofii w zakresie .....

uchwałą Rady Wydziału Filozoficznego U. J. z dnia ..... 19.... r.

L. księgi dyplomów magisterskich .....

Zgodność powyższego wykazu z oryginalnymi protokołami stwierdzam:

.....

Przewodniczący Komisji Egzaminów Magisterskich

436

L. 432 Str. 432

Pan Wolski Jan

urodzon y dnia 23 października 1910 w Stobiecku Miejskim, pow. Radomsko, woj. Łódzkie religii rzymsko-kat

uzyskawszy świadectwo dojrzałości dnia ..... 19..... w .....

odbywał studia na Wydziale filozoficznym Uniwersytetu Jagiellońskiego od r. 1935/36 do 19.....

i .....

W toku ich złożył następujące egzaminy na stopień magistra filozofii w zakresie filologii polskiej

Data egzaminu	L. protokołu	Po raz	Przedmiot egzaminu	Wynik	Egzaminator	Uwaga
15.VI.36	6128		Gramat. opis. współcz. polszcz.	dobry	prof. Lehr-Spławiński	
19.VI.36	8124		Gramat. opis. jęz. staroczesko-słow.	dobry	doc. Kuraszkiewicz	świad. odejściowe z VII.36

Nadto przedstawił pracę magisterską pt. .....

.....

przyjętą przez prof. ..... z wynikiem .....

Otrzymał stopień magistra filozofii w zakresie .....

uchwałą Rady Wydziału Filozoficznego U. J. z dnia ..... 19..... r.

L. księgi dyplomów magisterskich .....

Zgodność powyższego wykazu z oryginalnymi protokołami stwierdzam:

.....

Przewodniczący Komisji Egzaminów Magisterskich

L. 433 Str. 433

437

Pan Woźniak Ludwik

urodzon y dnia 7 września 1913 w Kobylanicach, pow. Gorlice woj. Kraków religii rzymsko-kat

uzyskawszy świadectwo dojrzałości dnia ..... 19..... w .....

odbywał studia na Wydziale filozoficznym Uniwersytetu Jagiellońskiego od r. 1935/36 do 19.....

i .....

W toku ich złożył następujące egzaminy na stopień magistra filozofii w zakresie filologii polskiej odroczenie

Data egzaminu	L. protokołu	Po raz	Przedmiot egzaminu	Wynik	Egzaminator	Uwaga
						1936/7 I rok uw. Gr.
						7/8 VII rok uw. Gr.

Nadto przedstawił pracę magisterską pt. .....

.....

przyjętą przez prof. ..... z wynikiem .....

Otrzymał stopień magistra filozofii w zakresie .....

uchwałą Rady Wydziału Filozoficznego U. J. z dnia ..... 19..... r.

L. księgi dyplomów magisterskich .....

Zgodność powyższego wykazu z oryginalnymi protokołami stwierdzam:

.....

Przewodniczący Komisji Egzaminów Magisterskich

L. 434 Str. 434

Pan Woźniak Teofil

urodzony dnia 20 grudnia 1913 w Stojanowie, pow. Radziechów, woj. lu. religii rzymsko-katol.

uzyskawszy świadectwo dojrzałości dnia ..... 19 ..... w .....

odbywał studia na Wydziale filozoficznym Uniwersytetu Jagiellońskiego od r. 1935-36 do 19 .....

i .....

W toku ich złożył następujące egzaminy na stopień magistra filozofii w zakresie filologii polskiej

Data egzaminu	L. protokołu	Po raz	Przedmiot egzaminu	Wynik	Egzaminator	Uwaga
17.VI.37	2/21		Gramat. opis. współcz. polszczyzny	niedostat.	doc. Stieber	
18.VI.37	4/18	II	" " jęz. staroczesk.-słow.	dostat.	dr. Oesterreicher	
11.XII.37	1/13	II	Gramat. opis. współcz. polszczyzny	niedostat.	doc. Milewski	
"	5/8		Historia polit., ustroj. i kult. Polski	dostat.	prof. Konopczyński	
21.VI.38	4/37	III	Gramat. opis. współcz. polszcz.	dostat.	dr. Oesterreicher	
22.VI.38	10/16		Historia literatury polskiej	niedost.	prof. Kołaczkowski	
16.III.39	10/15		Główne zasady nauk filozof.	odstąpił		
18.III.39	13/5		Historia literat. niemieckiej	dostat.	prof. Kleczkowski	

Nadto przedstawił pracę magisterską pt. .....

przyjętą przez prof. ..... z wynikiem .....

Otrzymał stopień magistra filozofii w zakresie .....

uchwałą Rady Wydziału Filozoficznego U. J. z dnia ..... 19 ..... r.

L. księgi dyplomów magisterskich .....

Zgodność powyższego wykazu z oryginalnymi protokołami stwierdzam:

Przewodniczący Komisji Egzaminów Magisterskich

L. 435 Str. 435

Pan Wrona Marian

urodzony dnia 8 grudnia 1914 w Krakowie religii rzymsko-kat.

uzyskawszy świadectwo dojrzałości dnia ..... 19 ..... w .....

odbywał studia na Wydziale filozoficznym Uniwersytetu Jagiellońskiego od r. 1935-36 do 19 .....

i .....

W toku ich złożył następujące egzaminy na stopień magistra filozofii w zakresie filologii polskiej

Data egzaminu	L. protokołu	Po raz	Przedmiot egzaminu	Wynik	Egzaminator	Uwaga
						w r. 1936/7 nie ma go.
						8/8 nie ma go.

Nadto przedstawił pracę magisterską pt. .....

przyjętą przez prof. ..... z wynikiem .....

Otrzymał stopień magistra filozofii w zakresie .....

uchwałą Rady Wydziału Filozoficznego U. J. z dnia ..... 19 ..... r.

L. księgi dyplomów magisterskich .....

Zgodność powyższego wykazu z oryginalnymi protokołami stwierdzam:

Przewodniczący Komisji Egzaminów Magisterskich

L. 436 Str. 436

Pan i Wrona Halina

urodzon(a) dnia 18 sierpnia 1916 w Nawarzyczach, pow. jędrz. religii rzymsko kat.
jou, rabj Kiel.

uzyskawszy świadectwo dojrzałości dnia ..... 1935 w Radomiu

odbywał studia na Wydziale filozoficznym Uniwersytetu Jagiellońskiego od r. 1935/36 do 19

i .....

W toku ich złożył następujące egzaminy na stopień magistra filozofii w zakresie matematyki

Data egzaminu	L. protokołu	Po raz	Przedmiot egzaminu	Wynik	Egzaminator	Uwaga
11.III.39	114		Rachunek różniczk. i całkowy	niedost.	prof Wilkosz	

Nadto przedstawił pracę magisterską pt. .....

.....

przyjętą przez prof. ..... z wynikiem .....

Otrzymał stopień magistra filozofii w zakresie .....

uchwałą Rady Wydziału Filozoficznego U. J. z dnia ..... 19 ..... r.

L. księgi dyplomów magisterskich .....

Zgodność powyższego wykazu z oryginalnymi protokołami stwierdzam:

.....

Przewodniczący Komisji Egzaminów Magisterskich

L. 437 Str. 437

Pan i Wydrówna Barbara

urodzon(a) dnia 29 października 1915 w Grobli, woj. krak. religii rzymsko-kat.

uzyskawszy świadectwo dojrzałości dnia ..... 1935 w Tczewie

odbywał studia na Wydziale filozoficznym Uniwersytetu Jagiellońskiego od r. 1935/36 do 19

i .....

W toku ich złożył następujące egzaminy na stopień magistra filozofii w zakresie historii

Data egzaminu	L. protokołu	Po raz	Przedmiot egzaminu	Wynik	Egzaminator	Uwaga
19.VI.36	6/33		Historia starożytna	niedost.	prof Piotrowicz	
9.VII.36	1/11		Metodol. i nauki pomocn.	dobry	prof Semkowicz	
17.VII.36	3/15	II	Historia starożytna	dostat.	prof Piotrowicz	
16.VI.37	7/18		Historia średniowieczna	dostat.	prof. Dąbrowski	
14.III.38	4/5		Historia nowożytna	dostat.	prof Konopczyński	
12.VI.38	10/17		Główne zasady nauk filozof.	nie zgłosił się		
7.XII.38	6/8	II	" " " "	dostat.	prof Zawirski	
3.VII.39			Egzamin ostateczny	dostat.	prof. Dąbrowski	
					prof. Kotarbiński	

Nadto przedstawił a pracę magisterską pt. „Kościół św. Barbary w Krakowie od założenia do r. 1733"

przyjętą przez prof. ~~Dąbrowskiego~~ Piotrowicza z wynikiem dostatecznym

Otrzymał stopień magistra filozofii w zakresie historii

uchwałą Rady Wydziału Filozoficznego U. J. z dnia 3 lipca 1939 r.

L. księgi dyplomów magisterskich 2238/38/39

Zgodność powyższego wykazu z oryginalnymi protokołami stwierdzam:

.....

Przewodniczący Komisji Egzaminów Magisterskich

L. 438 Str. 438

Pan i Wysokińska Maria

urodzona dnia 7 grudnia 1913 w Łukowie, woj. lub. religii rzymsko-kat.

uzyskawszy świadectwo dojrzałości dnia ..... 19 ..... w .....

odbywał studia na Wydziale filozoficznym Uniwersytetu Jagiellońskiego od r. 1935-36 do 19 .....

i .....

W toku ich złożył następujące egzaminy na stopień magistra filozofii w zakresie historii

Data egzaminu	L. protokołu	Po raz	Przedmiot egzaminu	Wynik	Egzaminator	Uwaga
13.VI.36	6/34		Historia starożytna	niedost.	prof. Piotrowicz	
9.XII.36	3/16	II	" "	niedost.	"	
15.VI.37	7/19		Historia średniowieczna	b. dobry	prof. Dąbrowski	
14.III.38	4/6		Historia nowożytna	dobry	prof. Konopczyński	
27.VI.38	5/30	III	Historia starożytna	b. dobry	prof. Piotrowicz	
7.XII.38	6/9		Główne zasady nauk filozof.	dostat.	prof. Zawirski	

Nadto przedstawił pracę magisterską pt. .....

przyjętą przez prof. ..... z wynikiem .....

Otrzymał stopień magistra filozofii w zakresie .....

uchwałą Rady Wydziału Filozoficznego U. J. z dnia ..... 19 ..... r.

L. księgi dyplomów magisterskich .....

Zgodność powyższego wykazu z oryginalnymi protokołami stwierdzam:

Przewodniczący Komisji Egzaminów Magisterskich

L. 439 Str. 439

Pan Wysocki Aleksander

urodzony dnia 12 grudnia 1910 w Chwanowie, woj. krak. religii rzymsko-kat.

uzyskawszy świadectwo dojrzałości dnia ..... 19 ..... w .....

odbywał studia na Wydziale filozoficznym Uniwersytetu Jagiellońskiego od r. 1935-36 do 19 .....

i .....

W toku ich złożył następujące egzaminy na stopień magistra filozofii w zakresie filologii klasycznej

Data egzaminu	L. protokołu	Po raz	Przedmiot egzaminu	Wynik	Egzaminator	Uwaga
						w r. 1936/7 nie ma gr.
						7/8 nie ma gr.

Nadto przedstawił pracę magisterską pt. .....

przyjętą przez prof. ..... z wynikiem .....

Otrzymał stopień magistra filozofii w zakresie .....

uchwałą Rady Wydziału Filozoficznego U. J. z dnia ..... 19 ..... r.

L. księgi dyplomów magisterskich .....

Zgodność powyższego wykazu z oryginalnymi protokołami stwierdzam:

Przewodniczący Komisji Egzaminów Magisterskich

L. 440 Str. 440

Pan i Zagdajówna Nina

urodzon a dnia 19 sierpnia 1913 w Stanisławie, województwie religii prawosławnej

uzyskawszy świadectwo dojrzałości dnia ..... 19..... w .....

odbywał studia na Wydziale filozoficznym Uniwersytetu Jagiellońskiego od r. 1932/33 do 19.....

i .....

W toku ich złożył następujące egzaminy na stopień magistra filozofii w zakresie chemii

Data egzaminu	L. protokołu	Po raz	Przedmiot egzaminu	Wynik	Egzaminator	Uwaga
						w r. 1938/39 zaliczono mi na tej podstawie 78 miesięcy

Nadto przedstawił pracę magisterską pt. .....

.....

przyjętą przez prof. ..... z wynikiem .....

Otrzymał stopień magistra filozofii w zakresie .....

uchwałą Rady Wydziału Filozoficznego U. J. z dnia ..... 19..... r.

L. księgi dyplomów magisterskich .....

Zgodność powyższego wykazu z oryginalnymi protokołami stwierdzam:

.....

Przewodniczący Komisji Egzaminów Magisterskich

L. 441 Str. 441

Pan i Zaranda Antonina Cezarego

urodzon a dnia 9 września 1917 w Krakowie religii rzymsko-kat

uzyskawszy świadectwo dojrzałości dnia ..... 19..... w .....

odbywał studia na Wydziale filozoficznym Uniwersytetu Jagiellońskiego od r. 1935/36 do 19.....

i .....

W toku ich złożył następujące egzaminy na stopień magistra filozofii w zakresie filologii klasycznej

Data egzaminu	L. protokołu	Po raz	Przedmiot egzaminu	Wynik	Egzaminator	Uwaga
25.VI.36	4129		Wstęp do studium filol. klas.	dobry	proj. Nowbach	w r. 1936/37 zaliczono mi 15 semestrów 78 miesięcy

Nadto przedstawił pracę magisterską pt. .....

.....

przyjętą przez prof. ..... z wynikiem .....

Otrzymał stopień magistra filozofii w zakresie .....

uchwałą Rady Wydziału Filozoficznego U. J. z dnia ..... 19..... r.

L. księgi dyplomów magisterskich .....

Zgodność powyższego wykazu z oryginalnymi protokołami stwierdzam:

.....

Przewodniczący Komisji Egzaminów Magisterskich

L. 442 Str. 442

Pan Zatorski Tadeusz

urodzon y dnia 17 czerwca 1916 w Krakowie religii rzymsko-kat.

uzyskawszy świadectwo dojrzałości dnia 1935 w Krakowie

odbywał studia na Wydziale filozoficznym Uniwersytetu Jagiellońskiego od r. 1935/36 do 19

i

W toku ich złożył następujące egzaminy na stopień magistra filozofii w zakresie chemii

Data egzaminu	L. protokołu	Po raz	Przedmiot egzaminu	Wynik	Egzaminator	Uwaga

Nadto przedstawił pracę magisterską pt.

przyjętą przez proj. z wynikiem

Otrzymał stopień magistra filozofii w zakresie

uchwałą Rady Wydziału Filozoficznego U. J. z dnia 19 r.

L. księgi dyplomów magisterskich

Zgodność powyższego wykazu z oryginalnymi protokołami stwierdzam:

Przewodniczący Komisji Egzaminów Magisterskich

L. 443 Str. 443

Pan i Zbarowa Fryderyka

urodzona dnia 30 października 1912 w Krakowie religii mojżeszowej

uzyskawszy świadectwo dojrzałości dnia 1931 w Krakowie

odbywał studia na Wydziale filozoficznym Uniwersytetu Jagiellońskiego od r. 1931/32 do 19

i

W toku ich złożył następujące egzaminy na stopień magistra filozofii w zakresie chemii

Data egzaminu	L. protokołu	Po raz	Przedmiot egzaminu	Wynik	Egzaminator	Uwaga
13.VI.36	6/46		Matemat. dla przyrodników	dostat.	doc. Gołąb	
14.VI.37	17/57		Główne zasady nauk filozof.	b. dobry	prof. Zawirski	
14.VII.38	6/17		Mineralogja i krystalografja	b. dobry	prof. Kreutz	
16.III.39	4/27		Fizyka doświadczalna	niedost	prof. Zakrewski	
14.VI.39	8/21	II	" " "	niedost	"	

Nadto przedstawił pracę magisterską pt.

przyjętą przez proj. z wynikiem

Otrzymał stopień magistra filozofii w zakresie

uchwałą Rady Wydziału Filozoficznego U. J. z dnia 19 r.

L. księgi dyplomów magisterskich

Zgodność powyższego wykazu z oryginalnymi protokołami stwierdzam:

Przewodniczący Komisji Egzaminów Magisterskich

L. 444 Str. 444

Pan i Zellnerówna Fryneta

urodzona dnia 4 lipca 1917 w Niepołomicach, woj. krak. religii mojżeszowej

uzyskawszy świadectwo dojrzałości dnia 1935 w Krakowie

odbywał studia na Wydziale filozoficznym Uniwersytetu Jagiellońskiego od r. 1935/36 do 19

i

W toku ich złożył następujące egzaminy na stopień magistra filozofii w zakresie chemii

Data egzaminu	L. protokołu	Po raz	Przedmiot egzaminu	Wynik	Egzaminator	Uwaga
						pozwa

Nadto przedstawił pracę magisterską pt.

przyjętą przez proj. z wynikiem

Otrzymał stopień magistra filozofii w zakresie

uchwałą Rady Wydziału Filozoficznego U. J. z dnia 19 r.

L. księgi dyplomów magisterskich

Zgodność powyższego wykazu z oryginalnymi protokołami stwierdzam:

Przewodniczący Komisji Egzaminów Magisterskich

L. 445 Str. 445

Pan Zemanek Józef

urodzony dnia 4 marca 1914 w Nowym Sączu, woj. krak. religii rzymsko-kat.

uzyskawszy świadectwo dojrzałości dnia 19 w

odbywał studia na Wydziale filozoficznym Uniwersytetu jagiellońskiego od r. 1935/36 do 19

i

W toku ich złożył następujące egzaminy na stopień magistra filozofii w zakresie filologii polskiej

Data egzaminu	L. protokołu	Po raz	Przedmiot egzaminu	Wynik	Egzaminator	Uwaga
						pobr. ks. 1934/35
						wpis na r. 1934/37
						1936 wpis

Nadto przedstawił pracę magisterską pt.

przyjętą przez proj. z wynikiem

Otrzymał stopień magistra filozofii w zakresie

uchwałą Rady Wydziału Filozoficznego U. J. z dnia 19 r.

L. księgi dyplomów magisterskich

Zgodność powyższego wykazu z oryginalnymi protokołami stwierdzam:

Przewodniczący Komisji Egzaminów Magisterskich

L. 446 Str. 446

Pan mgr. Ziegler E.

urodzony dnia 20 lipca 1913 w Nowym Sączu, pow. Sącz religii mojżeszowej

uzyskawszy świadectwo dojrzałości dnia ... 19... w ...

odbywał studia na Wydziale filozoficznym Uniwersytetu Jagiellońskiego od r. 1935/36 do 19...

i ...

W toku ich złożył następujące egzaminy na stopień magistra filozofii w zakresie chemia

Data egzaminu	L. protokołu	Po raz	Przedmiot egzaminu	Wynik	Egzaminator	Uwaga

Nadto przedstawił pracę magisterską pt. ...

...

przyjętą przez prof. ... z wynikiem ...

Otrzymał stopień magistra filozofii w zakresie ...

uchwałą Rady Wydziału Filozoficznego U. J. z dnia ... 19... r.

L. księgi dyplomów magisterskich ...

Zgodność powyższego wykazu z oryginalnymi protokołami stwierdzam:

...

Przewodniczący Komisji Egzaminów Magisterskich

L. 447 Str. 447

Pan i Zielińska Maria

urodzona dnia 12 czerwca 1914 w Trześni, pow. Lw. religii wyznania kat.

uzyskawszy świadectwo dojrzałości dnia ... 19... w ...

odbywał studia na Wydziale filozoficznym Uniwersytetu Jagiellońskiego od r. 1935/36 do 19...

i ...

W toku ich złożył następujące egzaminy na stopień magistra filozofii w zakresie filologii polskiej

Data egzaminu	L. protokołu	Po raz	Przedmiot egzaminu	Wynik	Egzaminator	Uwaga
15.VI.36	6/29		Gramat. opis. rozpoz. polsk.	dostat.	prof. Lehr-Spławiński	
17.VI.36	9/25		Gramat. opis. pp. staroch. - słow.	dobry	doc. Małecki	
14.VI.37	6/20		Gramat. hist. pp. polskiego	dostat.	prof. Nitsch	
16.VI.37	3/15		Historia literat. polskiej	b. dobry	prof. Pigoń	

Nadto przedstawił pracę magisterską pt. ...

...

przyjętą przez prof. ... z wynikiem ...

Otrzymał stopień magistra filozofii w zakresie ...

uchwałą Rady Wydziału Filozoficznego U. J. z dnia ... 19... r.

L. księgi dyplomów magisterskich ...

Zgodność powyższego wykazu z oryginalnymi protokołami stwierdzam:

...

Przewodniczący Komisji Egzaminów Magisterskich

L. 448 Str. 448

Pan Ziemba Eugeniusz

urodzony dnia 22 września 1904 w Nowym Sączu, woj. krakreligii rzymsko kat

uzyskawszy świadectwo dojrzałości dnia ..... 19.... w .....

odbywał studia na Wydziale filozoficznym Uniwersytetu Jagiellońskiego od r. 1935 do 19...

i .....

W toku ich złożył następujące egzaminy na stopień magistra filozofii w zakresie pedagogiki

Data egzaminu	L. protokołu	Po raz	Przedmiot egzaminu	Wynik	Egzaminator	Uwaga

Nadto przedstawił pracę magisterską pt. .....

.....

przyjętą przez prof. ..... z wynikiem .....

Otrzymał stopień magistra filozofii w zakresie .....

uchwałą Rady Wydziału Filozoficznego U. J. z dnia ..... 19.... r.

L. księgi dyplomów magisterskich .....

Zgodność powyższego wykazu z oryginalnymi protokołami stwierdzam:

.....

Przewodniczący Komisji Egzaminów Magisterskich

L. 449 Str. 449

Pan Ziemba Marian

urodzony dnia 10 grudnia 1900 w Nowym Sączu, woj. krakreligii rzymsko kat

uzyskawszy świadectwo dojrzałości dnia ..... 1921 w Nowym Sączu

odbywał studia na Wydziale filozoficznym Uniwersytetu Jagiellońskiego od r. 1935 do 19...

i .....

W toku ich złożył następujące egzaminy na stopień magistra filozofii w zakresie pedagogiki

Data egzaminu	L. protokołu	Po raz	Przedmiot egzaminu	Wynik	Egzaminator	Uwaga
13.VI.36	9/19		Historia filozofii	dobry	prof. Heinrich	
18.VI.36	4/35		Fizjologia ogólna	dobry	"	
14.XII.36	3/11		Logika, metodol. i teoria poz.	niedostat.	"	
21.XII.37	4/13	E	" " " "	b. dobry	"	
17.XII.37	14/7		Historia wychowania	nie ogłosił się		
23.VI.38	14/5		" "	b. dobry	doc. Banach	
18.VI.38	23/2		Historia w zarysie	b. dobry	prof. Dąbrowski	
14.XII.38	9/5		Pedagogika i dydaktyka	b. dobry	prof. Wyrzykowski	

Nadto przedstawił pracę magisterską pt. .....

.....

przyjętą przez prof. ..... z wynikiem .....

Otrzymał stopień magistra filozofii w zakresie .....

uchwałą Rady Wydziału Filozoficznego U. J. z dnia ..... 19.... r.

L. księgi dyplomów magisterskich .....

Zgodność powyższego wykazu z oryginalnymi protokołami stwierdzam:

.....

Przewodniczący Komisji Egzaminów Magisterskich

454

L. 450 Str. 450

Pan Ziemiński Kazimierz

urodzony dnia 6 października 1915 w Potrzegowej, pow. Rzeszów woj. Rz. religii rzymsko-kat

uzyskawszy świadectwo dojrzałości dnia 1935 w Krakowie

odbywał studia na Wydziale filozoficznym Uniwersytetu Jagiellońskiego od r. 19~~35~~ 36 do 19

i

W toku ich złożył następujące egzaminy na stopień magistra filozofii w zakresie filologii klasycznej

Data egzaminu	L. protokołu	Po raz	Przedmiot egzaminu	Wynik	Egzaminator	Uwaga

Nadto przedstawił pracę magisterską pt.

przyjętą przez prof. z wynikiem

Otrzymał stopień magistra filozofii w zakresie

uchwałą Rady Wydziału Filozoficznego U. J. z dnia 19 r.

L. księgi dyplomów magisterskich

Zgodność powyższego wykazu z oryginalnymi protokołami stwierdzam:

Przewodniczący Komisji Egzaminów Magisterskich

L. 451 Str. 451

455

Pan Żurowczak Franciszek

urodzony dnia 4 października 1917 w Szczucinie, woj. krak. religii rzymsko-kat

uzyskawszy świadectwo dojrzałości dnia 1935 w Mielcu

odbywał studia na Wydziale filozoficznym Uniwersytetu Jagiellońskiego od r. 19~~35~~ 36 do 19

i

W toku ich złożył następujące egzaminy na stopień magistra filozofii w zakresie matematyki

Data egzaminu	L. protokołu	Po raz	Przedmiot egzaminu	Wynik	Egzaminator	Uwaga

Nadto przedstawił pracę magisterską pt.

przyjętą przez prof. z wynikiem

Otrzymał stopień magistra filozofii w zakresie

uchwałą Rady Wydziału Filozoficznego U. J. z dnia 19 r.

L. księgi dyplomów magisterskich

Zgodność powyższego wykazu z oryginalnymi protokołami stwierdzam:

Przewodniczący Komisji Egzaminów Magisterskich

456

L. 452 Str. 452

Pan i Zygadłówna Irena

urodzona dnia 13 lipca 1915 w Łoż, Jugosławia religii rzymsko-kat.

uzyskawszy świadectwo dojrzałości dnia ..... 19 ..... w .....

odbywał studia na Wydziale filozoficznym Uniwersytetu Jagiellońskiego od r. 1935-36 do 19 .....

i .....

W toku ich złożył następujące egzaminy na stopień magistra filozofii w zakresie historii

Data egzaminu	L. protokołu	Po raz	Przedmiot egzaminu	Wynik	Egzaminator	Uwaga
10.VI.36	3/29		Metodol. i nauki pomocn.	b dobry	prof. Semkowicz	w r. 1936/7 nie ma pj
						37/8 nie ma pj

Nadto przedstawił pracę magisterską pt. .....

przyjętą przez prof. ..... z wynikiem .....

Otrzymał stopień magistra filozofii w zakresie .....

uchwałą Rady Wydziału Filozoficznego U. J. z dnia ..... 19 ..... r.

L. księgi dyplomów magisterskich .....

Zgodność powyższego wykazu z oryginalnymi protokołami stwierdzam:

Przewodniczący Komisji Egzaminów Magisterskich

L. 453 Str. 453 457

Pan Żaba Tadeusz

urodzony dnia 25 marca 1916 w Suchej, pow. Żywiec woj. krak. religii rzymsko-kat.

uzyskawszy świadectwo dojrzałości dnia ..... 1935 w Wadowicach

odbywał studia na Wydziale filozoficznym Uniwersytetu Jagiellońskiego od r. 1935-36 do 19 .....

i .....

W toku ich złożył następujące egzaminy na stopień magistra filozofii w zakresie chemii

Data egzaminu	L. protokołu	Po raz	Przedmiot egzaminu	Wynik	Egzaminator	Uwaga
15.III.39	8/20		Główne zasady nauk filozof.	dobry	prof. Zawirski	6/7 wiza
9.VI.39	6/68		Matemat. dla przyrodników	niedostat.	doc. Gołąb	7/8 wiza

Nadto przedstawił pracę magisterską pt. .....

przyjętą przez prof. ..... z wynikiem .....

Otrzymał stopień magistra filozofii w zakresie .....

uchwałą Rady Wydziału Filozoficznego U. J. z dnia ..... 19 ..... r.

L. księgi dyplomów magisterskich .....

Zgodność powyższego wykazu z oryginalnymi protokołami stwierdzam:

Przewodniczący Komisji Egzaminów Magisterskich

458

L. 454 Str. 454

Pan Zelechowski Jerzy Maciej

urodzony dnia 7 września 1916 w Krakowie religii rzymsko-kat.

uzyskawszy świadectwo dojrzałości dnia 1935 w Krakowie

odbywał studia na Wydziale filozoficznym Uniwersytetu Jagiellońskiego od r. 1935-36 do 19

i

W toku ich złożył następujące egzaminy na stopień magistra filozofii w zakresie przyrody

Data egzaminu	L. protokołu	Po raz	Przedmiot egzaminu	Wynik	Egzaminator	Uwaga
						w r. 1936/7 nie ma go
						7/8 nie ma go.

Nadto przedstawił pracę magisterską pt.

przyjętą przez prof. z wynikiem

Otrzymał stopień magistra filozofii w zakresie

uchwałą Rady Wydziału Filozoficznego U. J. z dnia 19 r.

L. księgi dyplomów magisterskich

Zgodność powyższego wykazu z oryginalnymi protokołami stwierdzam:

Przewodniczący Komisji Egzaminów Magisterskich

L. 455 Str. 455 459

Pan i Czechówna Ilona

urodzona dnia 2 stycznia 1914 w Budapeszcie, Węgry religii rzymsko-kat.

uzyskawszy świadectwo dojrzałości dnia 19 w

odbywał studia na Wydziale filozoficznym Uniwersytetu Jagiellońskiego od r. 1935-36 do 19

i

W toku ich złożył następujące egzaminy na stopień magistra filozofii w zakresie filologii klasycznej

Data egzaminu	L. protokołu	Po raz	Przedmiot egzaminu	Wynik	Egzaminator	Uwaga
18.VI.37	10/2		Wpływ świata klas. w kult. nar.	nie zgłosiła się		
10.XII.37	9/2		" " "	dobry	prof. Przychocki	
15.VI.38	17/1		Archeologia klasyczna	b. dobry	prof. Gąsiorowski	

Nadto przedstawił pracę magisterską pt.

przyjętą przez prof. z wynikiem

Otrzymał stopień magistra filozofii w zakresie

uchwałą Rady Wydziału Filozoficznego U. J. z dnia 19 r.

L. księgi dyplomów magisterskich

Zgodność powyższego wykazu z oryginalnymi protokołami stwierdzam:

Przewodniczący Komisji Egzaminów Magisterskich

460

L. 456 Str. 456

Pan i Pani Hulewiczowa Maria

urodzon a dnia 13 sierpnia 30 marca 1913 w Wilnie religii rzymsko-kat.

uzyskawszy świadectwo dojrzałości dnia 8 czerwca 1932 w Warszawie

odbywał studia na Wydziale filozoficznym Uniwersytetu Jagiellońskiego od r. 1935-36 do 1936/37

i przedtem na Uniw. J. Piłsudskiego w Warszawie w latach 1932/33 – 1933/34

W toku ich złożył następujące egzaminy na stopień magistra filozofii w zakresie filologji polskiej

Data egzaminu	L. protokołu	Po raz	Przedmiot egzaminu	Wynik	Egzaminator	Uwaga
10.VI.36	719		Historia literat. polskiej	b. dobry	prof. Pigoń	
15.XII.36	910		Historia literat. francuskiej	b. dobry	prof. Folkierski	
10.V.32	4686		Gramat. opisowa staroczeska	dobry		w Uniw. Warsz.
20.VI.32	"		" " współczesnego polskiego	dobry		"
14.VII.34	"		Historja polit., ustrojowa i kult. Polski	dobry		"
"	"		Główne zasady nauk filozof.	b. dobry		"
30.VI.34	"		Gramat. hist. języka polskiego	dostat.		"
30.VI.38			Historia literat. polskiej ze szczeg. uwzględn. jednej z epok jako egzamin ostateczny	dobry	prof. Kleiner wobec prof. Pigonia	

Nadto przedstawiła pracę magisterską pt. „Artur Górski jako publicysta"

przyjętą przez prof. Chrzanowskiego i Pigonia z wynikiem bardzo dobrym

Otrzymał stopień magistra filozofii w zakresie filologji polskiej

uchwałą Rady Wydziału Filozoficznego U. J. z dnia 30 czerwca 1938 r.

L. księgi dyplomów magisterskich 199/3738

Zgodność powyższego wykazu z oryginalnymi protokołami stwierdzam:

Przewodniczący Komisji Egzaminów Magisterskich

L. 457 Str. 457

461

Pan Kaczyński Mieczysław

urodzon y dnia 16 marca 1913 w Radomsku, woj. łódzkie religii rzymsko-katol.

uzyskawszy świadectwo dojrzałości dnia ..... 19.... w .....

odbywał studia na Wydziale filozoficznym Uniwersytetu Jagiellońskiego od r. 1935-36 do 19....

i .....

W toku ich złożył następujące egzaminy na stopień magistra filozofii w zakresie matematyki

Data egzaminu	L. protokołu	Po raz	Przedmiot egzaminu	Wynik	Egzaminator	Uwaga
						patrz str. 153

Nadto przedstawił pracę magisterską pt. .....

przyjętą przez prof. ..... z wynikiem .....

Otrzymał stopień magistra filozofii w zakresie .....

uchwałą Rady Wydziału Filozoficznego U. J. z dnia ..... 19.... r.

L. księgi dyplomów magisterskich .....

Zgodność powyższego wykazu z oryginalnymi protokołami stwierdzam:

Przewodniczący Komisji Egzaminów Magisterskich

L. 458 Str. 458

Pan Kisieliński Stefan

urodzony dnia 13 grudnia 1901 w Moravskiej Ostrawie (Czechosłowacja) religii rzymsko-katol.

uzyskawszy świadectwo dojrzałości dnia ..... 19.... w .....

odbywał studia na Wydziale filozoficznym Uniwersytetu Jagiellońskiego od r. 1935-36 do 19....

i .....

W toku ich złożył następujące egzaminy na stopień magistra filozofii w zakresie historii

Data egzaminu	L. protokołu	Po raz	Przedmiot egzaminu	Wynik	Egzaminator	Uwaga
10.VI.36	8/9		Historia średniowieczna	nie zgłosił się		
9.XII.36	5/16		" "	dostat.	prof. Dąbrowski	
12.VI.37	4/13		Historia starożytna	odstąpił		
"	8/4		Historia nowożytna	nie zgłosił się		
8.VII.37	4/3		" "	dostat.	prof. Konopczyński	
14.III.38	2/3		Wiadomości polit. i społ. o Polsce	dostat.	prof. Kot	
17.III.38	1/4		Geografia gospod. Polski	dostat.	prof. Smoleński	
14.III.38	7/3		Metodol. i nauki pomocnicze	nie zgłosił się		
12.VI.38	8/6		Główne zasady nauk filoszf.	niedost.	prof. Zawirski	

Nadto przedstawił pracę magisterską pt. .....

przyjętą przez prof. ..... z wynikiem .....

Otrzymał stopień magistra filozofii w zakresie .....

uchwałą Rady Wydziału Filozoficznego U. J. z dnia ..... 19.... r.

L. księgi dyplomów magisterskich .....

Zgodność powyższego wykazu z oryginalnymi protokołami stwierdzam:

Przewodniczący Komisji Egzaminów Magisterskich

L. 459 Str. 459

Pan Michorzewski Wiktor

urodzony dnia 21 marca 1908 w Żyrcu, woj. krak. religii rzymsko-kat.

uzyskawszy świadectwo dojrzałości dnia ..... 19.... w .....

odbywał studia na Wydziale filozoficznym Uniwersytetu Jagiellońskiego od r. 1935-36 do 19....

i .....

W toku ich złożył następujące egzaminy na stopień magistra filozofii w zakresie pedagogiki

Data egzaminu	L. protokołu	Po raz	Przedmiot egzaminu	Wynik	Egzaminator	Uwaga
18.VI.36	3/20		Psychologia ogólna	dostat.	prof. Heinrich	

Nadto przedstawił pracę magisterską pt. .....

przyjętą przez prof. ..... z wynikiem .....

Otrzymał stopień magistra filozofii w zakresie .....

uchwałą Rady Wydziału Filozoficznego U. J. z dnia ..... 19.... r.

L. księgi dyplomów magisterskich .....

Zgodność powyższego wykazu z oryginalnymi protokołami stwierdzam:

Przewodniczący Komisji Egzaminów Magisterskich

L. 460 Str. 460

Pan Mucha Kazimierz

urodzony dnia 14 października 1916 w Białej, woj. krak. religii rzymsko-katol.

uzyskawszy świadectwo dojrzałości dnia ..... 19 ..... w .....

odbywał studia na Wydziale filozoficznym Uniwersytetu Jagiellońskiego od r. 19 ..... do 19 .....

i .....

W toku ich złożył następujące egzaminy na stopień magistra filozofii w zakresie matematyki

Data egzaminu	L. protokołu	Po raz	Przedmiot egzaminu	Wynik	Egzaminator	Uwaga
						patrz str. 2208

Nadto przedstawił pracę magisterską pt. .....

przyjętą przez prof. ..... z wynikiem .....

Otrzymał stopień magistra filozofii w zakresie .....

uchwałą Rady Wydziału Filozoficznego U. J. z dnia ..... 19 ..... r.

L. księgi dyplomów magisterskich .....

Zgodność powyższego wykazu z oryginalnymi protokołami stwierdzam:

Przewodniczący Komisji Egzaminów Magisterskich

L. 461 Str. 461

Pan Nitecki Sławomir

urodzony dnia 7 października 1914 w Łodzi religii rzymsko-katol.

uzyskawszy świadectwo dojrzałości dnia ..... 19 ..... w .....

odbywał studia na Wydziale filozoficznym Uniwersytetu Jagiellońskiego od r. 1935-36 do 19 .....

i .....

W toku ich złożył następujące egzaminy na stopień magistra filozofii w zakresie filologii polskiej

Data egzaminu	L. protokołu	Po raz	Przedmiot egzaminu	Wynik	Egzaminator	Uwaga
						27/8 nie mogę

Nadto przedstawił pracę magisterską pt. .....

przyjętą przez prof. ..... z wynikiem .....

Otrzymał stopień magistra filozofii w zakresie .....

uchwałą Rady Wydziału Filozoficznego U. J. z dnia ..... 19 ..... r.

L. księgi dyplomów magisterskich .....

Zgodność powyższego wykazu z oryginalnymi protokołami stwierdzam:

Przewodniczący Komisji Egzaminów Magisterskich

L. 462 Str. 462

Pan i Nowakowska Zofia

urodzona dnia 29 stycznia 1919 w Strzemieszycach, woj. kiel. religii rzymsko-katol.

uzyskawszy świadectwo dojrzałości dnia ..... 19..... w .....

odbywał studia na Wydziale filozoficznym Uniwersytetu Jagiellońskiego od r. 1935-36 do 19.....

i .....

W toku ich złożył następujące egzaminy na stopień magistra filozofii w zakresie filologii klasycznej

Data egzaminu	L. protokołu	Po raz	Przedmiot egzaminu	Wynik	Egzaminator	Uwaga
24.VI.36	3/16		Wstęp do studium filol. klas.	dostat.	prof. Starubach	
13.III.37	9/10		Tragedia grecka i rzymska	dobry	"	
23.VI.37	10/12		Wpływ świata klas. w kult. now.	dobry	prof. Przychocki	patrz str. 274

Nadto przedstawił pracę magisterską pt. .....

przyjętą przez prof. ..... z wynikiem .....

Otrzymał stopień magistra filozofii w zakresie .....

uchwałą Rady Wydziału Filozoficznego U. J. z dnia ..... 19..... r.

L. księgi dyplomów magisterskich .....

Zgodność powyższego wykazu z oryginalnymi protokołami stwierdzam:

.....

Przewodniczący Komisji Egzaminów Magisterskich

L. 463 Str. 463

Pan i Oczkowska Aleksandra

urodzona dnia 24 czerwca 1919 w Pabjanicach, woj. łódzk. religii rzymsko-kat.

uzyskawszy świadectwo dojrzałości dnia ..... 19..... w .....

odbywał studia na Wydziale filozoficznym Uniwersytetu Jagiellońskiego od r. 19..... do 19.....

i przedtem na Wydz. Mat. Przyr. Uniw. Poznańskiego od r.

W toku ich złożył następujące egzaminy na stopień magistra filozofii w zakresie chemii

Data egzaminu	L. protokołu	Po raz	Przedmiot egzaminu	Wynik	Egzaminator	Uwaga
11.III.37	6/8		Mineralogia i krystalografia	dostat.	prof. Krentz	urlop na II i III trym. 1936/7
11.XII.37	6/7		Chemia nieorganiczna	dostat.	prof. Estreicher	
13.VI.38	19/15		Technologia chemiczna	dostat.	dr. Chobot	
12.VI.39	19/14		Chemia fizyczna	dostat.	prof. Kamieński	

Nadto przedstawił pracę magisterską pt. .....

przyjętą przez prof. ..... z wynikiem .....

Otrzymał stopień magistra filozofii w zakresie .....

uchwałą Rady Wydziału Filozoficznego U. J. z dnia ..... 19..... r.

L. księgi dyplomów magisterskich .....

Zgodność powyższego wykazu z oryginalnymi protokołami stwierdzam:

.....

Przewodniczący Komisji Egzaminów Magisterskich

L. 464 Str. 464

Pan Osiak Stanisław

urodzony dnia 20 kwietnia 1911 w Siedlcach, woj. lubelskie religii rzymsko-kat.

uzyskawszy świadectwo dojrzałości dnia ..... 19.... w .....

odbywał studia na Wydziale filozoficznym Uniwersytetu Jagiellońskiego od r. 1935-36 do 1937/38

i przedtym na Uniw. Warszawskim w okresie 1932-33 do 1933/34

W toku ich złożył następujące egzaminy na stopień magistra filozofii w zakresie filologii niemieckiej

Data egzaminu	L. protokołu	Po raz	Przedmiot egzaminu	Wynik	Egzaminator	Uwaga
10.XII.35	18/3		Zarys dziej. niemieckich po 1870 r.	b. dobry	prof. Konopczyński	
16.III.36	11/4		Gramat. opis. jęz. niem.	niedost.	prof. Kleczkowski	
14.XII.36	7/10	II	" " " "	dobry	"	
17.III.38	10/6		Gramat. hist. jęz. niemieckiego	dobry	"	
18.VI.38	8/6		Zarys ogólnych dziej. literat. niem.	b. dobry	"	
15.XII.38	10/5		Historia literat. niem. (pogł.)	dobry	"	
16.VI.33	5/64		Główne zasady nauk filozof.	dostat.		z Uniw. Warsz.
28.III.34	"		Zarys hist. średn. i nowożytnej	dostat.		"
17.I.39			Egzamin ostateczny	b. dobry	prof. Kleczkowski	
					prof. Dyboski	

Nadto przedstawił pracę magisterską pt. „Polnische Übersetzungen „der Weber" von G. Hauptmann"

przyjętą przez prof. Kleczkowskiego i Dyboskiego z wynikiem b. dobrym

Otrzymał stopień magistra filozofii w zakresie filologii niemieckiej

uchwałą Rady Wydziału Filozoficznego U. J. z dnia 17 stycznia 1939 r.

L. księgi dyplomów magisterskich 63/38/39

Zgodność powyższego wykazu z oryginalnymi protokołami stwierdzam:

Przewodniczący Komisji Egzaminów Magisterskich

L. 465 Str. 465

Pan Osowski Feliks

urodzony dnia 1 stycznia 1912 w Jeziornie pow. Zborów woj. tarnopol. religii rzymsko-kat.

uzyskawszy świadectwo dojrzałości dnia ..... 19.... w .....

odbywał studia na Wydziale filozoficznym Uniwersytetu Jagiellońskiego od r. 1935-36 do 19....

i .....

W toku ich złożył następujące egzaminy na stopień magistra filozofii w zakresie pedagogiki

Data egzaminu	L. protokołu	Po raz	Przedmiot egzaminu	Wynik	Egzaminator	Uwaga
9.XII.35	2/5		Logika, metodol. i teoria pozn.	niedost.	prof. Heinrich	6/7 III r. ?
"	3/5		Historia filozofii	dobry	"	7/8 nie ma go
19.III.36	2/5		Logika, metodol. i teoria pozn.	dostat.	"	

Nadto przedstawił pracę magisterską pt. .....

przyjętą przez prof. ..... z wynikiem .....

Otrzymał stopień magistra filozofii w zakresie .....

uchwałą Rady Wydziału Filozoficznego U. J. z dnia ..... 19.... r.

L. księgi dyplomów magisterskich .....

Zgodność powyższego wykazu z oryginalnymi protokołami stwierdzam:

Przewodniczący Komisji Egzaminów Magisterskich

470

L. 466 Str. 466

Pan i Peschke Agnieszka

urodzon a dnia 13 stycznia 1896 w Koleń, Niemcy religii rzymsko-kat.

uzyskawszy świadectwo dojrzałości dnia ..... 19..... w .....

odbywał studia na Wydziale filozoficznym Uniwersytetu Jagiellońskiego od r. 1935-36 do 19.....

i .....

W toku ich złożył następujące egzaminy na stopień magistra filozofii w zakresie filologii niemieckiej

Data egzaminu	L. protokołu	Po raz	Przedmiot egzaminu	Wynik	Egzaminator	Uwaga
9.XII.37	27/2		Estetyka	b. dobry	doc. Heitzman	w latach 1929/30
7.VI.30	60		Gramat. hist. jęz. niemieckiego	b. dobry	prof. Wuka Linowski	do 1532133 wpisa
"	73		Gramat. opis. jęz. niemieckiego	b. dobry	"	na jako wolna słuch.
10.VI.31	52		Zarys ogól. dziejów literat. niemieckiej	b. dobry	"	
12.VI.31	12		Historia literatury (pogłęb.)	b. dobry	"	
12.X.31	4		Główne zasady nauk filozoficzn.	dobry	"	
10.VI.32	6		Zarys dziejów niemieckich po 1870	b. dobry	prof. Dąbrowski	
15.XI.38			Egzamin ostateczny	b. dobry	prof. Kleczkowski	
					prof. Dyboski	

Nadto przedstawił pracę magisterską pt. „Kunstmittel und Probleme in C. F. Meyers Novellen".

przyjętą przez prof. Kleczkowskiego i Dyboskiego z wynikiem bardzo dobrym

Otrzymał stopień magistra filozofii w zakresie filologii niemieckiej

uchwałą Rady Wydziału Filozoficznego U. J. z dnia ..... 19..... r.

L. księgi dyplomów magisterskich .....

Zgodność powyższego wykazu z oryginalnymi protokołami stwierdzam:

.....

Przewodniczący Komisji Egzaminów Magisterskich

L. 467 Str. 467 471

Pan Piecyk Stanisław

urodzony dnia 3 lipca 1920 w Wadowicach, woj. krak. religii rzymsko-kat.

uzyskawszy świadectwo dojrzałości dnia ..... 19..... w .....

odbywał studia na Wydziale filozoficznym Uniwersytetu Jagiellońskiego od r. 1935-36 do 19.....

i .....

W toku ich złożył następujące egzaminy na stopień magistra filozofii w zakresie przyrody

Data egzaminu	L. protokołu	Po raz	Przedmiot egzaminu	Wynik	Egzaminator	Uwaga

Nadto przedstawił pracę magisterską pt. .....

przyjętą przez prof. ..... z wynikiem .....

Otrzymał stopień magistra filozofii w zakresie .....

uchwałą Rady Wydziału Filozoficznego U. J. z dnia ..... 19..... r.

L. księgi dyplomów magisterskich .....

Zgodność powyższego wykazu z oryginalnymi protokołami stwierdzam:

.....

Przewodniczący Komisji Egzaminów Magisterskich

472

L. 468 Str. 468

Pan Prawdzic-Laymań Krzysztof

urodzony dnia 17 czerwca 1915 w Warszawie religii rzymsko-katol.

uzyskawszy świadectwo dojrzałości dnia ..... 19.... w .....

odbywał studia na Wydziale filozoficznym Uniwersytetu Jagiellońskiego od r. 1935-36 do 1936/37

i przedtym na Uniwersytecie Poznańskim w latach 1933/34 – 1934/35

W toku ich złożył następujące egzaminy na stopień magistra filozofii w zakresie geologii

Data egzaminu	L. protokołu	Po raz	Przedmiot egzaminu	Wynik	Egzaminator	Uwaga
21.VI.36	2/1		Chemia ogólna	b. dobry	prof. Kozak	
23.VI.36	1/1		Paleontologia	b. dobry	prof. Bieda	
10.VI.37	1/1		Krystalografia i mineral.	b. dobry	prof. Krentz	
"	2/1		Petrografia	b. dobry	prof. Krentz	
11.XII.37	1/1		Geografia fizyczna	b. dobry	prof. Smoleńsk.	
24.III.38	1/1		Zasady zoologii ogólnej i systematyki	dostat.	prof. Siedlecki	
6.XII.38	1/1		Geologia stratygraficzna	b. dobry	prof. Nowak	
"	2/1		Budowa geologiczna ziem polsk.	b. dobry	"	
14.VI.34	1192		Matematyka dla przyrodn.	b. dobry		z Uniw. Pozn.
16.VI.34	"		Geologia ogólna	b. dobry		"
9.XI.34	"		Główne zasady nauk filozof.	dostat.		"
7.XI.35	"		Fizyka doświadczalna	dobry		"
18.VI.35	"		Zasady botaniki ogól. i system.	dostat.		"
23.XII.38	2		Egzamin ostateczny	b. dobry	prof. Nowak	
					prof. Smoleński	

Nadto przedstawił pracę magisterską pt. „Badania lessu i jego związku z czwartorzędem na obszarze położonym na S od Ostrowca"

przyjętą przez prof. Nowaka i Smoleńskiego z wynikiem b. dobrym

Otrzymał stopień magistra filozofii w zakresie geologii

uchwałą Rady Wydziału Filozoficznego U. J. z dnia 23. XII 1938 r.

L. księgi dyplomów magisterskich 36/38/39

Zgodność powyższego wykazu z oryginalnymi protokołami stwierdzam:

Przewodniczący Komisji Egzaminów Magisterskich

L. 469 Str. 469 473

Pani Redlowa Henryka

urodzona dnia 14 maja 1913 w Kijowie, Z.S.S.R. religii rzymsko-katol.

uzyskawszy świadectwo dojrzałości dnia ..... 19.... w .....

odbywał studia na Wydziale filozoficznym Uniwersytetu Jagiellońskiego od r. 1935-36 do 19....

i .....

W toku ich złożył następujące egzaminy na stopień magistra filozofii w zakresie pedagogiki

Data egzaminu	L. protokołu	Po raz	Przedmiot egzaminu	Wynik	Egzaminator	Uwaga
19.V.36	15/1		Historia wychowania	b. dobry	prof. Kot	
15.XII.36	7/6		Psychologia pedagogiczna	dobry	prof. Szumań	
13.XII.38			Biologia w zarysie	b. dobry		uznany egz. z W.F.
13.VI.32	9		Logika z metodologią	b. dobry		udawała jako stu.
14.VI.32	8		Historia filozofii	b. dobry	prof. Heinrich	Rentka Stud. U.F.
10.VI.33	29		Psychologia ogólna	b. dobry	"	
6.VI.34	8		Pedagogika i dydaktyka	b. dobry	prof. Mysłakowski	patrz k. 1931/32

Nadto przedstawił pracę magisterską pt. .....

przyjętą przez prof. ..... z wynikiem .....

Otrzymał stopień magistra filozofii w zakresie .....

uchwałą Rady Wydziału Filozoficznego U. J. z dnia ..... 19.... r.

L. księgi dyplomów magisterskich .....

Zgodność powyższego wykazu z oryginalnymi protokołami stwierdzam:

Przewodniczący Komisji Egzaminów Magisterskich

474

L. 470 Str. 470

Pan Unger Łaja

urodzona dnia 10 stycznia 1915 w Warszawie religii mojżeszowej

uzyskawszy świadectwo dojrzałości dnia ..... 19 ..... w .....

odbywał studia na Wydziale filozoficznym Uniwersytetu Jagiellońskiego od r. 1935-36 do 19 .....

i .....

W toku ich złożył następujące egzaminy na stopień magistra filozofii w zakresie filologii klasycznej

Data egzaminu	L. protokołu	Po raz	Przedmiot egzaminu	Wynik	Egzaminator	Uwaga
24.VI.36	3/25		Wstęp do studium fil. klas.	dobry	prof. Sternbach	wpisna III r.
9.XII.36	9/4		Wpływ świata klas. w kult. nowożyt.	dostat.	prof. Przychocki	
10.III.37	3/17		Gramat. opis. i hist. jęz. greckiego	dobry	prof. Hammer	
15.VI.37	5/21		" " " jęz. łacińskiego	dostat.	"	
11.III.38	/22		Historia literat. rzymskiej	dostat.	"	
11.VI.38	8/21		" " greckiej	dobry	prof. Sinko	urlop zał. [illegible]

Nadto przedstawił pracę magisterską pt. .....

przyjętą przez prof. ..... z wynikiem .....

Otrzymał stopień magistra filozofii w zakresie .....

uchwałą Rady Wydziału Filozoficznego U. J. z dnia ..... 19 ..... r.

L. księgi dyplomów magisterskich .....

Zgodność powyższego wykazu z oryginalnymi protokołami stwierdzam:

.....

Przewodniczący Komisji Egzaminów Magisterskich

L. 471 Str. 471

475

Pan Mazaraki Mieczysław

urodzony dnia 17 grudnia 1913 w Chrzanowie, woj. krak. religii rzymsko-kat.

uzyskawszy świadectwo dojrzałości dnia ..... 1932 w Chrzanowie

odbywał studia na Wydziale filozoficznym Uniwersytetu Jagiellońskiego od r. 19 ..... do 19 .....

i .....

W toku ich złożył następujące egzaminy na stopień magistra filozofii w zakresie zoologii

Data egzaminu	L. protokołu	Po raz	Przedmiot egzaminu	Wynik	Egzaminator	Uwaga

Nadto przedstawił pracę magisterską pt. .....

przyjętą przez prof. ..... z wynikiem .....

Otrzymał stopień magistra filozofii w zakresie .....

uchwałą Rady Wydziału Filozoficznego U. J. z dnia ..... 19 ..... r.

L. księgi dyplomów magisterskich .....

Zgodność powyższego wykazu z oryginalnymi protokołami stwierdzam:

.....

Przewodniczący Komisji Egzaminów Magisterskich

L. 472 Str. 472

Pan Kremky Edward Kazimierz

urodzony dnia 23 stycznia 1909 w Jedlance pow. Włodawa woj. lubelskie religii rzymsko katol.

uzyskawszy świadectwo dojrzałości dnia ..... 19 ..... w .....

odbywał studia na Wydziale filozoficznym Uniwersytetu Jagiellońskiego od r. 1935-36 do 19 ....

i przedtem na Uniwersytecie Warszawskim od r. 1932-33 do 1934-35

W toku ich złożył następujące egzaminy na stopień magistra filozofii w zakresie geografii

Data egzaminu	L. protokołu	Po raz	Przedmiot egzaminu	Wynik	Egzaminator	Uwaga
17.VI.33	2331/33		Elementy meteorol. i klimatol	dostat.		na Uniw. Warsz.
21.II.34	"/34		Geologia	dostat.		"
22.II.34	"		Antropologia w zarysie	dobry		"
18.VI.34	"		Podstawy geografii zwierząt	dobry		"
12.I.35	"/35		Główne zasady nauk filozof.	dostat.		"
18.VI.35	"		Geografia ogólna	dobry		"
18.I.36	"/36		Astronomia elementarna	dostat.		"
28.V.36	11/11		Geografia regionalna	b. dobry	prof. Smoleński	na Uniw. Jag.
"	14/3		Socjologii i statystyki	dobry	prof. Dobrowolski	"
27.VI.36			Antropogeografia			
			jako egzamin ostat.	dobry	prof. Smoleński	
					dr. Ormicki	

Nadto przedstawił pracę magisterską pt. „Geograficzne podstawy rozmieszczenia ludności wiejskiej na międzyrzeczu Wieprza i Bugu"

przyjętą przez prof. Smoleńskiego i dra Ormickiego z wynikiem dostatecznym

Otrzymał stopień magistra filozofii w zakresie geografii

uchwałą Rady Wydziału Filozoficznego U. J. z dnia 27 czerwca 1936 r.

L. księgi dyplomów magisterskich 253/36

Zgodność powyższego wykazu z oryginalnymi protokołami stwierdzam:

Przewodniczący Komisji Egzaminów Magisterskich

L. 473 Str. 473

Pani z Hellerów Lindfischowa Teodozja

urodzona dnia 3 marca 1911 w Tarnopolu religii mojżeszowej

uzyskawszy świadectwo dojrzałości dnia ..... 19 ..... w .....

odbywał studia na Wydziale Humanistycznym Uniwersytetu Jana Kazimierza we Lwowie od r. 1929-30 do 1930-31

i Uniwersyt. Stefana Batorego w Wilnie w 1934-35 r., na Wydz. Filozof. Uniw. Jagiel. w latach 1935-36 i 1936-37

W toku ich złożył następujące egzaminy na stopień magistra filozofii w zakresie filologii klasycznej

Data egzaminu	L. protokołu	Po raz	Przedmiot egzaminu	Wynik	Egzaminator	Uwaga
27.X.30	297/31		Historia starożytna	b. dobry		na Uniw. J. Kaz.
23.VI.31	2034		Główne zasady nauk filozof.	b. dobry		"
18.VI.35	1340/1		Wstęp do studium filol. klas.	b. dobry		na Uniw. Stef. Batorego
"	1340/2		Archeologia klasyczna	b. dobry		"
10.III.36	4/19		Gramat. opis. i hist. jęz. łacińskiego	dobry	prof. Hammer	na Uniw. Jagiel.
15.VI.36	6/21		Historia literat. greckiej	dostat.	prof. Sinko	"
9.XII.36	8/7		Wpływ świata klas. w kult. nowoż.	b. dobry	prof. Przychocki	"
11.XII.36	2/10		Gramat. opis. i hist. jęz. greckiego	dobry	prof. Sinko	"
9.III.37	5/13		Historia literat. rzymskiej	dostat.	prof. Hammer	"
26.VI.37			Egzamin ostateczny greka	dobry	prof. Sinko	"
			łacina	b. dobry	prof. Hammer	"

Nadto przedstawił pracę magisterską pt. „De Pisonis et Antonii imaginibus a Cicerone depravatis"

przyjętą przez prof. Hammera i Sinkę z wynikiem bardzo dobrym

Otrzymał stopień magistra filozofii w zakresie filologii klasycznej

uchwałą Rady Wydziału Filozoficznego U. J. z dnia 25 czerwca 1937 r.

L. księgi dyplomów magisterskich 183/1936/37

Zgodność powyższego wykazu z oryginalnymi protokołami stwierdzam:

Przewodniczący Komisji Egzaminów Magisterskich

L. 4771 Str. 471

Pan i Podlesińska Alicja

urodzona dnia 2 lutego 1912 w Warszawie religii rzymsko-kat.

uzyskawszy świadectwo dojrzałości dnia ... 19... w ...

odbywał studia na Wydziale Matemat.-Przyrodn. Uniwersytetu Warszawskiego od r. 1931-32 do 1934-35

i na Wydziale Filozof. Uniwersytetu Jagiellońskiego w r. 1935-36

W toku ich złożył następujące egzaminy na stopień magistra filozofii w zakresie geografii

Data egzaminu	L. protokołu	Po raz	Przedmiot egzaminu	Wynik	Egzaminator	Uwaga
23.VI.32	2107/31		Główne zasady nauk filozof.	dostat.		uniw. Warsz.
18.VI.33	2107/33		Elementy meteorol. i klimatol.	dobry		"
26.VI.33	"		Podstawy geografii zmergt	dobry		"
14.VI.35	6577		Etnografia z etnologią	dostat.		"
17.VI.35	"		Geologia (kurs elementarny)	dostat.		"
18.VI.35	"		Socjologia (kurs element.)	b. dobry		"
18.III.36	8/8		Geografia ogólna	dobry	prof. Smoleński	na Uniw. Jag.
18.V.36	8/12		Astronomia elementarna	dostat.	"	
28.V.36	11/12		Geografia regionalna	dostat.	"	
23.X.36			Antropogeografia jako egza-			
			min ostateczny	dobry	prof. Smoleński	
					dr. Ormicki	

Nadto przedstawił pracę magisterską pt. „Położenie osiedli wiejskich w zależności od warunków naturalnych na Mazowszu Płockim"

przyjętą przez prof. Smoleńskiego i dra Ormickiego z wynikiem dobrym

Otrzymał stopień magistra filozofii w zakresie geografii

uchwałą Rady Wydziału Filozoficznego U. J. z dnia 4 grudnia 1936 r.

L. księgi dyplomów magisterskich 2/1936/37

Zgodność powyższego wykazu z oryginalnymi protokołami stwierdzam:

Przewodniczący Komisji Egzaminów Magisterskich

L. 475 Str. 475

Pan i ze Stopczyków Różycka Wiesława Barbara

urodzona dnia 12 lutego 1915 w Warszawie religii rzymsko-kat.

uzyskawszy świadectwo dojrzałości dnia ... 19... w ...

odbywał studia na Wydziale Matemat.-Przyrodn. Uniwersytetu Warszawskiego od r. 1933-35 do 1934-35

i na Wydz. Filozoficznym Uniwersytetu Jagiellońskiego

W toku ich złożył następujące egzaminy na stopień magistra filozofii w zakresie geografii

Data egzaminu	L. protokołu	Po raz	Przedmiot egzaminu	Wynik	Egzaminator	Uwaga
16.VI.33	2322/33		Elementy meteorol. i klimatol.	dobry		Uniw. Warsz.
23.VI.33	"		Geologia	dobry		"
20.II.34	2322/34		Antropologia w zarysie	dobry		"
25.VI.34	"		Główne zasady nauk. filozof.	dostat.		"
23.I.35	2322/35		Podstawy geografii zmergt	dostat.		"
2.XII.35	8/8		Geografia matemat.	dostat.	prof. Smoleński	na Uniw. Jag.
6.XII.35	10/6		Geografia ogólna	b. dobry	"	"
20.III.36	20/12		Geografia regionalna	dobry	"	"
28.V.36	14/6		Socjologia i statystyka	dobry	prof. Dobrowolski	"
2.IX.37			Antropogeografia jako			
			egzamin ostateczny	b. dobry	prof. Smoleński	
					dr. Ormicki	

Nadto przedstawił pracę magisterską pt. „Zmiany biegu rzeki Wisły i umocnień na wschodniej nadbrzeżnej części miasta"

przyjętą przez prof. Smoleńskiego i dra Ormickiego z wynikiem b. dobrym

Otrzymał stopień magistra filozofii w zakresie geografii

uchwałą Rady Wydziału Filozoficznego U. J. z dnia 25 czerwca 1937 r.

L. księgi dyplomów magisterskich 296/1936/37

Zgodność powyższego wykazu z oryginalnymi protokołami stwierdzam:

Przewodniczący Komisji Egzaminów Magisterskich

L. 476 Str. 476

Pani Strojnowska Irena Zofia

urodzona dnia 23 kwietnia 1913 w Radomiu, woj. kieleckie religii rzymsko-katol.

uzyskawszy świadectwo dojrzałości dnia ..... 19.... w .....

odbywał studia na Wydziale Humanistycznym Uniwersytetu Warszawskiego od r. 1931-32 do 1934-35

i na Wydziale Filozoficznym Uniwersytetu Jagiellońskiego od r. 1935-36 do 1936-37

W toku ich złożył następujące egzaminy na stopień magistra filozofii w zakresie filologii niemieckiej.

Data egzaminu	L. protokołu	Po raz	Przedmiot egzaminu	Wynik	Egzaminator	Uwaga
15.VI.32	4353		Główne zasady nauk filozof.	dostat.		na Uniw. Warsz.
21.I.33	"		Zarys dziej. niemieckich po 1870	dostat.		"
19.VI.33	"		Zarys hist. średn. i nowoż. z uwzględ. niemieckiej	dostat.		"
17.I.35	"		Zarys gramat. hist. jęz. niemieckiego	dobry		"
30.I.35	"		Gramat. opis. jęz. niemieckiego	dostat.		"
8.III.36	14/12		Zarys ogól. dziej. likrat. niemieckiej	dobry	prof. Kleczkowski	na Uniw. Jag.
17.VI.36	6/11		Historia likrat. niemieckiej (pogłęb.)	dobry	"	
13.V.37			Egzamin ostateczny	dostat.	prof. Kleczkowski	
					prof. Dyboski	

Nadto przedstawił pracę magisterską pt. „Stifters Weltanschauung"

przyjętą przez prof. Kleczkowskiego i Dyboskiego z wynikiem dobrym

Otrzymał stopień magistra filozofii w zakresie filologii niemieckiej

uchwałą Rady Wydziału Filozoficznego U. J. z dnia 21 maja 1937 r.

L. księgi dyplomów magisterskich 186/1936/37

Zgodność powyższego wykazu z oryginalnymi protokołami stwierdzam:

Przewodniczący Komisji Egzaminów Magisterskich

L. 477 Str. 477

Pani Sygowska Lucyna

urodzona dnia 30 czerwca 1912 w Warszawie religii rzymsko-katol.

uzyskawszy świadectwo dojrzałości dnia ..... 19.... w .....

odbywał studia na Wydziale Matemat.-Przyrodn. Uniwersytetu Warszawskiego od r. 1931-32 do 1934-35

i na Wydziale Filozoficznym Uniwersytetu Jagiellońskiego w r. 1935-36

W toku ich złożył następujące egzaminy na stopień magistra filozofii w zakresie geografii

Data egzaminu	L. protokołu	Po raz	Przedmiot egzaminu	Wynik	Egzaminator	Uwaga
19.I.32	1984/32		Główne zasady nauk filozof.	dostat.		na Uniw. Warsz.
17.VI.33	1984/33		Element. meteorol. og. i klimatol.	b. dobry		"
23.VI.33	"		Geologia	dostateczny		"
18.VI.34	1984/34		Podstawy geografii zwierząt	dostat.		"
21.VI.34	"		Antropologia w zarysie	dobry		"
27.VI.34	"		Geografia ogólna	dostat.		"
19.VI.35	1984/35		Geografia regionalna	dostat.		"
2.XII.35	9/11		Astronomia elementarna	dobry	prof. Smoleński	na Uniw. Jag.
4.XII.35	15/2		Socjologia i statystyka	dostat.	prof. Dobrowolski	"
9.XII.36			Antropogeografia jako egzamin ostateczny	b. dobry	prof. Smoleński	
					dr. Ormicki	

Nadto przedstawił pracę magisterską pt. „Fizjonomia śródmieścia Warszawy"

przyjętą przez prof. Smoleńskiego i dra Ormickiego z wynikiem bardzo dobrym

Otrzymał stopień magistra filozofii w zakresie geografii

uchwałą Rady Wydziału Filozoficznego U. J. z dnia 22 stycznia 1937 r.

L. księgi dyplomów magisterskich 15/1936/37

Zgodność powyższego wykazu z oryginalnymi protokołami stwierdzam:

Przewodniczący Komisji Egzaminów Magisterskich

L. 478 Str. 478

Pani Troppe Rywka

urodzona dnia 4 maja 1913 w Staszowie, woj. kieleckie religii mojżeszowej

uzyskawszy świadectwo dojrzałości dnia ... 19... w ...

odbywał studia na Wydziale Humanistycznym Uniwersytetu Warszawskiego od r. 1931-32 do 1934-35

i na Wydziale Filozoficznym Uniwersytetu Jagiellońskiego r.r. 1935-36.

W toku ich złożył następujące egzaminy na stopień magistra filozofii w zakresie filologii niemieckiej

Data egzaminu	L. protokołu	Po raz	Przedmiot egzaminu	Wynik	Egzaminator	Uwaga
25.V.1933	4814		Główne zasady nauk filozof.	b. dobry		na Uniw. Warsz.
21.VI.33	"		Zarys gramat. hist. j. niemieck.	dobry		"
26.VI.34	"		Zarys dziej. niemieckich po 1870 r.	dostat.		"
28.III.34	"		Zarys hist. średniowiecznej literatury niemieckiej	dostat.		"
21.VI.34	"		Gramat. opis. j. niemieckiego	dobry		"
16.I.35	"		Historia literat. niem.	dobry		"
11.XII.35	"		Zarys ogólnych dziej. literatur.	b. dobry	prof. Kleczkowski	na Uniw. Jag.
10.XII.36			Egzamin ostateczny	b. dobry	"	
					prof. Dyboski	

Nadto przedstawił pracę magisterską pt. „Die Künstlergestalten in Gerhardt Hauptmanns Dramen"

przyjętą przez prof. Kleczkowskiego i Dyboskiego z wynikiem dobrym

Otrzymał stopień magistra filozofii w zakresie filologii niemieckiej

uchwałą Rady Wydziału Filozoficznego U. J. z dnia 22 stycznia 1937 r.

L. księgi dyplomów magisterskich 38/1936/37

Zgodność powyższego wykazu z oryginalnymi protokołami stwierdzam:

Przewodniczący Komisji Egzaminów Magisterskich

L. 479 Str. 479

Pani Wagner Krystyna

urodzona dnia 17 stycznia 1914 w Warszawie religii rzymsko-kat.

uzyskawszy świadectwo dojrzałości dnia ... 19... w ...

odbywał studia na Wydziale Matemat.-Przyrod. Uniwersytetu Józefa Piłsudskiego w Warszawie od r. 1932-33 do 1934-35

i na Wydziale Filozoficznym Uniwersytetu Jagiellońskiego r.r. 1935-36

W toku ich złożył następujące egzaminy na stopień magistra filozofii w zakresie geografii

Data egzaminu	L. protokołu	Po raz	Przedmiot egzaminu	Wynik	Egzaminator	Uwaga
17.VI.33	2380/33		Elementy meteorol. og. i klimat	b. dobry		na Uniw. Warsz.
29.VI.33	"		Główne zasady nauk filozof.	dostat.		"
20.VI.34	2380/34		Geologia	dostat.		"
25.VI.34	"		Hydrologia z zarysem	b. dobry		"
18.VI.35	2380/35		Geografia ogólna	dostat.		"
4.VIII.35	"		Geografia zwierząt	dobry		"
2.XII.35	912		Astronomia elementarna	dobry	prof. Smoleński	na Uniw. Jag.
7.XII.35	11/11		Geografia regionalna	dobry	"	"
11.III.36	1311		Socjologia i statystyka	b. dobry	prof. Dobrowolski	"
29.I.36			Antropogeografia jako egzamin ostateczny	dobry	prof. Smoleński dr. Orniecki	

Nadto przedstawił pracę magisterską pt. „Użycie ziemi w zależności od warunków naturalnych na terenie Sumlaszczyzny, pd. Podlasia i dorzecza środk. Wisły"

przyjętą przez prof. Smoleńskiego i dra Ornieckiego z wynikiem dobrym

Otrzymał stopień magistra filozofii w zakresie geografii

uchwałą Rady Wydziału Filozoficznego U. J. z dnia 11 grudnia 1936 r.

L. księgi dyplomów magisterskich 3/1936/37

Zgodność powyższego wykazu z oryginalnymi protokołami stwierdzam:

Przewodniczący Komisji Egzaminów Magisterskich

L. 480 Str. 780

Pani Szaramówna Maria

urodzona dnia 12 listopada 1916 w Krakowie religii rzymsko-kat.

uzyskawszy świadectwo dojrzałości dnia 1935 w Krakowie

odbywał studia na Wydziale filozoficznym Uniwersytetu Jagiellońskiego od r. 1935-36 do 19

i

W toku ich złożył następujące egzaminy na stopień magistra filozofii w zakresie historii sztuki

Data egzaminu	L. protokołu	Po raz	Przedmiot egzaminu	Wynik	Egzaminator	Uwaga
24.VI.37	7/3		Historia sztuki starożytnej	b. dobry	prof. Gąsiorowski	
6.XII.37	2/1		Prehistoria sztuki	dobry	prof. Sulimirski	

Nadto przedstawił pracę magisterską pt.

przyjętą przez prof. z wynikiem

Otrzymał stopień magistra filozofii w zakresie

uchwałą Rady Wydziału Filozoficznego U. J. z dnia 19 r.

L. księgi dyplomów magisterskich

Zgodność powyższego wykazu z oryginalnymi protokołami stwierdzam:

Przewodniczący Komisji Egzaminów Magisterskich

L. 481 Str. 481

Pani Szczurówna Maria

urodzona dnia 5 stycznia 1917 w Kielcach religii rzymsko-kat.

uzyskawszy świadectwo dojrzałości dnia 1934 w Zakopanem

odbywał studia na Wydziale filozoficznym Uniwersytetu Jagiellońskiego od r. 1935-36 do 19

i

W toku ich złożył następujące egzaminy na stopień magistra filozofii w zakresie muzykologii

Data egzaminu	L. protokołu	Po raz	Przedmiot egzaminu	Wynik	Egzaminator	Uwaga
21.VI.37	1/4		Systematyka muzykologii	b. dobry	prof. Jachimecki	
"	4/4		Akustyka, fizjol. i psychol. muzyczna	b. dobry	"	
20.XII.37	1/1		Historia i teoria form muzycznych	dobry	"	
27.VI.38	5/2		Instrumenty i ich historia	b. dobry	"	
22.VI.38	8/3		Filozofia sztuki (estetyka)	dostat.	prof. Zawirski	
10.XII.38	5/2		Metodyka badań z muzykol.	b. dobry	prof. Jachimecki	
11.III.39	1/1		Historia i teoria harmonii i kontrapunktu	b. dobry	"	

Nadto przedstawił pracę magisterską pt.

przyjętą przez prof. z wynikiem

Otrzymał stopień magistra filozofii w zakresie

uchwałą Rady Wydziału Filozoficznego U. J. z dnia 19 r.

L. księgi dyplomów magisterskich

Zgodność powyższego wykazu z oryginalnymi protokołami stwierdzam:

Przewodniczący Komisji Egzaminów Magisterskich

486

L. 482 Str. 482

Pan Korta Adam

urodzony dnia 26 września 1917 w Rzeszowie, woj. lwowskie religii rzymsko-katol.

uzyskawszy świadectwo dojrzałości dnia ..... 1935 w Krakowie

odbywał studia na Wydziale Filozoficznym Uniwersytetu Jagiellońskiego od r. 1935/36 do 19

i

W toku ich złożył następujące egzaminy na stopień magistra filozofii w zakresie filologii klasycznej

Data egzaminu	L. protokołu	Po raz	Przedmiot egzaminu	Wynik	Egzaminator	Uwaga
17.VI.36	1/11		Wstęp do studium fil. klasycznej	b. dobry	prof. Przychocki	
6.III.37	17/5		Główne zasady nauk filozof.	b. dobry	prof. Zawirski	
18.VI.37	10/5		Wpływ świata klas. w kult. nowożyt.	dobry	prof. Przychocki	
10.XII.37	12/1		Historiozofia grecko-rzymska	b. dobry	prof. Sternbach	
7.III.38	3/13		Gramat. opis. i hist. jęz. greckiego	odstąpił		
"	"		" " " " łacińsk.	dobry	prof. Hammer	
9.VI.38	4/13		" " " " greckiego	dobry	prof. Sinko	
10.VI.38	7/8		Historia filozofii greckiej	b. dobry	"	
9.XII.38	4/4		Historia literat. rzymskiej	dobry	prof. Hammer	
15.III.39	1/1		Historia starożytna	b. dobry	prof. Piotrowicz	

Nadto przedstawił pracę magisterską pt. .....

przyjętą przez prof. ..... z wynikiem .....

Otrzymał stopień magistra filozofii w zakresie .....

uchwałą Rady Wydziału Filozoficznego U. J. z dnia ..... 19..... r.

L. księgi dyplomów magisterskich .....

Zgodność powyższego wykazu z oryginalnymi protokołami stwierdzam:

Przewodniczący Komisji Egzaminów Magisterskich

L. 483 Str. 483 487

Pani Koźbiałówna Janina

urodzona dnia 9 grudnia 1915 w Wadowicach religii rzymsko-kat.

uzyskawszy świadectwo dojrzałości dnia ..... 1935 w Wadowicach

odbywał studia na Wydziale Filozoficznym Uniwersytetu Jagiellońskiego od r. 1935/36 do 19

i

W toku ich złożył następujące egzaminy na stopień magistra filozofii w zakresie historii

Data egzaminu	L. protokołu	Po raz	Przedmiot egzaminu	Wynik	Egzaminator	Uwaga
10.VI.36	8/10		Historia średniowieczna	niedost.	prof. Dąbrowski	
9.XII.36	4/6	"	" " "	dostat.	"	
12.VI.37	4/16		Historia starożytna	dost.	prof. Piotrowicz	
8.XII.37	1/4		Metodol. i nauki pomocnicze	dostat.	prof. Semkowicz	7/8 różna

Nadto przedstawił pracę magisterską pt. .....

przyjętą przez prof. ..... z wynikiem .....

Otrzymał stopień magistra filozofii w zakresie .....

uchwałą Rady Wydziału Filozoficznego U. J. z dnia ..... 19..... r.

L. księgi dyplomów magisterskich .....

Zgodność powyższego wykazu z oryginalnymi protokołami stwierdzam:

Przewodniczący Komisji Egzaminów Magisterskich

L. 484 Str. 484

Pan Bator Stanisław

urodzon y dnia 3 lutego 1915 w Mysłenicach, pow. krak. religii rzymsko-katol.

uzyskawszy świadectwo dojrzałości dnia 1934 w Krakowie

odbywał studia na Wydziale Filozoficznym Uniwersytetu Jagiellońskiego od r. 1935/36 do 19

i

W toku ich złożył następujące egzaminy na stopień magistra filozofii w zakresie filologji klasycznej

Data egzaminu	L. protokołu	Po raz	Przedmiot egzaminu	Wynik	Egzaminator	Uwaga
16.VI.37	2/1		Wstęp do studjum filologji klasycznej	dostat.	prof. Przychocki	patrz str. 9
10.XII.37	9/1		Wpływ świata klasycznego w kulturze nowo.	dobry	"	
10.XII.38	2/1		Gramat. opis. i lektura jęz. greckiego	dostat.	prof. Sinko	
5.XII.38	11/1		Tragedja grecka i rzymska	dobry	prof. Sternbach	
6.III.39	11		Gramat. opis. i lektura jęz. łacińskiego	dobry	prof. Kaumer	

Nadto przedstawił pracę magisterską pt.

przyjętą przez prof. z wynikiem

Otrzymał stopień magistra filozofii w zakresie

uchwałą Rady Wydziału Filozoficznego U. J. z dnia 19 r.

L. księgi dyplomów magisterskich

Zgodność powyższego wykazu z oryginalnymi protokołami stwierdzam:

Przewodniczący Komisji Egzaminów Magisterskich

L. 485 Str. 485

Pan Krokicki Jan Stefan

urodzon y dnia 23 czerwca 1909 w Warszawie religii rzymsko-kat

uzyskawszy świadectwo dojrzałości dnia 19 w

odbywał studia na Wydziale Matem.-Przyrod. Uniwersytetu J. P. w Warszawie od r. 1931/32 do 1934/35

i na Wydz. Filozof. Univ. Jagiell. w latach 1935/36

W toku ich złożył następujące egzaminy na stopień magistra filozofii w zakresie geografji

Data egzaminu	L. protokołu	Po raz	Przedmiot egzaminu	Wynik	Egzaminator	Uwaga
12.I.33	1983/33		Główne zasady nauk filozof.	dostat.		w Univ. Warsz.
16.VI.33	"		Elementy meteorol. i klimatol.	dostat.		"
23.VI.33	"		Geologja	dostat.		"
20.VI.34	1983/34		Antropologja w zarysie	dostat.		"
12.I.35	1983/35		Geografja ogólna	dostat.		"
14.VI.35	"		Geografja zwierząt	b. dobry		"
2.XII.35	8/6		Geografja matematyczna	dobry	prof. Smoleński	
4.XII.35	7/7		Socjologja i statystyka	b. dobry	prof. Bye'	
26.V.36	12/13		Geografja regionalna	dobry	prof. Smoleński	
12.VI.38			Antropogeografja jako egzamin ostateczny	dostat.	prof. Smoleński doc. Orłowski	

Nadto przedstawił pracę magisterską pt. „Czytelnictwo w płd.-wsch. części Polski a stosunki językowo-wyznaniowe"

przyjętą przez prof. Smoleńskiego i doc. Orłowskiego z wynikiem dostatecznym

Otrzymał stopień magistra filozofii w zakresie geografji

uchwałą Rady Wydziału Filozoficznego U. J. z dnia 24 czerwca 1938 r.

L. księgi dyplomów magisterskich 154/37/38

Zgodność powyższego wykazu z oryginalnymi protokołami stwierdzam:

Przewodniczący Komisji Egzaminów Magisterskich

490

L. 486 Str. 486

Pan Słowakiewicz Tadeusz Andrzej

urodzony dnia 27 października 1917 w Krakowie religii rzymsko-kat.

uzyskawszy świadectwo dojrzałości dnia ..... 1935 w Krakowie

odbywał studia na Wydziale Filozoficznym Uniwersytetu Jagiellońskiego od r. 1938/36 do 19

i

W toku ich złożył następujące egzaminy na stopień magistra filozofii w zakresie filologii słowiańskiej

Data egzaminu	L. protokołu	Po raz	Przedmiot egzaminu	Wynik	Egzaminator	Uwaga
24.VI.38	3/1		Ogólne wiadom. o narod. słowiańsk.	dobry	prof. Molé	
28.VI.38	3/1		Gramat. opis. jęz. serbochorwack.	niedost.	prof. Małecki	
13.XII.38	2/1	II	Gramat. opis. jęz. serbochorwackiego	dostat.	prof. Lehr-Spławiński	II ?
18.III.39	1/1		" hist. " " "	dobry	prof. Małecki	

Nadto przedstawił pracę magisterską pt. .....

przyjętą przez prof. ..... z wynikiem .....

Otrzymał stopień magistra filozofii w zakresie .....

uchwałą Rady Wydziału Filozoficznego U. J. z dnia ..... 19..... r.

L. księgi dyplomów magisterskich .....

Zgodność powyższego wykazu z oryginalnymi protokołami stwierdzam:

.....

Przewodniczący Komisji Egzaminów Magisterskich

491

L. ..... Str. .....

Pan .....

urodzon dnia ..... 19..... w ..... religii .....

uzyskawszy świadectwo dojrzałości dnia ..... 19..... w .....

odbywał studia na Wydziale ..... Uniwersytetu ..... od r. 19..... do 19.....

i .....

W toku ich złożył następujące egzaminy na stopień magistra filozofii w zakresie .....

Data egzaminu	L. protokołu	Po raz	Przedmiot egzaminu	Wynik	Egzaminator	Uwaga

Nadto przedstawił pracę magisterską pt. .....

przyjętą przez prof. ..... z wynikiem .....

Otrzymał stopień magistra filozofii w zakresie .....

uchwałą Rady Wydziału Filozoficznego U. J. z dnia ..... 19..... r.

L. księgi dyplomów magisterskich .....

Zgodność powyższego wykazu z oryginalnymi protokołami stwierdzam:

.....

Przewodniczący Komisji Egzaminów Magisterskich

L. ..... Str. .....

Pan .....

urodzon dnia ..... 19..... w ..... religii .....

uzyskawszy świadectwo dojrzałości dnia ..... 19..... w .....

odbywał studia na Wydziale ..... Uniwersytetu ..... od r. 19..... do 19.....

i .....

W toku ich złożył następujące egzaminy na stopień magistra filozofii w zakresie .....

Data egzaminu	L. protokołu	Po raz	Przedmiot egzaminu	Wynik	Egzaminator	Uwaga

Nadto przedstawił pracę magisterską pt. .....

.....

przyjętą przez prof. ..... z wynikiem .....

Otrzymał stopień magistra filozofii w zakresie .....

uchwałą Rady Wydziału Filozoficznego U. J. z dnia ..... 19..... r.

L. księgi dyplomów magisterskich .....

Zgodność powyższego wykazu z oryginalnymi protokołami stwierdzam:

.....

Przewodniczący Komisji Egzaminów Magisterskich

L. ..... Str. .....

Pan .....

urodzon dnia ..... 19..... w ..... religii .....

uzyskawszy świadectwo dojrzałości dnia ..... 19..... w .....

odbywał studia na Wydziale ..... Uniwersytetu ..... od r. 19..... do 19.....

i .....

W toku ich złożył następujące egzaminy na stopień magistra filozofii w zakresie .....

Data egzaminu	L. protokołu	Po raz	Przedmiot egzaminu	Wynik	Egzaminator	Uwaga

Nadto przedstawił pracę magisterską pt. .....

.....

przyjętą przez prof. ..... z wynikiem .....

Otrzymał stopień magistra filozofii w zakresie .....

uchwałą Rady Wydziału Filozoficznego U. J. z dnia ..... 19..... r.

L. księgi dyplomów magisterskich .....

Zgodność powyższego wykazu z oryginalnymi protokołami stwierdzam:

.....

Przewodniczący Komisji Egzaminów Magisterskich

L. ..... Str. .....

Pan .....

urodzon dnia ..... 19..... w ..... religii .....

uzyskawszy świadectwo dojrzałości dnia ..... 19..... w .....

odbywał studia na Wydziale ..... Uniwersytetu ..... od r. 19..... do 19.....

i .....

W toku ich złożył następujące egzaminy na stopień magistra filozofii w zakresie .....

Data egzaminu	L. protokołu	Po raz	Przedmiot egzaminu	Wynik	Egzaminator	Uwaga

Nadto przedstawił pracę magisterską pt. .....

.....

przyjętą przez proj. ..... z wynikiem .....

Otrzymał stopień magistra filozofii w zakresie .....

uchwałą Rady Wydziału Filozoficznego U. J. z dnia ..... 19..... r.

L. księgi dyplomów magisterskich .....

Zgodność powyższego wykazu z oryginalnymi protokołami stwierdzam:

.....

Przewodniczący Komisji Egzaminów Magisterskich

L. ..... Str. .....

Pan .....

urodzon dnia ..... 19..... w ..... religii .....

uzyskawszy świadectwo dojrzałości dnia ..... 19..... w .....

odbywał studia na Wydziale ..... Uniwersytetu ..... od r. 19..... do 19.....

i .....

W toku ich złożył następujące egzaminy na stopień magistra filozofii w zakresie .....

Data egzaminu	L. protokołu	Po raz	Przedmiot egzaminu	Wynik	Egzaminator	Uwaga

Nadto przedstawił pracę magisterską pt. .....

.....

przyjętą przez proj. ..... z wynikiem .....

Otrzymał stopień magistra filozofii w zakresie .....

uchwałą Rady Wydziału Filozoficznego U. J. z dnia ..... 19..... r.

L. księgi dyplomów magisterskich .....

Zgodność powyższego wykazu z oryginalnymi protokołami stwierdzam:

.....

Przewodniczący Komisji Egzaminów Magisterskich

L. ..... Str. .....

Pan .....

urodzon dnia ..... 19..... w ..... religii .....

uzyskawszy świadectwo dojrzałości dnia ..... 19..... w .....

odbywał studia na Wydziale ..... Uniwersytetu ..... od r. 19..... do 19.....

i .....

W toku ich złożył następujące egzaminy na stopień magistra filozofii w zakresie .....

Data egzaminu	L. protokołu	Po raz	Przedmiot egzaminu	Wynik	Egzaminator	Uwaga

Nadto przedstawił pracę magisterską pt. .....

.....

przyjętą przez prof. ..... z wynikiem .....

Otrzymał stopień magistra filozofii w zakresie .....

uchwałą Rady Wydziału Filozoficznego U. J. z dnia ..... 19..... r.

L. księgi dyplomów magisterskich .....

Zgodność powyższego wykazu z oryginalnymi protokołami stwierdzam:

.....

Przewodniczący Komisji Egzaminów Magisterskich

L. ..... Str. .....

Pan .....

urodzon dnia ..... 19..... w ..... religii .....

uzyskawszy świadectwo dojrzałości dnia ..... 19..... w .....

odbywał studia na Wydziale ..... Uniwersytetu ..... od r. 19..... do 19.....

i .....

W toku ich złożył następujące egzaminy na stopień magistra filozofii w zakresie .....

Data egzaminu	L. protokołu	Po raz	Przedmiot egzaminu	Wynik	Egzaminator	Uwaga

Nadto przedstawił pracę magisterską pt. .....

.....

przyjętą przez prof. ..... z wynikiem .....

Otrzymał stopień magistra filozofii w zakresie .....

uchwałą Rady Wydziału Filozoficznego U. J. z dnia ..... 19..... r.

L. księgi dyplomów magisterskich .....

Zgodność powyższego wykazu z oryginalnymi protokołami stwierdzam:

.....

Przewodniczący Komisji Egzaminów Magisterskich

L. ..... Str. .....

Pan .....

urodzon dnia ..... 19..... w ..... religii .....

uzyskawszy świadectwo dojrzałości dnia ..... 19..... w .....

odbywał studia na Wydziale ..... Uniwersytetu ..... od r. 19..... do 19.....

i .....

W toku ich złożył następujące egzaminy na stopień magistra filozofii w zakresie .....

Data egzaminu	L. protokołu	Po raz	Przedmiot egzaminu	Wynik	Egzaminator	Uwaga

Nadto przedstawił pracę magisterską pt. .....

.....

przyjętą przez prof. ..... z wynikiem .....

Otrzymał stopień magistra filozofii w zakresie .....

uchwałą Rady Wydziału Filozoficznego U. J. z dnia ..... 19..... r.

L. księgi dyplomów magisterskich .....

Zgodność powyższego wykazu z oryginalnymi protokołami stwierdzam:

.....

Przewodniczący Komisji Egzaminów Magisterskich

L. ..... Str. .....

Pan .....

urodzon dnia ..... 19..... w ..... religii .....

uzyskawszy świadectwo dojrzałości dnia ..... 19..... w .....

odbywał studia na Wydziale ..... Uniwersytetu ..... od r. 19..... do 19.....

i .....

W toku ich złożył następujące egzaminy na stopień magistra filozofii w zakresie .....

Data egzaminu	L. protokołu	Po raz	Przedmiot egzaminu	Wynik	Egzaminator	Uwaga

Nadto przedstawił pracę magisterską pt. .....

.....

przyjętą przez prof. ..... z wynikiem .....

Otrzymał stopień magistra filozofii w zakresie .....

uchwałą Rady Wydziału Filozoficznego U. J. z dnia ..... 19..... r.

L. księgi dyplomów magisterskich .....

Zgodność powyższego wykazu z oryginalnymi protokołami stwierdzam:

.....

Przewodniczący Komisji Egzaminów Magisterskich

L. ..... Str. .....

Pan .....

urodzon dnia ..... 19..... w ..... religii .....

uzyskawszy świadectwo dojrzałości dnia ..... 19..... w .....

odbywał studia na Wydziale ..... Uniwersytetu ..... od r. 19..... do 19.....

i .....

W toku ich złożył następujące egzaminy na stopień magistra filozofii w zakresie .....

Data egzaminu	L. protokołu	Po raz	Przedmiot egzaminu	Wynik	Egzaminator	Uwaga

Nadto przedstawił pracę magisterską pt. .....

.....

przyjętą przez prof. ..... z wynikiem .....

Otrzymał stopień magistra filozofii w zakresie .....

uchwałą Rady Wydziału Filozoficznego U. J. z dnia ..... 19..... r.

L. księgi dyplomów magisterskich .....

Zgodność powyższego wykazu z oryginalnymi protokołami stwierdzam:

.....

Przewodniczący Komisji Egzaminów Magisterskich

L. ..... Str. .....

Pan .....

urodzon dnia ..... 19..... w ..... religii .....

uzyskawszy świadectwo dojrzałości dnia ..... 19..... w .....

odbywał studia na Wydziale ..... Uniwersytetu ..... od r. 19..... do 19.....

i .....

W toku ich złożył następujące egzaminy na stopień magistra filozofii w zakresie .....

Data egzaminu	L. protokołu	Po raz	Przedmiot egzaminu	Wynik	Egzaminator	Uwaga

Nadto przedstawił pracę magisterską pt. .....

.....

przyjętą przez prof. ..... z wynikiem .....

Otrzymał stopień magistra filozofii w zakresie .....

uchwałą Rady Wydziału Filozoficznego U. J. z dnia ..... 19..... r.

L. księgi dyplomów magisterskich .....

Zgodność powyższego wykazu z oryginalnymi protokołami stwierdzam:

.....

Przewodniczący Komisji Egzaminów Magisterskich

L. ..... Str. .....

Pan .....

urodzon dnia ..... 19..... w ..... religii .....

uzyskawszy świadectwo dojrzałości dnia ..... 19..... w .....

odbywał studia na Wydziale ..... Uniwersytetu ..... od r. 19..... do 19.....

i .....

W toku ich złożył następujące egzaminy na stopień magistra filozofii w zakresie .....

Data egzaminu	L. protokołu	Po raz	Przedmiot egzaminu	Wynik	Egzaminator	Uwaga

Nadto przedstawił pracę magisterską pt. .....

.....

przyjętą przez prof. ..... z wynikiem .....

Otrzymał stopień magistra filozofii w zakresie .....

uchwałą Rady Wydziału Filozoficznego U. J. z dnia ..... 19..... r.

L. księgi dyplomów magisterskich .....

Zgodność powyższego wykazu z oryginalnymi protokołami stwierdzam:

.....

Przewodniczący Komisji Egzaminów Magisterskich

L. ..... Str. .....

Pan .....

urodzon dnia ..... 19..... w ..... religii .....

uzyskawszy świadectwo dojrzałości dnia ..... 19..... w .....

odbywał studia na Wydziale ..... Uniwersytetu ..... od r. 19..... do 19.....

i .....

W toku ich złożył następujące egzaminy na stopień magistra filozofii w zakresie .....

Data egzaminu	L. protokołu	Po raz	Przedmiot egzaminu	Wynik	Egzaminator	Uwaga

Nadto przedstawił pracę magisterską pt. .....

.....

przyjętą przez prof. ..... z wynikiem .....

Otrzymał stopień magistra filozofii w zakresie .....

uchwałą Rady Wydziału Filozoficznego U. J. z dnia ..... 19..... r.

L. księgi dyplomów magisterskich .....

Zgodność powyższego wykazu z oryginalnymi protokołami stwierdzam:

.....

Przewodniczący Komisji Egzaminów Magisterskich

L. ..... Str. .....

Pan .....

urodzon dnia ..... 19..... w ..... religii .....

uzyskawszy świadectwo dojrzałości dnia ..... 19..... w .....

odbywał studia na Wydziale ..... Uniwersytetu ..... od r. 19..... do 19.....

i .....

W toku ich złożył następujące egzaminy na stopień magistra filozofii w zakresie .....

Data egzaminu	L. protokołu	Po raz	Przedmiot egzaminu	Wynik	Egzaminator	Uwaga

Nadto przedstawił pracę magisterską pt. .....

.....

przyjętą przez proł. ..... z wynikiem .....

Otrzymał stopień magistra filozofii w zakresie .....

uchwałą Rady Wydziału Filozoficznego U. J. z dnia ..... 19..... r.

L. księgi dyplomów magisterskich .....

Zgodność powyższego wykazu z oryginalnymi protokołami stwierdzam:

.....

Przewodniczący Komisji Egzaminów Magisterskich

L. ..... Str. .....

Pan .....

urodzon dnia ..... 19..... w ..... religii .....

uzyskawszy świadectwo dojrzałości dnia ..... 19..... w .....

odbywał studia na Wydziale ..... Uniwersytetu ..... od r. 19..... do 19.....

i .....

W toku ich złożył następujące egzaminy na stopień magistra filozofii w zakresie .....

Data egzaminu	L. protokołu	Po raz	Przedmiot egzaminu	Wynik	Egzaminator	Uwaga

Nadto przedstawił pracę magisterską pt. .....

.....

przyjętą przez proł. ..... z wynikiem .....

Otrzymał stopień magistra filozofii w zakresie .....

uchwałą Rady Wydziału Filozoficznego U. J. z dnia ..... 19..... r.

L. księgi dyplomów magisterskich .....

Zgodność powyższego wykazu z oryginalnymi protokołami stwierdzam:

.....

Przewodniczący Komisji Egzaminów Magisterskich

L. ..... Str. .....

Pan .....

urodzon dnia ..... 19..... w ..... religii .....

uzyskawszy świadectwo dojrzałości dnia ..... 19..... w .....

odbywał studia na Wydziale ..... Uniwersytetu ..... od r. 19..... do 19.....

i .....

W toku ich złożył następujące egzaminy na stopień magistra filozofii w zakresie .....

Data egzaminu	L. protokołu	Po raz	Przedmiot egzaminu	Wynik	Egzaminator	Uwaga

Nadto przedstawił pracę magisterską pt. .....

.....

przyjętą przez prof. ..... z wynikiem .....

Otrzymał stopień magistra filozofii w zakresie .....

uchwałą Rady Wydziału Filozoficznego U. J. z dnia ..... 19..... r.

L. księgi dyplomów magisterskich .....

Zgodność powyższego wykazu z oryginalnymi protokołami stwierdzam:

.....

Przewodniczący Komisji Egzaminów Magisterskich

566

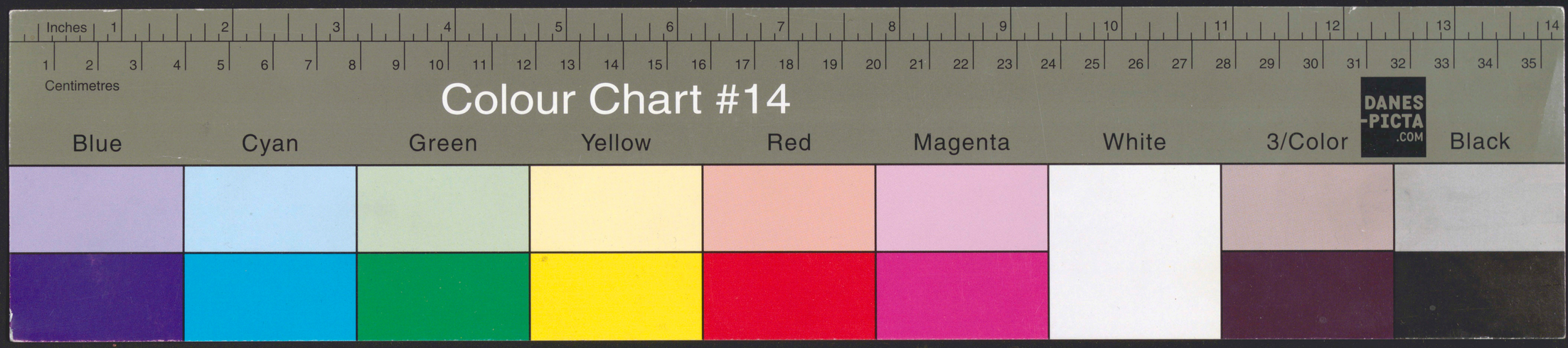

BOOKKEEPER 2008
0020104280