ARCHIWUM UNIWERSYTETU JAGIELLOŃSKIEGO

ZESPÓŁ:

Komisja Magisterska Wydziału Filozoficznego 1926-1951/52

SYGNATURA:

KM 72 – Księga egzaminów magisterskich z roku akademickiego 1934/35

DIGITALIZACJA:

Archiwum Uniwersytetu Jagiellońskiego

2024 r.

1. NR ARCHIWUM:	2. NAZWA ARCHIWUM:	
805	Archiwum Uniwersytetu Jagiellońskiego	
3. NAZWA ZESPOŁU:		
Komisja Magisterska Wydziału Filozoficznego 1926-1951/52 (KM)		
4. NR ZESPOŁU:	**5. SYGNATURA OBIEKTU:**	
19	KM 72	
6. LICZBA STRON/KART:	**7. LICZBA SKANÓW:**	
536	254	
8. DATA WYKONANIA:	**9. NAZWA PRACOWNI:**	**10. WYKONAWCA KOPII CYFROWYCH:**
2024	Archiwum UJ	Igor Waligórski
11. UWAGI:		
strony 494-529 puste – pominięte przy digitalizacji		

ARCHIWUM U.J.
KM 72

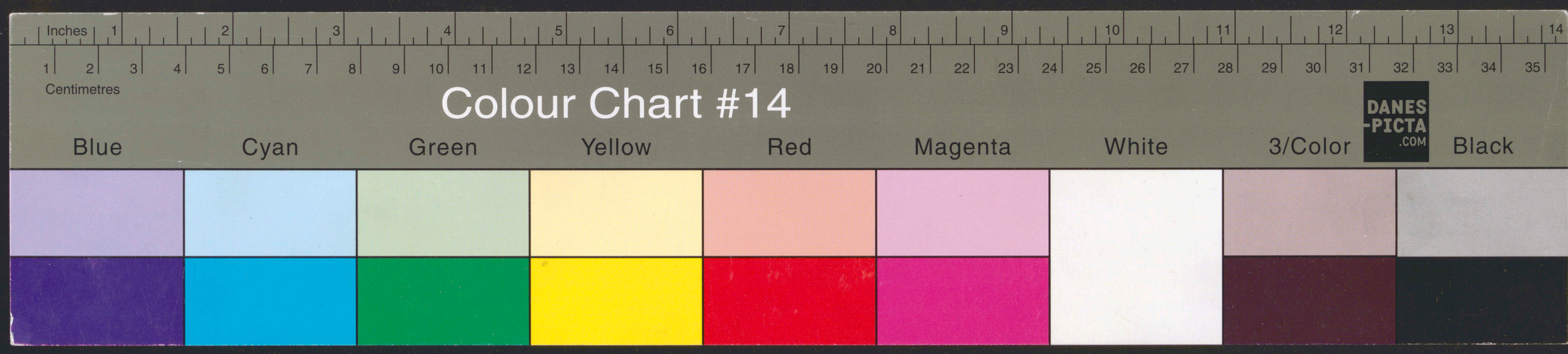

Colour Chart #14
Blue
Cyan
Green
Yellow
Red
Magenta
White
3/Color
Black
Inches
Centimetres
DANES PICTA .COM

UNIWERSYTET JAGIELLOŃSKI
WYDZIAŁ FILOZOFICZNY

KSIĘGA

EGZAMINÓW MAGISTERSKICH

ROK 1934-35

UNIWERSYTET JAGIELLOŃSKI
WYDZIAŁ FILOZOFICZNY

KSIĘGA

EGZAMINÓW MAGISTERSKICH

ROK 1934-35

4

L. 1 Str. 1 5

Pan Aschheim Marek s. Markus

urodzony dnia 10 listopada 1909 w Kobylance pow. Gorlice woj. krak. religii mojżeszowej

uzyskawszy świadectwo dojrzałości dnia ..... 19.... w .....

odbywał studia na Wydziale filozoficznym Uniwersytetu Jagiellońskiego od r. 1934/35 do 19....

i .....

W toku ich złożył następujące egzaminy na stopień magistra filozofii w zakresie orientalistyki

Data egzaminu	L. protokołu	Po raz	Przedmiot egzaminu	Wynik	Egzaminator	Uwaga
1/1	19.VI.36		Gramat. opis. jęz. arabskiego	b. dobry	prof. Kowalski	
25.VI.37	1/1		Gramat. opis. jęz. nowoperskiego	dobry	"	
VI.37	3/3		Elementy językoznawstwa ogólnego	nie zaliczono		

Nadto przedstawił pracę magisterską pt. .....

przyjętą przez prof. ..... z wynikiem .....

Otrzymał stopień magistra filozofii w zakresie .....

uchwałą Rady Wydziału Filozoficznego U. J. z dnia ..... 19.... r.

L. księgi dyplomów magisterskich .....

Zgodność powyższego wykazu z oryginalnymi protokołami stwierdzam:

Przewodniczący Komisji Egzaminów Magisterskich

6

L. 2 Str. 2

Pan Arway Stefan

urodzon y dnia 19 października 19 17 w Maribor, Jugosławia religii rzymsko katol.

uzyskawszy świadectwo dojrzałości dnia ..... 19 ..... w .....

odbywał studia na Wydziale filozoficznym Uniwersytetu Jagiellońskiego od r. 1934-36 do 19 .....

i .....

W toku ich złożył następujące egzaminy na stopień magistra filozofii w zakresie historii sztuki

Data egzaminu	L. protokołu	Po raz	Przedmiot egzaminu	Wynik	Egzaminator	Uwaga
14.XII.34	3/2		Prehistoria	dobry	doc Żurowski	
17.VI.36	3/4		Historia sztuki starożyt.	zrezygnował z egz.		
23.VI.36	4/2		Etnografia	b. dobry	prof. Dobrowolski	
20.III.37	1/2		Wstęp do hist. sztuki	b. dobry	prof. Szydłowski	
22.III.37	2/2		Historia sztuki starożyt.	b. dobry	prof. Gerstenowski	
15.XII.37	3/3		Metodologia i encyklopedia	b. dobry	prof. Szydłowski	

Nadto przedstawił pracę magisterską pt. .....

.....

przyjętą przez prof. ..... z wynikiem .....

Otrzymał stopień magistra filozofii w zakresie .....

uchwałą Rady Wydziału Filozoficznego U. J. z dnia ..... 19 ..... r.

L. księgi dyplomów magisterskich .....

Zgodność powyższego wykazu z oryginalnymi protokołami stwierdzam:

.....

Przewodniczący Komisji Egzaminów Magisterskich

7

L. 3 Str. 3

Pan i Aksamitówna Jadwiga

urodzon a dnia 7 września 1915 w Ostrowi religii rzymsko-katol.

uzyskawszy świadectwo dojrzałości dnia ..... 19 ..... w .....

odbywał studia na Wydziale filozoficznym Uniwersytetu Jagiellońskiego od r. 1934-35 do 19 .....

i .....

W toku ich złożył następujące egzaminy na stopień magistra filozofii w zakresie matematyki

Data egzaminu	L. protokołu	Po raz	Przedmiot egzaminu	Wynik	Egzaminator	Uwaga
14.III.36	1/1		Astronomia ogólna	dostat.	prof. Bianchi	
12.VI.37	2/1		Główne zasady nauk fil.	b. dobry	prof. Zawirski	
11.XII.37	3/1		Geometria analityczna	niedostat.	prof. Wasiewski	
12.I.38	3/1	II	" " "	dostat.	"	

Nadto przedstawił pracę magisterską pt. .....

.....

przyjętą przez prof. ..... z wynikiem .....

Otrzymał stopień magistra filozofii w zakresie .....

uchwałą Rady Wydziału Filozoficznego U. J. z dnia ..... 19 ..... r.

L. księgi dyplomów magisterskich .....

Zgodność powyższego wykazu z oryginalnymi protokołami stwierdzam:

.....

Przewodniczący Komisji Egzaminów Magisterskich

8

L. 4 Str. 4

Pan i Ajchenbaum - Griffel Lea

urodzon a dnia 1 maja 1907 w Lublinie religii mojżeszowej

uzyskawszy świadectwo dojrzałości dnia ... 19... w ...

odbywał studia na Wydziale filozoficznym Uniwersytetu Jagiellońskiego od r. 1933/35 do 19...

i ...

W toku ich złożył następujące egzaminy na stopień magistra filozofii w zakresie historii sztuki

Data egzaminu	L. protokołu	Po raz	Przedmiot egzaminu	Wynik	Egzaminator	Uwaga

Nadto przedstawił pracę magisterską pt. ...

...

przyjętą przez prof. ... z wynikiem ...

Otrzymał stopień magistra filozofii w zakresie ...

uchwałą Rady Wydziału Filozoficznego U. J. z dnia ... 19... r.

L. księgi dyplomów magisterskich ...

Zgodność powyższego wykazu z oryginalnymi protokołami stwierdzam:

...

Przewodniczący Komisji Egzaminów Magisterskich

9

L. 5 Str. 5

Pan Adamiec Karol

urodzon y dnia 16 kwietnia 1914 w Rybniku, woj. śląskie religii rzymsko-kat

uzyskawszy świadectwo dojrzałości dnia 27 czerwca 1934 w Rybniku

odbywał studia na Wydziale filozoficznym Uniwersytetu Jagiellońskiego od r. 1934/35 do 1937/38

i ...

W toku ich złożył następujące egzaminy na stopień magistra filozofii w zakresie historii

Data egzaminu	L. protokołu	Po raz	Przedmiot egzaminu	Wynik	Egzaminator	Uwaga
15.VI.35	113	I	Metodologia i nauki pomocn.	b. dobry	prof. Kentrzyński	
17.VII.36	571	I	Historia średniowieczna	dostat.	prof. Zgłobicki	
10.VI.36	1111	I	Historia nowożytna	dostat	prof. Konopczyński	
24.VI.37	311	I	Historia starożytna	niedost.	prof. Piotrowicz	
12.VI.38	811	I	Główne zasady nauk filozof.	b. dobry	prof. Zawirski	
5.VII.38			Egzamin ostateczny	dostat.	prof. Dobrowolski	
					prof. Zgłobicki	

Nadto przedstawił pracę magisterską pt. „Uposażenie klasztorów w Ks. Raciborskim."

...

przyjętą przez prof. Dobrowolskiego i Zgłobickiego z wynikiem dobrym

Otrzymał stopień magistra filozofii w zakresie historii

uchwałą Rady Wydziału Filozoficznego U. J. z dnia 2 Czerwca 1938 r.

L. księgi dyplomów magisterskich 270/1937/38

Zgodność powyższego wykazu z oryginalnymi protokołami stwierdzam:

...

Przewodniczący Komisji Egzaminów Magisterskich

10

L. 6 Str. 6

Pan Babczyński Antoni

urodzon y dnia 2 maja 1915 w Katowicach woj. śląskie religii rzymsko-katol.

uzyskawszy świadectwo dojrzałości dnia ..... 19.... w .....

odbywał studia na Wydziale filozoficznym Uniwersytetu Jagiellońskiego od r. 1934-35 do 19....

i .....

W toku ich złożył następujące egzaminy na stopień magistra filozofii w zakresie chemii

Data egzaminu	L. protokołu	Po raz	Przedmiot egzaminu	Wynik	Egzaminator	Uwaga
11.VI.35	1		Matemat. dla przyrodników	dobry	dr. Gołąb	
9.VI.36	9/2		Mineral.; krystalografia	b. dobry	prof. Kreutz	
14.XI.36	5/1		Główne zasady nauk filosof.	dobry	prof. Heinrich	
9.III.37	3/2		Fizyka doświadczalna	dostat.	prof. Zakrzewski	
11.VI.37	18/1		Chemia nieorganiczna	b. dobry	prof. Estreicher	
10.VI.38	14/2	I	Chemia organiczna	b. dobry	prof. Dziewoński	
13.VI.38	16/2	I	Chemia fizyczna	dostat.	prof. Kamieński	
9.VI.38	18/2	I	Technologia chemiczna	dobry	dr. Chabor	

Nadto przedstawił pracę magisterską pt. .....

.....

przyjętą przez prof. ..... z wynikiem .....

Otrzymał stopień magistra filozofii w zakresie .....

uchwałą Rady Wydziału Filozoficznego U. J. z dnia ..... 19.... r.

L. księgi dyplomów magisterskich .....

Zgodność powyższego wykazu z oryginalnymi protokołami stwierdzam:

.....

Przewodniczący Komisji Egzaminów Magisterskich

L. 7 Str. 7

11

Pan Babczyński Walolemar

urodzon y dnia 21 lipca 1913 w Katowicach woj. śląskie religii rzymsko-katol.

uzyskawszy świadectwo dojrzałości dnia ..... 1934 w Katowicach

odbywał studia na Wydziale filozoficznym Uniwersytetu Jagiellońskiego od r. 1934-35 do 19....

i .....

W toku ich złożył następujące egzaminy na stopień magistra filozofii w zakresie chemii

Data egzaminu	L. protokołu	Po raz	Przedmiot egzaminu	Wynik	Egzaminator	Uwaga

Nadto przedstawił pracę magisterską pt. .....

.....

przyjętą przez prof. ..... z wynikiem .....

Otrzymał stopień magistra filozofii w zakresie .....

uchwałą Rady Wydziału Filozoficznego U. J. z dnia ..... 19.... r.

L. księgi dyplomów magisterskich .....

Zgodność powyższego wykazu z oryginalnymi protokołami stwierdzam:

.....

Przewodniczący Komisji Egzaminów Magisterskich

12

L. 8 Str. 8

Pan Baraińska Marta

urodzon a dnia 13 października 1913 w Lwowie religii wyznisko katol.

uzyskawszy świadectwo dojrzałości dnia 1934 w Lwowie

odbywał studia na Wydziale filozoficznym Uniwersytetu Jagiellońskiego od r. 1934-35 do 19

i

W toku ich złożył następujące egzaminy na stopień magistra filozofii w zakresie geografii

Data egzaminu	L. protokołu	Po raz	Przedmiot egzaminu	Wynik	Egzaminator	Uwaga

Nadto przedstawił pracę magisterską pt.

przyjętą przez prof. z wynikiem

Otrzymał stopień magistra filozofii w zakresie

uchwałą Rady Wydziału Filozoficznego U. J. z dnia 19 r.

L. księgi dyplomów magisterskich

Zgodność powyższego wykazu z oryginalnymi protokołami stwierdzam:

Przewodniczący Komisji Egzaminów Magisterskich

L. 9 Str. 9

13

Pan Barasiński Jan

urodzon y dnia 4 października 1903 w Bezdekowie, pow. Wołczkowo religii rzymsko katol. m.j. kwal.

uzyskawszy świadectwo dojrzałości dnia 19 w

odbywał studia na Wydziale filozoficznym Uniwersytetu Jagiellońskiego od r. 1934-35 do 19

i

W toku ich złożył następujące egzaminy na stopień magistra filozofii w zakresie pedagogiki

Data egzaminu	L. protokołu	Po raz	Przedmiot egzaminu	Wynik	Egzaminator	Uwaga
19.VI.35	2/1		Psychologia ogólna	dobry	prof. Heinrich	
13.VI.36	8/1		Historia filozofii	niedostat.	"	
15.XII.36	4/1	II	" "	dostat.	"	
10.III.37	6/1		Historia w zarysie	dostat.	prof. Dąbrowski	
11.XII.37	3/1		Logika, metod. i teoria poz.	dobry	prof. Heinrich	
14.VI.38	16/2		Pedagogika i dydaktyka	dobry	prof. Mysłakowski	

Nadto przedstawił pracę magisterską pt.

przyjętą przez prof. z wynikiem

Otrzymał stopień magistra filozofii w zakresie

uchwałą Rady Wydziału Filozoficznego U. J. z dnia 19 r.

L. księgi dyplomów magisterskich

Zgodność powyższego wykazu z oryginalnymi protokołami stwierdzam:

Przewodniczący Komisji Egzaminów Magisterskich

14

L. 10 Str. 10

Pan Barczyk Władysław

urodzony dnia 16 października 1916 w Szreniowie, pow. Miechów, woj. kiel. religii rzymsko-katol.

uzyskawszy świadectwo dojrzałości dnia 1934 w Miechowie

odbywał studia na Wydziale filozoficznym Uniwersytetu Jagiellońskiego od r. 1934/35 do 19

i

W toku ich złożył następujące egzaminy na stopień magistra filozofii w zakresie chemii

Data egzaminu	L. protokołu	Po raz	Przedmiot egzaminu	Wynik	Egzaminator	Uwaga

Nadto przedstawił pracę magisterską pt.

przyjętą przez prof. z wynikiem

Otrzymał stopień magistra filozofii w zakresie

uchwałą Rady Wydziału Filozoficznego U. J. z dnia 19 r.

L. księgi dyplomów magisterskich

Zgodność powyższego wykazu z oryginalnymi protokołami stwierdzam:

Przewodniczący Komisji Egzaminów Magisterskich

L. 11 Str. 11

15

Pan Baryca Alojzy

urodzony dnia 14 czerwca 1903 we Lwowie religii rzymsko-kat.

uzyskawszy świadectwo dojrzałości dnia 19 w

odbywał studia na Wydziale filozoficznym Uniwersytetu Jagiellońskiego od r. 1933/35 do 19

i

W toku ich złożył następujące egzaminy na stopień magistra filozofii w zakresie historii

Data egzaminu	L. protokołu	Po raz	Przedmiot egzaminu	Wynik	Egzaminator	Uwaga
6.XII 35	7/7		Metodol. i nauki pomocn.	dostat.	prof. Jenkiewicz	patrz str.
10.VI 36	8/2		Historia średniowieczna	dostat.	prof. Bylczyński	
12.VI 37	10/1		Główne zasady nauk fil.	dobry	prof. Zawirski	

Nadto przedstawił pracę magisterską pt.

przyjętą przez prof. z wynikiem

Otrzymał stopień magistra filozofii w zakresie

uchwałą Rady Wydziału Filozoficznego U. J. z dnia 19 r.

L. księgi dyplomów magisterskich

Zgodność powyższego wykazu z oryginalnymi protokołami stwierdzam:

Przewodniczący Komisji Egzaminów Magisterskich

16

L. 12 Str. 12

Pan Baselides Aleksy

urodzony dnia 12 stycznia 1916 w Morawskiej Ostrawie, Czechosłowacja religii rzymsko-katol.

uzyskawszy świadectwo dojrzałości dnia ..... 19.... w .....

odbywał studia na Wydziale filozoficznym Uniwersytetu Jagiellońskiego od r. 1934-35 do 19....

i .....

W toku ich złożył następujące egzaminy na stopień magistra filozofii w zakresie filologii polskiej

Data egzaminu	L. protokołu	Po raz	Przedmiot egzaminu	Wynik	Egzaminator	Uwaga
18.VI.35	5/1		Gramat. opis. jęz. staroczerk.-słow.	dostat.	prof. dobr. Spławiński	
19.VI.35	3/1		" " współcz. polszczyzny	niedostat.	prof. Nitsch	
9.XII.35	3/1		" " jęz. " "	dostat.	doc. Stieber	
18.III.36	14/1		Historia polit., ustroj. i kult. Polski	dobry	prof. Konopczyński	
9.VI.36	1/1		Historia literat. polskiej	b. dobry	prof. Pigoń	
15.XII.36	10/1		Historia literat. niemieckiej	dobry	prof. Kleczkowski	
13.III.37	14/1		Główne zasady nauk filozof.	niedost.	prof. Heinrich	
15.VI.37	10/1		" " " "	dostat.	prof. Zawirski	
16.VI.37	5/1		Gramat. hist. jęz. polskiego	dostat	doc. Stieber	
13.V.39			Hist. literat. pol. ze szczegól. uwzględ. jednej z epok jako egzam. ostateczny	dobry	prof. Pigoń prof. Kołaczkowski	

Nadto przedstawił pracę magisterską pt. „Wpływ Fraszek J. Kochanowskiego na poezję polską XVI i XVII w."

przyjętą przez prof. Pigonia i Kołaczkowskiego z wynikiem b. dobrym

Otrzymał stopień magistra filozofii w zakresie filologii polskiej

uchwałą Rady Wydziału Filozoficznego U. J. z dnia 26 maja 1939 r.

L. księgi dyplomów magisterskich 140/38/39

Zgodność powyższego wykazu z oryginalnymi protokołami stwierdzam:

Przewodniczący Komisji Egzaminów Magisterskich

L. 13 Str. 13 17

Pan Beer Izrael

urodzony dnia 18 sierpnia 1908 w Kałuszu, woj. stanisł. religii mojżeszowej

uzyskawszy świadectwo dojrzałości dnia ..... 19.... w .....

odbywał studia na Wydziale filozoficznym Uniwersytetu Jagiellońskiego od r. 1934-35 do 19....

i .....

W toku ich złożył następujące egzaminy na stopień magistra filozofii w zakresie orientalistyki

Data egzaminu	L. protokołu	Po raz	Przedmiot egzaminu	Wynik	Egzaminator	Uwaga

Nadto przedstawił pracę magisterską pt. .....

przyjętą przez prof. ..... z wynikiem .....

Otrzymał stopień magistra filozofii w zakresie .....

uchwałą Rady Wydziału Filozoficznego U. J. z dnia ..... 19.... r.

L. księgi dyplomów magisterskich .....

Zgodność powyższego wykazu z oryginalnymi protokołami stwierdzam:

Przewodniczący Komisji Egzaminów Magisterskich

18

L. 14 Str. 14

Pan Beer Maksymilian

urodzon y dnia 6 października 1915 w Wiedniu, Austria religii mojżeszowej

uzyskawszy świadectwo dojrzałości dnia ..... 19.... w .....

odbywał studia na Wydziale filozoficznym Uniwersytetu Jagiellońskiego od r. 1934-35 do 19....

i .....

W toku ich złożył następujące egzaminy na stopień magistra filozofii w zakresie filologii niemieckiej

Data egzaminu	L. protokołu	Po raz	Przedmiot egzaminu	Wynik	Egzaminator	Uwaga

Nadto przedstawił pracę magisterską pt. .....

.....

przyjętą przez prof. ..... z wynikiem .....

Otrzymał stopień magistra filozofii w zakresie .....

uchwałą Rady Wydziału Filozoficznego U. J. z dnia ..... 19.... r.

L. księgi dyplomów magisterskich .....

Zgodność powyższego wykazu z oryginalnymi protokołami stwierdzam:

.....

Przewodniczący Komisji Egzaminów Magisterskich

L. 15 Str. 15

19

Pan i Beerówna Ilona

urodzon a dnia 21 lutego 1911 w Ulanowie, woj. lwowskie religii mojżeszowej

uzyskawszy świadectwo dojrzałości dnia ..... 19.... w .....

odbywał studia na Wydziale filozoficznym Uniwersytetu Jagiellońskiego od r. 1934-35 do 19....

i .....

W toku ich złożył następujące egzaminy na stopień magistra filozofii w zakresie historii

Data egzaminu	L. protokołu	Po raz	Przedmiot egzaminu	Wynik	Egzaminator	Uwaga
15.VI.35	1/4		Metodol. i nauki pomocn.	dobry	prof. Semkowicz	
10 VI 36	8/5		Historia średniowiecza	b. dobry	prof. Szujski	
26.VI.37	3/3		Historia starożytna	dobry	prof. Piotrowicz	
23.V.38	7/1	I	Historia nowożytna	dostat.	prof. Feldman	

Nadto przedstawił pracę magisterską pt. .....

.....

przyjętą przez prof. ..... z wynikiem .....

Otrzymał stopień magistra filozofii w zakresie .....

uchwałą Rady Wydziału Filozoficznego U. J. z dnia ..... 19.... r.

L. księgi dyplomów magisterskich .....

Zgodność powyższego wykazu z oryginalnymi protokołami stwierdzam:

.....

Przewodniczący Komisji Egzaminów Magisterskich

L. 16 Str. 16

Pan Begejowicz Franciszek

urodzony dnia 2 listopada 1914 w Stanisławowie religii rzymsko katol.

uzyskawszy świadectwo dojrzałości dnia ..... 19 ..... w .....

odbywał studia na Wydziale filozoficznym Uniwersytetu Jagiellońskiego od r. 1934-35 do 19 .....

i .....

W toku ich złożył następujące egzaminy na stopień magistra filozofii w zakresie filologii polskiej

Data egzaminu	L. protokołu	Po raz	Przedmiot egzaminu	Wynik	Egzaminator	Uwaga
6.XII.35	4/1	I	Gramat. opis. jęz. staro cerk. słow.	niedostat.	prof. Nitsch	
10.XII.35	3/2	I	Gramat. opis. współcz. polszcz.	niedostat.	prof. Lehr-Spławiński	
14.III.36	3/1	II	" " " "	odstąpił zapóźn.		
14.VI.36	7/3	II	Gramat. opis. jęz. staro cerk.-słow.	dostat.	doc. Kuraszkiewicz	
18.VI.36	4/2	III	Gramat. opis. współcz. polszcz.	dobry	doc. Milewski	
17.III.37	15/21	I	Główne zasady nauk fil.	dostat.	prof. Zawirski	
16.VI.37	7/1	I	Hist. literat. polskiej	dobry	prof. Kołaczkowski	
10.XII.38	5/1	I	Gramat. histor. jęz. polskiego	dostat.	prof. Lehr-Spławiński	

Nadto przedstawił pracę magisterską pt. .....

przyjętą przez prof. ..... z wynikiem .....

Otrzymał stopień magistra filozofii w zakresie .....

uchwałą Rady Wydziału Filozoficznego U. J. z dnia ..... 19 ..... r.

L. księgi dyplomów magisterskich .....

Zgodność powyższego wykazu z oryginalnymi protokołami stwierdzam:

Przewodniczący Komisji Egzaminów Magisterskich

L. 17 Str. 17

Pan Beiersdorf Otton

urodzony dnia 19 marca 1914 w Krakowie religii rzymsko-katol.

uzyskawszy świadectwo dojrzałości dnia ..... 19 ..... w .....

odbywał studia na Wydziale filozoficznym Uniwersytetu Jagiellońskiego od r. 1934-35 do 19 .....

i .....

W toku ich złożył następujące egzaminy na stopień magistra filozofii w zakresie historii

Data egzaminu	L. protokołu	Po raz	Przedmiot egzaminu	Wynik	Egzaminator	Uwaga
19.VI.35	4/3		Historia starożytna	b. dobry	prof. Piotrowicz	
11.XII.35	5/2		Historia średniow.	dobry	prof. Dąbrowski	
10.III.36	8/1		Historia nowożytna	dostat.	prof. Konopczyński	
12.VI.37	10/2		Główne zasady nauk fil.	b. dobry	prof. Zawirski	
8.XII.37	1/1		Metodologia i nauki pomocn.	dostat.	prof. Semkowicz	
29.VI.38	1/16	I	Geografia gospodarcza Polski	b. dobry	prof. Smoleński	
30.VI.39			Egzamin ostateczny	b. dobry	prof. Kukiel	
					prof. Feldman	

Nadto przedstawił pracę magisterską pt. „Idea niepodległości a program pracy organicznej w latach 1856-1862"

przyjętą przez prof. Kukiela i Feldmana z wynikiem dobrym

Otrzymał stopień magistra filozofii w zakresie historii

uchwałą Rady Wydziału Filozoficznego U. J. z dnia 30 czerwca 1939 r.

L. księgi dyplomów magisterskich 22/7/38/39

Zgodność powyższego wykazu z oryginalnymi protokołami stwierdzam:

Przewodniczący Komisji Egzaminów Magisterskich

22

L. 18 Str. 18

Pan Beldzik Jerzy

urodzony dnia 30 września 1912 w Chorzowie, woj. śląskie religii rzymsko-kat.

uzyskawszy świadectwo dojrzałości dnia ..... 19 ..... w .....

odbywał studia na Wydziale filozoficznym Uniwersytetu Jagiellońskiego od r. 1934-35 do 19 .....

i .....

W toku ich złożył następujące egzaminy na stopień magistra filozofii w zakresie filologii niemieckiej

Data egzaminu	L. protokołu	Po raz	Przedmiot egzaminu	Wynik	Egzaminator	Uwaga
12.VI.35	1/1		Gramat. opisowa jęz. niem.	b. dobry	prof. Kleczkowski	
12.III.36	19/1		Zarys dziejów niemieckich po 1870	dostat.	prof. Konopczyński	
17.VI.37	15/1		Ogólny zarys dziej. literat. niem.	b. dobry	prof. Kleczkowski	
9.XII.37	26/2		Główne zasady nauk filozof.	dostat.	prof. Zawirski	
18.XII.38	10/1		Historia literat. niemieckiej	b. dobry	prof. Kleczkowski	
8.III.39	15/1		Hist. średn. i nowożyt. i hist. Niemiec	dostat.	prof. Feldman	
21.VI.39			Gramat. hist. jęz. niemieckiego	dobry	prof. Kleczkowski	
28.VI.39			Egzamin ostateczny	b. dobry	prof. Kleczkowski	
					prof. Dyboski	

Nadto przedstawił pracę magisterską pt. „Der Stil der Eichendorff'schen „Lyrik"

przyjętą przez prof. Kleczkowskiego i Dyboskiego z wynikiem b. dobrym

Otrzymał stopień magistra filozofii w zakresie filologii niemieckiej

uchwałą Rady Wydziału Filozoficznego U. J. z dnia 30 czerwca 1939 r.

L. księgi dyplomów magisterskich 205/38/39

Zgodność powyższego wykazu z oryginalnymi protokołami stwierdzam:

Przewodniczący Komisji Egzaminów Magisterskich

L. 19 Str. 19

23

Pani Białkówna Ewa

urodzona dnia 13 lutego 1913 we Lwowie religii rzymsko-katol.

uzyskawszy świadectwo dojrzałości dnia ..... 19 ..... w .....

odbywał studia na Wydziale filozoficznym Uniwersytetu Jagiellońskiego od r. 1934-35 do 19 .....

i .....

W toku ich złożył następujące egzaminy na stopień magistra filozofii w zakresie filologii polskiej

Data egzaminu	L. protokołu	Po raz	Przedmiot egzaminu	Wynik	Egzaminator	Uwaga
6.XII.35	4/1		Gramat. opis. jęz. staroczesk.-słow.	dostat.	prof. Nitsch	
12.XII.36	1/2		Gramat. opis. współcz. polszcz.	dostat.	"	

Nadto przedstawił pracę magisterską pt. .....

przyjętą przez prof. ..... z wynikiem .....

Otrzymał stopień magistra filozofii w zakresie .....

uchwałą Rady Wydziału Filozoficznego U. J. z dnia ..... 19 ..... r.

L. księgi dyplomów magisterskich .....

Zgodność powyższego wykazu z oryginalnymi protokołami stwierdzam:

Przewodniczący Komisji Egzaminów Magisterskich

24

L. 20 Str. 20

Pan i Bielakówna Zofia

urodzona dnia 17 listopada 1916 w Krakowie religii rzymsko-kat.

uzyskawszy świadectwo dojrzałości dnia ..... 19.... w .....

odbywał studia na Wydziale filozoficznym Uniwersytetu Jagiellońskiego od r. 1934-35 do 19....

i .....

W toku ich złożył następujące egzaminy na stopień magistra filozofii w zakresie filologii polskiej

Data egzaminu	L. protokołu	Po raz	Przedmiot egzaminu	Wynik	Egzaminator	Uwaga
9.XII.35	4/3		Gramat. opis. jęz. staroczesk.-słow.	dostat.	prof. Schr. Sp. Tarnińsk.	
14.III.36	3/2		Gramat. opis. współcz. polszcz.	niedostat.	doc. Milewski	
15.XII.36	1/4	II	" " "	dostat.	dr. Oestreicher	
16.III.37	6/2		Historia polit., ustroj. i kult. Polski	dostat.	prof. Konopczyński	
22.VI.38	9/5	I	Historia literat. polskiej	niedost.	prof. Pigoń	klauzura

Nadto przedstawił pracę magisterską pt. .....

przyjętą przez prof. ..... z wynikiem .....

Otrzymał stopień magistra filozofii w zakresie .....

uchwałą Rady Wydziału Filozoficznego U. J. z dnia ..... 19.... r.

L. księgi dyplomów magisterskich .....

Zgodność powyższego wykazu z oryginalnymi protokołami stwierdzam:

.....

Przewodniczący Komisji Egzaminów Magisterskich

L. 21 Str. 21

25

Pan Bielawski Józef

urodzony dnia 12 sierpnia 1910 w Starej Wsi, pow. Brzozów woj. lw. religii rzymsko-kat.

uzyskawszy świadectwo dojrzałości dnia ..... 19.... w .....

odbywał studia na Wydziale filozoficznym Uniwersytetu Jagiellońskiego od r. 1934-35 do 19....

i .....

W toku ich złożył następujące egzaminy na stopień magistra filozofii w zakresie przyrody orientalistyki

Data egzaminu	L. protokołu	Po raz	Przedmiot egzaminu	Wynik	Egzaminator	Uwaga
14.XII.38	1/1	I	Gramat. opis. jęz. osmańsko-tureck. i nowoperskiego	b. dobry	prof. Kowalski	nie wpisany w r. 1935/36
18.III.39	1/1	I	Gramat. opis. jęz. arabskiego	b. dobry	"	1936/37 i 1937/38

Nadto przedstawił pracę magisterską pt. .....

przyjętą przez prof. ..... z wynikiem .....

Otrzymał stopień magistra filozofii w zakresie .....

uchwałą Rady Wydziału Filozoficznego U. J. z dnia ..... 19.... r.

L. księgi dyplomów magisterskich .....

Zgodność powyższego wykazu z oryginalnymi protokołami stwierdzam:

.....

Przewodniczący Komisji Egzaminów Magisterskich

26

L. 22 Str. 22

Pan i Biernacka Maria

urodzona dnia 23 lipca 1912 w Zawierciu, woj. kiel. religii rzymsko-katol.

uzyskawszy świadectwo dojrzałości dnia ..... 19.... w .....

odbywał studia na Wydziale filozoficznym Uniwersytetu Jagiellońskiego od r. 1934-35 do 19....

i .....

W toku ich złożył następujące egzaminy na stopień magistra filozofii w zakresie geografii

Data egzaminu	L. protokołu	Po raz	Przedmiot egzaminu	Wynik	Egzaminator	Uwaga
8.VI.37	2/1		Elementy meteor. i klimatol.	dobry	prof. Smoleński	
18.III.38	5/1		Etnografia	dostat.	prof. Dobrowolski	
30.V.38	6/1		Geografia matematyczna	nie zgłosiła się		
12.XII.38	3/1		Geografia zwierząt	dobry	doc. Tudakowski	
8.XII.38	6/2		Geografia ogólna	dobry	prof. Smoleński	

Nadto przedstawił pracę magisterską pt. .....

przyjętą przez prof. ..... z wynikiem .....

Otrzymał stopień magistra filozofii w zakresie .....

uchwałą Rady Wydziału Filozoficznego U. J. z dnia ..... 19.... r.

L. księgi dyplomów magisterskich .....

Zgodność powyższego wykazu z oryginalnymi protokołami stwierdzam:

Przewodniczący Komisji Egzaminów Magisterskich

L. 23 Str. 23 27

Pan Poraj-Biernacki Kwiryn

urodzony dnia 14 listopada 1913 w Warszawie religii rzymsko-katol.

uzyskawszy świadectwo dojrzałości dnia 25 czerwca 1934 w Krakowie

odbywał studia na Wydziale filozoficznym Uniwersytetu Jagiellońskiego od r. 1934-35 do 1938/39

i .....

W toku ich złożył następujące egzaminy na stopień magistra filozofii w zakresie historii

Data egzaminu	L. protokołu	Po raz	Przedmiot egzaminu	Wynik	Egzaminator	Uwaga
15.VI.35	1/5		Metodol. i nauki pomocn.	niedostat.	prof. Semkowicz	
6.XII.35	1/2		" " "	dostat.	"	
16.III.36	5/4		Historia średniowieczna	dostat.	prof. Dąbrowski	
10.III.37	5/2		Historia nowożytna	dobry	prof. Konopczyński	
12.VI.37	10/3		Główne zasady nauk filozof.	dostat.	prof. Zawirski	
17.XII.38	1/1		Geografia gospodarcza Pols.	dobry	prof. Smoleński	
15.III.38	2/4		Historia starożytna	dobry	prof. Piotrowicz	
16.III.39			Egzamin ostateczny	b. dobry	prof. Feldman	
					prof. Konopczyński	

Nadto przedstawił pracę magisterską pt. „Tadeusz Dzieduszycki, cześnik koronny (1724-77)"

przyjętą przez prof. Feldmana i Konopczyńskiego z wynikiem bardzo dobrym

Otrzymał stopień magistra filozofii w zakresie historii

uchwałą Rady Wydziału Filozoficznego U. J. z dnia 20 marca 1939 r.

L. księgi dyplomów magisterskich 85/38/39

Zgodność powyższego wykazu z oryginalnymi protokołami stwierdzam:

Przewodniczący Komisji Egzaminów Magisterskich

28

L. 24 Str. 24

Pan Birnbaum Wilhelm

urodzon y dnia 8 kwietnia 1915 w Karlsbadzie, Czechosłow. religii mojżeszowej

uzyskawszy świadectwo dojrzałości dnia ..... 19.... w .....

odbywał studia na Wydziale filozoficznym Uniwersytetu Jagiellońskiego od r. 1934/35 do 19....

i .....

W toku ich złożył następujące egzaminy na stopień magistra filozofii w zakresie zoologii

Data egzaminu	L. protokołu	Po raz	Przedmiot egzaminu	Wynik	Egzaminator	Uwaga

Nadto przedstawił pracę magisterską pt. .....

.....

przyjętą przez prof. ..... z wynikiem .....

Otrzymał stopień magistra filozofii w zakresie .....

uchwałą Rady Wydziału Filozoficznego U. J. z dnia ..... 19.... r.

L. księgi dyplomów magisterskich .....

Zgodność powyższego wykazu z oryginalnymi protokołami stwierdzam:

.....

Przewodniczący Komisji Egzaminów Magisterskich

29

L. 25 Str. 25

Pan i Blatberg Klara

urodzon a dnia 6 lutego 1915 w Wiedniu, Austria religii mojżeszowej

uzyskawszy świadectwo dojrzałości dnia ..... 19.... w .....

odbywał studia na Wydziale filozoficznym Uniwersytetu Jagiellońskiego od r. 1934/35 do 19....

i .....

W toku ich złożył następujące egzaminy na stopień magistra filozofii w zakresie orientalistyki

Data egzaminu	L. protokołu	Po raz	Przedmiot egzaminu	Wynik	Egzaminator	Uwaga

Nadto przedstawił pracę magisterską pt. .....

.....

przyjętą przez prof. ..... z wynikiem .....

Otrzymał stopień magistra filozofii w zakresie .....

uchwałą Rady Wydziału Filozoficznego U. J. z dnia ..... 19.... r.

L. księgi dyplomów magisterskich .....

Zgodność powyższego wykazu z oryginalnymi protokołami stwierdzam:

.....

Przewodniczący Komisji Egzaminów Magisterskich

30

L. 26 Str. 26

Pan Blankenstein Marian

urodzon y dnia 8 grudnia 1913 w Kościelcu Chmarowie woj. krak. religii rzymsko-katol.

uzyskawszy świadectwo dojrzałości dnia ..... 19..... w .....

odbywał studia na Wydziale filozoficznym Uniwersytetu Jagiellońskiego od r. 1934-35 do 19.....

i .....

W toku ich złożył następujące egzaminy na stopień magistra filozofii w zakresie chemii

Data egzaminu	L. protokołu	Po raz	Przedmiot egzaminu	Wynik	Egzaminator	Uwaga

Nadto przedstawił pracę magisterską pt. .....

.....

przyjętą przez prof. ..... z wynikiem .....

Otrzymał stopień magistra filozofii w zakresie .....

uchwałą Rady Wydziału Filozoficznego U. J. z dnia ..... 19..... r.

L. księgi dyplomów magisterskich .....

Zgodność powyższego wykazu z oryginalnymi protokołami stwierdzam:

.....

Przewodniczący Komisji Egzaminów Magisterskich

31

L. 27 Str. 27

Pan i Błaszczakówna Jadwiga

urodzon a dnia 21 września 1916 w Nowym Sączu, woj. krak. religii rzymsko katol.

uzyskawszy świadectwo dojrzałości dnia ..... 19..... w .....

odbywał studia na Wydziale filozoficznym Uniwersytetu Jagiellońskiego od r. 1934-35 do 19.....

i .....

W toku ich złożył następujące egzaminy na stopień magistra filozofii w zakresie filologji klasycznej

Data egzaminu	L. protokołu	Po raz	Przedmiot egzaminu	Wynik	Egzaminator	Uwaga
12.VI.35	1		Wstęp do studjum fil. klas.	nieodstat.	prof. Klammer	
6.XII.35	1/1	II	" " " "	dostat.	"	
12.VI.36	2/2		Wpływ świata klas. w kult. nowszych	dostat.	prof. Przychocki	
19.VI.36	2b/2		Archeologja klasyczna	dobry	prof. Gąsiorowski	
6.VI.37	3/1		Główne zasady wersyfik. fil.	dostat.	prof. Zawirski	
6.XII.37	4/2		Gramat. opis. i hist. jęz. greckiego	niedostat.	prof. Sinko	
12.VI.38	1/2	II	" " " "	niedost.	"	
8.VI.38	3/2		Gramat. opis. jęz. łacińskiego	dostat.	prof. Klammer	
14.XII.38	7/2		Historia literatury greckiej	dobry	prof. Sternbach	
10.III.39	1/2	III	Gramat. opis. i hist. jęz. grecki.	niedost.	prof. Sinko	

Nadto przedstawił pracę magisterską pt. .....

.....

przyjętą przez prof. ..... z wynikiem .....

Otrzymał stopień magistra filozofii w zakresie .....

uchwałą Rady Wydziału Filozoficznego U. J. z dnia ..... 19..... r.

L. księgi dyplomów magisterskich .....

Zgodność powyższego wykazu z oryginalnymi protokołami stwierdzam:

.....

Przewodniczący Komisji Egzaminów Magisterskich

32

L. 28 Str. 28

Pan i Pani: Bobolówna Julia

urodzon a dnia 12 kwietnia 1915 w Libuszy, woj. krak. religii rzymsko-katol.

uzyskawszy świadectwo dojrzałości dnia ... 19... w ...

odbywał studia na Wydziale filozoficznym Uniwersytetu Jagiellońskiego od r. 1934/35 do 19...

i ...

W toku ich złożył następujące egzaminy na stopień magistra filozofii w zakresie geografii

Data egzaminu	L. protokołu	Po raz	Przedmiot egzaminu	Wynik	Egzaminator	Uwaga
24. VI 35	1		Etnografia	dostat.	Moszyński	
2. XII 35	3/1		Elementy meteorol. i klimatol.	dostat.	prof. Smoleński	
6. XII 37	5/2		Geografia matematyczna	dobry	dr. Pigtkiewicz	
16. III 38	3/2		Geografia zwierząt	dostat.	doc. Tudakowski	
12. III 38	8/1		Geografia ogólna	dobry	prof. Smoleński	
31. V 38	8/1		Geografia regionalna	dostateczny		
10. XII 38	8/1	II	" "	dobry	prof. Smoleński	

Nadto przedstawił pracę magisterską pt. ...

przyjętą przez prof. ... z wynikiem ...

Otrzymał stopień magistra filozofii w zakresie ...

uchwałą Rady Wydziału Filozoficznego U. J. z dnia ... 19... r.

L. księgi dyplomów magisterskich ...

Zgodność powyższego wykazu z oryginalnymi protokołami stwierdzam:

Przewodniczący Komisji Egzaminów Magisterskich

L. 29 Str. 29

33

Pan i Pani: Bochińska Leokadia

urodzon a dnia 12 grudnia 1912 w Piotrkowie, woj. łódzkie religii rzymsko-katol.

uzyskawszy świadectwo dojrzałości dnia ... 19... w ...

odbywał studia na Wydziale filozoficznym Uniwersytetu Jagiellońskiego od r. 19... do 19...

i ...

W toku ich złożył następujące egzaminy na stopień magistra filozofii w zakresie pedagogiki

Data egzaminu	L. protokołu	Po raz	Przedmiot egzaminu	Wynik	Egzaminator	Uwaga
19. VI 35	2/3		Psychologia ogólna	dobry	prof. Heinrich	
9. XI 35	2/1		Logika, metodol. i teoria poznania	dostat.	"	
13. VI 36	8/4		Historia filozofii	dobry	"	
23. VI 37	16/1		Historia w zarysie	dostat.	prof. Zygmunt	
10. XII 37	11/2		Pedagogika i dydaktyka	dobry	prof. Mysłakowski	
12. VI 38	5/2		Historia wychowania	dobry	prof. Kot	
15. III 39	5/1		Psychologia pedagogiczna	dobry	prof. Szuman	

Nadto przedstawił pracę magisterską pt. ...

przyjętą przez prof. ... z wynikiem ...

Otrzymał stopień magistra filozofii w zakresie ...

uchwałą Rady Wydziału Filozoficznego U. J. z dnia ... 19... r.

L. księgi dyplomów magisterskich ...

Zgodność powyższego wykazu z oryginalnymi protokołami stwierdzam:

Przewodniczący Komisji Egzaminów Magisterskich

34

L. 30 Str. 30

Pan Bogusińska Antonina

urodzon a dnia 8 stycznia 1912 w Krakowie religii rzymsko-katol.

uzyskawszy świadectwo dojrzałości dnia ..... 19.... w .....

odbywał studia na Wydziale filozoficznym Uniwersytetu Jagiellońskiego od r. 1934/35 do 19....

i .....

W toku ich złożył następujące egzaminy na stopień magistra filozofii w zakresie chemii

Data egzaminu	L. protokołu	Po raz	Przedmiot egzaminu	Wynik	Egzaminator	Uwaga
14.VI.35	3		Matemat. dla przyrodn	niedostat.	doc. Gołąb	
16.VI.36	3/3		" " "	"	"	
9.III.37	7/2		" " "	dostat.	"	
11.XII.37	5/2		Główne zasady nauk filozof.	nieobecny		
11.III.38	5/1		Mineralogia i krystalografia	dobry	prof. Kreutz	
10.VI.38	5/4	I	Fizyka doświadczalna	dostat.	prof. Zakrzewski	
13.VI.38	10/1	II	Główne zasady nauk filozof.	b. dobry	prof. Zawirski	
12.VI.38	13/2		Chemia nieorganiczna	niedost.	prof. Estreicher	

Nadto przedstawił pracę magisterską pt. .....

.....

przyjętą przez prof. ..... z wynikiem .....

Otrzymał stopień magistra filozofii w zakresie .....

uchwałą Rady Wydziału Filozoficznego U. J. z dnia ..... 19..... r.

L. księgi dyplomów magisterskich .....

Zgodność powyższego wykazu z oryginalnymi protokołami stwierdzam:

.....

Przewodniczący Komisji Egzaminów Magisterskich

L. 31 Str. 31

55

Pan Bogusz Władysław

urodzon y dnia 11 kwietnia 1916 w Krakowie religii rzymsko katol.

uzyskawszy świadectwo dojrzałości dnia ..... 19.... w .....

odbywał studia na Wydziale filozoficznym Uniwersytetu Jagiellońskiego od r. 1934/35 do 19....

i .....

W toku ich złożył następujące egzaminy na stopień magistra filozofii w zakresie matematyki

Data egzaminu	L. protokołu	Po raz	Przedmiot egzaminu	Wynik	Egzaminator	Uwaga
11.III.36	8/1		Algebra wyższa i geometria	dobry	prof. Wilkon	
16.VI.36	11/3		Geometria Analityczna	b. dobry	prof. Rosenblatt	
18.VI.36	14/2		Rach. różniczk. i całkowy	b. dobry	prof. Ważewski	
12.XII.36	12/2		Arytmet. teoretyczna	b. dobry	prof. Wilkon	
15.XII.36	5/2		Astronomia ogólna	dobry	prof. Banachiewicz	
18.III.37	7/1		Główne zasady nauk fil.	b. dobry	prof. Zawirski	
17.III.37	4/1		Mechanika teoretyczna	b. dobry	prof. Wilkon	
12.VI.37	7/2		Fizyka doświadczalna	dostat.	prof. Zakrzewski	
17.VI.37	15/1		Równanie różniczk. i całkowe	b. dobry	prof. Ważewski	

Nadto przedstawił pracę magisterską pt. .....

.....

przyjętą przez prof. ..... z wynikiem .....

Otrzymał stopień magistra filozofii w zakresie .....

uchwałą Rady Wydziału Filozoficznego U. J. z dnia ..... 19..... r.

L. księgi dyplomów magisterskich .....

Zgodność powyższego wykazu z oryginalnymi protokołami stwierdzam:

.....

Przewodniczący Komisji Egzaminów Magisterskich

36

L. 32 Str. 32

Pan Bölm Ryszard Grzegorz

urodzon y dnia 6 maja 1914 w Jaśliskach, Nisańcy religii rzymsko-katol.

uzyskawszy świadectwo dojrzałości dnia 16 czerwca 1933 w Państw. Gimn. w Katowicach

odbywał studia na Wydziale filozoficznym Uniwersytetu Jagiellońskiego od r. 1934-35 do 1938/39

i

W toku ich złożył następujące egzaminy na stopień magistra filozofii w zakresie filologii klasycznej

Data egzaminu	L. protokołu	Po raz	Przedmiot egzaminu	Wynik	Egzaminator	Uwaga
12.VI.35	2		Wstęp do studiów filol. klas.	b. dobry	prof Kleiner	
4.XII.35	14/1		Estetyka	dostat.	prof Heinrich	
10.XII.35	8/2		Wpływ świata klas. w kult. nowsz.	dobry	prof Sinko	
8.III.36	15/3		Główne zasady nauk fil.	dobry	doc. Heitzman	
19.VI.36	26/3		Archeologia klasyczna	nieregularny		
17.XII.36	2/3		Gramat. opis. i hist. jęz. greckiego	dostat.	prof Sinko	
15.XII.36	15/1		Archeologia klasyczna	b. dobry	prof Gerstenowa	
11.III.37	4/1		Historia literat. greckiej	dostat.	prof Sinko	
16.VI.37	9/5		Gramat. opis. i hist. jęz. łacińsk.	dobry	prof Klemm	
16.VI.37	6/2		Historia literat. rzymskiej	dobry	"	
9.VI.39	1		Egzamin ostateczny	b. dobry	prof. Sinko	
					prof. Przychocki	

Nadto przedstawił pracę magisterską pt. „De rebus scenicis, quae in Graecis Aegypti papyris, ostracis, ceris, titulis commemorantur, quaestiones selectae".

przyjętą przez prof. Sinkę i Przychockiego z wynikiem dobrym

Otrzymał stopień magistra filozofii w zakresie filologii klasycznej

uchwałą Rady Wydziału Filozoficznego U. J. z dnia 23 czerwca 1939 r.

L. księgi dyplomów magisterskich 174/38/39

Zgodność powyższego wykazu z oryginalnymi protokołami stwierdzam:

Przewodniczący Komisji Egzaminów Magisterskich

L. 33 Str. 33 37

Pan Brandmark Anna Jesta

urodzon a dnia 17 maja 1916 w Wiedniu, Austria religii mojżeszowej

uzyskawszy świadectwo dojrzałości dnia 1934 w Stanisławowie

odbywał studia na Wydziale filozoficznym Uniwersytetu Jagiellońskiego od r. 1934/35 do 19

i

W toku ich złożył następujące egzaminy na stopień magistra filozofii w zakresie filologii polskiej

Data egzaminu	L. protokołu	Po raz	Przedmiot egzaminu	Wynik	Egzaminator	Uwaga
18.VI.35	3/3		Gramat. opis. jęz. staroark. - słow	dobry	prof. Łoś - Kopalińska	wyznanie: świadectwo 13.X.35

Nadto przedstawił pracę magisterską pt.

przyjętą przez prof. z wynikiem

Otrzymał stopień magistra filozofii w zakresie

uchwałą Rady Wydziału Filozoficznego U. J. z dnia 19 r.

L. księgi dyplomów magisterskich

Zgodność powyższego wykazu z oryginalnymi protokołami stwierdzam:

Przewodniczący Komisji Egzaminów Magisterskich

38

L. 34 Str. 34

Pan Brągiel Jan

urodzony dnia 13 lutego 1915 w Gliniku Średnim, pow. Krosno, woj. Lwowskie religii rzymsko-katol.

uzyskawszy świadectwo dojrzałości dnia ..... 19..... w .....

odbywał studia na Wydziale filozoficznym Uniwersytetu Jagiellońskiego od r. 1934-35 do 19.....

i .....

W toku ich złożył następujące egzaminy na stopień magistra filozofii w zakresie filologii klasycznej

Data egzaminu	L. protokołu	Po raz	Przedmiot egzaminu	Wynik	Egzaminator	Uwaga
6.XII.35	1/2		Wstęp do studium filol. klas.	dobry	prof. Hammer	
19.VI.36	15/1		Wpływ świata klas. w kult. nowoż.	b. dobry	prof. Przychocki	
25.VI.36	24/1		Historia kultury grecko-rzymsk.	dobry	prof. Przychocki	

Nadto przedstawił pracę magisterską pt. .....

przyjętą przez prof. ..... z wynikiem .....

Otrzymał stopień magistra filozofii w zakresie .....

uchwałą Rady Wydziału Filozoficznego U. J. z dnia ..... 19..... r.

L. księgi dyplomów magisterskich .....

Zgodność powyższego wykazu z oryginalnymi protokołami stwierdzam:

Przewodniczący Komisji Egzaminów Magisterskich

L. 35 Str. 35 39

Pan Brodowski Stefan

urodzony dnia 20 kwietnia 1902 w Czarnej, pow. Radom, woj. Kiel. religii rzymsko-kat.

uzyskawszy świadectwo dojrzałości dnia ..... 19..... w .....

odbywał studia na Wydziale filozoficznym Uniwersytetu Jagiellońskiego od r. 1934-35 do 19.....

i .....

W toku ich złożył następujące egzaminy na stopień magistra filozofii w zakresie matematyki

Data egzaminu	L. protokołu	Po raz	Przedmiot egzaminu	Wynik	Egzaminator	Uwaga
						świad. odejścia VI.37

Nadto przedstawił pracę magisterską pt. .....

przyjętą przez prof. ..... z wynikiem .....

Otrzymał stopień magistra filozofii w zakresie .....

uchwałą Rady Wydziału Filozoficznego U. J. z dnia ..... 19..... r.

L. księgi dyplomów magisterskich .....

Zgodność powyższego wykazu z oryginalnymi protokołami stwierdzam:

Przewodniczący Komisji Egzaminów Magisterskich

40

L. 36 Str. 36

Pan i Brodówna Gela

urodzona dnia 12 grudnia 1913 w Pajęcznie woj. łódzkie religii mojżeszowej

uzyskawszy świadectwo dojrzałości dnia ..... 19 ..... w .....

odbywał studia na Wydziale filozoficznym Uniwersytetu Jagiellońskiego od r. 1934-35 do 19 .....

i .....

W toku ich złożył następujące egzaminy na stopień magistra filozofii w zakresie chemii

Data egzaminu	L. protokołu	Po raz	Przedmiot egzaminu	Wynik	Egzaminator	Uwaga

Nadto przedstawił pracę magisterską pt. .....

przyjętą przez prof. ..... z wynikiem .....

Otrzymał stopień magistra filozofii w zakresie .....

uchwałą Rady Wydziału Filozoficznego U. J. z dnia ..... 19 ..... r.

L. księgi dyplomów magisterskich .....

Zgodność powyższego wykazu z oryginalnymi protokołami stwierdzam:

.....

Przewodniczący Komisji Egzaminów Magisterskich

L. 37 Str. 37 41

Pan Brole Paweł

urodzony dnia 17 marca 1915 w Siemianowicach, pow. Katowice, woj. śl. religii rzymsko-katol.

uzyskawszy świadectwo dojrzałości dnia ..... 19 ..... w .....

odbywał studia na Wydziale filozoficznym Uniwersytetu Jagiellońskiego od r. 1934-35 do 19 .....

i .....

W toku ich złożył następujące egzaminy na stopień magistra filozofii w zakresie chemii

Data egzaminu	L. protokołu	Po raz	Przedmiot egzaminu	Wynik	Egzaminator	Uwaga

Nadto przedstawił pracę magisterską pt. .....

przyjętą przez prof. ..... z wynikiem .....

Otrzymał stopień magistra filozofii w zakresie .....

uchwałą Rady Wydziału Filozoficznego U. J. z dnia ..... 19 ..... r.

L. księgi dyplomów magisterskich .....

Zgodność powyższego wykazu z oryginalnymi protokołami stwierdzam:

.....

Przewodniczący Komisji Egzaminów Magisterskich

42

L. 38 Str. 38

Pani Broniewska Janina

urodzona dnia 1 stycznia 1915 w Strzemieszycach, woj. kieleckie religii rzymsko-katol.

uzyskawszy świadectwo dojrzałości dnia ..... 19..... w .....

odbywał studia na Wydziale filozoficznym Uniwersytetu Jagiellońskiego od r. 1934-35 do 19.....

i .....

W toku ich złożył następujące egzaminy na stopień magistra filozofii w zakresie filologii klasycznej

Data egzaminu	L. protokołu	Po raz	Przedmiot egzaminu	Wynik	Egzaminator	Uwaga
12.VI.35	3		Wstęp do studium filol. klas.	niedost.	prof. Hammer	
6.XII.35	9/3		" " " "	dostat.	"	
14.III.36	7/1		Tragedia grecka i rzymska	dostat.	prof. Sternbach	
19.VI.36	15/2		Wpływ świata klas. w kult. nowożyt.	dobry	prof. Przychocki	
12.VI.37	13/7		Główne zasady nauk filozof.	dostat.	prof. Zawirski	
"	17/1		Estetyka	dobry	"	
10.III.39	/3		Gramat. opis. i hist. jęz. greckiego	dostat.	prof. Sinko	

Nadto przedstawił pracę magisterską pt. .....

przyjętą przez prof. ..... z wynikiem .....

Otrzymał stopień magistra filozofii w zakresie .....

uchwałą Rady Wydziału Filozoficznego U. J. z dnia ..... 19..... r.

L. księgi dyplomów magisterskich .....

Zgodność powyższego wykazu z oryginalnymi protokołami stwierdzam:

Przewodniczący Komisji Egzaminów Magisterskich

L. 39 Str. 39 43

Pani Broszkiewicz-Świerczkowa Mieczysława

urodzona dnia 23 października 1908 w Nowym Sączu, woj. krak. religii rzymsko-katol.

uzyskawszy świadectwo dojrzałości dnia ..... 19..... w .....

odbywał studia na Wydziale filozoficznym Uniwersytetu Jagiellońskiego od r. 1934-35 do 19.....

i .....

W toku ich złożył następujące egzaminy na stopień magistra filozofii w zakresie historii sztuki

Data egzaminu	L. protokołu	Po raz	Przedmiot egzaminu	Wynik	Egzaminator	Uwaga
2.XII.35	3/1		Prehistoria	dostat.	doc. Żurowski	
18.VI.36	3/2		Historia sztuki starożytnej	b. dobry	prof. Gąsiorowski	
20.III.37	1/1		Wstęp do historii sztuki	dostat.	prof. Szydłowski	
25.VI.37	9/1		Etnografia i etnologia	dobry	prof. Dobrowolski	
13.XII.38	3/1		Główne zasady nauk filozof.	niedost.	prof. Heitzman	
21.III.39	3/2	II	" " " "	dostat.	"	

Nadto przedstawił pracę magisterską pt. .....

przyjętą przez prof. ..... z wynikiem .....

Otrzymał stopień magistra filozofii w zakresie .....

uchwałą Rady Wydziału Filozoficznego U. J. z dnia ..... 19..... r.

L. księgi dyplomów magisterskich .....

Zgodność powyższego wykazu z oryginalnymi protokołami stwierdzam:

Przewodniczący Komisji Egzaminów Magisterskich

44

L. 40 Str. 40

Pan Brózda Bronisław

urodzony dnia 27 lipca 1915 w Krakowie religii rzymsko-

uzyskawszy świadectwo dojrzałości dnia ..... 19 ..... w .....

odbywał studia na Wydziale filozoficznym Uniwersytetu Jagiellońskiego od r. 1934-35 do 19 .....

i .....

W toku ich złożył następujące egzaminy na stopień magistra filozofii w zakresie chemii

Data egzaminu	L. protokołu	Po raz	Przedmiot egzaminu	Wynik	Egzaminator	Uwaga

Nadto przedstawił pracę magisterską pt. .....

przyjętą przez prof. ..... z wynikiem .....

Otrzymał stopień magistra filozofii w zakresie .....

uchwałą Rady Wydziału Filozoficznego U. J. z dnia ..... 19 ..... r.

L. księgi dyplomów magisterskich .....

Zgodność powyższego wykazu z oryginalnymi protokołami stwierdzam:

.....

Przewodniczący Komisji Egzaminów Magisterskich

L. 41 Str. 41

45

Pan Bryk Tadeusz

urodzony dnia 4 grudnia 1907 w Nowosiółkach Kardynał religii rzymsko-katol.
pow. Rawa Ruska, woj. lw.

uzyskawszy świadectwo dojrzałości dnia ..... 19 ..... w .....

odbywał studia na Wydziale filozoficznym Uniwersytetu Jagiellońskiego od r. 1934-35 do 19 .....

i .....

W toku ich złożył następujące egzaminy na stopień magistra filozofii w zakresie historii

Data egzaminu	L. protokołu	Po raz	Przedmiot egzaminu	Wynik	Egzaminator	Uwaga
15.VII.35	1/6		Metodol. i nauki pomocn.	b. dobry	prof. Semkowicz	
14.VI.35	15/6		Główne zasady nauk filozof.	dobry	prof. Heinrich	
15.VI.36	4/4		Historia Starożytna	dobry	prof. Piotrowicz	

Nadto przedstawił pracę magisterską pt. .....

przyjętą przez prof. ..... z wynikiem .....

Otrzymał stopień magistra filozofii w zakresie .....

uchwałą Rady Wydziału Filozoficznego U. J. z dnia ..... 19 ..... r.

L. księgi dyplomów magisterskich .....

Zgodność powyższego wykazu z oryginalnymi protokołami stwierdzam:

.....

Przewodniczący Komisji Egzaminów Magisterskich

46

L. 42 Str. 42

Pan Bryniowski Michał

urodzony dnia 12 lipca 1916 w Krzeszowicach, pow. chrzanów, woj. krak. religii grecko-katol.

uzyskawszy świadectwo dojrzałości dnia ..... 19..... w .....

odbywał studia na Wydziale filozoficznym Uniwersytetu Jagiellońskiego od r. 1934-35 do 19.....

i .....

W toku ich złożył następujące egzaminy na stopień magistra filozofii w zakresie filologii ~~niemieckiej~~ orientalnej

Data egzaminu	L. protokołu	Po raz	Przedmiot egzaminu	Wynik	Egzaminator	Uwaga
18.VI.35	5/1	I	gramat. opis. jęz. osmańsko-turec.	celujący	prof. Kowalski	
10.XII.35	13/1	I	" " jęz. nowoperski	dobry	"	
23.VI.36	6/1	I	" " jęz. arabskiego	celujący	"	
15.VI.37	2/1	I	Ogólny zarys geografii, etnogr. i hist. wschodu muzułm.	b. dobry	"	
28.VI.37	3/1	I	Elementy językoznawstwa ogóln.	dobry	prof. Safarewicz	
9.VI.38	3/1	I	Główne zasady nauk filozof.	b. dobry	prof. Zawirski	
14.XII.38	12/1		Gramat. opis. jęz. angielskiego	b. dobry	prof. Dyboski	

Nadto przedstawił pracę magisterską pt. .....

przyjętą przez prof. ..... z wynikiem .....

Otrzymał stopień magistra filozofii w zakresie .....

uchwałą Rady Wydziału Filozoficznego U. J. z dnia ..... 19..... r.

L. księgi dyplomów magisterskich .....

Zgodność powyższego wykazu z oryginalnymi protokołami stwierdzam:

Przewodniczący Komisji Egzaminów Magisterskich

L. 43 Str. 43 47

Pan Buczek Hubert Günter

urodzony dnia 5 sierpnia 1912 w Królewskiej Hucie, woj. śl. religii rzymsko-katol.

uzyskawszy świadectwo dojrzałości dnia 21 maja 1932 w Państw. Gimn. w Król. Hucie

odbywał studia na Wydziale filozoficznym Uniwersytetu Jagiellońskiego od r. 1934-35 do 1938/39

i .....

W toku ich złożył następujące egzaminy na stopień magistra filozofii w zakresie filologii niemieckiej

Data egzaminu	L. protokołu	Po raz	Przedmiot egzaminu	Wynik	Egzaminator	Uwaga
13.VI.35	1/2		Gramat. opis. jęz. niem.	b. dobry	prof. Kleczkowski	
16.III.37	29/1		Ogólny zarys dziej. literat. niem.	b. dobry	"	
8.XII.37	17/1		Zarys dziej. niemieckich po r. 1870	dobry	prof. Semkowicz	
11.VI.38	21/1		Estetyka	dostat.	doc. Heitzman	
16.III.39	9/2		Gramat. hist. jęz. niemieckiego	b. dobry	prof. Kleczkowski	
17.III.39	13/1		Historia literat. niemieckiej	b. dobry	"	
8.III.39	23/1		Główne zasady nauk filozof.	dostat.	prof. Zawirski	
28.VI.39			Egzamin ostateczny	b. dobry	prof. Kleczkowski	
					prof. Dyboski	
18.VI.36	2/2		Psychologia ogólna	dobry	prof. Heinrich	

Nadto przedstawił pracę magisterską pt. „An der Wende zweier Literaturepochen"

przyjętą przez prof. Kleczkowskiego i Dyboskiego z wynikiem b. dobrym

Otrzymał stopień magistra filozofii w zakresie filologii niemieckiej

uchwałą Rady Wydziału Filozoficznego U. J. z dnia 30 czerwca 1939 r.

L. księgi dyplomów magisterskich 207/38/39

Zgodność powyższego wykazu z oryginalnymi protokołami stwierdzam:

Przewodniczący Komisji Egzaminów Magisterskich

L. 44 Str. 44

Pan i Buczyńska Wanda

urodzon a dnia 24 czerwca 1914 w Krakowie religii rzymsko-kat.

uzyskawszy świadectwo dojrzałości dnia ... 19... w ...

odbywał studia na Wydziale filozoficznym Uniwersytetu Jagiellońskiego od r. 1934/35 do 19...

i ...

W toku ich złożył następujące egzaminy na stopień magistra filozofii w zakresie pedagogiki

Data egzaminu	L. protokołu	Po raz	Przedmiot egzaminu	Wynik	Egzaminator	Uwaga
15.VII.35	2/4		Psychologia ogólna	dobry	prof. Heinrich	
9.VII.35	3/1		Historia filozofii	dobry	"	
14.III.36	2/1		Logika, metodol. i teoria pozn.	b. dobry	"	
15.VI.36	5/1		Biologia ogólna	celujący	prof. Godlewski	
28.VI.38	25/2	I	Historia wychowania	niedost.	doc. Banyer	
23.VI.38	14/2	II	" "	dobry	"	
14.XII.38	8/5		Pedagogika i dydaktyka	dobry	prof. Mysłakowski	

Nadto przedstawił pracę magisterską pt. ...

przyjętą przez prof. ... z wynikiem ...

Otrzymał stopień magistra filozofii w zakresie ...

uchwałą Rady Wydziału Filozoficznego U. J. z dnia ... 19... r.

L. księgi dyplomów magisterskich ...

Zgodność powyższego wykazu z oryginalnymi protokołami stwierdzam:

Przewodniczący Komisji Egzaminów Magisterskich

L. 45 Str. 45

Pan i Bukko Lucja

urodzon a dnia 9 sierpnia 1915 w Sosnowcu, pow. Będzin religii ewangielickiej
wyz. kat.

uzyskawszy świadectwo dojrzałości dnia ... 19... w ...

odbywał studia na Wydziale filozoficznym Uniwersytetu Jagiellońskiego od r. 1934-35 do 19...

i ...

W toku ich złożył następujące egzaminy na stopień magistra filozofii w zakresie geografii

Data egzaminu	L. protokołu	Po raz	Przedmiot egzaminu	Wynik	Egzaminator	Uwaga
18.VII.36	3/6		Elementy meteorol. i klimatol.	dobry	prof. Smoleński	
7.XII.36	7/1		Geografia matemat.	b. dobry	prof. Piątkiewicz	
9.XII.36	4/1		Antropologia	dobry	prof. Hołyński	
9.VI.36	9/1		Geografia ogólna	b. dobry	prof. Smoleński	
12.III.37	9/1		Główne zasady nauk filozof.	b. dobry	prof. Zawirski	
3.VI.37	7/2		Geografia regionalna	dobry	prof. Smoleński	
16.III.38	1/1		Geologia	b. dobry	prof. Nowak	
"	3/3		Geografia zwierząt	dobry	doc. Tudakowski	
31.V.38	12/1	I	Statystyka	dobry	prof. Krzemieniewski	

Nadto przedstawił pracę magisterską pt. ...

przyjętą przez prof. ... z wynikiem ...

Otrzymał stopień magistra filozofii w zakresie ...

uchwałą Rady Wydziału Filozoficznego U. J. z dnia ... 19... r.

L. księgi dyplomów magisterskich ...

Zgodność powyższego wykazu z oryginalnymi protokołami stwierdzam:

Przewodniczący Komisji Egzaminów Magisterskich

50

L. 46 Str. 46

Pan Bury Jarosław

urodzony dnia 13 stycznia 1915 w Płowcach, pow. Sanok woj. Lw. religii grecko-kat.

uzyskawszy świadectwo dojrzałości dnia ..... 1934 w Sanoku

odbywał studia na Wydziale filozoficznym Uniwersytetu Jagiellońskiego od r. 1934-35 do 19

i .....

W toku ich złożył następujące egzaminy na stopień magistra filozofii w zakresie matematyki

Data egzaminu	L. protokołu	Po raz	Przedmiot egzaminu	Wynik	Egzaminator	Uwaga

Nadto przedstawił pracę magisterską pt. .....

przyjętą przez prof. ..... z wynikiem .....

Otrzymał stopień magistra filozofii w zakresie .....

uchwałą Rady Wydziału Filozoficznego U. J. z dnia ..... 19..... r.

L. księgi dyplomów magisterskich .....

Zgodność powyższego wykazu z oryginalnymi protokołami stwierdzam:

.....

Przewodniczący Komisji Egzaminów Magisterskich

L. 47 Str. 47 51

Pan Bykowy Stanisław Józef

urodzony dnia 7 sierpnia 1913 w Tantoń, U.S.A. religii rzymsko-katol.

uzyskawszy świadectwo dojrzałości dnia ..... 19..... w .....

odbywał studia na Wydziale filozoficznym Uniwersytetu Jagiellońskiego od r. 1934-35 do 19

i .....

W toku ich złożył następujące egzaminy na stopień magistra filozofii w zakresie chemii

Data egzaminu	L. protokołu	Po raz	Przedmiot egzaminu	Wynik	Egzaminator	Uwaga

Nadto przedstawił pracę magisterską pt. .....

przyjętą przez prof. ..... z wynikiem .....

Otrzymał stopień magistra filozofii w zakresie .....

uchwałą Rady Wydziału Filozoficznego U. J. z dnia ..... 19..... r.

L. księgi dyplomów magisterskich .....

Zgodność powyższego wykazu z oryginalnymi protokołami stwierdzam:

.....

Przewodniczący Komisji Egzaminów Magisterskich

52

L. 48 Str. 48

Pan Ceglowski Stanisław

urodzony dnia 28 kwietnia 1914 w Katowicach, woj. śl. religii rzymsko-kat.

uzyskawszy świadectwo dojrzałości dnia ..... 19 34 w Katowicach k/Krakowem

odbywał studia na Wydziale filozoficznym Uniwersytetu Jagiellońskiego od r. 1934-35 do 19 .....

i .....

W toku ich złożył następujące egzaminy na stopień magistra filozofii w zakresie historii

Data egzaminu	L. protokołu	Po raz	Przedmiot egzaminu	Wynik	Egzaminator	Uwaga
						śniad. odejścia
						14.X.1936r.

Nadto przedstawił pracę magisterską pt. .....

.....

przyjętą przez prof. ..... z wynikiem .....

Otrzymał stopień magistra filozofii w zakresie .....

uchwałą Rady Wydziału Filozoficznego U. J. z dnia ..... 19..... r.

L. księgi dyplomów magisterskich .....

Zgodność powyższego wykazu z oryginalnymi protokołami stwierdzam:

.....

Przewodniczący Komisji Egzaminów Magisterskich

L. 49 Str. 49

53

Pan Chadalska Janina

urodzona dnia 2 lipca 1915 w Porębie Spytkowskiej religii rzymsko-kat.
pow. Brzesko, woj. krak.

uzyskawszy świadectwo dojrzałości dnia ..... 19..... w .....

odbywał studia na Wydziale filozoficznym Uniwersytetu Jagiellońskiego od r. 1934-35 do 19 .....

i .....

W toku ich złożył następujące egzaminy na stopień magistra filozofii w zakresie historii

Data egzaminu	L. protokołu	Po raz	Przedmiot egzaminu	Wynik	Egzaminator	Uwaga
						Śniad. odejścia
						24.III.1935

Nadto przedstawił pracę magisterską pt. .....

.....

przyjętą przez prof. ..... z wynikiem .....

Otrzymał stopień magistra filozofii w zakresie .....

uchwałą Rady Wydziału Filozoficznego U. J. z dnia ..... 19..... r.

L. księgi dyplomów magisterskich .....

Zgodność powyższego wykazu z oryginalnymi protokołami stwierdzam:

.....

Przewodniczący Komisji Egzaminów Magisterskich

54

L. 50 Str. 50

Pani Chechelska Wiktoria

urodzona dnia 2 kwietnia 1914 w Ciężkowicach, woj. krak. religii rzymsko-katol.

uzyskawszy świadectwo dojrzałości dnia ..... 19.... w .....

odbywał studia na Wydziale filozoficznym Uniwersytetu Jagiellońskiego od r. 1934-35 do 1936/37

i .....

W toku ich złożył następujące egzaminy na stopień magistra filozofii w zakresie filologii klasycznej

Data egzaminu	L. protokołu	Po raz	Przedmiot egzaminu	Wynik	Egzaminator	Uwaga
13.VI.35	6		Gramat. opis. i hist. jęz. greckiego	dostat.	prof. Sternbach	
18.VI.35	3		Wpływ świata klas. w kult. nowożyt.	dobry	prof. Sinko	
19.VI.35	2/5		Psychologia ogólna	dostat.	prof. Heinrich	
10.III.36	3/3		Gramat. opis. i hist. jęz. łacińskiego	dostat.	prof. Hammer	
15.VI.36	5/5		Historia literat. greckiej	dobry	prof. Sinko	
14.XII.36	3/2		Logika, metodol. i teoria pozn.	niedostat.	prof. Heinrich	
15.XII.36	4/5		Historia filozofii	niedostat.	"	
9.III.37	4/2		Historia literat. rzymskiej	dostat.	prof. Hammer	
13.XII.38	2/1		Egzamin ostateczny	dostat.	prof. Sinko	
					prof. Przychocki	
						patrz Księga
						z r. 1932/33 str. 56

Nadto przedstawiła pracę magisterską pt. „De Macrobii astronomia et astrologia"

przyjętą przez prof. Sinkę i Przychockiego z wynikiem dostatecznym

Otrzymał stopień magistra filozofii w zakresie filologii klasycznej

uchwałą Rady Wydziału Filozoficznego U. J. z dnia 13 grudnia 1938 r.

L. księgi dyplomów magisterskich 34/38/39

Zgodność powyższego wykazu z oryginalnymi protokołami stwierdzam:

Przewodniczący Komisji Egzaminów Magisterskich

L. 51 Str. 51 55

Pani Chilewska Halina

urodzona dnia 7 lipca 1916 w Kostroni religii prawosławnej

uzyskawszy świadectwo dojrzałości dnia ..... 19.... w .....

odbywał studia na Wydziale filozoficznym Uniwersytetu Jagiellońskiego od r. 1934-35 do 19....

i .....

W toku ich złożył następujące egzaminy na stopień magistra filozofii w zakresie przyrody

Data egzaminu	L. protokołu	Po raz	Przedmiot egzaminu	Wynik	Egzaminator	Uwaga

Nadto przedstawił pracę magisterską pt. .....

przyjętą przez prof. ..... z wynikiem .....

Otrzymał stopień magistra filozofii w zakresie .....

uchwałą Rady Wydziału Filozoficznego U. J. z dnia ..... 19.... r.

L. księgi dyplomów magisterskich .....

Zgodność powyższego wykazu z oryginalnymi protokołami stwierdzam:

Przewodniczący Komisji Egzaminów Magisterskich

56

L. 52 Str. 52

Pan Chmura Józef

urodzony dnia 4 sierpnia 1911 w Tyczynie, pow. Rzeszów woj. lw. religii rzymsko-katol.

uzyskawszy świadectwo dojrzałości dnia ..... 19..... w .....

odbywał studia na Wydziale filozoficznym Uniwersytetu Jagiellońskiego od r. 1934-35 do 19.....

i .....

W toku ich złożył następujące egzaminy na stopień magistra filozofii w zakresie filologii polskiej

Data egzaminu	L. protokołu	Po raz	Przedmiot egzaminu	Wynik	Egzaminator	Uwaga

Nadto przedstawił pracę magisterską pt. .....

przyjętą przez prof. ..... z wynikiem .....

Otrzymał stopień magistra filozofii w zakresie .....

uchwałą Rady Wydziału Filozoficznego U. J. z dnia ..... 19..... r.

L. księgi dyplomów magisterskich .....

Zgodność powyższego wykazu z oryginalnymi protokołami stwierdzam:

Przewodniczący Komisji Egzaminów Magisterskich

L. 53 Str. 53 57

Pan Choluj Michał

urodzony dnia 27 września 1912 w Skaliterni, Czechosłowacja religii rzymsko-kat.

uzyskawszy świadectwo dojrzałości dnia ..... 19..... w .....

odbywał studia na Wydziale filozoficznym Uniwersytetu Jagiellońskiego od r. 1934-35 do 19.....

i .....

W toku ich złożył następujące egzaminy na stopień magistra filozofii w zakresie historii

Data egzaminu	L. protokołu	Po raz	Przedmiot egzaminu	Wynik	Egzaminator	Uwaga

Nadto przedstawił pracę magisterską pt. .....

przyjętą przez prof. ..... z wynikiem .....

Otrzymał stopień magistra filozofii w zakresie .....

uchwałą Rady Wydziału Filozoficznego U. J. z dnia ..... 19..... r.

L. księgi dyplomów magisterskich .....

Zgodność powyższego wykazu z oryginalnymi protokołami stwierdzam:

Przewodniczący Komisji Egzaminów Magisterskich

L. 54 Str. 54

Pan Chuchela Włodzimierz

urodzon y dnia 3 maja 1907 w Przemyślu woj. lw. religii rzymsko-katol.

uzyskawszy świadectwo dojrzałości dnia ..... 19.... w .....

odbywał studia na Wydziale filozoficznym Uniwersytetu Jagiellońskiego od r. 1934-35 do 19....

i .....

W toku ich złożył następujące egzaminy na stopień magistra filozofii w zakresie matematyki

Data egzaminu	L. protokołu	Po raz	Przedmiot egzaminu	Wynik	Egzaminator	Uwaga

Nadto przedstawił pracę magisterską pt. .....

.....

przyjętą przez prof. ..... z wynikiem .....

Otrzymał stopień magistra filozofii w zakresie .....

uchwałą Rady Wydziału Filozoficznego U. J. z dnia ..... 19.... r.

L. księgi dyplomów magisterskich .....

Zgodność powyższego wykazu z oryginalnymi protokołami stwierdzam:

.....

Przewodniczący Komisji Egzaminów Magisterskich

L. 55 Str. 55

Pan Chwiałkowski Zygmunt

urodzon y dnia 1 maja 1915 w Dąbrowie woj. pom. religii rzymsko-katol.

uzyskawszy świadectwo dojrzałości dnia ..... 1934 w Dąbrowie

odbywał studia na Wydziale filozoficznym Uniwersytetu Jagiellońskiego od r. 1934-35 do 19....

i .....

W toku ich złożył następujące egzaminy na stopień magistra filozofii w zakresie chemii

Data egzaminu	L. protokołu	Po raz	Przedmiot egzaminu	Wynik	Egzaminator	Uwaga
						świad. odejścia
						3.12.35

Nadto przedstawił pracę magisterską pt. .....

.....

przyjętą przez prof. ..... z wynikiem .....

Otrzymał stopień magistra filozofii w zakresie .....

uchwałą Rady Wydziału Filozoficznego U. J. z dnia ..... 19.... r.

L. księgi dyplomów magisterskich .....

Zgodność powyższego wykazu z oryginalnymi protokołami stwierdzam:

.....

Przewodniczący Komisji Egzaminów Magisterskich

60

L. 56 Str. 56

Pani Chwistek Eugenia

urodzona dnia 30 października 1914 w Krakowie religii rzymsko-katol.

uzyskawszy świadectwo dojrzałości dnia ..... 19..... w .....

odbywał studia na Wydziale filozoficznym Uniwersytetu Jagiellońskiego od r. 1934-35 do 19.....

i .....

W toku ich złożył następujące egzaminy na stopień magistra filozofii w zakresie filologii polskiej

Data egzaminu	L. protokołu	Po raz	Przedmiot egzaminu	Wynik	Egzaminator	Uwaga
18.VI.35	5/5		Gramat. opis. jęz. staroczesk.-słow.	dobry	prof. Lehr-Spławiński	
19.VI.35	3/2		" " współcz. polszczyzny	niedostat.	prof. Nitsch	
9.XII.35	3/3	II	" " " "	dostat.	doc. Stieber	
10.VI.36	17/2		Historia polit., ustroj. i kult. Polski	dostat.	prof. Semkowicz	
12.III.38	3/1		Gramat. hist. jęz. polskiego	dobry	prof. Lehr-Spławiński	
9.XII.38	8/1		Główne zasady nauk filozof.	nie zgłosiła się		
16.III.39	9/1		Główne zasady nauk filozof.	odstąpiła		

Nadto przedstawił pracę magisterską pt. .....

przyjętą przez prof. ..... z wynikiem .....

Otrzymał stopień magistra filozofii w zakresie .....

uchwałą Rady Wydziału Filozoficznego U. J. z dnia ..... 19..... r.

L. księgi dyplomów magisterskich .....

Zgodność powyższego wykazu z oryginalnymi protokołami stwierdzam:

.....

Przewodniczący Komisji Egzaminów Magisterskich

L. 57 Str. 57

61

Pan Ciaputa Mieczysław

urodzony dnia 26 września 1914 w Chrzanowie, woj. krak. religii rzymsko-katol.

uzyskawszy świadectwo dojrzałości dnia ..... 19..... w .....

odbywał studia na Wydziale filozoficznym Uniwersytetu Jagiellońskiego od r. 1934-35 do 19.....

i .....

W toku ich złożył następujące egzaminy na stopień magistra filozofii w zakresie chemii

Data egzaminu	L. protokołu	Po raz	Przedmiot egzaminu	Wynik	Egzaminator	Uwaga

Nadto przedstawił pracę magisterską pt. .....

przyjętą przez prof. ..... z wynikiem .....

Otrzymał stopień magistra filozofii w zakresie .....

uchwałą Rady Wydziału Filozoficznego U. J. z dnia ..... 19..... r.

L. księgi dyplomów magisterskich .....

Zgodność powyższego wykazu z oryginalnymi protokołami stwierdzam:

.....

Przewodniczący Komisji Egzaminów Magisterskich

62

L. 58 Str. 58

Pani Cieślerska Jadwiga

urodzona dnia 3 listopada 1916 w Krakowie religii rzymsko-katol.

uzyskawszy świadectwo dojrzałości dnia ..... 19.... w .....

odbywał studia na Wydziale filozoficznym Uniwersytetu Jagiellońskiego od r. 1934-35 do 19....

i .....

W toku ich złożył następujące egzaminy na stopień magistra filozofii w zakresie chemii

Data egzaminu	L. protokołu	Po raz	Przedmiot egzaminu	Wynik	Egzaminator	Uwaga
9.III.37	713		Matemat. dla przyrodników	dostat.	doc. Gołąb	
11.III.38	572		Mineralogia i Krystalografia	dostat.	prof. Krenke	
10.VI.38	576	I	Fizyka doświadczalna	dostat.	prof. Zakrzewski	
12.XII.38	712		Główne zasady nauk filozof.	dobry	prof. Zawirski	
12.VI.39	1313		Chemia nieorganiczna	niedost.	prof. Ostrowski	
"	1573		Chemia organiczna	dobry	prof. Bierwacki	
9.VI.39	1819		Chemia fizyczna	dobry	prof. Kamieński	

Nadto przedstawił pracę magisterską pt. .....

.....

przyjętą przez prof. ..... z wynikiem .....

Otrzymał stopień magistra filozofii w zakresie .....

uchwałą Rady Wydziału Filozoficznego U. J. z dnia ..... 19.... r.

L. księgi dyplomów magisterskich .....

Zgodność powyższego wykazu z oryginalnymi protokołami stwierdzam:

.....

Przewodniczący Komisji Egzaminów Magisterskich

63

L. 59 Str. 59

Pan Czajczyk Michał

urodzony dnia 28 września 1915 w Krakowie religii rzymsko-katol.

uzyskawszy świadectwo dojrzałości dnia ..... 1934 w Krakowie

odbywał studia na Wydziale filozoficznym Uniwersytetu Jagiellońskiego od r. 1934-35 do 19....

i .....

W toku ich złożył następujące egzaminy na stopień magistra filozofii w zakresie geografii

Data egzaminu	L. protokołu	Po raz	Przedmiot egzaminu	Wynik	Egzaminator	Uwaga
21.V.35	3		Etnografia	dostat.	prof. Moszyński	

Nadto przedstawił pracę magisterską pt. .....

.....

przyjętą przez prof. ..... z wynikiem .....

Otrzymał stopień magistra filozofii w zakresie .....

uchwałą Rady Wydziału Filozoficznego U. J. z dnia ..... 19.... r.

L. księgi dyplomów magisterskich .....

Zgodność powyższego wykazu z oryginalnymi protokołami stwierdzam:

.....

Przewodniczący Komisji Egzaminów Magisterskich

64

L. 60 Str. 60

Pan Czarnik Stanisław

urodzony dnia 20 stycznia 1915 w Trhanowie, Czechosłowacji religii rzymsko-katol.

uzyskawszy świadectwo dojrzałości dnia 1934 w Rzeszowie

odbywał studia na Wydziale filozoficznym Uniwersytetu Jagiellońskiego od r. 1934-35 do 19

i

W toku ich złożył następujące egzaminy na stopień magistra filozofii w zakresie chemii

Data egzaminu	L. protokołu	Po raz	Przedmiot egzaminu	Wynik	Egzaminator	Uwaga

Nadto przedstawił pracę magisterską pt.

przyjętą przez prof. z wynikiem

Otrzymał stopień magistra filozofii w zakresie

uchwałą Rady Wydziału Filozoficznego U. J. z dnia 19 r.

L. księgi dyplomów magisterskich

Zgodność powyższego wykazu z oryginalnymi protokołami stwierdzam:

Przewodniczący Komisji Egzaminów Magisterskich

L. 61 Str. 61

65

Pani Czechowska Józefa

urodzona dnia 17 lutego 1916 w Myślenicach, woj. krak. religii rzymsko-katol.

uzyskawszy świadectwo dojrzałości dnia 19 w

odbywał studia na Wydziale filozoficznym Uniwersytetu Jagiellońskiego od r. 1934-35 do 19

i

W toku ich złożył następujące egzaminy na stopień magistra filozofii w zakresie filologii klasycznej

Data egzaminu	L. protokołu	Po raz	Przedmiot egzaminu	Wynik	Egzaminator	Uwaga
16.VI.36	1/3		Wstęp do studium fil. klas.	nie zgłosiła się		
11.XII.36	1/2		" " " "	dostat.	prof. Przychocki	
"	10/2		Tragedia grecka i rzymska	dostat.	prof. Sternbach	
17.III.37	6/3		Wpływ świata klas. w kult. now.	niedostat.	prof. Przychocki	
12.VI.37	15/1		Estetyka	dobry	prof. Heinrich	

Nadto przedstawił pracę magisterską pt.

przyjętą przez prof. z wynikiem

Otrzymał stopień magistra filozofii w zakresie

uchwałą Rady Wydziału Filozoficznego U. J. z dnia 19 r.

L. księgi dyplomów magisterskich

Zgodność powyższego wykazu z oryginalnymi protokołami stwierdzam:

Przewodniczący Komisji Egzaminów Magisterskich

L. 62 Str. 62

Pani mgr. Ćwiklińska Zuzanna

urodzon[a] dnia 15 sierpnia 1911 w Stryju, woj. stanisław. religii rzymsko-katol.

uzyskawszy świadectwo dojrzałości dnia ..... 19.... w .....

odbywał studia na Wydziale filozoficznym Uniwersytetu Jagiellońskiego od r. 1934-35 do 19....

i .....

W toku ich złożył następujące egzaminy na stopień magistra filozofii w zakresie Socjologii i etnografii

Data egzaminu	L. protokołu	Po raz	Przedmiot egzaminu	Wynik	Egzaminator	Uwaga

Nadto przedstawił pracę magisterską pt. .....

.....

przyjętą przez prof. ..... z wynikiem .....

Otrzymał stopień magistra filozofii w zakresie .....

uchwałą Rady Wydziału Filozoficznego U. J. z dnia ..... 19.... r.

L. księgi dyplomów magisterskich .....

Zgodność powyższego wykazu z oryginalnymi protokołami stwierdzam:

.....

Przewodniczący Komisji Egzaminów Magisterskich

L. 63 Str. 63

Pan Damaszewicz Mieczysław

urodzon[y] dnia 7 czerwca 1916 w Bochni, woj. krak. religii rzymsko-kat.

uzyskawszy świadectwo dojrzałości dnia ..... 1934 w Warszawie

odbywał studia na Wydziale filozoficznym Uniwersytetu jagiellońskiego od r. 1934-35 do 19....

i .....

W toku ich złożył następujące egzaminy na stopień magistra filozofii w zakresie matematyki

Data egzaminu	L. protokołu	Po raz	Przedmiot egzaminu	Wynik	Egzaminator	Uwaga
						zwiad. odejście
						7.X.1935

Nadto przedstawił pracę magisterską pt. .....

.....

przyjętą przez prof. ..... z wynikiem .....

Otrzymał stopień magistra filozofii w zakresie .....

uchwałą Rady Wydziału Filozoficznego U. J. z dnia ..... 19.... r.

L. księgi dyplomów magisterskich .....

Zgodność powyższego wykazu z oryginalnymi protokołami stwierdzam:

.....

Przewodniczący Komisji Egzaminów Magisterskich

L. 64 Str. 64

Pan Dańko Jerzy

urodzony dnia 21 kwietnia 1914 w Kobieszynie, pow. Kraków religii rzymsko-kat.

uzyskawszy świadectwo dojrzałości dnia ..... 19..... w .....

odbywał studia na Wydziale filozoficznym Uniwersytetu Jagiellońskiego od r. 1934-35 do 19.....

i .....

W toku ich złożył następujące egzaminy na stopień magistra filozofii w zakresie przyrody

Data egzaminu	L. protokołu	Po raz	Przedmiot egzaminu	Wynik	Egzaminator	Uwaga

Nadto przedstawił pracę magisterską pt. .....

przyjętą przez prof. ..... z wynikiem .....

Otrzymał stopień magistra filozofii w zakresie .....

uchwałą Rady Wydziału Filozoficznego U. J. z dnia ..... 19..... r.

L. księgi dyplomów magisterskich .....

Zgodność powyższego wykazu z oryginalnymi protokołami stwierdzam:

.....

Przewodniczący Komisji Egzaminów Magisterskich

L. 65 Str. 65

Pani Dembicka Stefania Janina

urodzona dnia 10 listopada 1914 w Siemakowcach, pow. Czortków woj. tarnopol. religii rzymsko-kat.

uzyskawszy świadectwo dojrzałości dnia ..... 19..... w .....

odbywał studia na Wydziale filozoficznym Uniwersytetu Jagiellońskiego od r. 1934-35 do 19.....

i .....

W toku ich złożył następujące egzaminy na stopień magistra filozofii w zakresie pedagogiki

Data egzaminu	L. protokołu	Po raz	Przedmiot egzaminu	Wynik	Egzaminator	Uwaga
19.VI.35	2/6		Psychologia ogólna	dobry	prof. Heinrich	
22.VI.35	19/3		Socjologia w zarysie	b. dobry	prof. Dobrowolski	
9.VI.36	25/2		Biologia ogólna	nie stawiła się		
18.VI.36	3/5		Logika, metodol. i teoria pozn.	dostat.	prof. Heinrich	
21.VI.37	6/5		Historia filozofii	dobry	"	nie żyje

Nadto przedstawił pracę magisterską pt. .....

przyjętą przez prof. ..... z wynikiem .....

Otrzymał stopień magistra filozofii w zakresie .....

uchwałą Rady Wydziału Filozoficznego U. J. z dnia ..... 19..... r.

L. księgi dyplomów magisterskich .....

Zgodność powyższego wykazu z oryginalnymi protokołami stwierdzam:

.....

Przewodniczący Komisji Egzaminów Magisterskich

70

L. 66 Str. 66

Pan i Dęboszówna Ludwika

urodzona dnia 25 lutego 1915 w Milewsku, Czechosłowacja religii rzymsko-katol.

uzyskawszy świadectwo dojrzałości dnia ..... 19 ..... w .....

odbywał studia na Wydziale filozoficznym Uniwersytetu Jagiellońskiego od r. 1934-35 do 19 .....

i .....

W toku ich złożył następujące egzaminy na stopień magistra filozofii w zakresie matematyki botaniki zoologii

Data egzaminu	L. protokołu	Po raz	Przedmiot egzaminu	Wynik	Egzaminator	Uwaga
20.VI.38	2/2	I	Fizyka doświadczalna	dostat.	prof. Zakrzewski	
12.XII.38	4/1		Chemia	dobry	prof. Kozak	
"	17/1		Anat.: fizjologia człowieka	dostat.	prof. Rogalski	
14.III.39	20/1		Embriologia	dobry	prof. Godlewski	

Nadto przedstawił pracę magisterską pt. .....

przyjętą przez prof. ..... z wynikiem .....

Otrzymał stopień magistra filozofii w zakresie .....

uchwałą Rady Wydziału Filozoficznego U. J. z dnia ..... 19 ..... r.

L. księgi dyplomów magisterskich .....

Zgodność powyższego wykazu z oryginalnymi protokołami stwierdzam:

.....

Przewodniczący Komisji Egzaminów Magisterskich

L. 67 Str. 67

71

Pan Diener Abraham

urodzony dnia 27 lutego 1914 w Krakowie religii mojżeszowej

uzyskawszy świadectwo dojrzałości dnia ..... 19 ..... w .....

odbywał studia na Wydziale filozoficznym Uniwersytetu Jagiellońskiego od r. 1934-35 do 19 .....

i .....

W toku ich złożył następujące egzaminy na stopień magistra filozofii w zakresie filologii klasycznej

Data egzaminu	L. protokołu	Po raz	Przedmiot egzaminu	Wynik	Egzaminator	Uwaga

Nadto przedstawił pracę magisterską pt. .....

przyjętą przez prof. ..... z wynikiem .....

Otrzymał stopień magistra filozofii w zakresie .....

uchwałą Rady Wydziału Filozoficznego U. J. z dnia ..... 19 ..... r.

L. księgi dyplomów magisterskich .....

Zgodność powyższego wykazu z oryginalnymi protokołami stwierdzam:

.....

Przewodniczący Komisji Egzaminów Magisterskich

72

L. 68 Str. 68

Pan Dobija Borysław

urodzony dnia 5 listopada 1914 w Kujaiewacz, Jugosławia religii rzymsko-katol.

uzyskawszy świadectwo dojrzałości dnia 18 czerwca 1934 w Krakowie

odbywał studia na Wydziale filozoficznym Uniwersytetu Jagiellońskiego od r. 1934-35 do 1937/38

i

W toku ich złożył następujące egzaminy na stopień magistra filozofii w zakresie socjologii i etnologii

Data egzaminu	L. protokołu	Po raz	Przedmiot egzaminu	Wynik	Egzaminator	Uwaga
24.V.35	4	✓	Etnografia	b. dobry	prof. Moszyński	
6.III.36	2/1	✓	Teoria prawa	b. dobry	prof. Lande	
20.VI.36	2/1	✓	Zarys socjologii systemat.	b. dobry	prof. Dobrowolski	
29.II.37	4/1	✓	Główne zasady nauk filozof.	b. dobry	prof. Zawirski	
20.VI.37	1/1	✓	Historia socjologii	b. dobry	prof. Dobrowolski	
11.XII.37	1/1	✓	Historia średniowieczna	b. dobry	prof. Dąbrowski	
18.IV.38	4/2		Metodyka i technol. badań socjol.	b. dobry	prof. Dobrowolski	
23.IV.38	2/1		Statystyka z demografią	dobry	"	
10.I.39			Egzamin ostateczny	dobry	prof. Lande	
					prof. Dobrowolski	

Nadto przedstawił pracę magisterską pt. „Badania nad młodocianymi kolporterami"

przyjętą przez prof. Lande i Dobrowolskiego z wynikiem b. dobrym

Otrzymał stopień magistra filozofii w zakresie socjologii

uchwałą Rady Wydziału Filozoficznego U. J. z dnia 10 stycznia 1939 r.

L. księgi dyplomów magisterskich 71/38/39

Zgodność powyższego wykazu z oryginalnymi protokołami stwierdzam:

Przewodniczący Komisji Egzaminów Magisterskich

L. 69 Str. 69

73

Pani Doboszówna Janina

urodzona dnia 10 listopada 1914 w Skawinie, woj. krak. religii rzymsko-katol.

uzyskawszy świadectwo dojrzałości dnia 19 w

odbywał studia na Wydziale filozoficznym Uniwersytetu Jagiellońskiego od r. 1934-35 do 19

i

W toku ich złożył następujące egzaminy na stopień magistra filozofii w zakresie filologii polskiej

Data egzaminu	L. protokołu	Po raz	Przedmiot egzaminu	Wynik	Egzaminator	Uwaga
18.VI.35	5/6		Gramat. opis. jęz. staroczesk.-słow.	dostat.	prof. Lehr-Spławiński	
19.VI.35	3/3		" " współcz. polszczyzny	dostat.	prof. Nitsch	
16.VI.36	15/2		Historia literat. francuskiej	dostat.	prof. Folkierski	
18.VI.36	12/2		Główne zasady nauk fil.	b. dobry	doc. Heitzman	
14.XII.36	5/2		Historia literat. polskiej	b. dobry	prof. Pigoń	
16.VI.37	5/4		Gramat. hist. jęz. polskiego	niedostat.	prof. Nitsch	
13.XII.37	3/2		" " " "	dobry	dr. Oesterreicher	
12.XII.38	7/1	I	Historia polit., ustroj. i kult. Polski	b. dobry	prof. Sempołowicz	

Nadto przedstawił pracę magisterską pt.

przyjętą przez prof. z wynikiem

Otrzymał stopień magistra filozofii w zakresie

uchwałą Rady Wydziału Filozoficznego U. J. z dnia 19 r.

L. księgi dyplomów magisterskich

Zgodność powyższego wykazu z oryginalnymi protokołami stwierdzam:

Przewodniczący Komisji Egzaminów Magisterskich

74

L. 70 Str. 70

Pan Dobrzański Roman

urodzony dnia 19 września 1916 w Brzezince, pow. Biała, woj. Krak. religii rzymsko kat.

uzyskawszy świadectwo dojrzałości dnia ..... 19 ..... w .....

odbywał studia na Wydziale filozoficznym Uniwersytetu Jagiellońskiego od r. 1934-35 do 19 .....

i .....

W toku ich złożył następujące egzaminy na stopień magistra filozofii w zakresie chemii

Data egzaminu	L. protokołu	Po raz	Przedmiot egzaminu	Wynik	Egzaminator	Uwaga
14.VI.37	6/1		Matemat. dla przyrodników	dostat.	prof. Leja	
16.III.39	2/3		Fizyka doświadczalna	niedost.	prof. Zakrzewski	
15.VI.39	8/18	"	" " "	dostat.	"	

Nadto przedstawił pracę magisterską pt. .....

przyjętą przez prof. ..... z wynikiem .....

Otrzymał stopień magistra filozofii w zakresie .....

uchwałą Rady Wydziału Filozoficznego U. J. z dnia ..... 19 ..... r.

L. księgi dyplomów magisterskich .....

Zgodność powyższego wykazu z oryginalnymi protokołami stwierdzam:

Przewodniczący Komisji Egzaminów Magisterskich

L. 71 Str. 71 75

Pan Dojka Helena

urodzona dnia 19 lipca 1911 w Ćwikowie, woj. Krak. religii rzymsko-katol.

uzyskawszy świadectwo dojrzałości dnia 25 czerwca 1934 w Miejsk. Gimn. w Dąbrowie k. Tarnowa

odbywał studia na Wydziale filozoficznym Uniwersytetu Jagiellońskiego od r. 1934-35 do 19 .....

i .....

W toku ich złożył następujące egzaminy na stopień magistra filozofii w zakresie filologii klasycznej

Data egzaminu	L. protokołu	Po raz	Przedmiot egzaminu	Wynik	Egzaminator	Uwaga
12.VI.35	4		Wstęp do studiów filol. klas.	dostat.	prof. Hammer	
12.III.36	2/4		Wpływ świata klas. w kult. nowożyt.	dobry	prof. Przychocki	
19.VI.36	26/4		Archeologia klasyczna	b. dobry	prof. Gąsiorowski	
8.XII.36	11/2		Główne zasady nauk filozof.	dobry	prof. Heinrich	
16.VI.37	4/5		Gramat. opis. i hist. jęz. greckiego	dostat.	prof. Sinko	
6.XII.37	4/4		" " " " łacińsk.	dostat.	prof. Hammer	
9.III.38	/3		Historia literat. greckiej	dobry	prof. Sternbach	
10.VI.38	7/3		" " rzymskiej	dostat.	prof. Hammer	
10.XII.38	12/2		Estetyka	dostat.	prof. Zawirski	
10.VI.39	2/3		Egzamin ostateczny (grecka)	dostat.	prof. Sinko	
			" łacina	dobry	prof. Przychocki	

Nadto przedstawił pracę magisterską pt. „De studiis Ciceronianis et Vergilianis in epistulis S. Hieronymi."

przyjętą przez prof. Sinkę i Przychockiego z wynikiem dobrym

Otrzymał stopień magistra filozofii w zakresie filologii klasycznej

uchwałą Rady Wydziału Filozoficznego U. J. z dnia 23 czerwca 1939 r.

L. księgi dyplomów magisterskich 199/38/39

Zgodność powyższego wykazu z oryginalnymi protokołami stwierdzam:

Przewodniczący Komisji Egzaminów Magisterskich

L. 72 Str. 72

Pan Dola Jan

urodzon y dnia 23 października 1903 w Kuźni Raciborskiej, Nicenia religii rzymsko-katol.

uzyskawszy świadectwo dojrzałości dnia ..... 19.... w .....

odbywał studia na Wydziale filozoficznym Uniwersytetu Jagiellońskiego od r. 1934-35 do 19....

i .....

W toku ich złożył następujące egzaminy na stopień magistra filozofii w zakresie pedagogiki

Data egzaminu	L. protokołu	Po raz	Przedmiot egzaminu	Wynik	Egzaminator	Uwaga
15.VI.35	2/7		Psychologia ogólna	dobry	prof. Heinrich	
18.VI.36	5/6		Logika, metodol. i teoria pozn.	dostat.	"	
15.XII.36	4/8		Historia filozofii	niedostat.	"	
21.VI.37	6/6	II	" "	dobry	"	
10.XII.37	11/3		Pedagogika i dydaktyka	dobry	prof. Ostaszewski	
18.VI.38	20/3	I	Historia w zarysie	odstąpił		
9.XI.38	10/2		Psychologia pedagogiczna	niedostat.	prof. Szuman	
15.III.39	5/2	II	" "	dostat.	"	

Nadto przedstawił pracę magisterską pt. .....

.....

przyjętą przez prof. ..... z wynikiem .....

Otrzymał stopień magistra filozofii w zakresie .....

uchwałą Rady Wydziału Filozoficznego U. J. z dnia ..... 19.... r.

L. księgi dyplomów magisterskich .....

Zgodność powyższego wykazu z oryginalnymi protokołami stwierdzam:

.....

Przewodniczący Komisji Egzaminów Magisterskich

L. 73 Str. 73

Pan Dreiger Baruch David

urodzon y dnia 2 lutego 1915 w Nowej Wsi, Czechosłowacja religii mojżeuszowej

uzyskawszy świadectwo dojrzałości dnia ..... 19.... w .....

odbywał studia na Wydziale filozoficznym Uniwersytetu Jagiellońskiego od r. 1934-35 do 19....

i .....

W toku ich złożył następujące egzaminy na stopień magistra filozofii w zakresie chemii

Data egzaminu	L. protokołu	Po raz	Przedmiot egzaminu	Wynik	Egzaminator	Uwaga

Nadto przedstawił pracę magisterską pt. .....

.....

przyjętą przez prof. ..... z wynikiem .....

Otrzymał stopień magistra filozofii w zakresie .....

uchwałą Rady Wydziału Filozoficznego U. J. z dnia ..... 19.... r.

L. księgi dyplomów magisterskich .....

Zgodność powyższego wykazu z oryginalnymi protokołami stwierdzam:

.....

Przewodniczący Komisji Egzaminów Magisterskich

L. 74 Str. 74

Pan Drobner Mieczysław

urodzony dnia 3 listopada 1912 w Krakowie religii bezwyznaniowy

uzyskawszy świadectwo dojrzałości dnia ..... 19.... w .....

odbywał studia na Wydziale filozoficznym Uniwersytetu Jagiellońskiego od r. 1934-35 do 1936-37

i .....

W toku ich złożył następujące egzaminy na stopień magistra filozofii w zakresie muzykologii

Data egzaminu	L. protokołu	Po raz	Przedmiot egzaminu	Wynik	Egzaminator	Uwaga
12.XII.34	98/1		Systematyka i muzykol.	dobry	prof. Jachimecki	
"	99/1		Akustyka, fizjol. i psychol. muz.	b. dobry	"	
"	100/1		Instrumenty i ich historia	b. dobry	"	
28.VI.35	112/1		Teoria i hist. harmonii i kontrapunktu	b. dobry	"	
"	111/1		Etnologia muzyczna w zarysie	b. dobry	"	
20.XII.36	116/2		Metodyka badań z zakr. hist. muz.	dobry	"	
"	117/1		Historia i teoria form muzycznych	b. dobry	"	
24.VI.36	123/1		Paleografia muzyczna	b. dobry	"	
16.XII.36	129/1		Estetyka	dostat.	doc. Heitzman	
23.VI.37	8/1		Główne zasady nauk filozof.	dobry	prof. Zawirski	
24.VI.37	2/1		Hist. muzyki z uwzględ. muzyki polskiej	dobry	prof. Jachimecki	
26.VI.37	146		Egzamin ostat. „Pieśń polowa w ostatnich 50 latach"	b. dobry	prof. Jachimecki	

Nadto przedstawił pracę magisterską pt. „Utwory wokalne przedszkolnego okresu twórczości Karola Szymanowskiego".

przyjętą przez prof. Z. Jachimeckiego z wynikiem bardzo dobrym

Otrzymał stopień magistra filozofii w zakresie muzykologii

uchwałą Rady Wydziału Filozoficznego U. J. z dnia 25 czerwca 1937 r.

L. księgi dyplomów magisterskich 208/1936/37

Zgodność powyższego wykazu z oryginalnymi protokołami stwierdzam:

Przewodniczący Komisji Egzaminów Magisterskich

L. 75 Str. 75

Pani Wrońska-Dropiowska Maria

urodzona dnia 28 grudnia 1894 w Raciborowicach religii rzymsko-katol.

uzyskawszy świadectwo dojrzałości dnia ..... 19.... w .....

odbywał studia na Wydziale filozoficznym Uniwersytetu Jagiellońskiego od r. 1934-35 do 19....

i .....

W toku ich złożył następujące egzaminy na stopień magistra filozofii w zakresie historii

Data egzaminu	L. protokołu	Po raz	Przedmiot egzaminu	Wynik	Egzaminator	Uwaga
15.VI.35	1/1		Metodol. i nauki pomocn.	dostat.	prof. Semkowicz	
11.XII.35	5/3		Historia średniowieczna	dostat.	prof. Dąbrowski	

Nadto przedstawił pracę magisterską pt. .....

przyjętą przez prof. ..... z wynikiem .....

Otrzymał stopień magistra filozofii w zakresie .....

uchwałą Rady Wydziału Filozoficznego U. J. z dnia ..... 19.... r.

L. księgi dyplomów magisterskich .....

Zgodność powyższego wykazu z oryginalnymi protokołami stwierdzam:

Przewodniczący Komisji Egzaminów Magisterskich

L. 76 Str. 76

Pani Dutkiewicz Janina Elżbieta

urodzona dnia 19 listopada 1914 w Krakowie religii rzymsko-katol.

uzyskawszy świadectwo dojrzałości dnia 25 czerwca 1934 w Gimn. im. E. Plater w Krakowie

odbywał studia na Wydziale filozoficznym Uniwersytetu Jagiellońskiego od r. 1934/35 do 1938/39

i

W toku ich złożył następujące egzaminy na stopień magistra filozofii w zakresie historii

Data egzaminu	L. protokołu	Po raz	Przedmiot egzaminu	Wynik	Egzaminator	Uwaga
15.VI.35	7/2		Metodol. i nauki pomocn.	dostat.	prof. Kutrzeba	
16.III.36	5/7		Historia średniowiecza	dobry	prof. Dąbrowski	
9.XII.36	6/2		Historia starożytna	dobry	prof. Konopczyński	
12.VI.37	10/4		Główne zasady nauk fil.	dobry	prof. Zawirski	
29.VI.38	3/3	I	Historia starożytna	dobry	prof. Piotrowicz	
30.VI.39			Egzamin ostateczny	6. dobry	prof. Dąbrowski	
					prof. Dobrowolski	

Nadto przedstawił(a) pracę magisterską pt. „Stosunki ludnościowe i narodowościowe w Krakowie w XVI wieku"

przyjętą przez prof. Dąbrowskiego i Dobrowolskiego z wynikiem dobrym

Otrzymał stopień magistra filozofii w zakresie filologii niemieckiej

uchwałą Rady Wydziału Filozoficznego U. J. z dnia 30 czerwca 1939 r.

L. księgi dyplomów magisterskich 2M8/38/39

Zgodność powyższego wykazu z oryginalnymi protokołami stwierdzam:

Przewodniczący Komisji Egzaminów Magisterskich

L. 77 Str. 77

Pan Dymkówna Maria

urodzon dnia 30 lipca 1912 w Krakowie religii

uzyskawszy świadectwo dojrzałości dnia 19 w

odbywał studia na Wydziale filozoficznym Uniwersytetu Jagiellońskiego od r. 1934/35 do 19

i

W toku ich złożył następujące egzaminy na stopień magistra filozofii w zakresie filologii klasycznej

Data egzaminu	L. protokołu	Po raz	Przedmiot egzaminu	Wynik	Egzaminator	Uwaga
12.VI.35	5	I	Wstęp do studjum fil. klas.	dostat.	prof. Hammer	
12.XII.36	2/5	I	Wpływ świata klas. w kult. nowej	dostat.	prof. Przychocki	
25.VI.36	2/12	I	Tragedia grecka i rzymska	dobry	prof. Starnbach	
6.III.37	7/12	I	Główne zasady nauk fil.	dobry	prof. Zawirski	
12.III.38	1/4	I	Gramat. opis. i histor. jęz. greckiego	niedost.	prof. Stuhlo	
8.VI.38	3/3	I	" " " jęz. łacińskiego	dostat.	prof. Hammer	
14.XII.38	7/3		Historia literatury greckiej	dobry	prof. Starnbach	
10.III.39	1/7	II	Gramat. opis. i histor. jęz. greckiego	dostat.	prof. Stuhlo	

Nadto przedstawił pracę magisterską pt.

przyjętą przez prof. z wynikiem

Otrzymał stopień magistra filozofii w zakresie

uchwałą Rady Wydziału Filozoficznego U. J. z dnia 19 r.

L. księgi dyplomów magisterskich

Zgodność powyższego wykazu z oryginalnymi protokołami stwierdzam:

Przewodniczący Komisji Egzaminów Magisterskich

82

L. 78 Str. 78

Pan Dyszy Walerian

urodzony dnia 7 kwietnia 1910 w Bobrownikach, pow. Będzin, woj. kiel. religii rzymsko-kat.

uzyskawszy świadectwo dojrzałości dnia ..... 19..... w .....

odbywał studia na Wydziale filozoficznym Uniwersytetu Jagiellońskiego od r. 1934-35 do 19.....

i .....

W toku ich złożył następujące egzaminy na stopień magistra filozofii w zakresie historii

Data egzaminu	L. protokołu	Po raz	Przedmiot egzaminu	Wynik	Egzaminator	Uwaga
19.III.35	1/3		Metodol. i nauki pomocn.	dostat.	prof. Jankowski	
24.VI.35	9/6		Historia średniowieczna	dostat.	prof. Dąbrowski	
10.III.36	8/2		Historia nowożytna	dostat.	prof. Konopczyński	
9.XII.36	7/2		Główne zasady nauk fil.	dobry	prof. Heinrich	
9.VII.38	5/5	i	Historia starożytna	dostat.	prof. Piotrowicz	

Nadto przedstawił pracę magisterską pt. .....

przyjętą przez prof. ..... z wynikiem .....

Otrzymał stopień magistra filozofii w zakresie .....

uchwałą Rady Wydziału Filozoficznego U. J. z dnia ..... 19..... r.

L. księgi dyplomów magisterskich .....

Zgodność powyższego wykazu z oryginalnymi protokołami stwierdzam:

Przewodniczący Komisji Egzaminów Magisterskich

L. 79 Str. 79

83

Pan i Dziadyk Danuta

urodzona dnia 28 lipca 1913 w Mielcu, woj. krak. religii rzymsko-katol.

uzyskawszy świadectwo dojrzałości dnia ..... 19..... w .....

odbywał studia na Wydziale filozoficznym Uniwersytetu Jagiellońskiego od r. 1934-35 do 19.....

i .....

W toku ich złożył następujące egzaminy na stopień magistra filozofii w zakresie filologii francuskiej

Data egzaminu	L. protokołu	Po raz	Przedmiot egzaminu	Wynik	Egzaminator	Uwaga
21.III.35			Gramat. historyczna jęz. franc.	dobry	prof. Folkierski	
9.VI.35			Historia powsz. wraz z hist. Francji	dostat.	prof. Dąbrowski	
18.III.36	1/8		Historia literat. francuskiej	dobry	prof. Folkierski	
20.VI.36	21/2		Hist. literat. francuskiej nowożyt.	b. dobry	"	
12.XII.36	17/2		Główne zasady nauk fil.	dostat.	doc. Heitzman	

Nadto przedstawił pracę magisterską pt. .....

przyjętą przez prof. ..... z wynikiem .....

Otrzymał stopień magistra filozofii w zakresie .....

uchwałą Rady Wydziału Filozoficznego U. J. z dnia ..... 19..... r.

L. księgi dyplomów magisterskich .....

Zgodność powyższego wykazu z oryginalnymi protokołami stwierdzam:

Przewodniczący Komisji Egzaminów Magisterskich

84

L. 80 Str. 80

Pani Dziabianka Helena

urodzona dnia 24 sierpnia 1914 w Jaworniku, woj. lw. religii rzymsko-kat.

uzyskawszy świadectwo dojrzałości dnia ..... 19.... w .....

odbywał studia na Wydziale filozoficznym Uniwersytetu Jagiellońskiego od r. 1934-35 do 19....

i .....

W toku ich złożył następujące egzaminy na stopień magistra filozofii w zakresie filologii polskiej

Data egzaminu	L. protokołu	Po raz	Przedmiot egzaminu	Wynik	Egzaminator	Uwaga
12.III.36	3/4		Gramat. opis. współcz. polszcz.	dostat.	prof. Nitsch	
10.VI.36	17/1		Historia polit., ustroj. i kult. Polski	dobry	prof. Jenkowicz	
16.VI.36	7/7		Gramat. opis. jęz. staroczerk.-słow.	dostat.	prof. Nitsch	
16.VI.37	7/5		Historia literat. polskiej	b. dobry	prof. Pigoń	
9.XII.38	8/2		Główne zasady nauk filozof.	dobry	doc. Heitzman	

Nadto przedstawił pracę magisterską pt. .....

przyjętą przez prof. ..... z wynikiem .....

Otrzymał stopień magistra filozofii w zakresie .....

uchwałą Rady Wydziału Filozoficznego U. J. z dnia ..... 19.... r.

L. księgi dyplomów magisterskich .....

Zgodność powyższego wykazu z oryginalnymi protokołami stwierdzam:

Przewodniczący Komisji Egzaminów Magisterskich

L. 81 Str. 81

85

Pan Dziedzic Aleksander

urodzony dnia 3 grudnia 19.... w Stopnicy, woj. kiel. religii rzymsko-katol.

uzyskawszy świadectwo dojrzałości dnia ..... 19.... w .....

odbywał studia na Wydziale filozoficznym Uniwersytetu Jagiellońskiego od r. 1934-35 do 19....

i .....

W toku ich złożył następujące egzaminy na stopień magistra filozofii w zakresie matematyki

Data egzaminu	L. protokołu	Po raz	Przedmiot egzaminu	Wynik	Egzaminator	Uwaga

Nadto przedstawił pracę magisterską pt. .....

przyjętą przez prof. ..... z wynikiem .....

Otrzymał stopień magistra filozofii w zakresie .....

uchwałą Rady Wydziału Filozoficznego U. J. z dnia ..... 19.... r.

L. księgi dyplomów magisterskich .....

Zgodność powyższego wykazu z oryginalnymi protokołami stwierdzam:

Przewodniczący Komisji Egzaminów Magisterskich

86

L. 82 Str. 82

Pan: Eblówna Adela

urodzon[a] dnia 20 grudnia 1913 w Rybach, pow. Biała, woj. Kraków religii

uzyskawszy świadectwo dojrzałości dnia ..... 19..... w .....

odbywał studia na Wydziale filozoficznym Uniwersytetu Jagiellońskiego od r. 1934-35 do 19.....

i .....

W toku ich złożył następujące egzaminy na stopień magistra filozofii w zakresie ekonomii

Data egzaminu	L. protokołu	Po raz	Przedmiot egzaminu	Wynik	Egzaminator	Uwaga

Nadto przedstawił pracę magisterską pt. .....

.....

przyjętą przez prof. ..... z wynikiem .....

Otrzymał stopień magistra filozofii w zakresie .....

uchwałą Rady Wydziału Filozoficznego U. J. z dnia ..... 19..... r.

L. księgi dyplomów magisterskich .....

Zgodność powyższego wykazu z oryginalnymi protokołami stwierdzam:

.....

Przewodniczący Komisji Egzaminów Magisterskich

L. 83 Str. 83

87

Pani: Engel Maria

urodzon[a] dnia 21 maja 1916 w Szumlanach, pow. Tarnów religii wyznania katol.

uzyskawszy świadectwo dojrzałości dnia ..... 19..... w .....

odbywał studia na Wydziale filozoficznym Uniwersytetu Jagiellońskiego od r. 1934-35 do 19.....

i .....

W toku ich złożył następujące egzaminy na stopień magistra filozofii w zakresie pedagogiki

Data egzaminu	L. protokołu	Po raz	Przedmiot egzaminu	Wynik	Egzaminator	Uwaga
19.VI.35	218		Psychologia ogólna	dobry	prof. Heinrich	
18.VI.36	97		Logika, metodol. i teoria poznania	dostat.	prof. Heinrich	
21.VI.37	617		Historia filozofii	dobry	"	

Nadto przedstawił pracę magisterską pt. .....

.....

przyjętą przez prof. ..... z wynikiem .....

Otrzymał stopień magistra filozofii w zakresie .....

uchwałą Rady Wydziału Filozoficznego U. J. z dnia ..... 19..... r.

L. księgi dyplomów magisterskich .....

Zgodność powyższego wykazu z oryginalnymi protokołami stwierdzam:

.....

Przewodniczący Komisji Egzaminów Magisterskich

88

L. 84 Str. 84

Pan Engelberg Izak Natan

urodzony dnia 29 października 1911 w Jelnej pow. Łańcut, woj. lw. religii mojżeszowej

uzyskawszy świadectwo dojrzałości dnia ..... 19 ..... w .....

odbywał studia na Wydziale filozoficznym Uniwersytetu Jagiellońskiego od r. 1934-35 do 19 .....

i .....

W toku ich złożył następujące egzaminy na stopień magistra filozofii w zakresie historii

Data egzaminu	L. protokołu	Po raz	Przedmiot egzaminu	Wynik	Egzaminator	Uwaga
13.XII.37	3/13		Historia średniowieczna	dobry	prof. Dąbrowski	
7.XII.38	4/1		Historia nowożytna	dobry	prof. Feldman	

Nadto przedstawił pracę magisterską pt. .....

przyjętą przez prof. ..... z wynikiem .....

Otrzymał stopień magistra filozofii w zakresie .....

uchwałą Rady Wydziału Filozoficznego U. J. z dnia ..... 19 ..... r.

L. księgi dyplomów magisterskich .....

Zgodność powyższego wykazu z oryginalnymi protokołami stwierdzam:

.....

Przewodniczący Komisji Egzaminów Magisterskich

L. 85 Str. 85 89

Pani Faberówna Rozalia

urodzona dnia 1 marca 1914 w Bochni, woj. Krak. religii mojżeszowej

uzyskawszy świadectwo dojrzałości dnia ..... 19 ..... w .....

odbywał studia na Wydziale filozoficznym Uniwersytetu Jagiellońskiego od r. 1934-35 do 19 .....

i .....

W toku ich złożył następujące egzaminy na stopień magistra filozofii w zakresie przyrody

Data egzaminu	L. protokołu	Po raz	Przedmiot egzaminu	Wynik	Egzaminator	Uwaga

Nadto przedstawił pracę magisterską pt. .....

przyjętą przez prof. ..... z wynikiem .....

Otrzymał stopień magistra filozofii w zakresie .....

uchwałą Rady Wydziału Filozoficznego U. J. z dnia ..... 19 ..... r.

L. księgi dyplomów magisterskich .....

Zgodność powyższego wykazu z oryginalnymi protokołami stwierdzam:

.....

Przewodniczący Komisji Egzaminów Magisterskich

90

L. 86 Str. 86

Pan Fakler Izak

urodzony dnia 15 listopada 1916 w Karlsbadzie, Czechosłowacja religii mojżeszowej

uzyskawszy świadectwo dojrzałości dnia 21 czerwca 1934 w Gimn. Żyd. w Krakowie

odbywał studia na Wydziale filozoficznym Uniwersytetu Jagiellońskiego od r. 1934-35 do 19

i

W toku ich złożył następujące egzaminy na stopień magistra filozofii w zakresie matematyki

Data egzaminu	L. protokołu	Po raz	Przedmiot egzaminu	Wynik	Egzaminator	Uwaga
14.VII.36	7/4	I	Astronomia ogólna	b. dobry	Prof. Banachiewicz	
20.VI.36	1/6	I	Geometria analityczna	b. dobry	prof. Rosenblatt	
14.XII.36	2/2	I	Rachunek różniczk. i całkowy	b. dobry	prof. Ważewski	
18.III.37	2/2	I	Algebra wyższa i teoria liczb	b. dobry	prof. Wilkosz	
12.VI.37	2/5	I	Główne zasady nauk fizycz.	b. dobry	prof. Zarzycki	
13.XII.37	12/2	I	Teoria funkcyj	b. dobry	dr. Hłobowski	
"	15/1	I	Równania różniczk. zwyczajne	b. dobry	prof. Ważewski	
18.VI.38	9/2	I	Fizyka doświadczalna	b. dobry	prof. Zakrzewski	
22.XII.38	6/3		Mechanika teoretyczna	b. dobry	prof. Ważewski	
19.V.39			Egzamin ostateczny	b. dobry	prof. Wilkosz prof. Ważewski	

Nadto przedstawił pracę magisterską pt. "Z teorii charakterystyk systemów równań różniczkowych zwyczajnych"

przyjętą przez prof. Wilkosza i Ważewskiego z wynikiem b. dobrym

Otrzymał stopień magistra filozofii w zakresie matematyki

uchwałą Rady Wydziału Filozoficznego U. J. z dnia 26 maja 1939 r.

L. księgi dyplomów magisterskich 171/38/39

Zgodność powyższego wykazu z oryginalnymi protokołami stwierdzam:

Przewodniczący Komisji Egzaminów Magisterskich

L. 87 Str. 87

91

Pan Fallek Józef Dawid

urodzony dnia 23 listopada 1913 w Wieliczce, pow. krak. religii mojżeszowej

uzyskawszy świadectwo dojrzałości dnia 19 37 w Wieliczce

odbywał studia na Wydziale filozoficznym Uniwersytetu Jagiellońskiego od r. 1937-38 do 19

i

W toku ich złożył następujące egzaminy na stopień magistra filozofii w zakresie przyrodn.

Data egzaminu	L. protokołu	Po raz	Przedmiot egzaminu	Wynik	Egzaminator	Uwaga

Nadto przedstawił pracę magisterską pt.

przyjętą przez prof. z wynikiem

Otrzymał stopień magistra filozofii w zakresie

uchwałą Rady Wydziału Filozoficznego U. J. z dnia 19 r.

L. księgi dyplomów magisterskich

Zgodność powyższego wykazu z oryginalnymi protokołami stwierdzam:

Przewodniczący Komisji Egzaminów Magisterskich

92

L. 88 Str. 88

Pan Fattus Karol

urodzon y dnia 15 listopada 1913 w Szczakowej (pow. Chrzanów woj. Kraków) religii wyznania katol.

uzyskawszy świadectwo dojrzałości dnia ..... 19.... w .....

odbywał studia na Wydziale filozoficznym Uniwersytetu Jagiellońskiego od r. 1934/35 do 19....

i .....

W toku ich złożył następujące egzaminy na stopień magistra filozofii w zakresie matematyki

Data egzaminu	L. protokołu	Po raz	Przedmiot egzaminu	Wynik	Egzaminator	Uwaga

Nadto przedstawił pracę magisterską pt. .....

.....

przyjętą przez prof. ..... z wynikiem .....

Otrzymał stopień magistra filozofii w zakresie .....

uchwałą Rady Wydziału Filozoficznego U. J. z dnia ..... 19.... r.

L. księgi dyplomów magisterskich .....

Zgodność powyższego wykazu z oryginalnymi protokołami stwierdzam:

.....

Przewodniczący Komisji Egzaminów Magisterskich

L. 89 Str. 89

93

Pan i Feirel Felicja

urodzon a dnia 14 maja 1915 w Wiedniu, Austria religii mojżeszowej

uzyskawszy świadectwo dojrzałości dnia ..... 1934 w Tarnowie

odbywał studia na Wydziale filozoficznym Uniwersytetu jagiellońskiego od r. 1934/35 do 19....

i .....

W toku ich złożył następujące egzaminy na stopień magistra filozofii w zakresie chemii

Data egzaminu	L. protokołu	Po raz	Przedmiot egzaminu	Wynik	Egzaminator	Uwaga

Nadto przedstawił pracę magisterską pt. .....

.....

przyjętą przez prof. ..... z wynikiem .....

Otrzymał stopień magistra filozofii w zakresie .....

uchwałą Rady Wydziału Filozoficznego U. J. z dnia ..... 19.... r.

L. księgi dyplomów magisterskich .....

Zgodność powyższego wykazu z oryginalnymi protokołami stwierdzam:

.....

Przewodniczący Komisji Egzaminów Magisterskich

94

L. 90 Str. 90

Pan i Feuerstein Ida

urodzon a dnia 15 grudnia 1914 w Stanisławowie religii mojżeszowej

uzyskawszy świadectwo dojrzałości dnia ..... 19..... w .....

odbywał studia na Wydziale filozoficznym Uniwersytetu Jagiellońskiego od r. 1934-35 do 19.....

i .....

W toku ich złożył następujące egzaminy na stopień magistra filozofii w zakresie filologii niemieckiej

Data egzaminu	L. protokołu	Po raz	Przedmiot egzaminu	Wynik	Egzaminator	Uwaga
13.VI.35	1/4		Gramat. opis. jęz. niemieckiego	b. dobry	prof. Kleczkowski	
12.VI.36	34/3		Główne zasady nauk filozof.	dobry	prof. Heitzman	
11.VI.37	19/1		Zarys dziejów niem. po 1870 r.	nie zgłosiła się		
8.XII.37	17/2		" " " "	dostateczny	prof. Semkowicz	
15.III.38	10/1		Zarys gramat. hist. jęz. niemieck.	dobry	prof. Kleczkowski	
14.XII.38	7/1		Zarys ogól. dziejów literat. niem.	dobry	"	

Nadto przedstawił pracę magisterską pt. .....

.....

przyjętą przez prof. ..... z wynikiem .....

Otrzymał stopień magistra filozofii w zakresie .....

uchwałą Rady Wydziału Filozoficznego U. J. z dnia ..... 19..... r.

L. księgi dyplomów magisterskich .....

Zgodność powyższego wykazu z oryginalnymi protokołami stwierdzam:

.....

Przewodniczący Komisji Egzaminów Magisterskich

95

L. 91 Str. 91

Pan Figiel Władysław

urodzony dnia 9 marca 1914 w Kocmyrzowie, pow. i woj. kr. religii rzymsko-katol.

uzyskawszy świadectwo dojrzałości dnia ..... 19..... w .....

odbywał studia na Wydziale filozoficznym Uniwersytetu Jagiellońskiego od r. 1934-35 do 19.....

i .....

W toku ich złożył następujące egzaminy na stopień magistra filozofii w zakresie historii

Data egzaminu	L. protokołu	Po raz	Przedmiot egzaminu	Wynik	Egzaminator	Uwaga

Nadto przedstawił pracę magisterską pt. .....

.....

przyjętą przez prof. ..... z wynikiem .....

Otrzymał stopień magistra filozofii w zakresie .....

uchwałą Rady Wydziału Filozoficznego U. J. z dnia ..... 19..... r.

L. księgi dyplomów magisterskich .....

Zgodność powyższego wykazu z oryginalnymi protokołami stwierdzam:

.....

Przewodniczący Komisji Egzaminów Magisterskich

96

L. 92

Str. 92

Pani Filipkiewicz Anna

urodzona dnia 11 października 1913 w Krakowie religii wyznania rzym.-kat.

uzyskawszy świadectwo dojrzałości dnia 19 34 w Krakowie

odbywał studia na Wydziale filozoficznym Uniwersytetu Jagiellońskiego od r. 1934/35 do 19

i

W toku ich złożył następujące egzaminy na stopień magistra filozofii w zakresie filologii francuskiej

Data egzaminu	L. protokołu	Po raz	Przedmiot egzaminu	Wynik	Egzaminator	Uwaga

Nadto przedstawił pracę magisterską pt.

przyjętą przez prof. z wynikiem

Otrzymał stopień magistra filozofii w zakresie

uchwałą Rady Wydziału Filozoficznego U. J. z dnia 19 r.

L. księgi dyplomów magisterskich

Zgodność powyższego wykazu z oryginalnymi protokołami stwierdzam:

Przewodniczący Komisji Egzaminów Magisterskich

L. 93

Str. 93

97

Pan Fleischer Alfred

urodzon y dnia 31 marca 1911 w Świętochłowicach woj. Śl. religii wyznania rzym.-katol.

uzyskawszy świadectwo dojrzałości dnia 19 w

odbywał studia na Wydziale filozoficznym Uniwersytetu Jagiellońskiego od r. 1932/33 do 19

i

W toku ich złożył następujące egzaminy na stopień magistra filozofii w zakresie matematyki

Data egzaminu	L. protokołu	Po raz	Przedmiot egzaminu	Wynik	Egzaminator	Uwaga
26 VI 36	311		Astronomia ogólna	dobry	prof. Banachiewicz	

Nadto przedstawił pracę magisterską pt.

przyjętą przez prof. z wynikiem

Otrzymał stopień magistra filozofii w zakresie

uchwałą Rady Wydziału Filozofi cznego U. J. z dnia 19 r.

L. księgi dyplomów magisterskich

Zgodność powyższego wykazu z oryginalnymi protokołami stwierdzam:

Przewodniczący Komisji Egzaminów Magisterskich

98

L. 94 Str. 94

Pan i Flisówna Zofia

urodzon[a] dnia 25 marca 1915 w Wiedniu, Austria religii rzymsko katol.

uzyskawszy świadectwo dojrzałości dnia ..... 19..... w .....

odbywał studia na Wydziale filozoficznym Uniwersytetu Jagiellońskiego od r. 1934/35 do 19.....

i .....

W toku ich złożył następujące egzaminy na stopień magistra filozofii w zakresie matematyki

Data egzaminu	L. protokołu	Po raz	Przedmiot egzaminu	Wynik	Egzaminator	Uwaga
12 XII 35	815		Astronomia ogólna	dostat.	prof. Bonarbiem	
12. VI 37.	916		Główne zasady nauki fl.	6 dobry	pg Zawirski	

Nadto przedstawił pracę magisterską pt. .....

.....

przyjętą przez prof. ..... z wynikiem .....

Otrzymał stopień magistra filozofii w zakresie .....

uchwałą Rady Wydziału Filozoficznego U. J. z dnia ..... 19..... r.

L. księgi dyplomów magisterskich .....

Zgodność powyższego wykazu z oryginalnymi protokołami stwierdzam:

.....

Przewodniczący Komisji Egzaminów Magisterskich

L. 95 Str. 95

99

Pan Freiwald Dawid

urodzon[y] dnia 3 marca 1916 w Krakowie religii mojżeszowej

uzyskawszy świadectwo dojrzałości dnia ..... 19 34 w Krakowie

odbywał studia na Wydziale filozoficznym Uniwersytetu Jagiellońskiego od r. 1934/35 do 19.....

i .....

W toku ich złożył następujące egzaminy na stopień magistra filozofii w zakresie prawoznawstwo

Data egzaminu	L. protokołu	Po raz	Przedmiot egzaminu	Wynik	Egzaminator	Uwaga
						świad. dojrzałości
						8. VI 35

Nadto przedstawił pracę magisterską pt. .....

.....

przyjętą przez prof. ..... z wynikiem .....

Otrzymał stopień magistra filozofii w zakresie .....

uchwałą Rady Wydziału Filozoficznego U. J. z dnia ..... 19..... r.

L. księgi dyplomów magisterskich .....

Zgodność powyższego wykazu z oryginalnymi protokołami stwierdzam:

.....

Przewodniczący Komisji Egzaminów Magisterskich

100

L. 96 Str. 96

Pan Friedländer Michał

urodzony dnia 12 grudnia 1894 w Skolem, pow. Stryj, woj. lw. religii mojżeszowej

uzyskawszy świadectwo dojrzałości dnia ..... 19 ..... w .....

odbywał studia na Wydziale filozoficznym Uniwersytetu Jagiellońskiego od r. 1934-35 do 19 .....

i .....

W toku ich złożył następujące egzaminy na stopień magistra filozofii w zakresie pedagogiki

Data egzaminu	L. protokołu	Po raz	Przedmiot egzaminu	Wynik	Egzaminator	Uwaga

Nadto przedstawił pracę magisterską pt. .....

przyjętą przez prof. ..... z wynikiem .....

Otrzymał stopień magistra filozofii w zakresie .....

uchwałą Rady Wydziału Filozoficznego U. J. z dnia ..... 19 ..... r.

L. księgi dyplomów magisterskich .....

Zgodność powyższego wykazu z oryginalnymi protokołami stwierdzam:

Przewodniczący Komisji Egzaminów Magisterskich

101

L. 97 Str. 97

Pan Fuss Aron

urodzony dnia 18 sierpnia 1908 w Stanisławie, pow. Mościska religii mojżeszowej

uzyskawszy świadectwo dojrzałości dnia ..... 19 ..... w .....

odbywał studia na Wydziale filozoficznym Uniwersytetu Jagiellońskiego od r. 1934-35 do 19 .....

i .....

W toku ich złożył następujące egzaminy na stopień magistra filozofii w zakresie orientalistyki

Data egzaminu	L. protokołu	Po raz	Przedmiot egzaminu	Wynik	Egzaminator	Uwaga

Nadto przedstawił pracę magisterską pt. .....

przyjętą przez prof. ..... z wynikiem .....

Otrzymał stopień magistra filozofii w zakresie .....

uchwałą Rady Wydziału Filozoficznego U. J. z dnia ..... 19 ..... r.

L. księgi dyplomów magisterskich .....

Zgodność powyższego wykazu z oryginalnymi protokołami stwierdzam:

Przewodniczący Komisji Egzaminów Magisterskich

102

L. 98 Str. 98

Pan Gajsler Józef

urodzony dnia 10 marca 1915 w Częstochowie, woj. kiel. religii mojżeszowej

uzyskawszy świadectwo dojrzałości dnia ..... 19 ..... w .....

odbywał studia na Wydziale filozoficznym Uniwersytetu Jagiellońskiego od r. 1934-35 do 19 .....

i .....

W toku ich złożył następujące egzaminy na stopień magistra filozofii w zakresie chemii

Data egzaminu	L. protokołu	Po raz	Przedmiot egzaminu	Wynik	Egzaminator	Uwaga
9.XII.37	3/5		Mineralogia i krystalografia	b. dobry	prof. Kreutz	
13.XII.37	5/3		Główne zasady nauk filozof.	dobry	prof. Zawirski	

Nadto przedstawił pracę magisterską pt. .....

przyjętą przez prof. ..... z wynikiem .....

Otrzymał stopień magistra filozofii w zakresie .....

uchwałą Rady Wydziału Filozoficznego U. J. z dnia ..... 19 ..... r.

L. księgi dyplomów magisterskich .....

Zgodność powyższego wykazu z oryginalnymi protokołami stwierdzam:

Przewodniczący Komisji Egzaminów Magisterskich

L. 99 Str. 99 103

Pan Garbusiński Antoni

urodzony dnia 13 czerwca 1902 w Starym Korczynie pow. Pińczów, woj. kiel. religii rzymsko-katol.

uzyskawszy świadectwo dojrzałości dnia ..... 19 ..... w .....

odbywał studia na Wydziale filozoficznym Uniwersytetu Jagiellońskiego od r. 1934-35 do 19 .....

i .....

W toku ich złożył następujące egzaminy na stopień magistra filozofii w zakresie pedagogiki

Data egzaminu	L. protokołu	Po raz	Przedmiot egzaminu	Wynik	Egzaminator	Uwaga
5.III.37	111	I	Psychologia ogólna	nie stawił się		
18.VI.37	219	II	" "	dobry	prof. Heinrich	
11.XII.37	3/3	I	Logika, metod. i teoria poznania	dobry	"	
8.III.38	8/3	I	Historia w zarysie	dostat.	prof. Dąbrowski	
17.VI.38	7/8	I	Historia filozofii	niedost.	"	

Nadto przedstawił pracę magisterską pt. .....

przyjętą przez prof. ..... z wynikiem .....

Otrzymał stopień magistra filozofii w zakresie .....

uchwałą Rady Wydziału Filozoficznego U. J. z dnia ..... 19 ..... r.

L. księgi dyplomów magisterskich .....

Zgodność powyższego wykazu z oryginalnymi protokołami stwierdzam:

Przewodniczący Komisji Egzaminów Magisterskich

L. 100 Str. 100

Pan Gargas Tadeusz

urodzon y dnia 16 października 1915 w Krakowie religii rzymsko-kat.

uzyskawszy świadectwo dojrzałości dnia 20 czerwca 1934 w Państw. Gim. VI w Krakowie

odbywał studia na Wydziale filozoficznym Uniwersytetu Jagiellońskiego od r. 1934-35 do 19

i

W toku ich złożył następujące egzaminy na stopień magistra filozofii w zakresie matematyki

Data egzaminu	L. protokołu	Po raz	Przedmiot egzaminu	Wynik	Egzaminator	Uwaga
18.VII.37	13/2	I	Rachunek różn. i całkowy	b. dobry	prof. Wasiewski	
16.VI.37	9/6	I	Algebra wyższa i teoria liczb	dobry	prof. Wilkosz	
10.VI.37	3/4	I	Geometria analit.	b. dobry	prof. Wasiewski	
11.XII.37	7/1	I	Mechanika teoretyczna	dobry	prof. Wilkosz	
10.III.38	6/1	I	Fizyka doświadczalna	niedost.	prof. Zakrzewski	
15.III.38	11/3	II	Równania różniczk. zwyczajne	dobry	prof. Wasiewski	
18.VI.38	9/3	II	Fizyka doświadczalna	dostat.	prof. Zakrzewski	
"	11/1	I	Główne zasady nauk filozof.	dostat.	prof. Zawirski	
"	13/4	I	Teoria krzywych	dobry	prof. Kobordo	
20.III.39	15/1	I	Astronomia ogólna	dobry	prof. Banachiewicz	
30.VI.39	28		Egzamin ostateczny	b. dobry	prof. Wilkosz	
					prof. Wasiewski	

Nadto przedstawił pracę magisterską pt. „Podstawowe twierdzenia rachunku wariacyjnego"

przyjętą przez prof. Wilkosza i Wasiewskiego z wynikiem dobrym

Otrzymał stopień magistra filozofii w zakresie matematyki

uchwałą Rady Wydziału Filozoficznego U. J. z dnia 30 czerwca 1939 r.

L. księgi dyplomów magisterskich 202/38/39

Zgodność powyższego wykazu z oryginalnymi protokołami stwierdzam:

Przewodniczący Komisji Egzaminów Magisterskich

L. 101 Str. 101

Pan Gazdik Jan

urodzon y dnia 20 lutego 1914 w Jabłoń, Czechosłowacja religii rzymsko-katol.

uzyskawszy świadectwo dojrzałości dnia 19 w

odbywał studia na Wydziale filozoficznym Uniwersytetu jagiellońskiego od r. 1934/35 do 19

i

W toku ich złożył następujące egzaminy na stopień magistra filozofii w zakresie historii

Data egzaminu	L. protokołu	Po raz	Przedmiot egzaminu	Wynik	Egzaminator	Uwaga

Nadto przedstawił pracę magisterską pt.

przyjętą przez prof. z wynikiem

Otrzymał stopień magistra filozofii w zakresie

uchwałą Rady Wydziału Filozoficznego U. J. z dnia 19 r.

L. księgi dyplomów magisterskich

Zgodność powyższego wykazu z oryginalnymi protokołami stwierdzam:

Przewodniczący Komisji Egzaminów Magisterskich

L. 102 Str. 102

Pan i Pani Gąsiorowska Anna

urodzon y/a dnia 7 czerwca 1916 w Krakowie religii rzymsko-katol.

uzyskawszy świadectwo dojrzałości dnia ..... 19.... w .....

odbywał/a studia na Wydziale filozoficznym Uniwersytetu Jagiellońskiego od r. 1934-35 do 19....

i .....

W toku ich złożył/a następujące egzaminy na stopień magistra filozofii w zakresie historii

Data egzaminu	L. protokołu	Po raz	Przedmiot egzaminu	Wynik	Egzaminator	Uwaga
6.XII.35	1/3		Metodyk. i nauki pomocn.	b. dobry	prof. Semkowicz	
23.VI.36	4/6		Historia starożytna	b. dobry	prof. Piotrowicz	

Nadto przedstawił/a pracę magisterską pt. .....

.....

przyjętą przez prof. ..... z wynikiem .....

Otrzymał/a stopień magistra filozofii w zakresie .....

uchwałą Rady Wydziału Filozoficznego U. J. z dnia ..... 19.... r.

L. księgi dyplomów magisterskich .....

Zgodność powyższego wykazu z oryginalnymi protokołami stwierdzam:

.....

Przewodniczący Komisji Egzaminów Magisterskich

L. 103 Str. 103

Pan Gąsiorowski Zdzisław

urodzon y/a dnia 2 marca 1915 w Krakowie religii rzymsko-katol.

uzyskawszy świadectwo dojrzałości dnia ..... 19.... w .....

odbywał/a studia na Wydziale filozoficznym Uniwersytetu Jagiellońskiego od r. 1934-35 do 19....

i .....

W toku ich złożył/a następujące egzaminy na stopień magistra filozofii w zakresie zoologii

Data egzaminu	L. protokołu	Po raz	Przedmiot egzaminu	Wynik	Egzaminator	Uwaga
13.XII.37	3/2		Chemia	dobry	prof. Kwiatek	
"	17/1		Zoogeografia z uwzgl. fauny ziem Polski	b. dobry	doc. Fudakowski	
20.V.38	25/1		Paleozoologia	dobry	prof. Bredo	
10.XI.38	15/1		Zoologia ogólna	b. dobry	prof. Siedlecki	
13.III.39	17/12		Anat. porówn. z histol. i embriol. Kręg.	b. dobry	prof. Grodziński	
15.III.39	18/3		Fizjologia zwierząt	dobry	prof. Rogoziński	

Nadto przedstawił/a pracę magisterską pt. .....

.....

przyjętą przez prof. ..... z wynikiem .....

Otrzymał/a stopień magistra filozofii w zakresie .....

uchwałą Rady Wydziału Filozoficznego U. J. z dnia ..... 19.... r.

L. księgi dyplomów magisterskich .....

Zgodność powyższego wykazu z oryginalnymi protokołami stwierdzam:

.....

Przewodniczący Komisji Egzaminów Magisterskich

L. 104 Str. 104

Pan i: Gdyniówna Helena

urodzon a dnia 10 marca 1915 w Siekierczynie, pow. i woj. Kraków religii rzymsko-katol.

uzyskawszy świadectwo dojrzałości dnia ... 1934 w ...

odbywał studia na Wydziale filozoficznym Uniwersytetu Jagiellońskiego od r. 1934/35 do 19...

i ...

W toku ich złożył następujące egzaminy na stopień magistra filozofii w zakresie ...

Data egzaminu	L. protokołu	Po raz	Przedmiot egzaminu	Wynik	Egzaminator	Uwaga

Nadto przedstawił pracę magisterską pt. ...

przyjętą przez prof. ... z wynikiem ...

Otrzymał stopień magistra filozofii w zakresie ...

uchwałą Rady Wydziału Filozoficznego U. J. z dnia ... 19... r.

L. księgi dyplomów magisterskich ...

Zgodność powyższego wykazu z oryginalnymi protokołami stwierdzam:

Przewodniczący Komisji Egzaminów Magisterskich

L. 105 Str. 105

Pan i: Gelbhartówna Janina

urodzon a dnia 23 maja 1916 w Krakowie religii rzymsko-katol.

uzyskawszy świadectwo dojrzałości dnia ... 19... w ...

odbywał studia na Wydziale filozoficznym Uniwersytetu Jagiellońskiego od r. 1934/35 do 19...

i ...

W toku ich złożył następujące egzaminy na stopień magistra filozofii w zakresie historii

Data egzaminu	L. protokołu	Po raz	Przedmiot egzaminu	Wynik	Egzaminator	Uwaga
6.XII.35	7/4		Metodol. i nauki pomocn.	dobry	prof. Lehr-Spławiński	
10.VI.36	8/6		Historia średniowieczna	dobry	prof. Dąbrowski	

Nadto przedstawił pracę magisterską pt. ...

przyjętą przez prof. ... z wynikiem ...

Otrzymał stopień magistra filozofii w zakresie ...

uchwałą Rady Wydziału Filozoficznego U. J. z dnia ... 19... r.

L. księgi dyplomów magisterskich ...

Zgodność powyższego wykazu z oryginalnymi protokołami stwierdzam:

Przewodniczący Komisji Egzaminów Magisterskich

L. 106 Str. 106

Pan Getzler Moses

urodzony dnia 10 października 1910 w Rymanowie pow. Sanok woj. Lw. religii mojżeszowej

uzyskawszy świadectwo dojrzałości dnia ..... 19..... w .....

odbywał studia na Wydziale filozoficznym Uniwersytetu Jagiellońskiego od r. 1934-35 do 19.....

i .....

W toku ich złożył następujące egzaminy na stopień magistra filozofii w zakresie filologii niemieckiej

Data egzaminu	L. protokołu	Po raz	Przedmiot egzaminu	Wynik	Egzaminator	Uwaga

Nadto przedstawił pracę magisterską pt. .....

przyjętą przez prof. ..... z wynikiem .....

Otrzymał stopień magistra filozofii w zakresie .....

uchwałą Rady Wydziału Filozoficznego U. J. z dnia ..... 19..... r.

L. księgi dyplomów magisterskich .....

Zgodność powyższego wykazu z oryginalnymi protokołami stwierdzam:

.....

Przewodniczący Komisji Egzaminów Magisterskich

L. 107 Str. 107

Pan Gierczak Czesław

urodzony dnia 15 lipca 1910 w Jazicach pow. Opatów, woj. Kiel. religii rzymsko-katol.

uzyskawszy świadectwo dojrzałości dnia ..... 19..... w .....

odbywał studia na Wydziale filozoficznym Uniwersytetu Jagiellońskiego od r. 1934-35 do 19.....

i .....

W toku ich złożył następujące egzaminy na stopień magistra filozofii w zakresie chemii

Data egzaminu	L. protokołu	Po raz	Przedmiot egzaminu	Wynik	Egzaminator	Uwaga

Nadto przedstawił pracę magisterską pt. .....

przyjętą przez prof. ..... z wynikiem .....

Otrzymał stopień magistra filozofii w zakresie .....

uchwałą Rady Wydziału Filozoficznego U. J. z dnia ..... 19..... r.

L. księgi dyplomów magisterskich .....

Zgodność powyższego wykazu z oryginalnymi protokołami stwierdzam:

.....

Przewodniczący Komisji Egzaminów Magisterskich

L. 108 Str. 108

Pan Gierulski Stanisław

urodzon y dnia 30 sierpnia 1915 w Dębicy, pow. Ropczyce, woj. krak. religii rzymsko-kat.

uzyskawszy świadectwo dojrzałości dnia ..... 19.... w .....

odbywał studia na Wydziale filozoficznym Uniwersytetu Jagiellońskiego od r. 1934/35 do 19....

i .....

W toku ich złożył następujące egzaminy na stopień magistra filozofii w zakresie chemii

Data egzaminu	L. protokołu	Po raz	Przedmiot egzaminu	Wynik	Egzaminator	Uwaga
3.VI.37	2/3		Matemat. dla przyrodników	niedost.	doc. Gołąb	
13.XII.37	1/2	II	" " "	dobry	"	
"	5/4		Główne zasady nauk. filozof.	dostat.	prof. Zawirski	
12.III.38	5/4		Mineralogia i krystalografia	b. dobry	prof. Kreutz	
17.V.38	5/8		Fizyka doświadczalna	dobry	prof. Zakrzewski	
12.XII.38	10/7		Chemia nieorganiczna	niedost.	prof. Estreicher	
14.III.39	11/7	II	" "	dostat.	prof. Kamieński	
14.VI.39	1576		Chemia organiczna	dostat.	prof. Dziewoński	

Nadto przedstawił pracę magisterską pt. .....

.....

przyjętą przez prof. ..... z wynikiem .....

Otrzymał stopień magistra filozofii w zakresie .....

uchwałą Rady Wydziału Filozoficznego U. J. z dnia ..... 19.... r.

L. księgi dyplomów magisterskich .....

Zgodność powyższego wykazu z oryginalnymi protokołami stwierdzam:

.....

Przewodniczący Komisji Egzaminów Magisterskich

L. 109 Str. 109

Pan Glesch Rudolf

urodzon a dnia 16 października 1914 w Wiedniu, Austria religii mojżeszowej

uzyskawszy świadectwo dojrzałości dnia ..... 19.... w .....

odbywał studia na Wydziale filozoficznym Uniwersytetu Jagiellońskiego od r. 1934/35 do 19....

i .....

W toku ich złożył następujące egzaminy na stopień magistra filozofii w zakresie chemii

Data egzaminu	L. protokołu	Po raz	Przedmiot egzaminu	Wynik	Egzaminator	Uwaga

Nadto przedstawił pracę magisterską pt. .....

.....

przyjętą przez prof. ..... z wynikiem .....

Otrzymał stopień magistra filozofii w zakresie .....

uchwałą Rady Wydziału Filozoficznego U. J. z dnia ..... 19.... r.

L. księgi dyplomów magisterskich .....

Zgodność powyższego wykazu z oryginalnymi protokołami stwierdzam:

.....

Przewodniczący Komisji Egzaminów Magisterskich

114

L. 110 Str. 110

Pan i Gliksberg Anna

urodzona dnia 1 października 1914 w Komorowie, por. brzeziński woj. łódzkie religii mojżeszowej

uzyskawszy świadectwo dojrzałości dnia ..... 19..... w .....

odbywał studia na Wydziale filozoficznym Uniwersytetu Jagiellońskiego od r. 1934-35 do 19.....

i .....

W toku ich złożył następujące egzaminy na stopień magistra filozofii w zakresie filologii francuskiej

Data egzaminu	L. protokołu	Po raz	Przedmiot egzaminu	Wynik	Egzaminator	Uwaga
16.XII.35	1/1		Gramat. opr. jęz. franc.	b. dobry	prof. Folkierski	

Nadto przedstawił pracę magisterską pt. .....

przyjętą przez prof. ..... z wynikiem .....

Otrzymał stopień magistra filozofii w zakresie .....

uchwałą Rady Wydziału Filozoficznego U. J. z dnia ..... 19..... r.

L. księgi dyplomów magisterskich .....

Zgodność powyższego wykazu z oryginalnymi protokołami stwierdzam:

Przewodniczący Komisji Egzaminów Magisterskich

L. 111 Str. 111 115

Pan i Gładka Janina

urodzona dnia 24 czerwca 1914 w Krakowie religii rzymsko-katol.

uzyskawszy świadectwo dojrzałości dnia ..... 19..... w .....

odbywał studia na Wydziale filozoficznym Uniwersytetu Jagiellońskiego od r. 1934-35 do 19.....

i .....

W toku ich złożył następujące egzaminy na stopień magistra filozofii w zakresie przyrody

Data egzaminu	L. protokołu	Po raz	Przedmiot egzaminu	Wynik	Egzaminator	Uwaga

Nadto przedstawił pracę magisterską pt. .....

przyjętą przez prof. ..... z wynikiem .....

Otrzymał stopień magistra filozofii w zakresie .....

uchwałą Rady Wydziału Filozoficznego U. J. z dnia ..... 19..... r.

L. księgi dyplomów magisterskich .....

Zgodność powyższego wykazu z oryginalnymi protokołami stwierdzam:

Przewodniczący Komisji Egzaminów Magisterskich

L. 112/3 Str. 112

Pan i Gładkówna Stefania

urodzon a dnia 4 marca 1911 w Krakowie religii rzymsko-kat.

uzyskawszy świadectwo dojrzałości dnia ..... 19.... w .....

odbywał studia na Wydziale filozoficznym Uniwersytetu Jagiellońskiego od r. 1934-35 do 19....

i .....

W toku ich złożył następujące egzaminy na stopień magistra filozofii w zakresie filologii polskiej

Data egzaminu	L. protokołu	Po raz	Przedmiot egzaminu	Wynik	Egzaminator	Uwaga
21.VI.35	5/8		Gramat. opis. fsz. staroczesk.-słow.	dostat.	prof. Nitsch	
12.VI.36	4/5		Gramat. opis. współcz. polskiego	niedostat.	"	
15.XII.36	2/21	II	" " " "	dobry	dop. Milewski	
17.VI.38	7/6		Gramat. histor. fsz. polskiego	dostat.	prof. Nitsch	

Nadto przedstawił pracę magisterską pt. .....

przyjętą przez prof. ..... z wynikiem .....

Otrzymał stopień magistra filozofii w zakresie .....

uchwałą Rady Wydziału Filozoficznego U. J. z dnia ..... 19.... r.

L. księgi dyplomów magisterskich .....

Zgodność powyższego wykazu z oryginalnymi protokołami stwierdzam:

Przewodniczący Komisji Egzaminów Magisterskich

L. 113 Str. 113

Pan i Gładkówna Wanda

urodzon a dnia 6 stycznia 1915 w Krakowie religii rzymsko-kat.

uzyskawszy świadectwo dojrzałości dnia ..... 19.... w .....

odbywał studia na Wydziale filozoficznym Uniwersytetu Jagiellońskiego od r. 1934-35 do 19....

i .....

W toku ich złożył następujące egzaminy na stopień magistra filozofii w zakresie filologii polskiej

Data egzaminu	L. protokołu	Po raz	Przedmiot egzaminu	Wynik	Egzaminator	Uwaga
21.VI.35	5/9		Gramat. opis. fsz. staroczesk.-słow.	niedostat.	prof. Nitsch	
6.XII.35	4/4		" " " " " "	dostat.	"	
12.III.36	3/5		Gramat. opis. współcz. polskiego	dostat.	"	
16.VI.36	15/4		Historia literat. francuskiej	niedostat.	prof. Folkierski	
16.III.37	6/3		Historia polit., ustroj. i kult. Polski	dostat.	prof. Konopczyński	
17.VI.37	17/1	II	Historia literat. francuskiej	nie zaliczał		
4.VI.37	6/3		Etnologia	dobry	prof. Dobrowolski	
17.VI.37	5/8		Gramat. histor. fsz. polskiego	dostat.	prof. Lehr-Spławiński	
10.XII.37	11/1		Historia literatur słowiańskich	niedostat.	" "	
24.VI.38	14/1	III	Historia literat. francuskiej	dostat.	prof. Gl. Xelli	
16.III.39	9/3		Główne zasady nauk filozof.	nie zaliczał		

Nadto przedstawił pracę magisterską pt. .....

przyjętą przez prof. ..... z wynikiem .....

Otrzymał stopień magistra filozofii w zakresie .....

uchwałą Rady Wydziału Filozoficznego U. J. z dnia ..... 19.... r.

L. księgi dyplomów magisterskich .....

Zgodność powyższego wykazu z oryginalnymi protokołami stwierdzam:

Przewodniczący Komisji Egzaminów Magisterskich

118

L. 114 Str. 114

Pan Głowacka Zofia

urodzona dnia 23 września 1915 w Czarnochowicach, pow. i woj. Krak. religii rzymsko-kat.

uzyskawszy świadectwo dojrzałości dnia ..... 1934 w Wieliczce

odbywał studia na Wydziale filozoficznym Uniwersytetu Jagiellońskiego od r. 1934-35 do 19...

i .....

W toku ich złożył następujące egzaminy na stopień magistra filozofii w zakresie przyrody

Data egzaminu	L. protokołu	Po raz	Przedmiot egzaminu	Wynik	Egzaminator	Uwaga

Nadto przedstawił pracę magisterską pt. .....

przyjętą przez prof. ..... z wynikiem .....

Otrzymał stopień magistra filozofii w zakresie .....

uchwałą Rady Wydziału Filozoficznego U. J. z dnia ..... 19... r.

L. księgi dyplomów magisterskich .....

Zgodność powyższego wykazu z oryginalnymi protokołami stwierdzam:

.....

Przewodniczący Komisji Egzaminów Magisterskich

L. 115 Str. 115

119

Pan Głowacki Jan

urodzony dnia 7 lutego 1910 w Chrzanowie, woj. krak. religii rzymsko-katol.

uzyskawszy świadectwo dojrzałości dnia ..... 19... w .....

odbywał studia na Wydziale filozoficznym Uniwersytetu Jagiellońskiego od r. 1934-35 do 19...

i .....

W toku ich złożył następujące egzaminy na stopień magistra filozofii w zakresie pedagogiki

Data egzaminu	L. protokołu	Po raz	Przedmiot egzaminu	Wynik	Egzaminator	Uwaga

Nadto przedstawił pracę magisterską pt. .....

przyjętą przez prof. ..... z wynikiem .....

Otrzymał stopień magistra filozofii w zakresie .....

uchwałą Rady Wydziału Filozoficznego U. J. z dnia ..... 19... r.

L. księgi dyplomów magisterskich .....

Zgodność powyższego wykazu z oryginalnymi protokołami stwierdzam:

.....

Przewodniczący Komisji Egzaminów Magisterskich

120

L. 116 Str. 116

Pan Gniadek Jan

urodzony dnia 7 czerwca 1910 w Jaworznie, pow. Chrzanów, woj. Krak. religii rzymsko-katol.

uzyskawszy świadectwo dojrzałości dnia ..... 19.... w .....

odbywał studia na Wydziale filozoficznym Uniwersytetu Jagiellońskiego od r. 1934-35 do 19....

i .....

W toku ich złożył następujące egzaminy na stopień magistra filozofii w zakresie pedagogiki

Data egzaminu	L. protokołu	Po raz	Przedmiot egzaminu	Wynik	Egzaminator	Uwaga

Nadto przedstawił pracę magisterską pt. .....

przyjętą przez prof. ..... z wynikiem .....

Otrzymał stopień magistra filozofii w zakresie .....

uchwałą Rady Wydziału Filozoficznego U. J. z dnia ..... 19.... r.

L. księgi dyplomów magisterskich .....

Zgodność powyższego wykazu z oryginalnymi protokołami stwierdzam:

.....

Przewodniczący Komisji Egzaminów Magisterskich

L. 117 Str. 117 121

Pan Goldberger Edward

urodzony dnia 18 stycznia 1913 w Wadowicach, woj. Krak. religii mojżeszowej

uzyskawszy świadectwo dojrzałości dnia ..... 19.... w .....

odbywał studia na Wydziale filozoficznym Uniwersytetu Jagiellońskiego od r. 1934-35 do 19....

i .....

W toku ich złożył następujące egzaminy na stopień magistra filozofii w zakresie fizyki

Data egzaminu	L. protokołu	Po raz	Przedmiot egzaminu	Wynik	Egzaminator	Uwaga
						świad. odejścia 10.IX.35

Nadto przedstawił pracę magisterską pt. .....

przyjętą przez prof. ..... z wynikiem .....

Otrzymał stopień magistra filozofii w zakresie .....

uchwałą Rady Wydziału Filozoficznego U. J. z dnia ..... 19.... r.

L. księgi dyplomów magisterskich .....

Zgodność powyższego wykazu z oryginalnymi protokołami stwierdzam:

.....

Przewodniczący Komisji Egzaminów Magisterskich

122

L. 118 Str. 118

Pan Goldenberg Edmund

urodzony dnia 28 kwietnia 1917 w Terlainie, Czechosł. religii mojżeszowej

uzyskawszy świadectwo dojrzałości dnia 1934 w Krakowie

odbywał studia na Wydziale filozoficznym Uniwersytetu Jagiellońskiego od r. 1934-35 do 19

i

W toku ich złożył następujące egzaminy na stopień magistra filozofii w zakresie chemii

Data egzaminu	L. protokołu	Po raz	Przedmiot egzaminu	Wynik	Egzaminator	Uwaga

Nadto przedstawił pracę magisterską pt.

przyjętą przez prof. z wynikiem

Otrzymał stopień magistra filozofii w zakresie

uchwałą Rady Wydziału Filozoficznego U. J. z dnia 19 r.

L. księgi dyplomów magisterskich

Zgodność powyższego wykazu z oryginalnymi protokołami stwierdzam:

Przewodniczący Komisji Egzaminów Magisterskich

L. 119 Kunicki- Str. 119

123

Pan Goldfinger Władysław

urodzony dnia 13 lutego 1916 w Krakowie religii izraelicko-izrael.

uzyskawszy świadectwo dojrzałości dnia 23 czerwca 1934 w Lublinie Nr. 24/281

odbywał studia na Wydziale filozoficznym Uniwersytetu Jagiellońskiego od r. 1934/35 do 1938/38

i

W toku ich złożył następujące egzaminy na stopień magistra filozofii w zakresie biologii

Data egzaminu	L. protokołu	Po raz	Przedmiot egzaminu	Wynik	Egzaminator	Uwaga
22.VI.36	20/2		Główne zasady nauk filozof.	dobry	prof. Kleiner	
17.VI.35	5	✓	Matemat. dla przyrodników	b. dobry	doc. Gołąb	
12.XII.36	1/1		Biologia ogólna	dostatat.		
14.XII.36	12/1		Fizyka doświadczalna	nie stawił się		
15.III.37	2/2	✓	" " "	b. dobry	prof. Zaleski	
14.VI.37	15/1	✓	Meteorol. i klimatologia	b. dobry	prof. Smoleński	
21.VI.37	26/1	✓	Zasady zoologii ogól. i systemat.	celujący	prof. Siedlecki	
20.VI.38	32/1	✓	Podstawy fizjol. roślin i zwierząt	b. dobry	prof. Rogoziński prof. Dobrodt	
21.VI.38	5/1	✓	Chemia ogólna	dobry	prof. Kamieński	
21.VI.38	33/1	✓	Systematyka roślin niższych	b. dobry	prof. Motyczyński	
23.VI.38	18/1	✓	Botanika	b. dobry	prof. Szafer	
24.VI.38	34/1	✓	Protozoologia	b. dobry	prof. Siedlecki	
11.I.39			Mikrobiologia jako egzamin ostateczny	b. dobry	prof. Gieszczykiewicz prof. Szafer	

Nadto przedstawił pracę magisterską pt. „Zakaźne zapalenie wymion u krów"

przyjętą przez prof. Gieszczykiewicza i Szafera z wynikiem b. dobrym

Otrzymał stopień magistra filozofii w zakresie biologii ogólnej

uchwałą Rady Wydziału Filozoficznego U. J. z dnia 11 stycznia 1939 r.

L. księgi dyplomów magisterskich 76/38/39

Zgodność powyższego wykazu z oryginalnymi protokołami stwierdzam:

Przewodniczący Komisji Egzaminów Magisterskich

124

L. 120 Str. 120

Pan Goldsztaub Marek

urodzony dnia 9 stycznia 1917 w Będzinie, woj. kiel. religii mojżeszowej

uzyskawszy świadectwo dojrzałości dnia ..... 1934 w Będzinie

odbywał studia na Wydziale filozoficznym Uniwersytetu Jagiellońskiego od r. 1934-35 do 19

i

W toku ich złożył następujące egzaminy na stopień magistra filozofii w zakresie chemii

Data egzaminu	L. protokołu	Po raz	Przedmiot egzaminu	Wynik	Egzaminator	Uwaga

Nadto przedstawił pracę magisterską pt. .....

przyjętą przez prof. ..... z wynikiem .....

Otrzymał stopień magistra filozofii w zakresie .....

uchwałą Rady Wydziału Filozoficznego U. J. z dnia ..... 19 ..... r.

L. księgi dyplomów magisterskich .....

Zgodność powyższego wykazu z oryginalnymi protokołami stwierdzam:

Przewodniczący Komisji Egzaminów Magisterskich

L. 121 Str. 121 125

Pan Gołąb Józef

urodzony dnia 29 października 1915 w Wadowicach, woj. kr. religii rzymsko-katol.

uzyskawszy świadectwo dojrzałości dnia ..... 19 ..... w .....

odbywał studia na Wydziale filozoficznym Uniwersytetu Jagiellońskiego od r. 1934-35 do 19

i

W toku ich złożył następujące egzaminy na stopień magistra filozofii w zakresie chemii

Data egzaminu	L. protokołu	Po raz	Przedmiot egzaminu	Wynik	Egzaminator	Uwaga
11.VI.35	10		Matemat. dla przyrodników	dobry	doc. Gołąb.	

Nadto przedstawił pracę magisterską pt. .....

przyjętą przez prof. ..... z wynikiem .....

Otrzymał stopień magistra filozofii w zakresie .....

uchwałą Rady Wydziału Filozoficznego U. J. z dnia ..... 19 ..... r.

L. księgi dyplomów magisterskich .....

Zgodność powyższego wykazu z oryginalnymi protokołami stwierdzam:

Przewodniczący Komisji Egzaminów Magisterskich

126

L. 122 Str. 122

Pan i Gołemberska Teofila

urodzona dnia 14 maja 1916 w Jägerndorf, Czechosłowacja religii rzymsko-kat.

uzyskawszy świadectwo dojrzałości dnia ..... 19.... w .....

odbywał studia na Wydziale filozoficznym Uniwersytetu Jagiellońskiego od r. 1934-35 do 19....

i .....

W toku ich złożył następujące egzaminy na stopień magistra filozofii w zakresie filologii niemieckiej

Data egzaminu	L. protokołu	Po raz	Przedmiot egzaminu	Wynik	Egzaminator	Uwaga
13.VI.35	1/5		Gramat. opis. jęz. niemieckiego	b. dobry	prof. Klecekowski	
10.XII.35	15/1		Zarys dziejów niemieckich po 1870 r.	dobry	prof. Dąbrowski	
12.VI.36	32/4		Główne zasady nauk filozof.	dostat.	prof. Heinrich	
9.III.37	21/1		Estetyka	dostat.	doc. Heitzman	
15.III.38	10/3		Zarys gramat. hist. jęz. niem.	dobry	prof. Klecekowski	
14.XII.38	7/2		Zarys ogól. dziejów literat. niem.	dobry	"	

Nadto przedstawił pracę magisterską pt. .....

przyjętą przez prof. ..... z wynikiem .....

Otrzymał stopień magistra filozofii w zakresie .....

uchwałą Rady Wydziału Filozoficznego U. J. z dnia ..... 19.... r.

L. księgi dyplomów magisterskich .....

Zgodność powyższego wykazu z oryginalnymi protokołami stwierdzam:

.....

Przewodniczący Komisji Egzaminów Magisterskich

L. 123 Str. 123 127

Pan Gondorowicz Feliks Antoni

urodzony dnia 30 sierpnia 1912 w Wodzisławiu, pow. Jędrzejów, woj. kiel. religii rzymsko-kat.

uzyskawszy świadectwo dojrzałości dnia ..... 19.... w .....

odbywał studia na Wydziale filozoficznym Uniwersytetu Jagiellońskiego od r. 1934-35 do 19....

i .....

W toku ich złożył następujące egzaminy na stopień magistra filozofii w zakresie chemii

Data egzaminu	L. protokołu	Po raz	Przedmiot egzaminu	Wynik	Egzaminator	Uwaga
11.III.38	1/6		Matematyka	dostat.	doc. Gołąb	
13.III.39	7/3		Główne zasady nauk filozof.	dobry	prof. Zawirski	
12.VI.39	9/5		Krystalografia i mineralogia	dostat.	prof. Krentz	

Nadto przedstawił pracę magisterską pt. .....

przyjętą przez prof. ..... z wynikiem .....

Otrzymał stopień magistra filozofii w zakresie .....

uchwałą Rady Wydziału Filozoficznego U. J. z dnia ..... 19.... r.

L. księgi dyplomów magisterskich .....

Zgodność powyższego wykazu z oryginalnymi protokołami stwierdzam:

.....

Przewodniczący Komisji Egzaminów Magisterskich

L. 124 Str. 124

Pan i Gorczycówna Karolina

urodzon a dnia 21 września 1915 w Opanie, [illegible] religii rzymsko-katol.

uzyskawszy świadectwo dojrzałości dnia ..... 19.... w .....

odbywał studia na Wydziale filozoficznym Uniwersytetu Jagiellońskiego od r. 1934-35 do 19....

i .....

W toku ich złożył następujące egzaminy na stopień magistra filozofii w zakresie filologii klasycznej

Data egzaminu	L. protokołu	Po raz	Przedmiot egzaminu	Wynik	Egzaminator	Uwaga
12.VI.35	8		Wstęp do studiów fil. klas.	b. dobry	prof. Kleinmer	
14.III.36	7/2		Tragedia grecka i rzymska	dostat.	prof. Stenbach	
4.V.36	19/5		Wpływ. świata klas. w kulturze nowoż.	b. dobry	prof. Przychocki	
4.XII.37	11/2		główne zasady nauk filozof.	dobry	prof. Heinrich	
7.III.38	17		Gramat. opis. i hist. jęz. łacińsk.	dostat.	prof. Kleinmer	
9.VI.38	317		" " " " greckiego	dobry	prof. Sinko	

Nadto przedstawił pracę magisterską pt. .....

.....

przyjętą przez prof. ..... z wynikiem .....

Otrzymał stopień magistra filozofii w zakresie .....

uchwałą Rady Wydziału Filozoficznego U. J. z dnia ..... 19.... r.

L. księgi dyplomów magisterskich .....

Zgodność powyższego wykazu z oryginalnymi protokołami stwierdzam:

.....

Przewodniczący Komisji Egzaminów Magisterskich

L. 125 Str. 125

Pan i Górnicka Gabryela

urodzon a dnia 29 lutego 1916 w Stanisławie, województwie religii rzymsko-katol.

uzyskawszy świadectwo dojrzałości dnia ..... 19.... w .....

odbywał studia na Wydziale filozoficznym Uniwersytetu Jagiellońskiego od r. 1934-35 do 19....

i .....

W toku ich złożył następujące egzaminy na stopień magistra filozofii w zakresie geografii

Data egzaminu	L. protokołu	Po raz	Przedmiot egzaminu	Wynik	Egzaminator	Uwaga
7.VII.36	211		Elementy meteorol. i klimat.	dobry	dr. Piotrkiewicz	
1.XII.37	8/1		Geografia zwierząt	b. dobry	doc. Tadajewski	
6.VII.37	5/4		Geografia matemat.	dobry	dr. Piotrkiewicz	
7.XII.37	6/3		Geografia ogólna	b. dobry	prof. Smoleński	
31.V.38	3/2		Geografia regionalna	dobry	prof. Smoleński	
12.XII.38	4/2		Etnografia	niedost.	prof. Dobrowolski	
15.III.39	3/2	II	" "	dobry	"	

Nadto przedstawił pracę magisterską pt. .....

.....

przyjętą przez prof. ..... z wynikiem .....

Otrzymał stopień magistra filozofii w zakresie .....

uchwałą Rady Wydziału Filozoficznego U. J. z dnia ..... 19.... r.

L. księgi dyplomów magisterskich .....

Zgodność powyższego wykazu z oryginalnymi protokołami stwierdzam:

.....

Przewodniczący Komisji Egzaminów Magisterskich

130

L. 126 Str. 126

Pan Grabowski Bolesław Henryk

urodzony dnia 18 czerwca 1913 w Bolesławiu, pow. Olkusz religii rzymsko-kat.

uzyskawszy świadectwo dojrzałości dnia ..... 19 ..... w woj. kiel.

odbywał studia na Wydziale filozoficznym Uniwersytetu Jagiellońskiego od r. 1934-35 do 19

i

W toku ich złożył następujące egzaminy na stopień magistra filozofii w zakresie historii

Data egzaminu	L. protokołu	Po raz	Przedmiot egzaminu	Wynik	Egzaminator	Uwaga
15.VI.35	1/7		Metodol. i nauki pomocn.	dostat.	prof. Semkowicz	
10.VI.36	8/7		Historia średniowieczna	dobry	prof. Dąbrowski	
12.VI.37	8/2		Historia nowożytna	niedostat.	prof. Konopczyński	
8.XII.37	4/2	II	" "	niedostat.	"	
23.VI.38	7/3	III	" "	dobry	prof. Feldman	

Nadto przedstawił pracę magisterską pt. .....

przyjętą przez prof. ..... z wynikiem .....

Otrzymał stopień magistra filozofii w zakresie .....

uchwałą Rady Wydziału Filozoficznego U. J. z dnia ..... 19 ..... r.

L. księgi dyplomów magisterskich .....

Zgodność powyższego wykazu z oryginalnymi protokołami stwierdzam:

Przewodniczący Komisji Egzaminów Magisterskich

L. 127 Str. 127 131

Pan Grabowski Gerard

urodzony dnia 1 marca 1916 w Kromołowie, pow. Zawiercie religii rzymsko-katol.

uzyskawszy świadectwo dojrzałości dnia ..... 19 ..... w woj. kiel.

odbywał studia na Wydziale filozoficznym Uniwersytetu Jagiellońskiego od r. 1934-35 do 19

i

W toku ich złożył następujące egzaminy na stopień magistra filozofii w zakresie matematyki

Data egzaminu	L. protokołu	Po raz	Przedmiot egzaminu	Wynik	Egzaminator	Uwaga

Nadto przedstawił pracę magisterską pt. .....

przyjętą przez prof. ..... z wynikiem .....

Otrzymał stopień magistra filozofii w zakresie .....

uchwałą Rady Wydziału Filozoficznego U. J. z dnia ..... 19 ..... r.

L. księgi dyplomów magisterskich .....

Zgodność powyższego wykazu z oryginalnymi protokołami stwierdzam:

Przewodniczący Komisji Egzaminów Magisterskich

L. 128 Str. 128

Pan Graborski Jerzy

urodzony dnia 6 września 1914 w Krakowie religii rzymsko-katol.

uzyskawszy świadectwo dojrzałości dnia ..... 19.... w .....

odbywał studia na Wydziale filozoficznym Uniwersytetu Jagiellońskiego od r. 1934-35 do 19....

i .....

W toku ich złożył następujące egzaminy na stopień magistra filozofii w zakresie filologii niemieckiej

Data egzaminu	L. protokołu	Po raz	Przedmiot egzaminu	Wynik	Egzaminator	Uwaga

Nadto przedstawił pracę magisterską pt. .....

.....

przyjętą przez prof. ..... z wynikiem .....

Otrzymał stopień magistra filozofii w zakresie .....

uchwałą Rady Wydziału Filozoficznego U. J. z dnia ..... 19.... r.

L. księgi dyplomów magisterskich .....

Zgodność powyższego wykazu z oryginalnymi protokołami stwierdzam:

.....

Przewodniczący Komisji Egzaminów Magisterskich

L. 129 Str. 129

Pan Graborski Zbigniew

urodzony dnia 3 kwietnia 1916 w Krakowie religii rzymsko katol.

uzyskawszy świadectwo dojrzałości dnia ..... 1934 w Krakowie

odbywał studia na Wydziale filozoficznym Uniwersytetu Jagiellońskiego od r. 1934-35 do 19....

i .....

W toku ich złożył następujące egzaminy na stopień magistra filozofii w zakresie filologii klasycznej

Data egzaminu	L. protokołu	Po raz	Przedmiot egzaminu	Wynik	Egzaminator	Uwaga

Nadto przedstawił pracę magisterską pt. .....

.....

przyjętą przez prof. ..... z wynikiem .....

Otrzymał stopień magistra filozofii w zakresie .....

uchwałą Rady Wydziału Filozoficznego U. J. z dnia ..... 19.... r.

L. księgi dyplomów magisterskich .....

Zgodność powyższego wykazu z oryginalnymi protokołami stwierdzam:

.....

Przewodniczący Komisji Egzaminów Magisterskich

L. 130 Str. 130

Pan Grodeń Augustyn

urodzony dnia 21 sierpnia 1918 w Żabiu, Niemcy religii rzymsko-katol.

uzyskawszy świadectwo dojrzałości dnia ..... 19.... w .....

odbywał studia na Wydziale filozoficznym Uniwersytetu Jagiellońskiego od r. 1934-35 do 19....

i .....

W toku ich złożył następujące egzaminy na stopień magistra filozofii w zakresie matematyki

Data egzaminu	L. protokołu	Po raz	Przedmiot egzaminu	Wynik	Egzaminator	Uwaga
22.VI.35	2/1		Główne zasady nauk filozof.	niedostat.	prof. Gawroński	
19.VI.35	2/4		Geometria analityczna	niedostat.	prof. Rosenblatt	
10.XII.35	3/1	II	Geometria "	dostat.	"	
13.XII.35	8/6		Astronomia ogólna	dobry	prof. Banachiewicz	
14.XII.35	7/5	II	Główne zasady nauk filozof.	dostat.	doc. Heintzman	
21.III.36	8/5		Algebra wyższa i teoria liczb	niedostat.	prof. Wilkon	
20.VI.36	8/6	II	" " " "	niedostat.	"	
16.VII.37	5/4	III	Algebra " " "	dobry	"	
13.XII.37	14/2		Arytmetyka teoretyczna	dobry	"	
22.VI.38	14/2		Teoria mnogości	niedost.	"	
15.XII.38	7/3		Rachunek różniczk. i całkowy	niedostat.	prof. Wilkosz	
12.XII.38	12/1	II	Teoria mnogości	nie zgłosił się	"	
18.III.39	2/1	II	Rachunek różn. i całkowy	niedostat.	prof. Leja	
11.III.39	14/1	III	Teoria mnogości	dobry	prof. Wilkosz	

Nadto przedstawił pracę magisterską pt. .....

.....

przyjętą przez prof. ..... z wynikiem .....

Otrzymał stopień magistra filozofii w zakresie .....

uchwałą Rady Wydziału Filozoficznego U. J. z dnia ..... 19.... r.

L. księgi dyplomów magisterskich .....

Zgodność powyższego wykazu z oryginalnymi protokołami stwierdzam:

.....

Przewodniczący Komisji Egzaminów Magisterskich

L. 131 Str. 131

Pan i Gröblówna Krystyna

urodzona dnia 23 czerwca 1915 w Krakowie religii rzymsko-katol.

uzyskawszy świadectwo dojrzałości dnia ..... 19.... w .....

odbywał studia na Wydziale filozoficznym Uniwersytetu Jagiellońskiego od r. 1934-35 do 19....

i .....

W toku ich złożył następujące egzaminy na stopień magistra filozofii w zakresie historii

Data egzaminu	L. protokołu	Po raz	Przedmiot egzaminu	Wynik	Egzaminator	Uwaga
10.III.36	8/3		Historia nowożytna	dobry	prof. Konopczyński	
9.XII.36	1/4		Metodol. i nauki pomoc.	niedostat.	prof. Tatarkiewicz	
"	4/3		Historia średniowieczna	dobry	prof. Sobieski	
12.VI.37	10/6		Główne zasady nauk fil.	dostat.	prof. Zawirski	
16.XII.37	1/7		Geografia gospod. Polski	dobry	prof. Dylikowski	

Nadto przedstawił pracę magisterską pt. .....

.....

przyjętą przez prof. ..... z wynikiem .....

Otrzymał stopień magistra filozofii w zakresie .....

uchwałą Rady Wydziału Filozoficznego U. J. z dnia ..... 19.... r.

L. księgi dyplomów magisterskich .....

Zgodność powyższego wykazu z oryginalnymi protokołami stwierdzam:

.....

Przewodniczący Komisji Egzaminów Magisterskich

136

L. 132

Str. 132

Pan Grudkiński Władysław

urodzon y dnia 15 czerwca 1911 w Krakowie religii rzymsko-katol

uzyskawszy świadectwo dojrzałości dnia ..... 19.... w .....

odbywał studia na Wydziale filozoficznym Uniwersytetu Jagiellońskiego od r. 1934 do 19....

i .....

W toku ich złożył następujące egzaminy na stopień magistra filozofii w zakresie matematyki

Data egzaminu	L. protokołu	Po raz	Przedmiot egzaminu	Wynik	Egzaminator	Uwaga
						świad. odejścia 29.IX.38

Nadto przedstawił pracę magisterską pt. .....

.....

przyjętą przez prof. ..... z wynikiem .....

Otrzymał stopień magistra filozofii w zakresie .....

uchwałą Rady Wydziału Filozoficznego U. J. z dnia ..... 19.... r.

L. księgi dyplomów magisterskich .....

Zgodność powyższego wykazu z oryginalnymi protokołami stwierdzam:

.....

Przewodniczący Komisji Egzaminów Magisterskich

L. 133

Str. 133

137

Pan i Grundman Sara

urodzon a dnia 20 września 1916 w Jedrzejowie, pow. kiel religii mojżeszowej

uzyskawszy świadectwo dojrzałości dnia ..... 1934 w Bydgoszczy

odbywał studia na Wydziale filozoficznym Uniwersytetu Jagiellońskiego od r. 1934/35 do 19....

i .....

W toku ich złożył następujące egzaminy na stopień magistra filozofii w zakresie chemii

Data egzaminu	L. protokołu	Po raz	Przedmiot egzaminu	Wynik	Egzaminator	Uwaga

Nadto przedstawił pracę magisterską pt. .....

.....

przyjętą przez prof. ..... z wynikiem .....

Otrzymał stopień magistra filozofii w zakresie .....

uchwałą Rady Wydziału Filozoficznego U. J. z dnia ..... 19.... r.

L. księgi dyplomów magisterskich .....

Zgodność powyższego wykazu z oryginalnymi protokołami stwierdzam:

.....

Przewodniczący Komisji Egzaminów Magisterskich

138

L. 134 Str. 134

Pan i Grychtołówna Ruth Gizela

urodzona dnia 4 lipca 1914 w Sośnicy, Niemcy religii rzymsko-katol.

uzyskawszy świadectwo dojrzałości dnia ..... 19.... w .....

odbywał studia na Wydziale filozoficznym Uniwersytetu Jagiellońskiego od r. 1934-35 do 19....

i .....

W toku ich złożył następujące egzaminy na stopień magistra filozofii w zakresie filologii polskiej

Data egzaminu	L. protokołu	Po raz	Przedmiot egzaminu	Wynik	Egzaminator	Uwaga

Nadto przedstawił pracę magisterską pt. .....

przyjętą przez prof. ..... z wynikiem .....

Otrzymał stopień magistra filozofii w zakresie .....

uchwałą Rady Wydziału Filozoficznego U. J. z dnia ..... 19.... r.

L. księgi dyplomów magisterskich .....

Zgodność powyższego wykazu z oryginalnymi protokołami stwierdzam:

Przewodniczący Komisji Egzaminów Magisterskich

L. 135 Str. 135 139

Pan Gumiński Stefan Marian Jan

urodzony dnia 18 listopada 1913 w Zalesiu, pow. Rzeszów, woj. lw. religii rzymsko-kat.

uzyskawszy świadectwo dojrzałości dnia 28 maja 1932 w Państw. Gimn. w Zakopanem

odbywał studia na Wydziale filozoficznym Uniwersytetu Jagiellońskiego od r. 1934-35 do 1937/38

i w r. 1933/34 na Uniw. Poznańskim

W toku ich złożył następujące egzaminy na stopień magistra filozofii w zakresie biologii

Data egzaminu	L. protokołu	Po raz	Przedmiot egzaminu	Wynik	Egzaminator	Uwaga
12.XII.36	6/1		Botanika (kurs ogólny)	dobry	prof. Piech	
18.VI.37	2/2		Matemat. dla przyrodników	dobry	prof. Leja	
15.III.38	3/1		Chemia	b. dobry	prof. Kozak	
20.VI.38	2/3		Fizyka doświadczalna	dobry	prof. Zakrzewski	
22.VI.38	31/1		Geografia z ekologią zwierząt	b. dobry	prof. Fudakowski	
"	32/2		Podstawy fizjologii roślin i zwierząt	b. dobry	prof. Rogoziński prof. Dobrodt	
14.XII.38	12/1		Morfologia i systemat. roślin	celujący	prof. Szafer	
10.XII.38	23/1		Biologia ogólna	dostat.	prof. Godlewski	
12.XII.38	24/1		Gleboznawstwo	celujący	prof. Łoziński	
30.IV.34	12/35		Główne zasady nauk filozof.	dobry	prof. Zawirski	z Uniw. Pozn.
~~13.III.39~~	~~2/10~~		~~Fizyka doświadczalna~~	~~niedost.~~	~~prof. Zakrzewski~~	popr. RSt.
15.III.39	8/1		Zasady zoologii	b. dobry	prof. Siedlecki	
20.VI.39	22/1		Anat. porówn. z histol. i embriol.	b. dobry	prof. Grodziński	
30.VI.39			Biologia (hydrobiologia)	b. dobry	prof. Szafer prof. Wołoszyńska	

Nadto przedstawił pracę magisterską pt. „Badania sestonu Młynówki w Mydlnikach pod Krakowem"

przyjętą przez prof. Szafera i Wołoszyńską z wynikiem b. dobrym

Otrzymał stopień magistra filozofii w zakresie biologii ogólnej

uchwałą Rady Wydziału Filozoficznego U. J. z dnia 30 czerwca 1939 r.

L. księgi dyplomów magisterskich 236/38/39

Zgodność powyższego wykazu z oryginalnymi protokołami stwierdzam:

Przewodniczący Komisji Egzaminów Magisterskich

L. 136 Str. 136

Pan i Gumińska Zofia

urodzon a dnia 2 kwietnia 1915 w religii rzymsko-katol.

uzyskawszy świadectwo dojrzałości dnia 19 w

odbywał studia na Wydziale filozoficznym Uniwersytetu Jagiellońskiego od r. 1934/35 do 19

i

W toku ich złożył następujące egzaminy na stopień magistra filozofii w zakresie przyrody

Data egzaminu	L. protokołu	Po raz	Przedmiot egzaminu	Wynik	Egzaminator	Uwaga
11.VII.37	7/2		Botanika (Kurs ogólny)	dobry	prof. Piech	
13.VI.39	5/1		Chemia	dobry	prof Kozak	
14.VI.39	2/10		Fizyka doświadczalna	niedost.	prof Rzaczewski	

Nadto przedstawił pracę magisterską pt.

przyjętą przez prof. z wynikiem

Otrzymał stopień magistra filozofii w zakresie

uchwałą Rady Wydziału Filozoficznego U. J. z dnia 19 r.

L. księgi dyplomów magisterskich

Zgodność powyższego wykazu z oryginalnymi protokołami stwierdzam:

Przewodniczący Komisji Egzaminów Magisterskich

L. 137 Str. 137

Pan i Guzikówna Irena

urodzon a dnia 30 maja 1916 w Krakowie religii rzymsko-katol.

uzyskawszy świadectwo dojrzałości dnia 22 czerwca 1934 w Gimn. SS. Urszulanek w Krakowie

odbywał studia na Wydziale filozoficznym Uniwersytetu Jagiellońskiego od r. 1934/35 do 19

i

W toku ich złożył następujące egzaminy na stopień magistra filozofii w zakresie filologii francuskiej

Data egzaminu	L. protokołu	Po raz	Przedmiot egzaminu	Wynik	Egzaminator	Uwaga
16.XII.35	1/2		Gramat. opis. jęz. francuskiego	dobry	prof. Folkierski	
19.III.36	4/2		Gramat. hist. jęz. francuskiego	dobry	"	
15.VI.36	20/2		Historia literatury franc.	dobry	"	
12.XII.36	16/3		Główne zasady nauk filozof.	b. dobry	doc. Heitzman	
7.III.37	5/2		Historia Francji	dobry	prof. Dębowski	
17.VI.38	3/1		Historia literat. franc. nowożytnej	dobry	prof. Folkierski	
30.VI.39			Egzamin ostateczny	b. dobry	prof. Folkierski prof. Dybowski	

Nadto przedstawił a pracę magisterską pt. „La province chez Balzac"

przyjętą przez prof. Folkierskiego i Dybowskiego z wynikiem b. dobrym

Otrzymał stopień magistra filozofii w zakresie filologii francuskiej

uchwałą Rady Wydziału Filozoficznego U. J. z dnia 30 czerwca 1939 r.

L. księgi dyplomów magisterskich 256/38/39

Zgodność powyższego wykazu z oryginalnymi protokołami stwierdzam:

Przewodniczący Komisji Egzaminów Magisterskich

L. 138 Str. 138

Pani Halpern false Adler Sara

urodzona dnia 6 marca 1910 w Czortkowie, woj. tarnopol. religii mojżeszowej

uzyskawszy świadectwo dojrzałości dnia ..... 19..... w .....

odbywał studia na Wydziale filozoficznym Uniwersytetu Jagiellońskiego od r. 1934-35 do 19.....

i .....

W toku ich złożył następujące egzaminy na stopień magistra filozofii w zakresie pedagogiki

Data egzaminu	L. protokołu	Po raz	Przedmiot egzaminu	Wynik	Egzaminator	Uwaga
18.VI.37	3113	I.	Psychologia ogólna	niedost.	prof. Kleiner	
15.VI.38	218	II.	"	dostat.	"	

Nadto przedstawił pracę magisterską pt. .....

.....

przyjętą przez prof. ..... z wynikiem .....

Otrzymał stopień magistra filozofii w zakresie .....

uchwałą Rady Wydziału Filozoficznego U. J. z dnia ..... 19..... r.

L. księgi dyplomów magisterskich .....

Zgodność powyższego wykazu z oryginalnymi protokołami stwierdzam:

.....

Przewodniczący Komisji Egzaminów Magisterskich

L. 139 Str. 139

Pan Hammer Adolf

urodzony dnia 2 maja 1915 w ..... religii mojżeszowej

uzyskawszy świadectwo dojrzałości dnia ..... 19..... w .....

odbywał studia na Wydziale filozoficznym Uniwersytetu Jagiellońskiego od r. 1934-35 do 19.....

i .....

W toku ich złożył następujące egzaminy na stopień magistra filozofii w zakresie prawoznawstwa

Data egzaminu	L. protokołu	Po raz	Przedmiot egzaminu	Wynik	Egzaminator	Uwaga
						Świad. odejścia 21.X.35

Nadto przedstawił pracę magisterską pt. .....

.....

przyjętą przez prof. ..... z wynikiem .....

Otrzymał stopień magistra filozofii w zakresie .....

uchwałą Rady Wydziału Filozoficznego U. J. z dnia ..... 19..... r.

L. księgi dyplomów magisterskich .....

Zgodność powyższego wykazu z oryginalnymi protokołami stwierdzam:

.....

Przewodniczący Komisji Egzaminów Magisterskich

Pan i Hauderkówna Anna

urodzona dnia 12 lutego 1916 w Jaśle, woj. krak. religii rzymsko-katol.

uzyskawszy świadectwo dojrzałości dnia 21. czerwca 1934 w Zakopanem

odbywał studia na Wydziale filozoficznym Uniwersytetu Jagiellońskiego od r. 1934-38 do 19...

i .....

W toku ich złożył następujące egzaminy na stopień magistra filozofii w zakresie historii z wiedzy o Polsce współcz.

Data egzaminu	L. protokołu	Po raz	Przedmiot egzaminu	Wynik	Egzaminator	Uwaga
15.VI.35	5717		Historia starożytna	b. dobry	prof. Piotrowicz	
6.XII.35	715		Metodol. i nauki pomocn.	dobry	prof. Semkowicz	
16.III.36	510		Historia średniowieczna	dobry	prof. Dąbrowski	
9.XII.36	614		Historia nowożytna	dobry	prof. Konopczyński	
10.III.37	311		Główne zasady nauk. filozof.	dobry	prof. Zawirski	
16.XII.37	716		Geografia gospod. Polski	dobry	prof. Smoleński	
8.XII.37	211		Wiadom. polit., społ. i kult. o Polsce	dostat.	prof. Kot	
26.VI.38			Egzamin ostateczny	b. dobry	prof. Feldman	
					prof. Konopczyński	patrz str. 784

Nadto przedstawił pracę magisterską pt. „Kraków w powstaniu styczniowym"

przyjętą przez prof. Feldmana i Konopczyńskiego z wynikiem b. dobrym

Otrzymał stopień magistra filozofii w zakresie historii

uchwałą Rady Wydziału Filozoficznego U. J. z dnia 24 czerwca 1938 r.

L. księgi dyplomów magisterskich 225/37/38

Zgodność powyższego wykazu z oryginalnymi protokołami stwierdzam:

Przewodniczący Komisji Egzaminów Magisterskich

Pan i Hauerówna Anna

urodzona dnia 3 kwietnia 1912 w Krośnie, woj. lw. religii rzymsko-kat.

uzyskawszy świadectwo dojrzałości dnia ..... 19... w .....

odbywał studia na Wydziale filozoficznym Uniwersytetu Jagiellońskiego od r. 1934-35 do 19...

i .....

W toku ich złożył następujące egzaminy na stopień magistra filozofii w zakresie przyrody

Data egzaminu	L. protokołu	Po raz	Przedmiot egzaminu	Wynik	Egzaminator	Uwaga

Nadto przedstawił pracę magisterską pt. .....

przyjętą przez prof. ..... z wynikiem .....

Otrzymał stopień magistra filozofii w zakresie .....

uchwałą Rady Wydziału Filozoficznego U. J. z dnia ..... 19... r.

L. księgi dyplomów magisterskich .....

Zgodność powyższego wykazu z oryginalnymi protokołami stwierdzam:

Przewodniczący Komisji Egzaminów Magisterskich

146

L. 142 Str. 142

Pan Harling Zygmunt

urodzony dnia 15 czerwca 1916 w Gorlicach, woj. krak. religii mojżeszowej

uzyskawszy świadectwo dojrzałości dnia ..... 19 ..... w .....

odbywał studia na Wydziale filozoficznym Uniwersytetu Jagiellońskiego od r. 1934-35 do 19 .....

i .....

W toku ich złożył następujące egzaminy na stopień magistra filozofii w zakresie chemii

Data egzaminu	L. protokołu	Po raz	Przedmiot egzaminu	Wynik	Egzaminator	Uwaga
11.VI.35	12		Matemat. dla przyrodników	dobry	doc. Gołąb	
9.VI.36	9/11		Mineralogia i krystalografia	dobry	prof. Krentz	
14.XII.36	2/6		Fizyka doświadczalna	dobry	prof. Zakrzewski	
13.XII.38	7/8		Główne zasady nauk filozof.	dobry	prof. Zawirski	
12.VI.39	13/6		Chemia nieorganiczna	dostat.	prof. Estreicher	

Nadto przedstawił pracę magisterską pt. .....

przyjętą przez prof. ..... z wynikiem .....

Otrzymał stopień magistra filozofii w zakresie .....

uchwałą Rady Wydziału Filozoficznego U. J. z dnia ..... 19 ..... r.

L. księgi dyplomów magisterskich .....

Zgodność powyższego wykazu z oryginalnymi protokołami stwierdzam:

.....

Przewodniczący Komisji Egzaminów Magisterskich

L. 143 Str. 143 147

Pan Heinz Adam

urodzony dnia 20 listopada 1914 w Krakowie religii rzymsko-katol.

uzyskawszy świadectwo dojrzałości dnia ..... 19 ..... w .....

odbywał studia na Wydziale filozoficznym Uniwersytetu Jagiellońskiego od r. 1934-35 do 19 .....

i .....

W toku ich złożył następujące egzaminy na stopień magistra filozofii w zakresie filologii klasyczna

Data egzaminu	L. protokołu	Po raz	Przedmiot egzaminu	Wynik	Egzaminator	Uwaga
12.VI.35	9		Wstęp do studium fil. klas.	dobry	prof. Hammer	
14.III.36	7/3		Tragedia grecka i rzymska	dostat.	prof. Sternbach	
8.VI.36	15/6		Wpływ świata klas. w kult. now.	b. dobry	prof. Przychocki	
6.III.37	17/4		Główne zasady nauk fil.	b. dobry	prof. Zawirski	
15.III.39	11		Historia jęz. greck. i łacińsk.	b. dobry	prof. Safarewicz	

Nadto przedstawił pracę magisterską pt. .....

przyjętą przez prof. ..... z wynikiem .....

Otrzymał stopień magistra filozofii w zakresie .....

uchwałą Rady Wydziału Filozoficznego U. J. z dnia ..... 19 ..... r.

L. księgi dyplomów magisterskich .....

Zgodność powyższego wykazu z oryginalnymi protokołami stwierdzam:

.....

Przewodniczący Komisji Egzaminów Magisterskich

148

L. 144 Str. 144

Pan: Hendrich Stanisława

urodzona dnia 5 października 1914 w Krakowie religii rzymsko-katol.

uzyskawszy świadectwo dojrzałości dnia ..... 19.... w .....

odbywał studia na Wydziale filozoficznym Uniwersytetu Jagiellońskiego od r. 1934-35 do 19....

i .....

W toku ich złożył następujące egzaminy na stopień magistra filozofii w zakresie filologii klasycznej

Data egzaminu	L. protokołu	Po raz	Przedmiot egzaminu	Wynik	Egzaminator	Uwaga
6.XII.35	1/4		Wstęp do studium fil. klas.	dostat.	prof. Hammer	
19.VI.36	26/5		Archeologia klasyczna	dostat.	prof. Gąsiorowski	
10.XII.36	8/1		Wpływ świata klas. w kult. nowożyt.	dobry	prof. Przychocki	
12.VI.37	14/3		Główne zasady nauk filozof.	b. dobry	prof. Zawirski	
4.XII.37	19/4		Estetyka	dostat.	prof. Zawirski	
7.III.38	/8		Gramat. opis. i hist. jęz. łacińskiego	dobry	prof. Hammer	
9.VI.38	3/8		" " " " greckiego	dostat.	prof. Sinko	
9.XII.38	4/3		Historia literat. rzymskiej	niedost.	prof. Hammer	
7.III.39	/2	II	" " "	dostat.	"	

Nadto przedstawił pracę magisterską pt. .....

przyjętą przez prof. ..... z wynikiem .....

Otrzymał stopień magistra filozofii w zakresie .....

uchwałą Rady Wydziału Filozoficznego U. J. z dnia ..... 19.... r.

L. księgi dyplomów magisterskich .....

Zgodność powyższego wykazu z oryginalnymi protokołami stwierdzam:

Przewodniczący Komisji Egzaminów Magisterskich

L. 145 Str. 145 149

Pan Merling Józef

urodzony dnia 25 września 1912 w Zamarstynowie woj. lw. religii mojżeszowej

uzyskawszy świadectwo dojrzałości dnia ..... 1933 w Kołomyi

odbywał studia na Wydziale filozoficznym Uniwersytetu Jagiellońskiego od r. 1934-35 do 19....

i .....

W toku ich złożył następujące egzaminy na stopień magistra filozofii w zakresie chemii

Data egzaminu	L. protokołu	Po raz	Przedmiot egzaminu	Wynik	Egzaminator	Uwaga
17.VI.36	4/14		Matemat. dla przyrodników	dostat.	doc. Gołąb	
8.VI.37	10/8		Mineralogia i krystalografia	dobry	prof. Kreutz	
11.XII.37	5/5		Główne zasady nauk filozof.	dostateczny	prof. Zawirski	
11.VI.38	5/10		Fizyka doświadczalna	dostat.	prof. Zakrzewski	
12.XII.38	10/10		Chemia nieorganiczna	dostat.	prof. Estreicher	
10.III.39	18/3		Chemia fizyczna	niedost.	prof. Kamieński	
12.VI.39	15/9		Chemia organiczna	dobry	prof. Dziewoński	
9.VI.39	18/5		Chemia fizyczna	dostat.	prof. Kamieński	

Nadto przedstawił pracę magisterską pt. .....

przyjętą przez prof. ..... z wynikiem .....

Otrzymał stopień magistra filozofii w zakresie .....

uchwałą Rady Wydziału Filozoficznego U. J. z dnia ..... 19.... r.

L. księgi dyplomów magisterskich .....

Zgodność powyższego wykazu z oryginalnymi protokołami stwierdzam:

Przewodniczący Komisji Egzaminów Magisterskich

150

L. 146 Str. 146

Pan i Horbaczukówna Olga

urodzona dnia 29 maja 1916 w Cichawej, woj. krak. religii rzymsko-kat.

uzyskawszy świadectwo dojrzałości dnia ..... 19.... w .....

odbywał studia na Wydziale filozoficznym Uniwersytetu Jagiellońskiego od r. 1934-35 do 19....

i .....

W toku ich złożył następujące egzaminy na stopień magistra filozofii w zakresie botaniki

Data egzaminu	L. protokołu	Po raz	Przedmiot egzaminu	Wynik	Egzaminator	Uwaga
28.V.37	1/3		Matemat. dla przyrodników	dostat.	doc. Gołąb	
10.XII.38	9/1		Botanika (kurs ogólny)	b. dobry	prof. Piech	

Nadto przedstawił pracę magisterską pt. .....

przyjętą przez prof. ..... z wynikiem .....

Otrzymał stopień magistra filozofii w zakresie .....

uchwałą Rady Wydziału Filozoficznego U. J. z dnia ..... 19.... r.

L. księgi dyplomów magisterskich .....

Zgodność powyższego wykazu z oryginalnymi protokołami stwierdzam:

.....

Przewodniczący Komisji Egzaminów Magisterskich

L. 147 Str. 147 151

Pan Holema Albin

urodzony dnia 4 maja 1910 w Piekarach Śl., pow. świętochłowice, woj. śl. religii rzymsko-kat.

uzyskawszy świadectwo dojrzałości dnia ..... 19.... w .....

odbywał studia na Wydziale filozoficznym Uniwersytetu Jagiellońskiego od r. 1934-35 do 19....

i .....

W toku ich złożył następujące egzaminy na stopień magistra filozofii w zakresie historii

Data egzaminu	L. protokołu	Po raz	Przedmiot egzaminu	Wynik	Egzaminator	Uwaga
15.VI.35	1/8		Metodol. i nauki pomocn.	dobry	prof. Semkowicz	
10.VI.36	8/8		Historia średniowieczna	dostat.	prof. Dąbrowski	
12.VI.37	8/3		Historia nowożytna	dostat.	prof. Konopczyński	
8.XII.37	6/3		Główne zasady nauk filozof.	dobry	prof. Zawirski	
23.VI.38	3/8		Historia starożytna	nie zgłosił się		

Nadto przedstawił pracę magisterską pt. .....

przyjętą przez prof. ..... z wynikiem .....

Otrzymał stopień magistra filozofii w zakresie .....

uchwałą Rady Wydziału Filozoficznego U. J. z dnia ..... 19.... r.

L. księgi dyplomów magisterskich .....

Zgodność powyższego wykazu z oryginalnymi protokołami stwierdzam:

.....

Przewodniczący Komisji Egzaminów Magisterskich

L. 148 Str. 148

Pan Mollaender Josef

urodzon y dnia 21 maja 1914 w Krakowie religii mojżeszowej

uzyskawszy świadectwo dojrzałości dnia ..... 19.... w .....

odbywał studia na Wydziale filozoficznym Uniwersytetu Jagiellońskiego od r. 1934-35 do 19....

i .....

W toku ich złożył następujące egzaminy na stopień magistra filozofii w zakresie chemii

Data egzaminu	L. protokołu	Po raz	Przedmiot egzaminu	Wynik	Egzaminator	Uwaga
14.VI.35	14		Matemat. dla przyrodników	niedostat.	doc. Gołąb	

Nadto przedstawił pracę magisterską pt. .....

przyjętą przez proj. ..... z wynikiem .....

Otrzymał stopień magistra filozofii w zakresie .....

uchwałą Rady Wydziału Filozoficznego U. J. z dnia ..... 19.... r.

L. księgi dyplomów magisterskich .....

Zgodność powyższego wykazu z oryginalnymi protokołami stwierdzam:

Przewodniczący Komisji Egzaminów Magisterskich

L. 149 Str. 149

Pan ks. Alfreda Kazimierza

urodzon y dnia 22 lutego 1907 w Tuchowie, pow. Tarnów religii rzymsko kat.

uzyskawszy świadectwo dojrzałości dnia ..... 19.... w woj. krak.

odbywał studia na Wydziale filozoficznym Uniwersytetu jagiellońskiego od r. 1931-35 do 19....

i .....

W toku ich złożył następujące egzaminy na stopień magistra filozofii w zakresie matematyki

Data egzaminu	L. protokołu	Po raz	Przedmiot egzaminu	Wynik	Egzaminator	Uwaga
15.VI.35	1/5		Główne zasady nauk przyrod.	dobry	prof. Garbowski	
25.VI.35	2/10		Astronomia ogólna	b. dobry	prof. Banachiewicz	
16.VI.36	11/8	I	Geometria analit.	niedost.	prof. Rosenblatt	
18.VI.36	16/1		Arytmetyka teoretyczna	b. dobry	prof. Wilkosz	
14.XII.36	9/4		Algebra wyższa i teoria liczb	dostat.	"	
12.XII.36	12/2		Logika matemat.	b. dobry	"	
16.VI.37	1/5	I	Rachunek różniczk. i całkowy	niedost.	prof. Waciorski	
18.VI.37	3/7	II	Geometria analit.	niedost.	"	
13.XII.37	1/5	II	Rachunek różniczk. i całkowy	dostateczny	"	
16.III.38	2/5	III	Geometria analityczna	niedost.	prof. Wilkosz prof. Waciorski	
24.V.38	4/7	IV	" "	dostat.	" "	
12.XII.38	6/5		Mechanika teoretyczna	dostat.	prof. Wilkosz	
17.III.39	9/8		Fizyka doświadczalna	dostat.	prof. Zakrzewski	

Nadto przedstawił pracę magisterską pt. .....

przyjętą przez prof. ..... z wynikiem .....

Otrzymał stopień magistra filozofii w zakresie .....

uchwałą Rady Wydziału Filozoficznego U. J. z dnia ..... 19.... r.

L. księgi dyplomów magisterskich .....

Zgodność powyższego wykazu z oryginalnymi protokołami stwierdzam:

Przewodniczący Komisji Egzaminów Magisterskich

754

L. 150 Str. 150

Pan Homerics Izrael Jakub

urodzon y dnia 18 kwietnia 1915 w Strzemieszycach Wielkich pow. Będzin, woj. śl.-dz. religii mojżeszowej

uzyskawszy świadectwo dojrzałości dnia ..... 1934 w Będzinie

odbywał studia na Wydziale filozoficznym Uniwersytetu Jagiellońskiego od r. 1934-35 do 19

i .....

W toku ich złożył następujące egzaminy na stopień magistra filozofii w zakresie chemii

Data egzaminu	L. protokołu	Po raz	Przedmiot egzaminu	Wynik	Egzaminator	Uwaga

Nadto przedstawił pracę magisterską pt. .....

.....

przyjętą przez proj. ..... z wynikiem .....

Otrzymał stopień magistra filozofii w zakresie .....

uchwałą Rady Wydziału Filozoficznego U. J. z dnia ..... 19..... r.

L. księgi dyplomów magisterskich .....

Zgodność powyższego wykazu z oryginalnymi protokołami stwierdzam:

.....

Przewodniczący Komisji Egzaminów Magisterskich

L. 151 Str. 151

755

Pan i Hrdinówna Eleonora

urodzon a dnia 21 maja 1915 w Wadowicach, pow. Kraków religii rzymsko-kat.

uzyskawszy świadectwo dojrzałości dnia ..... 19..... w .....

odbywał studia na Wydziale filozoficznym Uniwersytetu Jagiellońskiego od r. 1934-35 do 19.....

i .....

W toku ich złożył następujące egzaminy na stopień magistra filozofii w zakresie historii

Data egzaminu	L. protokołu	Po raz	Przedmiot egzaminu	Wynik	Egzaminator	Uwaga
15.VI.35	1/8		Metodol. i nauki pomocn.	dobry	prof. Jenkowna	
12.XII.35	5/6		Historia średniowieczna	dostat.	prof. Zakrzewski	
10.VI.36	11/4		Historia nowożytna	dobry	prof. Konopczyński	
13.III.37	9/6		Historia starożytna	dobry	prof. Piotrowicz	
8.XI.37	6/4		Główne zasady nauk filozof.	dobry	prof. Zawirski	

Nadto przedstawił pracę magisterską pt. .....

.....

przyjętą przez prof. ..... z wynikiem .....

Otrzymał stopień magistra filozofii w zakresie .....

uchwałą Rady Wydziału Filozoficznego U. J. z dnia ..... 19..... r.

L. księgi dyplomów magisterskich .....

Zgodność powyższego wykazu z oryginalnymi protokołami stwierdzam:

.....

Przewodniczący Komisji Egzaminów Magisterskich

L. 152 Str. 152

Pan Sugster Izrael Jakub

urodzon y dnia 21 września 1916 w Bydgoszczy, woj. kuj. religii mojżeszowej

uzyskawszy świadectwo dojrzałości dnia ..... 1934 w Bydgoszczy

odbywał studia na Wydziale filozoficznym Uniwersytetu Jagiellońskiego od r. 1934-35 do 19...

i .....

W toku ich złożył następujące egzaminy na stopień magistra filozofii w zakresie chemii

Data egzaminu	L. protokołu	Po raz	Przedmiot egzaminu	Wynik	Egzaminator	Uwaga

Nadto przedstawił pracę magisterską pt. .....

.....

przyjętą przez prof. ..... z wynikiem .....

Otrzymał stopień magistra filozofii w zakresie .....

uchwałą Rady Wydziału Filozoficznego U. J. z dnia ..... 19... r.

L. księgi dyplomów magisterskich .....

Zgodność powyższego wykazu z oryginalnymi protokołami stwierdzam:

.....

Przewodniczący Komisji Egzaminów Magisterskich

L. 153 Str. 153

Pani Issler Rysiaka

urodzon a dnia 5 stycznia 1915 w Zasowie, woj. krak. religii mojżeszowej

uzyskawszy świadectwo dojrzałości dnia ..... 19... w .....

odbywał studia na Wydziale filozoficznym Uniwersytetu Jagiellońskiego od r. 1934-35 do 19...

i .....

W toku ich złożył następujące egzaminy na stopień magistra filozofii w zakresie pedagogiki

Data egzaminu	L. protokołu	Po raz	Przedmiot egzaminu	Wynik	Egzaminator	Uwaga
18.VI.36	2110		Psychologia ogólna	dobry	prof. Heinrich	
"	578		Logika, metodol.; teoria pozn.	dobry	"	
29.IV.37	911		Biologia ogólna	celujący	prof. Godlewski	
21.VI.37	618		Historia filozofii	dobry	prof. Heinrich	
14.VI.38	16/11		Pedagogika i dydaktyka	b. dobry	prof. Wyszakowski	
15.VII.39	573		Psychologia pedagogiczna	dobry	prof. Szuman	

Nadto przedstawił pracę magisterską pt. .....

.....

przyjętą przez prof. ..... z wynikiem .....

Otrzymał stopień magistra filozofii w zakresie .....

uchwałą Rady Wydziału Filozoficznego U. J. z dnia ..... 19... r.

L. księgi dyplomów magisterskich .....

Zgodność powyższego wykazu z oryginalnymi protokołami stwierdzam:

.....

Przewodniczący Komisji Egzaminów Magisterskich

158

L. 154 Str. 154

Pan i Pani Iżycka Helena

urodzona dnia 8 lutego 1906 w Zakopanem, woj. krak. religii rzymsko-kat.

uzyskawszy świadectwo dojrzałości dnia ..... 19..... w .....

odbywał studia na Wydziale filozoficznym Uniwersytetu Jagiellońskiego od r. 1934/35 do 1938/39

i .....

W toku ich złożył następujące egzaminy na stopień magistra filozofii w zakresie filologii francuskiej i jęz. angielskiego jako przedmiotu dodatk.

Data egzaminu	L. protokołu	Po raz	Przedmiot egzaminu	Wynik	Egzaminator	Uwaga
13.VI.36	20/3		Historia literat. francuskiej	b. dobry	prof. Folkierski	
15.XII.37	1/2		Gramat. opis. jęz. francuskiego	b. dobry	"	
"	2/1		" hist. jęz. francuskiego	b. dobry	"	
10.XII.37	7/1		Gramat. opis. jęz. angielskiego	b. dobry	prof. Dyboski	
10.III.38	20/5		Główne zasady nauk filozof.	dobry	doc. Heitzman	
17.XII.38	4/3		Historia literat. francuskiej nowoż.	b. dobry	prof. Folkierski	
14.XII.38	13/7		Zarys dziejów angielskich	b. dobry	prof. Dyboski	
15.III.39	7/1		Zarys hist. literat. angielskiej	b. dobry	"	
			Zarys filologii angielskiej	b. dobry	"	
22.III.39			Egzamin ostateczny	b. dobry	prof. Folkierski	
					prof. Dyboski	

Nadto przedstawił pracę magisterską pt. „Mme du Deffand et sa correspondance"

przyjętą przez prof. Folkierskiego i Dyboskiego z wynikiem b. dobrym

Otrzymał stopień magistra filozofii w zakresie filologii francuskiej i języka angielskiego jako przedmiotu dodatkowego

uchwałą Rady Wydziału Filozoficznego U. J. z dnia 22 marca 1939 r.

L. księgi dyplomów magisterskich 113/38/38

Zgodność powyższego wykazu z oryginalnymi protokołami stwierdzam:

Przewodniczący Komisji Egzaminów Magisterskich

L. 155 Str. 155

159

Pan Ks. Jachimczak Michał

urodzony dnia 31 sierpnia 1908 w Słomirogu, pow. i woj. krak. religii rzymsko-kat.

uzyskawszy świadectwo dojrzałości dnia ..... 19..... w .....

odbywał studia na Wydziale filozoficznym Uniwersytetu Jagiellońskiego od r. 1934/35 do 19.....

i .....

W toku ich złożył następujące egzaminy na stopień magistra filozofii w zakresie filologii polskiej

Data egzaminu	L. protokołu	Po raz	Przedmiot egzaminu	Wynik	Egzaminator	Uwaga
6.XII.35	4/5		Gramat. opis. jęz. staroczesk.-słow.	dobry	prof. Nitsch	
13.XII.35	8/10	I	Główne zasady nauk fil.	odstąpił		
12.III.36	3/7		Gramat. opisowa współcz. polszcz.	dostat.	prof. Lehr-Spławiński	
14.III.38	4/4		Historia literatury polskiej	odstąpił		Klamra dt.
22.VI.38	12/3	II	Główne zasady nauk filozof.	dostat.	prof. Zawirski	
10.XII.38	5/2		Gramat. hist. jęz. polskiego	niedost.	prof. Nitsch	

Nadto przedstawił pracę magisterską pt. .....

przyjętą przez prof. ..... z wynikiem .....

Otrzymał stopień magistra filozofii w zakresie .....

uchwałą Rady Wydziału Filozoficznego U. J. z dnia ..... 19..... r.

L. księgi dyplomów magisterskich .....

Zgodność powyższego wykazu z oryginalnymi protokołami stwierdzam:

Przewodniczący Komisji Egzaminów Magisterskich

160

L. 156 bis

Str. 156

Pan i Jachimówna Józefa

urodzon a dnia 14 marca 1915 w Krakowie religii rzymsko-kat.

uzyskawszy świadectwo dojrzałości dnia 21 czerwca 1934 w Zakopanem

odbywał studia na Wydziale filozoficznym Uniwersytetu Jagiellońskiego od r. 1934-35 do 1937/38

i

W toku ich złożył następujące egzaminy na stopień magistra filozofii w zakresie historii

Data egzaminu	L. protokołu	Po raz	Przedmiot egzaminu	Wynik	Egzaminator	Uwaga
8.VI.35	5/18		Historja starożytna	dobry	prof. Piotrowicz	
6.XII.35	1/6		Metodol. i nauki pomocnicze	dobry	prof. Jenkowicz	
16.III.36	5/12		Historja średniowieczna	dobry	prof. Dąbrowski	
10.VI.36	13/6		Główne zasady nauk filozof.	dobry	prof. Heinrich	
9.XII.36	6/6		Historja nowożytna	odbyła		
10.III.37	5/8	II	" "	dobry	prof. Konopczyński	
13.IV.38			Egzamin ostateczny	dostat.	prof. Dąbrowski	
					prof. Konopczyński	

Nadto przedstawił pracę magisterską pt. „Michał Gliński do roku 1506"

przyjętą przez prof. Dąbrowskiego i Konopczyńskiego z wynikiem dobrym

Otrzymał stopień magistra filozofii w zakresie historii

uchwałą Rady Wydziału Filozoficznego U. J. z dnia 6 maja 1938 r.

L. księgi dyplomów magisterskich 138/37/38

Zgodność powyższego wykazu z oryginalnymi protokołami stwierdzam:

Przewodniczący Komisji Egzaminów Magisterskich

L. 157

Str. 157

161

Pan Jachimiecki Adam

urodzony dnia 15 marca 1913 w Krakowie religii rzymsko-katol.

uzyskawszy świadectwo dojrzałości dnia 19 czerwca 1934 w Stanisławowie

odbywał studia na Wydziale filozoficznym Uniwersytetu Jagiellońskiego od r. 1934-35 do 1937/38

i

W toku ich złożył następujące egzaminy na stopień magistra filozofii w zakresie historii

Data egzaminu	L. protokołu	Po raz	Przedmiot egzaminu	Wynik	Egzaminator	Uwaga
24.VI.35	9/8		Historja średniowieczna	dobry	prof. Dąbrowski	
10.III.36	7/1		Metodol. i nauki pomocn.	dobry	prof. Jenkowicz	
"	8/4		Historja nowożytna	b. dobry	prof. Konopczyński	
18.VI.36	2/6		Geografja gospod. Polski	nie zgłosił się		
16.III.37	2/7		Historja starożytna	dobry	prof. Piotrowicz	
12.VI.37	10/9		Główne zasady nauk filozof.	dobry	prof. Zawirski	
30.III.38			Egzamin ostateczny	dostat.	prof. Konopczyński	
					prof. Feldman	
24.VI.38	1/4		Geografja gospodarcza Polski	dobry	prof. Smoleński	

Nadto przedstawił pracę magisterską pt. „Piotr Sapieha, wojewoda smoleński 1707–1755"

przyjętą przez prof. Konopczyńskiego i Feldmanna z wynikiem dobrym

Otrzymał stopień magistra filozofii w zakresie historii

uchwałą Rady Wydziału Filozoficznego U. J. z dnia 6 maja 1938 r.

L. księgi dyplomów magisterskich 268/37/38

Zgodność powyższego wykazu z oryginalnymi protokołami stwierdzam:

Przewodniczący Komisji Egzaminów Magisterskich

162

L. 158 Str. 158

Pan Jagła Antoni

urodzon y dnia 8 października 1909 w Krakowie religii rzymsko katol.

uzyskawszy świadectwo dojrzałości dnia ..... 19..... w .....

odbywał studia na Wydziale filozoficznym Uniwersytetu Jagiellońskiego od r. 1934-35 do 19.....

i .....

W toku ich złożył następujące egzaminy na stopień magistra filozofii w zakresie pedagogiki

Data egzaminu	L. protokołu	Po raz	Przedmiot egzaminu	Wynik	Egzaminator	Uwaga
19.VI.35	4/34		Psychologia ogólna	niedostat.	prof. Heinrich	
14.III.36	1/2	II	" "	nie zgłosił się		
18.VI.36	2/11	III	" "	dobry	prof. Heinrich	
"	5/3		Logika, metodol. i teoria poz.	dobry	"	
15.XII.36	4/10		Historia filozofii	nie stawił się		
10.XII.37	6/6	I	" "	niedostat.	prof. Heinrich	
18.VI.38	2/15		Historia w zarysie	nie zgłosił się		
14.XII.38	3/6		Pedagogika i dydaktyka	dobry	prof. Dyrdowska	
15.III.39	6/2		Historia	nie zgłosił się		

Nadto przedstawił pracę magisterską pt. .....

przyjętą przez prof. ..... z wynikiem .....

Otrzymał stopień magistra filozofii w zakresie .....

uchwałą Rady Wydziału Filozoficznego U. J. z dnia ..... 19..... r.

L. księgi dyplomów magisterskich .....

Zgodność powyższego wykazu z oryginalnymi protokołami stwierdzam:

Przewodniczący Komisji Egzaminów Magisterskich

L. 159 Str. 159

163

Pan Jakubowicz Leib Majer

urodzon y dnia 26 maja 1912 w Chrzanowie, woj. krak. religii mojżeszowej

uzyskawszy świadectwo dojrzałości dnia ..... 19..... w .....

odbywał studia na Wydziale filozoficznym Uniwersytetu Jagiellońskiego od r. 1934-35 do 19.....

i .....

W toku ich złożył następujące egzaminy na stopień magistra filozofii w zakresie chemii

Data egzaminu	L. protokołu	Po raz	Przedmiot egzaminu	Wynik	Egzaminator	Uwaga

Nadto przedstawił pracę magisterską pt. .....

przyjętą przez prof. ..... z wynikiem .....

Otrzymał stopień magistra filozofii w zakresie .....

uchwałą Rady Wydziału Filozoficznego U. J. z dnia ..... 19..... r.

L. księgi dyplomów magisterskich .....

Zgodność powyższego wykazu z oryginalnymi protokołami stwierdzam:

Przewodniczący Komisji Egzaminów Magisterskich

169

L. 160 Str. 160

Pan Janka Władysław

urodzony dnia 16 marca 1914 w Myślenicach, woj. krak. religii rzymsko katol.

uzyskawszy świadectwo dojrzałości dnia ..... 19.... w .....

odbywał studia na Wydziale filozoficznym Uniwersytetu Jagiellońskiego od r. 1934-35 do 19....

i .....

W toku ich złożył następujące egzaminy na stopień magistra filozofii w zakresie fizyki matematyki

Data egzaminu	L. protokołu	Po raz	Przedmiot egzaminu	Wynik	Egzaminator	Uwaga
12.III.38	2/7		Geometria analityczna	niedost.	prof. Waciński	
14.III.38	4/4		Algebra wyższa i teoria liczb	nie zgłosił się		
24.VI.38	24/9	II	Geometria analityczna	dobry	prof. Waciński	

Nadto przedstawił pracę magisterską pt. .....

przyjętą przez prof. ..... z wynikiem .....

Otrzymał stopień magistra filozofii w zakresie .....

uchwałą Rady Wydziału Filozoficznego U. J. z dnia ..... 19.... r.

L. księgi dyplomów magisterskich .....

Zgodność powyższego wykazu z oryginalnymi protokołami stwierdzam:

Przewodniczący Komisji Egzaminów Magisterskich

L. 161 Str. 161 165

Pani Jaworówna Maria

urodzona dnia 1 lipca 1914 w c. Lwowie religii rzymsko katol.

uzyskawszy świadectwo dojrzałości dnia ..... 19.... w .....

odbywał studia na Wydziale filozoficznym Uniwersytetu Jagiellońskiego od r. 1934-35 do 19....

i .....

W toku ich złożył następujące egzaminy na stopień magistra filozofii w zakresie matematyki i historii

Data egzaminu	L. protokołu	Po raz	Przedmiot egzaminu	Wynik	Egzaminator	Uwaga
4.XII.34	1		Geometria analityczna	dostat.	prof. Wilkon.	
"	1		Mechanika teoretyczna	dobry	"	
10.XII.34	1		Analiza i elem. algebry wyższej	dostat.	"	
"	1		Fizyka doświadczalna	dobry	prof. Zakrzewski	
15.VI.35	1/11		Metodol. i nauki pomocn.	dostat.	prof. Semkowicz	
16.III.36	5/10		Historia średniowieczna	dobry	prof. Dąbrowski	
9.XII.36	6/5		Historia nowożytna	dobry	prof. Konopczyński	
12.VI.37	10/10		Główne zasady nauk filozof.	b. dobry	prof. Zawirski	
23.VI.38	3/9		Historia starożytna	dostat.	prof. Piotrowicz	
17.XII.38	1/3		Geografia gospodarcza Polski	dobry	prof. Smoleński	

Nadto przedstawił pracę magisterską pt. .....

przyjętą przez prof. ..... z wynikiem .....

Otrzymał stopień magistra filozofii w zakresie .....

uchwałą Rady Wydziału Filozoficznego U. J. z dnia ..... 19.... r.

L. księgi dyplomów magisterskich .....

Zgodność powyższego wykazu z oryginalnymi protokołami stwierdzam:

Przewodniczący Komisji Egzaminów Magisterskich

166

L. 162 Str. 162

Pani Jarzyna Janina

urodzona dnia 28 stycznia 1915 w Wiedniu, Austria religii rzymsko-katol.

uzyskawszy świadectwo dojrzałości dnia ..... 19.... w .....

odbywał studia na Wydziale filozoficznym Uniwersytetu Jagiellońskiego od r. 1934-35 do 19....

i .....

W toku ich złożył następujące egzaminy na stopień magistra filozofii w zakresie filologii francuskiej

Data egzaminu	L. protokołu	Po raz	Przedmiot egzaminu	Wynik	Egzaminator	Uwaga

Nadto przedstawił pracę magisterską pt. .....

przyjętą przez prof. ..... z wynikiem .....

Otrzymał stopień magistra filozofii w zakresie .....

uchwałą Rady Wydziału Filozoficznego U. J. z dnia ..... 19.... r.

L. księgi dyplomów magisterskich .....

Zgodność powyższego wykazu z oryginalnymi protokołami stwierdzam:

Przewodniczący Komisji Egzaminów Magisterskich

L. 163 Str. 163 167

Pani Jasicka Maria

urodzona dnia 7 września 1914 w Kamasznicy, pow. Żywiec woj. krak. religii rzymsko-kat.

uzyskawszy świadectwo dojrzałości dnia ..... 19.... w .....

odbywał studia na Wydziale filozoficznym Uniwersytetu Jagiellońskiego od r. 1932-33 do 19....

i .....

W toku ich złożył następujące egzaminy na stopień magistra filozofii w zakresie geografii

Data egzaminu	L. protokołu	Po raz	Przedmiot egzaminu	Wynik	Egzaminator	Uwaga

Nadto przedstawił pracę magisterską pt. .....

przyjętą przez prof. ..... z wynikiem .....

Otrzymał stopień magistra filozofii w zakresie .....

uchwałą Rady Wydziału Filozoficznego U. J. z dnia ..... 19.... r.

L. księgi dyplomów magisterskich .....

Zgodność powyższego wykazu z oryginalnymi protokołami stwierdzam:

Przewodniczący Komisji Egzaminów Magisterskich

168

L. 164 Str. 164

Pani Jaworska Aleksandra

urodzona dnia 26 lutego 1913 w Horodence, pow. iwaj. stanisł. religii rzymsko-katol.

uzyskawszy świadectwo dojrzałości dnia ..... 19..... w .....

odbywał studia na Wydziale filozoficznym Uniwersytetu Jagiellońskiego od r. 1934-35 do 19.....

i .....

W toku ich złożył następujące egzaminy na stopień magistra filozofii w zakresie filologii słowiańskiej

Data egzaminu	L. protokołu	Po raz	Przedmiot egzaminu	Wynik	Egzaminator	Uwaga
12.XII.34	1/1		Gramat. opis. jęz. staroczerk.-słow.	dobry	prof. Lehr-Spławiński	
13.VI.35	2/2		Historia literatury ruskiej	b. dobry	prof. Łepki	
16.III.35	1/2		Główne zasady nauk fil.	dobry	prof. Heinrich	
"	2/2		Ogólne wiadomości o narod. słow.	dobry	prof. Lehr-Spławiński	
10.XII.35	2/2		Gramat. opis. jęz. polskiego	dobry	" "	
9.XII.35	5/1		Gramat. hist. jęz. ruskiego		prof. Żiłyński	
9.VI.36	1/1		Historia literatury polskiej	dostat.	prof. Kołaczkowski	
11.XII.36	11/1		Gramat. hist. jęz. polskiego	dostat.	prof. Nitsch	

Nadto przedstawił pracę magisterską pt. .....

przyjętą przez prof. ..... z wynikiem .....

Otrzymał stopień magistra filozofii w zakresie .....

uchwałą Rady Wydziału Filozoficznego U. J. z dnia ..... 19..... r.

L. księgi dyplomów magisterskich .....

Zgodność powyższego wykazu z oryginalnymi protokołami stwierdzam:

.....

Przewodniczący Komisji Egzaminów Magisterskich

L. 165 Str. 165

169

Pan Jaworski Jan

urodzony dnia 12 marca 1916 w Krakowie religii rzymsko-katol.

uzyskawszy świadectwo dojrzałości dnia ..... 1934 w Krakowie

odbywał studia na Wydziale filozoficznym Uniwersytetu Jagiellońskiego od r. 1934-35 do 19.....

i .....

W toku ich złożył następujące egzaminy na stopień magistra filozofii w zakresie przyrody

Data egzaminu	L. protokołu	Po raz	Przedmiot egzaminu	Wynik	Egzaminator	Uwaga

Nadto przedstawił pracę magisterską pt. .....

przyjętą przez prof. ..... z wynikiem .....

Otrzymał stopień magistra filozofii w zakresie .....

uchwałą Rady Wydziału Filozoficznego U. J. z dnia ..... 19..... r.

L. księgi dyplomów magisterskich .....

Zgodność powyższego wykazu z oryginalnymi protokołami stwierdzam:

.....

Przewodniczący Komisji Egzaminów Magisterskich

170

L. 166 Str. 166

Pan Jegliński Wincenty

urodzony dnia 29 marca 1896 w Mochowie, pow. Sierpc woj. warsz. religii rzymsko-katol.

uzyskawszy świadectwo dojrzałości dnia 1 kwietnia 1935 w Szarleju Piekarach jako eksterm.

odbywał studia na Wydziale filozoficznym Uniwersytetu Jagiellońskiego od r. 1934-35 do 19

i

W toku ich złożył następujące egzaminy na stopień magistra filozofii w zakresie pedagogiki

Data egzaminu	L. protokołu	Po raz	Przedmiot egzaminu	Wynik	Egzaminator	Uwaga
19.VI.35	2/10		Psychologia ogólna	dobry	prof. Heinrich	
9.XII.35	2/10		Logika, metodol. i teoria pozn.	niedostat.	"	
"	3/5		Historia filozofii	"	"	
14.III.36	3/2	II	" "	dostat.	"	
9.VI.36	27/1		Historia (w zarysie)	dobry	prof. Dąbrowski	
18.VI.36	5/11	II	Logika, metodol. i teoria pozn.	dostat.	prof. Heinrich	
10.VI.37	13/4		Pedagogika i dydaktyka	dobry	prof. Mysłakowski	
14.XII.37	14/3		Historia wychowania	b. dobry	doc. Barya	
13.VI.38	19/5		Psychologia pedagogiczna	dobry	prof. Szumann	
14.III.39			Egzamin ostateczny	dobry	prof. Mysłakowski	
					prof. Dobrowolski	

Nadto przedstawił pracę magisterską pt. „Jakie czynniki wpływają na kształtowanie się pracy nauczyciela"

przyjętą przez prof. Mysłakowskiego i Dobrowolskiego z wynikiem dobrym

Otrzymał stopień magistra filozofii w zakresie pedagogiki

uchwałą Rady Wydziału Filozoficznego U. J. z dnia 5 maja 1939 r.

L. księgi dyplomów magisterskich 123/38/39

Zgodność powyższego wykazu z oryginalnymi protokołami stwierdzam:

Przewodniczący Komisji Egzaminów Magisterskich

L. 167 Str. 167

171

Pani Kabanówna Krystyna

urodzona dnia 8 listopada 1916 w Krakowie religii

uzyskawszy świadectwo dojrzałości dnia 19 w

odbywał studia na Wydziale filozoficznym Uniwersytetu Jagiellońskiego od r. 1934-35 do 19

i

W toku ich złożył następujące egzaminy na stopień magistra filozofii w zakresie chemii

Data egzaminu	L. protokołu	Po raz	Przedmiot egzaminu	Wynik	Egzaminator	Uwaga
12.VI.35	16		Matemat. dla przyrodników	dobry	doc. Gołąb	
10.VI.36	10/16		Mineralogia i krystalografia	b. dobry	prof. Kreutz	
VI.36	20/14		Główne zasady nauk filozof.	dostat.	prof. Heinrich	
10.III.37	3/9		Fizyka doświadczalna	dostat.	prof. Zakrzewski	
6.XII.37	6/3		Chemia nieorganiczna	dostat.	prof. Estreicher	
13.XII.38	13/2		Chemia organiczna	b. dobry	prof. Dziewoński	
12.XII.38	15/2		Chemia fizyczna	dobry	prof. Kamieński	

Nadto przedstawił pracę magisterską pt.

przyjętą przez prof. z wynikiem

Otrzymał stopień magistra filozofii w zakresie

uchwałą Rady Wydziału Filozoficznego U. J. z dnia 19 r.

L. księgi dyplomów magisterskich

Zgodność powyższego wykazu z oryginalnymi protokołami stwierdzam:

Przewodniczący Komisji Egzaminów Magisterskich

172

L. 168 Str. 168

Pan Kain Oliwii Paweł

urodzony dnia 17 sierpnia 1899 w Bochnie, woj. kiel. religii rzymsko-kat.

uzyskawszy świadectwo dojrzałości dnia ..... 19.... w .....

odbywał studia na Wydziale filozoficznym Uniwersytetu Jagiellońskiego od r. 1934/35 do 19....

i .....

W toku ich złożył następujące egzaminy na stopień magistra filozofii w zakresie przyrody

Data egzaminu	L. protokołu	Po raz	Przedmiot egzaminu	Wynik	Egzaminator	Uwaga

Nadto przedstawił pracę magisterską pt. .....

.....

przyjętą przez prof. ..... z wynikiem .....

Otrzymał stopień magistra filozofii w zakresie .....

uchwałą Rady Wydziału Filozoficznego U. J. z dnia ..... 19.... r.

L. księgi dyplomów magisterskich .....

Zgodność powyższego wykazu z oryginalnymi protokołami stwierdzam:

.....

Przewodniczący Komisji Egzaminów Magisterskich

L. 169 Str. 169

173

Pani: Kaliszówna Maria

urodzon a dnia 12 maja 1915 w Chorowie, woj. śl. religii rzymsko katol.

uzyskawszy świadectwo dojrzałości dnia ..... 19.... w .....

odbywał studia na Wydziale filozoficznym Uniwersytetu Jagiellońskiego od r. 1934/35 do 19....

i .....

W toku ich złożył następujące egzaminy na stopień magistra filozofii w zakresie filologii klasycznej

Data egzaminu	L. protokołu	Po raz	Przedmiot egzaminu	Wynik	Egzaminator	Uwaga
12.VII 35	11		Wstęp do studium fil. klas	niedost	prof. Klemensiewicz	
6.XII 35	115		" " "	dostat.	"	
15.VII 36	1411		Archeologia klasyczna	dostat.	prof. Gerkan	

Nadto przedstawił pracę magisterską pt. .....

.....

przyjętą przez prof. ..... z wynikiem .....

Otrzymał stopień magistra filozofii w zakresie .....

uchwałą Rady Wydziału Filozoficznego U. J. z dnia ..... 19.... r.

L. księgi dyplomów magisterskich .....

Zgodność powyższego wykazu z oryginalnymi protokołami stwierdzam:

.....

Przewodniczący Komisji Egzaminów Magisterskich

L. 170 Str. 170

Pan Kaliszek Józef

urodzony dnia 17 marca 1915 w Wolicy, woj. krak. religii rzymsko-katol.

uzyskawszy świadectwo dojrzałości dnia ... 19... w ...

odbywał studia na Wydziale filozoficznym Uniwersytetu Jagiellońskiego od r. 1934/35 do 19...

i ...

W toku ich złożył następujące egzaminy na stopień magistra filozofii w zakresie fizyki

Data egzaminu	L. protokołu	Po raz	Przedmiot egzaminu	Wynik	Egzaminator	Uwaga
20.VI.36	113		Geometria analit.	b. dobry	prof. Rosenblatt	
11.VI.37	411		Mechanika teoretyczna	b. dobry	prof. Weyssenhoff	
10.XII.37	311		Główne zasady nauk filozof.	b. dobry	prof. Zawirski	
11.VI.38	911		Fizyka doświadczalna	dobry	prof. Zakrzewski	

Nadto przedstawił pracę magisterską pt. ...

...

przyjętą przez prof. ... z wynikiem ...

Otrzymał stopień magistra filozofii w zakresie ...

uchwałą Rady Wydziału Filozoficznego U. J. z dnia ... 19... r.

L. księgi dyplomów magisterskich ...

Zgodność powyższego wykazu z oryginalnymi protokołami stwierdzam:

...

Przewodniczący Komisji Egzaminów Magisterskich

L. 171 Str. 171

Pan Kala Karol

urodzony dnia 26 listopada 1914 w Brzeziu, pow. Biała, woj. krak. religii rzymsko-katol.

uzyskawszy świadectwo dojrzałości dnia ... 19... w ...

odbywał studia na Wydziale filozoficznym Uniwersytetu Jagiellońskiego od r. 1934/35 do 19...

i ...

W toku ich złożył następujące egzaminy na stopień magistra filozofii w zakresie chemii

Data egzaminu	L. protokołu	Po raz	Przedmiot egzaminu	Wynik	Egzaminator	Uwaga

Nadto przedstawił pracę magisterską pt. ...

...

przyjętą przez prof. ... z wynikiem ...

Otrzymał stopień magistra filozofii w zakresie ...

uchwałą Rady Wydziału Filozoficznego U. J. z dnia ... 19... r.

L. księgi dyplomów magisterskich ...

Zgodność powyższego wykazu z oryginalnymi protokołami stwierdzam:

...

Przewodniczący Komisji Egzaminów Magisterskich

176

L. 172 Str. 172

Pan Kamieńska Michalina

urodzona dnia 27 marca 1916 w Krakowie religii rzymsko-katol.

uzyskawszy świadectwo dojrzałości dnia 1934 w Krakowie

odbywał studia na Wydziale filozoficznym Uniwersytetu Jagiellońskiego od r. 1934-35 do 19

i

W toku ich złożył następujące egzaminy na stopień magistra filozofii w zakresie chemii

Data egzaminu	L. protokołu	Po raz	Przedmiot egzaminu	Wynik	Egzaminator	Uwaga

Nadto przedstawił pracę magisterską pt.

przyjętą przez prof. z wynikiem

Otrzymał stopień magistra filozofii w zakresie

uchwałą Rady Wydziału Filozoficznego U. J. z dnia 19 r.

L. księgi dyplomów magisterskich

Zgodność powyższego wykazu z oryginalnymi protokołami stwierdzam:

Przewodniczący Komisji Egzaminów Magisterskich

L. 173 Str. 173 177

Pan i Kapalanka Zofia

urodzona dnia 12 września 1914 w Rzeszowie religii rzymsko-katol.

uzyskawszy świadectwo dojrzałości dnia 19 w

odbywał studia na Wydziale filozoficznym Uniwersytetu Jagiellońskiego od r. 1934-35 do 19

i

W toku ich złożył następujące egzaminy na stopień magistra filozofii w zakresie pedagogiki

Data egzaminu	L. protokołu	Po raz	Przedmiot egzaminu	Wynik	Egzaminator	Uwaga
19.VI.35	2/11		Psychologia ogólna	dobry	prof. Heinrich	
14.III.36	3/3		Historia filozofii	dobry	"	
9.VI.36	25/6		Biologia ogólna	niedostat.	prof. Godlewski	
18.VI.36	5/12		Logika, metodol. i teoria pozn.	dostat.	prof. Heinrich	
23.VI.37	16/5		Historia (w zarysie)	b. dobry	prof. Dąbrowski	
10.XII.37	11/4		Pedagogika i dydaktyka	b. dobry	prof. Mysłakowski	
15.III.39	5/5		Psychologia pedagogiczna	b. dobry	prof. Szuman	

Nadto przedstawił pracę magisterską pt.

przyjętą przez prof. z wynikiem

Otrzymał stopień magistra filozofii w zakresie

uchwałą Rady Wydziału Filozoficznego U. J. z dnia 19 r.

L. księgi dyplomów magisterskich

Zgodność powyższego wykazu z oryginalnymi protokołami stwierdzam:

Przewodniczący Komisji Egzaminów Magisterskich

L. 174 Str. 174

Pan Kapitza Dorota

urodzona dnia 29 września 1915 w Rybniku, woj. śl. religii rzymsko. katol.

uzyskawszy świadectwo dojrzałości dnia ... 19... w ...

odbywał studia na Wydziale filozoficznym Uniwersytetu Jagiellońskiego od r. 1934/35 do 19...

i ...

W toku ich złożył następujące egzaminy na stopień magistra filozofii w zakresie filologii klasycznej

Data egzaminu	L. protokołu	Po raz	Przedmiot egzaminu	Wynik	Egzaminator	Uwaga
12.VI.35	12		Wstęp do studiów fil. klas.	niedostat.	prof. Klemm	
17.III.36	1/1		" " " "	b. dobry	prof. Przyłuski	
19.VI.36	26/6		Archeologia klasyczna	dobry	prof. Gąsiorowski	
3.XII.36	8/2		Wpływ świata klas. w kult. wsp.	dostat.	prof. Przyłuski	
12.VI.37	12/4		Główne zasady nauk fil.	dobry	prof. Zawirski	

Nadto przedstawił pracę magisterską pt. ...

...

przyjętą przez prof. ... z wynikiem ...

Otrzymał stopień magistra filozofii w zakresie ...

uchwałą Rady Wydziału Filozoficznego U. J. z dnia ... 19... r.

L. księgi dyplomów magisterskich ...

Zgodność powyższego wykazu z oryginalnymi protokołami stwierdzam:

...

Przewodniczący Komisji Egzaminów Magisterskich

L. 175 Str. 175

Pan Kapitza Magdalena

urodzona dnia 6 czerwca 1914 w Ellikatowie, woj. śl. religii rzymsko katol.

uzyskawszy świadectwo dojrzałości dnia 25 czerwca 1933 w Rybniku

odbywał studia na Wydziale filozoficznym Uniwersytetu Jagiellońskiego od r. 1934/35 do 19...

i ...

W toku ich złożył następujące egzaminy na stopień magistra filozofii w zakresie filologii niemieckiej

Data egzaminu	L. protokołu	Po raz	Przedmiot egzaminu	Wynik	Egzaminator	Uwaga
13.VI.35	1/6		Gramat. opis. jęz. niemieckiego	dobry	prof. Kleczkowski	
10.XII.35	8/4		Gramat. opis. jęz. angielsk.	dobry	prof. Dyboski	
12.III.36	16/2		Zarys dziej. niemieckich po 1870	dostat.	prof. Dąbrowski	
3.VI.36	25/1		Zarys dziejów angielskich	dobry	prof. Dyboski	
10.VII.36	9/1		Zarys ogólny dziejów literat. niem.	dostat.	prof. Kleczkowski	
15.VI.37	14/4		Gramat. histor. jęz. niemieckiego	b. dobry	"	
14.XII.37	17/1		Historia literat. niemieckiej	b. dobry	"	
"	18/1		Zarys filologii angielskiej	dobry	prof. Dyboski	
17.VI.38	19/7		Główne zasady nauk filozof.	dostat.	prof. Zawirski	
14.IX.38			Egzamin ostateczny	b. dobry	prof. Dyboski	
					prof. Kleczkowski	

Nadto przedstawił pracę magisterską pt. „Das religiöse Problem bei Hermann Stehr"

...

przyjętą przez prof. Dyboskiego i Kleczkowskiego z wynikiem bardzo dobrym.

Otrzymał stopień magistra filozofii w zakresie filologii niemieckiej (gł.) i filol. ang. (dr. dop.)

uchwałą Rady Wydziału Filozoficznego U. J. z dnia 21 października 1938 r.

L. księgi dyplomów magisterskich 5/38/39

Zgodność powyższego wykazu z oryginalnymi protokołami stwierdzam:

...

Przewodniczący Komisji Egzaminów Magisterskich

180

L. 176 Str. 176

Pan i Karkoszkówna Urszula

urodzona dnia 20 grudnia 1913 w Krakowie religii rzymsko-katol.

uzyskawszy świadectwo dojrzałości dnia ..... 19.... w .....

odbywał studia na Wydziale filozoficznym Uniwersytetu Jagiellońskiego od r. 1934/35 do 19....

i .....

W toku ich złożył następujące egzaminy na stopień magistra filozofii w zakresie filologii francuskiej

Data egzaminu	L. protokołu	Po raz	Przedmiot egzaminu	Wynik	Egzaminator	Uwaga

Nadto przedstawił pracę magisterską pt. .....

przyjętą przez prof. ..... z wynikiem .....

Otrzymał stopień magistra filozofii w zakresie .....

uchwałą Rady Wydziału Filozoficznego U. J. z dnia ..... 19.... r.

L. księgi dyplomów magisterskich .....

Zgodność powyższego wykazu z oryginalnymi protokołami stwierdzam:

.....

Przewodniczący Komisji Egzaminów Magisterskich

181

L. 177 Str. 177

Pan Karpiński Tadeusz

urodzony dnia 20 marca 1915 w Silniczce, pow. Nowosądecki, woj. łódzkie religii rzymsko-kat.

uzyskawszy świadectwo dojrzałości dnia ..... 1934 w Puławach

odbywał studia na Wydziale filozoficznym Uniwersytetu Jagiellońskiego od r. 1934/35 do 19....

i .....

W toku ich złożył następujące egzaminy na stopień magistra filozofii w zakresie chemii

Data egzaminu	L. protokołu	Po raz	Przedmiot egzaminu	Wynik	Egzaminator	Uwaga
11.III.38	5/6		Mineralogia i krystalografia	dostat.	prof. Kreutz	
8.VI.38	2/14		Matemat. dla przyrodników	niedostat.	doc. Gołąb	
11.III.39	1/5	II	" " " "	dobry	"	

Nadto przedstawił pracę magisterską pt. .....

przyjętą przez prof. ..... z wynikiem .....

Otrzymał stopień magistra filozofii w zakresie .....

uchwałą Rady Wydziału Filozoficznego U. J. z dnia ..... 19.... r.

L. księgi dyplomów magisterskich .....

Zgodność powyższego wykazu z oryginalnymi protokołami stwierdzam:

.....

Przewodniczący Komisji Egzaminów Magisterskich

182

L. 178 Str. 178

Pani Karwanówna Emilia

urodzona dnia 1 maja 1915 w Kuryłówce, woj. lw. religii grecko-katol.

uzyskawszy świadectwo dojrzałości dnia ..... 19.... w .....

odbywał studia na Wydziale filozoficznym Uniwersytetu Jagiellońskiego od r. 1934-35 do 19....

i .....

W toku ich złożył następujące egzaminy na stopień magistra filozofii w zakresie pedagogiki

Data egzaminu	L. protokołu	Po raz	Przedmiot egzaminu	Wynik	Egzaminator	Uwaga
19.VI.35	2/12		Psychologia ogólna	dobry	prof. Heinrich	
3.XII.35	3/3		Historia filozofii	nie zgłosiła się		
14.III.36	3/3		" "	dobry	prof. Heinrich	
18.VI.36	6/13		Logika, metodol. i teoria pozn.	dobry	"	
24.VII.37	18/3		Biologia ogólna	nie zgłosiła się		

Nadto przedstawił pracę magisterską pt. .....

przyjętą przez prof. ..... z wynikiem .....

Otrzymał stopień magistra filozofii w zakresie .....

uchwałą Rady Wydziału Filozoficznego U. J. z dnia ..... 19.... r.

L. księgi dyplomów magisterskich .....

Zgodność powyższego wykazu z oryginalnymi protokołami stwierdzam:

Przewodniczący Komisji Egzaminów Magisterskich

L. 179 Str. 179 183

Pani Kasprzykówna Helena

urodzona dnia 11 stycznia 1914 w Knapińce, woj. krak. religii rzymsko-kat.

uzyskawszy świadectwo dojrzałości dnia 19 czerwca 1934 w Państw. Gimn. w Myślenicach

odbywał studia na Wydziale filozoficznym Uniwersytetu Jagiellońskiego od r. 1934-35 do 19....

i .....

W toku ich złożył następujące egzaminy na stopień magistra filozofii w zakresie ~~filologia klasyczna~~ (pedagogika)

Data egzaminu	L. protokołu	Po raz	Przedmiot egzaminu	Wynik	Egzaminator	Uwaga
14.III.35	2/2		Logika, metodol. i teoria poznania	dobry	prof. Heinrich	✓
19.III.35	3/5		Historia filozofii	dobry	"	✓
12.VI.35	13		Wstęp do studium fil. klas.	dostat.	prof. Hammer	
19.VI.35	3/13		Psychologia ogólna	dobry	prof. Heinrich	✓
14.XII.35	12/2		Archeologia klasyczna	b. dobry	prof. Gąsiorowski	
22.VI.36	15/9		Wpływ świata klas. w kult. nowożyt.	dostat.	prof. Przychocki	
21.VI.37	13/5		Pedagogika i dydaktyka	dobry	prof. Mysłakowski	✓
9.VII.37	18/4		Biologia ogólna	dobry	prof. Godlewski	✓
22.VI.38	10/1		Historia wychowania	dobry	prof. Kot	✓
15.III.39	5/6		Psychologia pedagogiczna	dobry	prof. Szumań	✓
28.VI.39			Egzamin ostateczny	b. dobry	prof. Mysłakowski	
					prof. Dobrowolski	

Nadto przedstawiła pracę magisterską pt. „Widość postaw dziecka jako reakcja na pewne środowiska"

przyjętą przez prof. Mysłakowskiego i Dobrowolskiego z wynikiem dobrym

Otrzymał stopień magistra filozofii w zakresie pedagogiki

uchwałą Rady Wydziału Filozoficznego U. J. z dnia 30 czerwca 1939 r.

L. księgi dyplomów magisterskich 251/38/39

Zgodność powyższego wykazu z oryginalnymi protokołami stwierdzam:

Przewodniczący Komisji Egzaminów Magisterskich

L. 180 Str. 180

Pan i Pani Kaufmann Helena

urodzon a dnia 7 lutego 1915 w Morawskiej Ostrawie religii mojżeszowej
czechosłowackiej

uzyskawszy świadectwo dojrzałości dnia ... 1934 w Krakowie

odbywał studia na Wydziale filozoficznym Uniwersytetu Jagiellońskiego od r. 1934/35 do 19...

i ...

W toku ich złożył następujące egzaminy na stopień magistra filozofii w zakresie filologii niemieckiej

Data egzaminu	L. protokołu	Po raz	Przedmiot egzaminu	Wynik	Egzaminator	Uwaga

Nadto przedstawił pracę magisterską pt. ...

przyjętą przez prof. ... z wynikiem ...

Otrzymał stopień magistra filozofii w zakresie ...

uchwałą Rady Wydziału Filozoficznego U. J. z dnia ... 19... r.

L. księgi dyplomów magisterskich ...

Zgodność powyższego wykazu z oryginalnymi protokołami stwierdzam:

Przewodniczący Komisji Egzaminów Magisterskich

L. 181 Str. 181

Pan Kern Zygmunt

urodzon y dnia 18 lutego 1912 w Nadbrzeżu, woj. stanisł. religii mojżeszowej

uzyskawszy świadectwo dojrzałości dnia ... 19... w ...

odbywał studia na Wydziale filozoficznym Uniwersytetu Jagiellońskiego od r. 1934/35 do 1937/38

i ...

W toku ich złożył następujące egzaminy na stopień magistra filozofii w zakresie filologii niemieckiej

Data egzaminu	L. protokołu	Po raz	Przedmiot egzaminu	Wynik	Egzaminator	Uwaga
13.VI.35	1/7		Gramat. opis. jęz. niemieckiego	b. dobry	prof. Klemkarski	
13.VI.36	4/9		Ogólny zarys literat. niemieckiej	b. dobry	"	
10.XII.36	8/2		Gramat. histor. jęz. niemieckiego	b. dobry	"	
15.III.37	12/3		Historia literat. niem. (proseminar.)	b. dobry	"	
11.VI.37	5/8		Główne zasady nauki fil.	b. dobry	prof. Zawirski	
"	28/2		Estetyka	b. dobry	"	
8.XII.37	16/3		Zarys dziej. niemieckiej po 1870 r.	dobry	prof. Klemkarski	
3.III.38			Egzamin ostateczny	dobrym	prof. Klemkarski prof. Dyboski	

Nadto przedstawił pracę magisterską pt. „Problem und Gestaltung bei A. Schnitzler"

przyjętą przez prof. Klemkarskiego i Dyboskiego z wynikiem dobrym

Otrzymał stopień magistra filozofii w zakresie filologii niemieckiej

uchwałą Rady Wydziału Filozoficznego U. J. z dnia 18 marca 1938 r.

L. księgi dyplomów magisterskich 77/1933/38

Zgodność powyższego wykazu z oryginalnymi protokołami stwierdzam:

Przewodniczący Komisji Egzaminów Magisterskich

L. 182 Str. 182

Pan i Łoszycka Helena Jadwiga

urodzon a dnia 10 stycznia 1913 w Błociszczu pow. Śrem woj. poznań religii rzymsko-katol

uzyskawszy świadectwo dojrzałości dnia ..... 19.... w .....

odbywał studia na Wydziale filozoficznym Uniwersytetu Jagiellońskiego od r. 1934/35 do 19....

i .....

W toku ich złożył następujące egzaminy na stopień magistra filozofii w zakresie filozofii

Data egzaminu	L. protokołu	Po raz	Przedmiot egzaminu	Wynik	Egzaminator	Uwaga

Nadto przedstawił pracę magisterską pt. .....

.....

przyjętą przez prof. ..... z wynikiem .....

Otrzymał stopień magistra filozofii w zakresie .....

uchwałą Rady Wydziału Filozoficznego U. J. z dnia ..... 19.... r.

L. księgi dyplomów magisterskich .....

Zgodność powyższego wykazu z oryginalnymi protokołami stwierdzam:

.....

Przewodniczący Komisji Egzaminów Magisterskich

L. 183 Str. 183

Pan Kich Bazyli

urodzony dnia 13 lutego 1911 w Zawiszu pow. Sokal woj. lw. religii grecko-kat.

uzyskawszy świadectwo dojrzałości dnia ..... 19.... w .....

odbywał studia na Wydziale filozoficznym Uniwersytetu Jagiellońskiego od r. 1934/35 do 19....

i .....

W toku ich złożył następujące egzaminy na stopień magistra filozofii w zakresie przyrody

Data egzaminu	L. protokołu	Po raz	Przedmiot egzaminu	Wynik	Egzaminator	Uwaga

Nadto przedstawił pracę magisterską pt. .....

.....

przyjętą przez prof. ..... z wynikiem .....

Otrzymał stopień magistra filozofii w zakresie .....

uchwałą Rady Wydziału Filozoficznego U. J. z dnia ..... 19.... r.

L. księgi dyplomów magisterskich .....

Zgodność powyższego wykazu z oryginalnymi protokołami stwierdzam:

.....

Przewodniczący Komisji Egzaminów Magisterskich

188

L. 184 Str. 184

Pan Kielawa Zdzisław

urodzon y dnia 25 września 1912 w Zaszowie, pow. Pilzno religii rzymsko katol. prof. krak.

uzyskawszy świadectwo dojrzałości dnia ..... 19..... w .....

odbywał studia na Wydziale filozoficznym Uniwersytetu Jagiellońskiego od r. 1934-35 do 19.....

i .....

W toku ich złożył następujące egzaminy na stopień magistra filozofii w zakresie geografii

Data egzaminu	L. protokołu	Po raz	Przedmiot egzaminu	Wynik	Egzaminator	Uwaga
24.V.35	6		Etnografia	dobry	prof. Moszyński	
18.V.36	3/4		Elementy meteorol. i klimatol.	dobry	prof. Smoleński	
8.VI.37	6/3		Geografia matematyczna	b. dobry	"	
12.III.37	7/3		Geografia ogólna	dobry	"	
10.III.39	2/2		Geografia zwierząt	dostat.	doc. Tudakowski	
9.III.39	6/1		Geografia regionalna	dobry	prof. Smoleński	

Nadto przedstawił pracę magisterską pt. .....

.....

przyjętą przez prof. ..... z wynikiem .....

Otrzymał stopień magistra filozofii w zakresie .....

uchwałą Rady Wydziału Filozoficznego U. J. z dnia ..... 19..... r.

L. księgi dyplomów magisterskich .....

Zgodność powyższego wykazu z oryginalnymi protokołami stwierdzam:

.....

Przewodniczący Komisji Egzaminów Magisterskich

L. 185 Str. 185 189

Pan Kiersztein Bernard

urodzon y dnia 12 maja 1911 w Stanglicach, Niemcy religii rzymsko-kat.

uzyskawszy świadectwo dojrzałości dnia ..... 19..... w .....

odbywał studia na Wydziale filozoficznym Uniwersytetu Jagiellońskiego od r. 1934-35 do 19.....

i .....

W toku ich złożył następujące egzaminy na stopień magistra filozofii w zakresie matematyki

Data egzaminu	L. protokołu	Po raz	Przedmiot egzaminu	Wynik	Egzaminator	Uwaga
						świad. odejścia 31.VII.1935

Nadto przedstawił pracę magisterską pt. .....

.....

przyjętą przez prof. ..... z wynikiem .....

Otrzymał stopień magistra filozofii w zakresie .....

uchwałą Rady Wydziału Filozoficznego U. J. z dnia ..... 19..... r.

L. księgi dyplomów magisterskich .....

Zgodność powyższego wykazu z oryginalnymi protokołami stwierdzam:

.....

Przewodniczący Komisji Egzaminów Magisterskich

190

L. 186 Str. 186

Pan i Klein Zosia

urodzon a dnia 14 marca 1918 w Stankowie pow. Rydzin religii mojżeszowej

uzyskawszy świadectwo dojrzałości dnia ..... 1934 w Zgłowiu górnej

odbywał studia na Wydziale filozoficznym Uniwersytetu Jagiellońskiego od r. 1934-35 do 19....

i .....

W toku ich złożył następujące egzaminy na stopień magistra filozofii w zakresie chemii

Data egzaminu	L. protokołu	Po raz	Przedmiot egzaminu	Wynik	Egzaminator	Uwaga

Nadto przedstawił pracę magisterską pt. .....

.....

przyjętą przez prof. ..... z wynikiem .....

Otrzymał stopień magistra filozofii w zakresie .....

uchwałą Rady Wydziału Filozoficznego U. J. z dnia ..... 19.... r.

L. księgi dyplomów magisterskich .....

Zgodność powyższego wykazu z oryginalnymi protokołami stwierdzam:

.....

Przewodniczący Komisji Egzaminów Magisterskich

191

L. 187 Str. .....

Pan Flak Józef

urodzon y dnia 16 marca 1912 w Malinie, Wiecuy religii rzymsko kat

uzyskawszy świadectwo dojrzałości dnia ..... 19.... w .....

odbywał studia na Wydziale filozoficznym Uniwersytetu Jagiellońskiego od r. 1934-35 do 19....

i .....

W toku ich złożył następujące egzaminy na stopień magistra filozofii w zakresie chemii

Data egzaminu	L. protokołu	Po raz	Przedmiot egzaminu	Wynik	Egzaminator	Uwaga
						śmiał. odejścia
						23.IX.35

Nadto przedstawił pracę magisterską pt. .....

.....

przyjętą przez prof. ..... z wynikiem .....

Otrzymał stopień magistra filozofii w zakresie .....

uchwałą Rady Wydziału Filozoficznego U. J. z dnia ..... 19.... r.

L. księgi dyplomów magisterskich .....

Zgodność powyższego wykazu z oryginalnymi protokołami stwierdzam:

.....

Przewodniczący Komisji Egzaminów Magisterskich

192

L. 188 Str. 188

Pan i Klauzner Sabina

urodzon a dnia 25 grudnia 1915 w Krakowie religii mojżeszowej

uzyskawszy świadectwo dojrzałości dnia ... 19... w ...

odbywał studia na Wydziale filozoficznym Uniwersytetu Jagiellońskiego od r. 1934-35 do 19...

i ...

W toku ich złożył następujące egzaminy na stopień magistra filozofii w zakresie chemii

Data egzaminu	L. protokołu	Po raz	Przedmiot egzaminu	Wynik	Egzaminator	Uwaga

Nadto przedstawił pracę magisterską pt. ...

...

przyjętą przez prof. ... z wynikiem ...

Otrzymał stopień magistra filozofii w zakresie ...

uchwałą Rady Wydziału Filozoficznego U. J. z dnia ... 19... r.

L. księgi dyplomów magisterskich ...

Zgodność powyższego wykazu z oryginalnymi protokołami stwierdzam:

...

Przewodniczący Komisji Egzaminów Magisterskich

L. 189 Str. 189

193

Pan Kliszczak Zygmunt

urodzon y dnia 2 lutego 1914 w Piotrkowie Tryb. religii rzymsko kat.

uzyskawszy świadectwo dojrzałości dnia ... 1934 w Piotrkowie Tryb.

odbywał studia na Wydziale filozoficznym Uniwersytetu Jagiellońskiego od r. 1934-35 do 19...

i ...

W toku ich złożył następujące egzaminy na stopień magistra filozofii w zakresie matematyki

Data egzaminu	L. protokołu	Po raz	Przedmiot egzaminu	Wynik	Egzaminator	Uwaga

Nadto przedstawił pracę magisterską pt. ...

...

przyjętą przez prof. ... z wynikiem ...

Otrzymał stopień magistra filozofii w zakresie ...

uchwałą Rady Wydziału Filozoficznego U. J. z dnia ... 19... r.

L. księgi dyplomów magisterskich ...

Zgodność powyższego wykazu z oryginalnymi protokołami stwierdzam:

...

Przewodniczący Komisji Egzaminów Magisterskich

L. 190 Str. 190

Pan i Kliūczkówna Celina

urodzon a dnia 30 maja 1916 w Krakowie religii rzymsko-katol.

uzyskawszy świadectwo dojrzałości dnia 1934 w Krakowie

odbywał studia na Wydziale filozoficznym Uniwersytetu Jagiellońskiego od r. 1934-35 do 19

i

W toku ich złożył następujące egzaminy na stopień magistra filozofii w zakresie filologii francuskiej

Data egzaminu	L. protokołu	Po raz	Przedmiot egzaminu	Wynik	Egzaminator	Uwaga

Nadto przedstawił pracę magisterską pt.

przyjętą przez prof. z wynikiem

Otrzymał stopień magistra filozofii w zakresie

uchwałą Rady Wydziału Filozoficznego U. J. z dnia 19 r.

L. księgi dyplomów magisterskich

Zgodność powyższego wykazu z oryginalnymi protokołami stwierdzam:

Przewodniczący Komisji Egzaminów Magisterskich

L. 191 Str. 191

Pan i Krosowska Izabella

urodzon a dnia 8 stycznia 1915 w Czatkowicach, woj. krak. religii rzymsko-kath.

uzyskawszy świadectwo dojrzałości dnia 19 w

odbywał studia na Wydziale filozoficznym Uniwersytetu Jagiellońskiego od r. 1934-35 do 19

i

W toku ich złożył następujące egzaminy na stopień magistra filozofii w zakresie chemii

Data egzaminu	L. protokołu	Po raz	Przedmiot egzaminu	Wynik	Egzaminator	Uwaga
14.VI.35	78		Matemat. dla przyrodników	niedostat.	doc. Gołąb	
13.VI.36	4/16		" " "	dostat.	"	
8.VI.37	10/10		Mineralogia i krystalografia	b. dobry	prof. Krenke	
12.XII.38	3/4		Fizyka doświadczalna	dostat.	pp. Zakrzewski	
14.III.39	2/8		Chemia nieorganiczna	dobry	prof. Estreicher	

Nadto przedstawił pracę magisterską pt.

przyjętą przez prof. z wynikiem

Otrzymał stopień magistra filozofii w zakresie

uchwałą Rady Wydziału Filozoficznego U. J. z dnia 19 r.

L. księgi dyplomów magisterskich

Zgodność powyższego wykazu z oryginalnymi protokołami stwierdzam:

Przewodniczący Komisji Egzaminów Magisterskich

L. 192 Str. 192

Pan i Kwiatkówna Zofia

urodzon a dnia 15 lipca 1915 w Żywcu, woj. Krak. religii rzymsko-kat.

uzyskawszy świadectwo dojrzałości dnia ..... 19..... w .....

odbywał studia na Wydziale filozoficznym Uniwersytetu Jagiellońskiego od r. 1934/35 do 19.....

i .....

W toku ich złożył następujące egzaminy na stopień magistra filozofii w zakresie historii

Data egzaminu	L. protokołu	Po raz	Przedmiot egzaminu	Wynik	Egzaminator	Uwaga
15.VI.35	1/12		Metodol. i nauki pomocn.	dostat.	prof Semkowicz	
12.XII.35	3/9		Historia starożytna	niedostat.	prof Piotrowicz	
18.III.36	2/11	II	" " "	"	"	
26.VI.36	4/12	III	" " "	dostat.	"	
10.III.37	4/4		Historia średniowieczna	dostat.	prof Szujski	
12.VI.37	8/6		Historia nowożytna	dostat.	prof Konopczyński	
8.XI.37	7/8		Geografia gospodarcza Polski	b. dobry	prof Smoleński	
12.VI.38	9/9		Główne zasady nauk filozof.	niedost.	prof Zawirski	

Nadto przedstawił pracę magisterską pt. .....

.....

przyjętą przez prof. ..... z wynikiem .....

Otrzymał stopień magistra filozofii w zakresie .....

uchwałą Rady Wydziału Filozoficznego U. J. z dnia ..... 19..... r.

L. księgi dyplomów magisterskich .....

Zgodność powyższego wykazu z oryginalnymi protokołami stwierdzam:

.....

Przewodniczący Komisji Egzaminów Magisterskich

L. 193 Str. 193

Pan Knapik Mieczysław

urodzon y dnia 26 listopada 1910 w Sosnowcu, pow. Będzin, woj. kiel. religii rzymsko-katol.

uzyskawszy świadectwo dojrzałości dnia ..... 19..... w .....

odbywał studia na Wydziale filozoficznym Uniwersytetu Jagiellońskiego od r. 1934/35 do 19.....

i .....

W toku ich złożył następujące egzaminy na stopień magistra filozofii w zakresie chemii

Data egzaminu	L. protokołu	Po raz	Przedmiot egzaminu	Wynik	Egzaminator	Uwaga

Nadto przedstawił pracę magisterską pt. .....

.....

przyjętą przez prof. ..... z wynikiem .....

Otrzymał stopień magistra filozofii w zakresie .....

uchwałą Rady Wydziału Filozoficznego U. J. z dnia ..... 19..... r.

L. księgi dyplomów magisterskich .....

Zgodność powyższego wykazu z oryginalnymi protokołami stwierdzam:

.....

Przewodniczący Komisji Egzaminów Magisterskich

Pan Kenig Roman

urodzon y dnia 17 sierpnia 1916 w Krakowie religii rzymsko-kath.

uzyskawszy świadectwo dojrzałości dnia ..... 19.... w .....

odbywał studia na Wydziale filozoficznym Uniwersytetu Jagiellońskiego od r. 1934-35 do 19....

i .....

W toku ich złożył następujące egzaminy na stopień magistra filozofii w zakresie chemii

Data egzaminu	L. protokołu	Po raz	Przedmiot egzaminu	Wynik	Egzaminator	Uwaga
12.VI.36	4/17		Matemat. dla przyrodników	dobry	doc. Gołąb	
10.XII.36	4/4		Mineralogia i krystalografia	b. dobry	prof. Krenta	
12.VI.37	14/18		Główne zasady nauk filozof.	b. dobry	prof. Zawirski	
9.III.38	3/2		Fizyka doświadczalna	dobry	prof. Zakrzewski	
12.XII.38	10/3		Chemia nieorganiczna	niedost.	prof. Gabriel	
14.III.39	9/9	II	" " "	dostat.	"	
13.VI.34	16/13		Chemia organiczna	dostat.	prof. Dziewoński	
9.VI.39	18/8		Chemia fizyczna	b. dobry	prof. Kamieński	

Nadto przedstawił pracę magisterską pt. .....

.....

przyjętą przez prof. ..... z wynikiem .....

Otrzymał stopień magistra filozofii w zakresie .....

uchwałą Rady Wydziału Filozoficznego U. J. z dnia ..... 19.... r.

L. księgi dyplomów magisterskich .....

Zgodność powyższego wykazu z oryginalnymi protokołami stwierdzam:

.....

Przewodniczący Komisji Egzaminów Magisterskich

Pan Kohane Rebeka

urodzon a dnia 13 maja 1915 w Brnie, Czechosłowacja religii mojżeszowej

uzyskawszy świadectwo dojrzałości dnia ..... 19.... w .....

odbywał studia na Wydziale filozoficznym Uniwersytetu jagiellońskiego od r. 1934-35 do 19....

i .....

W toku ich złożył następujące egzaminy na stopień magistra filozofii w zakresie historii

Data egzaminu	L. protokołu	Po raz	Przedmiot egzaminu	Wynik	Egzaminator	Uwaga
15.VI.35	2/13		Metodol. i nauki pomocn.	dostat.	prof. Jenkowa	
10.VI.36	5/13		Historia starożytna	dobry	prof. Piotrowicz	
10.XII.36	4/4		Historia średniowieczna	niedost.	prof. Zakrzewski	
12.VI.37	8/7		Historia nowożytna	dostat.	prof. Konopczyński	
8.XII.37	7/17		Główne zasady nauk filozof.	dostat.	prof. Zawirski	

Nadto przedstawił pracę magisterską pt. .....

.....

przyjętą przez prof. ..... z wynikiem .....

Otrzymał stopień magistra filozofii w zakresie .....

uchwałą Rady Wydziału Filozoficznego U. J. z dnia ..... 19.... r.

L. księgi dyplomów magisterskich .....

Zgodność powyższego wykazu z oryginalnymi protokołami stwierdzam:

.....

Przewodniczący Komisji Egzaminów Magisterskich

200

L. 196 Str. 196

Pan Kotecki Jan

urodzon y dnia 14 kwietnia 1915 w Ostrowcu, pow. Opatów, woj. kiel. religii rzymsko-kat.

uzyskawszy świadectwo dojrzałości dnia ... 19... w ...

odbywał studia na Wydziale filozoficznym Uniwersytetu Jagiellońskiego od r. 1934/35 do 19...

i ...

W toku ich złożył następujące egzaminy na stopień magistra filozofii w zakresie filologji polskiej

Data egzaminu	L. protokołu	Po raz	Przedmiot egzaminu	Wynik	Egzaminator	Uwaga
18.VI.35	5/10		Gramat. opis. jęz. staroczesk.-słow.	dostat.	prof. Lehr-Spławiński	
19.VI.35	3/6		Gramat. opis. współcz. polszczyzny	dostat.	prof. Nitsch	
10.VI.36	7/15		Historia polit. gosp. inst. Polski	dostat.	prof. Semkowicz	
14.XI.36	5/7		Historja literatury polskiej	dostat.	prof. Kołaczkowski	
16.VI.37	5/12		Gramat. histor. jęz. polskiego	dobry	prof. Nitsch	
18.VI.37	11/2		Główne zasady nauk filozof.	dostat.	doc. Heitzman	
9.XII.38	11/1		Historja Literat. francuskiej	niedost.	prof. Tolkiehn	

Nadto przedstawił pracę magisterską pt. ...

przyjętą przez prof. ... z wynikiem ...

Otrzymał stopień magistra filozofii w zakresie ...

uchwałą Rady Wydziału Filozoficznego U. J. z dnia ... 19... r.

L. księgi dyplomów magisterskich ...

Zgodność powyższego wykazu z oryginalnymi protokołami stwierdzam:

Przewodniczący Komisji Egzaminów Magisterskich

201

L. 197 Str. 197

Pan i Kotodziejówna Zofja

urodzon a dnia 14 stycznia 1915 w Brnie, Czechosłowacja religii rzymsko-kat.

uzyskawszy świadectwo dojrzałości dnia 3 lipca 1933 w Rzeszowie

odbywał studia na Wydziale filozoficznym Uniwersytetu Jagiellońskiego od r. 1934/35 do 19.36/37

i przedtym na Uniw. Poznańskim w r. 1933/34

W toku ich złożył następujące egzaminy na stopień magistra filozofii w zakresie botaniki

Data egzaminu	L. protokołu	Po raz	Przedmiot egzaminu	Wynik	Egzaminator	Uwaga
19.XI.36	3/6		Botanika (kurs ogólny)	b. dobry		
"	13/15		Meteorologja i klimatologja	b. dobry	prof. Smoleński	
2.XII.36	2/5		Anatomia i cytologja roślin	b. dobry	prof. Piech	
12.XII.36	8/3		Chemja	b. dobry	prof. Kozak	
13.III.37	5/7		Główne zasady nauk fil.	b. dobry	prof. Zawirski	
22.VI.37	6/5		Zasady geologji	dobry	prof. Krukar	
13.XII.37	2/4		Fizyka doświadczalna	dostat.	prof. Zakrewski	
15.III.38	3/2		Fizjologja roślin	dostat.	prof. Vorbrodt	
16.III.38	11/1		Morfologji i systemat. roślin	b. dobry	prof. Szafer	
20.VI.38	10/2		Zasady zoologji	dobry	prof. Gradziński	
24.VI.38	14/2		Geografja roślin z uwzgl. flory polskiej	dostat.	prof. Szafer	
14.VI.34	12/3		Matemat. dla przyrodnik.	dobry		w Uniw. Pozn.
20.X.38			Anatomia i cytol. roślin			
			jako egzamin ostateczny	b. dobry	prof. Piech	
					prof. Szafer	patrz str. 482

Nadto przedstawił a pracę magisterską pt. „Rola prokambium, kambium i desmogenu w roślinach kwiatowych"

przyjętą przez prof. Piecha i Szafera z wynikiem bardzo dobrym

Otrzymał stopień magistra filozofii w zakresie botaniki

uchwałą Rady Wydziału Filozoficznego U. J. z dnia 20 grudnia 1938 r.

L. księgi dyplomów magisterskich 51/38/39

Zgodność powyższego wykazu z oryginalnymi protokołami stwierdzam:

Przewodniczący Komisji Egzaminów Magisterskich

202

L. 198 Str. 198

Pan Konieczny Stefan

urodzony dnia 1 stycznia 1914 w Strzemieszycach, pow. Będzin, woj. kiel. religii rzymsko-kat.

uzyskawszy świadectwo dojrzałości dnia ..... 19 ..... w .....

odbywał studia na Wydziale filozoficznym Uniwersytetu Jagiellońskiego od r. 1934-35 do 19 .....

i .....

W toku ich złożył następujące egzaminy na stopień magistra filozofii w zakresie filologii niemieckiej

Data egzaminu	L. protokołu	Po raz	Przedmiot egzaminu	Wynik	Egzaminator	Uwaga
13.VI.35	1/8		Gramat. opis. jęz. niemieckiego	dostat.	prof. Kleczkowski	

Nadto przedstawił pracę magisterską pt. .....

przyjętą przez prof. ..... z wynikiem .....

Otrzymał stopień magistra filozofii w zakresie .....

uchwałą Rady Wydziału Filozoficznego U. J. z dnia ..... 19 ..... r.

L. księgi dyplomów magisterskich .....

Zgodność powyższego wykazu z oryginalnymi protokołami stwierdzam:

Przewodniczący Komisji Egzaminów Magisterskich

203

L. 199 Str. 199

Pani Kopciówna Natalia

urodzona dnia 1 lipca 1915 w Niedźwiedziu, woj. kiel. religii rzymsko-kat.

uzyskawszy świadectwo dojrzałości dnia ..... 19 ..... w .....

odbywał studia na Wydziale filozoficznym Uniwersytetu Jagiellońskiego od r. 1934-35 do 19 .....

i .....

W toku ich złożył następujące egzaminy na stopień magistra filozofii w zakresie historii

Data egzaminu	L. protokołu	Po raz	Przedmiot egzaminu	Wynik	Egzaminator	Uwaga
15.VI.35	2/14		Metodol. i nauki pomocn.	b. dobry	prof. Jenkowicz	
12.XII.35	5/8		Historia średniowieczna	b. dobry	prof. Dąbrowski	
10.VI.36	11/6		Historia nowożytna	dobry	prof. Konopczyński	
9.XII.36	8/2		Główne zasady nauk filozof.	dostat.	doc. Heitzman	
22.VI.37	4/14		Historia starożytna	dobry	prof. Piotrowicz	
8.XII.37	1/9		Geografia gospodarcza Polski	dobry	prof. Smoleński	
26.VI.38			Egzamin ostateczny	b. dobry	prof. Konopczyński	
					prof. Feldman	

Nadto przedstawił pracę magisterską pt. „Idea słowiańska w polityce polskiej w latach 1864-71"

przyjętą przez prof. Konopczyńskiego i Feldmana z wynikiem b. dobrym

Otrzymał stopień magistra filozofii w zakresie historii

uchwałą Rady Wydziału Filozoficznego U. J. z dnia 26 czerwca 1938 r.

L. księgi dyplomów magisterskich 241/37/38

Zgodność powyższego wykazu z oryginalnymi protokołami stwierdzam:

Przewodniczący Komisji Egzaminów Magisterskich

204

L. 200 Str. 200

Pani Kopycińska Zofia

urodzona dnia 7 maja 1916 w Krakowie religii rzymsko-katol.

uzyskawszy świadectwo dojrzałości dnia ..... 19.... w .....

odbywał studia na Wydziale filozoficznym Uniwersytetu Jagiellońskiego od r. 1934/35 do 19....

i .....

W toku ich złożył następujące egzaminy na stopień magistra filozofii w zakresie filologii klasycznej

Data egzaminu	L. protokołu	Po raz	Przedmiot egzaminu	Wynik	Egzaminator	Uwaga
16.VI.35	1		Wstęp do studium fil. klas.	dostat.	prof. Sinko	
9.III.36	15/8		Główne zasady nauk fil.	dobry	doc. Heitzman	
"	17/8		Estetyka	b. dobry	"	
22.VI.36	15/10		Wpływ świata klasycz. w kult. now.	dostat.	prof. Przychocki	
25.VI.36	27/4		Tragedia grecka i rzymska	dobry	prof. Sternbach	
16.VI.37	4/7		Gramat. opis. i hist. jęz. greckiego	dostat.	prof. Sinko	
6.XII.37	4/5		" " " " łacińskiego	dostat.	prof. Hammer	
16.III.38	/10		Historia literat. greckiej	dobry	prof. Sternbach	
10.VI.38	7/7		" " rzymskiej	dostat.	prof. Hammer	

Nadto przedstawił pracę magisterską pt. .....

przyjętą przez prof. ..... z wynikiem .....

Otrzymał stopień magistra filozofii w zakresie .....

uchwałą Rady Wydziału Filozoficznego U. J. z dnia ..... 19.... r.

L. księgi dyplomów magisterskich .....

Zgodność powyższego wykazu z oryginalnymi protokołami stwierdzam:

Przewodniczący Komisji Egzaminów Magisterskich

L. 201 Str. 201 205

Pan Korecki Stanisław

urodzony dnia 6 marca 1914 w Woli Gryboszowskiej, pow. Dąbrowa, woj. krak. religii rzymsko-kat.

uzyskawszy świadectwo dojrzałości dnia ..... 19.... w .....

odbywał studia na Wydziale filozoficznym Uniwersytetu Jagiellońskiego od r. 1934/35 do 19....

i .....

W toku ich złożył następujące egzaminy na stopień magistra filozofii w zakresie filologii klasycznej

Data egzaminu	L. protokołu	Po raz	Przedmiot egzaminu	Wynik	Egzaminator	Uwaga
6.XII.35	1/7		Wstęp do studium fil. klas.	dobry	prof. Hammer	
25.VI.36	27/5		Tragedia grecka i rzymska	dobry	prof. Sternbach	
9.XII.36	8/4		Wpływ świata klas. w kult. nowożyt.	dobry	prof. Przychocki	

Nadto przedstawił pracę magisterską pt. .....

przyjętą przez prof. ..... z wynikiem .....

Otrzymał stopień magistra filozofii w zakresie .....

uchwałą Rady Wydziału Filozoficznego U. J. z dnia ..... 19.... r.

L. księgi dyplomów magisterskich .....

Zgodność powyższego wykazu z oryginalnymi protokołami stwierdzam:

Przewodniczący Komisji Egzaminów Magisterskich

L. 202 Str. 202

Pan Korosadowicz Janusz

urodzony dnia 4 października 1916 w Krakowie religii rzymsko katol.

uzyskawszy świadectwo dojrzałości dnia 18 czerwca 1934 w Państw. Gimn. im. Nowodworskiego w Krakowie

odbywał studia na Wydziale filozoficznym Uniwersytetu Jagiellońskiego od r. 1934/35 do 1937/38

i

W toku ich złożył następujące egzaminy na stopień magistra filozofii w zakresie filologii niemieckiej

Data egzaminu	L. protokołu	Po raz	Przedmiot egzaminu	Wynik	Egzaminator	Uwaga
13.VI.35	1/10		Gramat. opis. jęz. niemieckiego	b. dobry	prof. Kleczkowski	
10.XII.35	15/2		Zarys dziejów niem. po 1870	odstąpił		
12.III.36	16/3		" " " "	b. dobry	prof. Dąbrowski	
15.VI.37	14/6		Gramat. hist. jęz. niemieckiego	b. dobry	prof. Kleczkowski	
14.XII.37	12/11		Historia języka niemieckiego	b. dobry	"	
11.III.38	16/2		Estetyka	dobry	doc. Heitzman	
18.VI.38	8/4		Zarys ogól. dziejów literat. niem.	b. dobry	prof. Kleczkowski	
11.VI.38	19/8		Główne zasady nauk filozoficznych	odstąpił		
XII.38	16/2		" " "	niedost.	doc. Heitzman	
8.III.39	18/7		Główne zasady nauk filozof.	dostat.	"	
7.VI.39			Egzamin ostateczny	b. dobry	prof. Kleczkowski	
					prof. Dyboski	

Nadto przedstawił pracę magisterską pt. „Albert Zipper als Germanist"

przyjętą przez prof. Kleczkowskiego i Dyboskiego z wynikiem dobrym

Otrzymał stopień magistra filozofii w zakresie filologii niemieckiej

uchwałą Rady Wydziału Filozoficznego U. J. z dnia 7 czerwca 1939 r.

L. księgi dyplomów magisterskich 153/38/39

Zgodność powyższego wykazu z oryginalnymi protokołami stwierdzam:

Przewodniczący Komisji Egzaminów Magisterskich

L. 203 Str. 203

Pani Korytowska Wanda

urodzona dnia 14 stycznia 1915 w Inowrocławiu, woj. pozn. religii rzymsko-kat.

uzyskawszy świadectwo dojrzałości dnia 19 w

odbywał studia na Wydziale filozoficznym Uniwersytetu Jagiellońskiego od r. 1934/35 do 19

i

W toku ich złożył następujące egzaminy na stopień magistra filozofii w zakresie filologii niemieckiej

Data egzaminu	L. protokołu	Po raz	Przedmiot egzaminu	Wynik	Egzaminator	Uwaga
10.III.35	2		Zarys dziej. niemieckich po 1870	dobry	prof. Dąbrowski	
13.VI.35	1/11		Gramat. opis. jęz. niemieckiego	dobry	prof. Kleczkowski	
12.III.36	21/5		Główne zasady nauk fil.	dobry	prof. Heinrich	
12.VI.36	36/9		Estetyka	dobry	"	
15.VI.37	14/7		Gramat. hist. jęz. niemieckiego	dobry	prof. Kleczkowski	
16.III.38	11/3		Zarys ogól. dziejów literat. niem.	dostat.	" "	
11.VI.38	12/5		Historia literatury (przegląd)	dobry	prof. Kleczkowski	

Nadto przedstawił pracę magisterską pt.

przyjętą przez prof. z wynikiem

Otrzymał stopień magistra filozofii w zakresie

uchwałą Rady Wydziału Filozoficznego U. J. z dnia 19 r.

L. księgi dyplomów magisterskich

Zgodność powyższego wykazu z oryginalnymi protokołami stwierdzam:

Przewodniczący Komisji Egzaminów Magisterskich

L. 204 Str. 204

Pan Korzistka Henryk

urodzony dnia 21 sierpnia 1908 w Krakowie religii rzymsko-kat.

uzyskawszy świadectwo dojrzałości dnia ..... 19.... w .....

odbywał studia na Wydziale filozoficznym Uniwersytetu Jagiellońskiego od r. 1934-35 do 19....

i .....

W toku ich złożył następujące egzaminy na stopień magistra filozofii w zakresie pedagogiki

Data egzaminu	L. protokołu	Po raz	Przedmiot egzaminu	Wynik	Egzaminator	Uwaga
21.VI.35	8/4		Historia filozofii	niedost.	prof. Heinrich	

Nadto przedstawił pracę magisterską pt. .....

.....

przyjętą przez prof. ..... z wynikiem .....

Otrzymał stopień magistra filozofii w zakresie .....

uchwałą Rady Wydziału Filozoficznego U. J. z dnia ..... 19.... r.

L. księgi dyplomów magisterskich .....

Zgodność powyższego wykazu z oryginalnymi protokołami stwierdzam:

.....

Przewodniczący Komisji Egzaminów Magisterskich

L. 205 Str. 205

Pan Kostuch Józef

urodzony dnia 6 listopada 1910 w Biesiannie, pow. krak. religii rzymsko-kat.

uzyskawszy świadectwo dojrzałości dnia ..... 19.... w .....

odbywał studia na Wydziale filozoficznym Uniwersytetu Jagiellońskiego od r. 1934-35 do 19....

i .....

W toku ich złożył następujące egzaminy na stopień magistra filozofii w zakresie historii

Data egzaminu	L. protokołu	Po raz	Przedmiot egzaminu	Wynik	Egzaminator	Uwaga
15.VI.35	2/17		Metodol. i nauki pomocn.	nie zgłosił się		
10.III.37	4/7		Historia średniowieczna	dostat.	prof. Zakrzewski	
12.VI.37	7/5		Metodol. i nauki pomocn.	nie zgłosił się		

Nadto przedstawił pracę magisterską pt. .....

.....

przyjętą przez prof. ..... z wynikiem .....

Otrzymał stopień magistra filozofii w zakresie .....

uchwałą Rady Wydziału Filozoficznego U. J. z dnia ..... 19.... r.

L. księgi dyplomów magisterskich .....

Zgodność powyższego wykazu z oryginalnymi protokołami stwierdzam:

.....

Przewodniczący Komisji Egzaminów Magisterskich

210

L. 206 Str. 206

Pani Koślacz Helena

urodzona dnia 13 października 1913 w Łukowie, woj. lub. religii rzymsko-kat.

uzyskawszy świadectwo dojrzałości dnia ..... 19 ..... w .....

odbywał studia na Wydziale filozoficznym Uniwersytetu Jagiellońskiego od r. 1934-35 do 19 .....

i .....

W toku ich złożył następujące egzaminy na stopień magistra filozofii w zakresie filologii niemieckiej

Data egzaminu	L. protokołu	Po raz	Przedmiot egzaminu	Wynik	Egzaminator	Uwaga
13.VI.35	1/12		Gramat. opis. jęz. niemieckiego	dostat.	prof. Kleczkowski	

Nadto przedstawił pracę magisterską pt. .....

przyjętą przez prof. ..... z wynikiem .....

Otrzymał stopień magistra filozofii w zakresie .....

uchwałą Rady Wydziału Filozoficznego U. J. z dnia ..... 19 ..... r.

L. księgi dyplomów magisterskich .....

Zgodność powyższego wykazu z oryginalnymi protokołami stwierdzam:

.....

Przewodniczący Komisji Egzaminów Magisterskich

211

L. 207 Str. 207

Pan Kośmider Bolesław

urodzony dnia 3 kwietnia 1915 w Winiarach, pow. Miechów, woj. kiel. religii rzymsko-kat.

uzyskawszy świadectwo dojrzałości dnia ..... 1934 w Dąbrowie Górniczej

odbywał studia na Wydziale filozoficznym Uniwersytetu Jagiellońskiego od r. 1934-35 do 19 .....

i .....

W toku ich złożył następujące egzaminy na stopień magistra filozofii w zakresie przyrody

Data egzaminu	L. protokołu	Po raz	Przedmiot egzaminu	Wynik	Egzaminator	Uwaga

Nadto przedstawił pracę magisterską pt. .....

przyjętą przez prof. ..... z wynikiem .....

Otrzymał stopień magistra filozofii w zakresie .....

uchwałą Rady Wydziału Filozoficznego U. J. z dnia ..... 19 ..... r.

L. księgi dyplomów magisterskich .....

Zgodność powyższego wykazu z oryginalnymi protokołami stwierdzam:

.....

Przewodniczący Komisji Egzaminów Magisterskich

L. 208 Str. 208

Pan i Kowenicka Jadwiga

urodzona dnia 17 czerwca 1912 w Tarnopolu religii rzymsko-kat.

uzyskawszy świadectwo dojrzałości dnia ..... 19 ..... w .....

odbywał studia na Wydziale filozoficznym Uniwersytetu Jagiellońskiego od r. 1934-35 do 19 .....

i .....

W toku ich złożył następujące egzaminy na stopień magistra filozofii w zakresie historii

Data egzaminu	L. protokołu	Po raz	Przedmiot egzaminu	Wynik	Egzaminator	Uwaga
10.III.36	6/13		Historia średniowieczna	nie zgłosiła się		
10.VI.36	9/14		" " "	dobry	prof. Dąbrowski	
9.XII.36	6/7		Historia nowożytna	b. dobry	prof. Konopczyński	
"	7/6		Główne zasady nauk filozof.	dobry	prof. Heinrich	
17.III.37	3/13		Historia starożytna	dobry	prof. Piotrowicz	
11.III.37	1/5		Metodol. i nauki pomocn. hist.	dobry	prof. Semkowicz	
11.III.39	3/2		Metod. badań z zakresu hist. muzyki	b. dobry	prof. Jachimecki	

Nadto przedstawił pracę magisterską pt. .....

przyjętą przez prof. ..... z wynikiem .....

Otrzymał stopień magistra filozofii w zakresie .....

uchwałą Rady Wydziału Filozoficznego U. J. z dnia ..... 19 ..... r.

L. księgi dyplomów magisterskich .....

Zgodność powyższego wykazu z oryginalnymi protokołami stwierdzam:

Przewodniczący Komisji Egzaminów Magisterskich

L. 209 Str. 209

Pan Kozakiewicz Zygmunt

urodzony dnia 28 lutego 1912 w Otyni, pow. i woj. stanisł. religii rzymsko-kat.

uzyskawszy świadectwo dojrzałości dnia ..... 19 ..... w .....

odbywał studia na Wydziale filozoficznym Uniwersytetu Jagiellońskiego od r. 1934-35 do 19 .....

i .....

W toku ich złożył następujące egzaminy na stopień magistra filozofii w zakresie filologii polskiej

Data egzaminu	L. protokołu	Po raz	Przedmiot egzaminu	Wynik	Egzaminator	Uwaga
24.VI.35	11/9		Historia polit., ustroj. i kult. Polski	dostat.	prof. Konopczyński	
16.VI.37	7/10		Historia literatury polskiej	niedost.	prof. Pigoń	
10.XII.37	1/4		Gramat. opis. współcz. polszcz.	niedostat.	prof. Nitsch	
"	2/3		" " jęz. staroceskie-słow.	niedostat.	"	
15.VI.38	2/14	II	" " współcz. polszcz.	odstąpił.		
14.VI.38	5/9	II	" " jęz. staroceskie-słow.	nie zgłosił się		

Nadto przedstawił pracę magisterską pt. .....

przyjętą przez prof. ..... z wynikiem .....

Otrzymał stopień magistra filozofii w zakresie .....

uchwałą Rady Wydziału Filozoficznego U. J. z dnia ..... 19 ..... r.

L. księgi dyplomów magisterskich .....

Zgodność powyższego wykazu z oryginalnymi protokołami stwierdzam:

Przewodniczący Komisji Egzaminów Magisterskich

L. 210 Str. 210

Pan i: Kozakówna Felicja

urodzon a dnia 21 marca 1911 w Wilkes Barre, U.S.A. religii rzymsko kat.

uzyskawszy świadectwo dojrzałości dnia ... 19... w ...

odbywał studia na Wydziale filozoficznym Uniwersytetu Jagiellońskiego od r. 1934/35 do 19...

i ...

W toku ich złożył następujące egzaminy na stopień magistra filozofii w zakresie historii sztuki

Data egzaminu	L. protokołu	Po raz	Przedmiot egzaminu	Wynik	Egzaminator	Uwaga
5. VI 35	1		Główne zasady mark. pol.	b. dobry	prof. Grabski	
"	1		Filologia angielska	b. dobry	prof. Dyboski	
15. VI 35	1		Wstęp do historii sztuki	b. dobry	prof. Sydow	
21. VI 35	2		Prehistoria sztuki	b. dobry	doc. Żurowski	
14. VI 35	1		Historia sztuki starożytnej	b. dobry	prof. Grzegorski	
12. VI 36	211		Encyklopedia i metod. hist. sztuki	dostat.	prof. Sydow	

Nadto przedstawił pracę magisterską pt. ...

przyjętą przez prof. ... z wynikiem ...

Otrzymał stopień magistra filozofii w zakresie ...

uchwałą Rady Wydziału Filozoficznego U. J. z dnia ... 19... r.

L. księgi dyplomów magisterskich ...

Zgodność powyższego wykazu z oryginalnymi protokołami stwierdzam:

Przewodniczący Komisji Egzaminów Magisterskich

L. 211 Str. 211

Pan i: Kozłowska Janina

urodzon a dnia 16 czerwca 1913 w Nowym Sączu, woj. krak. religii rzymsko kat.

uzyskawszy świadectwo dojrzałości dnia ... 19... w ...

odbywał studia na Wydziale filozoficznym Uniwersytetu Jagiellońskiego od r. 1934/35 do 19...

i ...

W toku ich złożył następujące egzaminy na stopień magistra filozofii w zakresie matematyki

Data egzaminu	L. protokołu	Po raz	Przedmiot egzaminu	Wynik	Egzaminator	Uwaga
12. VI 37	111		Astronomia ogólna	nie zgłaszała		

Nadto przedstawił pracę magisterską pt. ...

przyjętą przez prof. ... z wynikiem ...

Otrzymał stopień magistra filozofii w zakresie ...

uchwałą Rady Wydziału Filozoficznego U. J. z dnia ... 19... r.

L. księgi dyplomów magisterskich ...

Zgodność powyższego wykazu z oryginalnymi protokołami stwierdzam:

Przewodniczący Komisji Egzaminów Magisterskich

216

L. 212 Str. 212

Pan Kozłowski Józef

urodzony dnia 8 stycznia 1902 w Rudzie Kameralnej, pow. Brzesko, woj. krak. religii rzymsko-kat.

uzyskawszy świadectwo dojrzałości dnia ..... 19.... w .....

odbywał studia na Wydziale filozoficznym Uniwersytetu Jagiellońskiego od r. 1934/35 do 19....

i .....

W toku ich złożył następujące egzaminy na stopień magistra filozofii w zakresie chemii

Data egzaminu	L. protokołu	Po raz	Przedmiot egzaminu	Wynik	Egzaminator	Uwaga

Nadto przedstawił pracę magisterską pt. .....

.....

przyjętą przez prof. ..... z wynikiem .....

Otrzymał stopień magistra filozofii w zakresie .....

uchwałą Rady Wydziału Filozoficznego U. J. z dnia ..... 19.... r.

L. księgi dyplomów magisterskich .....

Zgodność powyższego wykazu z oryginalnymi protokołami stwierdzam:

.....

Przewodniczący Komisji Egzaminów Magisterskich

L. 213 Str. 213 217

Pan Krajńska Albina

urodzona dnia 3 stycznia 1916 w Jaktorce, woj. łódz. religii rzymsko-kat.

uzyskawszy świadectwo dojrzałości dnia ..... 19.... w .....

odbywał studia na Wydziale filozoficznym Uniwersytetu Jagiellońskiego od r. 1934/35 do 19....

i .....

W toku ich złożył następujące egzaminy na stopień magistra filozofii w zakresie historii

Data egzaminu	L. protokołu	Po raz	Przedmiot egzaminu	Wynik	Egzaminator	Uwaga
8.VI.35	523		Historia starożytna	dobry	prof. Bistronia	
6.XII.35	718		Metodol. i nauki pomocn.	dobry	prof. Semkowicz	
10.III.37	514		Historia nowożytna	dostat.	prof. Konopczyński	
17.IV.36	6/14		Historia średniowieczna	dostat.	prof. Bystroń	
8.VI.37	212		Elementy meteorol. i klimat	dobry	prof. Smoleński	
14.IV.38	613	I	Główne zasady nauk filozoficzn.	niedost.	prof. Zwierzyk	
12.VI.38	910	II	Główne zasady nauk filozof.	dostat.	prof. Zawirski	
8.XII.38	615		Geografia ogólna	b. dobry	prof. Smoleński	

Nadto przedstawił pracę magisterską pt. .....

.....

przyjętą przez prof. ..... z wynikiem .....

Otrzymał stopień magistra filozofii w zakresie .....

uchwałą Rady Wydziału Filozoficznego U. J. z dnia ..... 19.... r.

L. księgi dyplomów magisterskich .....

Zgodność powyższego wykazu z oryginalnymi protokołami stwierdzam:

.....

Przewodniczący Komisji Egzaminów Magisterskich

218

L. 214 Str. 214

Pani Kramarzyńska Julia

urodzona dnia 11 listopada 1912 w Krakowie religii rzymsko-kat.

uzyskawszy świadectwo dojrzałości dnia ..... 19 ..... w .....

odbywał studia na Wydziale filozoficznym Uniwersytetu Jagiellońskiego od r. 1934-35 do 19 .....

i .....

W toku ich złożył następujące egzaminy na stopień magistra filozofii w zakresie geografii

Data egzaminu	L. protokołu	Po raz	Przedmiot egzaminu	Wynik	Egzaminator	Uwaga
6.XII.38	2/3	I	Elementy meteorol. ogól. i klimat.	dobry	prof. Smoleński	patrz ks. 1932/33 str. 263

Nadto przedstawił pracę magisterską pt. .....

przyjętą przez prof. ..... z wynikiem .....

Otrzymał stopień magistra filozofii w zakresie .....

uchwałą Rady Wydziału Filozoficznego U. J. z dnia ..... 19 ..... r.

L. księgi dyplomów magisterskich .....

Zgodność powyższego wykazu z oryginalnymi protokołami stwierdzam:

.....

Przewodniczący Komisji Egzaminów Magisterskich

L. 215 Str. 215 219

Pani Krassowska Teresa

urodzona dnia 15 maja 1915 w Warszawie religii rzymsko-kat.

uzyskawszy świadectwo dojrzałości dnia ..... 19 ..... w .....

odbywał studia na Wydziale filozoficznym Uniwersytetu Jagiellońskiego od r. 1934-35 do 19 .....

i .....

W toku ich złożył następujące egzaminy na stopień magistra filozofii w zakresie filologii polskiej

Data egzaminu	L. protokołu	Po raz	Przedmiot egzaminu	Wynik	Egzaminator	Uwaga
16.VI.37	3/9		Gramat. opis. jęz. staroczesk.-słow.	niedost.	prof. Nitsch	
11.XII.37	1/5		" " współcz. polszcz.	b. dobry	prof. Lehr-Spławiński	
14.III.38	2/4	II	Gramat. opis. jęz. staroczesk.-słow.	dobry	"	
23.VI.38	11/7		Historia polit., ustroj. i kult. Polski	b. dobry	prof. Konopczyński	
9.XII.38	11/3		Historia literat. francuskiej	dobry	prof. Tołkiewski	

Nadto przedstawił pracę magisterską pt. .....

przyjętą przez prof. ..... z wynikiem .....

Otrzymał stopień magistra filozofii w zakresie .....

uchwałą Rady Wydziału Filozoficznego U. J. z dnia ..... 19 ..... r.

L. księgi dyplomów magisterskich .....

Zgodność powyższego wykazu z oryginalnymi protokołami stwierdzam:

.....

Przewodniczący Komisji Egzaminów Magisterskich

220

L. 216 Str. 216

Pan: Krausówna Maria

urodzona dnia 23 kwietnia 1915 w Jaworznicach, woj. krak. religii rzymsko-kat.

uzyskawszy świadectwo dojrzałości dnia ..... 19..... w .....

odbywał studia na Wydziale filozoficznym Uniwersytetu Jagiellońskiego od r. 1934/35 do 19.....

i .....

W toku ich złożył następujące egzaminy na stopień magistra filozofii w zakresie pedagogiki i historia

Data egzaminu	L. protokołu	Po raz	Przedmiot egzaminu	Wynik	Egzaminator	Uwaga
19.VI.35	3/15		Psychologia ogólna	dobry	prof. Heinrich	patrz str. 479
18.VI.36	6/15		Logika, metodol. i teoria pozn.	dostat.	"	
10.VII.37	6/7		Historia filozofii	dobry	"	

Nadto przedstawił pracę magisterską pt. .....

.....

przyjętą przez prof. ..... z wynikiem .....

Otrzymał stopień magistra filozofii w zakresie .....

uchwałą Rady Wydziału Filozoficznego U. J. z dnia ..... 19..... r.

L. księgi dyplomów magisterskich .....

Zgodność powyższego wykazu z oryginalnymi protokołami stwierdzam:

.....

Przewodniczący Komisji Egzaminów Magisterskich

L. 217 Str. 217

221

Pan Krawczyk Stanisław

urodzony dnia 22 lipca 1915 w Czernownie Krakowskim religii rzymsko-kat.

uzyskawszy świadectwo dojrzałości dnia ..... 19..... w .....

odbywał studia na Wydziale filozoficznym Uniwersytetu Jagiellońskiego od r. 1934/35 do 19.....

i .....

W toku ich złożył następujące egzaminy na stopień magistra filozofii w zakresie filologii klasycznej

Data egzaminu	L. protokołu	Po raz	Przedmiot egzaminu	Wynik	Egzaminator	Uwaga
16.VI.35	4		Wstęp do studiów fil. klas.	dostat.	prof. Sinko	
10.XII.35	8/6		Wpływ świata klas. w kulturze nar.	dostat.	"	
14.VIII.36	7/4		Tragedia grecka i rzymska	dobry	prof. Sternbach	
12.VI.37	15/4		Estetyka	dobry	prof. Heinrich	
4.XII.37	18/5		Główne zasady nauk filozof.	dostat.	prof. Ziwiński	
7.III.38	/4		Gramat. opis. i hist. j. gr. i łac.	odstępuje		
8.VI.38	4/14		Gramat. opis. i hist. j. łacińskiego	niedost.	prof. Klemmer	
9.VI.38	"		" " " greckiego	dobry	prof. Sinko	
7.XII.38	2/4	II	Gramat. opis. i hist. j. łacińsk.	dostat.	prof. Klemmer	
14.XII.38	7/5		Historia literat. greckiej	dobry	prof. Sternbach	
7.III.39	/4		" " rzymskiej	niedost.	prof. Klemmer	

Nadto przedstawił pracę magisterską pt. .....

.....

przyjętą przez prof. ..... z wynikiem .....

Otrzymał stopień magistra filozofii w zakresie .....

uchwałą Rady Wydziału Filozoficznego U. J. z dnia ..... 19..... r.

L. księgi dyplomów magisterskich .....

Zgodność powyższego wykazu z oryginalnymi protokołami stwierdzam:

.....

Przewodniczący Komisji Egzaminów Magisterskich

222

L. 218 Str. 218

Pan: Krawczykówna Jadwiga

urodzon a dnia 30 czerwca 1917 w Krakowie religii rzymsko-kat.

uzyskawszy świadectwo dojrzałości dnia ..... 19.... w .....

odbywał studia na Wydziale filozoficznym Uniwersytetu Jagiellońskiego od r. 1934/35 do 19....

i .....

W toku ich złożył następujące egzaminy na stopień magistra filozofii w zakresie chemii

Data egzaminu	L. protokołu	Po raz	Przedmiot egzaminu	Wynik	Egzaminator	Uwaga

Nadto przedstawił pracę magisterską pt. .....

.....

przyjętą przez prof. ..... z wynikiem .....

Otrzymał stopień magistra filozofii w zakresie .....

uchwałą Rady Wydziału Filozoficznego U. J. z dnia ..... 19.... r.

L. księgi dyplomów magisterskich .....

Zgodność powyższego wykazu z oryginalnymi protokołami stwierdzam:

.....

Przewodniczący Komisji Egzaminów Magisterskich

L. 219 Str. 219

223

Pan: Krawczykówna Jadwiga

urodzon a dnia 26 stycznia 1913 w Krakowie religii rzymsko-kat.

uzyskawszy świadectwo dojrzałości dnia ..... 19.... w .....

odbywał studia na Wydziale filozoficznym Uniwersytetu Jagiellońskiego od r. 1934/35 do 19....

i .....

W toku ich złożył następujące egzaminy na stopień magistra filozofii w zakresie historii

Data egzaminu	L. protokołu	Po raz	Przedmiot egzaminu	Wynik	Egzaminator	Uwaga
6.XII.35	119		Metodol.: nauki pomocn.	b. dobry	prof. Semkowicz	
9.III.36	417		Historia średniowieczna	b. dobry	prof. Zakrzewski	
12.V.38	815		Historia nowożytna	b. dobry	prof. Konopczyński	

Nadto przedstawił pracę magisterską pt. .....

.....

przyjętą przez prof. ..... z wynikiem .....

Otrzymał stopień magistra filozofii w zakresie .....

uchwałą Rady Wydziału Filozoficznego U. J. z dnia ..... 19.... r.

L. księgi dyplomów magisterskich .....

Zgodność powyższego wykazu z oryginalnymi protokołami stwierdzam:

.....

Przewodniczący Komisji Egzaminów Magisterskich

L. 220 Str. 220

Pan i Kronenówna Krystyna

urodzon a dnia 23 października 1913 w Krakowie religii rzymsko kat

uzyskawszy świadectwo dojrzałości dnia ... 19... w ...

odbywał studia na Wydziale filozoficznym Uniwersytetu Jagiellońskiego od r. 1931/32 do 19...

i ...

W toku ich złożył następujące egzaminy na stopień magistra filozofii w zakresie chemii

Data egzaminu	L. protokołu	Po raz	Przedmiot egzaminu	Wynik	Egzaminator	Uwaga

Nadto przedstawił pracę magisterską pt. ...

...

przyjętą przez prof. ... z wynikiem ...

Otrzymał stopień magistra filozofii w zakresie ...

uchwałą Rady Wydziału Filozoficznego U. J. z dnia ... 19... r.

L. księgi dyplomów magisterskich ...

Zgodność powyższego wykazu z oryginalnymi protokołami stwierdzam:

...

Przewodniczący Komisji Egzaminów Magisterskich

L. 221 Str. 221

Pan Król Kazimierz

urodzon y dnia 1 Września 1912 w Sosnowcu, pow. Będzin woj. kiel. religii rzymsko - kat.

uzyskawszy świadectwo dojrzałości dnia ... 19... w ...

odbywał studia na Wydziale filozoficznym Uniwersytetu Jagiellońskiego od r. 1931/32 do 19...

i ...

W toku ich złożył następujące egzaminy na stopień magistra filozofii w zakresie chemii

Data egzaminu	L. protokołu	Po raz	Przedmiot egzaminu	Wynik	Egzaminator	Uwaga

Nadto przedstawił pracę magisterską pt. ...

...

przyjętą przez prof. ... z wynikiem ...

Otrzymał stopień magistra filozofii w zakresie ...

uchwałą Rady Wydziału Filozoficznego U. J. z dnia ... 19... r.

L. księgi dyplomów magisterskich ...

Zgodność powyższego wykazu z oryginalnymi protokołami stwierdzam:

...

Przewodniczący Komisji Egzaminów Magisterskich

L. 222 Str. 222

Pan Krzeczorski Stanisław Tadeusz

urodzony dnia 28 października 1912 w Suchej pow. Żywiec woj. krak. religii rzymsko-katol.

uzyskawszy świadectwo dojrzałości dnia ..... 19.... w .....

odbywał studia na Wydziale filozoficznym Uniwersytetu Jagiellońskiego od r. 1934/35 do 19....

i .....

W toku ich złożył następujące egzaminy na stopień magistra filozofii w zakresie chemii

Data egzaminu	L. protokołu	Po raz	Przedmiot egzaminu	Wynik	Egzaminator	Uwaga

Nadto przedstawił pracę magisterską pt. .....

.....

przyjętą przez prof. ..... z wynikiem .....

Otrzymał stopień magistra filozofii w zakresie .....

uchwałą Rady Wydziału Filozoficznego U. J. z dnia ..... 19.... r.

L. księgi dyplomów magisterskich .....

Zgodność powyższego wykazu z oryginalnymi protokołami stwierdzam:

.....

Przewodniczący Komisji Egzaminów Magisterskich

L. 223 Str. 223

Pani Krzyżanowska Ilona

urodzona dnia 1 września 1913 w Krakowie religii rzymsko-kat.

uzyskawszy świadectwo dojrzałości dnia ..... 19.... w .....

odbywał studia na Wydziale filozoficznym Uniwersytetu Jagiellońskiego od r. 1934/35 do 19....

i .....

W toku ich złożył następujące egzaminy na stopień magistra filozofii w zakresie historii sztuki

Data egzaminu	L. protokołu	Po raz	Przedmiot egzaminu	Wynik	Egzaminator	Uwaga
20.VI.35	3		Prahistoria sztuki	dobry	doc. Żuravski	
18.VI.36	3/7		Historia sztuki starożytnej	dostat.	prof. Jesionowski	
23.VI.36	4/3		Etnografia	dobry	prof. Dobrowolski	
14.XII.36			Wstęp do historii sztuki	dobry	doc. Bodnar	
20.VI.37	3/7		Główne zasady nauk filozof.	dostat.	doc. Heitzman	
15.XI.38	4/4		Encyklop. i metod. hist. sztuki	dobry	prof. Szydłowski	

Nadto przedstawił pracę magisterską pt. .....

.....

przyjętą przez prof. ..... z wynikiem .....

Otrzymał stopień magistra filozofii w zakresie .....

uchwałą Rady Wydziału Filozoficznego U. J. z dnia ..... 19.... r.

L. księgi dyplomów magisterskich .....

Zgodność powyższego wykazu z oryginalnymi protokołami stwierdzam:

.....

Przewodniczący Komisji Egzaminów Magisterskich

228

L. 224 Str. 224

Pani Księska Krystyna

urodzona dnia 29 grudnia 1915 w Wadowicach, woj. krak. religii rzymsko-kat.

uzyskawszy świadectwo dojrzałości dnia ..... 1934 w Krakowie

odbywał studia na Wydziale filozoficznym Uniwersytetu Jagiellońskiego od r. 1934-35 do 19

i

W toku ich złożył następujące egzaminy na stopień magistra filozofii w zakresie chemii

Data egzaminu	L. protokołu	Po raz	Przedmiot egzaminu	Wynik	Egzaminator	Uwaga
12.VI.35	21		Matemat. dla przyrodników	b. dobry	doc. Gołąb	
10.XII.36	4/5		Mineralogia i krystalografia	b. dobry	prof. Krentz	
10.III.37	3/12		Fizyka doświadczalna	dobry	prof. Zakrzewski	
12.III.38	9/5		Chemia nieorganiczna	b. dobry	prof. Estreicher	

Nadto przedstawił pracę magisterską pt. .....

przyjętą przez prof. ..... z wynikiem .....

Otrzymał stopień magistra filozofii w zakresie .....

uchwałą Rady Wydziału Filozoficznego U. J. z dnia ..... 19..... r.

L. księgi dyplomów magisterskich .....

Zgodność powyższego wykazu z oryginalnymi protokołami stwierdzam:

Przewodniczący Komisji Egzaminów Magisterskich

L. 225 Str. 225 229

Pani Kucharska Anna

urodzona dnia 23 stycznia 1913 w Sosnowcu, pow. Będzin, woj. kiel. religii rzymsko-kat.

uzyskawszy świadectwo dojrzałości dnia ..... 19..... w .....

odbywał studia na Wydziale filozoficznym Uniwersytetu Jagiellońskiego od r. 1934-35 do 19

i

W toku ich złożył następujące egzaminy na stopień magistra filozofii w zakresie filologii polskiej

Data egzaminu	L. protokołu	Po raz	Przedmiot egzaminu	Wynik	Egzaminator	Uwaga
9.VI.36	2/16		Historia literat. polskiej	niedostat.	prof. Pigoń	x x
13.VI.36	4/11		Gramat. opis. współcz. polszcz.	niedostat.	prof. Nitsch	x
16.III.37	1/7	II	" " " "	dostat.	doc. Milewski	x
13.III.37	2/4		Gramat. opis. jęz. staroczesk.-słow.	dostat.	doc. Stieber	
14.III.38	4/8	II	Historia literat. polskiej	dostat.	prof. Kołaczkowski	x x

Nadto przedstawił pracę magisterską pt. .....

przyjętą przez prof. ..... z wynikiem .....

Otrzymał stopień magistra filozofii w zakresie .....

uchwałą Rady Wydziału Filozoficznego U. J. z dnia ..... 19..... r.

L. księgi dyplomów magisterskich .....

Zgodność powyższego wykazu z oryginalnymi protokołami stwierdzam:

Przewodniczący Komisji Egzaminów Magisterskich

230

L. 226 Str. 226

Pan i Kucharska Janina

urodzona dnia 28 października 1915 w Krakowie religii rzymsko-katol.

uzyskawszy świadectwo dojrzałości dnia ..... 1934 w Krakowie

odbywał studia na Wydziale filozoficznym Uniwersytetu Jagiellońskiego od r. 1934/35 do 19

i .....

W toku ich złożył następujące egzaminy na stopień magistra filozofii w zakresie ~~matematyki~~ filologii klasycznej

Data egzaminu	L. protokołu	Po raz	Przedmiot egzaminu	Wynik	Egzaminator	Uwaga
9. VI. 38	119	I	Wstęp do studj. filol. klasycznej	dostat.	pg. Przychocki	
8. III. 39	13		Wpływ. świata klas. w kult. nowoż.	dobry	"	

Nadto przedstawił pracę magisterską pt. .....

przyjętą przez prof. ..... z wynikiem .....

Otrzymał stopień magistra filozofii w zakresie .....

uchwałą Rady Wydziału Filozoficznego U. J. z dnia ..... 19 .... r.

L. księgi dyplomów magisterskich .....

Zgodność powyższego wykazu z oryginalnymi protokołami stwierdzam:

Przewodniczący Komisji Egzaminów Magisterskich

L. 227 Str. 227

231

Pan i Kukuczówna Edyta

urodzona dnia 21 listopada 1915 w Krakowie religii rzymsko-katolickiej

uzyskawszy świadectwo dojrzałości dnia ..... 19 .... w .....

odbywał studia na Wydziale filozoficznym Uniwersytetu Jagiellońskiego od r. 1934/35 do 19

i .....

W toku ich złożył następujące egzaminy na stopień magistra filozofii w zakresie filologji angielskiej

Data egzaminu	L. protokołu	Po raz	Przedmiot egzaminu	Wynik	Egzaminator	Uwaga
10. XII 36	511		Gramat. opis. jęz. angielskiego	b. dobry	pg. Dybowski	
8. VI 37	3314		Zarys dziejów angiel.	dobry	"	

Nadto przedstawił pracę magisterską pt. .....

przyjętą przez prof. ..... z wynikiem .....

Otrzymał stopień magistra filozofii w zakresie .....

uchwałą Rady Wydziału Filozoficznego U. J. z dnia ..... 19 .... r.

L. księgi dyplomów magisterskich .....

Zgodność powyższego wykazu z oryginalnymi protokołami stwierdzam:

Przewodniczący Komisji Egzaminów Magisterskich

232

L. 228 Str. 228

Pan: Kulanka Mieczysława

urodzon a dnia 17 kwietnia 1916 w Krakowie religii rzymsko-katol.

uzyskawszy świadectwo dojrzałości dnia ... 19... w ...

odbywał studia na Wydziale filozoficznym Uniwersytetu Jagiellońskiego od r. 1934-35 do 19...

i ...

W toku ich złożył następujące egzaminy na stopień magistra filozofii w zakresie matematyki

Data egzaminu	L. protokołu	Po raz	Przedmiot egzaminu	Wynik	Egzaminator	Uwaga
14.VI.36	7/9		Astronomia ogólna	dobry	prof. Banachiewicz	
14.VI.36	9/17		Algebra wyższa i teoria liczb	dobry	prof. Wilkosz	
17.VI.37	7/9		Rachunek różniczk. i całk.	niedostat.	prof. Waszewski	
13.XII.37	1/7		" " "	dostat.	"	
15.XII.37	10/5		Główne zasady nauk filozof.	b. dobry	prof. Zawirski	
12.III.38	2/9		Geometria analityczna	niedostat.	prof. Waszewski	
24.V.38	4/12	II	" "	niedost.	"	
18.VI.38	9/8		Fizyka doświadczalna	niedost.	prof. Zakrzewski	
22.XI.38	3/6	III	Geometria analityczna	dobry	prof. Waszewski prof. Wilkosz	
13.XII.38	8/5	II	Fizyka doświadczalna	dostat.	prof. Zakrzewski	

Nadto przedstawił pracę magisterską pt. ...

przyjętą przez prof. ... z wynikiem ...

Otrzymał stopień magistra filozofii w zakresie ...

uchwałą Rady Wydziału Filozoficznego U. J. z dnia ... 19... r.

L. księgi dyplomów magisterskich ...

Zgodność powyższego wykazu z oryginalnymi protokołami stwierdzam:

Przewodniczący Komisji Egzaminów Magisterskich

L. 229 Str. 229

233

Pan Kulczycki Zbigniew Mieczysław

urodzon y dnia 9 października 1916 w Krakowie religii rzymsko-kat.

uzyskawszy świadectwo dojrzałości dnia ... 19... w ...

odbywał studia na Wydziale filozoficznym Uniwersytetu Jagiellońskiego od r. 1934-35 do 1936-37

i ...

W toku ich złożył następujące egzaminy na stopień magistra filozofii w zakresie historii

Data egzaminu	L. protokołu	Po raz	Przedmiot egzaminu	Wynik	Egzaminator	Uwaga
17.VI.35	6/25		Historia starożytna	b. dobry	prof. Piotrowicz	
21.VI.35	10/3		Historia średniowieczna	b. dobry	prof. Dąbrowski	
6.XII.35	7/71		Metodol. i nauki pomoc.	b. dobry	prof. Kutrzeba	
10.VI.36	8/5		Historia nowożytna	b. dobry	prof. Kumaniecki	
10.VI.36	15/7		Główne zasady nauk filoz.	dobry	doc. Heitzman	
20.VII.37			Egzamin ostateczny	dobrym	prof. Grodecki	
					prof. Dąbrowski	

Nadto przedstawił pracę magisterską pt. „Cech garncarzy krakowskich do końca XVIII w."

przyjętą przez prof. prof. Grodeckiego i Dąbrowskiego z wynikiem bardzo dobrym

Otrzymał stopień magistra filozofii w zakresie historii

uchwałą Rady Wydziału Filozoficznego U. J. z dnia 21 maja 1937 r.

L. księgi dyplomów magisterskich 131/1936/7

Zgodność powyższego wykazu z oryginalnymi protokołami stwierdzam:

Przewodniczący Komisji Egzaminów Magisterskich

Pan Kunysz Antoni

urodzony dnia 30 grudnia 1907 w Sudnikówce, pow. Kobaty-religii rzymsko-kat. woj. stanisł.

uzyskawszy świadectwo dojrzałości dnia ... 19... w ...

odbywał studia na Wydziale filozoficznym Uniwersytetu Jagiellońskiego od r. 1934-35 do 19...

i ...

W toku ich złożył następujące egzaminy na stopień magistra filozofii w zakresie pedagogiki

Data egzaminu	L. protokołu	Po raz	Przedmiot egzaminu	Wynik	Egzaminator	Uwaga
19.VI.35	3/16		Psychologia ogólna	dobry	prof. Heinrich	
21.VI.35	6/5		Logika, metodol. i teoria poezji	dobry	"	
14.VII.36	3/8		Historia filozofii	dostat.	"	
9.VI.36	27/5		Historia w zamiejscowym zakresie	b. dobry	prof. Zgłobicki	
10.VI.37	13/7		Pedagogika i dydaktyka	dostat.	prof. Mysłakowski	
21.X.37	21/11		Historia wychowania	dobry	doc. Baryez	
11.VII.37	12/2		Psychologia pedagogiczna	dostat.	prof. Szuman	
12.III.38	24		Egzamin ostateczny	dobry	prof. Szuman	
					prof. Mysłakowski	

Nadto przedstawił pracę magisterską pt. „Przeciętność fizyczna u dzieci"

przyjętą przez prof. Szumana i Mysłakowskiego z wynikiem dobrym

Otrzymał stopień magistra filozofii w zakresie pedagogiki

uchwałą Rady Wydziału Filozoficznego U. J. z dnia 18 marca 1938 r.

L. księgi dyplomów magisterskich 107/37/38

Zgodność powyższego wykazu z oryginalnymi protokołami stwierdzam:

Przewodniczący Komisji Egzaminów Magisterskich

Pan: Kuryłukówna Olga

urodzon a dnia 21 listopada 19 08 w Karolówce, woj. stanisł. religii grecko-katol.

uzyskawszy świadectwo dojrzałości dnia ... 19... w ...

odbywał studia na Wydziale filozoficznym Uniwersytetu Jagiellońskiego od r. 1934-35 do 19...

i ...

W toku ich złożył następujące egzaminy na stopień magistra filozofii w zakresie historii

Data egzaminu	L. protokołu	Po raz	Przedmiot egzaminu	Wynik	Egzaminator	Uwaga
12.VI.37	11/14		Główne zasady nauk fil.	niedostat.	prof. Zawirski	

Nadto przedstawił pracę magisterską pt. ...

przyjętą przez prof. ... z wynikiem ...

Otrzymał stopień magistra filozofii w zakresie ...

uchwałą Rady Wydziału Filozoficznego U. J. z dnia ... 19... r.

L. księgi dyplomów magisterskich ...

Zgodność powyższego wykazu z oryginalnymi protokołami stwierdzam:

Przewodniczący Komisji Egzaminów Magisterskich

L. 232 Str. 232

Pani Kuschek Maria

urodzona dnia 5 stycznia 1914 w Kopalni Emma, woj.śl. religii rzymsko-kat.

uzyskawszy świadectwo dojrzałości dnia ..... 19.... w .....

odbywał studia na Wydziale filozoficznym Uniwersytetu Jagiellońskiego od r. 1934/35 do 19....

i .....

W toku ich złożył następujące egzaminy na stopień magistra filozofii w zakresie filologii niemieckiej

Data egzaminu	L. protokołu	Po raz	Przedmiot egzaminu	Wynik	Egzaminator	Uwaga
16.VI.36	11/7		Gramat. opis. jęz. niemieckiego	dobry	prof. Kleczkowski	

Nadto przedstawił pracę magisterską pt. .....

przyjętą przez prof. ..... z wynikiem .....

Otrzymał stopień magistra filozofii w zakresie .....

uchwałą Rady Wydziału Filozoficznego U. J. z dnia ..... 19.... r.

L. księgi dyplomów magisterskich .....

Zgodność powyższego wykazu z oryginalnymi protokołami stwierdzam:

Przewodniczący Komisji Egzaminów Magisterskich

L. 233 Str. 233

Pan Lichs Jekaziel

urodzony dnia 15 maja 1911 w Kołomyji, województwie religii mojżeszowej

uzyskawszy świadectwo dojrzałości dnia ..... 19.... w .....

odbywał studia na Wydziale filozoficznym Uniwersytetu Jagiellońskiego od r. 1934/35 do 19....

i .....

W toku ich złożył następujące egzaminy na stopień magistra filozofii w zakresie chemii

Data egzaminu	L. protokołu	Po raz	Przedmiot egzaminu	Wynik	Egzaminator	Uwaga
13.VI.36	4/21		Matemat. dla przyrodn.	dostat.	doc. Gołąb	

Nadto przedstawił pracę magisterską pt. .....

przyjętą przez prof. ..... z wynikiem .....

Otrzymał stopień magistra filozofii w zakresie .....

uchwałą Rady Wydziału Filozoficznego U. J. z dnia ..... 19.... r.

L. księgi dyplomów magisterskich .....

Zgodność powyższego wykazu z oryginalnymi protokołami stwierdzam:

Przewodniczący Komisji Egzaminów Magisterskich

238

L. 234 Str. 234

Pan Lang Bruno

urodzon y dnia 22 marca 1916 w Wiedniu, Austria religii wojskowej

uzyskawszy świadectwo dojrzałości dnia ..... 1934 w Krakowie

odbywał studia na Wydziale filozoficznym Uniwersytetu Jagiellońskiego od r. 1934/35 do 19....

i .....

W toku ich złożył następujące egzaminy na stopień magistra filozofii w zakresie chemii

Data egzaminu	L. protokołu	Po raz	Przedmiot egzaminu	Wynik	Egzaminator	Uwaga
11.VI.35	23		chemia nieorg. dla przyrodników	dobry	doc. Gołąb	świad. odejście 23.X.35

Nadto przedstawił pracę magisterską pt. .....

.....

przyjętą przez prof. ..... z wynikiem .....

Otrzymał stopień magistra filozofii w zakresie .....

uchwałą Rady Wydziału Filozoficznego U. J. z dnia ..... 19.... r.

L. księgi dyplomów magisterskich .....

Zgodność powyższego wykazu z oryginalnymi protokołami stwierdzam:

.....

Przewodniczący Komisji Egzaminów Magisterskich

L. 235 Str. 235

239

Pan i Laskowska Ludwika

urodzon a dnia 8 września 1914 w Chicago, U.S.A. religii rzymsko kat.

uzyskawszy świadectwo dojrzałości dnia ..... 19.... w .....

odbywał studia na Wydziale filozoficznym Uniwersytetu Jagiellońskiego od r. 1934/35 do 19....

i .....

W toku ich złożył następujące egzaminy na stopień magistra filozofii w zakresie zoologii

Data egzaminu	L. protokołu	Po raz	Przedmiot egzaminu	Wynik	Egzaminator	Uwaga
17.VI.37	414		chemia	dobry	prof. Rozak	

Nadto przedstawił pracę magisterską pt. .....

.....

przyjętą przez prof. ..... z wynikiem .....

Otrzymał stopień magistra filozofii w zakresie .....

uchwałą Rady Wydziału Filozoficznego U. J. z dnia ..... 19.... r.

L. księgi dyplomów magisterskich .....

Zgodność powyższego wykazu z oryginalnymi protokołami stwierdzam:

.....

Przewodniczący Komisji Egzaminów Magisterskich

290

L. 236 Str. 236

Pan Latowski Kazimierz

urodzon y dnia 28 stycznia 1913 w Lipnie, woj. wrasz. religii rzymsko-kat.

uzyskawszy świadectwo dojrzałości dnia ..... 19.... w .....

odbywał studia na Wydziale filozoficznym Uniwersytetu Jagiellońskiego od r. 1931/32 do 19....

i .....

W toku ich złożył następujące egzaminy na stopień magistra filozofii w zakresie chemii

Data egzaminu	L. protokołu	Po raz	Przedmiot egzaminu	Wynik	Egzaminator	Uwaga

Nadto przedstawił pracę magisterską pt. .....

.....

przyjętą przez prof. ..... z wynikiem .....

Otrzymał stopień magistra filozofii w zakresie .....

uchwałą Rady Wydziału Filozoficznego U. J. z dnia ..... 19.... r.

L. księgi dyplomów magisterskich .....

Zgodność powyższego wykazu z oryginalnymi protokołami stwierdzam:

.....

Przewodniczący Komisji Egzaminów Magisterskich

L. 237 Str. 237

291

Pan Leinauerowa Zofia

urodzon a dnia 13 października 1915 w Krakowie religii mojżeszowej

uzyskawszy świadectwo dojrzałości dnia ..... 1934 w Tarnowie

odbywał studia na Wydziale filozoficznym Uniwersytetu Jagiellońskiego od r. 1934/35 do 19....

i .....

W toku ich złożył następujące egzaminy na stopień magistra filozofii w zakresie przyrody

Data egzaminu	L. protokołu	Po raz	Przedmiot egzaminu	Wynik	Egzaminator	Uwaga

Nadto przedstawił pracę magisterską pt. .....

.....

przyjętą przez prof. ..... z wynikiem .....

Otrzymał stopień magistra filozofii w zakresie .....

uchwałą Rady Wydziału Filozoficznego U. J. z dnia ..... 19.... r.

L. księgi dyplomów magisterskich .....

Zgodność powyższego wykazu z oryginalnymi protokołami stwierdzam:

.....

Przewodniczący Komisji Egzaminów Magisterskich

Lipszyc
zob.
Liwszyc

242

L. 238 Str. 238

Pan: Lipińska Lilioza

urodzona dnia 12 kwietnia 1908 w Kielcach, religii rzymsko-katol.

uzyskawszy świadectwo dojrzałości dnia 1931 w Krakowie

odbywał studia na Wydziale filozoficznym Uniwersytetu Jagiellońskiego od r. 1934-35 do 19

i

W toku ich złożył następujące egzaminy na stopień magistra filozofii w zakresie filologii klasycznej

Data egzaminu	L. protokołu	Po raz	Przedmiot egzaminu	Wynik	Egzaminator	Uwaga
16.VI.35	5		Wstęp do studium filol. klas.	dobry	prof. Sinko	urlop na r. 1937/38
4.XII.35	10/3		Tragedia grecka i rzymska	dostat.	prof. Sterubach	
13.III.36	2/8		Wpływ świata klas. w kult. nowoż.	dobry	prof. Przychocki	
8.XII.36	11/10		Główne zasady nauk filozof.	b. dobry	prof. Heinrich	
6.III.37	12/6		Estetyka	dobry	"	
16.VI.37	5/13		Gramat. opis. i hist. jęz. greckiego	dostat.	prof. Sinko	
14.XII.38	7/8		Historia literatury greckiej	dobry	prof. Sterubach	
6.III.39	/10		Gramat. opis. i hist. jęz. łacińskiego	dostat.	prof. Hammer	

Nadto przedstawił pracę magisterską pt.

przyjętą przez prof. z wynikiem

Otrzymał stopień magistra filozofii w zakresie

uchwałą Rady Wydziału Filozoficznego U. J. z dnia 19 r.

L. księgi dyplomów magisterskich

Zgodność powyższego wykazu z oryginalnymi protokołami stwierdzam:

Przewodniczący Komisji Egzaminów Magisterskich

L. 239 Str. 239

243

Pan Lipka Fedor

urodzony dnia 14 stycznia 1914 w Wielkich Hajdukach pow. Świętochłowice, woj. śl. religii rzymsko-katol.

uzyskawszy świadectwo dojrzałości dnia 1934 w Katowicach

odbywał studia na Wydziale filozoficznym Uniwersytetu Jagiellońskiego od r. 1934-35 do 19

i

W toku ich złożył następujące egzaminy na stopień magistra filozofii w zakresie chemii

Data egzaminu	L. protokołu	Po raz	Przedmiot egzaminu	Wynik	Egzaminator	Uwaga
12.VI.35	26		Matemat. dla przyrodników	dostat.	doc. Gołąb	urlop na 1937/38

Nadto przedstawił pracę magisterską pt.

przyjętą przez prof. z wynikiem

Otrzymał stopień magistra filozofii w zakresie

uchwałą Rady Wydziału Filozoficznego U. J. z dnia 19 r.

L. księgi dyplomów magisterskich

Zgodność powyższego wykazu z oryginalnymi protokołami stwierdzam:

Przewodniczący Komisji Egzaminów Magisterskich

294

Pan Lipschütz Józef

urodzony dnia 26 października 1914 w Oświęcimie, woj. krak. religii mojżeszowej

uzyskawszy świadectwo dojrzałości dnia ..... 1934 w Krakowie

odbywał studia na Wydziale filozoficznym Uniwersytetu Jagiellońskiego od r. 1934/35 do 19....

i .....

W toku ich złożył następujące egzaminy na stopień magistra filozofii w zakresie filologii klasycznej

Data egzaminu	L. protokołu	Po raz	Przedmiot egzaminu	Wynik	Egzaminator	Uwaga

Nadto przedstawił pracę magisterską pt. .....

.....

przyjętą przez prof. ..... z wynikiem .....

Otrzymał stopień magistra filozofii w zakresie .....

uchwałą Rady Wydziału Filozoficznego U. J. z dnia ..... 19..... r.

L. księgi dyplomów magisterskich .....

Zgodność powyższego wykazu z oryginalnymi protokołami stwierdzam:

.....

Przewodniczący Komisji Egzaminów Magisterskich

295

Pan Lisak Alojzy

urodzony dnia Marzec 1910 w Krakowie religii rzymsko-kat.

uzyskawszy świadectwo dojrzałości dnia ..... 19..... w .....

odbywał studia na Wydziale filozoficznym Uniwersytetu Jagiellońskiego od r. 1937/38 do 19....

i .....

W toku ich złożył następujące egzaminy na stopień magistra filozofii w zakresie chemii

Data egzaminu	L. protokołu	Po raz	Przedmiot egzaminu	Wynik	Egzaminator	Uwaga

Nadto przedstawił pracę magisterską pt. .....

.....

przyjętą przez prof. ..... z wynikiem .....

Otrzymał stopień magistra filozofii w zakresie .....

uchwałą Rady Wydziału Filozoficznego U. J. z dnia ..... 19..... r.

L. księgi dyplomów magisterskich .....

Zgodność powyższego wykazu z oryginalnymi protokołami stwierdzam:

.....

Przewodniczący Komisji Egzaminów Magisterskich

L. 242 Str. 242

Pan i: Liszkowska Maria

urodzon[a] dnia 18 stycznia 1916 w Starym Sączu, woj. krak. religii rzymsko-kat.

uzyskawszy świadectwo dojrzałości dnia ..... 19.... w .....

odbywał studia na Wydziale filozoficznym Uniwersytetu Jagiellońskiego od r. 1934-35 do 19....

i .....

W toku ich złożył następujące egzaminy na stopień magistra filozofii w zakresie geografii

Data egzaminu	L. protokołu	Po raz	Przedmiot egzaminu	Wynik	Egzaminator	Uwaga

Nadto przedstawił pracę magisterską pt. .....

.....

przyjętą przez proj. ..... z wynikiem .....

Otrzymał stopień magistra filozofii w zakresie .....

uchwałą Rady Wydziału Filozoficznego U. J. z dnia ..... 19.... r.

L. księgi dyplomów magisterskich .....

Zgodność powyższego wykazu z oryginalnymi protokołami stwierdzam:

.....

Przewodniczący Komisji Egzaminów Magisterskich

L. 243 Str. 243

Pan i: Siwszyc Helena

urodzon[a] dnia 18 czerwca 1914 w Łodzi religii mojżeszowej

uzyskawszy świadectwo dojrzałości dnia ..... 1934 w Łodzi

odbywał studia na Wydziale filozoficznym Uniwersytetu Jagiellońskiego od r. 1934-35 do 19....

i .....

W toku ich złożył następujące egzaminy na stopień magistra filozofii w zakresie geografii

Data egzaminu	L. protokołu	Po raz	Przedmiot egzaminu	Wynik	Egzaminator	Uwaga

Nadto przedstawił pracę magisterską pt. .....

.....

przyjętą przez proj. ..... z wynikiem .....

Otrzymał stopień magistra filozofii w zakresie .....

uchwałą Rady Wydziału Filozoficznego U. J. z dnia ..... 19.... r.

L. księgi dyplomów magisterskich .....

Zgodność powyższego wykazu z oryginalnymi protokołami stwierdzam:

.....

Przewodniczący Komisji Egzaminów Magisterskich

L. 244 Str. 244

Pan i Liberokianka Helena

urodzona dnia 13 stycznia 1914 w Krakowie religii rzymsko-kat.

uzyskawszy świadectwo dojrzałości dnia 25 czerwca 1934 w Krakowie

odbywał studia na Wydziale filozoficznym Uniwersytetu Jagiellońskiego od r. 1934/35 do 1937/38

i

W toku ich złożył następujące egzaminy na stopień magistra filozofii w zakresie historii

Data egzaminu	L. protokołu	Po raz	Przedmiot egzaminu	Wynik	Egzaminator	Uwaga
17.III.36	3/13		Historia starożytna	dobry	prof. Pistorius	
10.VI.36	8/12		Historia średniowieczna	b. dobry	prof. Bystroń	
3.XII.36	6/8		Historia nowożytna	b. dobry	prof. Konopczyński	
12.VII.37	7/8		Metodol. i nauki pomocn.	dostat.	prof. Semkowicz	
8.XII.37	6/9		Główne zasady nauk filozof.	b. dobry	doc. Heitzman	
15.XII.38			Egzamin ostateczny	dobrym	prof. Konopczyński	
					prof. Feldman	

Nadto przedstawił a pracę magisterską pt. „Agaton Giller w latach 1864-1878"

przyjętą przez prof. Konopczyńskiego i Feldmana z wynikiem dobrym

Otrzymał stopień magistra filozofii w zakresie historii

uchwałą Rady Wydziału Filozoficznego U. J. z dnia 15 grudnia 1938 r.

L. księgi dyplomów magisterskich 67/38/39

Zgodność powyższego wykazu z oryginalnymi protokołami stwierdzam:

Przewodniczący Komisji Egzaminów Magisterskich

L. 245 Str. 245

Pan Lubling Pinkus

urodzon y dnia 16 lipca 1914 w Dąbrowie Górniczej, pow. Będzińskim, woj. kiel. religii mojżeszowej

uzyskawszy świadectwo dojrzałości dnia 1934 w Będzinie

odbywał studia na Wydziale filozoficznym Uniwersytetu Jagiellońskiego od r. 1934/35 do 19

i

W toku ich złożył następujące egzaminy na stopień magistra filozofii w zakresie chemii

Data egzaminu	L. protokołu	Po raz	Przedmiot egzaminu	Wynik	Egzaminator	Uwaga

Nadto przedstawił pracę magisterską pt.

przyjętą przez prof. z wynikiem

Otrzymał stopień magistra filozofii w zakresie

uchwałą Rady Wydziału Filozoficznego U. J. z dnia 19 r.

L. księgi dyplomów magisterskich

Zgodność powyższego wykazu z oryginalnymi protokołami stwierdzam:

Przewodniczący Komisji Egzaminów Magisterskich

L. 246 Str. 246

Pan Łowicki Adrian

urodzon y dnia 20 października 1914 w Olszówce, pow. limanowa, woj. krak. religii rzymsko-kat.

uzyskawszy świadectwo dojrzałości dnia 1934 w Stopnicznicach

odbywał studia na Wydziale filozoficznym Uniwersytetu Jagiellońskiego od r. 1934-35 do 19

i

W toku ich złożył następujące egzaminy na stopień magistra filozofii w zakresie chemii

Data egzaminu	L. protokołu	Po raz	Przedmiot egzaminu	Wynik	Egzaminator	Uwaga
						świad. odejścia
						5.X.1936

Nadto przedstawił pracę magisterską pt.

przyjętą przez prof. z wynikiem

Otrzymał stopień magistra filozofii w zakresie

uchwałą Rady Wydziału Filozoficznego U. J. z dnia 19 r.

L. księgi dyplomów magisterskich

Zgodność powyższego wykazu z oryginalnymi protokołami stwierdzam:

Przewodniczący Komisji Egzaminów Magisterskich

L. 247 Str. 247

Pan Łukaszyński Julian

urodzon y dnia 6 stycznia 1909 w Jaśle, woj. krak. religii rzymsko kat.

uzyskawszy świadectwo dojrzałości dnia 19 w

odbywał studia na Wydziale filozoficznym Uniwersytetu Jagiellońskiego od r. 1934-35 do 19

i

W toku ich złożył następujące egzaminy na stopień magistra filozofii w zakresie geografii

Data egzaminu	L. protokołu	Po raz	Przedmiot egzaminu	Wynik	Egzaminator	Uwaga
29.V.35	21		Elementy meteorol. i klimat.	dobry	prof. Smoleński	
24.V.35	7		Etnografia	dostat.	prof. Moszyński	
28.V.35	12		Geografia matemat.	dobry	prof. Smoleński	
29.V.36	218		Geografia ogólna	b. dobry	"	

Nadto przedstawił pracę magisterską pt.

przyjętą przez prof. z wynikiem

Otrzymał stopień magistra filozofii w zakresie

uchwałą Rady Wydziału Filozoficznego U. J. z dnia 19 r.

L. księgi dyplomów magisterskich

Zgodność powyższego wykazu z oryginalnymi protokołami stwierdzam:

Przewodniczący Komisji Egzaminów Magisterskich

252

L. 248 Str. 248

Pan Łukasieniec Wojciech

urodzon dnia 14 czerwca 1914 w Sanoku, woj. lwow. religii rzymsko kat.

uzyskawszy świadectwo dojrzałości dnia ..... 19.... w .....

odbywał studia na Wydziale filozoficznym Uniwersytetu Jagiellońskiego od r. 1934-35 do 19....

i .....

W toku ich złożył następujące egzaminy na stopień magistra filozofii w zakresie chemii

Data egzaminu	L. protokołu	Po raz	Przedmiot egzaminu	Wynik	Egzaminator	Uwaga
						świad. odejścia
						1935/36

Nadto przedstawił pracę magisterską pt. .....

.....

przyjętą przez prof. ..... z wynikiem .....

Otrzymał stopień magistra filozofii w zakresie .....

uchwałą Rady Wydziału Filozoficznego U. J. z dnia ..... 19.... r.

L. księgi dyplomów magisterskich .....

Zgodność powyższego wykazu z oryginalnymi protokołami stwierdzam:

.....

Przewodniczący Komisji Egzaminów Magisterskich

253

L. 249 Str. 249

Pan i Łukomiecka Wanda

urodzon dnia 19 stycznia 1914 w Krakowie religii rzymsko kat.

uzyskawszy świadectwo dojrzałości dnia ..... 19.... w .....

odbywał studia na Wydziale filozoficznym Uniwersytetu Jagiellońskiego od r. 1934-35 do 19....

i .....

W toku ich złożył następujące egzaminy na stopień magistra filozofii w zakresie matematyki

Data egzaminu	L. protokołu	Po raz	Przedmiot egzaminu	Wynik	Egzaminator	Uwaga

Nadto przedstawił pracę magisterską pt. .....

.....

przyjętą przez prof. ..... z wynikiem .....

Otrzymał stopień magistra filozofii w zakresie .....

uchwałą Rady Wydziału Filozoficznego U. J. z dnia ..... 19.... r.

L. księgi dyplomów magisterskich .....

Zgodność powyższego wykazu z oryginalnymi protokołami stwierdzam:

.....

Przewodniczący Komisji Egzaminów Magisterskich

254

L. 250 Str. 250

Pan Madejski Marian

urodzon y dnia 26 września 1913 w Krakowie religii rzymsko katol.

uzyskawszy świadectwo dojrzałości dnia ... 19... w ...

odbywał studia na Wydziale filozoficznym Uniwersytetu Jagiellońskiego od r. 1934-35 do 19...

i ...

W toku ich złożył następujące egzaminy na stopień magistra filozofii w zakresie geografii

Data egzaminu	L. protokołu	Po raz	Przedmiot egzaminu	Wynik	Egzaminator	Uwaga
24.VI.35	8		Etnografia	b. dobry	prof Moszyński	
2.XII.35	3/3		Elementy meteorol. i klimatol.	dobry	prof Smoleński	
9.IV.36	7/3		Geografia matematyczna	dobry	"	
2.VI.37	6/1		Geografia ogólna	b. dobry	"	
9.XII.37	3/2		Geografia zwierząt	dobry	doc Tudakowski	
15.III.38	3/4		Geografia regionalna	dobry	prof Smoleński	
7.XII.38	9/1		Główne zasady nauk filozof.	niedost.	prof. Zawirski	

Nadto przedstawił pracę magisterską pt. ...

przyjętą przez prof. ... z wynikiem ...

Otrzymał stopień magistra filozofii w zakresie ...

uchwałą Rady Wydziału Filozoficznego U. J. z dnia ... 19... r.

L. księgi dyplomów magisterskich ...

Zgodność powyższego wykazu z oryginalnymi protokołami stwierdzam:

Przewodniczący Komisji Egzaminów Magisterskich

255

L. 251 Str. 251

Pan Madyda Władysław

urodzon y dnia 20 czerwca 1916 w Krakowie religii rzymsko-kat.

uzyskawszy świadectwo dojrzałości dnia ... 19... w ...

odbywał studia na Wydziale filozoficznym Uniwersytetu Jagiellońskiego od r. 1934-35 do 19...

i ...

W toku ich złożył następujące egzaminy na stopień magistra filozofii w zakresie filologii klasycznej

Data egzaminu	L. protokołu	Po raz	Przedmiot egzaminu	Wynik	Egzaminator	Uwaga
16.VI.35	6		Wstęp do studium filol. klas.	dobry	prof Sinko	
10.XII.35	8/7		Wpływ świata klas. w kulturowym	dobry	"	
8.VI.36	15/10		Główne zasady nauk fil.	b. dobry	doc Heitzman	
"	17/12		Estetyka	b. dobry	"	
15.VI.36	12/16		Gramat. opis. i hist. jęz. greckiego	b. dobry	prof Sinko	
26.VI.36	2/16		Tragedia grecka i rzymska	b. dobry	prof Sternbach	
9.XII.36	3/13		Gramat. opis. i hist. jęz. łacińskiego	dobry	prof Hammer	
17.VI.37	7/6		Historia literatury greckiej	dobry	prof Sinko	
7.XII.37	6/8		" " rzymskiej	dobry	prof Hammer	
10.III.38			Egzamin ostatecznym	b. dobry	prof Sinko prof Hammer	

Nadto przedstawił pracę magisterską pt. „Zagadnienie Aeschylus, Sophocles, Euripides, affectus consanguineorum tractaverint"

przyjętą przez prof. Sinkę i Hammera z wynikiem b. dobrym

Otrzymał stopień magistra filozofii w zakresie filologii klasycznej

uchwałą Rady Wydziału Filozoficznego U. J. z dnia 18 marca 1938 r.

L. księgi dyplomów magisterskich 81/37/38

Zgodność powyższego wykazu z oryginalnymi protokołami stwierdzam:

Przewodniczący Komisji Egzaminów Magisterskich

256

L. 252 Str. 252

Pan Maj Salomon

urodzon a dnia 16 lipca 1915 w Strzybro-Czechosłowacji religii mojżeszowej

uzyskawszy świadectwo dojrzałości dnia ..... 19 ..... w .....

odbywał studia na Wydziale filozoficznym Uniwersytetu Jagiellońskiego od r. 1934-35 do 19 .....

i .....

W toku ich złożył następujące egzaminy na stopień magistra filozofii w zakresie chemii

Data egzaminu	L. protokołu	Po raz	Przedmiot egzaminu	Wynik	Egzaminator	Uwaga

Nadto przedstawił pracę magisterską pt. .....

przyjętą przez prof. ..... z wynikiem .....

Otrzymał stopień magistra filozofii w zakresie .....

uchwałą Rady Wydziału Filozoficznego U. J. z dnia ..... 19 ..... r.

L. księgi dyplomów magisterskich .....

Zgodność powyższego wykazu z oryginalnymi protokołami stwierdzam:

Przewodniczący Komisji Egzaminów Magisterskich

L. 253 Str. 253

257

Pani Majerczykówna Dora

urodzona dnia 28 marca 1915 w Krakowie religii mojżeszowej

uzyskawszy świadectwo dojrzałości dnia ..... 1933 w Krakowie

odbywał studia na Wydziale filozoficznym Uniwersytetu Jagiellońskiego od r. 1934-35 do 19 .....

i .....

W toku ich złożył następujące egzaminy na stopień magistra filozofii w zakresie chemii

Data egzaminu	L. protokołu	Po raz	Przedmiot egzaminu	Wynik	Egzaminator	Uwaga
12.VI.36	23/3		Główne zasady nauk filozof.	nie zgłosiła się		
13.VI.36	4/22		Matemat. dla przyrodników	dostat.	doc. Gołąb	
14.XII.36	7/2		Główne zasady nauk filozof.	b. dobry	doc. Heitzman	
11.III.37	6/6		Mineralogia i krystalografia	dobry	prof. Krentz	
12.VI.37	8/13		Fizyka doświadczalna	dobry	prof. Zakrzewski	
14.III.38	9/7		Chemia nieorganiczna	dostat.	prof. Estreicher	
15.VI.38	14/11		Chemia organiczna	b. dobry	prof. Dziewoński	
12.XII.38	15/10		Chemia fizyczna	dostat.	prof. Kamieński	

Nadto przedstawił pracę magisterską pt. .....

przyjętą przez prof. ..... z wynikiem .....

Otrzymał stopień magistra filozofii w zakresie .....

uchwałą Rady Wydziału Filozoficznego U. J. z dnia ..... 19 ..... r.

L. księgi dyplomów magisterskich .....

Zgodność powyższego wykazu z oryginalnymi protokołami stwierdzam:

Przewodniczący Komisji Egzaminów Magisterskich

L. 254 Str. 254

Pan Majewicz Stanisław

urodzony dnia 24 kwietnia 1913 w Krakowie religii rzymsko-kat

uzyskawszy świadectwo dojrzałości dnia 20 maja 1931 w Krakowie

odbywał studia na Wydziale filozoficznym Uniwersytetu Jagiellońskiego od r. 1931-32 do 19

i

W toku ich złożył następujące egzaminy na stopień magistra filozofii w zakresie filologii klasycznej

Data egzaminu	L. protokołu	Po raz	Przedmiot egzaminu	Wynik	Egzaminator	Uwaga
12.III.35	17		Gramat. opis. i hist. jęz. greckiego	dostat.	prof. Terlecki	pafa ks 1931-32
20.III.35	5		Estetyka	niedost.	prof. Garbowski	
11.VI.35	6/14		Historia literat. greckiego	dostat.	prof. Sinko	
9.VI.36	18/3		Estetyka	b. dobry	doc. Heitzman	
9.VI.36	19/17		Gramat. opis. i hist. jęz. łacińskiego	dobry	prof. Hammer	
10.XII.36	4/18		Historia literat. rzymskiej	dobry	"	

Nadto przedstawił pracę magisterską pt.

przyjętą przez prof. z wynikiem

Otrzymał stopień magistra filozofii w zakresie

uchwałą Rady Wydziału Filozoficznego U. J. z dnia 19 r.

L. księgi dyplomów magisterskich

Zgodność powyższego wykazu z oryginalnymi protokołami stwierdzam:

Przewodniczący Komisji Egzaminów Magisterskich

L. 255 Str. 255

Pan Malaga Stanisław

urodzony dnia 8 maja 1912 w Moszanie Dolnej, pow. Nowy Targ, woj. krak. religii rzymsko-kat.

uzyskawszy świadectwo dojrzałości dnia 19 w

odbywał studia na Wydziale filozoficznym Uniwersytetu Jagiellońskiego od r. 1934-35 do 19

i

W toku ich złożył następujące egzaminy na stopień magistra filozofii w zakresie pedagogiki

Data egzaminu	L. protokołu	Po raz	Przedmiot egzaminu	Wynik	Egzaminator	Uwaga
19.VI.35	3/17		Psychologia ogólna	dobry	prof. Heinrich	
21.VI.35	6/1		Logika, metodol. i teoria pozn.	dobry	"	
"	8/9		Historia filozofii	nie zgłosił się		
9.VI.36	25/9		Biologia ogólna	celujący	prof. Godlewski	
10.VI.37	1/17		Pedagogika i dydaktyka	b. dobry	prof. Majchrowski	
30.VI.38	13/1		Historia wychowania	dostat.	doc. Barycz	
9.XII.38	10/4		Psychologia pedagogiczna	dobry	prof. Szuman	

Nadto przedstawił pracę magisterską pt.

przyjętą przez prof. z wynikiem

Otrzymał stopień magistra filozofii w zakresie

uchwałą Rady Wydziału Filozoficznego U. J. z dnia 19 r.

L. księgi dyplomów magisterskich

Zgodność powyższego wykazu z oryginalnymi protokołami stwierdzam:

Przewodniczący Komisji Egzaminów Magisterskich

260

L. 256 Str. 256

Pan Malara Tadeusz

urodzon y dnia 10 kwietnia 1906 w Jeleśnia, pow. Chrzanów, woj. krak. religii rzymsko-katol.

uzyskawszy świadectwo dojrzałości dnia ..... 1934 w Chrzanowie

odbywał studia na Wydziale filozoficznym Uniwersytetu Jagiellońskiego od r. 1934-35 do 19

i .....

W toku ich złożył następujące egzaminy na stopień magistra filozofii w zakresie matematyki

Data egzaminu	L. protokołu	Po raz	Przedmiot egzaminu	Wynik	Egzaminator	Uwaga

Nadto przedstawił pracę magisterską pt. .....

.....

przyjętą przez prof. ..... z wynikiem .....

Otrzymał stopień magistra filozofii w zakresie .....

uchwałą Rady Wydziału Filozoficznego U. J. z dnia ..... 19..... r.

L. księgi dyplomów magisterskich .....

Zgodność powyższego wykazu z oryginalnymi protokołami stwierdzam:

.....

Przewodniczący Komisji Egzaminów Magisterskich

L. 257 Str. 257

261

Pan i S. Malczewska Zofia

urodzon a dnia 24 marca 1909 w Lwowie, ZSSR religii rzymsko kat.

uzyskawszy świadectwo dojrzałości dnia ..... 19..... w .....

odbywał studia na Wydziale filozoficznym Uniwersytetu Jagiellońskiego od r. 1934-35 do 19

i .....

W toku ich złożył następujące egzaminy na stopień magistra filozofii w zakresie filologii polskiej

Data egzaminu	L. protokołu	Po raz	Przedmiot egzaminu	Wynik	Egzaminator	Uwaga

Nadto przedstawił pracę magisterską pt. .....

.....

przyjętą przez prof. ..... z wynikiem .....

Otrzymał stopień magistra filozofii w zakresie .....

uchwałą Rady Wydziału Filozoficznego U. J. z dnia ..... 19..... r.

L. księgi dyplomów magisterskich .....

Zgodność powyższego wykazu z oryginalnymi protokołami stwierdzam:

.....

Przewodniczący Komisji Egzaminów Magisterskich

L. 258 Str. 258

Pan Matlaczek Marian

urodzon y dnia 6 września 1907 w Kadłubku, pow. Tśia woj. kiel. religii rzymsko-kat

uzyskawszy świadectwo dojrzałości dnia ..... 19.... w .....

odbywał studia na Wydziale filozoficznym Uniwersytetu Jagiellońskiego od r. 1934-35 do 19....

i .....

W toku ich złożył następujące egzaminy na stopień magistra filozofii w zakresie filologia francuska i polska

Data egzaminu	L. protokołu	Po raz	Przedmiot egzaminu	Wynik	Egzaminator	Uwaga
19.XII.34	6		Gramat. opis. jęz. francuskiego	b. dobry	prof. Folkierski	
9.XII.34	8		Główne zasady nauk filozof.	dobry	prof. Heinrich	
20.III.35	6		Gramat. histor. jęz. francuskiego	b. dobry	prof. Folkierski	
21.VI.35	6/13		Gramat. opis. jęz. staroczesk.-słow.	dobry	prof. Vrtek	
17.VI.35	3/8		" " współcz. polskiego	dobry	prof. Łoś, dr Pfaffinger	
13.XII.35	4/8		Historia literat. francuskiej	b. dobry	prof. Folkierski	
12.VI.36	21/10		Historia literat. francuskiej nowożytnej	b. dobry	"	
17.VI.36	10/9		Gramat. histor. języka polskiego	dostat.	prof. dr Łoś, dr Pfaffinger	
15.XII.36	9/3		Historia literatury francuskiej	b. dobry	prof. Folkierski	
13.VII.37	4/6		Historia literat. polskiej	niedostat.	prof. Kolaczkowski	
19.III.38	4/3	II	" " "	dobry	prof. Pigoń	
12.III.38	6/5		Historia polit. ustroju i kult. Polski	dostat.	prof. Konopczyński	

Nadto przedstawił pracę magisterską pt. .....

.....

przyjętą przez prof. ..... z wynikiem .....

Otrzymał stopień magistra filozofii w zakresie .....

uchwałą Rady Wydziału Filozoficznego U. J. z dnia ..... 19.... r.

L. księgi dyplomów magisterskich .....

Zgodność powyższego wykazu z oryginalnymi protokołami stwierdzam:

.....

Przewodniczący Komisji Egzaminów Magisterskich

L. 259 Str. 259

Pan i Matelowna Aleksandra

urodzon a dnia 12 stycznia 1917 w Limanowej, woj. krak. religii rzymsko-katol.

uzyskawszy świadectwo dojrzałości dnia ..... 19.... w .....

odbywał studia na Wydziale filozoficznym Uniwersytetu Jagiellońskiego od r. 1934-35 do 19....

i .....

W toku ich złożył następujące egzaminy na stopień magistra filozofii w zakresie filologji francuskiej

Data egzaminu	L. protokołu	Po raz	Przedmiot egzaminu	Wynik	Egzaminator	Uwaga
18.VI.35	1		Gramat. opis. jęz. niemieckiego	dobry	prof. Kleczkowski	
17.XII.35	1/3		Gramat. opis. jęz. francuskiego	niedost.	prof. Folkierski	
14.III.36	3/1		" " "	b. dobry	"	
19.VI.36	19/1		Gramat. histor. jęz. francuskiego	dobry	"	
5.V.37	30/1		Historia literat. francuskiej	dostat.	"	
8.XII.37	4/1		Historia pomn. z mogłdwiel. histor. francj	b. dobry	prof. Kamkowa	
9.XII.37	26/5		Główne zasady nauk filozof.	b. dobry	prof. Zawirska	
20.XII.38	4/4		Historia literat. francuskiej nowożyt.	dobry	prof. Folkierski	

Nadto przedstawił pracę magisterską pt. .....

.....

przyjętą przez prof. ..... z wynikiem .....

Otrzymał stopień magistra filozofii w zakresie .....

uchwałą Rady Wydziału Filozoficznego U. J. z dnia ..... 19.... r.

L. księgi dyplomów magisterskich .....

Zgodność powyższego wykazu z oryginalnymi protokołami stwierdzam:

.....

Przewodniczący Komisji Egzaminów Magisterskich

264

L. 260 Str. 260

Pan i Manasterówna Sara

urodzona dnia 25 maja 1903 w średniej wsi, woj. lw. religii mojżeszowej

uzyskawszy świadectwo dojrzałości dnia ..... 19.... w .....

odbywał studia na Wydziale filozoficznym Uniwersytetu Jagiellońskiego od r. 1934-35 do 19....

i .....

W toku ich złożył następujące egzaminy na stopień magistra filozofii w zakresie filologii klasycznej

Data egzaminu	L. protokołu	Po raz	Przedmiot egzaminu	Wynik	Egzaminator	Uwaga
6.XII.35	1/8		Wstęp do studium fil. klas.	dostat.	prof. Hammer	
15.III.36	14/2		Archeologia klasyczna	b. dobry	prof. Gąsiorowski	
23.VI.36	16/13		Wpływ świata klas. w kult. nowożyt.	dostat.	prof. Przychocki	
4.III.39	15/5		Główne zasady nauk filozof.	b. dobry	prof. Zawirski	

Nadto przedstawił pracę magisterską pt. .....

przyjętą przez prof. ..... z wynikiem .....

Otrzymał stopień magistra filozofii w zakresie .....

uchwałą Rady Wydziału Filozoficznego U. J. z dnia ..... 19.... r.

L. księgi dyplomów magisterskich .....

Zgodność powyższego wykazu z oryginalnymi protokołami stwierdzam:

.....

Przewodniczący Komisji Egzaminów Magisterskich

L. 261 Str. 261 265

Pan Mandelbaum Zygmunt

urodzony dnia 21 stycznia 1915 w Karlsbadzie, Czechosłowacja religii mojżeszowej

uzyskawszy świadectwo dojrzałości dnia ..... 1934 w Krakowie

odbywał studia na Wydziale filozoficznym Uniwersytetu Jagiellońskiego od r. 1934-35 do 19....

i .....

W toku ich złożył następujące egzaminy na stopień magistra filozofii w zakresie chemii

Data egzaminu	L. protokołu	Po raz	Przedmiot egzaminu	Wynik	Egzaminator	Uwaga
14.VI.37	6/4		Matemat. dla przyrodników	dostat.	prof. Leja	
12.III.38	5/8		Mineralogia i Krystalografia	dobry	prof. Kreutz	

Nadto przedstawił pracę magisterską pt. .....

przyjętą przez prof. ..... z wynikiem .....

Otrzymał stopień magistra filozofii w zakresie .....

uchwałą Rady Wydziału Filozoficznego U. J. z dnia ..... 19.... r.

L. księgi dyplomów magisterskich .....

Zgodność powyższego wykazu z oryginalnymi protokołami stwierdzam:

.....

Przewodniczący Komisji Egzaminów Magisterskich

266

L. 262 Str. 262

Pan: Marcelińska Wanda

urodzon y dnia 23 listopada 19 14 w Jaworznie pow. chrzan. woj. Krak. religii rzymsko-katol.

uzyskawszy świadectwo dojrzałości dnia ..... 19 34 w Mysłowicach

odbywał studia na Wydziale filozoficznym Uniwersytetu Jagiellońskiego od r. 1934/35 do 19 .....

i .....

W toku ich złożył następujące egzaminy na stopień magistra filozofii w zakresie filologii klasycznej

Data egzaminu	L. protokołu	Po raz	Przedmiot egzaminu	Wynik	Egzaminator	Uwaga

Nadto przedstawił pracę magisterską pt. .....

.....

przyjętą przez prof. ..... z wynikiem .....

Otrzymał stopień magistra filozofii w zakresie .....

uchwałą Rady Wydziału Filozoficznego U. J. z dnia ..... 19 ..... r.

L. księgi dyplomów magisterskich .....

Zgodność powyższego wykazu z oryginalnymi protokołami stwierdzam:

.....

Przewodniczący Komisji Egzaminów Magisterskich

L. 263 Str. 263

267

Pan Marcinkowski Marian

urodzon y dnia 10 grudnia 1901 w Krakowie religii rzymsko-kat.

uzyskawszy świadectwo dojrzałości dnia ..... 19 ..... w .....

odbywał studia na Wydziale filozoficznym Uniwersytetu Jagiellońskiego od r. 1934/35 do 19 .....

i .....

W toku ich złożył następujące egzaminy na stopień magistra filozofii w zakresie historii

Data egzaminu	L. protokołu	Po raz	Przedmiot egzaminu	Wynik	Egzaminator	Uwaga
10/VI 36	9175		Historia średniowiecza	dostat.	prof. Dąbrowski	

Nadto przedstawił pracę magisterską pt. .....

.....

przyjętą przez prof. ..... z wynikiem .....

Otrzymał stopień magistra filozofii w zakresie .....

uchwałą Rady Wydziału Filozoficznego U. J. z dnia ..... 19 ..... r.

L. księgi dyplomów magisterskich .....

Zgodność powyższego wykazu z oryginalnymi protokołami stwierdzam:

.....

Przewodniczący Komisji Egzaminów Magisterskich

L. 264 Str. 264

Pan Margulies Roman

urodzony dnia 7 września 1913 w Nowym Dworze, woj. krak. religii mojżeszowej

uzyskawszy świadectwo dojrzałości dnia ..... 19..... w .....

odbywał studia na Wydziale filozoficznym Uniwersytetu Jagiellońskiego od r. 1932-33 do 19.....

i .....

W toku ich złożył następujące egzaminy na stopień magistra filozofii w zakresie chemii

Data egzaminu	L. protokołu	Po raz	Przedmiot egzaminu	Wynik	Egzaminator	Uwaga
14.VI.37	1192		Główne zasady nauk fil.	dobry	prof Zawirski	

Nadto przedstawił pracę magisterską pt. .....

.....

przyjętą przez prof. ..... z wynikiem .....

Otrzymał stopień magistra filozofii w zakresie .....

uchwałą Rady Wydziału Filozoficznego U. J. z dnia ..... 19..... r.

L. księgi dyplomów magisterskich .....

Zgodność powyższego wykazu z oryginalnymi protokołami stwierdzam:

.....

Przewodniczący Komisji Egzaminów Magisterskich

L. 265 Str. 265

Pani Marusieńska Alina

urodzona dnia 3 listopada 1912 w Kalinie Małej, woj. kiel. religii rzymsko kat.

uzyskawszy świadectwo dojrzałości dnia ..... 19..... w .....

odbywał studia na Wydziale filozoficznym Uniwersytetu Jagiellońskiego od r. 1934-35 do 19.....

i .....

W toku ich złożył następujące egzaminy na stopień magistra filozofii w zakresie pedagogiki

Data egzaminu	L. protokołu	Po raz	Przedmiot egzaminu	Wynik	Egzaminator	Uwaga
19.VI.35	3178		Psychologia ogólna	dobry	prof Heinrich	
14.VI.36	214		Logika, metod. i teoria poznania	dobry	"	
13.VI.36	818		Historia filozofii	niedostat.	"	
18.VI.38	2218		Historia w zarysie	odstępny	prof Dąbrowski	
8.XII.38	1313	"	" "	dostat.	- "	

Nadto przedstawił pracę magisterską pt. .....

.....

przyjętą przez prof. ..... z wynikiem .....

Otrzymał stopień magistra filozofii w zakresie .....

uchwałą Rady Wydziału Filozoficznego U. J. z dnia ..... 19..... r.

L. księgi dyplomów magisterskich .....

Zgodność powyższego wykazu z oryginalnymi protokołami stwierdzam:

.....

Przewodniczący Komisji Egzaminów Magisterskich

270

L. 266 Str. 266

Pan i Mastalerzówna Maria

urodzon a dnia 16 marca 1910 w Cieszanowie, pow. Lubaczów, woj. lw. religii rzymsko-kat.

uzyskawszy świadectwo dojrzałości dnia ..... 19.... w .....

odbywał studia na Wydziale filozoficznym Uniwersytetu Jagiellońskiego od r. 1934/35 do 19....

i .....

W toku ich złożył następujące egzaminy na stopień magistra filozofii w zakresie filologii klasycznej

Data egzaminu	L. protokołu	Po raz	Przedmiot egzaminu	Wynik	Egzaminator	Uwaga
6.XII.34	6		Wstęp do studium filol. klas.	dobry	prof. Hammer	
8.III.35	5		Tragedia grecka i rzymska	dostat.	prof. Stembach	
10.XII.35	8/9		Wpływ świata klas. w kult. nowoż.	dobry	prof. Sinko	
16.XII.37	4/9		Gramat. opis. i hist. jęz. łacińskiego	dostat.	prof. Hammer	
10.III.38	17		Historia literat. rzymskiej	niedost.	"	
10.VI.38	7/12	"	" " "	dostat.	"	
10.III.39	11		Gramat. opis. i hist. jęz. greckiego	dostat.	prof. Sinko	

Nadto przedstawił pracę magisterską pt. .....

przyjętą przez prof. ..... z wynikiem .....

Otrzymał stopień magistra filozofii w zakresie .....

uchwałą Rady Wydziału Filozoficznego U. J. z dnia ..... 19.... r.

L. księgi dyplomów magisterskich .....

Zgodność powyższego wykazu z oryginalnymi protokołami stwierdzam:

Przewodniczący Komisji Egzaminów Magisterskich

L. 267 Str. 267 271

Pan Matczyszyn Grzegorz

urodzony dnia 14 stycznia 1907 w Nahaczowie, pow. Jaworów, woj. lw. religii grecko-katol.

uzyskawszy świadectwo dojrzałości dnia ..... 19.... w .....

odbywał studia na Wydziale filozoficznym Uniwersytetu Jagiellońskiego od r. 1934/35 do 19....

i .....

W toku ich złożył następujące egzaminy na stopień magistra filozofii w zakresie geografia

Data egzaminu	L. protokołu	Po raz	Przedmiot egzaminu	Wynik	Egzaminator	Uwaga
14.XII.36	5/4		Etnografia	dobry	prof. Dobrowolski	
17.III.37	4/2		Geografia zwierząt	dostat.	doc. Fudakowski	
2.VI.37	6/2		Geografia ogólna	dobry	prof. Smoleński	
15.III.38	2/6		Meteorologia i klimatologia	dobry	"	
8.III.39	4/2		Geografia matematyczna	dobry	"	
9.III.39	6/3		Geografia regionalna	dobry	"	
10.III.39	7/2		Główne zasady nauk filozof.	dobry	prof. Zawirski	
1.6.39	1/5		Geologja	dostat.		vide św.
-"-	11/1		Socjologia	dobry		w teczce Matczyszyna

Nadto przedstawił pracę magisterską pt. .....

przyjętą przez prof. ..... z wynikiem .....

Otrzymał stopień magistra filozofii w zakresie .....

uchwałą Rady Wydziału Filozoficznego U. J. z dnia ..... 19.... r.

L. księgi dyplomów magisterskich .....

Zgodność powyższego wykazu z oryginalnymi protokołami stwierdzam:

Przewodniczący Komisji Egzaminów Magisterskich

272

L. 268 Str. 268

Pan i: Matlakówna Genowefa

urodzon[a] dnia 26 maja 1915 w Rzeszowie Sącz, woj. król. religii rzymsko-kat

uzyskawszy świadectwo dojrzałości dnia ..... 19.... w .....

odbywał studia na Wydziale filozoficznym Uniwersytetu Jagiellońskiego od r. 1934-35 do 19....

i .....

W toku ich złożył następujące egzaminy na stopień magistra filozofii w zakresie matematyki

Data egzaminu	L. protokołu	Po raz	Przedmiot egzaminu	Wynik	Egzaminator	Uwaga
30.VI.36	316		Astronomia ogólna	dobry	prof. Banachiewicz	

Nadto przedstawił pracę magisterską pt. .....

.....

przyjętą przez prof. ..... z wynikiem .....

Otrzymał stopień magistra filozofii w zakresie .....

uchwałą Rady Wydziału Filozoficznego U. J. z dnia ..... 19.... r.

L. księgi dyplomów magisterskich .....

Zgodność powyższego wykazu z oryginalnymi protokołami stwierdzam:

.....

Przewodniczący Komisji Egzaminów Magisterskich

273

L. 269 Str. 269

Pan mgr. Matus Jerzy

urodzon[y] dnia 14 kwietnia 1910 w Krakowie religii rzymsko-kat.

uzyskawszy świadectwo dojrzałości dnia ..... 19.... w .....

odbywał studia na Wydziale filozoficznym Uniwersytetu Jagiellońskiego od r. 1934-35 do 19....

i .....

W toku ich złożył następujące egzaminy na stopień magistra filozofii w zakresie geografii

Data egzaminu	L. protokołu	Po raz	Przedmiot egzaminu	Wynik	Egzaminator	Uwaga

Nadto przedstawił pracę magisterską pt. .....

.....

przyjętą przez prof. ..... z wynikiem .....

Otrzymał stopień magistra filozofii w zakresie .....

uchwałą Rady Wydziału Filozoficznego U. J. z dnia ..... 19.... r.

L. księgi dyplomów magisterskich .....

Zgodność powyższego wykazu z oryginalnymi protokołami stwierdzam:

.....

Przewodniczący Komisji Egzaminów Magisterskich

274

L. 270 Str. 270

Pan Matusiak Władysław

urodzony dnia 11 czerwca 1916 w Trzanowicach, Czecho-słowacja religii rzymsko-kat.

uzyskawszy świadectwo dojrzałości dnia 23 czerwca 1934 w Bielsku

odbywał studia na Wydziale filozoficznym Uniwersytetu Jagiellońskiego od r. 1934-35 do 19

i

W toku ich złożył następujące egzaminy na stopień magistra filozofii w zakresie historii

Data egzaminu	L. protokołu	Po raz	Przedmiot egzaminu	Wynik	Egzaminator	Uwaga
15.VI.35	2/19		Metodol.; nauki pomocn.	dostat.	prof. Semkowicz	✓
10.VI.36	9/16		Historia średniowieczna	dostat.	prof. Dąbrowski	✓
10.III.37	5/7		Historia nowożytna	dobry	prof. Konopczyński	✓
12.VI.37	11/17		Główne zasady nauk filozof.	niedost.	prof. Zawirski	✓
6.XII.37	2/1		Elementy meteorol. og. i klimat.	dobry	dr. Piątkiewicz	
25.VI.38	4/14		Historia starożytna	niedost.	prof. Piotrowicz	
13.XII.38	2/5	II	" " "	nie zgłosił się		
17.XII.38	1/2		Geografia gospodarcza Polski	b. dobry	prof. Smoleński	
9.III.39	5/4		Geografia ogólna	dobry	"	
17.III.39	2a/3		Historia starożytna	dostat.	prof. Piotrowicz	✓
1.VII.39			Egzamin ostateczny	dostat.	prof. Konopczyński	
					prof. Feldman	

Nadto przedstawił pracę magisterską pt. „Jakub Dunin, referendarz wielki koronny (+ 1730)"

przyjętą przez prof. Konopczyńskiego i Feldmana z wynikiem dobrym

Otrzymał stopień magistra filozofii w zakresie historii

uchwałą Rady Wydziału Filozoficznego U. J. z dnia 1 lipca 1939 r.

L. księgi dyplomów magisterskich 252/38/39

Zgodność powyższego wykazu z oryginalnymi protokołami stwierdzam:

Przewodniczący Komisji Egzaminów Magisterskich

L. 271 Str. 271

275

Pan Medowicz Eugeniusz

urodzony dnia 5 maja 1907 w Jarosławiu, woj. lw. religii grecko-kat.

uzyskawszy świadectwo dojrzałości dnia 19 w

odbywał studia na Wydziale filozoficznym Uniwersytetu Jagiellońskiego od r. 1934-35 do 19

i

W toku ich złożył następujące egzaminy na stopień magistra filozofii w zakresie chemii

Data egzaminu	L. protokołu	Po raz	Przedmiot egzaminu	Wynik	Egzaminator	Uwaga

Nadto przedstawił pracę magisterską pt.

przyjętą przez prof. z wynikiem

Otrzymał stopień magistra filozofii w zakresie

uchwałą Rady Wydziału Filozoficznego U. J. z dnia 19 r.

L. księgi dyplomów magisterskich

Zgodność powyższego wykazu z oryginalnymi protokołami stwierdzam:

Przewodniczący Komisji Egzaminów Magisterskich

L. 272 Str. 272

Pan Mehrer Eliasz

urodzony dnia 13 czerwca 1905 we Lwowie religii mojżeszowej

uzyskawszy świadectwo dojrzałości dnia ..... 19.... w .....

odbywał studia na Wydziale filozoficznym Uniwersytetu Jagiellońskiego od r. 1934-35 do 19....

i .....

W toku ich złożył następujące egzaminy na stopień magistra filozofii w zakresie fizyki

Data egzaminu	L. protokołu	Po raz	Przedmiot egzaminu	Wynik	Egzaminator	Uwaga

Nadto przedstawił pracę magisterską pt. .....

.....

przyjętą przez prof. ..... z wynikiem .....

Otrzymał stopień magistra filozofii w zakresie .....

uchwałą Rady Wydziału Filozoficznego U. J. z dnia ..... 19.... r.

L. księgi dyplomów magisterskich .....

Zgodność powyższego wykazu z oryginalnymi protokołami stwierdzam:

Przewodniczący Komisji Egzaminów Magisterskich

L. 273 Str. 273

Pan i Meilerówna Estera

urodzona dnia 30 marca 1914 w Lubaczowie, woj. lw. religii mojżeszowej

uzyskawszy świadectwo dojrzałości dnia ..... 1933 w Lubaczowie

odbywał studia na Wydziale filozoficznym Uniwersytetu Jagiellońskiego od r. 1934-35 do 19....

i .....

W toku ich złożył następujące egzaminy na stopień magistra filozofii w zakresie filologii niemieckiej

Data egzaminu	L. protokołu	Po raz	Przedmiot egzaminu	Wynik	Egzaminator	Uwaga
18.VI.35	2116		Gramat. opis. jęz. niemieckiego	b. dobry	prof. Kleczkowski	
10.XII.35	1513		Zarys dziejów nieм. po 1870	dostat.	prof. Dyboski	
19.VI.36	3219		Główne zasady nauk filozof.	dostat.	prof. Heinrich	
12.XII.36	1813		Estetyka	b. dobry	doc. Heitzman	
15.VI.37	1418		Gramat. histor. jęz. niemieckiego	b. dobry	prof. Kleczkowski	
10.VI.37	1217		Historia języka niemieckiego	b. dobry	"	
16.VI.38	1114		Zarys ogóln. dziejów literatur nieм.	b. dobry	"	
17.I.39			Egzamin ostateczny	dobry.	prof. Kleczkowski	
					prof. Dyboski	

Nadto przedstawił a pracę magisterską pt. „Das Krakauer Deutsch im Mittelalter"

.....

przyjętą przez prof. Kleczkowskiego i Dyboskiego z wynikiem dostatecznym

Otrzymał stopień magistra filozofii w zakresie filologii niemieckiej

uchwałą Rady Wydziału Filozoficznego U. J. z dnia 17 stycznia 1939 r.

L. księgi dyplomów magisterskich 54/38/39

Zgodność powyższego wykazu z oryginalnymi protokołami stwierdzam:

Przewodniczący Komisji Egzaminów Magisterskich

278

L. 274 Str. 274

Pan Meleniewski Bohdan

urodzony dnia 17 października 1935 w Pochyblaku, ZSSR religii rzymsko-kat.

uzyskawszy świadectwo dojrzałości dnia ..... 19 ..... w .....

odbywał studia na Wydziale filozoficznym Uniwersytetu Jagiellońskiego od r. 1934-35 do 19 .....

i .....

W toku ich złożył następujące egzaminy na stopień magistra filozofii w zakresie historii.

Data egzaminu	L. protokołu	Po raz	Przedmiot egzaminu	Wynik	Egzaminator	Uwaga
19.VI.36	1/1		Wstęp propedeut. z hist. sztuki	dobry	doc. Bochnak	
13.VI.38	3/2		Encyklopedia i metodol. hist. szt.	b. dobry	prof. Szydłowski	
			"			

Nadto przedstawił pracę magisterską pt. .....

przyjętą przez prof. ..... z wynikiem .....

Otrzymał stopień magistra filozofii w zakresie .....

uchwałą Rady Wydziału Filozoficznego U. J. z dnia ..... 19 ..... r.

L. księgi dyplomów magisterskich .....

Zgodność powyższego wykazu z oryginalnymi protokołami stwierdzam:

.....

Przewodniczący Komisji Egzaminów Magisterskich

L. 275 Str. 275 279

Pani Meliñgerówna Regina

urodzona dnia 7 sierpnia 1914 w Tarnowie, woj. krak. religii mojżeszowej

uzyskawszy świadectwo dojrzałości dnia ..... 19 ..... w .....

odbywał studia na Wydziale filozoficznym Uniwersytetu Jagiellońskiego od r. 1934-35 do 19 .....

i .....

W toku ich złożył następujące egzaminy na stopień magistra filozofii w zakresie filologii niemieckiej

Data egzaminu	L. protokołu	Po raz	Przedmiot egzaminu	Wynik	Egzaminator	Uwaga
18.VI.35	2/17		Gramat. opis. jęz. niemieckiego	b. dobry	prof. Kleczkowski	
10.XII.35	15/4		Zarys dziej. niemieckich po 1870 r.	dostat.	prof. Dąbrowski	
12.VI.36	32/10		Główne zasady nauk filozof.	dostat.	prof. Heinrich	
12.XII.36	18/4		Estetyka	dobry	doc. Heitzman	
15.VIII.38	10/4		Zarys gramat. hist. jęz. niemieck.	dobry	prof. Kleczkowski	
14.XII.38	7/4		Zarys ogól. dziejów literat. niem.	dobry	-"-	
17.III. 1939	13/4		Historia literatury niemieckiej	bardzo dobry	-"-	

Nadto przedstawił pracę magisterską pt. .....

przyjętą przez prof. ..... z wynikiem .....

Otrzymał stopień magistra filozofii w zakresie .....

uchwałą Rady Wydziału Filozoficznego U. J. z dnia ..... 19 ..... r.

L. księgi dyplomów magisterskich .....

Zgodność powyższego wykazu z oryginalnymi protokołami stwierdzam:

.....

Przewodniczący Komisji Egzaminów Magisterskich

L. 276 Str. 276

Pan i: Meresińska Janina

urodzon a dnia 1 października 1915 w Skierniewicach, woj. łódz. religii rzymsko-katol.

uzyskawszy świadectwo dojrzałości dnia ... 19... w ...

odbywał studia na Wydziale filozoficznym Uniwersytetu Jagiellońskiego od r. 1934-35 do 19...

i przedtem na Uniw. Józefa Piłsudskiego w r. 1933|34

W toku ich złożył następujące egzaminy na stopień magistra filozofii w zakresie filologii niemieckiej

Data egzaminu	L. protokołu	Po raz	Przedmiot egzaminu	Wynik	Egzaminator	Uwaga
9.XII.34	7/10		Gramat. opis. jęz. niemieckiego	dobry	prof. Kleszkowski	
10.III.35	3		Zarys dziej. niemieckich pomników	dobry	prof. Dąbrowski	
10.VI.35	4		Estetyka	dostat.	prof. Garbowski	
17.III.36	13/1		Gramat. hist. jęz. niemieckiego	dobry	prof. Kleszkowski	
12.V.36	13/2		Zarys hist. środniow. z interpret.	b. dobry	prof. Semkowicz	
16.III.37	20/5		Ogólny zarys dziej. literat. niem.	dobry	prof. Kleszkowski	
18.VI.37	20/4		Historia literat. niem. (pogląd)	dobry		
20.VI.34	5/24		Główne zasady nauk filozof.	dobry		z Uniw. Warsz.
21.VI.38			Egzamin ostateczny	dobrym	prof. Kleszkowski	
					prof. Dyboski	

Nadto przedstawił pracę magisterską pt. „Die deutsche Literatur in Westermanns Illustrirten Monatsheften"

przyjętą przez prof. Kleszkowskiego i Dyboskiego z wynikiem dobrym

Otrzymał stopień magistra filozofii w zakresie filologii niemieckiej

uchwałą Rady Wydziału Filozoficznego U. J. z dnia 24 czerwca 1938 r.

L. księgi dyplomów magisterskich 143|37|38

Zgodność powyższego wykazu z oryginalnymi protokołami stwierdzam:

Przewodniczący Komisji Egzaminów Magisterskich

L. 277 Str. 277

Pan i: Michalunio Teodora

urodzon a dnia 14 sierpnia 1915 w Dubie na Morawach Czechosłowacja religii rzymsko-kat.

uzyskawszy świadectwo dojrzałości dnia 18 czerwca 1934 w Gimn. Nazaretańskim we Lwowie

odbywał studia na Wydziale filozoficznym Uniwersytetu Jagiellońskiego od r. 1934-35 do 19...

i ...

W toku ich złożył następujące egzaminy na stopień magistra filozofii w zakresie filologii klasycznej

Data egzaminu	L. protokołu	Po raz	Przedmiot egzaminu	Wynik	Egzaminator	Uwaga
16.VII.35	7		Wstęp do studiów filol. klas.	dobry	prof. Sinko	
4.XII.35	10/4		Tragedia grecka i rzymska	dostat.	prof. Sternbach	
3.VI.36	2/9		Wpływ świata klas. w kulturze	b. dobry	prof. Przychocki	
8.XII.36	7/21		Główne zasady nauk. filozof.	b. dobry	prof. Kleiner	
6.III.37	12/9		Estetyka	dobry	"	
16.VI.37	5/14		Gramat. opis. i hist. jęz. greckiego	dostat.	prof. Sinko	
7.XII.37	4/10		" " " " Tacyta	b. dobry	prof. Hammer	
12.III.38	/5		Historia literat. greckiej	dobry	prof. Sinko	
11.VI.38	8/14		" " rzymskiej	dostat.	prof. Hammer	
9.VI.39	12		Egzamin ostateczny grecka	dobry	prof. Sinko	
			łacina	b. dobry	prof. Przychocki	

Nadto przedstawił a pracę magisterską pt. „De Aurelii Victoris studiis Taciteis"

przyjętą przez prof. Sinkę i Przychockiego z wynikiem b. dobrym

Otrzymał stopień magistra filozofii w zakresie filologii klasycznej

uchwałą Rady Wydziału Filozoficznego U. J. z dnia 23 czerwca 1939 r.

L. księgi dyplomów magisterskich 169|38|39

Zgodność powyższego wykazu z oryginalnymi protokołami stwierdzam:

Przewodniczący Komisji Egzaminów Magisterskich

282

L. 278 Str. 278

Pan Miętus Andrzej Ignacy

urodzon y dnia 6 stycznia 1915 w Brnie Morawskim, Czechosłowacja religii rzymsko-katol.

uzyskawszy świadectwo dojrzałości dnia ... 19... w ...

odbywał studia na Wydziale filozoficznym Uniwersytetu Jagiellońskiego od r. 1934-35 do 19...

i ...

W toku ich złożył następujące egzaminy na stopień magistra filozofii w zakresie zoologii

Data egzaminu	L. protokołu	Po raz	Przedmiot egzaminu	Wynik	Egzaminator	Uwaga
6.III.37	1411		Zoologia ogólna	b. dobry	prof. Siedlecki	
17.VI.37	2416		Zoogeografia	b. dobry	doc. Tudakowski	
20.VI.38	614		Chemia	b. dobry	prof. Kozak	
24.VI.38	2413		Fizjologia zwierząt	dostat.	prof. Rogoziński	
13.VI.38	575		Zasady geologii	dobry	prof. Nowak	
13.III.39	711		Główne zasady nauk filozof.	b. dobry	prof. Zawirski	

Nadto przedstawił pracę magisterską pt. ...

przyjętą przez prof. ... z wynikiem ...

Otrzymał stopień magistra filozofii w zakresie ...

uchwałą Rady Wydziału Filozoficznego U. J. z dnia ... 19... r.

L. księgi dyplomów magisterskich ...

Zgodność powyższego wykazu z oryginalnymi protokołami stwierdzam:

Przewodniczący Komisji Egzaminów Magisterskich

283

L. 279 Str. 279

Pan Miksa Piotr

urodzon y dnia 4 grudnia 1911 w Siemianowicach Śl. pow. Katowice, woj. Śl., religii rzymsko-kat.

uzyskawszy świadectwo dojrzałości dnia ... 1934 w Tarnowskich Górach

odbywał studia na Wydziale filozoficznym Uniwersytetu Jagiellońskiego od r. 1934-35 do 19...

i ...

W toku ich złożył następujące egzaminy na stopień magistra filozofii w zakresie matematyki

Data egzaminu	L. protokołu	Po raz	Przedmiot egzaminu	Wynik	Egzaminator	Uwaga

Nadto przedstawił pracę magisterską pt. ...

przyjętą przez prof. ... z wynikiem ...

Otrzymał stopień magistra filozofii w zakresie ...

uchwałą Rady Wydziału Filozoficznego U. J. z dnia ... 19... r.

L. księgi dyplomów magisterskich ...

Zgodność powyższego wykazu z oryginalnymi protokołami stwierdzam:

Przewodniczący Komisji Egzaminów Magisterskich

284

L. 280 Str. 280

Pan Miszkurka Edward

urodzon y dnia 26 sierpnia 1906 w Auiskowie, pow. Gawoliń, woj. kub. religii rzymsko-katol.

uzyskawszy świadectwo dojrzałości dnia ..... 19..... w .....

odbywał studia na Wydziale filozoficznym Uniwersytetu Jagiellońskiego od r. 1934-35 do 19.....

i .....

W toku ich złożył następujące egzaminy na stopień magistra filozofii w zakresie filologji niemieckiej

Data egzaminu	L. protokołu	Po raz	Przedmiot egzaminu	Wynik	Egzaminator	Uwaga

Nadto przedstawił pracę magisterską pt. .....

.....

przyjętą przez prof. ..... z wynikiem .....

Otrzymał stopień magistra filozofii w zakresie .....

uchwałą Rady Wydziału Filozoficznego U. J. z dnia ..... 19..... r.

L. księgi dyplomów magisterskich .....

Zgodność powyższego wykazu z oryginalnymi protokołami stwierdzam:

.....

Przewodniczący Komisji Egzaminów Magisterskich

L. 281 Str. 281

285

Pan Miś Henryk

urodzon y dnia 12 lipca 1910 w Raszowie, pow. pińczowski religii rzymsko-katol.

uzyskawszy świadectwo dojrzałości dnia ..... 19..... w .....

odbywał studia na Wydziale filozoficznym Uniwersytetu Jagiellońskiego od r. 19..... do 19.....

i .....

W toku ich złożył następujące egzaminy na stopień magistra filozofii w zakresie pedagogiki

Data egzaminu	L. protokołu	Po raz	Przedmiot egzaminu	Wynik	Egzaminator	Uwaga
9. XII. 35	1117		Psychologja ogólna	niedost.	prof. Heinrich	
18. VI. 36	3/22	I.	" " "	"	"	
21. VI. 37	11/12		Logika, metodol. i teorja pozn.	niedostat.	"	
17. XII. 37	3/7	II.	" " "	dostat.	"	
10. XII. 37	6/10		Historja filozofji	dostat.	"	
18. VI. 38	22/9		Historja w zarysie	dostat.	prof. Zgórzyński	

Nadto przedstawił pracę magisterską pt. .....

.....

przyjętą przez prof. ..... z wynikiem .....

Otrzymał stopień magistra filozofii w zakresie .....

uchwałą Rady Wydziału Filozoficznego U. J. z dnia ..... 19..... r.

L. księgi dyplomów magisterskich .....

Zgodność powyższego wykazu z oryginalnymi protokołami stwierdzam:

.....

Przewodniczący Komisji Egzaminów Magisterskich

L. 289 Str. 282

Pan i Morstinówna Teresa

urodzon a dnia 20 marca 1911 w Pszczonie woj. Śl. religii rzymsko kat.

uzyskawszy świadectwo dojrzałości dnia ..... 19.... w .....

odbywał studia na Wydziale filozoficznym Uniwersytetu Jagiellońskiego od r. 1934-35 do 19....

i .....

W toku ich złożył następujące egzaminy na stopień magistra filozofii w zakresie fizyki

Data egzaminu	L. protokołu	Po raz	Przedmiot egzaminu	Wynik	Egzaminator	Uwaga
21.XII.36	7/7		Główne zasady nauki filozof.	dobry	prof. Heinrich	
19.VI.37	7/3		Geometria analityczna	dostat.	prof. Wazewski	

Nadto przedstawił pracę magisterską pt. .....

.....

przyjętą przez prof. ..... z wynikiem .....

Otrzymał stopień magistra filozofii w zakresie .....

uchwałą Rady Wydziału Filozoficznego U. J. z dnia ..... 19.... r.

L. księgi dyplomów magisterskich .....

Zgodność powyższego wykazu z oryginalnymi protokołami stwierdzam:

.....

Przewodniczący Komisji Egzaminów Magisterskich

L. 183 Str. 283

Pan i Morysówna Klara

urodzon a dnia 12 sierpnia 1916 w Łabstadt, Niemcy religii rzymsko - kat.

uzyskawszy świadectwo dojrzałości dnia ..... 1934 w Chorzowie

odbywał studia na Wydziale filozoficznym Uniwersytetu Jagiellońskiego od r. 1934-35 do 19....

i .....

W toku ich złożył następujące egzaminy na stopień magistra filozofii w zakresie historii

Data egzaminu	L. protokołu	Po raz	Przedmiot egzaminu	Wynik	Egzaminator	Uwaga
15.VI.35	2/22		Metodol.; nauki pomoc.	dostat.	prof. Semkowicz	
10.III.36	8/6		Historia nowożytna	b dobry	prof. Konopczyński	
10.VI.36	9/13		Historia średniowieczna	dostat.	prof. Zakrzewski	
18.VI.37	9/18		Historia starożytna	dobry	prof. Piotrowicz	
24.VI.38	1/7		Geografia gospodarcza Polski	b dobry	prof. Smoleński	

Nadto przedstawił pracę magisterską pt. .....

.....

przyjętą przez prof. ..... z wynikiem .....

Otrzymał stopień magistra filozofii w zakresie .....

uchwałą Rady Wydziału Filozoficznego U. J. z dnia ..... 19.... r.

L. księgi dyplomów magisterskich .....

Zgodność powyższego wykazu z oryginalnymi protokołami stwierdzam:

.....

Przewodniczący Komisji Egzaminów Magisterskich

L. 284 Str. 284

Pan Mroczkowski Przemysław

urodzon y dnia 28 czerwca 1915 w Krakowie religii rzymsko kat.

uzyskawszy świadectwo dojrzałości dnia 19 w

odbywał studia na Wydziale filozoficznym Uniwersytetu Jagiellońskiego od r. 1934-35 do 19

i

W toku ich złożył następujące egzaminy na stopień magistra filozofii w zakresie filologii francuskiej

Data egzaminu	L. protokołu	Po raz	Przedmiot egzaminu	Wynik	Egzaminator	Uwaga
10.III.35	2		Gramat. opisowa jęz. angielsk.	b. dobry	prof. Dyboski	
9.VI.35	3		Zarys dziejów angielskich	b. dobry	"	
14.VI.35	2		Gramat. opis. jęz. francuskiego	b. dobry	prof. Folkierski	
18.XII.35	115		Gramat. hist. jęz. francuskiego	b. dobry	"	
13.VI.36	2015		Historia literat. francuskiej	b. dobry	"	
12.XII.36	7315		Główne zasady nauk filozof.	b. dobry	doc. Heitzman	
16.III.37	317		Hist. i gram. hist. jęz. franc. z literat. śred.	b. dobry	prof. Folkierski	
22.VI.37	1117		Zarys filologii romańskiej	b. dobry	"	
10.III.38			Egzamin ostateczny	b. dobry	prof. Folkierski prof. Dyboski	

Nadto przedstawił pracę magisterską pt. „L'élément romanesque et fantastique comme moteur d'action dans les romans de Chrétien de Troyes"

przyjętą przez prof. Folkierskiego i Dyboskiego z wynikiem bardzo dobrym

Otrzymał stopień magistra filozofii w zakresie filologii francuskiej

uchwałą Rady Wydziału Filozoficznego U. J. z dnia 18 marca 1938 r.

L. księgi dyplomów magisterskich 70/3738

Zgodność powyższego wykazu z oryginalnymi protokołami stwierdzam:

Przewodniczący Komisji Egzaminów Magisterskich

L. 285 Str. 285

Pan Mróz Sokrates Stanisław

urodzon y dnia 2 września 1915 w Krakowie religii rzymsko kat.

uzyskawszy świadectwo dojrzałości dnia 1934 w Krakowie

odbywał studia na Wydziale filozoficznym Uniwersytetu Jagiellońskiego od r. 1934-35 do 19

i

W toku ich złożył następujące egzaminy na stopień magistra filozofii w zakresie filozofii

Data egzaminu	L. protokołu	Po raz	Przedmiot egzaminu	Wynik	Egzaminator	Uwaga
9.II.36	15217		Historia filozofii starożyt. i średn.	b. dobry	doc. Heitzman	
9.VI.36	15813		Psychologia ogólna	dobry	prof. Heinrich	
10.XII.37	212		Logika i metodologia	b. dobry	prof. Zawirski	

Nadto przedstawił pracę magisterską pt.

przyjętą przez prof. z wynikiem

Otrzymał stopień magistra filozofii w zakresie

uchwałą Rady Wydziału Filozoficznego U. J. z dnia 19 r.

L. księgi dyplomów magisterskich

Zgodność powyższego wykazu z oryginalnymi protokołami stwierdzam:

Przewodniczący Komisji Egzaminów Magisterskich

290

L. 286 Str. 286

Pan Mucha Wacław

urodzon y dnia 28 września 1912 w Bochni, woj. kraks. religii rzymsko-kat.

uzyskawszy świadectwo dojrzałości dnia ... 19 ... w ...

odbywał studia na Wydziale filozoficznym Uniwersytetu Jagiellońskiego od r. 1934-35 do 19 ...

i ...

W toku ich złożył następujące egzaminy na stopień magistra filozofii w zakresie chemii

Data egzaminu	L. protokołu	Po raz	Przedmiot egzaminu	Wynik	Egzaminator	Uwaga
12.III.37	9/15		Główne zasady nauk filozof.	nie zdał		
8.VI.38	4/47		Matematyka dla przyrodników	niedostat.	doc. Gołąb	

Nadto przedstawił pracę magisterską pt. ...

przyjętą przez prof. ... z wynikiem ...

Otrzymał stopień magistra filozofii w zakresie ...

uchwałą Rady Wydziału Filozoficznego U. J. z dnia ... 19 ... r.

L. księgi dyplomów magisterskich ...

Zgodność powyższego wykazu z oryginalnymi protokołami stwierdzam:

Przewodniczący Komisji Egzaminów Magisterskich

L. 287 Str. 287

291

Pan: Mrózówna Helena

urodzon a dnia 22 grudnia 1915 w Raszczpach, woj. śl. religii rzymsko-katol.

uzyskawszy świadectwo dojrzałości dnia ... 1934 w Katowicach

odbywał studia na Wydziale filozoficznym Uniwersytetu Jagiellońskiego od r. 1934-35 do 19 ...

i ...

W toku ich złożył następujące egzaminy na stopień magistra filozofii w zakresie filologii niemieckiej

Data egzaminu	L. protokołu	Po raz	Przedmiot egzaminu	Wynik	Egzaminator	Uwaga
18.VI.35	2118		Gramat. opis. jęz. niemieckiego	b. dobry	prof. Kleczkowski	

Nadto przedstawił pracę magisterską pt. ...

przyjętą przez prof. ... z wynikiem ...

Otrzymał stopień magistra filozofii w zakresie ...

uchwałą Rady Wydziału Filozoficznego U. J. z dnia ... 19 ... r.

L. księgi dyplomów magisterskich ...

Zgodność powyższego wykazu z oryginalnymi protokołami stwierdzam:

Przewodniczący Komisji Egzaminów Magisterskich

292

L. 288 Str. 288

Pani Müllerówna Maria

urodzon^a dnia 10 maja 1915 w Kreszowicach, woj. kiel. religii rzymsko-kat.

uzyskawszy świadectwo dojrzałości dnia 1933 w Warszawie

odbywał studia na Wydziale filozoficznym Uniwersytetu Jagiellońskiego od r. 1933-35 do 19

i

W toku ich złożył następujące egzaminy na stopień magistra filozofii w zakresie przyrody

Data egzaminu	L. protokołu	Po raz	Przedmiot egzaminu	Wynik	Egzaminator	Uwaga

Nadto przedstawił pracę magisterską pt. .....

przyjętą przez prof. ..... z wynikiem .....

Otrzymał stopień magistra filozofii w zakresie .....

uchwałą Rady Wydziału Filozoficznego U. J. z dnia ..... 19 ..... r.

L. księgi dyplomów magisterskich .....

Zgodność powyższego wykazu z oryginalnymi protokołami stwierdzam:

Przewodniczący Komisji Egzaminów Magisterskich

L. 289 Str. 289

293

Pan Myśliński Adam

urodzon^y dnia 30 czerwca 1914 w Kapetruszy, pow. Kamień Koszyrski, woj. poleski religii rzymsko-katol.

uzyskawszy świadectwo dojrzałości dnia 1934 w Kowlu

odbywał studia na Wydziale filozoficznym Uniwersytetu Jagiellońskiego od r. 1934-38 do 19

i

W toku ich złożył następujące egzaminy na stopień magistra filozofii w zakresie matematyki

Data egzaminu	L. protokołu	Po raz	Przedmiot egzaminu	Wynik	Egzaminator	Uwaga
18.III.37	217		Algebra wyższa i teoria liczb	dobry	prof. Wilkosz	
30.VI.37	1112		Astronomia ogólna	dobry	prof. Banachiewicz	
11.XII.37	319		Geometria analityczna	niedost.	prof. Wasiewski	
10.III.38	819		Główne zasady mech. fiz.	dostat.	prof. Zawirski	
24.VI.38	5115	I	Geometria analityczna	dobry	prof. Wasiewski	
12.XII.38	118		Rachunek różnicek i całkowy	dobry	prof. Wilkosz	
17.IV.39	9112		Fizyka doświadczalna	dostat.	prof. Zakrzewski	

Nadto przedstawił pracę magisterską pt. .....

przyjętą przez prof. ..... z wynikiem .....

Otrzymał stopień magistra filozofii w zakresie .....

uchwałą Rady Wydziału Filozoficznego U. J. z dnia ..... 19 ..... r.

L. księgi dyplomów magisterskich .....

Zgodność powyższego wykazu z oryginalnymi protokołami stwierdzam:

Przewodniczący Komisji Egzaminów Magisterskich

294

L. 290 Str. 290

Pan: Najmark Rywka

urodzona dnia 28 sierpnia 1915 w Bzokinie, woj. kiel. religii mojżeszowej

uzyskawszy świadectwo dojrzałości dnia 1934 w Sosnowcu

odbywał studia na Wydziale filozoficznym Uniwersytetu Jagiellońskiego od r. 1934-35 do 19

i

W toku ich złożył następujące egzaminy na stopień magistra filozofii w zakresie chemii

Data egzaminu	L. protokołu	Po raz	Przedmiot egzaminu	Wynik	Egzaminator	Uwaga

Nadto przedstawił pracę magisterską pt.

przyjętą przez prof. z wynikiem

Otrzymał stopień magistra filozofii w zakresie

uchwałą Rady Wydziału Filozoficznego U. J. z dnia 19 r.

L. księgi dyplomów magisterskich

Zgodność powyższego wykazu z oryginalnymi protokołami stwierdzam:

Przewodniczący Komisji Egzaminów Magisterskich

L. 291 Str. 291

295

Pan Nasch Adolf

urodzony dnia 6 lipca 1916 w Ustroniu, pow. Cieszyn woj. śl. religii rzymsko-kat.

uzyskawszy świadectwo dojrzałości dnia 1934 w Cieszynie

odbywał studia na Wydziale filozoficznym Uniwersytetu Jagiellońskiego od r. 1934-35 do 19

i

W toku ich złożył następujące egzaminy na stopień magistra filozofii w zakresie Geografii prehistoria

Data egzaminu	L. protokołu	Po raz	Przedmiot egzaminu	Wynik	Egzaminator	Uwaga
11.I.38	1/1		Etnografia (kurs element.)	b. dobry	prof. Dobrowolski	
9.VI.38	1/1		Prehistoria "	b. dobry	prof. Sulimirski	
11.VI.38	3/1		Szczeg. znajomość prehistorii Europy	b. dobry	"	
2.VII.38	2/1		Socjologia (kurs element.)	dobry	prof. Dobrowolski	

Nadto przedstawił pracę magisterską pt.

przyjętą przez prof. z wynikiem

Otrzymał stopień magistra filozofii w zakresie

uchwałą Rady Wydziału Filozoficznego U. J. z dnia 19 r.

L. księgi dyplomów magisterskich

Zgodność powyższego wykazu z oryginalnymi protokołami stwierdzam:

Przewodniczący Komisji Egzaminów Magisterskich

296

L. 292 Str. 292

Pan i Nawrotkówna Leokadia

urodzon a dnia 22 października 1913 w Król. Hucie, woj. śl. religii rzymsko-kat.

uzyskawszy świadectwo dojrzałości dnia ..... 19.... w .....

odbywał studia na Wydziale filozoficznym Uniwersytetu jagiellońskiego od r. 1934-35 do 19....

i .....

W toku ich złożył następujące egzaminy na stopień magistra filozofii w zakresie filologji niemieckiej

Data egzaminu	L. protokołu	Po raz	Przedmiot egzaminu	Wynik	Egzaminator	Uwaga
9. XI 34	2		Gramat. hist. jz. niemieckiego	b. dobry	prof. Kleczkowski	
14. III 35	6		Ogólne dzieje literat. niem.	b. dobry	"	
25. VI 35	119		Hist. literat. niemieckiej (pozn.)	b. dobry	"	

Nadto przedstawił pracę magisterską pt. .....

.....

przyjętą przez prof. ..... z wynikiem .....

Otrzymał stopień magistra filozofii w zakresie .....

uchwałą Rady Wydziału Filozoficznego U. J. z dnia ..... 19.... r.

L. księgi dyplomów magisterskich .....

Zgodność powyższego wykazu z oryginalnymi protokołami stwierdzam:

.....

Przewodniczący Komisji Egzaminów Magisterskich

297

L. 293 Str. 293

Pan Neufeld Ozjasz

urodzon y dnia 22 listopada 1915 w Krakowie religii mojżeszowej

uzyskawszy świadectwo dojrzałości dnia ..... 19.... w .....

odbywał studia na Wydziale filozoficznym Uniwersytetu Jagiellońskiego od r. 1934-35 do 19....

i .....

W toku ich złożył następujące egzaminy na stopień magistra filozofii w zakresie przyrody

Data egzaminu	L. protokołu	Po raz	Przedmiot egzaminu	Wynik	Egzaminator	Uwaga

Nadto przedstawił pracę magisterską pt. .....

.....

przyjętą przez prof. ..... z wynikiem .....

Otrzymał stopień magistra filozofii w zakresie .....

uchwałą Rady Wydziału Filozoficznego U. J. z dnia ..... 19.... r.

L. księgi dyplomów magisterskich .....

Zgodność powyższego wykazu z oryginalnymi protokołami stwierdzam:

.....

Przewodniczący Komisji Egzaminów Magisterskich

L. 294 Str. 294

Pani Nieciówna Halina

urodzona dnia 10 września 1916 w Rzeszowie, woj. lw. religii rzymsko-kat.

uzyskawszy świadectwo dojrzałości dnia ..... 1934 w Rzeszowie

odbywał studia na Wydziale filozoficznym Uniwersytetu Jagiellońskiego od r. 1934-35 do 19

i .....

W toku ich złożył następujące egzaminy na stopień magistra filozofii w zakresie filologii niemieckiej

Data egzaminu	L. protokołu	Po raz	Przedmiot egzaminu	Wynik	Egzaminator	Uwaga
16.III.36	11/3		Gramat. opis. jęz. niemieckiego	dobry	prof. Kleczkowski	
12.VI.36	8/5		Zarys dziejów niem. po 1870	dostat.	prof. Konopczyński	
9.III.37	20/2		Główne nauk zasady filozof.	b. dobry	prof. Zawirski	
22.VI.37	23/1		Gramat. opis. jęz. francuskiego	niedost.	prof. Folkierski	
15.III.38	10/5		Zarys gramat. hist. jęz. niemieck.	dobry	prof. Kleczkowski	
14.XII.38	7/6		Zarys ogól. dziej. literat. niem.	odstąpiła		
16.III.39	10/4		Zarys " " " "	dobry	prof. Kleczkowski	

Nadto przedstawił pracę magisterską pt. .....

przyjętą przez prof. ..... z wynikiem .....

Otrzymał stopień magistra filozofii w zakresie .....

uchwałą Rady Wydziału Filozoficznego U. J. z dnia ..... 19..... r.

L. księgi dyplomów magisterskich .....

Zgodność powyższego wykazu z oryginalnymi protokołami stwierdzam:

.....

Przewodniczący Komisji Egzaminów Magisterskich

L. 295 Str. 295

Pan Niedbałowski Stanisław

urodzony dnia 12 kwietnia 1911 w Radomyślu Wielkim, pow. Mielec, woj. krak. religii rzymsko-kat.

uzyskawszy świadectwo dojrzałości dnia ..... 19..... w .....

odbywał studia na Wydziale filozoficznym Uniwersytetu Jagiellońskiego od r. 1934-35 do 19

i .....

W toku ich złożył następujące egzaminy na stopień magistra filozofii w zakresie filologii polskiej

Data egzaminu	L. protokołu	Po raz	Przedmiot egzaminu	Wynik	Egzaminator	Uwaga
14.III.35	3/5		Gramat. opis. jęz. staroczerk.-słow.	niedostat.	prof. Nitsch	
21.VI.35	6/15	II	" " " " "	dostat.	Żiłyński	
17.VI.35	3/10		Gramat. opis. współcz. polszczyzny	dostat.	prof. Lehr-Spławiński	
10.VI.36	17/6		Historia polit., ustroj. i kult. Polski	dostat.	prof. Semkowicz	
16.VI.37	7/11		Historia literat. polskiej	niedostat.	prof. Kołaczkowski	
13.XII.37	4/7	II	" " "	dostat.	"	
10.XII.38	5/5		Gramat. histor. jęz. polskiego	niedost.	prof. Nitsch	
16.III.39	4/7	II	" " " "	dostat.	prof. Lehr-Spławiński	

Nadto przedstawił pracę magisterską pt. .....

przyjętą przez prof. ..... z wynikiem .....

Otrzymał stopień magistra filozofii w zakresie .....

uchwałą Rady Wydziału Filozoficznego U. J. z dnia ..... 19..... r.

L. księgi dyplomów magisterskich .....

Zgodność powyższego wykazu z oryginalnymi protokołami stwierdzam:

.....

Przewodniczący Komisji Egzaminów Magisterskich

300

L. 296 Str. 296

Pan i Niemczykówna Stanisława

urodzona dnia 23 lutego 1916 w Krakowie religii rzymsko-kat.

uzyskawszy świadectwo dojrzałości dnia 1934 w Krakowie

odbywał studia na Wydziale filozoficznym Uniwersytetu Jagiellońskiego od r. 1934-35 do 1937/38

i

W toku ich złożył następujące egzaminy na stopień magistra filozofii w zakresie historii

Data egzaminu	L. protokołu	Po raz	Przedmiot egzaminu	Wynik	Egzaminator	Uwaga
15.VI.35	2/16		Metodol. i nauki pomocn.	b. dobry	prof. Semkowicz	
27.VI.36	5/18		Historia starożytna	dobry	prof. Piotrowicz	
10.III.37	4/9		Historia średniowieczna	b. dobry	prof. Dąbrowski	
12.VI.37	11/18		Główne zasady nauk filozof.	dobry	prof. Zawirski	
8.XII.37	4/4		Hist. nowożytna i nowoczesna	dostat.	prof. Konopczyński	
17.III.38	1/8		Geografia gospodarcza	dobry	prof. Smoleński	
7.VI.39			Egzamin ostateczny	dobry	prof. Semkowicz	
					prof. Dąbrowski	

Nadto przedstawił a pracę magisterską pt. „Stosunki polsko-czeskie w czasach Władysława Hermana (1079-1102)

przyjętą przez prof. Semkowicza i Dąbrowskiego z wynikiem b. dobrym

Otrzymał stopień magistra filozofii w zakresie historii

uchwałą Rady Wydziału Filozoficznego U. J. z dnia 7 czerwca 1939 r.

L. księgi dyplomów magisterskich 175/38/39

Zgodność powyższego wykazu z oryginalnymi protokołami stwierdzam:

Przewodniczący Komisji Egzaminów Magisterskich

L. 297 Str. 297 301

Pan Nikiel Oskar

urodzony dnia 13 kwietnia 1911 w Jaworznie, pow. Chrzanów woj. krak. religii

uzyskawszy świadectwo dojrzałości dnia 19 w

odbywał studia na Wydziale filozoficznym Uniwersytetu Jagiellońskiego od r. 1934-35 do 19

i

W toku ich złożył następujące egzaminy na stopień magistra filozofii w zakresie chemii

Data egzaminu	L. protokołu	Po raz	Przedmiot egzaminu	Wynik	Egzaminator	Uwaga
						Świad. odejścia
						5.X.1936

Nadto przedstawił pracę magisterską pt.

przyjętą przez prof. z wynikiem

Otrzymał stopień magistra filozofii w zakresie

uchwałą Rady Wydziału Filozoficznego U. J. z dnia 19 r.

L. księgi dyplomów magisterskich

Zgodność powyższego wykazu z oryginalnymi protokołami stwierdzam:

Przewodniczący Komisji Egzaminów Magisterskich

302

L. 298 Str. 298

Pani S. Nowakowska Walerja

urodzona dnia 18 stycznia 1912 w Ameryce religii rzymsko-katol.

uzyskawszy świadectwo dojrzałości dnia ..... 19.... w .....

odbywał studia na Wydziale filozoficznym Uniwersytetu Jagiellońskiego od r. 1934-35 do 19....

i .....

W toku ich złożył następujące egzaminy na stopień magistra filozofii w zakresie historii

Data egzaminu	L. protokołu	Po raz	Przedmiot egzaminu	Wynik	Egzaminator	Uwaga
15.VI.35	3/35		Metodol. i nauki pomocn.	b. dobry	prof. Semkowicz	
18.VI.35	7/40		Historia starożytna	odstąpiła		
10.III.36	8/7		Historia nowożytna	niedostat.	prof. Konopczyński	
10.VI.36	11/9		" "	dostat.	"	
9.XII.36	4/11		Historia średniowieczna	dostat.	prof. Dąbrowski	
12.VI.37	13/1		Główne zasady nauk filozof.	dobry	doc. Heitzman	

Nadto przedstawił pracę magisterską pt. .....

przyjętą przez prof. ..... z wynikiem .....

Otrzymał stopień magistra filozofii w zakresie .....

uchwałą Rady Wydziału Filozoficznego U. J. z dnia ..... 19.... r.

L. księgi dyplomów magisterskich .....

Zgodność powyższego wykazu z oryginalnymi protokołami stwierdzam:

.....

Przewodniczący Komisji Egzaminów Magisterskich

L. 299 Str. 299 303

Pani Nowicka Halina

urodzona dnia 6 lipca 1910 w Krakowie religii rzymsko-kat.

uzyskawszy świadectwo dojrzałości dnia ..... 19.... w .....

odbywał studia na Wydziale filozoficznym Uniwersytetu Jagiellońskiego od r. 1934-35 do 19....

i .....

W toku ich złożył następujące egzaminy na stopień magistra filozofii w zakresie historii sztuki

Data egzaminu	L. protokołu	Po raz	Przedmiot egzaminu	Wynik	Egzaminator	Uwaga

Nadto przedstawił pracę magisterską pt. .....

przyjętą przez prof. ..... z wynikiem .....

Otrzymał stopień magistra filozofii w zakresie .....

uchwałą Rady Wydziału Filozoficznego U. J. z dnia ..... 19.... r.

L. księgi dyplomów magisterskich .....

Zgodność powyższego wykazu z oryginalnymi protokołami stwierdzam:

.....

Przewodniczący Komisji Egzaminów Magisterskich

L. 300 Str. 300

Pan i Nowicka Urszula

urodzona dnia 11 lipca 1914 w Wadowicach, pow. krak. religii rzymsko-kat.

uzyskawszy świadectwo dojrzałości dnia ... 1934 w Wadowicach

odbywał studia na Wydziale filozoficznym Uniwersytetu Jagiellońskiego od r. 1934-35 do 19...

i ...

W toku ich złożył następujące egzaminy na stopień magistra filozofii w zakresie filologii klasycznej

Data egzaminu	L. protokołu	Po raz	Przedmiot egzaminu	Wynik	Egzaminator	Uwaga
6.XII.35	7/10		Wstęp do studiów fil. klas.	dostat.	prof. Hammer	
23.VI.36	16/15		Wpływ świata klas. w kult. nowoż.	niedost.	prof. Pszczółki	
26.VI.36	27/8		Tragedia grecka i rzymska	dostat.	prof. Starnbach	
10.XII.36	8/10		Wpływ świata klas. w kult. nowoż.	dobry	prof. Pszczółki	
6.III.37	17/6		Główne zasady nauk fil.	dostat.	prof. Zawiński	
4.XII.37	17/5		Estetyka	dostat.	prof. Heinrich	
8.VI.38	4/20		Gramat. opis. i list. języka łacińsk.	niedost.	prof. Hammer	
7.XII.38	21/6	II	" " " " "	niedost.	"	
6.III.39	/12	III	" " " " "	dostat.	"	

Nadto przedstawił pracę magisterską pt. ...

przyjętą przez prof. ... z wynikiem ...

Otrzymał stopień magistra filozofii w zakresie ...

uchwałą Rady Wydziału Filozoficznego U. J. z dnia ... 19... r.

L. księgi dyplomów magisterskich ...

Zgodność powyższego wykazu z oryginalnymi protokołami stwierdzam:

Przewodniczący Komisji Egzaminów Magisterskich

L. 301 Str. 301

Pan i Nowogrodzka Maria

urodzona dnia 24 grudnia 1906 w Irkucku, Z.S.S.R. religii rzymsko-kat.

uzyskawszy świadectwo dojrzałości dnia 19 maja 1926 w Częstochowie

odbywał studia na Wydziale filozoficznym Uniwersytetu Jagiellońskiego od r. 1935-35 do 19...

i ...

W toku ich złożył następujące egzaminy na stopień magistra filozofii w zakresie filologii klasycznej

Data egzaminu	L. protokołu	Po raz	Przedmiot egzaminu	Wynik	Egzaminator	Uwaga

Nadto przedstawił pracę magisterską pt. ...

przyjętą przez prof. ... z wynikiem ...

Otrzymał stopień magistra filozofii w zakresie ...

uchwałą Rady Wydziału Filozoficznego U. J. z dnia ... 19... r.

L. księgi dyplomów magisterskich ...

Zgodność powyższego wykazu z oryginalnymi protokołami stwierdzam:

Przewodniczący Komisji Egzaminów Magisterskich

L. 302 Str. 302

Pan Nurczyńska Anna

urodzon∧ dnia 8 maja 1915 w Jedrzejowie, woj. kiel. religii rzymsko-kat.

uzyskawszy świadectwo dojrzałości dnia ..... 19.... w .....

odbywał studia na Wydziale filozoficznym Uniwersytetu Jagiellońskiego od r. 1934/35 do 19....

i .....

W toku ich złożył następujące egzaminy na stopień magistra filozofii w zakresie chemii

Data egzaminu	L. protokołu	Po raz	Przedmiot egzaminu	Wynik	Egzaminator	Uwaga
17.VI.36	9/24		Matemat. dla przedmiotów	dostat.	doc. Gołąb	
10.XI.36	417		Mineralogii i Krystalografii	dobry	prof. Krantz	
14.VI.37	13/30		Główne zasady matematyki	dobry	prof. Zawirski	
12.VII.38	315		Fizyka doświadczalna	niedost.	prof. Zakrzewski	
15.III.39	3/13	II	" " "	dobry	"	
13.VI.39	13/10		Chemia nieorganiczna	dostat.	prof. Gotbejder	

Nadto przedstawił pracę magisterską pt. .....

.....

przyjętą przez prof. ..... z wynikiem .....

Otrzymał stopień magistra filozofii w zakresie .....

uchwałą Rady Wydziału Filozoficznego U. J. z dnia ..... 19.... r.

L. księgi dyplomów magisterskich .....

Zgodność powyższego wykazu z oryginalnymi protokołami stwierdzam:

.....

Przewodniczący Komisji Egzaminów Magisterskich

L. 303 Str. 303

Pan Nyszczuka Natalia

urodzon∧ dnia 4 września 1915 w Świętnicy, woj. krak. religii grecko-katol.

uzyskawszy świadectwo dojrzałości dnia ..... 19.... w .....

odbywał studia na Wydziale filozoficznym Uniwersytetu Jagiellońskiego od r. 1934/35 do 19....

i .....

W toku ich złożył następujące egzaminy na stopień magistra filozofii w zakresie chemii

Data egzaminu	L. protokołu	Po raz	Przedmiot egzaminu	Wynik	Egzaminator	Uwaga

Nadto przedstawił pracę magisterską pt. .....

.....

przyjętą przez prof. ..... z wynikiem .....

Otrzymał stopień magistra filozofii w zakresie .....

uchwałą Rady Wydziału Filozoficznego U. J. z dnia ..... 19.... r.

L. księgi dyplomów magisterskich .....

Zgodność powyższego wykazu z oryginalnymi protokołami stwierdzam:

.....

Przewodniczący Komisji Egzaminów Magisterskich

L. 304 Str. 304

Pan i Oborska Maria

urodzon a dnia 4 grudnia 1911 w Zawierciu, woj. kiel. religii rzymsko-kat.

uzyskawszy świadectwo dojrzałości dnia 1930 w Sosnowcu

odbywał studia na Wydziale filozoficznym Uniwersytetu Jagiellońskiego od r. 1934-35 do 19

i

W toku ich złożył następujące egzaminy na stopień magistra filozofii w zakresie filologii klasycznej

Data egzaminu	L. protokołu	Po raz	Przedmiot egzaminu	Wynik	Egzaminator	Uwaga
6.XI.35	7/11		Wstęp do studiów fil. klas.	dostat.	prof. Kaminer	
15.III.36	14/3		Archeologia klasyczna	dobry	prof. Gęsiorowski	
24.VI.36	16/16		Wpływ świata klas. w kult. now.	b. dobry	prof. Krzyżanowski	
6.IV.37	7/7		Główne zasady nauk filozof.	dobry	prof. Zawirski	
12.VII.37	7/7		Estetyka	dobry	prof. Heinrich	
9.XII.37	4/12		Gramat. opis. i histor. jęz. greckiego	niedostat.	prof. Sinko	
12.III.38	/20	II	" " " "	dostat.	"	
7.XII.38	2/7		" " " " łacińsk.	dobry	prof. Kaminer	
17.III.39	/7		Historia literatury greckiej	niedost.	prof. Sinko	

Nadto przedstawił pracę magisterską pt.

przyjętą przez prof. z wynikiem

Otrzymał stopień magistra filozofii w zakresie

uchwałą Rady Wydziału Filozoficznego U. J. z dnia 19 r.

L. księgi dyplomów magisterskich

Zgodność powyższego wykazu z oryginalnymi protokołami stwierdzam:

Przewodniczący Komisji Egzaminów Magisterskich

L. 305 Str. 305

Pan i Dahmanówna Zofia

urodzon a dnia 8 lutego 1916 w Skarżysku, woj. kiel. religii rzymsko-kat.

uzyskawszy świadectwo dojrzałości dnia 1934 w Kielcach

odbywał studia na Wydziale filozoficznym Uniwersytetu Jagiellońskiego od r. 1934-35 do 1938/39

i

W toku ich złożył następujące egzaminy na stopień magistra filozofii w zakresie filologii niemieckiej

Data egzaminu	L. protokołu	Po raz	Przedmiot egzaminu	Wynik	Egzaminator	Uwaga
18.VI.35	21/9		Gramat. opis. jęz. niemieckiego	b. dobry	prof. Klemensiewicz	
10.XII.35	20/4		Zarys dziej. niemieckich pom. fil.	b. dobry	prof. Jankowski	
19.VI.36	32/12		Główne zasady nauk filozof.	dobry	prof. Heinrich	
6.III.37	21/3		Estetyka	b. dobry	doc. Heitzman	
14.XII.37	9/2		Gramat. histor. jęz. niemieckiego	dobry	prof. Klemensiewicz	
18.VI.38	8/5		Zarys ogól. dziejów literat. niem.	dobry	"	
15.XII.38	10/4		Historia literat. niem. (pozn.)	dobry	"	
26.VI.39			Egzamin ostateczny	dobry	"	
					prof. Dyboski	

Nadto przedstawił a pracę magisterską pt. „Probleme in den Erzählungen der Marie Ebner von Eschenbach"

przyjętą przez prof. Klemensiewicza i Dyboskiego z wynikiem dobrym

Otrzymał stopień magistra filozofii w zakresie filologii niemieckiej

uchwałą Rady Wydziału Filozoficznego U. J. z dnia 30 czerwca 1939 r.

L. księgi dyplomów magisterskich 189/38/39

Zgodność powyższego wykazu z oryginalnymi protokołami stwierdzam:

Przewodniczący Komisji Egzaminów Magisterskich

L. 306 Str. 306

Pani Oderfeld Wanda

urodzona dnia 22 maja 1913 w Częstochowie, woj. kiel. religii mojżeszowej

uzyskawszy świadectwo dojrzałości dnia ..... 19 ..... w .....

odbywał studia na Wydziale filozoficznym Uniwersytetu Jagiellońskiego od r. 1934/35 do 19 .....

i .....

W toku ich złożył następujące egzaminy na stopień magistra filozofii w zakresie pedagogiki

Data egzaminu	L. protokołu	Po raz	Przedmiot egzaminu	Wynik	Egzaminator	Uwaga
19.VI.35	3/19		Psychologia ogólna	dobry	prof. Heinrich	
14.III.36	3/10		Historia filozofii	dobry	"	
9.VI.36	25/10		Biologia ogólna	dostat.	prof. Godlewski	
10.VI.37	13/10		Pedagogika i dydaktyka	dostat.	prof. Mysłakowski	

Nadto przedstawił pracę magisterską pt. .....

przyjętą przez prof. ..... z wynikiem .....

Otrzymał stopień magistra filozofii w zakresie .....

uchwałą Rady Wydziału Filozoficznego U. J. z dnia ..... 19 ..... r.

L. księgi dyplomów magisterskich .....

Zgodność powyższego wykazu z oryginalnymi protokołami stwierdzam:

.....

Przewodniczący Komisji Egzaminów Magisterskich

L. 307 Str. 307

Pani Odzińska Maria

urodzona dnia 25 czerwca 1912 w Potoku, pow. Krosno, woj. lw. religii rzymsko-katol.

uzyskawszy świadectwo dojrzałości dnia ..... 19 ..... w .....

odbywał studia na Wydziale filozoficznym Uniwersytetu Jagiellońskiego od r. 1934/35 do 19 .....

i .....

W toku ich złożył następujące egzaminy na stopień magistra filozofii w zakresie filologii niemieckiej

Data egzaminu	L. protokołu	Po raz	Przedmiot egzaminu	Wynik	Egzaminator	Uwaga
18.VI.35	2/20		Gramat. opis. jęz. niemieckiego	odstąpiła		

Nadto przedstawił pracę magisterską pt. .....

przyjętą przez prof. ..... z wynikiem .....

Otrzymał stopień magistra filozofii w zakresie .....

uchwałą Rady Wydziału Filozoficznego U. J. z dnia ..... 19 ..... r.

L. księgi dyplomów magisterskich .....

Zgodność powyższego wykazu z oryginalnymi protokołami stwierdzam:

.....

Przewodniczący Komisji Egzaminów Magisterskich

L. 308 Str. 308

Pan Oleár Robert Andrej

urodzony dnia 2 marca 1902 w Pany, Czechosłowacja religii rzymsko-kat.

uzyskawszy świadectwo dojrzałości dnia ..... 19.... w .....

odbywał studia na Wydziale filozoficznym Uniwersytetu Jagiellońskiego od r. 1934/35 do 19....

i .....

W toku ich złożył następujące egzaminy na stopień magistra filozofii w zakresie prasłowiańskiego

Data egzaminu	L. protokołu	Po raz	Przedmiot egzaminu	Wynik	Egzaminator	Uwaga

Nadto przedstawił pracę magisterską pt. .....

.....

przyjętą przez prof. ..... z wynikiem .....

Otrzymał stopień magistra filozofii w zakresie .....

uchwałą Rady Wydziału Filozoficznego U. J. z dnia ..... 19.... r.

L. księgi dyplomów magisterskich .....

Zgodność powyższego wykazu z oryginalnymi protokołami stwierdzam:

.....

Przewodniczący Komisji Egzaminów Magisterskich

L. 309 Str. 309

Pan Dwirski Kazimierz

urodzony dnia 21 lutego 1914 w Sosnowcu, pow. Będzin religii rzymsko-kat.
woj. kiel.

uzyskawszy świadectwo dojrzałości dnia ..... 1934 w Sosnowcu

odbywał studia na Wydziale filozoficznym Uniwersytetu Jagiellońskiego od r. 1934/35 do 19....

i .....

W toku ich złożył następujące egzaminy na stopień magistra filozofii w zakresie chemii

Data egzaminu	L. protokołu	Po raz	Przedmiot egzaminu	Wynik	Egzaminator	Uwaga

Nadto przedstawił pracę magisterską pt. .....

.....

przyjętą przez prof. ..... z wynikiem .....

Otrzymał stopień magistra filozofii w zakresie .....

uchwałą Rady Wydziału Filozoficznego U. J. z dnia ..... 19.... r.

L. księgi dyplomów magisterskich .....

Zgodność powyższego wykazu z oryginalnymi protokołami stwierdzam:

.....

Przewodniczący Komisji Egzaminów Magisterskich

L. 310 Str. 310

Pani Cedziwoda-Orlińska Róża

urodzona dnia 20 sierpnia 1899 w Nowym Bytomiu, woj. śl. religii rzymsko-kat.

uzyskawszy świadectwo dojrzałości dnia ..... 19 ..... w .....

odbywał studia na Wydziale filozoficznym Uniwersytetu Jagiellońskiego od r. 1934/35 do 19 .....

i .....

W toku ich złożył następujące egzaminy na stopień magistra filozofii w zakresie pedagogiki – socjologii

Data egzaminu	L. protokołu	Po raz	Przedmiot egzaminu	Wynik	Egzaminator	Uwaga
12.XII.36	1/7		Psychologia ogólna	niedostat.	prof. Heinrich	
15.III.37	1/3	II	Psychologia ogólna	niedostat.	prof. Heinrich	
21.VI.37	12/14		Logika, metodol. i teoria pozn.	niedost.	"	
10.XII.37	2/2	III	Psychologia ogólna	niedostat.	prof. Mysłakowski i prof. Szuman	
11.XII.37	3/8	II	Logika, metodol. i teoria poznan.	niedostat.	prof. Heinrich	
23.VI.38	3/1		Główne zasady nauk filozof.	dostat.	prof. Zawirski	[illegible] 19/12 [illegible]

Nadto przedstawił pracę magisterską pt. .....

przyjętą przez prof. ..... z wynikiem .....

Otrzymał stopień magistra filozofii w zakresie .....

uchwałą Rady Wydziału Filozoficznego U. J. z dnia ..... 19 ..... r.

L. księgi dyplomów magisterskich .....

Zgodność powyższego wykazu z oryginalnymi protokołami stwierdzam:

Przewodniczący Komisji Egzaminów Magisterskich

L. 311 Str. 311

Pan Orłowski Paweł

urodzony dnia 21 stycznia 1915 w Wielkich Piekarach pow. Świętochłowice, woj. śl. religii rzymsko-kat.

uzyskawszy świadectwo dojrzałości dnia ..... 1934 w Piekarach Wielkich

odbywał studia na Wydziale filozoficznym Uniwersytetu Jagiellońskiego od r. 1934/35 do 19 .....

i .....

W toku ich złożył następujące egzaminy na stopień magistra filozofii w zakresie filologii klasycznej

Data egzaminu	L. protokołu	Po raz	Przedmiot egzaminu	Wynik	Egzaminator	Uwaga
16.VI.35	8		Wstęp do studium fil. klas.	dobry	prof. Sinko	
10.XII.35	8/11		Wpływ świata klas. w kult. nowoż.	odstąpił		
13.III.36	2/10		" " " " "	dobry	prof. Przychocki	
14.III.36	7/5		Tragedia grecka i rzymska	dobry	prof. Sternbach	
8.XII.36	14/2		Estetyka	niedostat.	prof. Heinrich	
12.VI.37	13/3		Główne zasady nauk filozof.	b. dobry	prof. Zawirski	
15.VI.37	5/15		Gramat. opis. i hist. jęz. greckiego	dostat.	prof. Sinko	
8.III.38	/21		" " " " łacińskiego	niedost.	prof. Hammer	
9.VI.38	4/22	II	" " " " "	niedost.	"	
7.XII.38	2/9	III	" " " " "	dostat.	"	
14.XII.38	7/9		Historia literatury greckiej	dobry	prof. Sternbach	
4.III.39	14/3	II	Estetyka	b. dobry	prof. Zawirski	

Nadto przedstawił pracę magisterską pt. .....

przyjętą przez prof. ..... z wynikiem .....

Otrzymał stopień magistra filozofii w zakresie .....

uchwałą Rady Wydziału Filozoficznego U. J. z dnia ..... 19 ..... r.

L. księgi dyplomów magisterskich .....

Zgodność powyższego wykazu z oryginalnymi protokołami stwierdzam:

Przewodniczący Komisji Egzaminów Magisterskich

Pan Ostrowski Stanisław

urodzon y dnia 23 września 1913 w Rożnowej, pow. i woj. krak. religii rzymsko kath.

uzyskawszy świadectwo dojrzałości dnia ..... 19..... w .....

odbywał studia na Wydziale filozoficznym Uniwersytetu Jagiellońskiego od r. 193[illegible] do 19.....

i .....

W toku ich złożył następujące egzaminy na stopień magistra filozofii w zakresie chemii

Data egzaminu	L. protokołu	Po raz	Przedmiot egzaminu	Wynik	Egzaminator	Uwaga

318

L. 314 Str. 314

Pan Ks. Oświeciński Jan

urodzony dnia 20 czerwca 1908 w Łodzi religii rzymsko-kat.

uzyskawszy świadectwo dojrzałości dnia ..... 19.... w .....

odbywał studia na Wydziale filozoficznym Uniwersytetu Jagiellońskiego od r. 1934-35 do 19....

i .....

W toku ich złożył następujące egzaminy na stopień magistra filozofii w zakresie filologii klasycznej

Data egzaminu	L. protokołu	Po raz	Przedmiot egzaminu	Wynik	Egzaminator	Uwaga
17.V.35	2		Główne zasady nauk fil.	dobry	prof. Heinrich	
26.VI.36	2/19		Tragedia grecka i rzymska	dobry	prof. Sternbach	
9.XII.36	8/12		Wpływ świata klas. w kult. nowoż.	dobry	prof. Przychocki	
12.VI.37	15/8		Estetyka	dobry	prof. Heinrich	
9.XII.37	5/13		Gramat. opis. i hist. jęz. greckiego	dobry	prof. Sinko	
8.III.38	1/22		" " " " łacińskiego	b. dobry	prof. Hammer	
11.VI.38	8/16		Historia literatury greckiej	dobry	prof. Sinko	
9.XII.38	4/6		" " rzymskiej	dostat.	prof. Hammer	

Nadto przedstawił pracę magisterską pt. .....

przyjętą przez prof. ..... z wynikiem .....

Otrzymał stopień magistra filozofii w zakresie .....

uchwałą Rady Wydziału Filozoficznego U. J. z dnia ..... 19.... r.

L. księgi dyplomów magisterskich .....

Zgodność powyższego wykazu z oryginalnymi protokołami stwierdzam:

Przewodniczący Komisji Egzaminów Magisterskich

L. 315 Str. 315 319

Pan i Owsianówna Helena

urodzona dnia 4 października 1913 w Paniemoniu, pow. nowoż. religii rzymsko-kat.

uzyskawszy świadectwo dojrzałości dnia ..... 19.... w .....

odbywał studia na Wydziale filozoficznym Uniwersytetu Jagiellońskiego od r. 1934-35 do 19....

i .....

W toku ich złożył następujące egzaminy na stopień magistra filozofii w zakresie przyroda

Data egzaminu	L. protokołu	Po raz	Przedmiot egzaminu	Wynik	Egzaminator	Uwaga
						świad. odejście
						9.IX.35

Nadto przedstawił pracę magisterską pt. .....

przyjętą przez prof. ..... z wynikiem .....

Otrzymał stopień magistra filozofii w zakresie .....

uchwałą Rady Wydziału Filozoficznego U. J. z dnia ..... 19.... r.

L. księgi dyplomów magisterskich .....

Zgodność powyższego wykazu z oryginalnymi protokołami stwierdzam:

Przewodniczący Komisji Egzaminów Magisterskich

L. 316 Str. 316

Pan Ożga Roman

urodzony dnia 24 września 1915 w Krakowie religii rzymsko-kat.

uzyskawszy świadectwo dojrzałości dnia 1934 w Krakowie

odbywał studia na Wydziale filozoficznym Uniwersytetu Jagiellońskiego od r. 1934-35 do 19

i

W toku ich złożył następujące egzaminy na stopień magistra filozofii w zakresie chemii

Data egzaminu	L. protokołu	Po raz	Przedmiot egzaminu	Wynik	Egzaminator	Uwaga
13.XII.38	2115		Matemat. dla przyrodników	dostat.	doc. Gołąb	

Nadto przedstawił pracę magisterską pt.

przyjętą przez prof. z wynikiem

Otrzymał stopień magistra filozofii w zakresie

uchwałą Rady Wydziału Filozoficznego U. J. z dnia 19 r.

L. księgi dyplomów magisterskich

Zgodność powyższego wykazu z oryginalnymi protokołami stwierdzam:

Przewodniczący Komisji Egzaminów Magisterskich

L. 317 Str. 317

Pan Pagaczewski Stanisław

urodzony dnia 9 lipca 1916 w Krakowie religii rzymsko-kat.

uzyskawszy świadectwo dojrzałości dnia 1934 w Krakowie

odbywał studia na Wydziale filozoficznym Uniwersytetu Jagiellońskiego od r. 1934-35 do 19

i

W toku ich złożył następujące egzaminy na stopień magistra filozofii w zakresie filologii polskiej

Data egzaminu	L. protokołu	Po raz	Przedmiot egzaminu	Wynik	Egzaminator	Uwaga
17.VI.35	4/16		Gramat. opis. współcz. polszczyzny	dostat.	prof. Lehr-Spławiński	
17.VI.36	15/11		Historia literat. francuskiej	dostat.	prof. Folkierski	
16.III.37	6/7		Historia polit., ustroj. i kult. Polski	b. dobry	prof. Konopczyński	
16.VI.37	7/12		Historia literat. polskiej	dostat.	prof. Kołaczkowski	
11.XII.37	2/9		Gramat. opis. jęz. staroczesk.-słow.	dobry	doc. Milewski	
22.VI.38	13/10		Główne zasady nauk filozof.	dostat.	doc. Heitzman	
13.III.39	4/9		Gramat. hist. jęz. polskiego	dobry	prof. Nitsch	

Nadto przedstawił pracę magisterską pt.

przyjętą przez prof. z wynikiem

Otrzymał stopień magistra filozofii w zakresie

uchwałą Rady Wydziału Filozoficznego U. J. z dnia 19 r.

L. księgi dyplomów magisterskich

Zgodność powyższego wykazu z oryginalnymi protokołami stwierdzam:

Przewodniczący Komisji Egzaminów Magisterskich

322

L. 318 Str. 318

Pan Panczyny Erwin

urodzon y dnia 18 kwietnia 1915 w Tarnowskich Górach woj. śl. religii rzymsko-kat.

uzyskawszy świadectwo dojrzałości dnia 1934 w Tarnowskich Górach

odbywał studia na Wydziale filozoficznym Uniwersytetu Jagiellońskiego od r. 1934/35 do 1938/39

i

W toku ich złożył następujące egzaminy na stopień magistra filozofii w zakresie filologii niemieckiej

Data egzaminu	L. protokołu	Po raz	Przedmiot egzaminu	Wynik	Egzaminator	Uwaga
18.VI.35	2121		Gramat. opis. jęz. niemieckiego	b. dobry	prof. Klemkowski	
13.III.36	16/5		Zarys dziej. niemieckich po 1870	dobry	prof. Dyboski	
10.III.38	20/8		Główne zasady nauk filozof.	dostat.	pg. Zawirski	
26.III.38	17/5		Zarys ogól. dziej. literat. niem.	niedostat.	prof. Klemkowski	
18.VI.38	8/8	II	" " " " "	b. dobry	"	
13.XII.38	6/5		Gramat. historyczna jęz. niemieckiego	dobry	"	
17.III.39	13/6		Historia literat. niemieckiej	b. dobry	"	
8.III.39	21/2		Zarys hist. średn. i nowożyt. z uwzgl. niemieckiej	dobry	prof. Konopczyński	
24.V.39			Egzamin ostateczny	b. dobry	prof. Klemkowski prof. Dyboski	

Nadto przedstawił pracę magisterską pt. „Deutsche Einflüsse auf die Reformation in Polen und polnische Beiträge zur allgemeine Reformationsbewegung"

przyjętą przez prof. Klemkowskiego, Dyboskiego z wynikiem b. dobrym

Otrzymał stopień magistra filozofii w zakresie filologii niemieckiej

uchwałą Rady Wydziału Filozoficznego U. J. z dnia 26 maja 1939 r.

L. księgi dyplomów magisterskich 170/38/39

Zgodność powyższego wykazu z oryginalnymi protokołami stwierdzam:

Przewodniczący Komisji Egzaminów Magisterskich

L. 319 Str. 319

323

Pan Paszkot Władysław

urodzon y dnia 28 kwietnia 1905 w e Lwowie religii rzymsko-kat.

uzyskawszy świadectwo dojrzałości dnia 19 w

odbywał studia na Wydziale filozoficznym Uniwersytetu Jagiellońskiego od r. 1934/35 do 19

i

W toku ich złożył następujące egzaminy na stopień magistra filozofii w zakresie przyrody

Data egzaminu	L. protokołu	Po raz	Przedmiot egzaminu	Wynik	Egzaminator	Uwaga

Nadto przedstawił pracę magisterską pt.

przyjętą przez prof. z wynikiem

Otrzymał stopień magistra filozofii w zakresie

uchwałą Rady Wydziału Filozoficznego U. J. z dnia 19 r.

L. księgi dyplomów magisterskich

Zgodność powyższego wykazu z oryginalnymi protokołami stwierdzam:

Przewodniczący Komisji Egzaminów Magisterskich

L. 320 Str. 320

Pan Pawelski Wacław

urodzony dnia 21 lutego 1914 w Radomiu, woj. kiel. religii rzymsko-kat.

uzyskawszy świadectwo dojrzałości dnia 1933 w Radomiu

odbywał studia na Wydziale filozoficznym Uniwersytetu Jagiellońskiego od r. 1934/35 do 19

i

W toku ich złożył następujące egzaminy na stopień magistra filozofii w zakresie matematyki

Data egzaminu	L. protokołu	Po raz	Przedmiot egzaminu	Wynik	Egzaminator	Uwaga
14.XII.35	8/9		Astronomia ogólna	b. dobry	prof. Banachiewicz	
15.VI.36	12/17		Geometria analit.	b. dobry	prof. Rosenblatt	
14.VII.36	2/10		Rachunek różniczk. i całkowy	b. dobry	prof. Waszewski	
17.III.37	10/3		Arytmetyka teoretyczna	niedostat.	prof. Wilkosz	
18.VI.37	2/10		Algebra wyższa i teoria liczb	dostat.	"	
12.VI.37	7/10		Fizyka doświadczalna	dostat.	prof. Zakrzewski	
17.VI.37	7/4		Równania różniczk. i całkowe	b. dobry	prof. Waszewski	
13.XII.37	7/6		Mechanika teoretyczna	niedostat.	prof. Wilkosz	
15.XII.37	10/8		Główne zasady nauk filozof.	dostatecznym	prof. Zawirski	
24.VI.38	7/10	II	Mechanika teoretyczna	b. dobry	prof. Waszewski	
18.VI.38	13/5		Teoria kwantów	b. dobry	prof. Kuborski	

Nadto przedstawił pracę magisterską pt.

przyjętą przez prof. z wynikiem

Otrzymał stopień magistra filozofii w zakresie

uchwałą Rady Wydziału Filozoficznego U. J. z dnia 19 r.

L. księgi dyplomów magisterskich

Zgodność powyższego wykazu z oryginalnymi protokołami stwierdzam:

Przewodniczący Komisji Egzaminów Magisterskich

L. 321 Str. 321

Pan Pawlik Józef

urodzony dnia 30 grudnia 1902 w Zakliczynie, Wieliczy religii rzymsko-katol.

uzyskawszy świadectwo dojrzałości dnia 19 w

odbywał studia na Wydziale filozoficznym Uniwersytetu Jagiellońskiego od r. 1934/35 do 19

i

W toku ich złożył następujące egzaminy na stopień magistra filozofii w zakresie pedagogiki

Data egzaminu	L. protokołu	Po raz	Przedmiot egzaminu	Wynik	Egzaminator	Uwaga
18.VI.36	3/23		Psychologia ogólna	niedostat.	prof. Heinrich	
12.XII.36	1/8	II	" "	dostat.	"	
21.VI.37	12/15		Logika, metodol. i teoria poznania	dostat.	"	
14.XII.37	13/7		Gramat. opis. jęz. niemieckiego	niedostat.	prof. Kleczkowska	

Nadto przedstawił pracę magisterską pt.

przyjętą przez prof. z wynikiem

Otrzymał stopień magistra filozofii w zakresie

uchwałą Rady Wydziału Filozoficznego U. J. z dnia 19 r.

L. księgi dyplomów magisterskich

Zgodność powyższego wykazu z oryginalnymi protokołami stwierdzam:

Przewodniczący Komisji Egzaminów Magisterskich

326

L. 322

Str. 322

Pan Pechner Artur

urodzon y dnia 25 stycznia 1916 w Krakowie religii mojżeszowej

uzyskawszy świadectwo dojrzałości dnia ..... 1934 w Krakowie

odbywał studia na Wydziale filozoficznym Uniwersytetu Jagiellońskiego od r. 1934/35 do 19...

i .....

W toku ich złożył następujące egzaminy na stopień magistra filozofii w zakresie przyrody

Data egzaminu	L. protokołu	Po raz	Przedmiot egzaminu	Wynik	Egzaminator	Uwaga

Nadto przedstawił pracę magisterską pt. .....

.....

przyjętą przez prof. ..... z wynikiem .....

Otrzymał stopień magistra filozofii w zakresie .....

uchwałą Rady Wydziału Filozoficznego U. J. z dnia ..... 19..... r.

L. księgi dyplomów magisterskich .....

Zgodność powyższego wykazu z oryginalnymi protokołami stwierdzam:

.....

Przewodniczący Komisji Egzaminów Magisterskich

L. 323

Str. 323

327

Pan i Piaskowska Kazimiera

urodzona dnia 10 października 1914 w Grodźcu, woj. kiel. religii rzymsko-katol.

uzyskawszy świadectwo dojrzałości dnia ..... 19..... w .....

odbywał studia na Wydziale filozoficznym Uniwersytetu Jagiellońskiego od r. 1934/35 do 19...

i .....

W toku ich złożył następujące egzaminy na stopień magistra filozofii w zakresie filologii klasycznej

Data egzaminu	L. protokołu	Po raz	Przedmiot egzaminu	Wynik	Egzaminator	Uwaga
15.XII.35	2134		Wstęp do studiów fil. klas.	dobry	prof. Kornbach	
24.VI.36	16/17		Dzieje literatury klas. w kult. nowo	b. dobry	prof. Przychocki	
6.IV.37	17/9		Główne zasady nauk filozof.	dostat.	prof. Kleiner	
15.IV.37	14/4		Archeologia klasyczna	dobry	prof. Gerstinger	
12.VI.37	15/10		Estetyka	dobry	prof. Heiler	
12.VI.38	126		Gramat. opis. i lektura jęz. greckiego	niedost.	prof. Sinko	
9.VI.38	0/25		" " " " łacińsk.	niedost.	prof. Klemm	
7.XI.38	21/10	II	" " " " "	dostat.	"	
10.III.39	13	II	" " " " greckiego	niedost.	prof. Sinko	
9.III.39	17		Historia literatury greckiej	dostat.	prof. Herübach	

Nadto przedstawił pracę magisterską pt. .....

.....

przyjętą przez prof. ..... z wynikiem .....

Otrzymał stopień magistra filozofii w zakresie .....

uchwałą Rady Wydziału Filozoficznego U. J. z dnia ..... 19..... r.

L. księgi dyplomów magisterskich .....

Zgodność powyższego wykazu z oryginalnymi protokołami stwierdzam:

.....

Przewodniczący Komisji Egzaminów Magisterskich

328

L. 324 Str. 324

Pan i Pigłowska Maria

urodzona dnia 5 sierpnia 1914 w Jarosławiu, woj. lw. religii rzymsko-kat.

uzyskawszy świadectwo dojrzałości dnia ..... 1934 w Jarosławiu

odbywał studia na Wydziale filozoficznym Uniwersytetu Jagiellońskiego od r. 1934-35 do 19

i .....

W toku ich złożył następujące egzaminy na stopień magistra filozofii w zakresie geografii

Data egzaminu	L. protokołu	Po raz	Przedmiot egzaminu	Wynik	Egzaminator	Uwaga
9.VI.37	214		Elementy meteorol. og. i klimat.	dobry	prof. Samolewicz	
30.V.38	617		geografia matematyczna	dostat.	"	

Nadto przedstawił pracę magisterską pt. .....

.....

przyjętą przez prof. ..... z wynikiem .....

Otrzymał stopień magistra filozofii w zakresie .....

uchwałą Rady Wydziału Filozoficznego U. J. z dnia ..... 19..... r.

L. księgi dyplomów magisterskich .....

Zgodność powyższego wykazu z oryginalnymi protokołami stwierdzam:

.....

Przewodniczący Komisji Egzaminów Magisterskich

L. 325 Str. 325

329

Pan Pigłowski Stefan

urodzony dnia 4 sierpnia 1908 w Nivce, pow. Bóbrka, woj. lwow. religii rzymsko-kat.

uzyskawszy świadectwo dojrzałości dnia ..... 19..... w .....

odbywał studia na Wydziale filozoficznym Uniwersytetu Jagiellońskiego od r. 1934-35 do 19

i .....

W toku ich złożył następujące egzaminy na stopień magistra filozofii w zakresie pedagogiki

Data egzaminu	L. protokołu	Po raz	Przedmiot egzaminu	Wynik	Egzaminator	Uwaga

Nadto przedstawił pracę magisterską pt. .....

.....

przyjętą przez prof. ..... z wynikiem .....

Otrzymał stopień magistra filozofii w zakresie .....

uchwałą Rady Wydziału Filozoficznego U. J. z dnia ..... 19..... r.

L. księgi dyplomów magisterskich .....

Zgodność powyższego wykazu z oryginalnymi protokołami stwierdzam:

.....

Przewodniczący Komisji Egzaminów Magisterskich

L. 326 Str. 326

Pan i: Piecuchówna Ludmiła

urodzon a dnia Czerwca 1916 w Świdnicy, Niemcy religii rzymsko-kat.

uzyskawszy świadectwo dojrzałości dnia ... 19... w ...

odbywał studia na Wydziale filozoficznym Uniwersytetu Jagiellońskiego od r. 1934/35 do 19...

i ...

W toku ich złożył następujące egzaminy na stopień magistra filozofii w zakresie chemii

Data egzaminu	L. protokołu	Po raz	Przedmiot egzaminu	Wynik	Egzaminator	Uwaga
15.VI.36	5/34		Matemat. dla przyrodników	dobry	doc. Gołąb	
10.III.38	3/8		Fizyka doświadczalna	dobry	prof. Zakrzewski	
15.VI.38	8/8		Mineralogia i Krystalografia	dobry	prof. Krenta	
13.XII.38	8/13		Główne zasady nauk filozof.	nie zgłaszał się		
V	10/6		Chemia nieorganiczna	dostat.	prof. Estreicher	
14.VI.39	16/20		Chemia organiczna	dobry	prof. Dziewoński	

Nadto przedstawił pracę magisterską pt. ...

przyjętą przez prof. ... z wynikiem ...

Otrzymał stopień magistra filozofii w zakresie ...

uchwałą Rady Wydziału Filozoficznego U. J. z dnia ... 19... r.

L. księgi dyplomów magisterskich ...

Zgodność powyższego wykazu z oryginalnymi protokołami stwierdzam:

Przewodniczący Komisji Egzaminów Magisterskich

L. 327 Str. 327

Pan Pielok Ewald

urodzon y dnia 9 stycznia 1915 w Zabrzu, Niemcy religii rzymsko-kat.

uzyskawszy świadectwo dojrzałości dnia 28 czerwca 1934 w Katowicach jako eksten

odbywał studia na Wydziale filozoficznym Uniwersytetu Jagiellońskiego od r. 1934/35 do 19...

i ...

W toku ich złożył następujące egzaminy na stopień magistra filozofii w zakresie ~~chemii~~ matematyki i fizyki jako przedmiotu dodatk.

Data egzaminu	L. protokołu	Po raz	Przedmiot egzaminu	Wynik	Egzaminator	Uwaga
15.VI.35	36		Matemat. dla przyrodników	dobry	doc. Gołąb	
17.VI.37	11/1		Krystalografia	dobry	prof. Krenta	
18.VI.37	2/11		Algebra wyższa i teoria liczb	dobry	prof. Wilkosz	
12.VI.37	10/15		Główne zasady nauk filozof.	b. dobry	prof. Zawirski	
10.XII.37	1/11		Rach. różn. i całkowy	niedost.	prof. Wilkosz	
10.III.38	6/6		Fizyka doświadczalna	dostat.	prof. Zakrzewski	
22.VI.38	2/13	II	Rachunek różnicowe i całkowy	b. dobry	prof. Wilkosz	
22.XII.38	6/8		Mechanika teoretyczna	b. dobry	prof. Wrzeszcz	
13.XII.38	11/1		Teoria funkcji analitycznych	dobry	prof. Leja	
17.III.39	13/14		Arytmetyka teoretyczna	dobry	prof. Wilkosz	
15.IV.39	1		Egzamin ostateczny	dostat.	prof. Leja	
					prof. Wilkosz	
13.VI.35	21/1		Chemia ogólna	dobry	prof. Estreicher	
15.VI.39	34/1		Elektromagnetyka	dobry	prof. Weyssenhoff	

Nadto przedstawił pracę magisterską pt. „Wielomiany Czebyszewa zwykłe i rozgłoszone"

przyjętą przez prof. Lejo i Wilkosza z wynikiem dobrym

Otrzymał stopień magistra filozofii w zakresie matematyki i fizyki jako przedmiotu dodatkowego

uchwałą Rady Wydziału Filozoficznego U. J. z dnia 26 maja 1939 r.

L. księgi dyplomów magisterskich 143/38/39

Zgodność powyższego wykazu z oryginalnymi protokołami stwierdzam:

Przewodniczący Komisji Egzaminów Magisterskich

L. 328 Str. 328

Pan Piątka Henryk

urodzony dnia 6 września 1914 w Nowym Bytomiu, pow. Świętochłowice, Śl. religii rzymsko-katol.

uzyskawszy świadectwo dojrzałości dnia ... 19... w ...

odbywał studia na Wydziale filozoficznym Uniwersytetu Jagiellońskiego od r. 1932-35 do 19...

i ...

W toku ich złożył następujące egzaminy na stopień magistra filozofii w zakresie filologii francuskiej

Data egzaminu	L. protokołu	Po raz	Przedmiot egzaminu	Wynik	Egzaminator	Uwaga
						świad. odejścia
						26.X.35

Nadto przedstawił pracę magisterską pt. ...

przyjętą przez prof. ... z wynikiem ...

Otrzymał stopień magistra filozofii w zakresie ...

uchwałą Rady Wydziału Filozoficznego U. J. z dnia ... 19... r.

L. księgi dyplomów magisterskich ...

Zgodność powyższego wykazu z oryginalnymi protokołami stwierdzam:

Przewodniczący Komisji Egzaminów Magisterskich

L. 329 Str. 329

Pan i Pilarska Helena

urodzon a dnia 20 marca 1905 w Krakowie religii rzymsko-kat.

uzyskawszy świadectwo dojrzałości dnia ... 19... w ...

odbywał studia na Wydziale filozoficznym Uniwersytetu Jagiellońskiego od r. 1934-35 do 19...

i ...

W toku ich złożył następujące egzaminy na stopień magistra filozofii w zakresie filologii francuskiej

Data egzaminu	L. protokołu	Po raz	Przedmiot egzaminu	Wynik	Egzaminator	Uwaga
16.III.36	519		Historia literat. francuskiej	niedostat.	prof. Folkierski	
12.VI.36	3472		Główne zasady nauk filozof.	b. dobry	doc. Heitzman	
25.VI.37	745		Historia literat. franc. (przyb.)	dobry	prof. Folkierski	

Nadto przedstawił pracę magisterską pt. ...

przyjętą przez prof. ... z wynikiem ...

Otrzymał stopień magistra filozofii w zakresie ...

uchwałą Rady Wydziału Filozoficznego U. J. z dnia ... 19... r.

L. księgi dyplomów magisterskich ...

Zgodność powyższego wykazu z oryginalnymi protokołami stwierdzam:

Przewodniczący Komisji Egzaminów Magisterskich

L. 330 Str. 330

Pan Pirko Jerzy Zygmunt

urodzony dnia 26 kwietnia 1905 w Warszawie religii rzymsko-kat.

uzyskawszy świadectwo dojrzałości dnia ..... 19.... w .....

odbywał studia na Wydziale filozoficznym Uniwersytetu Jagiellońskiego od r. 1934-35 do 19....

i .....

W toku ich złożył następujące egzaminy na stopień magistra filozofii w zakresie matematyki

Data egzaminu	L. protokołu	Po raz	Przedmiot egzaminu	Wynik	Egzaminator	Uwaga
15.VI.36	12/18		Geometria analityczna	niedost.	prof. Rosenblatt	
14.XII.36	2/14		Rachunek różniczk. i całkowy	dobry	prof. Ważewski	
18.III.37	2/12		Algebra wyższa i teoria liczb	dostat.	prof. Wilkosz	
19.VI.37	7/13		Geometria analityczna	b. dobry	prof. Ważewski	
15.XII.37	10/9		Główne zasady nauk filozof.	dobry	prof. Zawirski	
10.XII.37	15/2		Równania różniczk. zwyczajne	niedostat.	prof. Ważewski	
14.III.38	11/4	"	" " "	dobry	"	
18.III.38	12/6		Astronomia ogólna	dostat.	prof. Banachiewicz	
14.I.39	6/9		Mechanika teoretyczna	dobry	prof. Ważewski	
11.III.39	10/13		Fizyka doświadczalna	dostat.	prof. Zakrzewski	

Nadto przedstawił pracę magisterską pt. .....

przyjętą przez prof. ..... z wynikiem .....

Otrzymał stopień magistra filozofii w zakresie .....

uchwałą Rady Wydziału Filozoficznego U. J. z dnia ..... 19.... r.

L. księgi dyplomów magisterskich .....

Zgodność powyższego wykazu z oryginalnymi protokołami stwierdzam:

Przewodniczący Komisji Egzaminów Magisterskich

L. 331 Str. 331

Pani Płomińska Alina

urodzona dnia 16 lipca 1914 w Częstochowie, woj. kiel. religii rzymsko-kat.

uzyskawszy świadectwo dojrzałości dnia ..... 19.... w .....

odbywał studia na Wydziale filozoficznym Uniwersytetu Jagiellońskiego od r. 1934-35 do 19....

i .....

W toku ich złożył następujące egzaminy na stopień magistra filozofii w zakresie geografii

Data egzaminu	L. protokołu	Po raz	Przedmiot egzaminu	Wynik	Egzaminator	Uwaga

Nadto przedstawił pracę magisterską pt. .....

przyjętą przez prof. ..... z wynikiem .....

Otrzymał stopień magistra filozofii w zakresie .....

uchwałą Rady Wydziału Filozoficznego U. J. z dnia ..... 19.... r.

L. księgi dyplomów magisterskich .....

Zgodność powyższego wykazu z oryginalnymi protokołami stwierdzam:

Przewodniczący Komisji Egzaminów Magisterskich

336

L. 332 Str. 332

Pan Poborski Stanisław

urodzony dnia 10 czerwca 1910 w Lustawicach, pow. Brzesko woj. krak. religii rzymsko-katol.

uzyskawszy świadectwo dojrzałości dnia ..... 19 ..... w .....

odbywał studia na Wydziale filozoficznym Uniwersytetu Jagiellońskiego od r. 1934-35 do 19 .....

i .....

W toku ich złożył następujące egzaminy na stopień magistra filozofii w zakresie orientalistyki

Data egzaminu	L. protokołu	Po raz	Przedmiot egzaminu	Wynik	Egzaminator	Uwaga
16.VI.36	5/1		Gramat. opis. jęz. arabskiego	dobry	prof. Kowalski	
17.VI.36	4/1		" " jęz. osmańsko-tureck.	dobry	"	
23.VI.36	7/1		Ogólny zarys geogr. etnogr. hist. wschodu muzułmańsk.	dostat.	"	
15.XII.36	4		Gramat. opis. jęz. nowoperskiego	dobry	"	
28.VI.37	3/2		Elementy językozn. ogólnego	dostat.	prof. Safarewicz	

Nadto przedstawił pracę magisterską pt. .....

przyjętą przez prof. ..... z wynikiem .....

Otrzymał stopień magistra filozofii w zakresie .....

uchwałą Rady Wydziału Filozoficznego U. J. z dnia ..... 19 ..... r.

L. księgi dyplomów magisterskich .....

Zgodność powyższego wykazu z oryginalnymi protokołami stwierdzam:

Przewodniczący Komisji Egzaminów Magisterskich

L. 333 Str. 333 337

Pani Podgórzańska Kazimiera

urodzona dnia 4 października 1912 w Brzezince, woj. krak. religii rzymsko-kat.

uzyskawszy świadectwo dojrzałości dnia ..... 19 ..... w .....

odbywał studia na Wydziale filozoficznym Uniwersytetu Jagiellońskiego od r. 1934-35 do 19 .....

i .....

W toku ich złożył następujące egzaminy na stopień magistra filozofii w zakresie przyrody

Data egzaminu	L. protokołu	Po raz	Przedmiot egzaminu	Wynik	Egzaminator	Uwaga
11.XII.37	7/3		Botanika (kurs ogólny)	b. dobry	prof. Piech	
14.III.38	8/2		Anatomia i cytologia roślin	b. dobry	"	
25.VI.38	15/4		Morfologia i systemat. roślin	b. dobry	prof. Szafer	

Nadto przedstawił pracę magisterską pt. .....

przyjętą przez prof. ..... z wynikiem .....

Otrzymał stopień magistra filozofii w zakresie .....

uchwałą Rady Wydziału Filozoficznego U. J. z dnia ..... 19 ..... r.

L. księgi dyplomów magisterskich .....

Zgodność powyższego wykazu z oryginalnymi protokołami stwierdzam:

Przewodniczący Komisji Egzaminów Magisterskich

338

L. 334 Str. 334

Pan i Podgórska Janina

urodzon a dnia 28 sierpnia 1915 w Rychwianach, pow. i woj. Kraków religii rzymsko-kat.

uzyskawszy świadectwo dojrzałości dnia ..... 1934 w Krakowie

odbywał studia na Wydziale filozoficznym Uniwersytetu Jagiellońskiego od r. 1934-35 do 19

i .....

W toku ich złożył następujące egzaminy na stopień magistra filozofii w zakresie filologii klasycznej

Data egzaminu	L. protokołu	Po raz	Przedmiot egzaminu	Wynik	Egzaminator	Uwaga

Nadto przedstawił pracę magisterską pt. .....

.....

przyjętą przez prof. ..... z wynikiem .....

Otrzymał stopień magistra filozofii w zakresie .....

uchwałą Rady Wydziału Filozoficznego U. J. z dnia ..... 19..... r.

L. księgi dyplomów magisterskich .....

Zgodność powyższego wykazu z oryginalnymi protokołami stwierdzam:

.....

Przewodniczący Komisji Egzaminów Magisterskich

L. 335 Str. 335

339

Pan i Podkopatówna Helena

urodzon a dnia 6 lutego 1916 w Książnicach Wielkich pow. Proszowice, woj. kiel. religii rzymsko-kat.

uzyskawszy świadectwo dojrzałości dnia ..... 19..... w .....

odbywał studia na Wydziale filozoficznym Uniwersytetu Jagiellońskiego od r. 1934-35 do 19

i .....

W toku ich złożył następujące egzaminy na stopień magistra filozofii w zakresie chemii

Data egzaminu	L. protokołu	Po raz	Przedmiot egzaminu	Wynik	Egzaminator	Uwaga

Nadto przedstawił pracę magisterską pt. .....

.....

przyjętą przez prof. ..... z wynikiem .....

Otrzymał stopień magistra filozofii w zakresie .....

uchwałą Rady Wydziału Filozoficznego U. J. z dnia ..... 19..... r.

L. księgi dyplomów magisterskich .....

Zgodność powyższego wykazu z oryginalnymi protokołami stwierdzam:

.....

Przewodniczący Komisji Egzaminów Magisterskich

340

L. 336 Str. 336

Pan Polek Zygmunt

urodzon y dnia 29 Kwietnia 1916 w Zelczynie, pow. i woj. Kraków religii rzymsko-kat.

uzyskawszy świadectwo dojrzałości dnia ... 1934 w Krakowie

odbywał studia na Wydziale filozoficznym Uniwersytetu Jagiellońskiego od r. 1934/35 do 19...

i ...

W toku ich złożył następujące egzaminy na stopień magistra filozofii w zakresie chemii

Data egzaminu	L. protokołu	Po raz	Przedmiot egzaminu	Wynik	Egzaminator	Uwaga
13.VII.35	54		Matemat. dla przyrodników	dobry	doc. Gołąb	świadectwo 17.VIII.35

Nadto przedstawił pracę magisterską pt. ...

przyjętą przez prof. ... z wynikiem ...

Otrzymał stopień magistra filozofii w zakresie ...

uchwałą Rady Wydziału Filozoficznego U. J. z dnia ... 19... r.

L. księgi dyplomów magisterskich ...

Zgodność powyższego wykazu z oryginalnymi protokołami stwierdzam:

Przewodniczący Komisji Egzaminów Magisterskich

L. 337 Str. 337

341

Pan Polończyk Mieczysław

urodzon y dnia 17 Listopada 1916 w Strzyżowie woj. Krak. pow. Mysłenia religii rzymsko-kat.

uzyskawszy świadectwo dojrzałości dnia ... 1934 w Mysłenicach

odbywał studia na Wydziale filozoficznym Uniwersytetu Jagiellońskiego od r. 1934/35 do 19...

i ...

W toku ich złożył następujące egzaminy na stopień magistra filozofii w zakresie przyrody

Data egzaminu	L. protokołu	Po raz	Przedmiot egzaminu	Wynik	Egzaminator	Uwaga

Nadto przedstawił pracę magisterską pt. ...

przyjętą przez prof. ... z wynikiem ...

Otrzymał stopień magistra filozofii w zakresie ...

uchwałą Rady Wydziału Filozoficznego U. J. z dnia ... 19... r.

L. księgi dyplomów magisterskich ...

Zgodność powyższego wykazu z oryginalnymi protokołami stwierdzam:

Przewodniczący Komisji Egzaminów Magisterskich

342

L. 338 Str. 338

Pan Polówna Pulcheria

urodzona dnia 22 maja 1905 w Erie, U.S.A. religii rzymsko-kat.

uzyskawszy świadectwo dojrzałości dnia ..... 19 ..... w .....

odbywał studia na Wydziale filozoficznym Uniwersytetu Jagiellońskiego od r. 1934/35 do 19 .....

i .....

W toku ich złożył następujące egzaminy na stopień magistra filozofii w zakresie filologii polskiej

Data egzaminu	L. protokołu	Po raz	Przedmiot egzaminu	Wynik	Egzaminator	Uwaga

Nadto przedstawił pracę magisterską pt. .....

przyjętą przez prof. ..... z wynikiem .....

Otrzymał stopień magistra filozofii w zakresie .....

uchwałą Rady Wydziału Filozoficznego U. J. z dnia ..... 19 ..... r.

L. księgi dyplomów magisterskich .....

Zgodność powyższego wykazu z oryginalnymi protokołami stwierdzam:

Przewodniczący Komisji Egzaminów Magisterskich

L. 339 Str. 339 343

Pani Porębianka Maria

urodzona dnia 22 stycznia 1915 w Nowym Sączu, woj. krak. religii rzymsko-kat.

uzyskawszy świadectwo dojrzałości dnia ..... 19 ..... w .....

odbywał studia na Wydziale filozoficznym Uniwersytetu Jagiellońskiego od r. 1934/35 do 19 .....

i .....

W toku ich złożył następujące egzaminy na stopień magistra filozofii w zakresie filologii francuskiej

Data egzaminu	L. protokołu	Po raz	Przedmiot egzaminu	Wynik	Egzaminator	Uwaga
17.XII.35	1/5		Gramat. opis. jęz. francuskiego	dobry	prof. Folkierski	
19.VI.36	19/3		Gramat. hist. jęz. francuskiego	niedostat.	"	
18.XII.36	2/1	II	" " " "	niedostat.	"	
19.III.37	2/3	III	" " " "	dostat.	"	
20.III.37	30/3		Historia literat. francuskiej	niedostat.	"	
22.VI.37	3/2	II	" " " "	niedostat.	"	
14.XII.37	29/2	III	" " " "	niedost.	"	
21.XII.38	3/5	IV	" " " "	dostat.	"	
10.VI.39	6			dobry		

Wpisała Sent na podst. protok. egz. 27.III.65

Nadto przedstawił pracę magisterską pt. .....

przyjętą przez prof. ..... z wynikiem .....

Otrzymał stopień magistra filozofii w zakresie .....

uchwałą Rady Wydziału Filozoficznego U. J. z dnia ..... 19 ..... r.

L. księgi dyplomów magisterskich .....

Zgodność powyższego wykazu z oryginalnymi protokołami stwierdzam:

Przewodniczący Komisji Egzaminów Magisterskich

L. 340 Str. 340

Pan Prager Karol

urodzony dnia 24 grudnia 1915 w Pszczynie, woj. śl. religii rzymsko-katolickiej

uzyskawszy świadectwo dojrzałości dnia 1934 w Pszczynie

odbywał studia na Wydziale filozoficznym Uniwersytetu Jagiellońskiego od r. 1934/35 do 19

i

W toku ich złożył następujące egzaminy na stopień magistra filozofii w zakresie chemii

Data egzaminu	L. protokołu	Po raz	Przedmiot egzaminu	Wynik	Egzaminator	Uwaga
17.VI.37	6/8		Matemat dla przyrodników	dobry	prof. Łoje	
"	15/37		Główne zasady nauk filozof.	dostat.	prof. Zawirski	
10.III.38	3/8		Fizyka doświadczalna	niedost.	prof. Zakrzewski	
13.VI.38	6/17	II	" "	dostat	"	
14.VI.39	10/17		Mineralogia i Krystalografia	dostat	prof. Kreutz	

Nadto przedstawił pracę magisterską pt.

przyjętą przez prof. z wynikiem

Otrzymał stopień magistra filozofii w zakresie

uchwałą Rady Wydziału Filozoficznego U. J. z dnia 19 r.

L. księgi dyplomów magisterskich

Zgodność powyższego wykazu z oryginalnymi protokołami stwierdzam:

Przewodniczący Komisji Egzaminów Magisterskich

L. 341 Str. 341

Pan Przerodnik Kurt

urodzony dnia 8 lipca 1914 w Katowicach, woj. śl. religii rzymsko-kat.

uzyskawszy świadectwo dojrzałości dnia 19 w

odbywał studia na Wydziale filozoficznym Uniwersytetu Jagiellońskiego od r. 1932/33 do 19

i

W toku ich złożył następujące egzaminy na stopień magistra filozofii w zakresie matematyki

Data egzaminu	L. protokołu	Po raz	Przedmiot egzaminu	Wynik	Egzaminator	Uwaga
						świad. odejście
						23.X.35

Nadto przedstawił pracę magisterską pt.

przyjętą przez prof. z wynikiem

Otrzymał stopień magistra filozofii w zakresie

uchwałą Rady Wydziału Filozoficznego U. J. z dnia 19 r.

L. księgi dyplomów magisterskich

Zgodność powyższego wykazu z oryginalnymi protokołami stwierdzam:

Przewodniczący Komisji Egzaminów Magisterskich

L. 342 Str. 342

Pan Ptak Mieczysław

urodzony dnia 11 października 1914 w Krakowie religii rzymsko kat.

uzyskawszy świadectwo dojrzałości dnia 1934 w Krakowie

odbywał studia na Wydziale filozoficznym Uniwersytetu jagiellońskiego od r. 1934/35 do 19

i

W toku ich złożył następujące egzaminy na stopień magistra filozofii w zakresie historii

Data egzaminu	L. protokołu	Po raz	Przedmiot egzaminu	Wynik	Egzaminator	Uwaga
10.III.36	7/4		Metodol. i nauki pomocn.	dobry	prof. Semkowicz	
18.VI.37	6/12		Historia średniowieczna	dostat.	prof. Zakrzewski	
12.VI.38	8/9		Historia nowożytna	nie zgłosił się		
7.XII.38	6/4		Główne zasady nauk filozof.	dostat.	prof. Zawirski	

Nadto przedstawił pracę magisterską pt.

przyjętą przez prof. z wynikiem

Otrzymał stopień magistra filozofii w zakresie

uchwałą Rady Wydziału Filozoficznego U. J. z dnia 19 r.

L. księgi dyplomów magisterskich

Zgodność powyższego wykazu z oryginalnymi protokołami stwierdzam:

Przewodniczący Komisji Egzaminów Magisterskich

L. 343 Str. 343

Pan Puckówna Izabela

urodzona dnia 6 lipca 1913 w Rębini, pow. Kościan, woj. pozn. religii rzymsko kat.

uzyskawszy świadectwo dojrzałości dnia 19 w

odbywał studia na Wydziale filozoficznym Uniwersytetu jagiellońskiego od r. 1934/35 do 19

i

W toku ich złożył następujące egzaminy na stopień magistra filozofii w zakresie geografii

Data egzaminu	L. protokołu	Po raz	Przedmiot egzaminu	Wynik	Egzaminator	Uwaga
						świad. odejścia 9.X.1935

Nadto przedstawił pracę magisterską pt.

przyjętą przez prof. z wynikiem

Otrzymał stopień magistra filozofii w zakresie

uchwałą Rady Wydziału Filozoficznego U. J. z dnia 19 r.

L. księgi dyplomów magisterskich

Zgodność powyższego wykazu z oryginalnymi protokołami stwierdzam:

Przewodniczący Komisji Egzaminów Magisterskich

348

L. 344 Str. 344

Pan Pulchny Michał

urodzony dnia 1 grudnia 1914 w Skrochowicach, Czecho-słowacja religii rzymsko-kat.

uzyskawszy świadectwo dojrzałości dnia ..... 1934 w Krakowie

odbywał studia na Wydziale filozoficznym Uniwersytetu Jagiellońskiego od r. 1934-35 do 19

i

W toku ich złożył następujące egzaminy na stopień magistra filozofii w zakresie filologii klasycznej

Data egzaminu	L. protokołu	Po raz	Przedmiot egzaminu	Wynik	Egzaminator	Uwaga

Nadto przedstawił pracę magisterską pt. .....

przyjętą przez prof. ..... z wynikiem .....

Otrzymał stopień magistra filozofii w zakresie .....

uchwałą Rady Wydziału Filozoficznego U. J. z dnia ..... 19..... r.

L. księgi dyplomów magisterskich .....

Zgodność powyższego wykazu z oryginalnymi protokołami stwierdzam:

Przewodniczący Komisji Egzaminów Magisterskich

L. 345 Str. 345 349

Pan Syla Władysław

urodzony dnia 11 maja 1911 w Liszkach, pow. wiel. krak. religii rzymsko-kat.

uzyskawszy świadectwo dojrzałości dnia ..... 19..... w .....

odbywał studia na Wydziale filozoficznym Uniwersytetu Jagiellońskiego od r. 1934-35 do 19

i

W toku ich złożył następujące egzaminy na stopień magistra filozofii w zakresie filologii klasycznej

Data egzaminu	L. protokołu	Po raz	Przedmiot egzaminu	Wynik	Egzaminator	Uwaga
16.VI.35	9		Wstęp do studium filol. klas.	b. dobry	prof. Sinko	
13.III.36	2/11		Wpływ świata klas. w kult. nowsz.	dostat.	prof. Przychocki	
26.VI.36	27/10		Tragedia grecka i rzymska	dobry	prof. Sternbach	
10.III.37	3/16		Gramat. opis. i hist. jęz. greckiego	dobry	prof. Sinko	
12.VI.37	13/4		Główne zasady nauk filozof.	dostat.	prof. Zawirski	
15.VI.37	5/17		Gramat. opis. i hist. jęz. łacińskiego	niedostat.	prof. Hammer	
6.XII.37	5/18	II	" " " "	dostat.	"	
12.III.38	17		Historia literatury greckiej	dostat.	prof. Sinko	
5.III.38	20/2		Estetyka	dostat.	prof. Zawirski	
12.XII.38	12/3		Gramat. opis. jęz. angielskiego	dostat.	prof. Sykorski	

Nadto przedstawił pracę magisterską pt. .....

przyjętą przez prof. ..... z wynikiem .....

Otrzymał stopień magistra filozofii w zakresie .....

uchwałą Rady Wydziału Filozoficznego U. J. z dnia ..... 19..... r.

L. księgi dyplomów magisterskich .....

Zgodność powyższego wykazu z oryginalnymi protokołami stwierdzam:

Przewodniczący Komisji Egzaminów Magisterskich

350

L. 346 Str. 346

Pan Pyrć Szymon

urodzon*y* dnia 30 września 1911 w Tymbarku, pow. limanowskiego religii rzymsko-kat. wyznania

uzyskawszy świadectwo dojrzałości dnia ..... 19..... w .....

odbywał studia na Wydziale filozoficznym Uniwersytetu Jagiellońskiego od r. 1934-35 do 19.....

i .....

W toku ich złożył następujące egzaminy na stopień magistra filozofii w zakresie pedagogiki

Data egzaminu	L. protokołu	Po raz	Przedmiot egzaminu	Wynik	Egzaminator	Uwaga
15. vi. 35	3/20		Psychologia ogólna	dostat.	prof. Heinrich	
21. vi. 35	5/9		Logika, metodol. i teoria pozn.	nie zgłosił się		
18. vi. 36	6/19		" " " "	niedostat.	prof. Heinrich	
14. xi. 36	3/7		" " " "	dostat.	"	
"	5/14		Historia filozofii	niedost.	"	
21. vi. 37	7/16		" "	dostat.	"	
14. xii. 37	19/4		Historia w zarysie	dobry	prof. Zgłobicki	
15. vi. 39	6/4		Hi			

Nadto przedstawił pracę magisterską pt. .....

.....

przyjętą przez prof. ..... z wynikiem .....

Otrzymał stopień magistra filozofii w zakresie .....

uchwałą Rady Wydziału Filozoficznego U. J. z dnia ..... 19..... r.

L. księgi dyplomów magisterskich .....

Zgodność powyższego wykazu z oryginalnymi protokołami stwierdzam:

.....

Przewodniczący Komisji Egzaminów Magisterskich

L. 347 Str. 347

351

Pan Pyrek Władysław

urodzon*a* dnia 12 lutego 1914 w Krakowie religii rzymsko-kat.

uzyskawszy świadectwo dojrzałości dnia ..... 1934 w Tarnowie

odbywał studia na Wydziale filozoficznym Uniwersytetu Jagiellońskiego od r. 1934-35 do 19.....

i .....

W toku ich złożył następujące egzaminy na stopień magistra filozofii w zakresie fizyka

Data egzaminu	L. protokołu	Po raz	Przedmiot egzaminu	Wynik	Egzaminator	Uwaga
16. iii. 37	3/1		Główne zasady nauk filozof.	6. dobry	prof. Zamorski	

Nadto przedstawił pracę magisterską pt. .....

.....

przyjętą przez prof. ..... z wynikiem .....

Otrzymał stopień magistra filozofii w zakresie .....

uchwałą Rady Wydziału Filozoficznego U. J. z dnia ..... 19..... r.

L. księgi dyplomów magisterskich .....

Zgodność powyższego wykazu z oryginalnymi protokołami stwierdzam:

.....

Przewodniczący Komisji Egzaminów Magisterskich

L. 348 Str. 348

Pan Kabsztyn Józef

urodzon y dnia 3 stycznia 1915 w Bobrownikach, pow. Pszczyna, woj. kiel. religii rzymsko-kat.

uzyskawszy świadectwo dojrzałości dnia 1934 w Szarleju

odbywał studia na Wydziale filozoficznym Uniwersytetu Jagiellońskiego od r. 1934-35 do 19

i

W toku ich złożył następujące egzaminy na stopień magistra filozofii w zakresie matematyki

Data egzaminu	L. protokołu	Po raz	Przedmiot egzaminu	Wynik	Egzaminator	Uwaga
14.XII.35	8/10		Astronomia ogólna	dobry	prof. Banachiewicz	
12.VI.36	7/17		Arytmetyka teoretyczna	dobry	prof. Wilkosz	
14.VI.36	10/13		Algebra wyższa i teoria liczb	dobry	"	
18.VI.37	7/8		Główne zasady nauk filozof.	b. dobry	prof. Zawirski	
21.VI.37	4/15		Geometria analityczna	dobry	prof. Wasilewski	
13.XII.37	13/14		Teoria mnogości	niedost.	prof. Wilkosz	
14.VI.38	9/1	II	" "	b. dobry	"	
12.XII.38	1/11		Rachunek różniczk. i całkowy	b. dobry	"	
22.XII.38	6/10		Mechanika teoretyczna	b. dobry	prof. Wasilewski	
17.VI.35	10/14		Fizyka doświadczalna	dostat.	prof. Zakrzewski	

Nadto przedstawił pracę magisterską pt.

przyjętą przez prof. z wynikiem

Otrzymał stopień magistra filozofii w zakresie

uchwałą Rady Wydziału Filozoficznego U. J. z dnia 19 r.

L. księgi dyplomów magisterskich

Zgodność powyższego wykazu z oryginalnymi protokołami stwierdzam:

Przewodniczący Komisji Egzaminów Magisterskich

L. 349 Str. 349

Pan Rakower Gustaw

urodzon y dnia 30 grudnia 1914 w Karlsbadzie, Czechosłowacja religii mojżeszowej

uzyskawszy świadectwo dojrzałości dnia 1934 w Krakowie

odbywał studia na Wydziale filozoficznym Uniwersytetu Jagiellońskiego od r. 1934-35 do 19

i

W toku ich złożył następujące egzaminy na stopień magistra filozofii w zakresie przyrody

Data egzaminu	L. protokołu	Po raz	Przedmiot egzaminu	Wynik	Egzaminator	Uwaga

Nadto przedstawił pracę magisterską pt.

przyjętą przez prof. z wynikiem

Otrzymał stopień magistra filozofii w zakresie

uchwałą Rady Wydziału Filozoficznego U. J. z dnia 19 r.

L. księgi dyplomów magisterskich

Zgodność powyższego wykazu z oryginalnymi protokołami stwierdzam:

Przewodniczący Komisji Egzaminów Magisterskich

354

L. 350 Str. 350

Pani Reinerówna Jadwiga

urodzona dnia 10 maja 1915 w Krakowie religii mojżeszowej

uzyskawszy świadectwo dojrzałości dnia 1934 w Krakowie

odbywał studia na Wydziale filozoficznym Uniwersytetu Jagiellońskiego od r. 1934-35 do 19

i

W toku ich złożył następujące egzaminy na stopień magistra filozofii w zakresie chemii

Data egzaminu	L. protokołu	Po raz	Przedmiot egzaminu	Wynik	Egzaminator	Uwaga
11.VI.35	40		Matemat. dla przyrodników	b. dobry	doc. Gołąb	
10.XII.37	219		Fizyka doświadczalna	dobry	Zakrzewski	
14.VI.38	12/16		Chemia nieorganiczna	dostat.	prof. Estreicher	
14.XII.38	9/24		Główne zasady nauk filozof.	b. dobry	prof. Zawirski	
15.XII.38	14/15		Chemia organiczna	dostat.	prof. Dziewoński	
12.VI.39	13/19		Chemia fizyczna	b. dobry	prof. Kamieński	

Nadto przedstawił pracę magisterską pt.

przyjętą przez prof. z wynikiem

Otrzymał stopień magistra filozofii w zakresie

uchwałą Rady Wydziału Filozoficznego U. J. z dnia 19 r.

L. księgi dyplomów magisterskich

Zgodność powyższego wykazu z oryginalnymi protokołami stwierdzam:

Przewodniczący Komisji Egzaminów Magisterskich

L. 351 Str. 351

355

Pani Replińska Wanda

urodzona dnia 1 października 1915 w Będzinie, woj. kiel. religii rzymsko-kat.

uzyskawszy świadectwo dojrzałości dnia 1934 w Będzinie

odbywał studia na Wydziale filozoficznym Uniwersytetu Jagiellońskiego od r. 1934-35 do 19

i

W toku ich złożył następujące egzaminy na stopień magistra filozofii w zakresie przyrody

Data egzaminu	L. protokołu	Po raz	Przedmiot egzaminu	Wynik	Egzaminator	Uwaga

Nadto przedstawił pracę magisterską pt.

przyjętą przez prof. z wynikiem

Otrzymał stopień magistra filozofii w zakresie

uchwałą Rady Wydziału Filozoficznego U. J. z dnia 19 r.

L. księgi dyplomów magisterskich

Zgodność powyższego wykazu z oryginalnymi protokołami stwierdzam:

Przewodniczący Komisji Egzaminów Magisterskich

356

L. 352 Str. 352

Pan Richtman Dawid

urodzon y dnia 11 sierpnia 1914 w Tarnowie, woj. kral religii mojżeszowej

uzyskawszy świadectwo dojrzałości dnia ..... 19.... w .....

odbywał studia na Wydziale filozoficznym Uniwersytetu Jagiellońskiego od r. 1934-35 do 19....

i .....

W toku ich złożył następujące egzaminy na stopień magistra filozofii w zakresie nauk filologicznych

Data egzaminu	L. protokołu	Po raz	Przedmiot egzaminu	Wynik	Egzaminator	Uwaga

Nadto przedstawił pracę magisterską pt. .....

.....

przyjętą przez prof. ..... z wynikiem .....

Otrzymał stopień magistra filozofii w zakresie .....

uchwałą Rady Wydziału Filozoficznego U. J. z dnia ..... 19.... r.

L. księgi dyplomów magisterskich .....

Zgodność powyższego wykazu z oryginalnymi protokołami stwierdzam:

.....

Przewodniczący Komisji Egzaminów Magisterskich

L. 353 Str. 353

357

Pan Kochwerger Jan

urodzon y dnia 16 listopada 1915 w Brnie, Czechosłowacja religii mojżeszowej

uzyskawszy świadectwo dojrzałości dnia ..... 1934 w Krakowie

odbywał studia na Wydziale filozoficznym Uniwersytetu Jagiellońskiego od r. 1934-35 do 19....

i .....

W toku ich złożył następujące egzaminy na stopień magistra filozofii w zakresie chemii

Data egzaminu	L. protokołu	Po raz	Przedmiot egzaminu	Wynik	Egzaminator	Uwaga

Nadto przedstawił pracę magisterską pt. .....

.....

przyjętą przez prof. ..... z wynikiem .....

Otrzymał stopień magistra filozofii w zakresie .....

uchwałą Rady Wydziału Filozoficznego U. J. z dnia ..... 19.... r.

L. księgi dyplomów magisterskich .....

Zgodność powyższego wykazu z oryginalnymi protokołami stwierdzam:

.....

Przewodniczący Komisji Egzaminów Magisterskich

358

L. 354 Str. 354

Pan i Rogozińska Cecylia

urodzona dnia 24 października 1915 w Groblach, par. Bochnia woj. krak. religii rzymsko kat.

uzyskawszy świadectwo dojrzałości dnia ..... 19..... w .....

odbywał studia na Wydziale filozoficznym Uniwersytetu Jagiellońskiego od r. 1934-35 do 19.....

i .....

W toku ich złożył następujące egzaminy na stopień magistra filozofii w zakresie filologii francuskiej

Data egzaminu	L. protokołu	Po raz	Przedmiot egzaminu	Wynik	Egzaminator	Uwaga
18.VI.36	18/1		Gramat. opis. jęz. francuskiego	niedostat.	prof. Folkierski	
19.III.37	1/8	"	" " " "	dostat.	"	
11.VI.37	7/2		Zarys hist. powsz. z uwzgl. hist. Francji	dobry	prof. Konopczyński	
17.XII.38	2/2		Gramat. hist. jęz. francuskiego	niedost.	prof. Folkierski	

Nadto przedstawił pracę magisterską pt. .....

przyjętą przez prof. ..... z wynikiem .....

Otrzymał stopień magistra filozofii w zakresie .....

uchwałą Rady Wydziału Filozoficznego U. J. z dnia ..... 19..... r.

L. księgi dyplomów magisterskich .....

Zgodność powyższego wykazu z oryginalnymi protokołami stwierdzam:

.....

Przewodniczący Komisji Egzaminów Magisterskich

L. 355 Str. 355

359

Pan Romer Stefan

urodzony dnia 15 kwietnia 1914 w Krakowie religii mojżeszowej

uzyskawszy świadectwo dojrzałości dnia ..... 1934 w Krakowie

odbywał studia na Wydziale filozoficznym Uniwersytetu Jagiellońskiego od r. 1934-35 do 19.....

i .....

W toku ich złożył następujące egzaminy na stopień magistra filozofii w zakresie chemii

Data egzaminu	L. protokołu	Po raz	Przedmiot egzaminu	Wynik	Egzaminator	Uwaga

Nadto przedstawił pracę magisterską pt. .....

przyjętą przez prof. ..... z wynikiem .....

Otrzymał stopień magistra filozofii w zakresie .....

uchwałą Rady Wydziału Filozoficznego U. J. z dnia ..... 19..... r.

L. księgi dyplomów magisterskich .....

Zgodność powyższego wykazu z oryginalnymi protokołami stwierdzam:

.....

Przewodniczący Komisji Egzaminów Magisterskich

360

L. 356 Str. 356

Pan Rosenbaum Ezechiel

urodzony dnia 13 listopada 1910 w Rzeszowie, woj. lw. religii mojżeszowej

uzyskawszy świadectwo dojrzałości dnia ..... 19.... w .....

odbywał studia na Wydziale filozoficznym Uniwersytetu Jagiellońskiego od r. 1934-35 do 19....

i .....

W toku ich złożył następujące egzaminy na stopień magistra filozofii w zakresie historii

Data egzaminu	L. protokołu	Po raz	Przedmiot egzaminu	Wynik	Egzaminator	Uwaga
15.VI.35	3/25		Metodol. i nauki pomocn.	dobry	prof. Senkowicz	świadk. odejścia
12.XII.35	5/11		Historia średniowieczna	dostat.	prof. Dąbrowski	28.I.37
10.III.36	10/11		Główne zasady nauk filozof.	niedost.	prof. Heinrich	
10.VI.36	12/13		Historia nowożytna	dobry	prof. Konopczyński	

Nadto przedstawił pracę magisterską pt. .....

przyjętą przez prof. ..... z wynikiem .....

Otrzymał stopień magistra filozofii w zakresie .....

uchwałą Rady Wydziału Filozoficznego U. J. z dnia ..... 19.... r.

L. księgi dyplomów magisterskich .....

Zgodność powyższego wykazu z oryginalnymi protokołami stwierdzam:

.....

Przewodniczący Komisji Egzaminów Magisterskich

L. 357 Str. 357 361

Pan Rosenbaum Norbert

urodzony dnia 15 listopada 1914 w Morawskiej Ostrawie, Czechosłowacja religii mojżeszowej

uzyskawszy świadectwo dojrzałości dnia ..... 19.... w .....

odbywał studia na Wydziale filozoficznym Uniwersytetu Jagiellońskiego od r. 1934-35 do 19....

i .....

W toku ich złożył następujące egzaminy na stopień magistra filozofii w zakresie chemii

Data egzaminu	L. protokołu	Po raz	Przedmiot egzaminu	Wynik	Egzaminator	Uwaga

Nadto przedstawił pracę magisterską pt. .....

przyjętą przez prof. ..... z wynikiem .....

Otrzymał stopień magistra filozofii w zakresie .....

uchwałą Rady Wydziału Filozoficznego U. J. z dnia ..... 19.... r.

L. księgi dyplomów magisterskich .....

Zgodność powyższego wykazu z oryginalnymi protokołami stwierdzam:

.....

Przewodniczący Komisji Egzaminów Magisterskich

L. 358 Str. 358

Pan i: Rosskuecht Ewa

urodzon[a] dnia 6 listopada 1916 w Okocimiu, woj. krak. religii rzymsko kat.

uzyskawszy świadectwo dojrzałości dnia ..... 1934 w Krakowie

odbywał studia na Wydziale filozoficznym Uniwersytetu Jagiellońskiego od r. 1934-35 do 19....

i .....

W toku ich złożył następujące egzaminy na stopień magistra filozofii w zakresie matematyki

Data egzaminu	L. protokołu	Po raz	Przedmiot egzaminu	Wynik	Egzaminator	Uwaga
14.XII.35	6/11		Astronomia ogólna	niedostat.	prof. Banachiewicz	
30.VI.36	3/10		" "	dostat.	"	
11.III.39	11/6		Główne zasady nauki filozof.	dostat.	prof. Zawirski	

Nadto przedstawił pracę magisterską pt. .....

.....

przyjętą przez prof. ..... z wynikiem .....

Otrzymał stopień magistra filozofii w zakresie .....

uchwałą Rady Wydziału Filozoficznego U. J. z dnia ..... 19.... r.

L. księgi dyplomów magisterskich .....

Zgodność powyższego wykazu z oryginalnymi protokołami stwierdzam:

.....

Przewodniczący Komisji Egzaminów Magisterskich

L. 359 Str. 359

Pan i: Roszkowska Janina

urodzon[a] dnia 28 listopada 1912 w Mirowszczyźnie, woj. kiel. religii rzymsko-kat.

uzyskawszy świadectwo dojrzałości dnia ..... 19.... w .....

odbywał studia na Wydziale filozoficznym Uniwersytetu Jagiellońskiego od r. 1934-35 do 19....

i .....

W toku ich złożył następujące egzaminy na stopień magistra filozofii w zakresie historii

Data egzaminu	L. protokołu	Po raz	Przedmiot egzaminu	Wynik	Egzaminator	Uwaga
19.VI.35	7/44		Historia starożytna	odstąpiła		
6.XII.35	4/7		"	dostat.	prof. Historia	
17.VI.36	6/21		Historia średniowieczna	dobry	prof. Zakrzewski	
22.VI.36	5/22		Historia starożytna	dobry	prof. Bistrzycki	
10.III.37	5/10		Historia nowożytna	dobry	prof. Konopczyński	
12.VI.37	3/16		Metodol. nauki pomocn.	dobry	prof. Jenkowski	

Nadto przedstawił pracę magisterską pt. .....

.....

przyjętą przez prof. ..... z wynikiem .....

Otrzymał stopień magistra filozofii w zakresie .....

uchwałą Rady Wydziału Filozoficznego U. J. z dnia ..... 19.... r.

L. księgi dyplomów magisterskich .....

Zgodność powyższego wykazu z oryginalnymi protokołami stwierdzam:

.....

Przewodniczący Komisji Egzaminów Magisterskich

364

L. 360 Str. 360

Pan i Rośkówna Jadwiga

urodzona dnia 4 listopada 1915 w Petersburgu, 2.S.S.R. religii rzymsko-kat.

uzyskawszy świadectwo dojrzałości dnia ..... 1934 w Krakowie

odbywał studia na Wydziale filozoficznym Uniwersytetu Jagiellońskiego od r. 1934-35 do 19

i .....

W toku ich złożył następujące egzaminy na stopień magistra filozofii w zakresie filologii klasycznej

Data egzaminu	L. protokołu	Po raz	Przedmiot egzaminu	Wynik	Egzaminator	Uwaga
16.VI.35	10		Wstęp do studium fil. klas.	dobry	prof. Sinko	
10.XII.35	9/14		Wpływ świata klas. w kult. nowożyt.	dobry	"	
8.VI.36	17/9		Główne zasady nauk filozof.	dobry	prof. Heinrich	
8.III.37	16/1		Archeologia klasyczna	nie zgłosiła się		
9.XII.37	5/19		Gramat. opis. i hist. jęz. greckiego	niedost.	prof. Sinko	
12.III.38	/28	II	" " " "	dostat.	"	
9.VI.38	5/28		" " " jęz. łacińskiego	niedost.	prof. Hammer	
13.VI.38	16/7		Tragedia grecka i rzymska	dostat.	prof. Sternbach	
7.XII.38	2/11	II	Gramat. opis. i hist. jęz. łacińsk.	dostat.	prof. Hammer	
12.XII.38	4/12		Historia literat. greckiej	dobry	prof. Sinko	
8.III.39	/13		" " rzymskiej	dostat.	prof. Hammer	

Nadto przedstawił pracę magisterską pt. .....

przyjętą przez prof. ..... z wynikiem .....

Otrzymał stopień magistra filozofii w zakresie .....

uchwałą Rady Wydziału Filozoficznego U. J. z dnia ..... 19 ..... r.

L. księgi dyplomów magisterskich .....

Zgodność powyższego wykazu z oryginalnymi protokołami stwierdzam:

Przewodniczący Komisji Egzaminów Magisterskich

L. 361 Str. 361 365

Pan i Rotkopf Cela

urodzona dnia 31 maja 1914 w Łodzi religii mojżeszowej

uzyskawszy świadectwo dojrzałości dnia ..... 19 ..... w .....

odbywał studia na Wydziale filozoficznym Uniwersytetu Jagiellońskiego od r. 1934-35 do 19

i .....

W toku ich złożył następujące egzaminy na stopień magistra filozofii w zakresie chemii

Data egzaminu	L. protokołu	Po raz	Przedmiot egzaminu	Wynik	Egzaminator	Uwaga

Nadto przedstawił pracę magisterską pt. .....

przyjętą przez prof. ..... z wynikiem .....

Otrzymał stopień magistra filozofii w zakresie .....

uchwałą Rady Wydziału Filozoficznego U. J. z dnia ..... 19 ..... r.

L. księgi dyplomów magisterskich .....

Zgodność powyższego wykazu z oryginalnymi protokołami stwierdzam:

Przewodniczący Komisji Egzaminów Magisterskich

366

L. 362 Str. 362

Pan Rozenblit Grigorij

urodzony dnia 24 września 1916 w Jeziorowach, pow. Zdołbunów, woj. wol. religii mojżeszowej

uzyskawszy świadectwo dojrzałości dnia ..... 1934 w Zdołbunowie

odbywał studia na Wydziale filozoficznym Uniwersytetu Jagiellońskiego od r. 1933-35 do 19

i .....

W toku ich złożył następujące egzaminy na stopień magistra filozofii w zakresie chemii

Data egzaminu	L. protokołu	Po raz	Przedmiot egzaminu	Wynik	Egzaminator	Uwaga

Nadto przedstawił pracę magisterską pt. .....

przyjętą przez prof. ..... z wynikiem .....

Otrzymał stopień magistra filozofii w zakresie .....

uchwałą Rady Wydziału Filozoficznego U. J. z dnia ..... 19..... r.

L. księgi dyplomów magisterskich .....

Zgodność powyższego wykazu z oryginalnymi protokołami stwierdzam:

.....

Przewodniczący Komisji Egzaminów Magisterskich

L. 363 Str. 363

367

Pani Rybianka Janina

urodzona dnia 9 sierpnia 1916 w Zabłocin, woj. krak. religii rzymsko-kat.

uzyskawszy świadectwo dojrzałości dnia ..... 1934 w Białej

odbywał studia na Wydziale filozoficznym Uniwersytetu Jagiellońskiego od r. 1933-35 do 19

i .....

W toku ich złożył następujące egzaminy na stopień magistra filozofii w zakresie geografii

Data egzaminu	L. protokołu	Po raz	Przedmiot egzaminu	Wynik	Egzaminator	Uwaga

Nadto przedstawił pracę magisterską pt. .....

przyjętą przez prof. ..... z wynikiem .....

Otrzymał stopień magistra filozofii w zakresie .....

uchwałą Rady Wydziału Filozoficznego U. J. z dnia ..... 19..... r.

L. księgi dyplomów magisterskich .....

Zgodność powyższego wykazu z oryginalnymi protokołami stwierdzam:

.....

Przewodniczący Komisji Egzaminów Magisterskich

L. 364 Str. 364

Pan: Rybicka Hanna

urodzon a dnia 12 lipca 1912 w Warszawie religii rzymsko-kat.

uzyskawszy świadectwo dojrzałości dnia ..... 19.... w .....

odbywał studia na Wydziale filozoficznym Uniwersytetu Jagiellońskiego od r. 1932/33 do 19....

i .....

W toku ich złożył następujące egzaminy na stopień magistra filozofii w zakresie filologii niemieckiej

Data egzaminu	L. protokołu	Po raz	Przedmiot egzaminu	Wynik	Egzaminator	Uwaga

370

L. 366 Str. 366

Pan i: Rypeściórna Bronisława

urodzon a dnia 10 grudnia 1914 w Krakowie religii rzymsko-kat.

uzyskawszy świadectwo dojrzałości dnia 1934 w Krakowie

odbywał studia na Wydziale filozoficznym Uniwersytetu Jagiellońskiego od r. 1934-35 do 19

i

W toku ich złożył następujące egzaminy na stopień magistra filozofii w zakresie pedagogiki

Data egzaminu	L. protokołu	Po raz	Przedmiot egzaminu	Wynik	Egzaminator	Uwaga
19.VI.35	3/21		Psychologia ogólna	dobry	prof Heinrich	
14.VI.36	216		Logika, metodol. i teoria pozn.	b. dobry	"	
"	3/71		Historia filozofii	b. dobry	"	
9.VI.36	25/72		Biologia ogólna	dobry	prof Godlewski	
14.VI.38	16/1		Pedagogika i dydaktyka	dobry	prof Ujejski	

Nadto przedstawił pracę magisterską pt.

przyjętą przez prof. z wynikiem

Otrzymał stopień magistra filozofii w zakresie

uchwałą Rady Wydziału Filozoficznego U. J. z dnia 19 r.

L. księgi dyplomów magisterskich

Zgodność powyższego wykazu z oryginalnymi protokołami stwierdzam:

Przewodniczący Komisji Egzaminów Magisterskich

L. 367 Str. 367

371

Pan i: Rzuchowska Maria

urodzon a dnia 12 stycznia 1915 w Adamowie, pow. Lub. religii rzymsko kat.

uzyskawszy świadectwo dojrzałości dnia 1934 w Lublinie

odbywał studia na Wydziale filozoficznym Uniwersytetu Jagiellońskiego od r. 1934-35 do 19

i

W toku ich złożył następujące egzaminy na stopień magistra filozofii w zakresie przyrody

Data egzaminu	L. protokołu	Po raz	Przedmiot egzaminu	Wynik	Egzaminator	Uwaga

Nadto przedstawił pracę magisterską pt.

przyjętą przez prof. z wynikiem

Otrzymał stopień magistra filozofii w zakresie

uchwałą Rady Wydziału Filozoficznego U. J. z dnia 19 r.

L. księgi dyplomów magisterskich

Zgodność powyższego wykazu z oryginalnymi protokołami stwierdzam:

Przewodniczący Komisji Egzaminów Magisterskich

372

L. 368 Str. 368

Pani Sacha Stara

urodzon a dnia 2 września 1915 w Krakowie religii rzymsko kat.

uzyskawszy świadectwo dojrzałości dnia ..... 1934 w Krakowie

odbywał studia na Wydziale filozoficznym Uniwersytetu Jagiellońskiego od r. 1934/35 do 19....

i .....

W toku ich złożył następujące egzaminy na stopień magistra filozofii w zakresie filologii francuskiej

Data egzaminu	L. protokołu	Po raz	Przedmiot egzaminu	Wynik	Egzaminator	Uwaga

Nadto przedstawił pracę magisterską pt. .....

.....

przyjętą przez prof. ..... z wynikiem .....

Otrzymał stopień magistra filozofii w zakresie .....

uchwałą Rady Wydziału Filozoficznego U. J. z dnia ..... 19.... r.

L. księgi dyplomów magisterskich .....

Zgodność powyższego wykazu z oryginalnymi protokołami stwierdzam:

.....

Przewodniczący Komisji Egzaminów Magisterskich

L. 369 Str. 369

373

Pan Sadkowski Jerzy

urodzony dnia 13 września 1913 w Piotrkowie, woj. łódzkie religii rzymsko kat.

uzyskawszy świadectwo dojrzałości dnia ..... 19.... w .....

odbywał studia na Wydziale filozoficznym Uniwersytetu Jagiellońskiego od r. 1932/33 do 19....

i .....

W toku ich złożył następujące egzaminy na stopień magistra filozofii w zakresie historii

Data egzaminu	L. protokołu	Po raz	Przedmiot egzaminu	Wynik	Egzaminator	Uwaga
						świad. odejścia
						29.12.35

Nadto przedstawił pracę magisterską pt. .....

.....

przyjętą przez prof. ..... z wynikiem .....

Otrzymał stopień magistra filozofii w zakresie .....

uchwałą Rady Wydziału Filozoficznego U. J. z dnia ..... 19.... r.

L. księgi dyplomów magisterskich .....

Zgodność powyższego wykazu z oryginalnymi protokołami stwierdzam:

.....

Przewodniczący Komisji Egzaminów Magisterskich

374

L. 370 Str. 370

Pan Saduś Józef

urodzon y dnia 17 marca 1909 w Brzeszczu, pow. Biała woj. krak. religii rzymsko-katol.

uzyskawszy świadectwo dojrzałości dnia ..... 19 ..... w .....

odbywał studia na Wydziale filozoficznym Uniwersytetu Jagiellońskiego od r. 1934-35 do 19 .....

i .....

W toku ich złożył następujące egzaminy na stopień magistra filozofii w zakresie historii

Data egzaminu	L. protokołu	Po raz	Przedmiot egzaminu	Wynik	Egzaminator	Uwaga
6.XII.35	1/12		Metodologia i nauki pomocn. hist.	dostat.	prof. Senkowicz	
17.III.36	6/22		Historia średniowieczna	dostat.	prof. Dąbrowski	
10.III.37	5/11		Historia nowożytna	dostat.	prof. Konopczyński	
12.VI.37	11/19		Główne zasady nauk filozof.	dostat.	prof. Zawirski	
3.III.38	2/9		Historia starożytna	niedost.	prof. Rotrowicz	
25.VI.38	4/22	II	" "	dostat.	"	

Nadto przedstawił pracę magisterską pt. .....

przyjętą przez prof. ..... z wynikiem .....

Otrzymał stopień magistra filozofii w zakresie .....

uchwałą Rady Wydziału Filozoficznego U. J. z dnia ..... 19 ..... r.

L. księgi dyplomów magisterskich .....

Zgodność powyższego wykazu z oryginalnymi protokołami stwierdzam:

Przewodniczący Komisji Egzaminów Magisterskich

L. 371 Str. 371

375

Pan i Saniternikówna Zofia

urodzon a dnia 27 marca 1916 w Krakowie religii rzymsko-katol.

uzyskawszy świadectwo dojrzałości dnia ..... 1934 w Krakowie

odbywał studia na Wydziale filozoficznym Uniwersytetu Jagiellońskiego od r. 1934-35 do 19 .....

i .....

W toku ich złożył następujące egzaminy na stopień magistra filozofii w zakresie chemii

Data egzaminu	L. protokołu	Po raz	Przedmiot egzaminu	Wynik	Egzaminator	Uwaga

Nadto przedstawił pracę magisterską pt. .....

przyjętą przez prof. ..... z wynikiem .....

Otrzymał stopień magistra filozofii w zakresie .....

uchwałą Rady Wydziału Filozoficznego U. J. z dnia ..... 19 ..... r.

L. księgi dyplomów magisterskich .....

Zgodność powyższego wykazu z oryginalnymi protokołami stwierdzam:

Przewodniczący Komisji Egzaminów Magisterskich

376

L. 372 Str. 372

Pan Sarlej Józef

urodzony dnia 18 maja 1909 w Szczepanowie, pow. Brzesko, woj. krak. religii rzymsko-kat.

uzyskawszy świadectwo dojrzałości dnia ... 19... w ...

odbywał studia na Wydziale filozoficznym Uniwersytetu Jagiellońskiego od r. 1934-35 do 19...

i ...

W toku ich złożył następujące egzaminy na stopień magistra filozofii w zakresie historii

Data egzaminu	L. protokołu	Po raz	Przedmiot egzaminu	Wynik	Egzaminator	Uwaga
15.VI.35	3121		Metodol.: nauki pomocn.	dostat.	prof. Lenkowski	
17.VI.36	6123		Historia średniowieczna	b. dobry	prof. Zeleński	

Nadto przedstawił pracę magisterską pt. ...

przyjętą przez prof. ... z wynikiem ...

Otrzymał stopień magistra filozofii w zakresie ...

uchwałą Rady Wydziału Filozoficznego U. J. z dnia ... 19... r.

L. księgi dyplomów magisterskich ...

Zgodność powyższego wykazu z oryginalnymi protokołami stwierdzam:

Przewodniczący Komisji Egzaminów Magisterskich

L. 373 Str. 373

377

Pan i Scheiker Sabina

urodzon a dnia 21 lipca 1915 w Krakowie religii mojżeszowej

uzyskawszy świadectwo dojrzałości dnia ... 1934 w Krakowie

odbywał studia na Wydziale filozoficznym Uniwersytetu Jagiellońskiego od r. 1934-35 do 19...

i ...

W toku ich złożył następujące egzaminy na stopień magistra filozofii w zakresie przyrody

Data egzaminu	L. protokołu	Po raz	Przedmiot egzaminu	Wynik	Egzaminator	Uwaga

Nadto przedstawił pracę magisterską pt. ...

przyjętą przez prof. ... z wynikiem ...

Otrzymał stopień magistra filozofii w zakresie ...

uchwałą Rady Wydziału Filozoficznego U. J. z dnia ... 19... r.

L. księgi dyplomów magisterskich ...

Zgodność powyższego wykazu z oryginalnymi protokołami stwierdzam:

Przewodniczący Komisji Egzaminów Magisterskich

L. 374 Str. 374

Pan Schiffer Chaim

urodzony dnia 28 stycznia 1912 w Tarnowie, woj. krak. religii mojżeszowej

uzyskawszy świadectwo dojrzałości dnia ..... 19.... w .....

odbywał studia na Wydziale filozoficznym Uniwersytetu Jagiellońskiego od r. 1934/35 do 19....

i .....

W toku ich złożył następujące egzaminy na stopień magistra filozofii w zakresie przyrody

Data egzaminu	L. protokołu	Po raz	Przedmiot egzaminu	Wynik	Egzaminator	Uwaga

Nadto przedstawił pracę magisterską pt. .....

przyjętą przez prof. ..... z wynikiem .....

Otrzymał stopień magistra filozofii w zakresie .....

uchwałą Rady Wydziału Filozoficznego U. J. z dnia ..... 19.... r.

L. księgi dyplomów magisterskich .....

Zgodność powyższego wykazu z oryginalnymi protokołami stwierdzam:

Przewodniczący Komisji Egzaminów Magisterskich

L. 375 Str. 375

Pani Schirmeisen Frieda

urodzona dnia 9 marca 1916 w Chorzowie, woj. śl. religii rzymsko-kat.

uzyskawszy świadectwo dojrzałości dnia ..... 19.... w .....

odbywał studia na Wydziale filozoficznym Uniwersytetu Jagiellońskiego od r. 1934/35 do 19....

i .....

W toku ich złożył następujące egzaminy na stopień magistra filozofii w zakresie filologii niemieckiej

Data egzaminu	L. protokołu	Po raz	Przedmiot egzaminu	Wynik	Egzaminator	Uwaga
19.VI.35	3125		Gramat. opis. jęz. niemieckiego	b. dobry	prof. Kleczkowski	
17.VI.35	7215		Zarys ogólny dziejów literat. niem.	b. dobry	"	
12.VI.36	8/7		Zarys dziej. niemieckich po 1870	dobry	prof. Kleczkowski	
15.VI.36	8/3		Gramat. hist. jęz. niemieckiego	dostat.	prof. Kleczkowski	
15.VI.37	7215		Historia literat. niem. (poglądy)	b. dobry	"	
9.XI.37	26/6		Główne zasady nauk filozof.	dobry	prof. Zawirski	
17.VI.38	26/6		Estetyka	dobry	doc. Kreitzman	
15.VI.38			Egzamin ostateczny	dobry	prof. Kleczkowski	
					prof. Dyboski	

Nadto przedstawił a pracę magisterską pt. „Otto Ludwig und die Bühne"

przyjętą przez prof. Kleczkowskiego i Dyboskiego z wynikiem dobrym

Otrzymał stopień magistra filozofii w zakresie filologii niemieckiej

uchwałą Rady Wydziału Filozoficznego U. J. z dnia 24 czerwca 1938 r.

L. księgi dyplomów magisterskich 174/37/38

Zgodność powyższego wykazu z oryginalnymi protokołami stwierdzam:

Przewodniczący Komisji Egzaminów Magisterskich

L. 376 Str. 376

Pan i Schlang Feirel

urodzon y dnia 18 października 1907 w Krakowie religii mojżeszowej

uzyskawszy świadectwo dojrzałości dnia ..... 19.... w .....

odbywał studia na Wydziale filozoficznym Uniwersytetu Jagiellońskiego od r. 1934-35 do 19....

i .....

W toku ich złożył następujące egzaminy na stopień magistra filozofii w zakresie filologii niemieckiej

Data egzaminu	L. protokołu	Po raz	Przedmiot egzaminu	Wynik	Egzaminator	Uwaga

Nadto przedstawił pracę magisterską pt. .....

.....

przyjętą przez prof. ..... z wynikiem .....

Otrzymał stopień magistra filozofii w zakresie .....

uchwałą Rady Wydziału Filozoficznego U. J. z dnia ..... 19.... r.

L. księgi dyplomów magisterskich .....

Zgodność powyższego wykazu z oryginalnymi protokołami stwierdzam:

.....

Przewodniczący Komisji Egzaminów Magisterskich

L. 377 Str. 377

Pan i Schlankówna Ada

urodzon a dnia 27 września 1905 w Wadowicach, woj. krak. religii rzymsko-kat.

uzyskawszy świadectwo dojrzałości dnia ..... 19.... w .....

odbywał studia na Wydziale filozoficznym Uniwersytetu Jagiellońskiego od r. 1934-35 do 19....

i .....

W toku ich złożył następujące egzaminy na stopień magistra filozofii w zakresie historii sztuki

Data egzaminu	L. protokołu	Po raz	Przedmiot egzaminu	Wynik	Egzaminator	Uwaga
25 VI 35	5.		Prehistoria sztuki	b. dobry	doc Żuromski	

Nadto przedstawił pracę magisterską pt. .....

.....

przyjętą przez prof. ..... z wynikiem .....

Otrzymał stopień magistra filozofii w zakresie .....

uchwałą Rady Wydziału Filozoficznego U. J. z dnia ..... 19.... r.

L. księgi dyplomów magisterskich .....

Zgodność powyższego wykazu z oryginalnymi protokołami stwierdzam:

.....

Przewodniczący Komisji Egzaminów Magisterskich

L. 378 Str. 378

Pan Schmidt Henryk

urodzony dnia 7 grudnia 1914 w Wiedniu, Austria religii mojżeszowej

uzyskawszy świadectwo dojrzałości dnia ..... 19.... w .....

odbywał studia na Wydziale filozoficznym Uniwersytetu Jagiellońskiego od r. 1934/35 do 19....

i .....

W toku ich złożył następujące egzaminy na stopień magistra filozofii w zakresie matematyki

Data egzaminu	L. protokołu	Po raz	Przedmiot egzaminu	Wynik	Egzaminator	Uwaga
	8/12		Astronomia ogólna	b. dobry	prof. Banachiewicz	
17.VII.36	9/13		Algebra wyższa i teoria liczb	b. dobry	prof. Wilkosz	
20.VI.36	12/20		Geometria analityczna	b. dobry	prof. Rosenblatt	
14.XI.36	2/12		Rachunek różn. i całkowy	b. dobry	prof. Ważewski	
18.III.37	3/13		Główne zasady nauk filozof.	b. dobry	prof. Zawirski	
12.VI.37	7/11		Fizyka doświadczalna	dostat.	prof. Zaleski	
"	13/7		Teoria Krzywych	dobry	prof. Hlobowski	
13.XII.37	15/3		Równania różniczk. zwyczajne	b. dobry	prof. Ważewski	
14.III.38	5/6		Mechanika teoretyczna	dobry	prof. Wilkosz	
14.III.39	6		Egzamin ostateczny	b. dobry	prof. Ważewski	
					prof. Wilkosz	

Nadto przedstawił • pracę magisterską pt. „Problem istnienia całek liniowego i jednorodnego równania częstkowego rzędu 1-go"

przyjętą przez prof. Ważewskiego i Wilkosza z wynikiem b. dobrym

Otrzymał stopień magistra filozofii w zakresie matematyki

uchwałą Rady Wydziału Filozoficznego U. J. z dnia 20 marca 1939 r.

L. księgi dyplomów magisterskich 110/38/39

Zgodność powyższego wykazu z oryginalnymi protokołami stwierdzam:

Przewodniczący Komisji Egzaminów Magisterskich

L. 379 Str. 379

Pan Schneider Dawid

urodzony dnia 10 maja 1914 w Radomiu, pow. Brzesko-woj. krak. religii mojżeszowej

uzyskawszy świadectwo dojrzałości dnia ..... 19.... w .....

odbywał studia na Wydziale filozoficznym Uniwersytetu Jagiellońskiego od r. 1934/35 do 19....

i .....

W toku ich złożył następujące egzaminy na stopień magistra filozofii w zakresie przyrody

Data egzaminu	L. protokołu	Po raz	Przedmiot egzaminu	Wynik	Egzaminator	Uwaga

Nadto przedstawił pracę magisterską pt. .....

.....

przyjętą przez prof. ..... z wynikiem .....

Otrzymał stopień magistra filozofii w zakresie .....

uchwałą Rady Wydziału Filozoficznego U. J. z dnia ..... 19.... r.

L. księgi dyplomów magisterskich .....

Zgodność powyższego wykazu z oryginalnymi protokołami stwierdzam:

Przewodniczący Komisji Egzaminów Magisterskich

L. 380 Str. 380

Pani: Schreinówna Pelagia

urodzona dnia 24 marca 1916 w Nikiszowcu, powiat Katowice, woj. śl. religii rzymsko-kat.

uzyskawszy świadectwo dojrzałości dnia ..... 19.... w .....

odbywał studia na Wydziale filozoficznym Uniwersytetu Jagiellońskiego od r. 1934-35 do 19....

i .....

W toku ich złożył następujące egzaminy na stopień magistra filozofii w zakresie matematyki

Data egzaminu	L. protokołu	Po raz	Przedmiot egzaminu	Wynik	Egzaminator	Uwaga
14.XII.35	6113		Astronomia ogólna	dobry	prof Banachiewicz	
13.VI.36	1218		Arytmetyka teoretyczna	b. dobry	prof. Wilkosz	
20.VI.36	72121		Geometria analityczna	b. dobry	prof Rosenblatt	
14.XII.36	3113		Rachunek różn. i całkowy	dostat.	prof Wazewski	
18.VI.37	3714		Algebra wyższa i teoria liczb	dostat.	prof. Wilkosz	
16.VI.37	7110		Główne zasady nauk fil.	dostat.	prof. Kamiński	
17.VI.37	7515		Równania różniczk. i zwyczajne	dobry	prof. Wazewski	
15.XII.37	8/7		Fizyka doświadczalna	niedost.	prof Zakrzewski	
21.III.38	5/4		Mechanika teoretyczna	niedost.	prof. Wilkosz	
17.III.38	6/8	II	Fizyka doświadczalna	niedost.	prof. Zakrzewski	
18.VI.38	9/12	III	Fizyka doświadczalna	niedost.	"	
23.VI.38	712	I	Mechanika teoretyczna	niedost.	prof. Wilkosz	
14.XII.38	8/3	IV	Fizyka doświadczalna	dostat.	prof. Zakrzewski	
12.III.39	714	III	Mechanika teoretyczna	niedost.	prof. Wilkosz prof. Wazewski	

Nadto przedstawił pracę magisterską pt. .....

.....

przyjętą przez prof. ..... z wynikiem .....

Otrzymał stopień magistra filozofii w zakresie .....

uchwałą Rady Wydziału Filozoficznego U. J. z dnia ..... 19.... r.

L. księgi dyplomów magisterskich .....

Zgodność powyższego wykazu z oryginalnymi protokołami stwierdzam:

.....

Przewodniczący Komisji Egzaminów Magisterskich

L. 381 Str. 381

Pani: Schreiber Ewa

urodzona dnia 28 listopada 1914 w Wiedniu, Austria religii mojżeszowej

uzyskawszy świadectwo dojrzałości dnia ..... 1934 w Wiedniu

odbywał studia na Wydziale filozoficznym Uniwersytetu Jagiellońskiego od r. 1934-35 do 19....

i .....

W toku ich złożył następujące egzaminy na stopień magistra filozofii w zakresie filologii niemieckiej

Data egzaminu	L. protokołu	Po raz	Przedmiot egzaminu	Wynik	Egzaminator	Uwaga

Nadto przedstawił pracę magisterską pt. .....

.....

przyjętą przez prof. ..... z wynikiem .....

Otrzymał stopień magistra filozofii w zakresie .....

uchwałą Rady Wydziału Filozoficznego U. J. z dnia ..... 19.... r.

L. księgi dyplomów magisterskich .....

Zgodność powyższego wykazu z oryginalnymi protokołami stwierdzam:

.....

Przewodniczący Komisji Egzaminów Magisterskich

386

L. 382 Str. 382

Pan Schrenmer Herbert

urodzony dnia 14 marca 1913 w Rozbarku, Niemcy religii rzymsko-kat.

uzyskawszy świadectwo dojrzałości dnia ..... 19.... w .....

odbywał studia na Wydziale filozoficznym Uniwersytetu Jagiellońskiego od r. 1934-35 do 19....

i .....

W toku ich złożył następujące egzaminy na stopień magistra filozofii w zakresie matematyki

Data egzaminu	L. protokołu	Po raz	Przedmiot egzaminu	Wynik	Egzaminator	Uwaga

Nadto przedstawił pracę magisterską pt. .....

.....

przyjętą przez prof. ..... z wynikiem .....

Otrzymał stopień magistra filozofii w zakresie .....

uchwałą Rady Wydziału Filozoficznego U. J. z dnia ..... 19.... r.

L. księgi dyplomów magisterskich .....

Zgodność powyższego wykazu z oryginalnymi protokołami stwierdzam:

.....

Przewodniczący Komisji Egzaminów Magisterskich

L. 383 Str. 383

387

Pan Seidel Otoń

urodzony dnia 15 kwietnia 1914 w Katowicach, woj. śl. religii rzymsko-kat.

uzyskawszy świadectwo dojrzałości dnia ..... 19.... w .....

odbywał studia na Wydziale filozoficznym Uniwersytetu Jagiellońskiego od r. 1934-35 do 19....

i .....

W toku ich złożył następujące egzaminy na stopień magistra filozofii w zakresie chemii

Data egzaminu	L. protokołu	Po raz	Przedmiot egzaminu	Wynik	Egzaminator	Uwaga

Nadto przedstawił pracę magisterską pt. .....

.....

przyjętą przez prof. ..... z wynikiem .....

Otrzymał stopień magistra filozofii w zakresie .....

uchwałą Rady Wydziału Filozoficznego U. J. z dnia ..... 19.... r.

L. księgi dyplomów magisterskich .....

Zgodność powyższego wykazu z oryginalnymi protokołami stwierdzam:

.....

Przewodniczący Komisji Egzaminów Magisterskich

L. 384 Str. 384

Pan Seidel Wilhelm

urodzony dnia 2 marca 1912 w Myto Tórzcach, pow. Kutno religii rzymsko-kat. woj. sł.

uzyskawszy świadectwo dojrzałości dnia ..... 19.... w .....

odbywał studia na Wydziale filozoficznym Uniwersytetu Jagiellońskiego od r. 19 31-35 do 19....

i .....

W toku ich złożył następujące egzaminy na stopień magistra filozofii w zakresie filologii niemieckiej

Data egzaminu	L. protokołu	Po raz	Przedmiot egzaminu	Wynik	Egzaminator	Uwaga

Nadto przedstawił pracę magisterską pt. .....

.....

przyjętą przez prof. ..... z wynikiem .....

Otrzymał stopień magistra filozofii w zakresie .....

uchwałą Rady Wydziału Filozoficznego U. J. z dnia ..... 19.... r.

L. księgi dyplomów magisterskich .....

Zgodność powyższego wykazu z oryginalnymi protokołami stwierdzam:

.....

Przewodniczący Komisji Egzaminów Magisterskich

L. 385 Str. 385

Pan Sitka Michał

urodzony dnia 12 czerwca 1911 w Nowym Targu, woj. kral. religii rzymsko-kat.

uzyskawszy świadectwo dojrzałości dnia ..... 19.... w .....

odbywał studia na Wydziale filozoficznym Uniwersytetu Jagiellońskiego od r. 1930-35 do 19....

i .....

W toku ich złożył następujące egzaminy na stopień magistra filozofii w zakresie przyrody

Data egzaminu	L. protokołu	Po raz	Przedmiot egzaminu	Wynik	Egzaminator	Uwaga
						śmiad. edycja
						29 X 35

Nadto przedstawił pracę magisterską pt. .....

.....

przyjętą przez prof. ..... z wynikiem .....

Otrzymał stopień magistra filozofii w zakresie .....

uchwałą Rady Wydziału Filozoficznego U. J. z dnia ..... 19.... r.

L. księgi dyplomów magisterskich .....

Zgodność powyższego wykazu z oryginalnymi protokołami stwierdzam:

.....

Przewodniczący Komisji Egzaminów Magisterskich

L. 386 Str. 386

Pan Sikora Marian

urodzony dnia 17 marca 1910 w Szczakowej pow. Chrzanów religii rzymsko-kat. wojsk.

uzyskawszy świadectwo dojrzałości dnia ... 19... w ...

odbywał studia na Wydziale filozoficznym Uniwersytetu Jagiellońskiego od r. 1934.35 do 19...

i ...

W toku ich złożył następujące egzaminy na stopień magistra filozofii w zakresie historii

Data egzaminu	L. protokołu	Po raz	Przedmiot egzaminu	Wynik	Egzaminator	Uwaga
24.vi.35	7146		Historia starożytna	dostat.	prof. Piotrowicz	

Nadto przedstawił pracę magisterską pt. ...

przyjętą przez prof. ... z wynikiem ...

Otrzymał stopień magistra filozofii w zakresie ...

uchwałą Rady Wydziału Filozoficznego U. J. z dnia ... 19... r.

L. księgi dyplomów magisterskich ...

Zgodność powyższego wykazu z oryginalnymi protokołami stwierdzam:

Przewodniczący Komisji Egzaminów Magisterskich

L. 387 Str. 387

Pan Silberzweig Karol

urodzon y dnia 26 sierpnia 1916 w Krakowie religii mojżeszowej

uzyskawszy świadectwo dojrzałości dnia ... 1934 w Krakowie

odbywał studia na Wydziale filozoficznym Uniwersytetu Jagiellońskiego od r. 1934.35 do 19...

i ...

W toku ich złożył następujące egzaminy na stopień magistra filozofii w zakresie chemii

Data egzaminu	L. protokołu	Po raz	Przedmiot egzaminu	Wynik	Egzaminator	Uwaga
13.vi.35	42		Matemat. dla przyrodników	dobry	doc. Gulgh.	świad. odejście 21.x.35

Nadto przedstawił pracę magisterską pt. ...

przyjęłą przez prof. ... z wynikiem ...

Otrzymał stopień magistra filozofii w zakresie ...

uchwałą Rady Wydziału Filozoficznego U. J. z dnia ... 19... r.

L. księgi dyplomów magisterskich ...

Zgodność powyższego wykazu z oryginalnymi protokołami stwierdzam:

Przewodniczący Komisji Egzaminów Magisterskich

392

L. 388 Str. 388

Pan Siwek Oswald

urodzony dnia 5 marca 1913 w Suchej Górnej, Czechosłowacja religii rzymsko-kat.

uzyskawszy świadectwo dojrzałości dnia ..... 19.... w .....

odbywał studia na Wydziale filozoficznym Uniwersytetu Jagiellońskiego od r. 1934-35 do 19....

i .....

W toku ich złożył następujące egzaminy na stopień magistra filozofii w zakresie filologii polskiej

Data egzaminu	L. protokołu	Po raz	Przedmiot egzaminu	Wynik	Egzaminator	Uwaga

Nadto przedstawił pracę magisterską pt. .....

przyjętą przez prof. ..... z wynikiem .....

Otrzymał stopień magistra filozofii w zakresie .....

uchwałą Rady Wydziału Filozoficznego U. J. z dnia ..... 19.... r.

L. księgi dyplomów magisterskich .....

Zgodność powyższego wykazu z oryginalnymi protokołami stwierdzam:

Przewodniczący Komisji Egzaminów Magisterskich

L. 389 Str. 389 393

Pani Skalcówna Hildegarda

urodzona dnia 10 marca 1915 w Wełnowicach, woj. śl. religii rzymsko katol.

uzyskawszy świadectwo dojrzałości dnia ..... 1934 w Katowicach

odbywał studia na Wydziale filozoficznym Uniwersytetu Jagiellońskiego od r. 1934-35 do 19....

i .....

W toku ich złożył następujące egzaminy na stopień magistra filozofii w zakresie filologii niemieckiej

Data egzaminu	L. protokołu	Po raz	Przedmiot egzaminu	Wynik	Egzaminator	Uwaga
19.VI.35	3/27		Gramat. opis. jęz. niemieckiego	b. dobry	prof. Kleczkowski	
12.VI.36	9/3		Zarys dziejów niemieckich pro 1870	niedostat.	prof. Semkowicz	
17.VI.37	15/9		Ogólny zarys dziej. literat. niem.	b. dobry	prof. Kleczkowski	
17.VI.38	7/6		Zarys gramat. hist. jęz. niemieck.	dobry	"	
15.XII.38	10/7		Historia literatury (pogłęb.)	b. dobry	"	
8.III.39	15/4		Hist. średn. i nowożyt. z hist. Niemiec	niedost.	prof. Feldman	

Nadto przedstawił pracę magisterską pt. .....

przyjętą przez prof. ..... z wynikiem .....

Otrzymał stopień magistra filozofii w zakresie .....

uchwałą Rady Wydziału Filozoficznego U. J. z dnia ..... 19.... r.

L. księgi dyplomów magisterskich .....

Zgodność powyższego wykazu z oryginalnymi protokołami stwierdzam:

Przewodniczący Komisji Egzaminów Magisterskich

394

L. 390 Str. 390

Pan i Skowrońska Janina

urodzona dnia 29 sierpnia 1914 w Chyrowie, woj. lw. religii rzymsko-kat.

uzyskawszy świadectwo dojrzałości dnia ..... 19 ..... w .....

odbywał studia na Wydziale filozoficznym Uniwersytetu Jagiellońskiego od r. 19 ..... do 19 .....

i .....

W toku ich złożył następujące egzaminy na stopień magistra filozofii w zakresie geografii

Data egzaminu	L. protokołu	Po raz	Przedmiot egzaminu	Wynik	Egzaminator	Uwaga
7.XII.36	2/5		Meteorologia i klimatologia	dobry	doc. Piątkiewicz	
2.VI.37	4/4		Etnografia	dobry	prof. Dobrowolski	
14.III.38	6/4		Geografia matematyczna	dostat.	prof. Smoleński	
1.VI.38	4/7		Geografia zwierząt	dobry	doc. Fudakowski	
30.V.38	7/6		Geografia ogólna	dostat.	prof. Smoleński	
9.III.39	6/5		Geografia regionalna	dostat.	"	

Nadto przedstawił pracę magisterską pt. .....

przyjętą przez prof. ..... z wynikiem .....

Otrzymał stopień magistra filozofii w zakresie .....

uchwałą Rady Wydziału Filozoficznego U. J. z dnia ..... 19 ..... r.

L. księgi dyplomów magisterskich .....

Zgodność powyższego wykazu z oryginalnymi protokołami stwierdzam:

.....

Przewodniczący Komisji Egzaminów Magisterskich

L. 391 Str. 391

395

Pan Sławski Franciszek

urodzony dnia 13 maja 1916 w Kopyczyńcach, woj. tarno. religii rzymsko-kat.

uzyskawszy świadectwo dojrzałości dnia ..... 1934 w pol. Trembowli

odbywał studia na Wydziale filozoficznym Uniwersytetu Jagiellońskiego od r. 1934/35 do 19 .....

i .....

W toku ich złożył następujące egzaminy na stopień magistra filozofii w zakresie filologii polskiej

Data egzaminu	L. protokołu	Po raz	Przedmiot egzaminu	Wynik	Egzaminator	Uwaga
17.VI.35	4/13		Gramat. opis. współcz. polszcz.	dobry	prof. Lehr-Spławiński	
21.VI.35	6/18		Gramat. opis. jęz. staroceark.-słow.	dobry	prof. Nitsch	
5.XII.35	6/2		Historia polit., ustroj. i kult. Polski	dobry	prof. Konopczyński	
10.VI.36	3/25		Historia literat. polskiej	b. dobry	prof. Pigoń	
18.VI.36	11/20		Gramat. hist. jęz. polskiego	dobry	prof. Lehr-Spławiński	
15.III.37	12/1		Język staroceark.-słowiański	dostat.	prof. Nitsch	
15.VI.37	10/8		Główne zasady nauk filozof.	dostat.	prof. Zawirski	
16.VI.37	14/4		Gramat. porówn. jęz. słowiańskich	b. dobry	doc. Milewski	

Nadto przedstawił pracę magisterską pt. .....

przyjętą przez prof. ..... z wynikiem .....

Otrzymał stopień magistra filozofii w zakresie .....

uchwałą Rady Wydziału Filozoficznego U. J. z dnia ..... 19 ..... r.

L. księgi dyplomów magisterskich .....

Zgodność powyższego wykazu z oryginalnymi protokołami stwierdzam:

.....

Przewodniczący Komisji Egzaminów Magisterskich

L. 392 Str. 392

Pan: Smolenska Helena

urodzona dnia 18 października 1916 w Cleveland, U.S.A. religii rzymsko-kath.

uzyskawszy świadectwo dojrzałości dnia ..... 19.... w .....

odbywał studia na Wydziale filozoficznym Uniwersytetu Jagiellońskiego od r. 1934-35 do 19....

i .....

W toku ich złożył następujące egzaminy na stopień magistra filozofii w zakresie filologji angielskiej

Data egzaminu	L. protokołu	Po raz	Przedmiot egzaminu	Wynik	Egzaminator	Uwaga
9.VI 35	4		Gramat. opis. jęz. angielskiego	b. dobry	prof. Dyboski	
"	5		Zarys dziejów angielskich	dobry	"	
14.VI 36	913		Literat. angielska	b. dobry	"	
12.XII 36	1778		Główne zasady nauk fil.	niedost.	doc. Hoffmann	
6.VI 37	1912		" " " "	dobry	"	
9.VI 37	3571		Zarys hist. sztuki	dostat.	prof. Szydłowski	

Nadto przedstawił pracę magisterską pt. .....

.....

przyjętą przez proj. ..... z wynikiem .....

Otrzymał stopień magistra filozofii w zakresie .....

uchwałą Rady Wydziału Filozoficznego U. J. z dnia ..... 19.... r.

L. księgi dyplomów magisterskich .....

Zgodność powyższego wykazu z oryginalnymi protokołami stwierdzam:

.....

Przewodniczący Komisji Egzaminów Magisterskich

L. 393 Str. 393

Pan: Cyrus-Sobolewska Kazimiera

urodzona dnia 27 września 1912 w Pszczanach, pow. Myślenice, woj. krak. religii rzymsko-kat.

uzyskawszy świadectwo dojrzałości dnia ..... 19.... w .....

odbywał studia na Wydziale filozoficznym Uniwersytetu Jagiellońskiego od r. 1934-35 do 19....

i .....

W toku ich złożył następujące egzaminy na stopień magistra filozofii w zakresie zoologji

Data egzaminu	L. protokołu	Po raz	Przedmiot egzaminu	Wynik	Egzaminator	Uwaga

Nadto przedstawił pracę magisterską pt. .....

.....

przyjętą przez proj. ..... z wynikiem .....

Otrzymał stopień magistra filozofii w zakresie .....

uchwałą Rady Wydziału Filozoficznego U. J. z dnia ..... 19.... r.

L. księgi dyplomów magisterskich .....

Zgodność powyższego wykazu z oryginalnymi protokołami stwierdzam:

.....

Przewodniczący Komisji Egzaminów Magisterskich

L. 394 Str. 394

Pan Sojecki Leon

urodzony dnia 28 marca 1916 w Bielsku, woj. śl. religii rzymsko-kat.

uzyskawszy świadectwo dojrzałości dnia 1934 w Bielsku

odbywał studia na Wydziale filozoficznym Uniwersytetu Jagiellońskiego od r. 1934-35 do 19

i

W toku ich złożył następujące egzaminy na stopień magistra filozofii w zakresie przyrody

Data egzaminu	L. protokołu	Po raz	Przedmiot egzaminu	Wynik	Egzaminator	Uwaga
						świad. odejścia
						12.XII.39

Nadto przedstawił pracę magisterską pt.

przyjętą przez prof. z wynikiem

Otrzymał stopień magistra filozofii w zakresie

uchwałą Rady Wydziału Filozoficznego U. J. z dnia 19 r.

L. księgi dyplomów magisterskich

Zgodność powyższego wykazu z oryginalnymi protokołami stwierdzam:

Przewodniczący Komisji Egzaminów Magisterskich

L. 395 Str. 395

Pan Sowa Antoni

urodzony dnia 3 maja 1911 w Mysłowicach, pow. Katowice woj. śl. religii rzymsko-kat.

uzyskawszy świadectwo dojrzałości dnia 19 w

odbywał studia na Wydziale filozoficznym Uniwersytetu Jagiellońskiego od r. 1934-35 do 19

i

W toku ich złożył następujące egzaminy na stopień magistra filozofii w zakresie historii

Data egzaminu	L. protokołu	Po raz	Przedmiot egzaminu	Wynik	Egzaminator	Uwaga
15.III.37	3/20		Historia starożytna	dobry	prof. Piotrowicz	
19.VI.37	7/15		Historia średniowieczna	dostat.	prof. Dąbrowski	
14.III.38	4/4		Historia nowożytna	dobry	prof. Konopczyński	
12.VI.38	2/13		Metodologia i nauki pomocn.	nie zgłosił się		
7.XII.38	1/5		" " " "	dobry	prof. Semkowicz	
"	6/5		Główne zasady nauk filozof.	dostat.	prof. Zawirski	

Nadto przedstawił pracę magisterską pt.

przyjętą przez prof. z wynikiem

Otrzymał stopień magistra filozofii w zakresie

uchwałą Rady Wydziału Filozoficznego U. J. z dnia 19 r.

L. księgi dyplomów magisterskich

Zgodność powyższego wykazu z oryginalnymi protokołami stwierdzam:

Przewodniczący Komisji Egzaminów Magisterskich

400

L. 396 Str. 396

Pan Spandel Otto

urodzony dnia 12 września 1914 w Olchowcu, pow. Świętochłowice, woj. śl. religii rzymsko-kat.

uzyskawszy świadectwo dojrzałości dnia ..... 19..... w .....

odbywał studia na Wydziale filozoficznym Uniwersytetu Jagiellońskiego od r. 1934-35 do 19.....

i .....

W toku ich złożył następujące egzaminy na stopień magistra filozofii w zakresie historii

Data egzaminu	L. protokołu	Po raz	Przedmiot egzaminu	Wynik	Egzaminator	Uwaga
15.VI.35	11/25		Historia średniowieczna	dostat.	prof. Dąbrowski	
10.VI.36	12/15		Historia nowożytna	dobry	prof. Konopczyński	
12.VI.37	2/18		Metodol. i nauki pomocn.	niedostat	profesorowie	
7.XII.38	7/6	II	" " "	dostat.	"	

Nadto przedstawił pracę magisterską pt. .....

przyjętą przez prof. ..... z wynikiem .....

Otrzymał stopień magistra filozofii w zakresie .....

uchwałą Rady Wydziału Filozoficznego U. J. z dnia ..... 19..... r.

L. księgi dyplomów magisterskich .....

Zgodność powyższego wykazu z oryginalnymi protokołami stwierdzam:

Przewodniczący Komisji Egzaminów Magisterskich

L. 397 Str. 397

401

Pan Spieler Izrael Samuel

urodzon y dnia 11 czerwca 1914 w Krakowie religii mojżeszowej

uzyskawszy świadectwo dojrzałości dnia ..... 19..... w .....

odbywał studia na Wydziale filozoficznym Uniwersytetu Jagiellońskiego od r. 1934-31 do 19.....

i .....

W toku ich złożył następujące egzaminy na stopień magistra filozofii w zakresie chemii

Data egzaminu	L. protokołu	Po raz	Przedmiot egzaminu	Wynik	Egzaminator	Uwaga
15.VI.36	6/37		Matemat. dla przyrodników	dostat.	doc. Gołąb	
14.VI.37	8/21		Fizyka doświadczalna	niedostat	prof. Zakrzewski	
10.XI.37	3/11		Mineralogia i krystalografia	dostat.	prof. Kreutz	
13.XII.38	1/12	II	Fizyka doświadczalna	niedost.	prof. Zakrzewski	
14.XII.38	9/26		Główne zasady nauk filoszf.	dostat.	prof. Zawirski	
15.VI.39	3/19	III	Fizyka doświadczalna	niedost.	prof. Zakrzewski	
"	10/13		Chemia nieorganiczna	nie zdawał		
15.VI.39	8/25	IV	Fizyka doświadczalna	dostat.	prof. Zakrzewski	

Nadto przedstawił pracę magisterską pt. .....

przyjętą przez prof. ..... z wynikiem .....

Otrzymał stopień magistra filozofii w zakresie .....

uchwałą Rady Wydziału Filozoficznego U. J. z dnia ..... 19..... r.

L. księgi dyplomów magisterskich .....

Zgodność powyższego wykazu z oryginalnymi protokołami stwierdzam:

Przewodniczący Komisji Egzaminów Magisterskich

L. 398 Str. 398

Pan i Spira Rachela

urodzon a dnia 16 listopada 1912 w Krakowie religii mojżeszowej

uzyskawszy świadectwo dojrzałości dnia ... 19... w ...

odbywał studia na Wydziale filozoficznym Uniwersytetu Jagiellońskiego od r. 1934-35 do 19...

i ...

W toku ich złożył następujące egzaminy na stopień magistra filozofii w zakresie pedagogiki

Data egzaminu	L. protokołu	Po raz	Przedmiot egzaminu	Wynik	Egzaminator	Uwaga
15.VI.35	3/23		Psychologia ogólna	dobry	prof. Heinrich	
8.XII.35	2/6		Logika, metodol. i teoria poznania	dostat.	"	
13.VI.36	9/14		Historia filozofii	niedost.	"	
14.XII.36	5/15		" "	"	"	
21.VI.37	10/29		" "	dostat.	doc. Heitzman	
16.V.38	9/8		Biologia	dostat.	prof. Godlewski	
14.XI.38	8/11		Pedagogika i dydaktyka	niedost.	prof. Wyrzykowski	
15.III.39	4/4	II	" "	dobry	"	

Nadto przedstawił pracę magisterską pt. ...

przyjętą przez prof. ... z wynikiem ...

Otrzymał stopień magistra filozofii w zakresie ...

uchwałą Rady Wydziału Filozoficznego U. J. z dnia ... 19... r.

L. księgi dyplomów magisterskich ...

Zgodność powyższego wykazu z oryginalnymi protokołami stwierdzam:

Przewodniczący Komisji Egzaminów Magisterskich

L. 399 Str. 403

Pan i Staniszówna Maria

urodzon a dnia 21 grudnia 1915 w Limanowej, woj. krak. religii rzymsko-kat.

uzyskawszy świadectwo dojrzałości dnia ... 1934 w Myślenicach

odbywał studia na Wydziale filozoficznym Uniwersytetu Jagiellońskiego od r. 1934-35 do 19...

i ...

W toku ich złożył następujące egzaminy na stopień magistra filozofii w zakresie filologii klasycznej

Data egzaminu	L. protokołu	Po raz	Przedmiot egzaminu	Wynik	Egzaminator	Uwaga
16.VI.35	12		Wstęp do studiów filol. klas.	dostat.	prof. Sinko	
14.XII.35	12/13		Archeologia klasyczna	nieodost.	prof. Gerstorowski	
15.VI.36	14/5		" "	nie zgłosił się		
10.XII.36	9/13		Wpływ świata klas. w kult. now.	dobry	prof. Przychodzki	
13.III.37	9/12		Tragedia grecka i rzymska	dobry	prof. Sternbach	
12.VI.37	12/4		Główne zasady nauk filozof.	dostat.	prof. Heinrich	
8.III.38	1/9		Gramat. opis. i hist. jęz. łacińskiego	dostat.	prof. Klemm	
9.VI.38	5/29		" " " " greckiego	niedost.	prof. Sinko	
10.XII.38	2/12	II	" " " " greckiego	dostat.	prof. Sinko	
11.III.39	1/4		Historia literatury greckiej	dostat.	prof. Sinko	

Nadto przedstawił pracę magisterską pt. ...

przyjętą przez prof. ... z wynikiem ...

Otrzymał stopień magistra filozofii w zakresie ...

uchwałą Rady Wydziału Filozoficznego U. J. z dnia ... 19... r.

L. księgi dyplomów magisterskich ...

Zgodność powyższego wykazu z oryginalnymi protokołami stwierdzam:

Przewodniczący Komisji Egzaminów Magisterskich

404

L. 400 Str. 400

Pan i Stankiewiczówna Helena

urodzon a dnia 21 marca 1916 w Oświęcimiu, pow. Biała woj. krak. religii rzymsko kat.

uzyskawszy świadectwo dojrzałości dnia ... 1934 w Oświęcimiu

odbywał studia na Wydziale filozoficznym Uniwersytetu Jagiellońskiego od r. 1934-35 do 19...

i ...

W toku ich złożył następujące egzaminy na stopień magistra filozofii w zakresie botaniki

Data egzaminu	L. protokołu	Po raz	Przedmiot egzaminu	Wynik	Egzaminator	Uwaga
17 VI 37	812		Botanika kurs ogólny	C. dobry	prof Piech	

Nadto przedstawił pracę magisterską pt. ...

przyjętą przez prof. ... z wynikiem ...

Otrzymał stopień magistra filozofii w zakresie ...

uchwałą Rady Wydziału Filozoficznego U. J. z dnia ... 19... r.

L. księgi dyplomów magisterskich ...

Zgodność powyższego wykazu z oryginalnymi protokołami stwierdzam:

Przewodniczący Komisji Egzaminów Magisterskich

L. 401 Str. 401

405

Pani Stankiewicz Jadwiga

urodzona dnia 12 lutego 1915 w Jaworznie, pow. Chrzanów woj. krak. religii rzymsko kat.

uzyskawszy świadectwo dojrzałości dnia ... 1933 w Myślenicach

odbywał studia na Wydziale filozoficznym Uniwersytetu Jagiellońskiego od r. 1934-35 do 19...

i ...

W toku ich złożył następujące egzaminy na stopień magistra filozofii w zakresie chemii

Data egzaminu	L. protokołu	Po raz	Przedmiot egzaminu	Wynik	Egzaminator	Uwaga

Nadto przedstawił pracę magisterską pt. ...

przyjętą przez prof. ... z wynikiem ...

Otrzymał stopień magistra filozofii w zakresie ...

uchwałą Rady Wydziału Filozoficznego U. J. z dnia ... 19... r.

L. księgi dyplomów magisterskich ...

Zgodność powyższego wykazu z oryginalnymi protokołami stwierdzam:

Przewodniczący Komisji Egzaminów Magisterskich

406

L. 402 Str. 402

Pan Stec Karol

urodzon-y dnia 2 czerwca 1915 w Ustroniu, pow. Cieszyn woj. Śl. religii rzymsko kat.

uzyskawszy świadectwo dojrzałości dnia 1934 w Cieszynie

odbywał studia na Wydziale filozoficznym Uniwersytetu Jagiellońskiego od r. 1934-35 do 19

i

W toku ich złożył następujące egzaminy na stopień magistra filozofii w zakresie matematyki

Data egzaminu	L. protokołu	Po raz	Przedmiot egzaminu	Wynik	Egzaminator	Uwaga

Nadto przedstawił pracę magisterską pt.

przyjętą przez prof. z wynikiem

Otrzymał stopień magistra filozofii w zakresie

uchwałą Rady Wydziału Filozoficznego U. J. z dnia 19 r.

L. księgi dyplomów magisterskich

Zgodność powyższego wykazu z oryginalnymi protokołami stwierdzam:

Przewodniczący Komisji Egzaminów Magisterskich

L. 403 Str. 403

407

Pan Steciak Jan

urodzon-y dnia 19 czerwca 1912 w Krakowie religii rzymsko-kat.

uzyskawszy świadectwo dojrzałości dnia 19 w

odbywał studia na Wydziale filozoficznym Uniwersytetu Jagiellońskiego od r. 1932-33 do 19

i

W toku ich złożył następujące egzaminy na stopień magistra filozofii w zakresie pedagogiki

Data egzaminu	L. protokołu	Po raz	Przedmiot egzaminu	Wynik	Egzaminator	Uwaga
19.VI.35	4/25		Psychologia ogólna	dobry	prof. Heiduk	
14.VI.36	2/7		Logika, metodol. i teoria pozn.	niedost.	"	
18.VI.36	6/24		" " " "	"	"	
19.XII.36	2/7		" " " "	dostat.	doc. Heitzman	
21.VI.37	7/17		Historia filozofii	dostat.	prof. Heiduk	
18.VI.38	29/11		Historia sztuki	dobry	prof. Ogbrowski	
15.VI.39	4/15		Pedagogika i dydaktyka	dostat.	prof. Wyrzykowski	

Nadto przedstawił pracę magisterską pt.

przyjętą przez prof. z wynikiem

Otrzymał stopień magistra filozofii w zakresie

uchwałą Rady Wydziału Filozoficznego U. J. z dnia 19 r.

L. księgi dyplomów magisterskich

Zgodność powyższego wykazu z oryginalnymi protokołami stwierdzam:

Przewodniczący Komisji Egzaminów Magisterskich

408

L. 404 Str. 404

Pan Stępek Ludwik

urodzony dnia 14 września 1914 w Sierczy, pow. i woj. krak. religii rzymsko-kat.

uzyskawszy świadectwo dojrzałości dnia ..... 19..... w .....

odbywał studia na Wydziale filozoficznym Uniwersytetu Jagiellońskiego od r. 1934-35 do 19.....

i .....

W toku ich złożył następujące egzaminy na stopień magistra filozofii w zakresie chemii

Data egzaminu	L. protokołu	Po raz	Przedmiot egzaminu	Wynik	Egzaminator	Uwaga

Nadto przedstawił pracę magisterską pt. .....

przyjętą przez prof. ..... z wynikiem .....

Otrzymał stopień magistra filozofii w zakresie .....

uchwałą Rady Wydziału Filozoficznego U. J. z dnia ..... 19..... r.

L. księgi dyplomów magisterskich .....

Zgodność powyższego wykazu z oryginalnymi protokołami stwierdzam:

Przewodniczący Komisji Egzaminów Magisterskich

L. 405 Str. 405 409

Pan ks. Stępnik Władysław Augustyn

urodzony dnia 29 października 1905 w Sułkowie, pow. Dąbrowa woj. krak. religii rzymsko-kat.

uzyskawszy świadectwo dojrzałości dnia ..... 19..... w .....

odbywał studia na Wydziale filozoficznym Uniwersytetu Jagiellońskiego od r. 1934-35 do 19.....

i .....

W toku ich złożył następujące egzaminy na stopień magistra filozofii w zakresie historii

Data egzaminu	L. protokołu	Po raz	Przedmiot egzaminu	Wynik	Egzaminator	Uwaga
15.VI.35	13/5		Historia nowożytna	b. dobry	prof. Konopczyński	
6.XII.35	2/3		Metodol. i nauki pomocn.	dobry	prof. Semkowicz	
10.VI.36	9/21		Historia średniowieczna	dostat.	prof. Dąbrowski	
"	13/12		Główne zasady nauk filozof.	dostat.	prof. Heinrich	
15.XII.36	1/6		Geografia ekonom. Polski	b. dobry	prof. Smoleński	
30.VI.37	4/23		Historia starożytna	b. dobry	prof. Piotrowicz	
18.III.38			Egzamin ostateczny	b. dobry	prof. Kot	
					prof. Konopczyński	
23.VI.38	2/8		Wiadomości polit. i gosp. o Polsce	niedost.	prof. Kot	

Nadto przedstawił pracę magisterską pt. „Pijarzy za Stanisława Augusta Poniatowskiego w latach 1764-1795"

przyjętą przez prof. Kota i Konopczyńskiego z wynikiem bardzo dobrym

Otrzymał stopień magistra filozofii w zakresie historii

uchwałą Rady Wydziału Filozoficznego U. J. z dnia 18 marca 1938 r.

L. księgi dyplomów magisterskich 116/37/38

Zgodność powyższego wykazu z oryginalnymi protokołami stwierdzam:

Przewodniczący Komisji Egzaminów Magisterskich

L. 406 Str. 406

Pan i Stravińska Ilania

urodzon[a] dnia 23 sierpnia 1914 w Lwowie religii rzymsko kat.

uzyskawszy świadectwo dojrzałości dnia ..... 19..... w .....

odbywał studia na Wydziale filozoficznym Uniwersytetu Jagiellońskiego od r. 1934/35 do 19.....

i .....

W toku ich złożył następujące egzaminy na stopień magistra filozofii w zakresie historii sztuki

Data egzaminu	L. protokołu	Po raz	Przedmiot egzaminu	Wynik	Egzaminator	Uwaga
18.VI.35	1		Wstęp propedeut. z hist. sztuki	dobry	prof. Szydłowski	
14.XII.35	3/3		Prehistoria	b. dobry	doc. Żurowski	
18.VI.36	3/3		Historia sztuki starożytnej	dobry	prof. Gerstenowski	
9.VI.37	6/2		Główne zasady nauk filozof.	b. dobry	doc. Heitzman	
15.IV.38	5/1		Etnografia	dobry	prof. Dobrowolski	

Nadto przedstawił pracę magisterską pt. .....

.....

przyjętą przez prof. ..... z wynikiem .....

Otrzymał stopień magistra filozofii w zakresie .....

uchwałą Rady Wydziału Filozoficznego U. J. z dnia ..... 19..... r.

L. księgi dyplomów magisterskich .....

Zgodność powyższego wykazu z oryginalnymi protokołami stwierdzam:

.....

Przewodniczący Komisji Egzaminów Magisterskich

L. 407 Str. 407

Pan i Strugalska Janina

urodzon[a] dnia 3 sierpnia 1912 w Nowym Sączu r.k. religii rzymsko kat.

uzyskawszy świadectwo dojrzałości dnia ..... 19..... w .....

odbywał studia na Wydziale filozoficznym Uniwersytetu Jagiellońskiego od r. 1934/35 do 19.....

i .....

W toku ich złożył następujące egzaminy na stopień magistra filozofii w zakresie filologii polskiej

Data egzaminu	L. protokołu	Po raz	Przedmiot egzaminu	Wynik	Egzaminator	Uwaga

Nadto przedstawił pracę magisterską pt. .....

.....

przyjętą przez prof. ..... z wynikiem .....

Otrzymał stopień magistra filozofii w zakresie .....

uchwałą Rady Wydziału Filozoficznego U. J. z dnia ..... 19..... r.

L. księgi dyplomów magisterskich .....

Zgodność powyższego wykazu z oryginalnymi protokołami stwierdzam:

.....

Przewodniczący Komisji Egzaminów Magisterskich

412

L. 408 Str. 408

Pani Strzałkowska Irena

urodzona dnia 19 października 1909 w Kolcu, pow. Gostynin, woj. warsz. religii rzymsko-kat.

uzyskawszy świadectwo dojrzałości dnia ..... 19 ..... w .....

odbywał studia na Wydziale filozoficznym Uniwersytetu Jagiellońskiego ~~od~~ w r. 1934-35 ~~do 19~~

i przedtym na Uniwersytecie Warszawskim

W toku ich złożył następujące egzaminy na stopień magistra filozofii w zakresie geografii z przyrodoznawstwem (dodatkowy)

Data egzaminu	L. protokołu	Po raz	Przedmiot egzaminu	Wynik	Egzaminator	Uwaga
7.XII.34	13		Geografia ogólna	b. dobry	prof. Smoleński	
12.III.35	4		Socjologia i statystyka	b. dobry	prof. Bystroń	
16.IV.35	8		Geografia regionalna	b. dobry	prof. Smoleński	
30.VI.31	1274		Astronomia element.	dobry		w Uniw. Warsz.
18.I.32	1274/32		Główne zasady nauk filozof.	dobry		"
29.I.32	"		Antropologia w zarysie	b. dobry		"
20.VI.32	"		Geologia	dostat.		"
19.VII.32	"		Podstawy geografii zwierząt	dobry		"
16.VI.33	1274/33		Elementy meteorol. i klimat.	b. dobry		"
30.VI.33	"		Botanika (kurs ogólny)	dobry		"
28.VI.35			Antropogeografia jako egzamin ostateczny	dobry	prof. Smoleński	
20.VI.36	1274/36		Biologia ogólna	dobry		w Uniw. Warsz.
3.VII.36	"		Zasady zool. ogól. i system.	dobry		"

Nadto przedstawił a pracę magisterską pt. „Z osadnictwa wiejskiego pol.-wsch. Polski"

przyjętą przez prof. Smoleńskiego z wynikiem dobrym

Otrzymał stopień magistra filozofii w zakresie geografii

uchwałą Rady Wydziału Filozoficznego U. J. z dnia 27 czerwca 1935 r.

L. księgi dyplomów magisterskich 194/1934/35

Zgodność powyższego wykazu z oryginalnymi protokołami stwierdzam:

Przewodniczący Komisji Egzaminów Magisterskich

L. 409 Str. 409

423

Pani Słuczyńska Jadwiga

urodzona dnia 7 grudnia 1912 w Krakowie religii .....

uzyskawszy świadectwo dojrzałości dnia ..... 19 ..... w .....

odbywał studia na Wydziale filozoficznym Uniwersytetu Jagiellońskiego od r. 1934-35 do 19 .....

i .....

W toku ich złożył następujące egzaminy na stopień magistra filozofii w zakresie historii

Data egzaminu	L. protokołu	Po raz	Przedmiot egzaminu	Wynik	Egzaminator	Uwaga

Nadto przedstawił pracę magisterską pt. .....

przyjętą przez prof. ..... z wynikiem .....

Otrzymał stopień magistra filozofii w zakresie .....

uchwałą Rady Wydziału Filozoficznego U. J. z dnia ..... 19 ..... r.

L. księgi dyplomów magisterskich .....

Zgodność powyższego wykazu z oryginalnymi protokołami stwierdzam:

Przewodniczący Komisji Egzaminów Magisterskich

L. 410 Str. 410

Pan: Sukmanowska Maria

urodzon[a] dnia 30 maja 1916 w Wadowicach, pow. krak religii rzymsko-kat.

uzyskawszy świadectwo dojrzałości dnia ..... 1934 w Wadowicach

odbywał studia na Wydziale filozoficznym Uniwersytetu Jagiellońskiego od r. 1934/35 do 19....

i .....

W toku ich złożył następujące egzaminy na stopień magistra filozofii w zakresie geografii

Data egzaminu	L. protokołu	Po raz	Przedmiot egzaminu	Wynik	Egzaminator	Uwaga

L. 412 Str. 412

Pan Suski Antoni

urodzony dnia 7 czerwca 1912 w Krakowie religii rzymsko-kat.

uzyskawszy świadectwo dojrzałości dnia ..... 19.... w .....

odbywał studia na Wydziale filozoficznym Uniwersytetu Jagiellońskiego od r. 1934-35 do 19....

i .....

W toku ich złożył następujące egzaminy na stopień magistra filozofii w zakresie historii

Data egzaminu	L. protokołu	Po raz	Przedmiot egzaminu	Wynik	Egzaminator	Uwaga

Nadto przedstawił pracę magisterską pt. .....

.....

przyjętą przez prof. ..... z wynikiem .....

Otrzymał stopień magistra filozofii w zakresie .....

uchwałą Rady Wydziału Filozoficznego U. J. z dnia ..... 19.... r.

L. księgi dyplomów magisterskich .....

Zgodność powyższego wykazu z oryginalnymi protokołami stwierdzam:

.....

Przewodniczący Komisji Egzaminów Magisterskich

L. 413 Str. 413

Pani Süsser Irena

urodzona dnia 10 sierpnia 1916 w Krakowie religii mojżeszowej

uzyskawszy świadectwo dojrzałości dnia ..... 1934 w Krakowie

odbywał studia na Wydziale filozoficznym Uniwersytetu Jagiellońskiego od r. 1934-35 do 19....

i .....

W toku ich złożył następujące egzaminy na stopień magistra filozofii w zakresie chemii

Data egzaminu	L. protokołu	Po raz	Przedmiot egzaminu	Wynik	Egzaminator	Uwaga
						zmiana odejścia
						10.5.35

Nadto przedstawił pracę magisterską pt. .....

.....

przyjętą przez prof. ..... z wynikiem .....

Otrzymał stopień magistra filozofii w zakresie .....

uchwałą Rady Wydziału Filozoficznego U. J. z dnia ..... 19.... r.

L. księgi dyplomów magisterskich .....

Zgodność powyższego wykazu z oryginalnymi protokołami stwierdzam:

.....

Przewodniczący Komisji Egzaminów Magisterskich

L. 414 Str. 414

Pan Szczyrbowski Jan

urodzony dnia 30 września 1907 w Starym Sączu, pow. rom. Sącz woj. krak. religii rzymsko-kat.

uzyskawszy świadectwo dojrzałości dnia ..... 19.... w .....

odbywał studia na Wydziale filozoficznym Uniwersytetu Jagiellońskiego od r. 1934-35 do 19....

i .....

W toku ich złożył następujące egzaminy na stopień magistra filozofii w zakresie chemii

Data egzaminu	L. protokołu	Po raz	Przedmiot egzaminu	Wynik	Egzaminator	Uwaga

Nadto przedstawił pracę magisterską pt. .....

przyjętą przez prof. ..... z wynikiem .....

Otrzymał stopień magistra filozofii w zakresie .....

uchwałą Rady Wydziału Filozoficznego U. J. z dnia ..... 19.... r.

L. księgi dyplomów magisterskich .....

Zgodność powyższego wykazu z oryginalnymi protokołami stwierdzam:

Przewodniczący Komisji Egzaminów Magisterskich

L. 415 Str. 415

Pan Szczyrbowski Engelbert

urodzony dnia 6 września 1914 w Lgocie-Katowice, powiat religii rzymsko-kat.

uzyskawszy świadectwo dojrzałości dnia ..... 1934 w Rzeszowie

odbywał studia na Wydziale filozoficznym Uniwersytetu Jagiellońskiego od r. 1934-35 do 19....

i .....

W toku ich złożył następujące egzaminy na stopień magistra filozofii w zakresie historii

Data egzaminu	L. protokołu	Po raz	Przedmiot egzaminu	Wynik	Egzaminator	Uwaga
15.VI.35	3/27		Metodologia i nauki pomocn.	dostat.	prof. Semkowicz	
12.XII.35	6/19		Historia średniowieczna	dobry	prof. Zakrzewski	
18.III.36	3/22		Historia starożytna	niedost.	prof. Piotrowicz	
20.VI.36	6/32	II	" "	dostat.	"	
9.XII.36	6/12		Historia nowożytna	b. dobry	prof. Konopczyński	
10.III.37	9/6		Główne zasady nauk filoz.	dostat.	prof. Zawirski	
10.VI.37	14/5		Geografia ekonom. Polski	b. dobry	prof. Smoleński	
8.XII.37	21/7		Wiadomości polit., społ. i kult. o Polsce	dostat.	prof. Kot	
30.VI.38		I	Egzamin ostateczny	niedostat.	prof. Gradecki	
18.X.38		II	" "	niedostat.		
20.XII.38		III	" "	dostat.	prof. Zakrzewski	

Nadto przedstawił pracę magisterską pt. „Przemiks I, książę cieszyński"

przyjętą przez prof. Gradeckiego i Zakrzewskiego z wynikiem dostatecznym

Otrzymał stopień magistra filozofii w zakresie historii z nauką o Polsce współcz.

uchwałą Rady Wydziału Filozoficznego U. J. z dnia 20.XII 1938 r.

L. księgi dyplomów magisterskich 30/38/39

Zgodność powyższego wykazu z oryginalnymi protokołami stwierdzam:

Przewodniczący Komisji Egzaminów Magisterskich

420

L. 416 Str. 416

Pan Szecówka Mieczysław

urodzony dnia 14 lipca 1909 w Częstochowie-Raków, woj. kiel. religii rzymsko-katol.

uzyskawszy świadectwo dojrzałości dnia 19 w

odbywał studia na Wydziale filozoficznym Uniwersytetu Jagiellońskiego od r. 1934-35 do 19

i

W toku ich złożył następujące egzaminy na stopień magistra filozofii w zakresie chemii

Data egzaminu	L. protokołu	Po raz	Przedmiot egzaminu	Wynik	Egzaminator	Uwaga
7.XII.38	6/14		Mineralogia i krystalografia	dostat.	prof. Krentz	
14.III.39	8/13		Główne zasady nauk filozof.	niedost.	prof. Zawirski	
15.VI.39	12/10	II	" " " "	dobry	"	

Nadto przedstawił pracę magisterską pt.

przyjętą przez prof. z wynikiem

Otrzymał stopień magistra filozofii w zakresie

uchwałą Rady Wydziału Filozoficznego U. J. z dnia 19 r.

L. księgi dyplomów magisterskich

Zgodność powyższego wykazu z oryginalnymi protokołami stwierdzam:

Przewodniczący Komisji Egzaminów Magisterskich

L. 417 Str. 417 421

Pan Szostak Jan

urodzony dnia 18 września 1914 w Kościelcu, pow. Chrzanów, woj. kral. religii rzymsko-katol.

uzyskawszy świadectwo dojrzałości dnia 1934 w Chrzanowie

odbywał studia na Wydziale filozoficznym Uniwersytetu Jagiellońskiego od r. 1934-35 do 19

i

W toku ich złożył następujące egzaminy na stopień magistra filozofii w zakresie filologii klasycznej

Data egzaminu	L. protokołu	Po raz	Przedmiot egzaminu	Wynik	Egzaminator	Uwaga

Nadto przedstawił pracę magisterską pt.

przyjętą przez prof. z wynikiem

Otrzymał stopień magistra filozofii w zakresie

uchwałą Rady Wydziału Filozoficznego U. J. z dnia 19 r.

L. księgi dyplomów magisterskich

Zgodność powyższego wykazu z oryginalnymi protokołami stwierdzam:

Przewodniczący Komisji Egzaminów Magisterskich

422

L. 418 Str. 418

Pan i Szostakiewicz Janina

urodzon a dnia 31 maja 1915 w Częstochowie, woj kiel religii rzymsko kat.

uzyskawszy świadectwo dojrzałości dnia ..... 19.... w .....

odbywał studia na Wydziale filozoficznym Uniwersytetu Jagiellońskiego od r. 1934/35 do 19....

i .....

W toku ich złożył następujące egzaminy na stopień magistra filozofii w zakresie przyrody

Data egzaminu	L. protokołu	Po raz	Przedmiot egzaminu	Wynik	Egzaminator	Uwaga
						świad. odejścia
						10.X.35

Nadto przedstawił pracę magisterską pt. .....

.....

przyjętą przez prof. ..... z wynikiem .....

Otrzymał stopień magistra filozofii w zakresie .....

uchwałą Rady Wydziału Filozoficznego U. J. z dnia ..... 19.... r.

L. księgi dyplomów magisterskich .....

Zgodność powyższego wykazu z oryginalnymi protokołami stwierdzam:

.....

Przewodniczący Komisji Egzaminów Magisterskich

L. 419 Str. 419

423

Pan Szper Majer

urodzon y dnia 6 maja 1913 w Chmielnicy, pow. Miechów woj. kiel. religii mojżeszowej

uzyskawszy świadectwo dojrzałości dnia ..... 19.... w .....

odbywał studia na Wydziale filozoficznym Uniwersytetu Jagiellońskiego od r. 1934/35 do 19....

i .....

W toku ich złożył następujące egzaminy na stopień magistra filozofii w zakresie filozofii

Data egzaminu	L. protokołu	Po raz	Przedmiot egzaminu	Wynik	Egzaminator	Uwaga
						świad. odejścia
						11.X.35

Nadto przedstawił pracę magisterską pt. .....

.....

przyjętą przez prof. ..... z wynikiem .....

Otrzymał stopień magistra filozofii w zakresie .....

uchwałą Rady Wydziału Filozoficznego U. J. z dnia ..... 19.... r.

L. księgi dyplomów magisterskich .....

Zgodność powyższego wykazu z oryginalnymi protokołami stwierdzam:

.....

Przewodniczący Komisji Egzaminów Magisterskich

L. 420 Str. 420

Pan Szpur Arseniusz

urodzon y dnia 19 września 1916 w Turce nd Stryjem, woj. lw. religii grecko kat.

uzyskawszy świadectwo dojrzałości dnia ..... 193Y w Turce nd Stryjem

odbywał studia na Wydziale filozoficznym Uniwersytetu Jagiellońskiego od r. 193Y/35 do 19

i .....

W toku ich złożył następujące egzaminy na stopień magistra filozofii w zakresie chemii:

Data egzaminu	L. protokołu	Po raz	Przedmiot egzaminu	Wynik	Egzaminator	Uwaga
						śmiad. odejście
						5.IX.35

Nadto przedstawił pracę magisterską pt. .....

.....

przyjętą przez prof. ..... z wynikiem .....

Otrzymał stopień magistra filozofii w zakresie .....

uchwałą Rady Wydziału Filozoficznego U. J. z dnia ..... 19..... r.

L. księgi dyplomów magisterskich .....

Zgodność powyższego wykazu z oryginalnymi protokołami stwierdzam:

.....

Przewodniczący Komisji Egzaminów Magisterskich

L. 421 Str. 421

Pan Sztaw Izrak Mojżesz

urodzon y dnia 9 września 1915 w Czerkaszach, pow. Kiów religii mojżeszowej
czasu, woj. t. cl.

uzyskawszy świadectwo dojrzałości dnia 29 maja 1934 w Kielcach

odbywał studia na Wydziale filozoficznym Uniwersytetu Jagiellońskiego od r. 193x/xx do 1937/38

i .....

W toku ich złożył następujące egzaminy na stopień magistra filozofii w zakresie matematyki

Data egzaminu	L. protokołu	Po raz	Przedmiot egzaminu	Wynik	Egzaminator	Uwaga
14.XII.35	7/12		Główne zasady nauk filozof.	b. dobry	doc. Hoffman	
12.III.36	8/17		Algebra wyższa i teoria liczb	b. dobry	prof. Wilkosz	
16.V.36	12/23		Geometria analityczna	b. dobry	prof. Rosenblatt	
8.VII.36	5/6		Astronomia ogólna	dobry	prof. Banachiewicz	
28.IV.37	13/7		Rachunek różniak. i całkowy	b. dobry	prof. Wilkosz	
12.VI.37	8/13		Fizyka doświadczalna	niedostat.		
15.VI.37	12/4		Arytmetyka teoretyczna	niedostat.	prof. Wilkosz	
15.X.37	8/9		Fizyka doświadczalna	dostat.	prof. Zakrzewski	
11.III.38	8/3		Teoria krzywych	b. dobry	prof. Kobrski	
23.VI.38	8/14		Mechanika teoretyczna	b. dobry	prof. Wilkosz	
19.XII.38	11/2		Teoria funkcyj analitycznych	b. dobry	prof. Leja	
14.III.39	2		Egzamin ostateczny	b. dobry	prof. Leja	
					prof. Wilkosz	

Nadto przedstawił pracę magisterską pt. „O przybliżeniu funkcyj ciągłych za pomocą funkcyj analitycznych w obszarze prze wielowymiarowy"

przyjętą przez prof. Leja i Wilkosza z wynikiem bardzo dobrym

Otrzymał stopień magistra filozofii w zakresie matematyki

uchwałą Rady Wydziału Filozoficznego U. J. z dnia 20 marca 1939 r.

L. księgi dyplomów magisterskich 89/38/39

Zgodność powyższego wykazu z oryginalnymi protokołami stwierdzam:

.....

Przewodniczący Komisji Egzaminów Magisterskich

L. 422 Str. 422

Pani Szubianka Maria

urodzona dnia 18 listopada 1914 w Szczercowie, pow. Łask. woj. łódzkie religii rzymsko-katol.

uzyskawszy świadectwo dojrzałości dnia 1934 w Pabianicach

odbywał studia na Wydziale filozoficznym Uniwersytetu Jagiellońskiego od r. 1934/35 do 19

i

W toku ich złożył następujące egzaminy na stopień magistra filozofii w zakresie filologii klasycznej

Data egzaminu	L. protokołu	Po raz	Przedmiot egzaminu	Wynik	Egzaminator	Uwaga
16.VI.35	14		Wstęp do studium filol. klas.	dobry	prof. Sinko	
14.III.36	7/6		Tragedia grecka i rzymska	dobry	prof. Sternbach	
19.VI.36	16/19		Wpływ świata klas. w kult. nowoż.	b. dobry	prof. Przychocki	
6.III.37	18/13		Główne zasady nauk filozof.	b. dobry	prof. Zawirski	
18.VI.37	5/20		Gramat. opis. i hist. jęz. greckiego	dobry	prof. Sinko	
4.XII.37	17/7		Estetyka	dostat.	prof. Heinrich	
8.III.38	/32		Gramat. opis. i hist. jęz. łacińskiego	dostat.	prof. Hammer	
11.VI.38	8/20		Historia literatury greckiej	dostat.	prof. Sinko	

Nadto przedstawił pracę magisterską pt.

przyjętą przez prof. z wynikiem

Otrzymał stopień magistra filozofii w zakresie

uchwałą Rady Wydziału Filozoficznego U. J. z dnia 19 r.

L. księgi dyplomów magisterskich

Zgodność powyższego wykazu z oryginalnymi protokołami stwierdzam:

Przewodniczący Komisji Egzaminów Magisterskich

L. 423 Str. 423

Pani Szumowska Irena

urodzona dnia 23 sierpnia 1915 w Żytomierzu, z.S.S.R. religii prawosławnej

uzyskawszy świadectwo dojrzałości dnia 23 lutego 1936 w Krakowie jako eksternistka

odbywał studia na Wydziale filozoficznym Uniwersytetu Jagiellońskiego od r. 1934/35 do 1937/38

i

W toku ich złożył następujące egzaminy na stopień magistra filozofii w zakresie filologii angielskiej

Data egzaminu	L. protokołu	Po raz	Przedmiot egzaminu	Wynik	Egzaminator	Uwaga
10.XII.36	5/3		Gramat. opis. jęz. angielskiego	b. dobry	prof. Dyboski	
"	6/2		Historia Anglii	dobry	"	
9.III.37	20/4		Główne zasady nauk filozof.	dobry	prof. Zawirski	
8.VI.37	32/3		Szczeg. znajom. jedn. z okres. literat. ang.	dobry	prof. Dyboski	
9.XII.37	28/5		Estetyka	dobry	prof. Zawirski	
14.III.39			Egzamin ostateczny	dobrym	prof. Dyboski	
					prof. Kleczkowski	

Nadto przedstawiła pracę magisterską pt. „Walter Savage Landor and his classicism"

przyjętą przez prof. Dyboskiego i Kleczkowskiego z wynikiem dobrym

Otrzymał stopień magistra filozofii w zakresie filologii angielskiej

uchwałą Rady Wydziału Filozoficznego U. J. z dnia 20 marca 1939 r.

L. księgi dyplomów magisterskich 109/38/39

Zgodność powyższego wykazu z oryginalnymi protokołami stwierdzam:

Przewodniczący Komisji Egzaminów Magisterskich

L. 424 Str. 424

Pan Szurek Jan

urodzony dnia 27 Września 1916 w Chrzanowie, pow. krak religii rzymsko-kat.

uzyskawszy świadectwo dojrzałości dnia 1934 w Chrzanowie

odbywał studia na Wydziale filozoficznym Uniwersytetu Jagiellońskiego od r. 1934-35 do 19

i

W toku ich złożył następujące egzaminy na stopień magistra filozofii w zakresie filologii niemieckiej

Data egzaminu	L. protokołu	Po raz	Przedmiot egzaminu	Wynik	Egzaminator	Uwaga

Nadto przedstawił pracę magisterską pt.

przyjętą przez prof. z wynikiem

Otrzymał stopień magistra filozofii w zakresie

uchwałą Rady Wydziału Filozoficznego U. J. z dnia 19 r.

L. księgi dyplomów magisterskich

Zgodność powyższego wykazu z oryginalnymi protokołami stwierdzam:

Przewodniczący Komisji Egzaminów Magisterskich

L. 425 Str. 425

Pani Szymańska Zofia

urodzona dnia 22 lipca 1915 w Krakowie religii rzymsko-kat.

uzyskawszy świadectwo dojrzałości dnia 1934 w Krakowie

odbywał studia na Wydziale filozoficznym Uniwersytetu Jagiellońskiego od r. 1934-35 do 19

i

W toku ich złożył następujące egzaminy na stopień magistra filozofii w zakresie filologii klasycznej

Data egzaminu	L. protokołu	Po raz	Przedmiot egzaminu	Wynik	Egzaminator	Uwaga
16.VI.35	15		Wstęp do studiów filol. klas.	dostat.	prof. Sinko	
15.III.36	14/6		Archeologia klasyczna	dostat.	prof. Gerstenowa	
24.VI.36	16/20		Wpływ świata klas. w kult. now.	b. dobry	prof. Brzychczki	
12.VI.37	12/5		Główne zasady nauk fil.	dostat.	prof. Heinrich	
"	16/15		Estetyka	dobry	"	
12.III.38	/33		Gramat. opis. i list. jęz. greckiego	dostat.	prof. Sinko	
9.VI.38	5/32		" " " " łacińskiego	niedost.	prof. Klemm	
7.XII.38	3/14	II	" " " " "	niedost.	"	
12.XII.38	5/25		Historia literat. greckiej	dostat.	prof. Sinko	
6.III.39	/16	III	Gramat. opis. i list. jęz. łacińsk.	dostat.	prof. Klemm	

Nadto przedstawił pracę magisterską pt.

przyjętą przez prof. z wynikiem

Otrzymał stopień magistra filozofii w zakresie

uchwałą Rady Wydziału Filozoficznego U. J. z dnia 19 r.

L. księgi dyplomów magisterskich

Zgodność powyższego wykazu z oryginalnymi protokołami stwierdzam:

Przewodniczący Komisji Egzaminów Magisterskich

L. 426 Str. 426

Pani Szymusikówna Izabella

urodzona dnia 24 maja 1916 w Krakowie religii rzymsko-kat.

uzyskawszy świadectwo dojrzałości dnia 1934 w Krakowie

odbywał studia na Wydziale filozoficznym Uniwersytetu Jagiellońskiego od r. 1934-35 do 19

i

W toku ich złożył następujące egzaminy na stopień magistra filozofii w zakresie chemii

Data egzaminu	L. protokołu	Po raz	Przedmiot egzaminu	Wynik	Egzaminator	Uwaga
12.VI.35	47		Matemat. dla przyrodników	dobry	doc. Gołąb	
17.VI.36	11/36		Mineral. i krystalografia	dobry	prof. Krentz	
VI.36	21/35		Główne zasady nauk fil.	dobry	prof. Heinrich	
12.III.37	4/23		Fizyka doświadczalna	dostat.	prof. Zakrzewski	
9.XII.37	7/15		Chemia nieorganiczna	dobry	prof. Estreicher	
16.III.39	13/15		Chemia organiczna	dobry	prof. Dziewoński	
14.III.39	16/16		Chemia fizyczna	dobry	prof. Kamieński	
14.VI.39	20/6		Technologia chemiczna	dostat.	prof. Chobot	

Nadto przedstawił pracę magisterską pt.

przyjętą przez prof. z wynikiem

Otrzymał stopień magistra filozofii w zakresie

uchwałą Rady Wydziału Filozoficznego U. J. z dnia 19 r.

L. księgi dyplomów magisterskich

Zgodność powyższego wykazu z oryginalnymi protokołami stwierdzam:

Przewodniczący Komisji Egzaminów Magisterskich

L. 427 Gozdawa: de la Peth Ducellé de Lilio Rymsza Str. 427

Pani Szypulska Aniela

urodzona dnia 7 sierpnia 1914 w Krakowie religii rzymsko-kat.

uzyskawszy świadectwo dojrzałości dnia 17 czerwca 1933 w Krakowie

odbywał studia na Wydziale filozoficznym Uniwersytetu Jagiellońskiego od r. 1934-35 do 1938/39

i

W toku ich złożył następujące egzaminy na stopień magistra filozofii w zakresie historii z nauką o Polsce współcz.

Data egzaminu	L. protokołu	Po raz	Przedmiot egzaminu	Wynik	Egzaminator	Uwaga
15.VI.35	3/28		Metodol. i nauki pomocn.	dostat.	prof. Semkowicz	
18.III.36	7/25		Historia średniowieczna	dobry	prof. Dąbrowski	
10.VI.36	12/17		Historia nowożytna	dobry	prof. Konopczyński	
17.XII.36	2/12		Historia starożytna	dobry	prof. Piotrowicz	
10.III.37	9/7		Główne zasady nauk filozof.	b. dobry	prof. Zawirski	
10.VI.37	14/4		Geografia ekon. Polski	dobry	prof. Smoleński	
8.XII.37	2/5		Wiadomości polit., kult. i społ. o Polsce współcz.	dobry	prof. Kot.	
28.VI.39			Egzamin ostateczny	b. dobry	prof. Feldman	
					prof. Konopczyński	

Nadto przedstawił a pracę magisterską pt. „Paweł Jan Sapieha hetman wielki W. Ks. Litewskiego"

przyjętą przez prof. Feldmana i Konopczyńskiego z wynikiem dobrym

Otrzymał stopień magistra filozofii w zakresie historii z nauką o Polsce współczesnej

uchwałą Rady Wydziału Filozoficznego U. J. z dnia 30 czerwca 1939 r.

L. księgi dyplomów magisterskich 264/38/39

Zgodność powyższego wykazu z oryginalnymi protokołami stwierdzam:

Przewodniczący Komisji Egzaminów Magisterskich

L. 428 Str. 428

Pan ks. Śledź Władysław

urodzony dnia 27 maja 1899 w Gilman, U.S.A. religii rzymsko kat.

uzyskawszy świadectwo dojrzałości dnia ..... 19 .... w .....

odbywał studia na Wydziale filozoficznym Uniwersytetu Jagiellońskiego od r. 1932/33 do 19 ....

i .....

W toku ich złożył następujące egzaminy na stopień magistra filozofii w zakresie historii

Data egzaminu	L. protokołu	Po raz	Przedmiot egzaminu	Wynik	Egzaminator	Uwaga

Nadto przedstawił pracę magisterską pt. .....

.....

przyjętą przez prof. ..... z wynikiem .....

Otrzymał stopień magistra filozofii w zakresie .....

uchwałą Rady Wydziału Filozoficznego U. J. z dnia ..... 19 .... r.

L. księgi dyplomów magisterskich .....

Zgodność powyższego wykazu z oryginalnymi protokołami stwierdzam:

.....

Przewodniczący Komisji Egzaminów Magisterskich

L. 428 Str. 428

Pan Śliwiński Kazimierz

urodzon ydnia 21 kwietnia 1915 w Krakowie religii rzymsko-kat.

uzyskawszy świadectwo dojrzałości dnia ..... 19 .... w .....

odbywał studia na Wydziale filozoficznym Uniwersytetu Jagiellońskiego od r. 1932/35 do 19 ....

i .....

W toku ich złożył następujące egzaminy na stopień magistra filozofii w zakresie chemii

Data egzaminu	L. protokołu	Po raz	Przedmiot egzaminu	Wynik	Egzaminator	Uwaga

Nadto przedstawił pracę magisterską pt. .....

.....

przyjętą przez prof. ..... z wynikiem .....

Otrzymał stopień magistra filozofii w zakresie .....

uchwałą Rady Wydziału Filozoficznego U. J. z dnia ..... 19 .... r.

L. księgi dyplomów magisterskich .....

Zgodność powyższego wykazu z oryginalnymi protokołami stwierdzam:

.....

Przewodniczący Komisji Egzaminów Magisterskich

L. 430 Str. 430

Pan i Pani Świerczyńska Janina

urodzon[a] dnia 1 marca 1913 we Lwowie religii rzymsko-kat.

uzyskawszy świadectwo dojrzałości dnia ... 1934 w Rzeszowie

odbywał studia na Wydziale filozoficznym Uniwersytetu Jagiellońskiego od r. 1934-35 do 19...

i ...

W toku ich złożył następujące egzaminy na stopień magistra filozofii w zakresie filologii klasycznej

Data egzaminu	L. protokołu	Po raz	Przedmiot egzaminu	Wynik	Egzaminator	Uwaga
16.VI.35	13		Wstęp do studium filol. klas.	nieodost.	prof. Finka	
17.XII.36	7/7		" " " "	dostat.	prof. Przychocki	
13.III.37	10/13		Tragedia grecka i rzymska	dobry	prof. Sternbach	
23.VII.37	11/13		Wpływ świata klas. w kult. nowoż.	dobry	prof. Przychocki	
4.XII.37	18/5		Estetyka	dostat.	prof. Zawirski	
5.VII.38	10/5		Główne zasady nauk filozof.	nie zgłosiła się		

Nadto przedstawił pracę magisterską pt. ...

przyjętą przez prof. ... z wynikiem ...

Otrzymał stopień magistra filozofii w zakresie ...

uchwałą Rady Wydziału Filozoficznego U. J. z dnia ... 19... r.

L. księgi dyplomów magisterskich ...

Zgodność powyższego wykazu z oryginalnymi protokołami stwierdzam:

Przewodniczący Komisji Egzaminów Magisterskich

L. 431 Str. 431

Pan Jał Stanisław

urodzon[y] dnia 20 stycznia 1913 w Sosnowcu, pow. Będzin woj. śl. religii rzymsko-kat.

uzyskawszy świadectwo dojrzałości dnia ... 19... w ...

odbywał studia na Wydziale filozoficznym Uniwersytetu Jagiellońskiego od r. 1931-35 do 19...

i ...

W toku ich złożył następujące egzaminy na stopień magistra filozofii w zakresie filologii klasycznej

Data egzaminu	L. protokołu	Po raz	Przedmiot egzaminu	Wynik	Egzaminator	Uwaga
4.XII.35	14/6		Estetyka	dostat.	prof. Ingarden	
9.III.36	16/13		Główne zasady nauk filol.	nieodost.	prof. Heinrich	
4.XII.37	18/6		" " " "	dostat.	prof. Zawirski	
11.XII.37	9/11		Wpływ świata klas. w kult. nowoż.	dobry	prof. Przychocki	
12.VII.38	11		Historia kultury grecko-rzymsk.	dostat.	prof. Stuko	

Nadto przedstawił pracę magisterską pt. ...

przyjętą przez prof. ... z wynikiem ...

Otrzymał stopień magistra filozofii w zakresie ...

uchwałą Rady Wydziału Filozoficznego U. J. z dnia ... 19... r.

L. księgi dyplomów magisterskich ...

Zgodność powyższego wykazu z oryginalnymi protokołami stwierdzam:

Przewodniczący Komisji Egzaminów Magisterskich

436

L. 432 Str. 432

Pan Tatarka Jakub

urodzon-y dnia 3 czerwca 1914 w Brzezinie, wojew. religii mojżeszowej

uzyskawszy świadectwo dojrzałości dnia ..... 19.... w .....

odbywał studia na Wydziale filozoficznym Uniwersytetu Jagiellońskiego od r. 1934/35 do 19....

i .....

W toku ich złożył następujące egzaminy na stopień magistra filozofii w zakresie chemii

Data egzaminu	L. protokołu	Po raz	Przedmiot egzaminu	Wynik	Egzaminator	Uwaga

Nadto przedstawił pracę magisterską pt. .....

.....

przyjętą przez prof. ..... z wynikiem .....

Otrzymał stopień magistra filozofii w zakresie .....

uchwałą Rady Wydziału Filozoficznego U. J. z dnia ..... 19.... r.

L. księgi dyplomów magisterskich .....

Zgodność powyższego wykazu z oryginalnymi protokołami stwierdzam:

.....

Przewodniczący Komisji Egzaminów Magisterskich

L. 433 Str. 433

437

Pani Theymanówna Dorota

urodzona dnia 21 grudnia 1915 w Nawojowie, pow. Nowy Sącz religii rzymsko-kat.

uzyskawszy świadectwo dojrzałości dnia ..... 1934 w Chrzanowie

odbywał studia na Wydziale filozoficznym Uniwersytetu Jagiellońskiego od r. 1934/35 do 19....

i .....

W toku ich złożył następujące egzaminy na stopień magistra filozofii w zakresie filologii niemieckiej

Data egzaminu	L. protokołu	Po raz	Przedmiot egzaminu	Wynik	Egzaminator	Uwaga
16.III.36	11/6		Gramat. opis. jęz. niemieck.	dobry	prof. Kleczkowski	
12.VI.36	8/8		Zarys dziejów. po 1870	dobry	prof. Konopczyński	
19.VI.38	7/9		Zamp gramat hist. jęz. niemiec.	b. dobry	prof. Kleczkowski	
14.XII.38	7/8		Zamp ogólny dotyczy liter. niem.	b. dobry	"	
13.IV.39	13/8		Historia literat. niemieckiej	dobry	"	

Nadto przedstawił pracę magisterską pt. .....

.....

przyjętą przez prof. ..... z wynikiem .....

Otrzymał stopień magistra filozofii w zakresie .....

uchwałą Rady Wydziału Filozoficznego U. J. z dnia ..... 19.... r.

L. księgi dyplomów magisterskich .....

Zgodność powyższego wykazu z oryginalnymi protokołami stwierdzam:

.....

Przewodniczący Komisji Egzaminów Magisterskich

L. 434 Str. 434

Pan i Turkówna Janina

urodzona dnia 15 maja 1915 w Opawie, Czechosłowacja religii rzymsko-kat.

uzyskawszy świadectwo dojrzałości dnia 1934 w Krakowie

odbywał studia na Wydziale filozoficznym Uniwersytetu Jagiellońskiego od r. 1934-35 do 19

i

W toku ich złożył następujące egzaminy na stopień magistra filozofii w zakresie filologii polskiej

Data egzaminu	L. protokołu	Po raz	Przedmiot egzaminu	Wynik	Egzaminator	Uwaga
21.VI.35	6/20		Gramat. opis. jęz. staroczesk. - słow.	dobry	prof. Zilyński	
19.VI.36	5/24		Gramat. opis. współcz. polszcz.	nie zgłosiła się		
15.III.37	7/12		" " " "	dostat.	prof. Lehr-Spławiński	
14.III.39	6/15		Historia literat. polskiej	niedost.	prof. Kołaczkowski	

Nadto przedstawił pracę magisterską pt.

przyjętą przez prof. z wynikiem

Otrzymał stopień magistra filozofii w zakresie

uchwałą Rady Wydziału Filozoficznego U. J. z dnia 19 r.

L. księgi dyplomów magisterskich

Zgodność powyższego wykazu z oryginalnymi protokołami stwierdzam:

Przewodniczący Komisji Egzaminów Magisterskich

L. 435 Str. 435

Pan Turowicz Jerzy Henryk

urodzony dnia 10 grudnia 1912 w Krakowie religii rzymsko-kat.

uzyskawszy świadectwo dojrzałości dnia 19 w

odbywał studia na Wydziale filozoficznym Uniwersytetu Jagiellońskiego od r. 1934-35 do 19

i

W toku ich złożył następujące egzaminy na stopień magistra filozofii w zakresie historii

Data egzaminu	L. protokołu	Po raz	Przedmiot egzaminu	Wynik	Egzaminator	Uwaga
15.VI.35	3/29		Metodol. i nauki pomocnicze	b. dobry	prof. Semkowicz	
10.III.36	11/10		Główne zasady nauk filozof.	nie zgłosił się		
10.VI.36	16/16		" " " "	b. dobry	doc. Heitzman	
26.VI.37	5/28		Historia starożytna	b. dobry	prof. Piotrowicz	
18.III.38	3/13		Historia średniowieczna	b. dobry	prof. Dąbrowski	

Nadto przedstawił pracę magisterską pt.

przyjętą przez prof. z wynikiem

Otrzymał stopień magistra filozofii w zakresie

uchwałą Rady Wydziału Filozoficznego U. J. z dnia 19 r.

L. księgi dyplomów magisterskich

Zgodność powyższego wykazu z oryginalnymi protokołami stwierdzam:

Przewodniczący Komisji Egzaminów Magisterskich

L. 436 Str. 436

Pan Uryga Wincenty

urodzony dnia 22 lipca 1914 w Strzeszycach, pow. limanowa religii rzymsko-kat. wyzn.

uzyskawszy świadectwo dojrzałości dnia ..... 19.... w .....

odbywał studia na Wydziale filozoficznym Uniwersytetu Jagiellońskiego od r. 1934-35 do 19....

i .....

W toku ich złożył następujące egzaminy na stopień magistra filozofii w zakresie matematyki

Data egzaminu	L. protokołu	Po raz	Przedmiot egzaminu	Wynik	Egzaminator	Uwaga

Nadto przedstawił pracę magisterską pt. .....

.....

przyjętą przez prof. ..... z wynikiem .....

Otrzymał stopień magistra filozofii w zakresie .....

uchwałą Rady Wydziału Filozoficznego U. J. z dnia ..... 19.... r.

L. księgi dyplomów magisterskich .....

Zgodność powyższego wykazu z oryginalnymi protokołami stwierdzam:

.....

Przewodniczący Komisji Egzaminów Magisterskich

L. 437 Str. 437

Pan i Ubersfeld Helena

urodzon a dnia 22 lipca 1915 w Krakowie religii mojżeszowej

uzyskawszy świadectwo dojrzałości dnia ..... 1934 w Krakowie

odbywał studia na Wydziale filozoficznym Uniwersytetu jagiellońskiego od r. 1934-35 do 19....

i .....

W toku ich złożył następujące egzaminy na stopień magistra filozofii w zakresie przyrody

Data egzaminu	L. protokołu	Po raz	Przedmiot egzaminu	Wynik	Egzaminator	Uwaga

Nadto przedstawił pracę magisterską pt. .....

.....

przyjętą przez prof. ..... z wynikiem .....

Otrzymał stopień magistra filozofii w zakresie .....

uchwałą Rady Wydziału Filozoficznego U. J. z dnia ..... 19.... r.

L. księgi dyplomów magisterskich .....

Zgodność powyższego wykazu z oryginalnymi protokołami stwierdzam:

.....

Przewodniczący Komisji Egzaminów Magisterskich

L. 438 Str. 438

Pan i: Vogel Zdzisława

urodzon a dnia 9 sierpnia 1912 w Woli Przemyskiej, woj. krak. religii rzymsko-kat.

uzyskawszy świadectwo dojrzałości dnia ... 19... w ...

odbywał studia na Wydziale filozoficznym Uniwersytetu Jagiellońskiego od r. 1935-36 do 19...

i ...

W toku ich złożył następujące egzaminy na stopień magistra filozofii w zakresie filologii polskiej

Data egzaminu	L. protokołu	Po raz	Przedmiot egzaminu	Wynik	Egzaminator	Uwaga
5.VII.35	6/3		Historia polit. kult. i natr. Polski	dobry	prof. Konopczyński	
10.VI.36	3/30		Historia literat. polskiej	niedostat.	prof. Pigoń	
18.VI.36	6/26		Gramat. opis. współcz. polszcz.	dostat.	prof. dr. Doroszewski	
14.XII.36	3/10		Gramat. opis. jęz. staroczesk.-stow.	niedostat.	" "	
15.VI.37	10/10	II	Główne zasady nauk filozof.	b. dobry	prof. Zawirski	
18.VI.37	4/17	II	Gramat. opis. jęz. staroczesk.-stow.	niedostat.	dr. Oesterreicher	
12.III.38	2/10	III	" " " "	dostat.	doc. Milewski	

Nadto przedstawił pracę magisterską pt. ...

przyjętą przez prof. ... z wynikiem ...

Otrzymał stopień magistra filozofii w zakresie ...

uchwałą Rady Wydziału Filozoficznego U. J. z dnia ... 19... r.

L. księgi dyplomów magisterskich ...

Zgodność powyższego wykazu z oryginalnymi protokołami stwierdzam:

Przewodniczący Komisji Egzaminów Magisterskich

L. 439 Str. 439

Pan i: Vogler Halwina

urodzon a dnia 16 października 1915 w Krakowie religii rzymsko-katolickiej

uzyskawszy świadectwo dojrzałości dnia ... 19... w ...

odbywał studia na Wydziale filozoficznym Uniwersytetu Jagiellońskiego od r. 1934-35 do 19...

i ...

W toku ich złożył następujące egzaminy na stopień magistra filozofii w zakresie pedagogiki

Data egzaminu	L. protokołu	Po raz	Przedmiot egzaminu	Wynik	Egzaminator	Uwaga
19.VI.35	4/27		Psychologia ogólna	dobry	prof. Heinrich	
9.XI.35	2/7		Logika, metodol. i teoria pozn.	dobry	"	
13.VI.36	3/15		Historia filozofii	nie zgłosiła się		
21.VI.37	7/24		" "	b. dobry	prof. Heinrich	
16.V.38	9/71		Biologia	niedost.	prof. Godlewski	
7.VII.38	24/2	II	" "	niedost.	"	

Nadto przedstawił pracę magisterską pt. ...

przyjętą przez prof. ... z wynikiem ...

Otrzymał stopień magistra filozofii w zakresie ...

uchwałą Rady Wydziału Filozoficznego U. J. z dnia ... 19... r.

L. księgi dyplomów magisterskich ...

Zgodność powyższego wykazu z oryginalnymi protokołami stwierdzam:

Przewodniczący Komisji Egzaminów Magisterskich

444

L. 440 Str. 440

Pani Wachelkówna Wanda

urodzona dnia 3 stycznia 1916 w religii rzymsko kat.

uzyskawszy świadectwo dojrzałości dnia 19 w

odbywał studia na Wydziale filozoficznym Uniwersytetu Jagiellońskiego od r. 1934-35 do 19

i

W toku ich złożył następujące egzaminy na stopień magistra filozofii w zakresie pedagogiki

Data egzaminu	L. protokołu	Po raz	Przedmiot egzaminu	Wynik	Egzaminator	Uwaga
13.VI.35	4/28		Psychologia ogólna	dobry	prof. Heinrich	
14.III.36	3/13		Historia filozofii	dobry	"	
18.VI.36	7/28		Logika metodol. i teoria poznania	dobry	"	
8.III.38	6/8		Pedagogika i dydaktyka	dobry	prof. Mysłakowski	

Nadto przedstawił pracę magisterską pt.

przyjętą przez prof. z wynikiem

Otrzymał stopień magistra filozofii w zakresie

uchwałą Rady Wydziału Filozoficznego U. J. z dnia 19 r.

L. księgi dyplomów magisterskich

Zgodność powyższego wykazu z oryginalnymi protokołami stwierdzam:

Przewodniczący Komisji Egzaminów Magisterskich

L. 441 Str. 441 445

Pani Wajusztajn Złata

urodzona dnia 6 października 1916 w Dąbrowie Górniczej, pow. Będzin, woj. kiel. religii mojżeszowej

uzyskawszy świadectwo dojrzałości dnia 1934 w Dąbrowie Górniczej

odbywał studia na Wydziale filozoficznym Uniwersytetu Jagiellońskiego od r. 1934-35 do 19

i

W toku ich złożył następujące egzaminy na stopień magistra filozofii w zakresie chemii

Data egzaminu	L. protokołu	Po raz	Przedmiot egzaminu	Wynik	Egzaminator	Uwaga

Nadto przedstawił pracę magisterską pt.

przyjętą przez prof. z wynikiem

Otrzymał stopień magistra filozofii w zakresie

uchwałą Rady Wydziału Filozoficznego U. J. z dnia 19 r.

L. księgi dyplomów magisterskich

Zgodność powyższego wykazu z oryginalnymi protokołami stwierdzam:

Przewodniczący Komisji Egzaminów Magisterskich

L. 442 Str. 442

Pan mgr. Wajsman Józef

urodzony dnia 24 grudnia 1912 w Zgierzu pow. łódzkie religii mojżeszowej

uzyskawszy świadectwo dojrzałości dnia ..... 19.... w .....

odbywał studia na Wydziale filozoficznym Uniwersytetu Jagiellońskiego od r. 1934-35 do 19....

i .....

W toku ich złożył następujące egzaminy na stopień magistra filozofii w zakresie filologii angielskiej

Data egzaminu	L. protokołu	Po raz	Przedmiot egzaminu	Wynik	Egzaminator	Uwaga
9.vi.35	6		Gramat. opis. jęz. angielskiego	6. dobry	prof Dyboski	

Nadto przedstawił pracę magisterską pt. .....

.....

przyjętą przez prof. ..... z wynikiem .....

Otrzymał stopień magistra filozofii w zakresie .....

uchwałą Rady Wydziału Filozoficznego U. J. z dnia ..... 19.... r.

L. księgi dyplomów magisterskich .....

Zgodność powyższego wykazu z oryginalnymi protokołami stwierdzam:

.....

Przewodniczący Komisji Egzaminów Magisterskich

L. 443 Str. 443

Pan Walfuer Maksymiliani

urodzony dnia 20 marca 1916 w Morawskiej Ostrawie, Czechosłowacja religii rzymskokatolickiej

uzyskawszy świadectwo dojrzałości dnia ..... 1934 w Chrzanowie

odbywał studia na Wydziale filozoficznym Uniwersytetu Jagiellońskiego od r. 1934-35 do 19....

i .....

W toku ich złożył następujące egzaminy na stopień magistra filozofii w zakresie chemii

Data egzaminu	L. protokołu	Po raz	Przedmiot egzaminu	Wynik	Egzaminator	Uwaga
14.vi.35	48		Matemat. dla przyrodników	niedostat.	doc. Gołąb	
29.v.37	4/42	II	" " "	dostat.	"	
12.vi.38	4/13		Fizyka doświadczalna	niedost.	prof Zakrzewski	
15.vi.38	7/26	II	" " "	dostat.	"	
15.vi.39	8/14		Główne zasady nauk filozof.	dostat.	prof Zawirski	
15.vi.39	10/20		Krystalogr. i mineralogia	dostat.	prof Kreutz	

Nadto przedstawił pracę magisterską pt. .....

.....

przyjętą przez prof. ..... z wynikiem .....

Otrzymał stopień magistra filozofii w zakresie .....

uchwałą Rady Wydziału Filozoficznego U. J. z dnia ..... 19.... r.

L. księgi dyplomów magisterskich .....

Zgodność powyższego wykazu z oryginalnymi protokołami stwierdzam:

.....

Przewodniczący Komisji Egzaminów Magisterskich

L. 444 Str. 444

Pan Warenhaupt Karol

urodzon-y dnia 31 października 1915 w Wiedniu, Austria religii rzymsko-katolickiej

uzyskawszy świadectwo dojrzałości dnia 1934 w Tarnowie

odbywał studia na Wydziale filozoficznym Uniwersytetu Jagiellońskiego od r. 1934-35 do 19

i

W toku ich złożył następujące egzaminy na stopień magistra filozofii w zakresie matematyki

Data egzaminu	L. protokołu	Po raz	Przedmiot egzaminu	Wynik	Egzaminator	Uwaga
						świad. odejścia
						20.X.35

Nadto przedstawił pracę magisterską pt.

przyjętą przez prof. z wynikiem

Otrzymał stopień magistra filozofii w zakresie

uchwałą Rady Wydziału Filozoficznego U. J. z dnia 19 r.

L. księgi dyplomów magisterskich

Zgodność powyższego wykazu z oryginalnymi protokołami stwierdzam:

Przewodniczący Komisji Egzaminów Magisterskich

L. 445 Str. 445

Pan Warski Juliusz

urodzon-y dnia 23 lutego 1917 w Sanoku, woj. lwowskie religii rzymsko-kat.

uzyskawszy świadectwo dojrzałości dnia 1934 w Krakowie

odbywał studia na Wydziale filozoficznym Uniwersytetu Jagiellońskiego od r. 1937-38 do 19

i

W toku ich złożył następujące egzaminy na stopień magistra filozofii w zakresie filologii polskiej

Data egzaminu	L. protokołu	Po raz	Przedmiot egzaminu	Wynik	Egzaminator	Uwaga
						świad. odejścia
						16.X.37

Nadto przedstawił pracę magisterską pt.

przyjętą przez prof. z wynikiem

Otrzymał stopień magistra filozofii w zakresie

uchwałą Rady Wydziału Filozoficznego U. J. z dnia 19 r.

L. księgi dyplomów magisterskich

Zgodność powyższego wykazu z oryginalnymi protokołami stwierdzam:

Przewodniczący Komisji Egzaminów Magisterskich

L. 446 Str. 446

Pani Waśniewska Laura

urodzon a dnia 23 maja 1916 w Krakowie religii rzymsko-katol.

uzyskawszy świadectwo dojrzałości dnia 1934 w Krakowie

odbywał studia na Wydziale filozoficznym Uniwersytetu Jagiellońskiego od r. 1934/35 do 19

i

W toku ich złożył następujące egzaminy na stopień magistra filozofii w zakresie filologii klasycznej

Data egzaminu	L. protokołu	Po raz	Przedmiot egzaminu	Wynik	Egzaminator	Uwaga

Nadto przedstawił pracę magisterską pt.

przyjętą przez prof. z wynikiem

Otrzymał stopień magistra filozofii w zakresie

uchwałą Rady Wydziału Filozoficznego U. J. z dnia 19 r.

L. księgi dyplomów magisterskich

Zgodność powyższego wykazu z oryginalnymi protokołami stwierdzam:

Przewodniczący Komisji Egzaminów Magisterskich

L. 447 Str. 447

Pan Waśniewski Władysław

urodzon y dnia 27 Kwietnia 1911 w Krakowie religii rzymsko-katol.

uzyskawszy świadectwo dojrzałości dnia 19 w

odbywał studia na Wydziale filozoficznym Uniwersytetu Jagiellońskiego od r. 1931/32 do 19

i

W toku ich złożył następujące egzaminy na stopień magistra filozofii w zakresie geografii

Data egzaminu	L. protokołu	Po raz	Przedmiot egzaminu	Wynik	Egzaminator	Uwaga

Nadto przedstawił pracę magisterską pt.

przyjętą przez prof. z wynikiem

Otrzymał stopień magistra filozofii w zakresie

uchwałą Rady Wydziału Filozoficznego U. J. z dnia 19 r.

L. księgi dyplomów magisterskich

Zgodność powyższego wykazu z oryginalnymi protokołami stwierdzam:

Przewodniczący Komisji Egzaminów Magisterskich

452

L. 448 Str. 448

Pan Wadrzyczek Ludwik

urodzon y dnia 23 sierpnia 1913 w Pruchnej, pow. Cieszyn woj. śl. religii rzymsko kat.

uzyskawszy świadectwo dojrzałości dnia ... 19... w ...

odbywał studia na Wydziale filozoficznym Uniwersytetu Jagiellońskiego od r. 1934/35 do 19...

i ...

W toku ich złożył następujące egzaminy na stopień magistra filozofii w zakresie pedagogiki

Data egzaminu	L. protokołu	Po raz	Przedmiot egzaminu	Wynik	Egzaminator	Uwaga
19.VI.35	4/29		Psychologia ogólna	dostat.	prof Heinrich	
13.VI.36	9/16		Historia filozofii	niedostat.	"	
18.VI.36	7/29		Logika, metodol. i teoria pozn.	dobry	"	
14.XII.36	5/13		Historia filozofii	niedostat.	"	

Nadto przedstawił pracę magisterską pt. ...

przyjętą przez prof. ... z wynikiem ...

Otrzymał stopień magistra filozofii w zakresie ...

uchwałą Rady Wydziału Filozoficznego U. J. z dnia ... 19... r.

L. księgi dyplomów magisterskich ...

Zgodność powyższego wykazu z oryginalnymi protokołami stwierdzam:

Przewodniczący Komisji Egzaminów Magisterskich

L. 1149 Str. 1149

453

Pan Wadrzyczek Wiktor

urodzon y dnia 13 grudnia 1911 w Wielkich Kończycach pow. Cieszyn, woj. śl. religii rzymsko kat.

uzyskawszy świadectwo dojrzałości dnia ... 19... w ...

odbywał studia na Wydziale filozoficznym Uniwersytetu Jagiellońskiego od r. 1934/35 do 19...

i ...

W toku ich złożył następujące egzaminy na stopień magistra filozofii w zakresie chemii

Data egzaminu	L. protokołu	Po raz	Przedmiot egzaminu	Wynik	Egzaminator	Uwaga
9.VI.36	12/38		Mineralogia i kryptalografia	b dobry	prof Kreutz	
13.III.37	10/31		Główne zasady nauk filozof.	dostat.	prof Zawirski	
6.XII.37	1/8		Matemat. dla przyrodników	nie stawił się		
11.XI.37	2/12		Fizyka doświadczalna	niedostat	prof Zakrzewski	

Nadto przedstawił pracę magisterską pt. ...

przyjętą przez prof. ... z wynikiem ...

Otrzymał stopień magistra filozofii w zakresie ...

uchwałą Rady Wydziału Filozoficznego U. J. z dnia ... 19... r.

L. księgi dyplomów magisterskich ...

Zgodność powyższego wykazu z oryginalnymi protokołami stwierdzam:

Przewodniczący Komisji Egzaminów Magisterskich

454

L. 450 Str. 450

Pan i Wicherkówna Maria

urodzona dnia 15 listopada 1915 w Oknie, woj. tarnopol. religii rzymsko-kat.

uzyskawszy świadectwo dojrzałości dnia ..... 1934 w Lesznie

odbywał studia na Wydziale filozoficznym Uniwersytetu Jagiellońskiego od r. 1934-35 do 19

i .....

W toku ich złożył następujące egzaminy na stopień magistra filozofii w zakresie filologii francuskiej

Data egzaminu	L. protokołu	Po raz	Przedmiot egzaminu	Wynik	Egzaminator	Uwaga
18.XI.35	1/6		Gramat. opisowa jęz. francuskiego	dobry	prof. Folkierski	
19.III.36	4/6		Gramat. histor. jęz. francuskiego	dostat.	"	
12.VI.36	12/5		Historia Francji	b. dobry	prof. Dąbrowski	
21.VI.37	3/7		Historia literat. francuskiej	b. dobry	prof. Folkierski	
17.VI.38	3/3		Historia literat. franc. nowożytnej	dobry	"	
8.III.39	19/18		Główne zasady nauk filozof.	b. dobry	doc. Heitzman	

Nadto przedstawił pracę magisterską pt. .....

przyjętą przez prof. ..... z wynikiem .....

Otrzymał stopień magistra filozofii w zakresie .....

uchwałą Rady Wydziału Filozoficznego U. J. z dnia ..... 19 ..... r.

L. księgi dyplomów magisterskich .....

Zgodność powyższego wykazu z oryginalnymi protokołami stwierdzam:

.....

Przewodniczący Komisji Egzaminów Magisterskich

L. 451 Str. 451

455

Pan Wilk Tomasz

urodzony dnia 1 listopada 1911 w Miechowicach Wielkich pow. Dąbrowa, woj. krak. religii rzymsko-kat.

uzyskawszy świadectwo dojrzałości dnia ..... 19 ..... w .....

odbywał studia na Wydziale filozoficznym Uniwersytetu Jagiellońskiego od r. 1934-35 do 19

i .....

W toku ich złożył następujące egzaminy na stopień magistra filozofii w zakresie filologii klasycznej

Data egzaminu	L. protokołu	Po raz	Przedmiot egzaminu	Wynik	Egzaminator	Uwaga
16.VI.36	18		Wstęp do studium filol. klas.	dobry	prof. Sinko	
14.III.36	7/7		Tragedia grecka i rzymska	dostat.	prof. Sternbach	
11.XII.36	2/19		Wpływ świata klas. w kult. nowoż.	niedostat.	prof. Przychocki	
17.III.37	7/22		" " " " "	dobry	"	
12.VI.37	17/3		Estetyka	dostat.	prof. Zawirski	
4.XII.37	18/8		Główne zasady nauk filozof.	dostat.	"	
10.XII.38	3/16		Gramat. opis. i hist. jęz. greckiego	niedost.	prof. Sinko	
10.III.39	1/7	II	" " " "	dostat.	"	

Nadto przedstawił pracę magisterską pt. .....

przyjętą przez prof. ..... z wynikiem .....

Otrzymał stopień magistra filozofii w zakresie .....

uchwałą Rady Wydziału Filozoficznego U. J. z dnia ..... 19 ..... r.

L. księgi dyplomów magisterskich .....

Zgodność powyższego wykazu z oryginalnymi protokołami stwierdzam:

.....

Przewodniczący Komisji Egzaminów Magisterskich

456

L. 452 Str. 452

Pan i Pani Wilkówna Ludwika

urodzon a dnia 10 sierpnia 1916 w Krakowie religii rzymsko-kat.

uzyskawszy świadectwo dojrzałości dnia 25 czerwca 1934 w Krakowie w VII Państw. Gim. im.

odbywał studia na Wydziale filozoficznym Uniwersytetu Jagiellońskiego od r. 1934-35 do 19

i

W toku ich złożył następujące egzaminy na stopień magistra filozofii w zakresie pedagogiki

Data egzaminu	L. protokołu	Po raz	Przedmiot egzaminu	Wynik	Egzaminator	Uwaga
19.VI.35	4/30		Psychologia ogólna	dobry	prof. Heinrich	
9.XII.35	2/8		Logiku, metodol. i Kosia poz.	dobry	"	
13.VI.36	3/17		Historia filozofii	dobry	"	
21.VI.37	13/12		Pedagogika i dydaktyka	dostat.	prof. Ujejskowski	
13.XII.37	16/5		Biologia	dobry	prof. Godlewski	
12.XI.38	5/5		Historia wychowania	dostat.	prof. Kot	
15.VI.39	5/13		Psychologia pedagogiczna	dobry	prof. Szuman	
26.VI.39			Egzamin ostateczny	dobry	prof. Ujejskowski	
					prof. Szuman	

Nadto przedstawił a pracę magisterską pt. „Badanie bliźniąt"

przyjętą przez prof. Ujejskowskiego i Szumana z wynikiem dobrym

Otrzymał stopień magistra filozofii w zakresie pedagogiki

uchwałą Rady Wydziału Filozoficznego U. J. z dnia 30 czerwca 1939 r.

L. księgi dyplomów magisterskich 125738/39

Zgodność powyższego wykazu z oryginalnymi protokołami stwierdzam:

Przewodniczący Komisji Egzaminów Magisterskich

457

L. 453 Str. 453

Pan Wisławski Jerzy

urodzon y dnia 14 czerwca 1912 w Cekowie pow. Kalisz, woj. Łódzkie religii rzymsko-kat

uzyskawszy świadectwo dojrzałości dnia 19 w

odbywał studia na Wydziale filozoficznym Uniwersytetu Jagiellońskiego od r. 1933-38 do 19

i

W toku ich złożył następujące egzaminy na stopień magistra filozofii w zakresie chemii

Data egzaminu	L. protokołu	Po raz	Przedmiot egzaminu	Wynik	Egzaminator	Uwaga

Nadto przedstawił pracę magisterską pt.

przyjętą przez prof. z wynikiem

Otrzymał stopień magistra filozofii w zakresie

uchwałą Rady Wydziału Filozoficznego U. J. z dnia 19 r.

L. księgi dyplomów magisterskich

Zgodność powyższego wykazu z oryginalnymi protokołami stwierdzam:

Przewodniczący Komisji Egzaminów Magisterskich

458

L. 454 Str. 454

Pan i Wiszniewska Helena

urodzona dnia 16 października 1915 w Krakowie religii rzymsko-kat.

uzyskawszy świadectwo dojrzałości dnia 1934 w Nowym Sączu

odbywał studia na Wydziale filozoficznym Uniwersytetu Jagiellońskiego od r. 1934-35 do 19

i

W toku ich złożył następujące egzaminy na stopień magistra filozofii w zakresie historii

Data egzaminu	L. protokołu	Po raz	Przedmiot egzaminu	Wynik	Egzaminator	Uwaga
15.VI.35	3/32		Metodol. i nauki pomocnicze	dobry	prof. Semkowicz	świad. odejścia 26.IX.1936

Nadto przedstawił pracę magisterską pt.

przyjętą przez prof. z wynikiem

Otrzymał stopień magistra filozofii w zakresie

uchwałą Rady Wydziału Filozoficznego U. J. z dnia 19 r.

L. księgi dyplomów magisterskich

Zgodność powyższego wykazu z oryginalnymi protokołami stwierdzam:

Przewodniczący Komisji Egzaminów Magisterskich

L. 455 Str. 455 459

Pan Wiśnicki Adam

urodzony dnia 24 sierpnia 1912 w Trzebiońce, pow. Chrzanów, woj. krak. religii rzymsko-kat.

uzyskawszy świadectwo dojrzałości dnia 19 w

odbywał studia na Wydziale filozoficznym Uniwersytetu Jagiellońskiego od r. 1934-35 do 19

i

W toku ich złożył następujące egzaminy na stopień magistra filozofii w zakresie chemii

Data egzaminu	L. protokołu	Po raz	Przedmiot egzaminu	Wynik	Egzaminator	Uwaga

Nadto przedstawił pracę magisterską pt.

przyjętą przez prof. z wynikiem

Otrzymał stopień magistra filozofii w zakresie

uchwałą Rady Wydziału Filozoficznego U. J. z dnia 19 r.

L. księgi dyplomów magisterskich

Zgodność powyższego wykazu z oryginalnymi protokołami stwierdzam:

Przewodniczący Komisji Egzaminów Magisterskich

460

L. 456 Str. 456

Pan i Wodziczkówna Sylwia

urodzona dnia 16 września 1915 w ..... religii rzymsko-katol.

uzyskawszy świadectwo dojrzałości dnia ..... 1934 w Nowym Sączu

odbywał studia na Wydziale filozoficznym Uniwersytetu Jagiellońskiego od r. 1934-35 do 19

i .....

W toku ich złożył następujące egzaminy na stopień magistra filozofii w zakresie pedagogiki

Data egzaminu	L. protokołu	Po raz	Przedmiot egzaminu	Wynik	Egzaminator	Uwaga
13.VI.35	4/31		Psychologia ogólna	dobry	prof. Heinrich	
9.XII.35	3/7		Historia filozofii	dobry	"	
14.III.36	2/9		Logika, metodol. i teoria pozn.	dobry	"	
8.VI.36	24/14		Biologia ogólna	celujący	prof. Godlewski	
14.XII.37	14/6		Historia wychowania	niedost.	doc. Baryer	
8.III.38	5/5	II	" "	dostat.	"	
14.XII.38	9/3		Pedagogika i dydaktyka	dobry	prof. Mysłakowski	

Nadto przedstawił pracę magisterską pt. .....

przyjętą przez prof. ..... z wynikiem .....

Otrzymał stopień magistra filozofii w zakresie .....

uchwałą Rady Wydziału Filozoficznego U. J. z dnia ..... 19 ..... r.

L. księgi dyplomów magisterskich .....

Zgodność powyższego wykazu z oryginalnymi protokołami stwierdzam:

.....

Przewodniczący Komisji Egzaminów Magisterskich

L. 457 Str. 457 461

Pan Wojciechowski Jerzy

urodzony dnia 14 kwietnia 1911 w Sosnowcu, pow. Będzin woj. kiel. religii rzymsko-kat.

uzyskawszy świadectwo dojrzałości dnia ..... 19 ..... w .....

odbywał studia na Wydziale filozoficznym Uniwersytetu Jagiellońskiego od r. 1934-35 do 19

i .....

W toku ich złożył następujące egzaminy na stopień magistra filozofii w zakresie chemii

Data egzaminu	L. protokołu	Po raz	Przedmiot egzaminu	Wynik	Egzaminator	Uwaga
10.XII.36	4/12		Mineralogia i krystalografia	dobry	prof. Krantz	
15.XII.36	1/11		Matemat. dla przyrodników	dostat.	doc. Gołąb	
13.III.37	5/25		Fizyka doświadczalna	dostat.	prof. Zakrzewski	
13.XII.37	7/17		Chemia nieorganiczna	niedostat.	prof. Estreicher	
5.III.38	10/18	II	" "	dostat.	"	
16.III.39	13/16		Chemia organiczna	dobry	prof. Dziewoński	
15.VI.39	12/12		Główne zasady nauk filozof.	b. dobry	prof. Zawirski	
12.VI.39	19/24		Chemia fizyczna	b. dobry	prof. Kamieński	

Nadto przedstawił pracę magisterską pt. .....

przyjętą przez prof. ..... z wynikiem .....

Otrzymał stopień magistra filozofii w zakresie .....

uchwałą Rady Wydziału Filozoficznego U. J. z dnia ..... 19 ..... r.

L. księgi dyplomów magisterskich .....

Zgodność powyższego wykazu z oryginalnymi protokołami stwierdzam:

.....

Przewodniczący Komisji Egzaminów Magisterskich

462

L. 458 Str. 458

Pan i Wolińska Zofia

urodzon a dnia 25 stycznia 1914 w Bielowiźnie pow. Będzin woj. kiel. religii rzymsko-kat.

uzyskawszy świadectwo dojrzałości dnia ..... 19 ..... w .....

odbywał studia na Wydziale filozoficznym Uniwersytetu Jagiellońskiego od r. 1934-35 do 19 .....

i .....

W toku ich złożył następujące egzaminy na stopień magistra filozofii w zakresie filologii klasycznej

Data egzaminu	L. protokołu	Po raz	Przedmiot egzaminu	Wynik	Egzaminator	Uwaga
4.XII.35	216		Wstęp do studium filol. klas.	dostat.	prof. Sternbach	
15.III.36	14/7		Archeologia klasyczna	b. dobry	prof. Gąsiorowski	
9.XII.36	9/19		Wpływ świata klas. w kult. nowożyt.	b. dobry	prof. Przychocki	
6.III.37	18/3		Główne zasady nauk filozof.	dostat.	prof. Zawirski	
9.XII.37	5/22		Gramat. opis. i hist. jęz. greckiego	niedostat.	prof. Sinko	
12.III.38	/38	II	" " " " "	niedost.	"	
9.VI.38	6/38	III	" " " " łacińskiego	dostat.	prof. Hammer	
10.XII.38	3/17	III	" " " " greckiego	dostat.	prof. Sinko	
5.XII.38	13/5		Estetyka	nie zgłosiła się		
11.III.39	/17		Historia literatury greckiej	dostat.	prof. Sinko	

Nadto przedstawił pracę magisterską pt. .....

przyjętą przez prof. ..... z wynikiem .....

Otrzymał stopień magistra filozofii w zakresie .....

uchwałą Rady Wydziału Filozoficznego U. J. z dnia ..... 19 ..... r.

L. księgi dyplomów magisterskich .....

Zgodność powyższego wykazu z oryginalnymi protokołami stwierdzam:

Przewodniczący Komisji Egzaminów Magisterskich

L. 459 Str. 459 463

Pan Wolny Jerzy

urodzony dnia 5 marca 1913 w Krakowie religii rzymsko-kat.

uzyskawszy świadectwo dojrzałości dnia ..... 19 ..... w .....

odbywał studia na Wydziale filozoficznym Uniwersytetu Jagiellońskiego od r. 1934-35 do 19 .....

i .....

W toku ich złożył następujące egzaminy na stopień magistra filozofii w zakresie chemii

Data egzaminu	L. protokołu	Po raz	Przedmiot egzaminu	Wynik	Egzaminator	Uwaga
13.VI.35	50		Matemat. dla przyrodników	dobry	doc. Gołąb	
VI.36	22/39		Główne zasady nauk filozof.	dobry	prof. Heinrich	
15.VI.38	7/27		Fizyka doświadczalna	dostat.	prof. Zakrzewski	
7.XII.38	6/18		Mineralogia i krystalografia	dostat.	prof. Krantz	
14.III.39	10/15		Chemia nieorganiczna	dobry	prof. Estreicher	

Nadto przedstawił pracę magisterską pt. .....

przyjętą przez prof. ..... z wynikiem .....

Otrzymał stopień magistra filozofii w zakresie .....

uchwałą Rady Wydziału Filozoficznego U. J. z dnia ..... 19 ..... r.

L. księgi dyplomów magisterskich .....

Zgodność powyższego wykazu z oryginalnymi protokołami stwierdzam:

Przewodniczący Komisji Egzaminów Magisterskich

464

L. 460 Str. 460

Pan Woźnicsko Leonard

urodzon y dnia 28 listopada 1912 w Kluczach, pow. Olkusz, woj. kiel. religii rzymsko-kat.

uzyskawszy świadectwo dojrzałości dnia ..... 19.... w .....

odbywał studia na Wydziale filozoficznym Uniwersytetu Jagiellońskiego od r. 1933/34 do 19....

i .....

W toku ich złożył następujące egzaminy na stopień magistra filozofii w zakresie chemii

Data egzaminu	L. protokołu	Po raz	Przedmiot egzaminu	Wynik	Egzaminator	Uwaga

Nadto przedstawił pracę magisterską pt. .....

.....

przyjętą przez prof. ..... z wynikiem .....

Otrzymał stopień magistra filozofii w zakresie .....

uchwałą Rady Wydziału Filozoficznego U. J. z dnia ..... 19.... r.

L. księgi dyplomów magisterskich .....

Zgodność powyższego wykazu z oryginalnymi protokołami stwierdzam:

.....

Przewodniczący Komisji Egzaminów Magisterskich

L. 461 Str. 461

465

Pan i Wójcikówna Lidia

urodzon a dnia 2 stycznia 1916 w Nowym Sączu, woj. krak. religii rzymsko kat.

uzyskawszy świadectwo dojrzałości dnia ..... 1934 w Nowym Sączu

odbywał studia na Wydziale filozoficznym Uniwersytetu Jagiellońskiego od r. 1934/35 do 19....

i .....

W toku ich złożył następujące egzaminy na stopień magistra filozofii w zakresie pedagogiki

Data egzaminu	L. protokołu	Po raz	Przedmiot egzaminu	Wynik	Egzaminator	Uwaga
13.VI.35	4/32		Psychologia ogólna	dobry	prof. Heinrich	
14.III.36	2/10		Logika, metodol. i teoria pozn.	dobry	"	
13.VI.36	3/18		Historia filozofii	niedost.	"	
14.XII.36	5/21	II	" "	niedostat.	"	
2.VI.37	10/30	III	" "	dobry	doc. Heitzman	
16.V.38	10/13		Biologia	dobry	prof. Godlewski	
15.III.39	4/7		Pedagogika i dydaktyka	dobry	prof. Wyrzykowski	

Nadto przedstawił pracę magisterską pt. .....

.....

przyjętą przez prof. ..... z wynikiem .....

Otrzymał stopień magistra filozofii w zakresie .....

uchwałą Rady Wydziału Filozoficznego U. J. z dnia ..... 19.... r.

L. księgi dyplomów magisterskich .....

Zgodność powyższego wykazu z oryginalnymi protokołami stwierdzam:

.....

Przewodniczący Komisji Egzaminów Magisterskich

466

L. 462 Str. 462

Pan Wróbel Jerzy

urodzony dnia 9 czerwca 1912 w Krakowie religii rzymsko kat.

uzyskawszy świadectwo dojrzałości dnia ..... 19.... w .....

odbywał studia na Wydziale filozoficznym Uniwersytetu Jagiellońskiego od r. 1934-35 do 19....

i .....

W toku ich złożył następujące egzaminy na stopień magistra filozofii w zakresie filologii klasycznej

Data egzaminu	L. protokołu	Po raz	Przedmiot egzaminu	Wynik	Egzaminator	Uwaga

Nadto przedstawił pracę magisterską pt. .....

.....

przyjętą przez proj. ..... z wynikiem .....

Otrzymał stopień magistra filozofii w zakresie .....

uchwałą Rady Wydziału Filozoficznego U. J. z dnia ..... 19.... r.

L. księgi dyplomów magisterskich .....

Zgodność powyższego wykazu z oryginalnymi protokołami stwierdzam:

.....

Przewodniczący Komisji Egzaminów Magisterskich

L. 463 Str. 463

467

Pan Wróblewski Henryk

urodzon y dnia 25 czerwca 1915 w Krakowie religii rzymsko-kat.

uzyskawszy świadectwo dojrzałości dnia ..... 1934 w Chrzanowie

odbywał studia na Wydziale filozoficznym Uniwersytetu Jagiellońskiego od r. 1934-35 do 19....

i .....

W toku ich złożył następujące egzaminy na stopień magistra filozofii w zakresie chemii

Data egzaminu	L. protokołu	Po raz	Przedmiot egzaminu	Wynik	Egzaminator	Uwaga
15.VI.39	10/20		Mineralogia ; Krystalografia	dostat	proj. Kreutz	

Nadto przedstawił pracę magisterską pt. .....

.....

przyjętą przez proj. ..... z wynikiem .....

Otrzymał stopień magistra filozofii w zakresie .....

uchwałą Rady Wydziału Filozoficznego U. J. z dnia ..... 19.... r.

L. księgi dyplomów magisterskich .....

Zgodność powyższego wykazu z oryginalnymi protokołami stwierdzam:

.....

Przewodniczący Komisji Egzaminów Magisterskich

468

L. 464 Str. 464

Pani Wyrzykowska Gabriela

urodzona dnia 1912 w Częstochowie, woj. kiel. religii rzymsko-kat.

uzyskawszy świadectwo dojrzałości dnia 19 w

odbywał studia na Wydziale filozoficznym Uniwersytetu Jagiellońskiego od r. 1934-35 do 19

i

W toku ich złożył następujące egzaminy na stopień magistra filozofii w zakresie zoologii

Data egzaminu	L. protokołu	Po raz	Przedmiot egzaminu	Wynik	Egzaminator	Uwaga
18.VI.37	419		Chemia	dobry	prof. Kozak	

Nadto przedstawił pracę magisterską pt.

przyjętą przez prof. z wynikiem

Otrzymał stopień magistra filozofii w zakresie

uchwałą Rady Wydziału Filozoficznego U. J. z dnia 19 r.

L. księgi dyplomów magisterskich

Zgodność powyższego wykazu z oryginalnymi protokołami stwierdzam:

Przewodniczący Komisji Egzaminów Magisterskich

L. 465 Str. 465

469

Pani Zadurowicz Maria

urodzona dnia 26 sierpnia 1916 w Krakowie religii rzymsko-kat.

uzyskawszy świadectwo dojrzałości dnia 1934 w Nowym Sączu

odbywał studia na Wydziale filozoficznym Uniwersytetu Jagiellońskiego od r. 1934-35 do 19

i

W toku ich złożył następujące egzaminy na stopień magistra filozofii w zakresie filologii polskiej

Data egzaminu	L. protokołu	Po raz	Przedmiot egzaminu	Wynik	Egzaminator	Uwaga
10.XII.35	4/10		Gramat. opis. jęz. staroczesk.-słow.	dostat.	doc. Małecki	
14.XII.36	2/22		Gramat. opis. współcz. polszczyzny	dobry	dr. Destreicher	
"	6/5		Historia polit., ustroj. i kult. Polski	dobry	prof. Semkowicz	
17.III.37	17/4		Historia literat. francuskiej	b. dobry	prof. Folkierski	
22.VI.38	10/17		Historia literat. polskiej	odstąpiła		
14.III.39	6/13		" " "	dostat.	prof. Pigoń	

Nadto przedstawił pracę magisterską pt.

przyjętą przez prof. z wynikiem

Otrzymał stopień magistra filozofii w zakresie

uchwałą Rady Wydziału Filozoficznego U. J. z dnia 19 r.

L. księgi dyplomów magisterskich

Zgodność powyższego wykazu z oryginalnymi protokołami stwierdzam:

Przewodniczący Komisji Egzaminów Magisterskich

470

L. 466 Str. 466

Pan: Zalasiewiczówna Maria

urodzona dnia 27 stycznia 1916 w Krakowie religii rzymsko-kat.

uzyskawszy świadectwo dojrzałości dnia 1934 w Krakowie

odbywał studia na Wydziale filozoficznym Uniwersytetu Jagiellońskiego od r. 1934-35 do 19

i

W toku ich złożył następujące egzaminy na stopień magistra filozofii w zakresie przyrody - zoologia

Data egzaminu	L. protokołu	Po raz	Przedmiot egzaminu	Wynik	Egzaminator	Uwaga
18.VI.37	24/11		Zoogeografia -	dobry	doc. Fudakowski	
15.XII.37	19/1		Paleozoologia	dobry	prof. Bieda	
17.III.38	5/6		Główne zasady nauk filozof.	dostat.	prof. Zawirski	
22.VI.38	21/1		Fizyka doświadczalna	niedost.	prof. Zakrzewski	
12.XII.38	2/6	II	" " " "	dostat.	"	
13.XII.38	4/8		Chemia	b. dobry	prof. Kozak	
"	20/9		Fizjologia zwierząt	b. dobry	prof. Rogoziński	
15.III.39	13/5		Zoologia ogólna	b. dobry	prof. Siedlecki	

Nadto przedstawił pracę magisterską pt.

przyjętą przez prof. z wynikiem

Otrzymał stopień magistra filozofii w zakresie

uchwałą Rady Wydziału Filozoficznego U. J. z dnia 19 r.

L. księgi dyplomów magisterskich

Zgodność powyższego wykazu z oryginalnymi protokołami stwierdzam:

Przewodniczący Komisji Egzaminów Magisterskich

L. 467 Str. 467 471

Pan Zandberg Felicja

urodzona dnia 9 września 1916 w Krakowie religii mojżeszowej

uzyskawszy świadectwo dojrzałości dnia 1934 w Krakowie

odbywał studia na Wydziale filozoficznym Uniwersytetu Jagiellońskiego od r. 1934-35 do 19

i

W toku ich złożył następujące egzaminy na stopień magistra filozofii w zakresie przyrody

Data egzaminu	L. protokołu	Po raz	Przedmiot egzaminu	Wynik	Egzaminator	Uwaga

Nadto przedstawił pracę magisterską pt.

przyjętą przez prof. z wynikiem

Otrzymał stopień magistra filozofii w zakresie

uchwałą Rady Wydziału Filozoficznego U. J. z dnia 19 r.

L. księgi dyplomów magisterskich

Zgodność powyższego wykazu z oryginalnymi protokołami stwierdzam:

Przewodniczący Komisji Egzaminów Magisterskich

472

L. 468

Str. 468

Pan Zapała Jan

urodzon y dnia 5 września 1910 w Podlepinie, pow. Limanowa, woj. krak. religii rzymsko-kat.

uzyskawszy świadectwo dojrzałości dnia ... 19... w ...

odbywał studia na Wydziale filozoficznym Uniwersytetu Jagiellońskiego od r. 1934/35 do 19...

i ...

W toku ich złożył następujące egzaminy na stopień magistra filozofii w zakresie pedagogiki

Data egzaminu	L. protokołu	Po raz	Przedmiot egzaminu	Wynik	Egzaminator	Uwaga
19.VI.35	4/33		Psychologia ogólna	niedostat.	prof. Heinrich	
21.VI.35	5/13		Logika, metodol. i teoria poezji	niezgłosił się		
9.XII.35	1/4		Psychologia ogólna	dostat.	prof. Heinrich	
18.VI.36	7/30		Logika, metodol. i teoria poezji	niedostat.	"	
14.XII.36	3/10		" " " "	dostat.	"	
"	5/22		Historia filozofji	niedostat.	"	
21.VI.37	8/25		" "	dostat.	"	
14.XII.37	1577		Historia w zarysie	dostat.	prof. Szkarowska	

Nadto przedstawił pracę magisterską pt. ...

przyjętą przez prof. ... z wynikiem ...

Otrzymał stopień magistra filozofii w zakresie ...

uchwałą Rady Wydziału Filozoficznego U. J. z dnia ... 19... r.

L. księgi dyplomów magisterskich ...

Zgodność powyższego wykazu z oryginalnymi protokołami stwierdzam:

Przewodniczący Komisji Egzaminów Magisterskich

L. 469

Str. 469

473

Pan Zelek Kazimierz

urodzon y dnia 7 stycznia 1915 w Szlembarku, pow. Nowy Targ, woj. krak. religii rzymsko-kat.

uzyskawszy świadectwo dojrzałości dnia ... 1934 w Nowym Sączu

odbywał studia na Wydziale Filozoficznym Uniwersytetu Jagiellońskiego od r. 1934/35 do 19...

i ...

W toku ich złożył następujące egzaminy na stopień magistra filozofii w zakresie historii

Data egzaminu	L. protokołu	Po raz	Przedmiot egzaminu	Wynik	Egzaminator	Uwaga
6.XII.35	2/16		Metodol. i nauki pomocn.	dostat.	prof. Lenkowicz	
18.VII.36	7/28		Historia średniowieczna	6 dobry	prof. Szkarowski	
12.VI.37	2/17		Historia nowożytna	dobry	prof. Kacperski	

Nadto przedstawił pracę magisterską pt. ...

przyjętą przez prof. ... z wynikiem ...

Otrzymał stopień magistra filozofii w zakresie ...

uchwałą Rady Wydziału Filozoficznego U. J. z dnia ... 19... r.

L. księgi dyplomów magisterskich ...

Zgodność powyższego wykazu z oryginalnymi protokołami stwierdzam:

Przewodniczący Komisji Egzaminów Magisterskich

474

L. 470 Str. 470

Pan Zemanek Józef

urodzony dnia 4 marca 1914 w Nowym Sączu, woj. krak. religii rzymsko-kat.

uzyskawszy świadectwo dojrzałości dnia ..... 19 ..... w .....

odbywał studia na Wydziale filozoficznym Uniwersytetu Jagiellońskiego od r. 1934-35 do 19 .....

i .....

W toku ich złożył następujące egzaminy na stopień magistra filozofii w zakresie filologii polskiej

Data egzaminu	L. protokołu	Po raz	Przedmiot egzaminu	Wynik	Egzaminator	Uwaga
22.VI.38	13/17		Główne zasady nauk filozof.	nie zgłosił się		

Nadto przedstawił pracę magisterską pt. .....

przyjętą przez prof. ..... z wynikiem .....

Otrzymał stopień magistra filozofii w zakresie .....

uchwałą Rady Wydziału Filozoficznego U. J. z dnia ..... 19 ..... r.

L. księgi dyplomów magisterskich .....

Zgodność powyższego wykazu z oryginalnymi protokołami stwierdzam:

Przewodniczący Komisji Egzaminów Magisterskich

L. 471 Str. 471 475

Pan Ziomkówna Alicja

urodzona dnia 9 czerwca 1913 w Dąbrowie Górniczej, woj. kiel. religii rzymsko-kat.

uzyskawszy świadectwo dojrzałości dnia ..... 19 ..... w .....

odbywał studia na Wydziale filozoficznym Uniwersytetu Jagiellońskiego od r. 1934-35 do 19 .....

i .....

W toku ich złożył następujące egzaminy na stopień magistra filozofii w zakresie historii

Data egzaminu	L. protokołu	Po raz	Przedmiot egzaminu	Wynik	Egzaminator	Uwaga
18.III.36	7/30		Historia średniowieczna	odstąpiła		
9.XII.36	5/17		" " "	dostat.	prof. Dąbrowski	
10.III.37	6/17		Historia nowożytna	dostat.	prof. Konopczyński	
12.VI.37	2/25		Metodol. i nauki pomocnicze	dostat.	prof. Semkowicz	
14.III.38	6/9		Główne zasady nauk filozof.	niedost.	prof. Zawirski	
12.VI.38	10/18	II	" " " "	dobry	"	

Nadto przedstawił pracę magisterską pt. .....

przyjętą przez prof. ..... z wynikiem .....

Otrzymał stopień magistra filozofii w zakresie .....

uchwałą Rady Wydziału Filozoficznego U. J. z dnia ..... 19 ..... r.

L. księgi dyplomów magisterskich .....

Zgodność powyższego wykazu z oryginalnymi protokołami stwierdzam:

Przewodniczący Komisji Egzaminów Magisterskich

476

L. 472 Str. 472

Pan Zmigrodówna Karolina

urodzon a dnia 10 sierpnia 1917 w Dawidówce, pow. Brzeżany, woj. lwow religii rzymsko-katol.

uzyskawszy świadectwo dojrzałości dnia 1934 w Sosnowcu

odbywał studia na Wydziale filozoficznym Uniwersytetu Jagiellońskiego od r. 1934/35 do 19

i

W toku ich złożył następujące egzaminy na stopień magistra filozofii w zakresie chemii

Data egzaminu	L. protokołu	Po raz	Przedmiot egzaminu	Wynik	Egzaminator	Uwaga

Nadto przedstawił pracę magisterską pt.

przyjętą przez prof. z wynikiem

Otrzymał stopień magistra filozofii w zakresie

uchwałą Rady Wydziału Filozoficznego U. J. z dnia 19 r.

L. księgi dyplomów magisterskich

Zgodność powyższego wykazu z oryginalnymi protokołami stwierdzam:

Przewodniczący Komisji Egzaminów Magisterskich

L. 473 Str. 473

477

Pan Zyłyński Stanisław

urodzon y dnia 3 maja 1912 w Nowym Sączu, woj. krak. religii rzymsko-katol.

uzyskawszy świadectwo dojrzałości dnia 19 w

odbywał studia na Wydziale filozoficznym Uniwersytetu Jagiellońskiego od r. 1934/35 do 19

i

W toku ich złożył następujące egzaminy na stopień magistra filozofii w zakresie filologii polskiej

Data egzaminu	L. protokołu	Po raz	Przedmiot egzaminu	Wynik	Egzaminator	Uwaga

Nadto przedstawił pracę magisterską pt.

przyjętą przez prof. z wynikiem

Otrzymał stopień magistra filozofii w zakresie

uchwałą Rady Wydziału Filozoficznego U. J. z dnia 19 r.

L. księgi dyplomów magisterskich

Zgodność powyższego wykazu z oryginalnymi protokołami stwierdzam:

Przewodniczący Komisji Egzaminów Magisterskich

478

L. 474 Str. 474

Pan i Bogdanowicz Róża Maria

urodzona dnia 14 czerwca 1910 w Kossowie (pow. Czortków, woj. tarnopolskie) religii rzymsko-kat.

uzyskawszy świadectwo dojrzałości dnia ..... 19.... w .....

odbywał studia na Wydziale filozoficznym Uniwersytetu Jagiellońskiego od r. 1934-35 do 1935

i prezdtem na Uniwersytecie Jana Kazimierza we Lwowie od r. 1932-33 do 1934-35

W toku ich złożył następujące egzaminy na stopień magistra filozofii w zakresie filologii francuskiej

Data egzaminu	L. protokołu	Po raz	Przedmiot egzaminu	Wynik	Egzaminator	Uwaga
10.III.35			Główne zasady nauki filozof.	dobrym	prof. Heinrich	
13.XII.35	3/1		Gramat. histor. jęz. francuskiego	dobry	prof. Folkierski	
12.V.36	12/1		Historia Francji	b. dobry	prof. Dyboski	
17.XII.36	4/1		Historia literat. franc. (pogląd)	b. dobry	prof. Folkierski	
			Egzamin ostateczny	b. dobry	prof. Folkierski	
					prof. Dyboski	
16.XII.33			Gramat. opis. jęz. francuskiego	dostateczny		Egzaminy zdane w Uniwersytecie Jana Kazimierza we Lwowie
15.XI.34			Historia literat. francuskiej	dostateczny		

Nadto przedstawił pracę magisterską pt. „Le janséinisme de Pascal"

przyjętą przez prof. Folkierskiego i Dyboskiego z wynikiem bardzo dobrym

Otrzymał stopień magistra filozofii w zakresie filologii francuskiej

uchwałą Rady Wydziału Filozoficznego U. J. z dnia ..... 19.... r.

L. księgi dyplomów magisterskich 238/1936/37

Zgodność powyższego wykazu z oryginalnymi protokołami stwierdzam:

Przewodniczący Komisji Egzaminów Magisterskich

L. 475 Str. 475

479

Pan i Kucheińska Jadwiga

urodzona dnia 22 września 1910 w Krakowie religii rzymsko-katol.

uzyskawszy świadectwo dojrzałości dnia ..... 19.... w .....

odbywał studia na Wydziale Matem. Przyrodn. Uniwersytetu Józefa Piłsudskiego w Warszawie od r. 1933-34 do 1934-35

i na Wydziale Filozof. Uniwersytetu Jagiel. od r. 1934-35 do

W toku ich złożył następujące egzaminy na stopień magistra filozofii w zakresie geografii

Data egzaminu	L. protokołu	Po raz	Przedmiot egzaminu	Wynik	Egzaminator	Uwaga
9.III.36	3/1		Meteorologia i klimat	dobry	prof. Smoleński	
14.XI.36	5/3		Etnografia	dobry	prof. Sobieszczański	
8.III.37	6/4		Geografia matemat	dobry	prof. Smoleński	
1.VI.37	3/3		Geografia zwierząt	odstąpiła		
12.III.38	8/3		Geografia ogólna	dostat.	prof. Smoleński	
12.XII.38	3/2	II	Geografia zwierząt	dobry	doc. Fudakowski	
8.III.39	6/2		Geografia regionalna	dostat.	prof. Smoleński	

Nadto przedstawił pracę magisterską pt. .....

przyjętą przez prof. ..... z wynikiem .....

Otrzymał stopień magistra filozofii w zakresie .....

uchwałą Rady Wydziału Filozoficznego U. J. z dnia ..... 19.... r.

L. księgi dyplomów magisterskich .....

Zgodność powyższego wykazu z oryginalnymi protokołami stwierdzam:

Przewodniczący Komisji Egzaminów Magisterskich

480

L. 476 Str. 476

Pani Sowińska Eugenia

urodzona dnia 10 lutego 1911 w Kopenhadze (Dania) religii rzymsko-kat.

uzyskawszy świadectwo dojrzałości dnia ... 19... w ...

odbywał studia na Wydziale Matem.-Przyrod. Uniwersytetu Józefa Piłsudskiego w Warszawie od r. 1931-32 do 1933-34

i na Wydz. Filozoficznym Uniwersyt. Jagiel. od r. 1934/35 do r. ...

W toku ich złożył następujące egzaminy na stopień magistra filozofii w zakresie geografii

Data egzaminu	L. protokołu	Po raz	Przedmiot egzaminu	Wynik	Egzaminator	Uwaga
7.XII.34	13		Geografia wiejska	b. dobry	prof. Siedlecki	
9.III.35	5		Geografia matematyczna	dobry	prof. Smoleński	
12.III.35	3		Socjologia i statystyka	b. dobry	prof. Bystroń	
30.V.35	19		Geografia regionalna	b. dobry	prof. Smoleński	
17.III.37			Antropogeografia jako egzam. ostateczny	dobry	prof. Smoleński doc. Drwęcki	
18.I.32	1867/32		Główne zasady nauk filozof.	dobry		
29.VI.32			Antropologia z zarysem	b. dobry		
18.VI.33			Elementy meteorol. i klimat	dobry		
23.VI.33			Geologia	dostat.		
29.VI.34			Geografia ogólna	dostat.		

Egzaminy zdane w Uniwersytecie Józefa Piłsudskiego w Warszawie

Nadto przedstawił pracę magisterską pt. „Ewolucja zalesienia oraz zmiany w zasięgu obszarów bagiennych na Podlasiu i zach. Polesiu w czasach poreformowych"

przyjętą przez prof. Smoleńskiego i Drwęckiego z wynikiem dobrym

Otrzymał stopień magistra filozofii w zakresie geografii

uchwałą Rady Wydziału Filozoficznego U. J. z dnia 25 czerwca 1937 r.

L. księgi dyplomów magisterskich 2M 6/1936/37

Zgodność powyższego wykazu z oryginalnymi protokołami stwierdzam:

Przewodniczący Komisji Egzaminów Magisterskich

L. 477 Str. 477 481

Pan Zieleński Aleksander

urodzony dnia 6 grudnia 1911 w Petersburgu, ZSRR religii prawosławnej

uzyskawszy świadectwo dojrzałości dnia 2 czerwca 1931 w Łucku

odbywał studia na Wydziale Matemat.-Przyrod. Uniwersytetu Jana Kazimierza we Lwowie od r. 1932-33 do 1933-34

i na Wydziale Filozoficznym Uniwersytetu Jagiellońskiego od r. 1934-35 do 1935-36

W toku ich złożył następujące egzaminy na stopień magistra filozofii w zakresie

Data egzaminu	L. protokołu	Po raz	Przedmiot egzaminu	Wynik	Egzaminator	Uwaga
14.VI.33			Matematyka dla przyrodników	b. dobry		na Uniw. Jana Kazim.
3.VII.34			Główne zasady nauk filozof.	dostat.		"
13.III.35	10	I	Fizyka doświadczalna	niedostat.	prof. Zakrzewski	
15.VI.35	17	II	Fizyka doświadczalna	dostat.	"	
16.VI.36	121/44		Mineralogia i Kryptologia	dostat.	prof. Krenta	
13.III.37	22/20		Chemia nieorganiczna	dostat.	prof. Ostreicher	
11.VI.37	21/12		Chemia organiczna	dostat.	prof. Dziewoński	
"	25/20		Technologia chemiczna	niedost.	d-r Chabot	
15.VI.37	23/24		Chemia fizyczna	dobry	prof. Kamieński	
12.XI.37	7/7		Technologia chemiczna	dostat.	dr. Chabot	
7.XII.37			Egzamin ostateczny	dostat.	prof. Kamieński prof. Ostreicher	

Nadto przedstawił pracę magisterską pt. „Potencjały oksydacyjno-redukcyjne"

przyjętą przez prof. Kamieńskiego i Ostreichera z wynikiem dostatecznym

Otrzymał stopień magistra filozofii w zakresie chemii

uchwałą Rady Wydziału Filozoficznego U. J. z dnia 10 grudnia 1937 r.

L. księgi dyplomów magisterskich III/37/38

Zgodność powyższego wykazu z oryginalnymi protokołami stwierdzam:

Przewodniczący Komisji Egzaminów Magisterskich

482

L. 478 Str. 478

Pan Karycz Alojzy

urodzon y dnia 14 czerwca 1903 w e Środzie religii rzymsko kat.

uzyskawszy świadectwo dojrzałości dnia ..... 19.... w .....

odbywał studia na Wydziale filozoficznym Uniwersytetu Jagiellońskiego od r. 1937/38 do 19....

i .....

W toku ich złożył następujące egzaminy na stopień magistra filozofii w zakresie filologii klasycznej

Data egzaminu	L. protokołu	Po raz	Przedmiot egzaminu	Wynik	Egzaminator	Uwaga
13. VI. 38	16/1	I.	Tragedia grecka i rzymska	dostat.	prof. Stembach	

Nadto przedstawił pracę magisterską pt. .....

.....

przyjętą przez prof. ..... z wynikiem .....

Otrzymał stopień magistra filozofii w zakresie .....

uchwałą Rady Wydziału Filozoficznego U. J. z dnia ..... 19.... r.

L. księgi dyplomów magisterskich .....

Zgodność powyższego wykazu z oryginalnymi protokołami stwierdzam:

.....

Przewodniczący Komisji Egzaminów Magisterskich

L. 479 Str. 479 483

Pan i Krausówna Maria

urodzon a dnia 23 kwietnia 1915 w Jaworznie, woj. krak. religii rzymsko kat.

uzyskawszy świadectwo dojrzałości dnia ..... 19.... w .....

odbywał studia na Wydziale filozoficznym Uniwersytetu Jagiellońskiego od r. 1934/35 do 19....

i .....

W toku ich złożył następujące egzaminy na stopień magistra filozofii w zakresie historii

Data egzaminu	L. protokołu	Po raz	Przedmiot egzaminu	Wynik	Egzaminator	Uwaga
15. VII. 35			Metodol. i nauki pomocnicze hist.	dostat.	prof. Semkowicz	
12. VI. 37	11/13		Główne zasady nauk filozof.	dobry	prof. Zawirski	
13. XII. 37	3/7		Historia średniowiecza	dobry	prof. Zakrzewski	
17. III. 38	1/5		Geografia gospod. Polski	dobry	prof. Smoleński	
12. VI. 38	8/4		Historia nowożytna	dobry	prof. Konopczyński	

Nadto przedstawił pracę magisterską pt. .....

.....

przyjętą przez prof. ..... z wynikiem .....

Otrzymał stopień magistra filozofii w zakresie .....

uchwałą Rady Wydziału Filozoficznego U. J. z dnia ..... 19.... r.

L. księgi dyplomów magisterskich .....

Zgodność powyższego wykazu z oryginalnymi protokołami stwierdzam:

.....

Przewodniczący Komisji Egzaminów Magisterskich

484

L. 480 Str. 480

Pani Pełynio Emilia

urodzona dnia 21 sierpnia 1907 w Berdychowie pow. Jaworów, woj. lwowskie religii greko-kat.

uzyskawszy świadectwo dojrzałości dnia 11 czerwca 1928 w Lwowie

odbywał studia na Wydziale Humanist. Uniwersytetu Jana Kazimierza we Lwowie od r. 1928/29 do 1933/34

i na Wydz. Filozof. Uniw. Jagiellońskiego w r. 1934/35

W toku ich złożył następujące egzaminy na stopień magistra filozofii w zakresie filologii klasycznej

Data egzaminu	L. protokołu	Po raz	Przedmiot egzaminu	Wynik	Egzaminator	Uwaga
23.XI.29	4254		Historia starożytna	dobry		Uniw. J. Kaz.
26.VI.31	1675		Główne zasady nauk filozof.	dostat.		"
7.VI.32	1185		Wstęp do stud. filol. klasycznej	dostat.		"
10.XII.32	2168		Wpływ świata klas. w kult. now.	dostat.		"
20.III.35	6		Tragedia grecka i rzymska	dostat.	prof. Sternbach	
25.VI.35	31		Gramat. spis. i hist. jęz. greck.	dostat.	prof. Sinko	
8.XII.35	3/7		" " " " łacińsk.	dostat.	prof. Hammer	
18.III.36	12/20		Historia literat. rzymskiej	dobry	"	
16.VI.36	7/29		" " greckiej	dostat.	prof. Sinko	
22.VI.37	11		Egzamin ostateczny łacina	dobry	prof. Przychocki	
10.III.38	9		" " greka	dobry	prof. Sinko	

Nadto przedstawił pracę magisterską pt. „Quatenus praecepta epistolographica in Ovidii Heroidibus observentur"

przyjętą przez prof. Sinkę i Przychockiego z wynikiem dobrym

Otrzymał stopień magistra filozofii w zakresie filologii klasycznej

uchwałą Rady Wydziału Filozoficznego U. J. z dnia 18 marca 1938 r.

L. księgi dyplomów magisterskich 117/37/38

Zgodność powyższego wykazu z oryginalnymi protokołami stwierdzam:

Przewodniczący Komisji Egzaminów Magisterskich

L. 481 Str. 481

485

Pani Handerkówna Anna

urodzona dnia 12 lutego 1916 w Jaśle, woj. krakowskie religii rzymsko-kat.

uzyskawszy świadectwo dojrzałości dnia 21 czerwca 1934 w Zakopanem

odbywał studia na Wydziale Filozoficznym Uniwersytetu Jagiellońskiego od r. 193 do 19

i

W toku ich złożył następujące egzaminy na stopień magistra filozofii w zakresie socjologii

Data egzaminu	L. protokołu	Po raz	Przedmiot egzaminu	Wynik	Egzaminator	Uwaga
22.III.39	1/2		Historia socjologii	b. dobry	prof. Dobrowolski	

Nadto przedstawił pracę magisterską pt.

przyjętą przez prof. z wynikiem

Otrzymał stopień magistra filozofii w zakresie

uchwałą Rady Wydziału Filozoficznego U. J. z dnia 19 r.

L. księgi dyplomów magisterskich

Zgodność powyższego wykazu z oryginalnymi protokołami stwierdzam:

Przewodniczący Komisji Egzaminów Magisterskich

L. 4182 Str. 482

Pan i Kołodziejówna Zofia

urodzon a dnia 14 stycznia 1915 w Brnie, Czechosłowacja religii rzymsko-katol.

uzyskawszy świadectwo dojrzałości dnia 3 lipca 1933 w Rzeszowie

odbywał studia na Wydziale Filozoficznym Uniwersytetu Jagiellońskiego od r. 1933/35 do 19

i przed tym na Uniwersytecie Poznańskim w r. 1933/34

W toku ich złożył następujące egzaminy na stopień magistra filozofii w zakresie geografii

Data egzaminu	L. protokołu	Po raz	Przedmiot egzaminu	Wynik	Egzaminator	Uwaga
9.IV.39	516		Geografja ogólna	dobry	prof Smoleński	

Nadto przedstawił pracę magisterską pt. .....

.....

przyjętą przez prof. ..... z wynikiem .....

Otrzymał stopień magistra filozofii w zakresie .....

uchwałą Rady Wydziału Filozoficznego U. J. z dnia ..... 19.... r.

L. księgi dyplomów magisterskich .....

Zgodność powyższego wykazu z oryginalnymi protokołami stwierdzam:

.....

Przewodniczący Komisji Egzaminów Magisterskich

L. ..... Str. .....

Pan .....

urodzon dnia ..... 19.... w ..... religii .....

uzyskawszy świadectwo dojrzałości dnia ..... 19.... w .....

odbywał studia na Wydziale ..... Uniwersytetu ..... od r. 19.... do 19....

i .....

W toku ich złożył następujące egzaminy na stopień magistra filozofii w zakresie .....

Data egzaminu	L. protokołu	Po raz	Przedmiot egzaminu	Wynik	Egzaminator	Uwaga

Nadto przedstawił pracę magisterską pt. .....

.....

przyjętą przez prof. ..... z wynikiem .....

Otrzymał stopień magistra filozofii w zakresie .....

uchwałą Rady Wydziału Filozoficznego U. J. z dnia ..... 19.... r.

L. księgi dyplomów magisterskich .....

Zgodność powyższego wykazu z oryginalnymi protokołami stwierdzam:

.....

Przewodniczący Komisji Egzaminów Magisterskich

L. ..... Str. .....

Pan .....

urodzon dnia ..... 19..... w ..... religii .....

uzyskawszy świadectwo dojrzałości dnia ..... 19..... w .....

odbywał studia na Wydziale ..... Uniwersytetu ..... od r. 19..... do 19.....

i .....

W toku ich złożył następujące egzaminy na stopień magistra filozofii w zakresie .....

Data egzaminu	L. protokołu	Po raz	Przedmiot egzaminu	Wynik	Egzaminator	Uwaga

Nadto przedstawił pracę magisterską pt. .....

.....

przyjętą przez prof. ..... z wynikiem .....

Otrzymał stopień magistra filozofii w zakresie .....

uchwałą Rady Wydziału Filozoficznego U. J. z dnia ..... 19..... r.

L. księgi dyplomów magisterskich .....

Zgodność powyższego wykazu z oryginalnymi protokołami stwierdzam:

.....

Przewodniczący Komisji Egzaminów Magisterskich

L. ..... Str. .....

Pan .....

urodzon dnia ..... 19..... w ..... religii .....

uzyskawszy świadectwo dojrzałości dnia ..... 19..... w .....

odbywał studia na Wydziale ..... Uniwersytetu ..... od r. 19..... do 19.....

i .....

W toku ich złożył następujące egzaminy na stopień magistra filozofii w zakresie .....

Data egzaminu	L. protokołu	Po raz	Przedmiot egzaminu	Wynik	Egzaminator	Uwaga

Nadto przedstawił pracę magisterską pt. .....

.....

przyjętą przez prof. ..... z wynikiem .....

Otrzymał stopień magistra filozofii w zakresie .....

uchwałą Rady Wydziału Filozoficznego U. J. z dnia ..... 19..... r.

L. księgi dyplomów magisterskich .....

Zgodność powyższego wykazu z oryginalnymi protokołami stwierdzam:

.....

Przewodniczący Komisji Egzaminów Magisterskich

L. ..... Str. .....

Pan .....

urodzon dnia ..... 19..... w ..... religii .....

uzyskawszy świadectwo dojrzałości dnia ..... 19..... w .....

odbywał studia na Wydziale ..... Uniwersytetu ..... od r. 19..... do 19.....

i .....

W toku ich złożył następujące egzaminy na stopień magistra filozofii w zakresie .....

Data egzaminu	L. protokołu	Po raz	Przedmiot egzaminu	Wynik	Egzaminator	Uwaga

Nadto przedstawił pracę magisterską pt. .....

.....

przyjętą przez proj. ..... z wynikiem .....

Otrzymał stopień magistra filozofii w zakresie .....

uchwałą Rady Wydziału Filozoficznego U. J. z dnia ..... 19..... r.

L. księgi dyplomów magisterskich .....

Zgodność powyższego wykazu z oryginalnymi protokołami stwierdzam:

.....

Przewodniczący Komisji Egzaminów Magisterskich

L. ..... Str. .....

Pan .....

urodzon dnia ..... 19..... w ..... religii .....

uzyskawszy świadectwo dojrzałości dnia ..... 19..... w .....

odbywał studia na Wydziale ..... Uniwersytetu ..... od r. 19..... do 19.....

i .....

W toku ich złożył następujące egzaminy na stopień magistra filozofii w zakresie .....

Data egzaminu	L. protokołu	Po raz	Przedmiot egzaminu	Wynik	Egzaminator	Uwaga

Nadto przedstawił pracę magisterską pt. .....

.....

przyjętą przez proj. ..... z wynikiem .....

Otrzymał stopień magistra filozofii w zakresie .....

uchwałą Rady Wydziału Filozoficznego U. J. z dnia ..... 19..... r.

L. księgi dyplomów magisterskich .....

Zgodność powyższego wykazu z oryginalnymi protokołami stwierdzam:

.....

Przewodniczący Komisji Egzaminów Magisterskich

L. ..... Str. .....

Pan .....

urodzon dnia ..... 19..... w ..... religii .....

uzyskawszy świadectwo dojrzałości dnia ..... 19..... w .....

odbywał studia na Wydziale ..... Uniwersytetu ..... od r. 19..... do 19.....

i .....

W toku ich złożył następujące egzaminy na stopień magistra filozofii w zakresie .....

Data egzaminu	L. protokołu	Po raz	Przedmiot egzaminu	Wynik	Egzaminator	Uwaga

Nadto przedstawił pracę magisterską pt. .....

.....

przyjętą przez prof. ..... z wynikiem .....

Otrzymał stopień magistra filozofii w zakresie .....

uchwałą Rady Wydziału Filozoficznego U. J. z dnia ..... 19..... r.

L. księgi dyplomów magisterskich .....

Zgodność powyższego wykazu z oryginalnymi protokołami stwierdzam:

.....

Przewodniczący Komisji Egzaminów Magisterskich

L. ..... Str. .....

Pan .....

urodzon dnia ..... 19..... w ..... religii .....

uzyskawszy świadectwo dojrzałości dnia ..... 19..... w .....

odbywał studia na Wydziale ..... Uniwersytetu ..... od r. 19..... do 19.....

i .....

W toku ich złożył następujące egzaminy na stopień magistra filozofii w zakresie .....

Data egzaminu	L. protokołu	Po raz	Przedmiot egzaminu	Wynik	Egzaminator	Uwaga

Nadto przedstawił pracę magisterską pt. .....

.....

przyjętą przez prof. ..... z wynikiem .....

Otrzymał stopień magistra filozofii w zakresie .....

uchwałą Rady Wydziału Filozoficznego U. J. z dnia ..... 19..... r.

L. księgi dyplomów magisterskich .....

Zgodność powyższego wykazu z oryginalnymi protokołami stwierdzam:

.....

Przewodniczący Komisji Egzaminów Magisterskich

L. ..... Str. .....

Pan .....

urodzon dnia ..... 19..... w ..... religii .....

uzyskawszy świadectwo dojrzałości dnia ..... 19..... w .....

odbywał studia na Wydziale ..... Uniwersytetu ..... od r. 19..... do 19.....

i .....

W toku ich złożył następujące egzaminy na stopień magistra filozofii w zakresie .....

Data egzaminu	L. protokołu	Po raz	Przedmiot egzaminu	Wynik	Egzaminator	Uwaga

Nadto przedstawił pracę magisterską pt. .....

.....

przyjętą przez proj. ..... z wynikiem .....

Otrzymał stopień magistra filozofii w zakresie .....

uchwałą Rady Wydziału Filozoficznego U. J. z dnia ..... 19..... r.

L. księgi dyplomów magisterskich .....

Zgodność powyższego wykazu z oryginalnymi protokołami stwierdzam:

.....

Przewodniczący Komisji Egzaminów Magisterskich

L. ..... Str. .....

Pan .....

urodzon dnia ..... 19..... w ..... religii .....

uzyskawszy świadectwo dojrzałości dnia ..... 19..... w .....

odbywał studia na Wydziale ..... Uniwersytetu ..... od r. 19..... do 19.....

i .....

W toku ich złożył następujące egzaminy na stopień magistra filozofii w zakresie .....

Data egzaminu	L. protokołu	Po raz	Przedmiot egzaminu	Wynik	Egzaminator	Uwaga

Nadto przedstawił pracę magisterską pt. .....

.....

przyjętą przez proj. ..... z wynikiem .....

Otrzymał stopień magistra filozofii w zakresie .....

uchwałą Rady Wydziału Filozoficznego U. J. z dnia ..... 19..... r.

L. księgi dyplomów magisterskich .....

Zgodność powyższego wykazu z oryginalnymi protokołami stwierdzam:

.....

Przewodniczący Komisji Egzaminów Magisterskich

L. ..... Str. .....

Pan .....

urodzon dnia ..... 19..... w ..... religii .....

uzyskawszy świadectwo dojrzałości dnia ..... 19..... w .....

odbywał studia na Wydziale ..... Uniwersytetu ..... od r. 19..... do 19.....

i .....

W toku ich złożył następujące egzaminy na stopień magistra filozofii w zakresie .....

Data egzaminu	L. protokołu	Po raz	Przedmiot egzaminu	Wynik	Egzaminator	Uwaga

Nadto przedstawił pracę magisterską pt. .....

.....

przyjętą przez prof. ..... z wynikiem .....

Otrzymał stopień magistra filozofii w zakresie .....

uchwałą Rady Wydziału Filozoficznego U. J. z dnia ..... 19..... r.

L. księgi dyplomów magisterskich .....

Zgodność powyższego wykazu z oryginalnymi protokołami stwierdzam:

.....

Przewodniczący Komisji Egzaminów Magisterskich

L. ..... Str. .....

Pan .....

urodzon dnia ..... 19..... w ..... religii .....

uzyskawszy świadectwo dojrzałości dnia ..... 19..... w .....

odbywał studia na Wydziale ..... Uniwersytetu ..... od r. 19..... do 19.....

i .....

W toku ich złożył następujące egzaminy na stopień magistra filozofii w zakresie .....

Data egzaminu	L. protokołu	Po raz	Przedmiot egzaminu	Wynik	Egzaminator	Uwaga

Nadto przedstawił pracę magisterską pt. .....

.....

przyjętą przez prof. ..... z wynikiem .....

Otrzymał stopień magistra filozofii w zakresie .....

uchwałą Rady Wydziału Filozoficznego U. J. z dnia ..... 19..... r.

L. księgi dyplomów magisterskich .....

Zgodność powyższego wykazu z oryginalnymi protokołami stwierdzam:

.....

Przewodniczący Komisji Egzaminów Magisterskich

L. ..... Str. .....

Pan .....

urodzon dnia ..... 19..... w ..... religii .....

uzyskawszy świadectwo dojrzałości dnia ..... 19..... w .....

odbywał studia na Wydziale ..... Uniwersytetu ..... od r. 19..... do 19.....

i .....

W toku ich złożył następujące egzaminy na stopień magistra filozofii w zakresie .....

Data egzaminu	L. protokołu	Po raz	Przedmiot egzaminu	Wynik	Egzaminator	Uwaga

Nadto przedstawił pracę magisterską pt. .....

.....

przyjętą przez prof. ..... z wynikiem .....

Otrzymał stopień magistra filozofii w zakresie .....

uchwałą Rady Wydziału Filozoficznego U. J. z dnia ..... 19..... r.

L. księgi dyplomów magisterskich .....

Zgodność powyższego wykazu z oryginalnymi protokołami stwierdzam:

.....

Przewodniczący Komisji Egzaminów Magisterskich

L. ..... Str. .....

Pan .....

urodzon dnia ..... 19..... w ..... religii .....

uzyskawszy świadectwo dojrzałości dnia ..... 19..... w .....

odbywał studia na Wydziale ..... Uniwersytetu ..... od r. 19..... do 19.....

i .....

W toku ich złożył następujące egzaminy na stopień magistra filozofii w zakresie .....

Data egzaminu	L. protokołu	Po raz	Przedmiot egzaminu	Wynik	Egzaminator	Uwaga

Nadto przedstawił pracę magisterską pt. .....

.....

przyjętą przez prof. ..... z wynikiem .....

Otrzymał stopień magistra filozofii w zakresie .....

uchwałą Rady Wydziału Filozoficznego U. J. z dnia ..... 19..... r.

L. księgi dyplomów magisterskich .....

Zgodność powyższego wykazu z oryginalnymi protokołami stwierdzam:

.....

Przewodniczący Komisji Egzaminów Magisterskich

536

L. ..... Str. .....

Pan .....

urodzon dnia ..... 19..... w ..... religii .....

uzyskawszy świadectwo dojrzałości dnia ..... 19..... w .....

odbywał studia na Wydziale ..... Uniwersytetu ..... od r. 19..... do 19.....

i .....

W toku ich złożył następujące egzaminy na stopień magistra filozofii w zakresie .....

Data egzaminu	L. protokołu	Po raz	Przedmiot egzaminu	Wynik	Egzaminator	Uwaga

Nadto przedstawił pracę magisterską pt. .....

.....

przyjętą przez prof. ..... z wynikiem .....

Otrzymał stopień magistra filozofii w zakresie .....

uchwałą Rady Wydziału Filozoficznego U. J. z dnia ..... 19..... r.

L. księgi dyplomów magisterskich .....

Zgodność powyższego wykazu z oryginalnymi protokołami stwierdzam:

.....

Przewodniczący Komisji Egzaminów Magisterskich

BOOKKEEPER 2008
0020104279

