ARCHIWUM UNIWERSYTETU JAGIELLOŃSKIEGO

ZESPÓŁ:

Studium Wychowania Fizycznego Uniwersytetu Jagiellońskiego 1927-1949

SYGNATURA:

SWF 50 – Protokoły egzaminacyjne z lat akademickich 1928/29-1930/31

DIGITALIZACJA:

Archiwum Uniwersytetu Jagiellońskiego

2024 r.

1. NR ARCHIWUM:	2. NAZWA ARCHIWUM:	
805	Archiwum Uniwersytetu Jagiellońskiego	
3. NAZWA ZESPOŁU:		
Studium Wychowania Fizycznego Uniwersytetu Jagiellońskiego 1927-1949 (SWF)		
4. NR ZESPOŁU:	5. SYGNATURA OBIEKTU:	
16	SWF 50	
6. LICZBA STRON/KART:	7. LICZBA SKANÓW:	
300	155	
8. DATA WYKONANIA:	9. NAZWA PRACOWNI:	10. WYKONAWCA KOPII CYFROWYCH:
2024	Archiwum UJ	Igor Waligórski
11. UWAGI:		
-		

ARCHIWUM UJ
StWF 50

STUDJUM WYCH. FIZYCZNEGO UNIW. JAGIELL.

KSIĘGA I.
EGZAMINACYJNA

od 1 do 174.

STUDJUM WYCHOWANIA FIZYCZNEGO
Uniwersytetu Jagiellońskiego
W KRAKOWIE

Ocena:

celujący, bardzo dobry = 4
dobry . . . . . = 3
dostateczny . . . . = 2
niedostateczny = 1

Tom I. stron 174.

do 121

Tom I L.: 1.

P. Bazi

urodzon[a] dnia

obywatel państwa

uzyskawszy świadec

i odbywszy studja

przepisów ustawy z

porządzenia Ministr

stępujące postępy:

dem z Krakowa

kat. narodowości polskiej

do Krakowa

r. 1924 w Krakowie

wersytetu Jagiellońskiego, został według

kich Dz. U. R. P. Nr. 72. poz. 494 i Roz-

4 dopuszczony do egzaminu i okazał na-

Egza-min	Prze	Poprawczy II data	Poprawczy II stopień	Poprawczy III data	Poprawczy III stopień	Uwaga
I	Fizyka . . .					
	Chemja . .					
	Anatomja .					
II	Fizjologja z ci					
	Biologja . .					
	Systematyka ćwiczeń ciele					
	Fizjologja .					
	Higjena ogóln					
	Systematyka ćwiczeń ciele					
	Egzamin prak ćwiczeń i gier					
II ew. III	Pedagogika i					
	Zasady, dzieje organizacja w					
	Teorja wycho					

Egzamin n

Dyplom M

oku

ia 20 czerwca roku 1932 L. 11.

DANES PICTA .COM
Colour Chart #14
Black White 3/Color
Magenta Red
Cyan Green Yellow
Blue
Inches Centimetres

1

Tom I L.: 1.

P. Baziłkówna Helena rodem z Krakowa

urodzona dnia 14. marca r. 1906 rel. rzym.-kat. narodowości polskiej

obywatel państwa polskiego przynależna do Krakowa

uzyskawszy świadectwo dojrzałości dnia 18. czerwca r. 1924 w Krakowie

i odbywszy studja w Studjum Wychowania Fizycznego Uniwersytetu Jagiellońskiego, został według przepisów ustawy z dnia 13 lipca 1920 r. o Szkołach akademickich Dz. U. R. P. Nr. 72. poz. 494 i Rozporządzenia Ministra W. R. i O. P. N. 184. z dnia 7 maja 1924 dopuszczony do egzaminu i okazał następujące postępy:

Egzamin	Przedmiot	Po raz pierwszy data	Po raz pierwszy stopień	Poprawczy I data	Poprawczy I stopień	Poprawczy II data	Poprawczy II stopień	Poprawczy III data	Poprawczy III stopień	Uwaga
I	Fizyka	zaliczone								
	Chemja	23/X 28	3							
	Anatomja	26/VI. 28	2							
II	Fizjologja z chemją lekarską	3/VII. 29	3							
	Biologja	10/VI. 930	2.							
	Systematyka i metodyka ćwiczeń cielesnych	30/X. 29	2							
II ew. III	Fizjologja	—	—							
	Higjena ogólna i szkolna	9/VI. 30	3							
	Systematyka i metodyka ćwiczeń cielesnych	—	—							
	Egzamin prakt. z prowadzenia ćwiczeń i gier ruchowych	10 23/VI 30	4 3							
	Pedagogika i dydaktyka	6/V. 29	3							
	Zasady, dzieje i współczesna organizacja wych. fiz.	6/VII 29	3							
	Teorja wychowania fizycznego	5/VI. 30	1	6/X 30	2					

Egzamin nauczycielski złożony dnia ..... *roku* .....

Dyplom Magistra Wychowania Fizycznego uzyskany dnia 20 czerwca *roku* 1932 L. 11.

2

2

Tom I L.: 2.

P. Biernakiewiczowa Jadwiga rodem z Krakowa
urodzona dnia 12. maja r. 1900 rel. rzym.-kat narodowości polskiej
obywatel państwa polskiego przynależna do Krakowa
uzyskawszy świadectwo dojrzałości dnia 23. czerwca r. 1919 w Krakowie
i odbywszy studja w Studjum Wychowania Fizycznego Uniwersytetu Jagiellońskiego, został według przepisów ustawy z dnia 13 lipca 1920 r. o Szkołach akademickich Dz. U. R. P. Nr. 72. poz. 494 i Rozporządzenia Ministra W. R. i O. P. N. 184. z dnia 7 maja 1924 dopuszczony do egzaminu i okazał następujące postępy:

Egzamin	Przedmiot	Po raz pierwszy		Poprawczy I		Poprawczy II		Poprawczy III		Uwaga
		data	stopień	data	stopień	data	stopień	data	stopień	
I	Fizyka		zalicz.							
	Chemja	23/X 28	2							
	Anatomja	5/VII 28	4							
II	Fizjologja z chemją lekarską	6/XII 29	4							
	Biologja	23/X 29	1	18/XI	2					
	Systematyka i metodyka ćwiczeń cielesnych	30/X 29	4							
III	Fizjologja	–								
	Higjena ogólna i szkolna	27/VI 930	2							
	Systematyka i metodyka ćwiczeń cielesnych	–								
	Egzamin prakt. z prowadzenia ćwiczeń i gier ruchowych	zwolniona								
~~II~~ ~~ew.~~	Pedagogika i dydaktyka	11/X 30	4							
	Zasady, dzieje i współczesna organizacja wych. fiz.	29/VI 30	4							
	Teorja wychowania fizycznego	1/7/30	4							

Egzamin nauczycielski złożony dnia ..... roku .....
Dyplom Magistra Wychowania Fizycznego uzyskany dnia ..... roku .....

STUDJUM WYCHOWANIA FIZYCZNEGO
Uniwersytetu Jagiellońskiego
W KRAKOWIE

3

3 mgr

L----------

PROTOKÓŁ EGZAMINACYJNY

P. Biernakiewicz Tadeusz rodem.....
urodzony, dnia.....r.....rel.....narodowości.....
obywatel państwa.....przynależny do .....
uzyskawszy świadectwo dojrzałości dn.....r..... w.....
i odbywszy przepisane studja wychowania fizycznego:

I rok / 1 -3 trimestr / w Uniwersytecie.....w.r.szk.....
II rok / 4-6 trimestr / w Uniwersytecie.....w.r.szk.....
III rok / 7-9 trimestr / w Uniwersytecie.....w.r.szk.....

został na mocy art.114 ustawy z dnia 13 lipca 1920.r. o szkołach akademickich / Dz.U.Rzpp.Nr.72.poz.494 / i rozporządzenia Ministra W.R.i.O.P z dnia 7 marca 1924.r. / L:1051-IV/24 / dopuszczony do egzaminu i okazał następujące postępy:

I. EGZAMIN ROCZNY

Przedmiot	W pierwszym egzaminie data	postęp	podpis egzaminatora	w egzaminie powtórnym data	postęp	podpis
Chemja	1/X 28	dobry	[illegible]			
Anatomja	5/VII 28	celujący	[illegible]			

Wobec postępu.....
może kandydat przejść na następny rok studjów a/ bez przeszkody
b/ po pomyślnym egzaminie poprawczym z.....
.....

Wobec postępu.....przy egzaminie poprawczym z...
.....
może kandydat przejść na następny rok studjów.-
nie może

Przewodniczący Komisji:

2 4

5 7

- 2 -

Biernakiewicz

II Egzamin roczny.

Przedmiot	pierwszy egzamin data	postęp	podpis egzam.	egzamin powtórny data	postęp	podpis egzam.
Biologja	19/6 29	dostateczny	Godlewski			
Fizjologja wraz z chemją fizjol.	4/X	celujący	Petrykowski			
Systematyka, metodyka i dydaktyka ćwiczeń cielesnych						

Wobec postępu.....

może kandydat przejść na następny rok studjów a/ bez przeszkody
b/ po pomyślnym egzaminie poprawczym z.....
.....

Wobec postępu.....przy egzaminie poprawczym z..
.....

może kandydat przejść na następny rok studjów.-

nie może

Przewodniczący Komisji:

III. Egzamin roczny

Przedmiot	Pierwszy egzamin data	postęp	podpis egzam.	Egzamin powtórny data	postęp	podpis egzam.

Przewodniczący Komisji:

4 6

3

7

Tom I L.: 3.

P. Biernakiewicz Tadeusz rodem z Dębicy

urodzony dnia 28. sierpnia r. 1898 rel. rzym.-kat. narodowości polskiej

obywatel państwa polskiego przynależny do Krakowa

uzyskawszy świadectwo dojrzałości dnia 11 czerwca r. 1916 w Krakowie

i odbywszy studja w Studjum Wychowania Fizycznego Uniwersytetu Jagiellońskiego, został według przepisów ustawy z dnia 13 lipca 1920 r. o Szkołach akademickich Dz. U. R. P. Nr. 72. poz. 494 i Rozporządzenia Ministra W. R. i O. P. N. 184. z dnia 7 maja 1924 dopuszczony do egzaminu i okazał następujące postępy:

Egzamin	Przedmiot	Po raz pierwszy		Poprawczy I		Poprawczy II		Poprawczy III		Uwaga
		data	stopień	data	stopień	data	stopień	data	stopień	
I	Fizyka		dalicz							
	Chemja	1/X 28	3							
	Anatomja	5/VII 28	4							
II	Fizjologja z chemją lekarską	4/IX 29	4							
	Biologja	19/VI 29	2							
	Systematyka i metodyka ćwiczeń cielesnych									
II ew. III	Fizjologja	—								
	Higjena ogólna i szkolna	16/X 30	4							
	Systematyka i metodyka ćwiczeń cielesnych	—								
	Egzamin prakt. z prowadzenia ćwiczeń i gier ruchowych									
	Pedagogika i dydaktyka	30/VI 930	4							
	Zasady, dzieje i współczesna organizacja wych. fiz.									
	Teorja wychowania fizycznego									

Egzamin nauczycielski złożony dnia ..... *roku* .....

Dyplom Magistra Wychowania Fizycznego uzyskany dnia 25 czerwca *roku* 1931 L. 3.

4

Tom I. L.: 4.

P. Bikówna Stefanja rodem z Krakowa

urodzona dnia 30. października r. 1903 rel. rzym. - kat. narodowości polskiej

obywatel państwa polskiego przynależna do Krakowa

uzyskawszy świadectwo dojrzałości dnia 10. marca r. 1930 w Krakowie

i odbywszy studja w Studjum Wychowania Fizycznego Uniwersytetu Jagiellońskiego, został według przepisów ustawy z dnia 13 lipca 1920 r. o Szkołach akademickich Dz. U. R. P. Nr. 72. poz. 494 i Rozporządzenia Ministra W. R. i O. P. N. 184. z dnia 7 maja 1924 dopuszczona do egzaminu i okazał następujące postępy:

Egzamin	Przedmiot	Po raz pierwszy		Poprawczy I		Poprawczy II		Poprawczy III		Uwaga
		data	stopień	data	stopień	data	stopień	data	stopień	
I	Fizyka		zaliczone							
	Chemja	8/IV 29	4							
	Anatomja	7/VII 28	1	16/X 28	2					
II	Fizjologja z chemją lekarską	÷								
	Biologja	6/VII 31	1							
	Systematyka i metodyka ćwiczeń cielesnych	30/X	2							
II ew. III.	Fizjologja									
	Higjena ogólna i szkolna	5/XII 31	1	24/IV 32	1	19/V 32	2			
	Systematyka i metodyka ćwiczeń cielesnych	÷								
	Egzamin prakt. z prowadzenia ćwiczeń i gier ruchowych	13/VII 29 26/X 31	4 3							
	Pedagogika i dydaktyka	24/X 30	1	27/X 32	1	24/X 32	2			2 egz. popr. II i III z teorji; zaliczenie bez jakiej poprz. pierwszy: poprz. I. o poprz. III z.
	Zasady, dzieje i współczesna organizacja wych. fiz.	9/X 31	3							
	Teorja wychowania fizycznego	14/IV 32	1	6/VII 31	1	27/XII 31	1	24/IV 32	3	

Egzamin nauczycielski złożony dnia ..... roku .....

Dyplom Magistra Wychowania Fizycznego uzyskany dnia ..... roku .....

5

Tom I. L.: 5.

P. Bugajski Jan rodem z Krakowa

urodzony dnia 29. października r. 1908 rel. rzym. - kat. narodowości polskiej

obywatel państwa polskiego przynależny do Krakowa

uzyskawszy świadectwo dojrzałości dnia 27. czerwca r. 1927 w Krakowie

i odbywszy studja w Studjum Wychowania Fizycznego Uniwersytetu Jagiellońskiego, został według przepisów ustawy z dnia 13 lipca 1920 r. o Szkołach akademickich Dz. U. R. P. Nr. 72. poz. 494 i Rozporządzenia Ministra W. R. i O. P. N. 184. z dnia 7 maja 1924 dopuszczony do egzaminu i okazał następujące postępy:

Egzamin	Przedmiot	Po raz pierwszy		Poprawczy I		Poprawcz. II		Poprawczy III		Uwaga
		data	stopień	data	stopień	data	stopień	data	stopień	
I	Fizyka		zaliczone							Patrz Księga prot. egz. końcowego
	Chemja	30/X 28	1	7/XII 28	3					
	Anatomja	30/VI 28	2							
II	Fizjologja z chemją lekarską	1/VIII 29	✗							
	Biologja	÷								
	Systematyka i metodyka ćwiczeń cielesnych	÷								
II ew. III	Fizjologja	1/VII 29	2							
	Higjena ogólna i szkolna	18/VI 31	2							
	Systematyka i metodyka ćwiczeń cielesnych	31/X 29	3							
	Egzamin prakt. z prowadzenia ćwiczeń i gier ruchowych	16/XII 29	3							
	Pedagogika i dydaktyka	24/VI 31	4							
	Zasady, dzieje i współczesna organizacja wych. fiz.	12/IV 930	4							
	Teorja wychowania fizycznego	29/III 930	2							
kolok.	Właśc. wiejn. chwie	6.III.-34.	3.							
	Nauka o życiu - radosn.	23.IX.36.	4.							
	Warsz. zboczy. palcbog.		2.							

Egzamin nauczycielski złożony dnia ..... roku .....

Dyplom Magistra Wychowania Fizycznego uzyskany dnia 18. XII. roku 1936

Nr. 142.

bardzo dobry.

10

6

Tom I L.: 6

P. Christoff Otto rodem z Kołomyi

urodzony dnia 21. października r. 1906 rel. rzym.-kat. narodowości polskiej

obywatel państwa polskiego przynależny do Mielca

uzyskawszy świadectwo dojrzałości dnia 10. czerwca r. 1924 w Mielcu

i odbywszy studja w Studjum Wychowania Fizycznego Uniwersytetu Jagiellońskiego, został według przepisów ustawy z dnia 13 lipca 1920 r. o Szkołach akademickich Dz. U. R. P. Nr. 72. poz. 494 i Rozporządzenia Ministra W. R. i O. P. N. 184. z dnia 7 maja 1924 dopuszczony do egzaminu i okazał następujące postępy:

Egzamin	Przedmiot	Po raz pierwszy data	Po raz pierwszy stopień	Poprawczy I data	Poprawczy I stopień	Poprawczy II data	Poprawczy II stopień	Poprawczy III data	Poprawczy III stopień	Uwaga
I	Fizyka		zalicz.							
	Chemja	31/X. 28	2							
	Anatomja	2/VII. 28	3							
II	Fizjologja z chemją lekarską	13/XI. 29	1	19/XII. 29	2					
	Biologja	26/X. 29	3							
	Systematyka i metodyka ćwiczeń cielesnych	31/X. 29	3							
III	Fizjologja	/								
	Higjena ogólna i szkolna	27/VI. 30	2							
	Systematyka i metodyka ćwiczeń cielesnych	/								
	Egzamin prakt. z prowadzenia ćwiczeń i gier ruchowych	21/VI. 30 / 26/VI. 30	4 / 3							
	Pedagogika i dydaktyka	11/X. 30	2							
	Zasady, dzieje i współczesna organizacja wych. fiz.	28/VI. 30	4							
	Teorja wychowania fizycznego	1/VII. 30	3							

Egzamin ~~nauczycielski~~ mag. złożony dnia 14.VI roku 1933

Dyplom Magistra Wychowania Fizycznego uzyskany dnia 15.VI 1933 roku Nr. 23

11

6 mgr

STUDJUM WYCHOWANIA FIZYCZNEGO
Uniwersytetu Jagiellońskiego
W KRAKOWIE

L----------

PROTOKÓŁ EGZAMINACYJNY

P. Christoff Otto rodem.....

urodzony, dnia.....r.....rel.....narodowości.....

obywatel państwa.....przynależny do .....

uzyskawszy świadectwo dojrzałości dn.....r..... w.....

i odbywszy przepisane studja wychowania fizycznego:

I rok / 1 -3 trimestr / w Uniwersytecie.....w.r.szk.....

II rok / 4-6 trimestr / w Uniwersytecie.....w.r.szk.....

III rok / 7-9 trimestr / w Uniwersytecie.....w.r.szk.....

został na mocy art.114 ustawy z dnia 13 lipca 1920.r. o szkołach akademickich / Dz.U.Rzpp.Nr.72.poz.494 / i rozporządzenia Ministra W.R.i.O.P z dnia 7 marca 1924.r. / L:1051-IV/24 / dopuszczony do egzaminu i okazał następujące postępy:

I. EGZAMIN ROCZNY

Przedmiot	W pierwszym egzaminie data	postęp	podpis egzaminatora	w egzaminie powtórnym data	postęp	podpis
Chemja	31/X 28	dostatecz.	Wrzosek			
Anatomja	2/VII 28	dobry	[illegible]			

Wobec postępu.....

może kandydat przejść na następny rok studjów a/ bez przeszkody
b/ po pomyślnym egzaminie poprawczym z.....
.....

Wobec postępu.....przy egzaminie poprawczym z...

.....

może kandydat przejść na następny rok studjów.-

nie może

Przewodniczący Komisji:

12

13 15

Tom I. L.: 7.

P. Chruślińska Zofja rodem z Sokala

urodzona dnia 5. czerwca r. 1908 rel. rzym.-kat. narodowości polskiej

obywatel państwa polskiego przynależna do Krakowa

uzyskawszy świadectwo dojrzałości dnia 18. maja r. 1927 w Krakowie

i odbywszy studja w Studjum Wychowania Fizycznego Uniwersytetu Jagiellońskiego, został według przepisów ustawy z dnia 13 lipca 1920 r. o Szkołach akademickich Dz. U. R. P. Nr. 72. poz. 494 i Rozporządzenia Ministra W. R. i O. P. N. 184. z dnia 7 maja 1924 dopuszczony do egzaminu i okazał następujące postępy:

Egzamin	Przedmiot	Po raz pierwszy		Poprawczy I		Poprawczy II		Poprawczy III		Uwaga
		data	stopień	data	stopień	data	stopień	data	stopień	
I	Fizyka		zaliczone coll.							
	Chemja	12/X 28.	4							
	Anatomja	30/V 28.	2							
II	Fizjologja z chemją lekarską	—								
	Biologja	—								
	Systematyka i metodyka ćwiczeń cielesnych	—								
II ew. III	Fizjologja	23/XII 29.	2							
	Higjena ogólna i szkolna	6/X 30	3							
	Systematyka i metodyka ćwiczeń cielesnych	30/X 29.	3							
	Egzamin prakt. z prowadzenia ćwiczeń i gier ruchowych	16/XII 29	4							
	Pedagogika i dydaktyka	22/VI 29	3							
	Zasady, dzieje i współczesna organizacja wych. fiz.	6/VII 29	4							
	Teorja wychowania fizycznego	5/VII 29	4							

Egzamin nauczycielski złożony dnia ..... roku .....

Dyplom Magistra Wychowania Fizycznego uzyskany dnia ..... roku .....

8

Tom I L.: 8

P. Dewosserówna Olga rodem ze Stanisławowa
urodzona dnia 7 sierpnia r. 1905 rel. grecko-kat. narodowości ukraińskiej
obywatel państwa polskiego przynależna do Stanisławowa
uzyskawszy świadectwo dojrzałości dnia 24 maja r. 1923 w Stanisławowie
i odbywszy studja w Studjum Wychowania Fizycznego Uniwersytetu Jagiellońskiego, został według przepisów ustawy z dnia 13 lipca 1920 r. o Szkołach akademickich Dz. U. R. P. Nr. 72. poz. 494 i Rozporządzenia Ministra W. R. i O. P. N. 184. z dnia 7 maja 1924 dopuszczony do egzaminu i okazał następujące postępy:

Egzamin	Przedmiot	Po raz pierwszy data	Po raz pierwszy stopień	Poprawczy I data	Poprawczy I stopień	Poprawczy II data	Poprawczy II stopień	Poprawczy III data	Poprawczy III stopień	Uwaga
I	Fizyka		zalicz. coll.							
	Chemja	14/VI 28	3							
	Anatomja	5/VII 28	4							
II	Fizjologja z chemją lekarską	÷								
	Biologja	18/XII 29	3							
	Systematyka i metodyka ćwiczeń cielesnych	÷								
II ew. III	Fizjologja	10/VII 29	3							
	Higjena ogólna i szkolna	27/VI 30	2							
	Systematyka i metodyka ćwiczeń cielesnych	30/X 29	2							
	Egzamin prakt. z prowadzenia ćwiczeń i gier ruchowych	11/VI 30 23/VI	4 2							
	Pedagogika i dydaktyka	22/VI 29	3							
	Zasady, dzieje i współczesna organizacja wych. fiz.	5/VII 930	3							
	Teorja wychowania fizycznego	1/VII 930	2							

Egzamin nauczycielski złożony dnia ..... roku .....
Dyplom Magistra Wychowania Fizycznego uzyskany dnia 15/XII L. 5. roku 1931.

9

Tom I L.: 9

P. Fedorowicz Edward rodem z Radomyśla
urodzony dnia 23. lipca r. 1906 rel. rzym.-kat. narodowości polskiej
obywatel państwa polskiego przynależny do Radomyśla
uzyskawszy świadectwo dojrzałości dnia 9. czerwca r. 1926 w Nowym Sączu
i odbywszy studja w Studjum Wychowania Fizycznego Uniwersytetu Jagiellońskiego, został według przepisów ustawy z dnia 13 lipca 1920 r. o Szkołach akademickich Dz. U. R. P. Nr. 72. poz. 494 i Rozporządzenia Ministra W. R. i O. P. N. 184. z dnia 7 maja 1924 dopuszczony do egzaminu i okazał następujące postępy:

Egzamin	Przedmiot	Po raz pierwszy data	Po raz pierwszy stopień	Poprawczy I data	Poprawczy I stopień	Poprawczy II data	Poprawczy II stopień	Poprawczy III data	Poprawczy III stopień	Uwaga
I	Fizyka		zalicz. coll.							Patrz księga prot. egz. końcowego
	Chemja	30/X 28	3							
	Anatomja	3/X 28	2							
II	Fizjologja z chemją lekarską	÷								
	Biologja	÷		30/IV 35	3					
	Systematyka i metodyka ćwiczeń cielesnych	÷								
II ew. III	Fizjologja	11/VII 30	1	27/IX 30	1	26/II 31	2			
	Higjena ogólna i szkolna	III 930	2							
	Systematyka i metodyka ćwiczeń cielesnych	31/X 29	2							
	Egzamin prakt. z prowadzenia ćwiczeń i gier ruchowych	14/XII 29	4							
	Pedagogika i dydaktyka		2							
	Zasady, dzieje i współczesna organizacja wych. fiz.	5/VII 29	3							
	Teorja wychowania fizycznego	5/VII 29	2							
Koll.	Wain. zboczn. patolog.	30.VIII 35	4							
	Właść. wieku dziec.	30.III 35	3							
	Ratownictwo	1.VII 31	4							

Egzamin nauczycielski złożony dnia ..... roku .....
Dyplom Magistra Wychowania Fizycznego uzyskany dnia 18 grudnia roku 1936.

Nr. 144.

dobry.

10.

Tom I L.: 10

P. Gablankowska Zofja rodem z Krakowa
urodzona dnia 5. maja r. 1906 rel. rzym.-kat. narodowości polskiej
obywatel państwa polskiego przynależna do Krakowa
uzyskawszy świadectwo dojrzałości dnia r. 1926 w Krakowie
i odbywszy studja w Studjum Wychowania Fizycznego Uniwersytetu Jagiellońskiego, został według przepisów ustawy z dnia 13 lipca 1920 r. o Szkołach akademickich Dz. U. R. P. Nr. 72. poz. 494 i Rozporządzenia Ministra W. R. i O. P. N. 184. z dnia 7 maja 1924 dopuszczony do egzaminu i okazał następujące postępy:

Egzamin	Przedmiot	Po raz pierwszy data	Po raz pierwszy stopień	Poprawczy I data	Poprawczy I stopień	Poprawczy II data	Poprawczy II stopień	Poprawczy III data	Poprawczy III stopień	Uwaga
I	Fizyka		zalicz. coll.							Patrz księga prot. egz. końcowego
	Chemja	1/X. 28.	3							
	Anatomja	28/VI. 28.	2							
II	Fizjologja z chemją lekarską									
	Biologja									
	Systematyka i metodyka ćwiczeń cielesnych									
II ~~ew. III~~	Fizjologja	25/VI. 29.	3							
	Higjena ogólna i szkolna	4/VII 30	3							
	Systematyka i metodyka ćwiczeń cielesnych	30/X. 29	2							
	Egzamin prakt. z prowadzenia ćwiczeń i gier ruchowych	18/XII. 29.	4							
	Pedagogika i dydaktyka		2							
	Zasady, dzieje i współczesna organizacja wych. fiz.	6/VII. 29	4							
	Teorja wychowania fizycznego	5/VII. 30	1	3/XI 30	2					

Egzamin nauczycielski złożony dnia ..... roku .....
Dyplom Magistra Wychowania Fizycznego uzyskany dnia ..... roku .....

11

Tom I L.: 11

P. Gąssowska Wanda rodem z Krakowa
urodzona dnia 17. kwietnia r. 1908 rel. rzym.-kat. narodowości polskiej
obywatel państwa polskiego przynależna do Krakowa
uzyskawszy świadectwo dojrzałości dnia 23. maja r. 1927 w Krakowie
i odbywszy studja w Studjum Wychowania Fizycznego Uniwersytetu Jagiellońskiego, został według przepisów ustawy z dnia 13 lipca 1920 r. o Szkołach akademickich Dz. U. R. P. Nr. 72. poz. 494 i Rozporządzenia Ministra W. R. i O. P. N. 184. z dnia 7 maja 1924 dopuszczony do egzaminu i okazał następujące postępy:

Egzamin	Przedmiot	Po raz pierwszy data	Po raz pierwszy stopień	Poprawczy I data	Poprawczy I stopień	Poprawczy II data	Poprawczy II stopień	Poprawczy III data	Poprawczy III stopień	Uwaga
I	Fizyka		zalicz. coll.							
	Chemja	24/IX. 28.	3							
	Anatomja	3/X. 28	2							
II	Fizjologja z chemją lekarską	4/VII. 29	1	5/X 29	2					
	Biologja	19/VI. 29.	3							
	Systematyka i metodyka ćwiczeń cielesnych	30/X. 29.	3							
II ew. III	Fizjologja	–								
	Higjena ogólna i szkolna	20/VI. 930	3							
	Systematyka i metodyka ćwiczeń cielesnych	–								
	Egzamin prakt. z prowadzenia ćwiczeń i gier ruchowych	10 23/VI. 930	2							
	Pedagogika i dydaktyka	28/VI. 30	3.							
	Zasady, dzieje i współczesna organizacja wych. fiz.	23/VI. 930	2.							
	Teorja wychowania fizycznego	30/VI. 30	2							

Egzamin nauczycielski złożony dnia ..... roku .....
Dyplom Magistra Wychowania Fizycznego uzyskany dnia ..... roku .....

12.

Tom I. L.: 12

P. Glatmanówna Anna rodem z Krakowa

urodzona dnia 27. lipca r. 1908 rel. rzym.-kat. narodowości polskiej

obywatel państwa polskiego przynależna do Krakowa

uzyskawszy świadectwo dojrzałości dnia 24. maja r. 1927 w Krakowie

i odbywszy studja w Studjum Wychowania Fizycznego Uniwersytetu Jagiellońskiego, został według przepisów ustawy z dnia 13 lipca 1920 r. o Szkołach akademickich Dz. U. R. P. Nr. 72. poz. 494 i Rozporządzenia Ministra W. R. i O. P. N. 184. z dnia 7 maja 1924 dopuszczony do egzaminu i okazał następujące postępy:

Egzamin	Przedmiot	Po raz pierwszy		Poprawczy I		Poprawczy II		Poprawczy III		Uwaga
		data	stopień	data	stopień	data	stopień	data	stopień	
I	Fizyka									
	Chemja	31/X. 28	1							
	Anatomja	27/VI. 28	3							
II	Fizjologja z chemją lekarską									
	Biologja									
	Systematyka i metodyka ćwiczeń cielesnych									
II ew. III	Fizjologja									
	Higjena ogólna i szkolna									
	Systematyka i metodyka ćwiczeń cielesnych									
	Egzamin prakt. z prowadzenia ćwiczeń i gier ruchowych									
	Pedagogika i dydaktyka									
	Zasady, dzieje i współczesna organizacja wych. fiz.									
	Teorja wychowania fizycznego									

Egzamin nauczycielski złożony dnia ..... roku .....

Dyplom Magistra Wychowania Fizycznego uzyskany dnia ..... roku .....

13

Tom I. L.: 13.

P. Gajamiukówna Marja rodem z Wyżnicy / Bukowina / ukraińskiej

urodzona dnia 14 maja r. 1907 rel. grecko-kat. narodowości

obywatel państwa polskiego przynależna do

uzyskawszy świadectwo dojrzałości dnia 25. maja r. 1926 we Lwowie

i odbywszy studja w Studjum Wychowania Fizycznego Uniwersytetu Jagiellońskiego, został według przepisów ustawy z dnia 13 lipca 1920 r. o Szkołach akademickich Dz. U. R. P. Nr. 72. poz. 494 i Rozporządzenia Ministra W. R. i O. P. N. 184. z dnia 7 maja 1924 dopuszczony do egzaminu i okazał następujące postępy:

Egzamin	Przedmiot	Po raz pierwszy		Poprawczy I		Poprawczy II		Poprawczy III		Uwaga
		data	stopień	data	stopień	data	stopień	data	stopień	
I	Fizyka	polier. coll.								
	Chemja	31/X. 28.	4							
	Anatomja	30/VI. 28.	3							
II	Fizjologja z chemją lekarską	25/VI. 29.	2							
	Biologja	8/VII. 29.	4							
	Systematyka i metodyka ćwiczeń cielesnych	30/X. 29	3							
II ew. III	Fizjologja	—	—							
	Higjena ogólna i szkolna	25/VI 930	3							
	Systematyka i metodyka ćwiczeń cielesnych	—	—							
	Egzamin prakt. z prowadzenia ćwiczeń i gier ruchowych	14/VI. 930 23/VI.	4. 3							
	Pedagogika i dydaktyka	24/VI 31	3							
	Zasady, dzieje i współczesna organizacja wych. fiz.	28/V 30	3							
	Teorja wychowania fizycznego	1/VII 930	2							

Egzamin nauczycielski złożony dnia ..... roku .....

Dyplom Magistra Wychowania Fizycznego uzyskany dnia ..... roku .....

18 20

14

Tom I L.: 14

P. Golik Władysław rodem ze Stryszawy

urodzony dnia 26. października r. 1903 rel. rzym. - kat. narodowości polskiej

obywatel państwa polskiego przynależny do

uzyskawszy świadectwo dojrzałości dnia r. 1925 w

i odbywszy studja w Studjum Wychowania Fizycznego Uniwersytetu Jagiellońskiego, został według przepisów ustawy z dnia 13 lipca 1920 r. o Szkołach akademickich Dz. U. R. P. Nr. 72. poz. 494 i Rozporządzenia Ministra W. R. i O. P. N. 184. z dnia 7 maja 1924 dopuszczony do egzaminu i okazał następujące postępy:

Egzamin	Przedmiot	Po raz pierwszy		Poprawczy I		Poprawczy II		Poprawczy III		Uwaga
		data	stopień	data	stopień	data	stopień	data	stopień	
I	Fizyka		Zaliczone							
	Chemja	26/VIII 28	2							
	Anatomja	4/V 29	2							
II	Fizjologja z chemją lekarską	÷								
	Biologja	÷								
	Systematyka i metodyka ćwiczeń cielesnych	÷								
II ew. III	Fizjologja	14/V 32	1	10/VI 32	2					Patrz księga protok. egz. końcowego
	Higjena ogólna i szkolna	21/IV 32	1	19/V 32	2					
	Systematyka i metodyka ćwiczeń cielesnych	31/X 29	3							
	Egzamin prakt. z prowadzenia ćwiczeń i gier ruchowych	11/XII 29	3							
	Pedagogika i dydaktyka		2							
	Zasady, dzieje i współczesna organizacja wych. fiz.	12/VII 29	3							
	Teorja wychowania fizycznego	10/II 32	1	15/III 33	2					

Egzamin nauczycielski złożony dnia ..... roku .....

Dyplom Magistra Wychowania Fizycznego uzyskany dnia ..... roku .....

15

21

Tom I L.: 15.

P. Gromanówna Zofja rodem z Nakowa

urodzona dnia 10. czerwca r. 1906 rel. rzym. - kat. narodowości polskiej

obywatel państwa polskiego przynależna do Wadowic

uzyskawszy świadectwo dojrzałości dnia 13. czerwca r. 1924 w Wadowicach

i odbywszy studja w Studjum Wychowania Fizycznego Uniwersytetu Jagiellońskiego, został według przepisów ustawy z dnia 13 lipca 1920 r. o Szkołach akademickich Dz. U. R. P. Nr. 72. poz. 494 i Rozporządzenia Ministra W. R. i O. P. N. 184. z dnia 7 maja 1924 dopuszczony do egzaminu i okazał następujące postępy:

Egzamin	Przedmiot	Po raz pierwszy		Poprawczy I		Poprawczy II		Poprawczy III		Uwaga
		data	stopień	data	stopień	data	stopień	data	stopień	
I	Fizyka		Zaliczone							Patrz księga protok. egzam. końcowego
	Chemja	30/V 28	3							
	Anatomja	7/VII 28	3							
II	Fizjologja z chemją lekarską									
	Biologja									
	Systematyka i metodyka ćwiczeń cielesnych									
II ew. III	Fizjologja	6/V 931	1	31/VII 31	2					
	Higjena ogólna i szkolna	21/V 31	4							
	Systematyka i metodyka ćwiczeń cielesnych	30/X 29	2							
	Egzamin prakt. z prowadzenia ćwiczeń i gier ruchowych	11/XII 29	2							
	Pedagogika i dydaktyka	22/V 29	3							
	Zasady, dzieje i współczesna organizacja wych. fiz.	6/VII 29	3							
	Teorja wychowania fizycznego	31/V 31	3							

Egzamin nauczycielski złożony dnia ..... roku .....

Dyplom Magistra Wychowania Fizycznego uzyskany dnia ..... roku .....

16

Tom I L.: 16

P. Gruszczyńska Wanda rodem z Skawiny

urodzony dnia 2. listopada r. 1905 rel. rzym.-kat. narodowości polskiej

obywatel państwa polskiego przynależny do Rzeszowa

uzyskawszy świadectwo dojrzałości dnia 28. maja r. 1925 w Rzeszowie

i odbywszy studja w Studjum Wychowania Fizycznego Uniwersytetu Jagiellońskiego, został według przepisów ustawy z dnia 13 lipca 1920 r. o Szkołach akademickich Dz. U. R. P. Nr. 72. poz. 494 i Rozporządzenia Ministra W. R. i O. P. N. 184. z dnia 7 maja 1924 dopuszczony do egzaminu i okazał następujące postępy:

Egzamin	Przedmiot	Po raz pierwszy		Poprawczy I		Poprawczy II		Poprawczy III		Uwaga
		data	stopień	data	stopień	data	stopień	data	stopień	
I	Fizyka		palicz. coll.							
	Chemja	22/V 28.	3							
	Anatomja	2/VI 28	3							
II	Fizjologja z chemją lekarską									
	Biologja									
	Systematyka i metodyka ćwiczeń cielesnych									
II ew. III	Fizjologja	14/III 33	2							
	Higjena ogólna i szkolna	14/III 33	3							
	Systematyka i metodyka ćwiczeń cielesnych	30/X 29.	1	10/III 33	2					
	Egzamin prakt. z prowadzenia ćwiczeń i gier ruchowych	14/XII 29	1	gimn. 23/III 33	3					
				gry 24/III 33	2					
	Pedagogika i dydaktyka	14/III 33	3							
	Zasady, dzieje i współczesna organizacja wych. fiz.	24/II 33	3							
	Teorja wychowania fizycznego	14/III 33	3							

Egzamin nauczycielski złożony dnia ..... *roku* .....

Dyplom Magistra Wychowania Fizycznego uzyskany dnia ..... *roku* .....

17

Tom I L.: 17

P. Hermanówna Jadwiga rodem z Krakowa

urodzona dnia 30. sierpnia r. 1908 rel. rzym.-kat. narodowości polskiej

obywatel państwa polskiego przynależna do Krakowa

uzyskawszy świadectwo dojrzałości dnia 15. czerwca r. 1926 w Krakowie

i odbywszy studja w Studjum Wychowania Fizycznego Uniwersytetu Jagiellońskiego, został według przepisów ustawy z dnia 13 lipca 1920 r. o Szkołach akademickich Dz. U. R. P. Nr. 72. poz. 494 i Rozporządzenia Ministra W. R. i O. P. N. 184. z dnia 7 maja 1924 dopuszczony do egzaminu i okazał następujące postępy:

Egzamin	Przedmiot	Po raz pierwszy		Poprawczy I		Poprawczy II		Poprawczy III		Uwaga
		data	stopień	data	stopień	data	stopień	data	stopień	
I	Fizyka		palicz. coll.							
	Chemja	31/X 28.	4							
	Anatomja	27/VI 28.	4							
II	Fizjologja z chemją lekarską	11/VII 29.	4							
	Biologja	20/VI 29.	4							
	Systematyka i metodyka ćwiczeń cielesnych	30/X 29.	3							
II ew. III	Fizjologja	–								
	Higjena ogólna i szkolna	27/VI 30	4							
	Systematyka i metodyka ćwiczeń cielesnych	–								
	Egzamin prakt. z prowadzenia ćwiczeń i gier ruchowych	13 23/VI 30	4 2							
	Pedagogika i dydaktyka	18/X 30	4							
	Zasady, dzieje i współczesna organizacja wych. fiz.	3/VII 30	4							
	Teorja wychowania fizycznego	5/VI 30	4							

Egzamin ~~nauczycielski~~ magist. złożony dnia 11. XII. *roku* 1934.

Dyplom Magistra Wychowania Fizycznego uzyskany dnia 12. XII. *roku* 1934. Nr. 57.

18

Tom I L.: 18

P. Isenberżanka Paulina rodem z Krakowa
urodzona dnia 19. czerwca r. 1906 rel. mojżesz. narodowości polskiej
obywatel państwa polskiego przynależna do Krakowa
uzyskawszy świadectwo dojrzałości dnia 3. czerwca r. 1924 w Krakowie
i odbywszy studja w Studjum Wychowania Fizycznego Uniwersytetu Jagiellońskiego, został według przepisów ustawy z dnia 13 lipca 1920 r. o Szkołach akademickich Dz. U. R. P. Nr. 72. poz. 494 i Rozporządzenia Ministra W. R. i O. P. N. 184. z dnia 7 maja 1924 dopuszczony do egzaminu i okazał następujące postępy:

Egzamin	Przedmiot	Po raz pierwszy data	Po raz pierwszy stopień	Poprawczy I data	Poprawczy I stopień	Poprawczy II data	Poprawczy II stopień	Poprawczy III data	Poprawczy III stopień	Uwaga
I	Fizyka									
	Chemja	5/XI. 29.	1	9/XI. 29.	2					
	Anatomja	15/X. 28	2							
II	Fizjologja z chemją lekarską									
	Biologja									
	Systematyka i metodyka ćwiczeń cielesnych									
II ~~ew.~~ III	Fizjologja	21/XI 30	1	2/V 32	2					Patrz księgę protok. egz. końcowego
	Higjena ogólna i szkolna	21/III 930	2							
	Systematyka i metodyka ćwiczeń cielesnych	18/XII. 29.	3							
	Egzamin prakt. z prowadzenia ćwiczeń i gier ruchowych	10/XII. 29	1	4/V. 32	3					
		10/XII. 29.	2							
	Pedagogika i dydaktyka	15/XI 30	2							
	Zasady, dzieje i współczesna organizacja wych. fiz.	23/VI 930.	2.							
	Teorja wychowania fizycznego	30/VI 930	1	4/V. 32	3.					

Egzamin ~~nauczycielski~~ końcowy złożony dnia 14 czerwca roku 1932.
Dyplom Magistra Wychowania Fizycznego uzyskany dnia ..... roku .....

19

Tom I L.: 19.

P. Jaśnikowska Janina rodem z Buczacza
urodzona dnia 4. grudnia r. 1906 rel. rzym.-kat. narodowości polskiej
obywatel państwa polskiego przynależna do Krakowa
uzyskawszy świadectwo dojrzałości dnia 7. czerwca r. 1926 w Krakowie
i odbywszy studja w Studjum Wychowania Fizycznego Uniwersytetu Jagiellońskiego, został według przepisów ustawy z dnia 13 lipca 1920 r. o Szkołach akademickich Dz. U. R. P. Nr. 72. poz. 494 i Rozporządzenia Ministra W. R. i O. P. N. 184. z dnia 7 maja 1924 dopuszczony do egzaminu i okazał następujące postępy:

Egzamin	Przedmiot	Po raz pierwszy data	Po raz pierwszy stopień	Poprawczy I data	Poprawczy I stopień	Poprawczy II data	Poprawczy II stopień	Poprawczy III data	Poprawczy III stopień	Uwaga
I	Fizyka		zalicz. coll.							Patrz księgę prot. egzam. końcowego.
	Chemja	30/X. 28.	2							
	Anatomja	7/VII. 28.	2							
II	Fizjologja z chemją lekarską									
	Biologja									
	Systematyka i metodyka ćwiczeń cielesnych									
II ~~ew.~~ III	Fizjologja	27/VI 29.	3							
	Higjena ogólna i szkolna	12/VI. 930	1.	4/VII 30	3					
	Systematyka i metodyka ćwiczeń cielesnych	30/X. 29.	2							
	Egzamin prakt. z prowadzenia ćwiczeń i gier ruchowych	10/XII. 29	3							
			1	28/V.	2					
	Pedagogika i dydaktyka	11/X 30	4							
	Zasady, dzieje i współczesna organizacja wych. fiz.	1/II. 930	4							
	Teorja wychowania fizycznego	29/III. 930	3							

Egzamin nauczycielski złożony dnia ..... roku .....
Dyplom Magistra Wychowania Fizycznego uzyskany dnia ..... roku .....

20

Tom I L.: 20

P. Jednorakówna Zenobja rodem z Krakowa
urodzona dnia 18. października r. 1905 rel. rzym.-kat. narodowości polskiej
obywatel państwa polskiego przynależna do Krakowa
uzyskawszy świadectwo dojrzałości dnia 20. czerwca r. 1924 w Krakowie
i odbywszy studja w Studjum Wychowania Fizycznego Uniwersytetu Jagiellońskiego, został według przepisów ustawy z dnia 13 lipca 1920 r. o Szkołach akademickich Dz. U. R. P. Nr. 72. poz. 494 i Rozporządzenia Ministra W. R. i O. P. N. 184. z dnia 7 maja 1924 dopuszczony do egzaminu i okazał następujące postępy:

Egzamin	Przedmiot	Po raz pierwszy data	Po raz pierwszy stopień	Poprawczy I data	Poprawczy I stopień	Poprawczy II data	Poprawczy II stopień	Poprawczy III data	Poprawczy III stopień	Uwaga
I	Fizyka		zalicz. coll.							Patrz księga prot. egzam. końcowego
	Chemja	23/X. 28.	3							
	Anatomja	25/VI. 28.	3							
II	Fizjologja z chemją lekarską									
	Biologja									
	Systematyka i metodyka ćwiczeń cielesnych									
II ~~ew. III~~	Fizjologja	24/VI. 29.	3							
	Higjena ogólna i szkolna	26/VI. 30	1.	13/XI 30	2					
	Systematyka i metodyka ćwiczeń cielesnych	29/X. 29.	3							
	Egzamin prakt. z prowadzenia ćwiczeń i gier ruchowych	~~7. 930~~	~~2~~ 1	15/V 31	3.					
	Pedagogika i dydaktyka		3							
	Zasady, dzieje i współczesna organizacja wych. fiz.	17/X. 29.	4							
	Teorja wychowania fizycznego	30/VI. 930	2							

Egzamin nauczycielski złożony dnia ..... roku .....
Dyplom Magistra Wychowania Fizycznego uzyskany dnia ..... roku .....

21

Tom I L.: 21

P. Knauerówna Anna rodem z Radłowa
urodzona dnia 11. grudnia r. 1903 rel. rzym.-kat. narodowości polskiej
obywatel państwa polskiego przynależna do .....
uzyskawszy świadectwo dojrzałości dnia ..... r. 1924 w Krakowie
i odbywszy studja w Studjum Wychowania Fizycznego Uniwersytetu Jagiellońskiego, został według przepisów ustawy z dnia 13 lipca 1920 r. o Szkołach akademickich Dz. U. R. P. Nr. 72. poz. 494 i Rozporządzenia Ministra W. R. i O. P. N. 184. z dnia 7 maja 1924 dopuszczony do egzaminu i okazał następujące postępy:

Egzamin	Przedmiot	Po raz pierwszy data	Po raz pierwszy stopień	Poprawczy I data	Poprawczy I stopień	Poprawczy II data	Poprawczy II stopień	Poprawczy III data	Poprawczy III stopień	Uwaga
I	Fizyka		zalicz. coll.							
	Chemja	23/X. 28	3							
	Anatomja	25/VI. 28	4							
II	Fizjologja z chemją lekarską									
	Biologja	10/VI. 930	3.							
	Systematyka i metodyka ćwiczeń cielesnych									
II ew. III	Fizjologja	1/VII 29	3							
	Higjena ogólna i szkolna	3/VI 30	4							
	Systematyka i metodyka ćwiczeń cielesnych	30/X. 29.	3							
	Egzamin prakt. z prowadzenia ćwiczeń i gier ruchowych	19/24 VI. 30	4 4							
	Pedagogika i dydaktyka	6/V. 29	3							
	Zasady, dzieje i współczesna organizacja wych. fiz.	6/VII. 29	3							
	Teorja wychowania fizycznego	5/VII. 930	3.							

Egzamin nauczycielski złożony dnia ..... roku .....
Dyplom Magistra Wychowania Fizycznego uzyskany dnia 20. czerwca roku 1932 L 13.

22

Tom I L.: 22

P. Koczurówna Cecylja rodem z Jaworzna
urodzona dnia 22. listopada r. 1902 rel. rzym.-kat. narodowości polskiej
obywatel państwa polskiego przynależna do
uzyskawszy świadectwo dojrzałości dnia 20. czerwca r. 1921 w Krakowie
i odbywszy studja w Studjum Wychowania Fizycznego Uniwersytetu Jagiellońskiego, został według przepisów ustawy z dnia 13 lipca 1920 r. o Szkołach akademickich Dz. U. R. P. Nr. 72. poz. 494 i Rozporządzenia Ministra W. R. i O. P. N. 184. z dnia 7 maja 1924 dopuszczony do egzaminu i okazał następujące postępy:

Egzamin	Przedmiot	Po raz pierwszy data	Po raz pierwszy stopień	Poprawczy I data	Poprawczy I stopień	Poprawczy II data	Poprawczy II stopień	Poprawczy III data	Poprawczy III stopień	Uwaga
I	Fizyka		zalicz. coll.							
	Chemja	8/X 28	4							
	Anatomja	27/VI 28	4							
II	Fizjologja z chemją lekarską	5/X 29	4							
	Biologja	25/VI 29	4							
	Systematyka i metodyka ćwiczeń cielesnych	zwolniona								
II ew. III	Fizjologja	–								
	Higjena ogólna i szkolna	24/VI 930	2.							
	Systematyka i metodyka ćwiczeń cielesnych	–								
	Egzamin prakt. z prowadzenia ćwiczeń i gier ruchowych	zwolniona								
	Pedagogika i dydaktyka	zwolniona								
	Zasady, dzieje i współczesna organizacja wych. fiz.	6/VII 930	4							
	Teorja wychowania fizycznego	zwolniona								

Egzamin nauczycielski złożony dnia ..... roku .....
Dyplom Magistra Wychowania Fizycznego uzyskany dnia 20. czerwca roku 1932. L. 14.

22

L----------

PROTOKÓŁ EGZAMINACYJNY

P. Koczurówna Cecylja rodem z Jaworzna
urodzona, dnia 22/XI r. 1902 rel. rz. kat. narodowości polskiej
obywatel państwa polskiego przynależny do .....
uzyskawszy świadectwo dojrzałości dn..... r..... w.....
i odbywszy przepisane studja wychowania fizycznego:

I rok / 1 -3 trimestr / w Uniwersytecie.....w.r.szk.....
II rok / 4-6 trimestr / w Uniwersytecie.....w.r.szk.....
III rok / 7-9 trimestr / w Uniwersytecie.....w.r.szk.....

został na mocy art.114 ustawy z dnia 13 lipca 1920.r. o szkołach akademickich / Dz.U.Rzpp.Nr.72.poz.494 / i rozporządzenia Ministra W.R.i.O.P z dnia 7 marca 1924.r. / L:1051-IV/24 / dopuszczony do egzaminu i okazał następujące postępy:

I. EGZAMIN ROCZNY

Przedmiot	W pierwszym egzaminie data	postęp	podpis egzaminatora	w egzaminie powtórnym data	postęp	podpis
Chemja	8/X 1928 celujący		[illegible]			
Anatomja	27/VI 28 celujący		[illegible]			

Wobec postępu.....

może kandydat przejść na następny rok studjów a/ bez przeszkody
b/ po pomyślnym egzaminie poprawczym z.....
.....

Wobec postępu.....przy egzaminie poprawczym z...
.....

może kandydat przejść na następny rok studjów.-

nie może

Przewodniczący Komisji:

28

30

31

Koczurówna

II. Egzamin roczny.

Przedmiot	Pierwszy egzamin data	postęp	podpis egzam.	Egzamin powtórny data	postęp	podpis egzam.
Biologja	25/6 29	bardzo dobry				
Fizjologja wraz z chemją fizjol.	5/X 29	celujący				
Systematyka, metodyka i dydaktyka ćwiczeń cielesnych						

Wobec postępu .....

może kandydat przejść na następny rok studjów a/ bez przeszkody
b/ po pomyślnym egzaminie poprawczym z.....
.....

Wobec postępu.....przy egzaminie poprawczym z...
.....

może kandydat przejść na następny rok studjów.-

nie może

Przewodniczący Komisji:

III. Egzamin roczny

Przedmiot	Pierwszy egzamin data	postęp	podpis egzam.	Egzamin powtórny data	postęp	podpis egzam.

Przewodniczący Komisji:

28

32

23

33

Tom I L.: 23

P. Kotówna Alojza rodem z Krakowa

urodzony dnia 21. czerwca r. 1908 rel. rzym.-kat. narodowości polskiej

obywatel państwa polskiego przynależna do Krakowa

uzyskawszy świadectwo dojrzałości dnia 13. czerwca r. 1927 w Krakowie

i odbywszy studja w Studjum Wychowania Fizycznego Uniwersytetu Jagiellońskiego, został według przepisów ustawy z dnia 13 lipca 1920 r. o Szkołach akademickich Dz. U. R. P. Nr. 72. poz. 494 i Rozporządzenia Ministra W. R. i O. P. N. 184. z dnia 7 maja 1924 dopuszczony do egzaminu i okazał następujące postępy:

Egzamin	Przedmiot	Po raz pierwszy data	Po raz pierwszy stopień	Poprawczy I data	Poprawczy I stopień	Poprawczy II data	Poprawczy II stopień	Poprawczy III data	Poprawczy III stopień	Uwaga
I	Fizyka		zaliczone							Patrz księga prot. egzam. Rzeźwego.
	Chemja	23/X 28	4							
	Anatomja	27/V. 28	3							
II	Fizjologja z chemją lekarską	—								
	Biologja	—								
	Systematyka i metodyka ćwiczeń cielesnych	—								
II ew. III	Fizjologja	10/VII 29	3							
	Higjena ogólna i szkolna	2/VI 30	3							
	Systematyka i metodyka ćwiczeń cielesnych	30/X 29	2							
	Egzamin prakt. z prowadzenia ćwiczeń i gier ruchowych	13/VII 29	4							
	Pedagogika i dydaktyka	22/VI 29	3							
	Zasady, dzieje i współczesna organizacja wych. fiz.	18/V 930	3							
	Teorja wychowania fizycznego	14/IV 30	2							

Egzamin nauczycielski złożony dnia ..... *roku* .....

Dyplom Magistra Wychowania Fizycznego uzyskany dnia ..... *roku* .....

34

24

Tom I L.: 24

P. Kowalska Marja rodem z Krakowa

urodzona dnia 25 sierpnia r. 1905 rel. rzym.-kat narodowości polskiej

obywatel państwa polskiego przynależna do Krakowa

uzyskawszy świadectwo dojrzałości dnia ..... r. ..... w Krakowie

i odbywszy studja w Studjum Wychowania Fizycznego Uniwersytetu Jagiellońskiego, został według przepisów ustawy z dnia 13 lipca 1920 r. o Szkołach akademickich Dz. U. R. P. Nr. 72. poz. 494 i Rozporządzenia Ministra W. R. i O. P. N. 184. z dnia 7 maja 1924 dopuszczony do egzaminu i okazał następujące postępy:

Egzamin	Przedmiot	Po raz pierwszy data	Po raz pierwszy stopień	Poprawczy I data	Poprawczy I stopień	Poprawczy II data	Poprawczy II stopień	Poprawczy III data	Poprawczy III stopień	Uwaga
I	Fizyka	zalicz. coll.								Patrz księga prot. egzam. końcowego.-
	Chemja	3/X. 28	3							
	Anatomja	7/VII. 28	1	16/X. 28	2					
II	Fizjologja z chemją lekarską	÷								
	Biologja	÷								
	Systematyka i metodyka ćwiczeń cielesnych	÷								
II ew. III	Fizjologja	24/VI. 930	1.	4/XI. 30	2					
	Higjena ogólna i szkolna	30/III. 930	3							
	Systematyka i metodyka ćwiczeń cielesnych	30/X. 29	2							
	Egzamin prakt. z prowadzenia ćwiczeń i gier ruchowych	14/XII. 29	2							
	Pedagogika i dydaktyka	/VI. 29.	1	11/X. 30	2					
	Zasady, dzieje i współczesna organizacja wych. fiz.	19/XI. 29.	3							
	Teorja wychowania fizycznego	14/IV. 930	1	14/V.	3					

Egzamin nauczycielski złożony dnia ..... roku .....

Dyplom Magistra Wychowania Fizycznego uzyskany dnia ..... roku .....

35

25

mgr

L----------

PROTOKÓŁ EGZAMINACYJNY

P. Kawenicki Tadeusz rodem.....

urodzony, dnia.....r.....rel.....narodowości.....

obywatel państwa.....przynależny do .....

uzyskawszy świadectwo dojrzałości dn.....r..... w.....

i odbywszy przepisane studja wychowania fizycznego:

I rok / 1 -3 trimestr / w Uniwersytecie.....w.r.szk.....

II rok / 4-6 trimestr / w Uniwersytecie.....w.r.szk.....

III rok / 7-9 trimestr / w Uniwersytecie.....w.r.szk.....

został na mocy art.114 ustawy z dnia 13 lipca 1920.r. o szkołach akademickich / Dz.U.Rzpp.Nr.72.poz.494 / i rozporządzenia Ministra W.R.i.O.P z dnia 7 marca 1924.r. / L:1051-IV/24 / dopuszczony do egzaminu i okazał następujące postępy:

I. EGZAMIN ROCZNY

Przedmiot	W pierwszym egzaminie data	postęp	podpis egzaminatora	w egzaminie powtórnym data	postęp	podpis
Chemja	27/X 28	celujący	Kozak			
Anatomja	30/VI 28	celujący	[illegible]			

Wobec postępu.....

może kandydat przejść na następny rok studjów a/ bez przeszkody
b/ po pomyślnym egzaminie poprawczym z.....
.....

Wobec postępu.....przy egzaminie poprawczym z...

.....

może kandydat przejść na następny rok studjów.-

nie może

Przewodniczący Komisji:

Kowenicki

II. Egzamin roczny.

Przedmiot	Pierwszy egzamin data	postęp	podpis egzam.	Egzamin powtórny data	postęp	podpis egzam.
Biologja	9/6 21	dostateczny		[illegible]		
Fizjologja wraz z chemją fizjol.	5/VII/29	celujący		[illegible]		
Systematyka, metodyka i dydaktyka ćwiczeń cielesnych						

Wobec postępu .....

może kandydat przejść na następny rok studjów a/ bez przeszkody
b/ po pomyślnym egzaminie poprawczym z.....
.....

Wobec postępu.....przy egzaminie poprawczym z...

.....

może kandydat przejść na następny rok studjów.-

nie może

Przewodniczący Komisji:

III. Egzamin roczny

Przedmiot	Pierwszy egzamin data	postęp	podpis egzam.	Egzamin powtórny data	postęp	podpis egzam.

Przewodniczący Komisji:

Tom I L.: 25

P. Kowenicki Tadeusz rodem z Tarnopola

urodzony dnia 13. października r. 1898 rel. rzym.-kat. narodowości polskiej

obywatel państwa polskiego przynależny do Krakowa

uzyskawszy świadectwo dojrzałości dnia 6. maja r. 1916 w Krakowie

i odbywszy studja w Studjum Wychowania Fizycznego Uniwersytetu Jagiellońskiego, został według przepisów ustawy z dnia 13 lipca 1920 r. o Szkołach akademickich Dz. U. R. P. Nr. 72. poz. 494 i Rozporządzenia Ministra W. R. i O. P. N. 184. z dnia 7 maja 1924 dopuszczony do egzaminu i okazał następujące postępy:

Egzamin	Przedmiot	Po raz pierwszy		Poprawczy I		Poprawczy II		Poprawczy III		Uwaga
		data	stopień	data	stopień	data	stopień	data	stopień	
I	Fizyka		praktyczn.							
	Chemja	27/X 28.	4							
	Anatomja	30/VI 28	4							
II	Fizjologja z chemją lekarską	5/VII. 29	4							
	Biologja	9/VI. 21	2							
	Systematyka i metodyka ćwiczeń cielesnych	3/X. 29.	3							
II ew. III	Fizjologja	÷								
	Higjena ogólna i szkolna	26/VI. 930	1.	30/X 30	3					
	Systematyka i metodyka ćwiczeń cielesnych	÷								
	Egzamin prakt. z prowadzenia ćwiczeń i gier ruchowych	21 26/VI 30	3 2							
	Pedagogika i dydaktyka	11/X 30	2							
	Zasady, dzieje i współczesna organizacja wych. fiz.	1/VII 30	4							
	Teorja wychowania fizycznego	1/VII 30	4							

Egzamin ~~nauczycielski~~ magist. złożony dnia 14. VI. roku 1933

Dyplom Magistra Wychowania Fizycznego uzyskany dnia 15. VI 1933 roku Nr. 29.

40

26

Tom I L.: 26.

P. Kubalska Helena rodem z Krakowa

urodzona dnia 4 stycznia r. 1906 rel. rzym.-kat. narodowości polskiej

obywatel państwa polskiego przynależna do Krakowa

uzyskawszy świadectwo dojrzałości dnia 15 czerwca r. 1926 w Krakowie

i odbywszy studja w Studjum Wychowania Fizycznego Uniwersytetu Jagiellońskiego, został według przepisów ustawy z dnia 13 lipca 1920 r. o Szkołach akademickich Dz. U. R. P. Nr. 72. poz. 494 i Rozporządzenia Ministra W. R. i O. P. N. 184. z dnia 7 maja 1924 dopuszczony do egzaminu i okazał następujące postępy:

Egzamin	Przedmiot	Po raz pierwszy		Poprawczy I		Poprawczy II		Poprawczy III		Uwaga
		data	stopień	data	stopień	data	stopień	data	stopień	
I	Fizyka		zalicz. coll.							
	Chemja	24/IX 28	4							
	Anatomja	27/VI 28	4							
II	Fizjologja z chemją lekarską	27/VI 29	4							
	Biologja	20/VI 29	4							
	Systematyka i metodyka ćwiczeń cielesnych	30/X 29	3							
II ew. III	Fizjologja	—								
	Higjena ogólna i szkolna	20/VI 930	3.							
	Systematyka i metodyka ćwiczeń cielesnych	—								
	Egzamin prakt. z prowadzenia ćwiczeń i gier ruchowych	12 24/VI 30	4							
	Pedagogika i dydaktyka	11/X 30	4							
	Zasady, dzieje i współczesna organizacja wych. fiz.	30/VI 30	4							
	Teorja wychowania fizycznego	1/VII 30	4							

Egzamin nauczycielski złożony dnia ..... roku .....

Dyplom Magistra Wychowania Fizycznego uzyskany dnia 15 grudnia roku 1931 L.6.

STUDJUM WYCHOWANIA FIZYCZNEGO
Uniwersytetu Jagiellońskiego
W KRAKOWIE

26 41

mgr

L----------

PROTOKÓŁ EGZAMINACYJNY

P. Kubalska Helena rodem.....

urodzony, dnia.....r.....rel.....narodowości.....

obywatel państwa.....przynależny do .....

uzyskawszy świadectwo dojrzałości dn.....r..... w.....

i odbywszy przepisane studja wychowania fizycznego:

I rok / 1 -3 trimestr / w Uniwersytecie.....w.r.szk.....

II rok / 4-6 trimestr / w Uniwersytecie.....w.r.szk.....

III rok / 7-9 trimestr / w Uniwersytecie.....w.r.szk.....

został na mocy art.114 ustawy z dnia 13 lipca 1920.r. o szkołach akademickich / Dz.U.Rzpp.Nr.72.poz.494 / i rozporządzenia Ministra W.R.i.O.P z dnia 7 marca 1924.r. / L:1051-IV/24 / dopuszczony do egzaminu i okazał następujące postępy:

I. EGZAMIN ROCZNY

Przedmiot	W pierwszym egzaminie data	postęp	podpis egzaminatora	w egzaminie powtórnym data	postęp	podpis
Chemja	24/IX 28	bardzo dobry	[illegible]			
Anatomja	27/VI 28	bardzo dobry	[illegible]			

Wobec postępu.....

może kandydat przejść na następny rok studjów a/ bez przeszkody
b/ po pomyślnym egzaminie poprawczym z.....
.....

Wobec postępu.....przy egzaminie poprawczym z...

.....

może kandydat przejść na następny rok studjów.-

nie może

Przewodniczący Komisji:

Kubalska

II Egzamin roczny.

Przedmiot	pierwszy egzamin data	postęp	podpis egzam.	egzamin powtórny data	postęp	podpis egzam.
Biologja	20/VI	[illegible]	[illegible]			
Fizjologja wraz z chemją fizjol.	27/VI	[illegible]	[illegible]			
Systematyka, metodyka i dydaktyka ćwiczeń cielesnych						

Wobec postępu.....

może kandydat przejść na następny rok studjów a/ bez przeszkody
b/ po pomyślnym egzaminie poprawczym z.....
.....

Wobec postępu.....przy egzaminie poprawczym z..

.....

może kandydat przejść na następny rok studjów.-

nie może

Przewodniczący Komisji:

III. Egzamin roczny

Przedmiot	Pierwszy egzamin data	postęp	podpis egzam.	Egzamin powtórny data	postęp	podpis egzam.

Przewodniczący Komisji:

27 mgr.

L----------

PROTOKÓŁ EGZAMINACYJNY

P. Laberschekówna Marja rodem z Krakowa

urodzona dnia ..... r. 1906 rel. rz. kat. narodowości polskiej

obywatel państwa polskiego przynależny do .....

uzyskawszy świadectwo dojrzałości dn. ..... r. ..... w .....

i odbywszy przepisane studja wychowania fizycznego:

I rok / 1 -3 trimestr / w Uniwersytecie ..... w.r.szk. .....

II rok / 4-6 trimestr / w Uniwersytecie ..... w.r.szk. .....

III rok / 7-9 trimestr / w Uniwersytecie ..... w.r.szk. .....

został na mocy art.114 ustawy z dnia 13 lipca 1920.r. o szkołach akademickich / Dz.U.Rzpp.Nr.72.poz.494 / i rozporządzenia Ministra W.R.i.O.P z dnia 7 marca 1924.r. / L:1051-IV/24 / dopuszczony do egzaminu i okazał następujące postępy:

I. EGZAMIN ROCZNY

Przedmiot	W pierwszym egzaminie data	postęp	podpis egzaminatora	w egzaminie powtórnym data	postęp	podpis
Chemja	24/IX 28	bardzo dobry	[illegible]			
Anatomja	25/VI 28	dobry	[illegible]			

Wobec postępu .....

może kandydat przejść na następny rok studjów a/ bez przeszkody
b/ po pomyślnym egzaminie poprawczym z .....
.....

Wobec postępu ..... przy egzaminie poprawczym z ...

.....

może kandydat przejść na następny rok studjów.-

nie może

Przewodniczący Komisji:

Laberschekówna

II. Egzamin roczny.

Przedmiot	Pierwszy egzamin data	postęp	podpis egzam.	Egzamin powtórny data	postęp	podpis egzam.
Biologja	25/6 29 celujący		Godlewski			
Fizjologja wraz z chemją fizjol.						
Systematyka, metodyka i dydaktyka ćwiczeń cielesnych						

Wobec postępu .....

może kandydat przejść na następny rok studjów a/ bez przeszkody
b/ po pomyślnym egzaminie poprawczym z.....
.....

Wobec postępu.....przy egzaminie poprawczym z...

.....

może kandydat przejść na następny rok studjów.-

nie może

Przewodniczący Komisji:

III. Egzamin roczny

Przedmiot	Pierwszy egzamin data	postęp	podpis egzam.	Egzamin powtórny data	postęp	podpis egzam.

Przewodniczący Komisji:

48

27

49

51

Tom I L.: 27

P. Laberschekówna Marja rodem z Krakowa

urodzona dnia 6. grudnia r. 1906 rel. rzym. kat. narodowości polskiej

obywatel państwa polskiego przynależna do Krakowa

uzyskawszy świadectwo dojrzałości dnia 13. czerwca r. 1925 w Krakowie

i odbywszy studja w Studjum Wychowania Fizycznego Uniwersytetu Jagiellońskiego, został według przepisów ustawy z dnia 13 lipca 1920 r. o Szkołach akademickich Dz. U. R. P. Nr. 72. poz. 494 i Rozporządzenia Ministra W. R. i O. P. N. 184. z dnia 7 maja 1924 dopuszczony do egzaminu i okazał następujące postępy:

Egzamin	Przedmiot	Po raz pierwszy data	Po raz pierwszy stopień	Poprawczy I data	Poprawczy I stopień	Poprawczy II data	Poprawczy II stopień	Poprawczy III data	Poprawczy III stopień	Uwaga
I	Fizyka		paliers coll.							
	Chemja	24/IX. 28	4							
	Anatomja	25/VI. 28	3							
II	Fizjologja z chemją lekarską	8/X. 29.	3							
	Biologja	25/VI. 29.	4							
	Systematyka i metodyka ćwiczeń cielesnych	30/IX. 28.	3							
II. ew. III	Fizjologja	—	—							
	Higjena ogólna i szkolna	20/VI. 30	3							
	Systematyka i metodyka ćwiczeń cielesnych	—	—							
	Egzamin prakt. z prowadzenia ćwiczeń i gier ruchowych	10 24/VI. 30	4							
	Pedagogika i dydaktyka	11/IX. 30	4							
	Zasady, dzieje i współczesna organizacja wych. fiz.	30/VI. 30	4							
	Teorja wychowania fizycznego	1/VII. 30	3							

Egzamin ~~nauczycielski~~ mag. złożony dnia 19. VI. roku 1931

Dyplom Magistra Wychowania Fizycznego uzyskany dnia 25. czerwca roku 1931 L. 2.

50

28

Tom I L.: 28

P. Latinikówna Antonina rodem z Krakowa
urodzona dnia 17 października r. 1906 rel. rzym.-kat. narodowości polskiej
obywatel państwa polskiego przynależna do Krakowa
uzyskawszy świadectwo dojrzałości dnia 14. czerwca r. 1924 w Krakowie
i odbywszy studja w Studjum Wychowania Fizycznego Uniwersytetu Jagiellońskiego, został według przepisów ustawy z dnia 13 lipca 1920 r. o Szkołach akademickich Dz. U. R. P. Nr. 72. poz. 494 i Rozporządzenia Ministra W. R. i O. P. N. 184. z dnia 7 maja 1924 dopuszczony do egzaminu i okazał następujące postępy:

Egzamin	Przedmiot	Po raz pierwszy data	Po raz pierwszy stopień	Poprawczy I data	Poprawczy I stopień	Poprawczy II data	Poprawczy II stopień	Poprawczy III data	Poprawczy III stopień	Uwaga
I	Fizyka		zalicz. coll.							
	Chemja	5/XI. 28	4							
	Anatomja	25/VI. 28	3							
II	Fizjologja z chemją lekarską	9/X. 28.	4							
	Biologja	6/VII. 28.	4							
	Systematyka i metodyka ćwiczeń cielesnych	18/XII. 28.	4							
II ew. III	Fizjologja	—								
	Higjena ogólna i szkolna	25/VI. 930	3							
	Systematyka i metodyka ćwiczeń cielesnych	—								
	Egzamin prakt. z prowadzenia ćwiczeń i gier ruchowych	18/VI 930 24/VI.	4. 4.							
	Pedagogika i dydaktyka	zwolniona								
	Zasady, dzieje i współczesna organizacja wych. fiz.	29/VI. 30	4							
	Teorja wychowania fizycznego	1/VII. 30	3							

Egzamin nauczycielski złożony dnia ..... roku .....
Dyplom Magistra Wychowania Fizycznego uzyskany dnia 15/XII. 27. roku 1931.

51

28 mgr

STUDJUM WYCHOWANIA FIZYCZNEGO
Uniwersytetu Jagiellońskiego
W KRAKOWIE

L----------

PROTOKÓŁ EGZAMINACYJNY

P. Latinikówna Antonina rodem.....
urodzony, dnia.....r.....rel.....narodowości.....
obywatel państwa.....przynależny do .....
uzyskawszy świadectwo dojrzałości dn.....r..... w.....
i odbywszy przepisane studja wychowania fizycznego:

I rok / 1 -3 trimestr / w Uniwersytecie.....w.r.szk.....
II rok / 4-6 trimestr / w Uniwersytecie.....w.r.szk.....
III rok / 7-9 trimestr / w Uniwersytecie.....w.r.szk.....

został na mocy art.114 ustawy z dnia 13 lipca 1920.r. o szkołach akademickich / Dz.U.Rzpp.Nr.72.poz.494 / i rozporządzenia Ministra W.R.i.O.P z dnia 7 marca 1924.r. / L:1051-IV/24 / dopuszczony do egzaminu i okazał następujące postępy:

I. EGZAMIN ROCZNY

Przedmiot	W pierwszym egzaminie data	postęp	podpis egzaminatora	w egzaminie powtórnym data	postęp	podpis
Chemja	5/XI 28	celująco	[illegible]			
Anatomja	25/VI 28	dobry	[illegible]			

Wobec postępu.....
może kandydat przejść na następny rok studjów a/ bez przeszkody
b/ po pomyślnym egzaminie poprawczym z.....
.....

Wobec postępu.....przy egzaminie poprawczym z...
.....
może kandydat przejść na następny rok studjów.-
nie może

Przewodniczący Komisji:

50

52

53

55

- 2 -

Latinikówna.

II Egzamin roczny.

Przedmiot	pierwszy egzamin data	postęp	podpis egzam.	egzamin powtórny data	postęp	podpis egzam.
Biologja	6/7 29. celujący		Gadacz			
Fizjologja wraz z chemją fizjol.						
Systematyka, metodyka i dydaktyka ćwiczeń cielesnych						

Wobec postępu.....

może kandydat przejść na następny rok studjów a/ bez przeszkody
b/ po pomyślnym egzaminie poprawczym z.....
.....

Wobec postępu.....przy egzaminie poprawczym z..
.....

może kandydat przejść na następny rok studjów.-

nie może

Przewodniczący Komisji:

III. Egzamin roczny

Przedmiot	Pierwszy egzamin data	postęp	podpis egzam.	Egzamin powtórny data	postęp	podpis egzam.

Przewodniczący Komisji:

50

52 54

55

STUDJUM WYCHOWANIA FIZYCZNEGO
Uniwersytetu Jagiellońskiego
W KRAKOWIE

L----------

29

mgr

PROTOKÓŁ EGZAMINACYJNY

P. Lewicki Roman rodem z Rohaczyna

urodzony, dnia 18. VIII r. 1908 rel. grec. kat narodowości ukraińska

obywatel państwa polskiego przynależny do .....

uzyskawszy świadectwo dojrzałości dn.....r..... w.....

i odbywszy przepisane studja wychowania fizycznego:

I rok / 1 -3 trimestr / w Uniwersytecie.....w.r.szk.....

II rok / 4-6 trimestr / w Uniwersytecie.....w.r.szk.....

III rok / 7-9 trimestr / w Uniwersytecie.....w.r.szk.....

został na mocy art.114 ustawy z dnia 13 lipca 1920.r. o szkołach akademickich / Dz.U.Rzpp.Nr.72.poz.494 / i rozporządzenia Ministra W.R.i.O.P z dnia 7 marca 1924.r. / L:1051-IV/24 / dopuszczony do egzaminu i okazał następujące postępy:

I. EGZAMIN ROCZNY

Przedmiot	W pierwszym egzaminie data	postęp	podpis egzaminatora	w egzaminie powtórnym data	postęp	podpis
Chemja	31/X 28	dobry	Wozak			
Anatomja	2/VII 28	dobry	[illegible]			

Wobec postępu.....

może kandydat przejść na następny rok studjów a/ bez przeszkody
b/ po pomyślnym egzaminie poprawczym z.....
.....

Wobec postępu.....przy egzaminie poprawczym z...

.....

może kandydat przejść na następny rok studjów.-

nie może

Przewodniczący Komisji:

50

56

57

59

- 2 -

Lewicki Roman

II Egzamin roczny.

Przedmiot	pierwszy egzamin data	postęp.	podpis egzam.	egzamin powtórny data	postęp	podpis egzam.
Biologja	6/7.29	dobry	Głowacki			
Fizjologja wraz z chemją fizjol.						
Systematyka, metodyka i dydaktyka ćwiczeń cielesnych						

Wobec postępu.....

może kandydat przejść na nastepny rok studjów a/ bez przeszkody
b/ po pomyślnym egzaminie poprawczym z.....
.....

Wobec postępu.....przy egzaminie poprawczym z..
.....

może kandydat przejść na następny rok studjów.-

nie może

Przewodniczący Komisji:

III. Egzamin roczny

Przedmiot	Pierwszy egzamin data	postęp	podpis egzam.	Egzamin powtórny data	postęp	podpis egzam.

Przewodniczący Komisji:

Tom I L.: 29

P. Lewicki Roman rodem z Kohaczyna

urodzony dnia 18. sierpnia r. 1908 rel. grecko - katol. narodowości ukraińskiej

obywatel państwa polskiego przynależny do Gromi pow. Przemyślany

uzyskawszy świadectwo dojrzałości dnia ..... r. 1927 we Lwowie

i odbywszy studja w Studjum Wychowania Fizycznego Uniwersytetu Jagiellońskiego, został według przepisów ustawy z dnia 13 lipca 1920 r. o Szkołach akademickich Dz. U. R. P. Nr. 72. poz. 494 i Rozporządzenia Ministra W. R. i O. P. N. 184. z dnia 7 maja 1924 dopuszczony do egzaminu i okazał następujące postępy:

Egzamin	Przedmiot	Po raz pierwszy		Poprawczy I		Poprawczy II		Poprawczy III		Uwaga
		data	stopień	data	stopień	data	stopień	data	stopień	
I	Fizyka		pulicz. Coll.							
	Chemja	31/V 28.	3							
	Anatomja	2/VI 28	3							
II	Fizjologja z chemją lekarską	18/VII 28	1	13/I 930	2					
	Biologja	6/VII 28.	3							
	Systematyka i metodyka ćwiczeń cielesnych	31/X 28.	2							
II ew. III	Fizjologja	/								
	Higjena ogólna i szkolna	23/X 30	4							
	Systematyka i metodyka ćwiczeń cielesnych	/								
	Egzamin prakt. z prowadzenia ćwiczeń i gier ruchowych	20 26/XI 30	4 1	1/XII 30	1	1/I 931.	2.			
	Pedagogika i dydaktyka	17/XII 30	2							
	Zasady, dzieje i współczesna organizacja wych. fiz.	1/VII 30	3							
	Teorja wychowania fizycznego	1/VII 930	1	26/XI 30	2					

Egzamin nauczycielski złożony dnia ..... roku .....

Dyplom Magistra Wychowania Fizycznego uzyskany dnia 20. czerwca roku 1932 z 15

30

Tom I L.: 30.

P. Ligęzianka Marja rodem z Krakowa
urodzony dnia ..... r. 1909 rel. rzym.-kat. narodowości polskiej
obywatel państwa polskiego przynależny do Krakowa
uzyskawszy świadectwo dojrzałości dnia ..... r. ..... w Krakowie
i odbywszy studja w Studjum Wychowania Fizycznego Uniwersytetu Jagiellońskiego, został według przepisów ustawy z dnia 13 lipca 1920 r. o Szkołach akademickich Dz. U. R. P. Nr. 72. poz. 494 i Rozporządzenia Ministra W. R. i O. P. N. 184. z dnia 7 maja 1924 dopuszczony do egzaminu i okazał następujące postępy:

Egzamin	Przedmiot	Po raz pierwszy data	Po raz pierwszy stopień	Poprawczy I data	Poprawczy I stopień	Poprawczy II data	Poprawczy II stopień	Poprawczy III data	Poprawczy III stopień	Uwaga
I	Fizyka		zalicz. coll.							
	Chemja	12/X. 28	4							
	Anatomja	28/VI. 28	3							
II	Fizjologja z chemją lekarską	24/VI. 29	4							
	Biologja	8/VII. 29.	4							
	Systematyka i metodyka ćwiczeń cielesnych	30/X. 29.	2							
II ew. III	Fizjologja	÷								
	Higjena ogólna i szkolna	24/VI 930	4.							
	Systematyka i metodyka ćwiczeń cielesnych	÷								
	Egzamin prakt. z prowadzenia ćwiczeń i gier ruchowych	10/VI. 24/VI. 930	2. 3							
	Pedagogika i dydaktyka	28/VI 30	4							
	Zasady, dzieje i współczesna organizacja wych. fiz.	17/XI. 30	4							
	Teorja wychowania fizycznego	19/XI. 30	3							

Egzamin ~~nauczycielski~~ mag. złożony dnia 14.VI roku 1933
Dyplom Magistra Wychowania Fizycznego uzyskany dnia 29.XI roku 1933. Nr. 28

STUDJUM WYCHOWANIA FIZYCZNEGO
Uniwersytetu Jagiellońskiego
W KRAKOWIE

30 mgr

L----------

PROTOKÓŁ EGZAMINACYJNY

P. Ligęzianka Marja rodem z Krakowa
urodzony, dnia 29/X r. 1909 rel. rz. kat. narodowości polskiej
obywatel państwa polskiego przynależny do .....
uzyskawszy świadectwo dojrzałości dn..... r..... w.....
i odbywszy przepisane studja wychowania fizycznego:

I rok / 1 -3 trimestr / w Uniwersytecie.....w.r.szk.....
II rok / 4-6 trimestr / w Uniwersytecie.....w.r.szk.....
III rok / 7-9 trimestr / w Uniwersytecie.....w.r.szk.....

został na mocy art.114 ustawy z dnia 13 lipca 1920.r. o szkołach akademickich / Dz.U.Rzpp.Nr.72.poz.494 / i rozporządzenia Ministra W.R.i.O.P z dnia 7 marca 1924.r. / L:1051-IV/24 / dopuszczony do egzaminu i okazał następujące postępy:

I. EGZAMIN ROCZNY

Przedmiot	W pierwszym egzaminie data	postęp	podpis egzaminatora	w egzaminie powtórnym data	postęp	podpis
Chemja	12/X 1928	bardzo dobry	[illegible]			
Anatomja	28/VI 28	dobry	[illegible]			

Wobec postępu.....

może kandydat przejść na następny rok studjów a/ bez przeszkody
b/ po pomyślnym egzaminie poprawczym z.....
.....

Wobec postępu.....przy egzaminie poprawczym z...
.....

może kandydat przejść na następny rok studjów.-

nie może

Przewodniczący Komisji:

Ligęzianka

II. Egzamin roczny.

Przedmiot	Pierwszy egzamin data	postęp	podpis egzam.	Egzamin powtórny data	postęp	podpis egzam.
Biologja						
Fizjologja wraz z chemją fizjol.	24/VI 1929	celujący	Eckardt			
Systematyka, metodyka i dydaktyka ćwiczeń cielesnych	8/7	bardzo dobry				

Wobec postępu .....

może kandydat przejść na następny rok studjów a/ bez przeszkody
b/ po pomyślnym egzaminie poprawczym z.....
.....

Wobec postępu.....przy egzaminie poprawczym z...

.....

może kandydat przejść na następny rok studjów.-

nie może

Przewodniczący Komisji:

III. Egzamin roczny

Przedmiot	Pierwszy egzamin data	postęp	podpis egzam.	Egzamin powtórny data	postęp	podpis egzam.

Przewodniczący Komisji:

STUDJUM WYCHOWANIA FIZYCZNEGO
Uniwersytetu Jagiellońskiego
W KRAKOWIE

65

31

L----------

PROTOKÓŁ EGZAMINACYJNY

P. Liszkowiczówna Marja rodem z Makowa
urodzona dnia 14/IV r. 1908 rel. rz. kat. narodowości polskiej.
obywatel państwa polskiego przynależny do .....
uzyskawszy świadectwo dojrzałości dn.....r..... w.....
i odbywszy przepisane studja wychowania fizycznego:

I rok / 1 -3 trimestr / w Uniwersytecie.....w.r.szk.....
II rok / 4-6 trimestr / w Uniwersytecie.....w.r.szk.....
III rok / 7-9 trimestr / w Uniwersytecie.....w.r.szk.....

został na mocy art.114 ustawy z dnia 13 lipca 1920.r. o szkołach akademickich / Dz.U.Rzpp.Nr.72.poz.494 / i rozporządzenia Ministra W.R.i.O.P z dnia 7 marca 1924.r. / L:1051-IV/24 / dopuszczony do egzaminu i okazał następujące postępy:

I. EGZAMIN ROCZNY

Przedmiot	W pierwszym egzaminie data	postęp	podpis egzaminatora	w egzaminie powtórnym data	postęp	podpis
Chemja	2/X 28	bardzo dobry	Kirsch			
Anatomja	4/VIII 28	bardzo dobry	Hoyer			

Wobec postępu.....

może kandydat przejść na następny rok studjów a/ bez przeszkody
b/ po pomyślnym egzaminie poprawczym z.....
.....

Wobec postępu.....przy egzaminie poprawczym z...

.....

może kandydat przejść na następny rok studjów.-

nie może

Przewodniczący Komisji:

Liszkowiczówna

II. Egzamin roczny.

Przedmiot	Pierwszy egzamin data	postęp	podpis egzam.	Egzamin powtórny data	postęp	podpis egzam.
Biologja	26/VI 29	bardzo dobry	Egzaminator			
Fizjologja wraz z chemją fizjol.						
Systematyka, metodyka i dydaktyka ćwiczeń cielesnych						

Wobec postępu .....

może kandydat przejść na następny rok studjów a/ bez przeszkody
b/ po pomyślnym egzaminie poprawczym z.....
.....

Wobec postępu.....przy egzaminie poprawczym z...

.....

może kandydat przejść na następny rok studjów.-

nie może

Przewodniczący Komisji:

III. Egzamin roczny

Przedmiot	Pierwszy egzamin data	postęp	podpis egzam.	Egzamin powtórny data	postęp	podpis egzam.

Przewodniczący Komisji:

31.

Tom I. L.: 31.

P. Liszkowiczówna Marja rodem z Krakowa
urodzon[a] dnia 14. kwietnia r. 1908 rel. rzym. - kat. narodowości polskiej
obywatel państwa polskiego przynależn[a] do Krakowa
uzyskawszy świadectwo dojrzałości dnia 28. maja r. 1927 w Krakowie
i odbywszy studja w Studjum Wychowania Fizycznego Uniwersytetu Jagiellońskiego, został według przepisów ustawy z dnia 13 lipca 1920 r. o Szkołach akademickich Dz. U. R. P. Nr. 72. poz. 494 i Rozporządzenia Ministra W. R. i O. P. N. 184. z dnia 7 maja 1924 dopuszczony do egzaminu i okazał następujące postępy:

Egzamin	Przedmiot	Po raz pierwszy data	Po raz pierwszy stopień	Poprawczy I data	Poprawczy I stopień	Poprawczy II data	Poprawczy II stopień	Poprawczy III data	Poprawczy III stopień	Uwaga
I	Fizyka		zaliczono							
	Chemja	21/X. 28.	4							
	Anatomja	4/VII. 28.	4							
II	Fizjologja z chemją lekarską	17/X. 29.	2							
	Biologja	26/VI. 29.	4							
	Systematyka i metodyka ćwiczeń cielesnych	30/X. 29.	3							
II ew. III	Fizjologja	—								
	Higjena ogólna i szkolna	13/III. 30	4							
	Systematyka i metodyka ćwiczeń cielesnych	—								
	Egzamin prakt. z prowadzenia ćwiczeń i gier ruchowych	12 25/VI. 30	4							
	Pedagogika i dydaktyka	18/X. 30	4							
	Zasady, dzieje i współczesna organizacja wych. fiz.	30/VI. 30	4							
	Teorja wychowania fizycznego	30/VI. 30	3							

Egzamin nauczycielski złożony dnia ..... *roku* .....

Dyplom Magistra Wychowania Fizycznego uzyskany dnia 25 czerwca *roku* 1931 2.4.

6 70

32

Tom I L.: 32

P. Loewenstark Leon rodem z Dąbrowy

urodzony dnia 25. września r. 1903 rel. mojżesz. narodowości polskiej

obywatel państwa polskiego przynależny do Dąbrowy k. Tarnowa

uzyskawszy świadectwo dojrzałości dnia 15. lutego r. 1926 w Tarnowie

i odbywszy studja w Studjum Wychowania Fizycznego Uniwersytetu Jagiellońskiego, został według przepisów ustawy z dnia 13 lipca 1920 r. o Szkołach akademickich Dz. U. R. P. Nr. 72. poz. 494 i Rozporządzenia Ministra W. R. i O. P. N. 184. z dnia 7 maja 1924 dopuszczony do egzaminu i okazał następujące postępy:

Egzamin	Przedmiot	Po raz pierwszy data	Po raz pierwszy stopień	Poprawczy I data	Poprawczy I stopień	Poprawczy II data	Poprawczy II stopień	Poprawczy III data	Poprawczy III stopień	Uwaga
I	Fizyka		zalicz. coll.							
	Chemja	5/XI 28.	1	11/I. 29.	2					
	Anatomja	15/X. 28	3							
II	Fizjologja z chemją lekarską	28/X. 29.	2							
	Biologja	9/VII. 29	1	10/X. 29.	2					
	Systematyka i metodyka ćwiczeń cielesnych	31/X. 29.	2.							
II ew. III	Fizjologja	÷								
	Higjena ogólna i szkolna	4/VII 30	3							
	Systematyka i metodyka ćwiczeń cielesnych	÷								
	Egzamin prakt. z prowadzenia ćwiczeń i gier ruchowych	20 26/VI. 30	4							
	Pedagogika i dydaktyka	24/VI. 31	2							
	Zasady, dzieje i współczesna organizacja wych. fiz.	7/VII. 30	3							
	Teorja wychowania fizycznego	1/VII. 30	3.							

Egzamin ~~nauczycielski~~ mag. złożony dnia 20. III 1935 roku *

Dyplom Magistra Wychowania Fizycznego uzyskany dnia 21. III roku 1935 Nr. 59

71

33

mgr

STUDJUM WYCHOWANIA FIZYCZNEGO
Uniwersytetu Jagiellońskiego
W KRAKOWIE

L----------

PROTOKÓŁ EGZAMINACYJNY

P. Lubaczewski Marjan rodem z Krakowa

urodzony, dnia 3/VII r. 1906 rel. rz. kat. narodowości polskiej

obywatel państwa polskiego przynależny do .....

uzyskawszy świadectwo dojrzałości dn.....r..... w.....

i odbywszy przepisane studja wychowania fizycznego:

I rok / 1 -3 trimestr / w Uniwersytecie.....w.r.szk.....

II rok / 4-6 trimestr / w Uniwersytecie.....w.r.szk.....

III rok / 7-9 trimestr / w Uniwersytecie.....w.r.szk.....

został na mocy art.114 ustawy z dnia 13 lipca 1920.r. o szkołach akademickich / Dz.U.Rzpp.Nr.72.poz.494 / i rozporządzenia Ministra W.R.i.O.P z dnia 7 marca 1924.r. / L:1051-IV/24 / dopuszczony do egzaminu i okazał następujące postępy:

I. EGZAMIN ROCZNY

Przedmiot	W pierwszym egzaminie data	postęp	podpis egzaminatora	w egzaminie powtórnym data	postęp	podpis
Chemja	5/XI 28	niedostateczny	Kowal	przy egzaminie poprawczym stopień	dostateczny	d. 21/XII
Anatomja	2/VII 28	dobry	[illegible]			

Wobec postępu.....

może kandydat przejść na następny rok studjów a/ bez przeszkody
b/ po pomyślnym egzaminie poprawczym z.....
.....

Wobec postępu.....przy egzaminie poprawczym z...

.....

może kandydat przejść na następny rok studjów.-

nie może

Przewodniczący Komisji:

- 2 -

.....

II. Egzamin roczny.

Przedmiot	Pierwszy egzamin data	postęp	podpis egzam.	Egzamin powtórny data	postęp	podpis egzam.
Biologja	9/7 29	niedost	Ejdelcy			
Fizjologja wraz z chemją fizjol.						
Systematyka, metodyka i dydaktyka ćwiczeń cielesnych						

Wobec postępu .....

może kandydat przejść na następny rok studjów a/ bez przeszkody
b/ po pomyślnym egzaminie poprawczym z.....
.....

Wobec postępu.....przy egzaminie poprawczym z...

.....

może kandydat przejść na następny rok studjów.-

nie może

Przewodniczący Komisji:

III. Egzamin roczny

Przedmiot	Pierwszy egzamin data	postęp	podpis egzam.	Egzamin powtórny data	postęp	podpis egzam.

Przewodniczący Komisji:

74

33

75

Tom I L.: 33.

P. Lubaczewski Marjan rodem z Krakowa

urodzony dnia 3 lipca r. 1906 rel. rzym.-kat. narodowości polskiej

obywatel państwa polskiego przynależny do Krakowa

uzyskawszy świadectwo dojrzałości dnia 9 czerwca r. 1925 w Krakowie

i odbywszy studja w Studjum Wychowania Fizycznego Uniwersytetu Jagiellońskiego, został według przepisów ustawy z dnia 13 lipca 1920 r. o Szkołach akademickich Dz. U. R. P. Nr. 72. poz. 494 i Rozporządzenia Ministra W. R. i O. P. N. 184. z dnia 7 maja 1924 dopuszczony do egzaminu i okazał następujące postępy:

Egzamin	Przedmiot	Po raz pierwszy		Poprawczy I		Poprawczy II		Poprawczy III		Uwaga
		data	stopień	data	stopień	data	stopień	data	stopień	
I	Fizyka	praktica. coll.								
	Chemja	27/XI 28	1	21/XII 28	2					
	Anatomja	2/VI 28	3							
II	Fizjologja z chemją lekarską	23/VI 29.	1	13/I 930	2					
	Biologja	9/VI 29.	1	13/IX 29.	2					
	Systematyka i metodyka ćwiczeń cielesnych	3/X 29.	2							
II ew. III	Fizjologja	÷								
	Higjena ogólna i szkolna	3/VI 30.	2							
	Systematyka i metodyka ćwiczeń cielesnych	÷								
	Egzamin prakt. z prowadzenia ćwiczeń i gier ruchowych	22 26/VI 30	4							
	Pedagogika i dydaktyka	14/VI 30	2							
	Zasady, dzieje i współczesna organizacja wych. fiz.	7/VII 930	4							
	Teorja wychowania fizycznego	1/VII 30	3							

Egzamin nauczycielski złożony dnia ..... *roku* .....

Dyplom Magistra Wychowania Fizycznego uzyskany dnia 15/XII 2.10 *roku* 1931

34

Tom I. L.: 34

P. Maresch Jan rodem z Jasła

urodzony dnia 22. stycznia r. 1904 rel. rzym. kat. narodowości polskiej

obywatel państwa polskiego przynależny do Jasła

uzyskawszy świadectwo dojrzałości dnia 20. września r. 1923 w Jaśle

i odbywszy studja w Studjum Wychowania Fizycznego Uniwersytetu Jagiellońskiego, został według przepisów ustawy z dnia 13 lipca 1920 r. o Szkołach akademickich Dz. U. R. P. Nr. 72. poz. 494 i Rozporządzenia Ministra W. R. i O. P. N. 184. z dnia 7 maja 1924 dopuszczony do egzaminu i okazał następujące postępy:

Egzamin	Przedmiot	Po raz pierwszy		Poprawczy I		Poprawczy II		Poprawczy III		Uwaga
		data	stopień	data	stopień	data	stopień	data	stopień	
I	Fizyka	zaliczono.								
	Chemja	zaliczono.								
	Anatomja	zaliczono								
II	Fizjologja z chemją lekarską									
	Biologja									
	Systematyka i metodyka ćwiczeń cielesnych									
II ew. III	Fizjologja	zaliczono.								
	Higjena ogólna i szkolna									
	Systematyka i metodyka ćwiczeń cielesnych	31/X. 29.	1	18/XII 29.	3					
	Egzamin prakt. z prowadzenia ćwiczeń i gier ruchowych	17/XII. 29.	1.	26/V. 30	1					
	Pedagogika i dydaktyka	15/VI 30	nie dost. ocena							
	Zasady, dzieje i współczesna organizacja wych. fiz.									
	Teorja wychowania fizycznego									

Egzamin nauczycielski złożony dnia ..... roku .....

Dyplom Magistra Wychowania Fizycznego uzyskany dnia ..... roku .....

STUDJUM WYCHOWANIA FIZYCZNEGO
Uniwersytetu Jagiellońskiego
W KRAKOWIE

35 Mag.

L.----------

PROTOKÓŁ EGZAMINACYJNY

p. Michalek Antoni rodem z Krakowa

urodzony, dnia 23/IX r. 1901 rel. rz. kat. narodowości polskiej.

obywatel państwa polskiego przynależny do .....

uzyskawszy świadectwo dojrzałości dn..... r..... w.....

i odbywszy przepisane studja wychowania fizycznego:

I rok / 1 -3 trimestr / w Uniwersytecie.....w.r.szk.....

II rok / 4-6 trimestr / w Uniwersytecie.....w.r.szk.....

III rok / 7-9 trimestr / w Uniwersytecie.....w.r.szk.....

został na mocy art.114 ustawy z dnia 13 lipca 1920.r. o szkołach akademickich / Dz.U.Rzpp.Nr.72.poz.494 / i rozporządzenia Ministra W.R.i.O.P z dnia 7 marca 1924.r. / L:1051-IV/24 / dopuszczony do egzaminu i okazał następujące postępy:

I. EGZAMIN ROCZNY

Przedmiot	W pierwszym egzaminie data	postęp	podpis egzaminatora	w egzaminie powtórnym data	postęp	podpis
Chemja	2/X 28	dobry	Kwaśniewski			
Anatomja	4/VII 28	bardzo dobry	Bujalski			

Wobec postępu.....

może kandydat przejść na następny rok studjów a/ bez przeszkody
b/ po pomyślnym egzaminie poprawczym z.....
.....

Wobec postępu.....przy egzaminie poprawczym z...
.....

może kandydat przejść na następny rok studjów.-

nie może

Przewodniczący Komisji:

Michalek

II. Egzamin roczny.

Przedmiot	Pierwszy egzamin data	postęp	podpis egzam.	Egzamin powtórny data	postęp	podpis egzam.
Biologja	26/6	dostateczny	Egzaminator			
Fizjologja wraz z chemją fizjol.						
Systematyka, metodyka i dydaktyka ćwiczeń cielesnych						

Wobec postępu .....

może kandydat przejść na nastepny rok studjów a/ bez przeszkody
b/ po pomyślnym egzaminie poprawczym z.....
.....

Wobec postępu.....przy egzaminie poprawczym z...

.....

może kandydat przejść na następny rok studjów.-

nie może

Przewodniczący Komisji:

III. Egzamin roczny

Przedmiot	Pierwszy egzamin data	postęp	podpis egzam.	Egzamin powtórny data	postęp	podpis egzam.

Przewodniczący Komisji:

Tom I L.: 35

P. Michalek Antoni rodem z Krakowa

urodzony dnia 23. września r. 1901 rel. rzym.-kat. narodowości polskiej

obywatel państwa polskiego przynależny do Krakowa

uzyskawszy świadectwo dojrzałości dnia 22. września r. 1922 w Krakowie

i odbywszy studja w Studjum Wychowania Fizycznego Uniwersytetu Jagiellońskiego, został według przepisów ustawy z dnia 13 lipca 1920 r. o Szkołach akademickich Dz. U. R. P. Nr. 72. poz. 494 i Rozporządzenia Ministra W. R. i O. P. N. 184. z dnia 7 maja 1924 dopuszczony do egzaminu i okazał następujące postępy:

Egzamin	Przedmiot	Po raz pierwszy		Poprawczy I		Poprawczy II		Poprawczy III		Uwaga
		data	stopień	data	stopień	data	stopień	data	stopień	
I	Fizyka	relicz.								
	Chemja	2/X. 28.	3							
	Anatomja	4/VII. 28.	4							
II	Fizjologja z chemją lekarską	12/XI. 29.	1	11/XII. 29.	3					
	Biologja	26/VII. 29	2							
	Systematyka i metodyka ćwiczeń cielesnych	31/X. 29.	3							
II ew. III	Fizjologja	÷								
	Higjena ogólna i szkolna	30/X. 30	3							
	Systematyka i metodyka ćwiczeń cielesnych	÷								
	Egzamin prakt. z prowadzenia ćwiczeń i gier ruchowych	20 26/VI 30	4 3							
	Pedagogika i dydaktyka	zwolniony z poz. 3								
	Zasady, dzieje i współczesna organizacja wych. fiz.	30/VI. 30	3							
	Teorja wychowania fizycznego	30/VI. 30	2							

Egzamin ~~nauczycielski~~ mag. złożony dnia 19. VI roku 1931.

Dyplom Magistra Wychowania Fizycznego uzyskany dnia 25. czerwca roku 1931 L. 1

36

Tom I L.: 36.

P. Niezgoda Zbigniew rodem z Nowosielców
urodzony dnia 9. stycznia r. 1905 rel. rzym.-kat. narodowości polskiej
obywatel państwa polskiego przynależny do
uzyskawszy świadectwo dojrzałości dnia r. 1924 w Tarnowie
i odbywszy studja w Studjum Wychowania Fizycznego Uniwersytetu Jagiellońskiego, został według przepisów ustawy z dnia 13 lipca 1920 r. o Szkołach akademickich Dz. U. R. P. Nr. 72. poz. 494 i Rozporządzenia Ministra W. R. i O. P. N. 184. z dnia 7 maja 1924 dopuszczony do egzaminu i okazał następujące postępy:

Egzamin	Przedmiot	Po raz pierwszy data	Po raz pierwszy stopień	Poprawczy I data	Poprawczy I stopień	Poprawczy II data	Poprawczy II stopień	Poprawczy III data	Poprawczy III stopień	Uwaga
I	Fizyka	zalicz. coll.								
	Chemja	30/X. 28	1	20/XII. 28	2					
	Anatomja	7/VI. 28	1	3/X. 28	2					
II	Fizjologja z chemją lekarską	–								
	Biologja	–								
	Systematyka i metodyka ćwiczeń cielesnych	–								
II ~~ew. III~~	Fizjologja	8/VII. 30	1	2/V. 32	2					Patrz księgę protok. egz. końcowego
	Higjena ogólna i szkolna	19/V. 32	1	9/VI 32	2					
	Systematyka i metodyka ćwiczeń cielesnych	31/X. 29.	2							
	Egzamin prakt. z prowadzenia ćwiczeń i gier ruchowych	12/XII. 29.	2 1	14/VI 32	2					
	Pedagogika i dydaktyka	5/V. 32	1	20/V. 32	2					
	Zasady, dzieje i współczesna organizacja wych. fiz.	4/V. 32	2							
	Teorja wychowania fizycznego	10/VI 32	1	15/III 33	2					

Egzamin nauczycielski złożony dnia ..... roku .....
Dyplom Magistra Wychowania Fizycznego uzyskany dnia ..... roku .....

37

Tom I L.: 37

P. Nowakówna Zofja rodem z Grybowa
urodzona dnia 29. marca r. 1908. rel. rzym.-kat. narodowości polskiej
obywatel państwa polskiego przynależna do
uzyskawszy świadectwo dojrzałości dnia 23. maja r. 1927 w Krakowie
i odbywszy studja w Studjum Wychowania Fizycznego Uniwersytetu Jagiellońskiego, został według przepisów ustawy z dnia 13 lipca 1920 r. o Szkołach akademickich Dz. U. R. P. Nr. 72. poz. 494 i Rozporządzenia Ministra W. R. i O. P. N. 184. z dnia 7 maja 1924 dopuszczony do egzaminu i okazał następujące postępy:

Egzamin	Przedmiot	Po raz pierwszy data	Po raz pierwszy stopień	Poprawczy I data	Poprawczy I stopień	Poprawczy II data	Poprawczy II stopień	Poprawczy III data	Poprawczy III stopień	Uwaga
I	Fizyka	zalicz. coll.								Patrz ks. prot. egzam. końcowego
	Chemja	1/X. 28	3							
	Anatomja	28/VI. 28	4							
II	Fizjologja z chemją lekarską	–								
	Biologja	–								
	Systematyka i metodyka ćwiczeń cielesnych	–								
II ~~ew. III~~	Fizjologja	1/VII. 29.	4							
	Higjena ogólna i szkolna	4/VII 30	3							
	Systematyka i metodyka ćwiczeń cielesnych	30/X. 29	2							
	Egzamin prakt. z prowadzenia ćwiczeń i gier ruchowych	22/II. 930	3							
	Pedagogika i dydaktyka	–	2							
	Zasady, dzieje i współczesna organizacja wych. fiz.	6/VII. 29.	3							
	Teorja wychowania fizycznego	5/VII. 930	1	3/XI 30	1	31/I. 31	3			

Egzamin nauczycielski złożony dnia ..... roku .....
Dyplom Magistra Wychowania Fizycznego uzyskany dnia ..... roku .....

82 84

38

Tom I. L.: 38.

P. Oczko Józef rodem z Wadowic

urodzony dnia 15. września r. 1900 rel. rzym.-kat. narodowości polskiej

obywatel państwa polskiego przynależny do Krakowa

uzyskawszy świadectwo dojrzałości dnia 18. czerwca r. 1919 w Krakowie

i odbywszy studja w Studjum Wychowania Fizycznego Uniwersytetu Jagiellońskiego, został według przepisów ustawy z dnia 13 lipca 1920 r. o Szkołach akademickich Dz. U. R. P. Nr. 72. poz. 494 i Rozporządzenia Ministra W. R. i O. P. N. 184. z dnia 7 maja 1924 dopuszczony do egzaminu i okazał następujące postępy:

Egzamin	Przedmiot	Po raz pierwszy		Poprawczy I		Poprawczy II		Poprawczy III		Uwaga
		data	stopień	data	stopień	data	stopień	data	stopień	
I	Fizyka	zalicz. coll.								
	Chemja	31/X. 28.	1.	20/XII. 28	3					
	Anatomja	5/VII. 28	4							
II	Fizjologja z chemją lekarską	8/X. 29	1	12/XI. 29	1	5/XII. 29	3			
	Biologja	19/VI. 29.	4							
	Systematyka i metodyka ćwiczeń cielesnych	31/X. 29	3							
III	Fizjologja	/								
	Higjena ogólna i szkolna	5/VI. 930	3.							
	Systematyka i metodyka ćwiczeń cielesnych	/								
	Egzamin prakt. z prowadzenia ćwiczeń i gier ruchowych	2/VI 30	2 3							
	Pedagogika i dydaktyka	15/XI 30	3							
	Zasady, dzieje i współczesna organizacja wych. fiz.	28/XI 30	2							
	Teorja wychowania fizycznego	29/XI 30	2							

Egzamin nauczycielski złożony dnia ..... roku .....

Dyplom Magistra Wychowania Fizycznego uzyskany dnia 20. czerwca roku 1932. L. 16

STUDJUM WYCHOWANIA FIZYCZNEGO
Uniwersytetu Jagiellońskiego
W KRAKOWIE

85

38

mgr.

L----------

PROTOKÓŁ EGZAMINACYJNY

P. Oczko Władysław rodem.....

urodzony, dnia.....r.....rel.....narodowości.....

obywatel państwa.....przynależny do .....

uzyskawszy świadectwo dojrzałości dn.....r..... w.....

i odbywszy przepisane studja wychowania fizycznego:

I rok / 1 -3 trimestr / w Uniwersytecie.....w.r.szk.....

II rok / 4-6 trimestr / w Uniwersytecie.....w.r.szk.....

III rok / 7-9 trimestr / w Uniwersytecie.....w.r.szk.....

został na mocy art.114 ustawy z dnia 13 lipca 1920.r. o szkołach akademickich / Dz.U.Rzpp.Nr.72.poz.494 / i rozporządzenia Ministra W.R.i.O.P z dnia 7 marca 1924.r. / L:1051-IV/24 / dopuszczony do egzaminu i okazał następujące postępy:

I. EGZAMIN ROCZNY

Przedmiot	W pierwszym egzaminie data	postęp	podpis egzaminatora	w egzaminie powtórnym data	postęp	podpis
Chemja	31/X 28	niedostatecznie	Wiszek	przy egzamin. poprawczym stopień dobry	d. 20/XII	Wiszek
Anatomja	5/VII 28	celujący	[illegible]			

Wobec postępu.....

może kandydat przejść na następny rok studjów a/ bez przeszkody
b/ po pomyślnym egzaminie poprawczym z.....
.....

Wobec postępu.....przy egzaminie poprawczym z...

.....

może kandydat przejść na następny rok studjów.-

nie może

Przewodniczący Komisji:

82 84 86

87 89

- 2 -

Oczko

II Egzamin roczny.

Przedmiot	pierwszy egzamin data	postęp	podpis egzam.	egzamin powtórny data	postęp	podpis egzam.
Biologja	19/6 29 celujący		Godan			
Fizjologja wraz z chemją fizjol.						
Systematyka, metodyka i dydaktyka ćwiczeń cielesnych						

Wobec postępu.....

może kandydat przejść na następny rok studjów a/ bez przeszkody
b/ po pomyślnym egzaminie poprawczym z.....
.....

Wobec postępu.....przy egzaminie poprawczym z..
.....

może kandydat przejść na następny rok studjów.-

nie może

Przewodniczący Komisji:

III. Egzamin roczny

Przedmiot	Pierwszy egzamin data	postęp	podpis egzam.	Egzamin powtórny data	postęp	podpis egzam.

Przewodniczący Komisji:

82 84 86 88

STUDJUM WYCHOWANIA FIZYCZNEGO
Uniwersytetu Jagiellońskiego
W KRAKOWIE

89

39.

mgr

L----------

P R O T O K Ó Ł E G Z A M I N A C Y J N Y

P. Paulla z domu Janina rodem.....

urodzony, dnia.....r.....rel.....narodowości.....

obywatel państwa.....przynależny do .....

uzyskawszy świadectwo dojrzałości dn.....r..... w.....

i odbywszy przepisane studja wychowania fizycznego:

I rok / 1 -3 trimestr / w Uniwersytecie.....w.r.szk.....

II rok / 4-6 trimestr / w Uniwersytecie.....w.r.szk.....

III rok / 7-9 trimestr / w Uniwersytecie.....w.r.szk.....

został na mocy art.114 ustawy z dnia 13 lipca 1920.r. o szkołach akademickich / Dz.U.Rzpp.Nr.72.poz.494 / i rozporządzenia Ministra W.R.i.O.P z dnia 7 marca 1924.r. / L:1051-IV/24 / dopuszczony do egzaminu i okazał następujące postępy:

I. EGZAMIN ROCZNY

Przedmiot	W pierwszym egzaminie data	postęp	podpis egzaminatora	w egzaminie powtórnym data	postęp	podpis
Chemja	24/IX 28	dobry	Wasek			
Anatomja	25/VI 28	bardzo dobry	Wojcik			

Wobec postępu.....

może kandydat przejść na nastepny rok studjów a/ bez przeszkody
b/ po pomyślnym egzaminie poprawczym z.....
.....

Wobec postępu.....przy egzaminie poprawczym z...

.....

może kandydat przejść na następny rok studjów.-

nie może

Przewodniczący Komisji:

Paully'ówna

II Egzamin roczny.

Przedmiot	pierwszy egzamin data postęp podpis egzam.	egzamin powtórny data postęp podpis egzam.
Biologja	20/6 29 celujący	Godlewski
Fizjologja wraz z chemją fizjol.	11/XII 29 celujący	Eckardt
Systematyka, metodyka i dydaktyka ćwiczeń cielesnych		

Wobec postępu.....

może kandydat przejść na następny rok studjów a/ bez przeszkody
b/ po pomyślnym egzaminie poprawczym z.....
.....

Wobec postępu.....przy egzaminie poprawczym z..

.....

może kandydat przejść na następny rok studjów.-

nie może

Przewodniczący Komisji:

III. Egzamin roczny

Przedmiot	Pierwszy egzamin data postęp podpis egzam.	Egzamin powtórny data postęp podpis egzam.

Przewodniczący Komisji:

90 92

39

93 95

Tom I L.: 39

P. Paully'ówna Janina rodem z Krakowa

urodzony dnia 28 marca r. 1908 wel. rzym.-kat. narodowości polskiej

obywatel państwa polskiego przynależny do Krakowa

uzyskawszy świadectwo dojrzałości dnia 31 maja r. 1927 w Krakowie

i odbywszy studja w Studjum Wychowania Fizycznego Uniwersytetu Jagiellońskiego, został według przepisów ustawy z dnia 13 lipca 1920 r. o Szkołach akademickich Dz. U. R. P. Nr. 72. poz. 494 i Rozporządzenia Ministra W. R. i O. P. N. 184. z dnia 7 maja 1924 dopuszczony do egzaminu i okazał następujące postępy:

Egzamin	Przedmiot	Po raz pierwszy		Poprawczy I		Poprawczy II		Poprawczy III		Uwaga
		data	stopień	data	stopień	data	stopień	data	stopień	
I	Fizyka	praliers coll.								
	Chemja	24/X 28	3							
	Anatomja	25/VII 28	4							
II	Fizjologja z chemją lekarską	11/VII 29	4							
	Biologja	20/VI 29	4							
	Systematyka i metodyka ćwiczeń cielesnych	30/X 29	3							
III	Fizjologja	–								
	Higjena ogólna i szkolna	24/VI 930	4							
	Systematyka i metodyka ćwiczeń cielesnych	–								
	Egzamin prakt. z prowadzenia ćwiczeń i gier ruchowych	16/VI 25/VI 930	4 3							
	Pedagogika i dydaktyka	8/X 930	3							
	Zasady, dzieje i współczesna organizacja wych. fiz.	3/VII 30	4							
	Teorja wychowania fizycznego	6/X 30	4							

Egzamin nauczycielski złożony dnia ..... roku .....

Dyplom Magistra Wychowania Fizycznego uzyskany dnia 15/VII 29. roku 1931

40

Tom I. L.: 40

P. Pindusówna Stefanja rodem ze Stanisławowa

urodzony dnia 17. października r. 1903 rel. gr.-kat. narodowości ukraińskiej

obywatel państwa polskiego przynależny do Stanisławowa

uzyskawszy świadectwo dojrzałości dnia ..... r. 1922 w Stanisławowie

i odbywszy studja w Studjum Wychowania Fizycznego Uniwersytetu Jagiellońskiego, został według przepisów ustawy z dnia 13 lipca 1920 r. o Szkołach akademickich Dz. U. R. P. Nr. 72. poz. 494 i Rozporządzenia Ministra W. R. i O. P. N. 184. z dnia 7 maja 1924 dopuszczony do egzaminu i okazał następujące postępy:

Egzamin	Przedmiot	Po raz pierwszy data	Po raz pierwszy stopień	Poprawczy I data	Poprawczy I stopień	Poprawczy II data	Poprawczy II stopień	Poprawczy III data	Poprawczy III stopień	Uwaga
I	Fizyka	praktic. colli.								
	Chemja	14/XI 28	3							
	Anatomja	5/VII 28	4							
II	Fizjologja z chemją lekarską	6/XII 31	2							
	Biologja	31/IV 931	3							
	Systematyka i metodyka ćwiczeń cielesnych	30/X 29	÷							
II ew. III	Fizjologja	÷	÷							
	Higjena ogólna i szkolna	17/XII 31	3							
	Systematyka i metodyka ćwiczeń cielesnych	30/X 29	2 2							
	Egzamin prakt. z prowadzenia ćwiczeń i gier ruchowych	25/IX 30	3 1	15/XI 30	2					
	Pedagogika i dydaktyka	22/VI 29	3							
	Zasady, dzieje i współczesna organizacja wych. fiz.	5/II 30	2							
	Teorja wychowania fizycznego	24/II 32	2							

Egzamin nauczycielski złożony dnia ..... *roku* .....

Dyplom Magistra Wychowania Fizycznego uzyskany dnia 20 czerwca *roku* 1932. L. 17.

41

Tom I. L.: 41

P. Redel Tadeusz rodem z Krakowa

urodzony dnia 31 października r. 1905 rel. rzym.-kat. narodowości polskiej

obywatel państwa polskiego przynależny do Bochni

uzyskawszy świadectwo dojrzałości dnia ..... r. ..... w Bochni

i odbywszy studja w Studjum Wychowania Fizycznego Uniwersytetu Jagiellońskiego, został według przepisów ustawy z dnia 13 lipca 1920 r. o Szkołach akademickich Dz. U. R. P. Nr. 72. poz. 494 i Rozporządzenia Ministra W. R. i O. P. N. 184. z dnia 7 maja 1924 dopuszczony do egzaminu i okazał następujące postępy:

Egzamin	Przedmiot	Po raz pierwszy data	Po raz pierwszy stopień	Poprawczy I data	Poprawczy I stopień	Poprawczy II data	Poprawczy II stopień	Poprawczy III data	Poprawczy III stopień	Uwaga
I	Fizyka	praktic. colli.								
	Chemja	31/X 28	1	23/II 29	2					
	Anatomja	2/VII 28	3							
II	Fizjologja z chemją lekarską	13/XI 28	1	13/I 530	2					
	Biologja	28/X 28	1	16/I 530	1	17/III 2				
	Systematyka i metodyka ćwiczeń cielesnych	31/X 28	2							
II ew. III	Fizjologja	÷								
	Higjena ogólna i szkolna	23/X 930	1	19/V 32	2					
	Systematyka i metodyka ćwiczeń cielesnych	÷								
	Egzamin prakt. z prowadzenia ćwiczeń i gier ruchowych	21 24/VI 30	4 4							
	Pedagogika i dydaktyka	22/VI 31	nie zal. rocz	28/VI 30	2					
	Zasady, dzieje i współczesna organizacja wych. fiz.	30/VI 30	3							
	Teorja wychowania fizycznego	1/VII 930	1	12/V 931	3					

Egzamin nauczycielski złożony dnia ..... *roku* .....

Dyplom Magistra Wychowania Fizycznego uzyskany dnia ..... *roku* .....

42

Tom I L.: 42

P. Stupnicka Włodzimiera rodem z Htokowic

urodzona dnia 10. czerwca r. 1906 rel. grecko-kat. narodowości ukraińskiej

obywatel państwa polskiego przynależna do

uzyskawszy świadectwo dojrzałości dnia 1. lipca r. 1926 w Przemyślu

i odbywszy studja w Studjum Wychowania Fizycznego Uniwersytetu Jagiellońskiego, został według przepisów ustawy z dnia 13 lipca 1920 r. o Szkołach akademickich Dz. U. R. P. Nr. 72. poz. 494 i Rozporządzenia Ministra W. R. i O. P. N. 184. z dnia 7 maja 1924 dopuszczony do egzaminu i okazał następujące postępy:

Egzamin	Przedmiot	Po raz pierwszy data	Po raz pierwszy stopień	Poprawczy I data	Poprawczy I stopień	Poprawczy II data	Poprawczy II stopień	Poprawczy III data	Poprawczy III stopień	Uwaga
I	Fizyka		praliczenie							
	Chemja	10/VII 28.	3							
	Anatomja	5/VII 28	4							
II	Fizjologja z chemją lekarską									
	Biologja									
	Systematyka i metodyka ćwiczeń cielesnych									
II ew. III	Fizjologja	24/VI 30.	2.							
	Higjena ogólna i szkolna	19/VI 32	2							
	Systematyka i metodyka ćwiczeń cielesnych	30/IX 28.	3							
	Egzamin prakt. z prowadzenia ćwiczeń i gier ruchowych	11/XII 28	3							
	Pedagogika i dydaktyka	22/VI 28.	3							
	Zasady, dzieje i współczesna organizacja wych. fiz.	5/VII 30	4							
	Teorja wychowania fizycznego	5/VII 30	2							

Egzamin ~~nauczycielski~~ końcowy złożony dnia 14. czerwca roku 1932

Dyplom Magistra Wychowania Fizycznego uzyskany dnia ..... roku .....

43

Tom I L.: 43

P. Szymik Emil rodem z Cieszyna

urodzony dnia 10. grudnia r. 1907 rel. ewangel. narodowości niemieckiej

obywatel państwa polskiego przynależny do Cieszyna

uzyskawszy świadectwo dojrzałości dnia ..... r. 1925 w Cieszynie

i odbywszy studja w Studjum Wychowania Fizycznego Uniwersytetu Jagiellońskiego, został według przepisów ustawy z dnia 13 lipca 1920 r. o Szkołach akademickich Dz. U. R. P. Nr. 72. poz. 494 i Rozporządzenia Ministra W. R. i O. P. N. 184. z dnia 7 maja 1924 dopuszczony do egzaminu i okazał następujące postępy:

Egzamin	Przedmiot	Po raz pierwszy data	Po raz pierwszy stopień	Poprawczy I data	Poprawczy I stopień	Poprawczy II data	Poprawczy II stopień	Poprawczy III data	Poprawczy III stopień	Uwaga
I	Fizyka		praliczenie							
	Chemja	20/X 28	4							
	Anatomja	28/IX 28	3							
II	Fizjologja z chemją lekarską	∴								
	Biologja	∴								
	Systematyka i metodyka ćwiczeń cielesnych	∴								
II ew. III	Fizjologja	18/IV 32	2							Patrz księga protok. egzaminów końcowych
	Higjena ogólna i szkolna	19/V 32	3							
	Systematyka i metodyka ćwiczeń cielesnych	31/X 28	3							
	Egzamin prakt. z prowadzenia ćwiczeń i gier ruchowych	11/XII 28	2							
	Pedagogika i dydaktyka	24/VI 28	3							
	Zasady, dzieje i współczesna organizacja wych. fiz.	5/VII 28.	3							
	Teorja wychowania fizycznego	5/VII 28	3							

Egzamin ~~nauczycielski~~ końcowy złożony dnia 14. czerwca roku 1932

Dyplom Magistra Wychowania Fizycznego uzyskany dnia ..... roku .....

44

Tom I L.: 44

P. Tabeńska Zofja rodem z Sambora
urodzona dnia 12 grudnia r. 1907 rel. rzym.-kat. narodowości polskiej
obywatel państwa polskiego przynależna do Lwowa
uzyskawszy świadectwo dojrzałości dnia 2 lipca r. 1927 we Lwowie
i odbywszy studja w Studjum Wychowania Fizycznego Uniwersytetu Jagiellońskiego, został według przepisów ustawy z dnia 13 lipca 1920 r. o Szkołach akademickich Dz. U. R. P. Nr. 72. poz. 494 i Rozporządzenia Ministra W. R. i O. P. N. 184. z dnia 7 maja 1924 dopuszczony do egzaminu i okazał następujące postępy:

Egzamin	Przedmiot	Po raz pierwszy data	Po raz pierwszy stopień	Poprawczy I data	Poprawczy I stopień	Poprawczy II data	Poprawczy II stopień	Poprawczy III data	Poprawczy III stopień	Uwaga
I	Fizyka		relicz. coll.							
	Chemja	31/X 28	1	14/XII 28	3					
	Anatomja	4/VII 28	4							
II	Fizjologja z chemją lekarską	5/XII 28	3							
	Biologja	6/VII 29	3							
	Systematyka i metodyka ćwiczeń cielesnych	30/X 29	2							
II ew. III	Fizjologja	–								
	Higjena ogólna i szkolna	24/VI 930	4							
	Systematyka i metodyka ćwiczeń cielesnych	–								
	Egzamin prakt. z prowadzenia ćwiczeń i gier ruchowych	13/VI 930 25/VI	4 2							
	Pedagogika i dydaktyka	18/X 30	3							
	Zasady, dzieje i współczesna organizacja wych. fiz.	28/VI 30	3							
	Teorja wychowania fizycznego	1/VII 930	2							

Egzamin nauczycielski złożony dnia ..... roku .....
Dyplom Magistra Wychowania Fizycznego uzyskany dnia 20 czerwca roku 1932. L. 19

44 mgr

STUDJUM WYCHOWANIA FIZYCZNEGO
Uniwersytetu Jagiellońskiego
W KRAKOWIE

L----------

PROTOKÓŁ EGZAMINACYJNY

P. Tabeńska Zofja rodem.....
urodzony, dnia.....r.....rel.....narodowości.....
obywatel państwa.....przynależny do .....
uzyskawszy świadectwo dojrzałości dn.....r..... w.....
i odbywszy przepisane studja wychowania fizycznego:
I rok / 1 -3 trimestr / w Uniwersytecie.....w.r.szk.....
II rok / 4-6 trimestr / w Uniwersytecie.....w.r.szk.....
III rok / 7-9 trimestr / w Uniwersytecie.....w.r.szk.....
został na mocy art.114 ustawy z dnia 13 lipca 1920.r. o szkołach akademickich / Dz.U.Rzpp.Nr.72.poz.494 / i rozporządzenia Ministra W.R.i.O.P z dnia 7 marca 1924.r. / L:1051-IV/24 / dopuszczony do egzaminu i okazał następujące postępy:

I. EGZAMIN ROCZNY

Przedmiot	W pierwszym egzaminie data	postęp	podpis egzaminatora	w egzaminie powtórnym data	postęp	podpis
Chemja	31/X 28	niedostateczny	Wrzal	przy egzaminie poprawczym otrzymała stopień dobry		Wrzal d. 17/XII 1928
Anatomja	4/VII 28	[illegible]	[illegible]			

Wobec postępu.....
może kandydat przejść na następny rok studjów a/ bez przeszkody
b/ po pomyślnym egzaminie poprawczym z.....
.....
Wobec postępu.....przy egzaminie poprawczym z...
.....
może kandydat przejść na następny rok studjów.-
nie może

Przewodniczący Komisji:

98

100

STUDJUM WYCHOWANIA FIZYCZNEGO
Uniwersytetu Jagiellońskiego
W KRAKOWIE

L----------

101

45

mgr

PROTOKÓŁ EGZAMINACYJNY

P. Wajda Stanisław .....rodem.....

urodzony, dnia.....r.....rel.....narodowości.....

obywatel państwa.....przynależny do .....

uzyskawszy świadectwo dojrzałości dn.....r..... w.....

i odbywszy przepisane studja wychowania fizycznego:

I rok / 1 -3 trimestr / w Uniwersytecie.....w.r.szk.....

II rok / 4-6 trimestr / w Uniwersytecie.....w.r.szk.....

III rok / 7-9 trimestr / w Uniwersytecie.....w.r.szk.....

został na mocy art.114 ustawy z dnia 13 lipca 1920.r. o szkołach akademickich / Dz.U.Rzpp.Nr.72.poz.494 / i rozporządzenia Ministra W.R.i.O.P z dnia 7 marca 1924.r. / L:1051-IV/24 / dopuszczony do egzaminu i okazał następujące postępy:

I. EGZAMIN ROCZNY

Przedmiot	W pierwszym egzaminie data	postęp	podpis egzaminatora	w egzaminie powtórnym data	postęp	podpis
Chemja	5/XI 28	niedostateczny	Wkozak	Przy egzaminie poprawczym stopień dostateczny d. 27/II		Wkozak
Anatomja	3. X. 28	[illegible]	[illegible]			

Wobec postępu.....

może kandydat przejść na następny rok studjów a/ bez przeszkody
b/ po pomyślnym egzaminie poprawczym z.....
.....

Wobec postępu.....przy egzaminie poprawczym z...

.....

może kandydat przejść na następny rok studjów.-

nie może

Przewodniczący Komisji:

Tom I L.: 45

P. Wajda Stanisław rodem z Tarnobrzegu

urodzony dnia 27. marca r. 1905 rel. rzym.-kat. narodowości polskiej

obywatel państwa polskiego przynależny do Krakowa

uzyskawszy świadectwo dojrzałości dnia 8. czerwca r. 1923 w Krakowie

i odbywszy studja w Studjum Wychowania Fizycznego Uniwersytetu Jagiellońskiego, został według przepisów ustawy z dnia 13 lipca 1920 r. o Szkołach akademickich Dz. U. R. P. Nr. 72. poz. 494 i Rozporządzenia Ministra W. R. i O. P. N. 184. z dnia 7 maja 1924 dopuszczony do egzaminu i okazał następujące postępy:

Egzamin	Przedmiot	Po raz pierwszy		Poprawczy I		Poprawczy II		Poprawczy III		Uwaga
		data	stopień	data	stopień	data	stopień	data	stopień	
I	Fizyka		pakier coll.							
	Chemja	5/XI. 28	1	23/II.	2					
	Anatomja	3/X. 28	4							
II	Fizjologja z chemją lekarską	13/XI. 28	2							
	Biologja	26/X. 29	4							
	Systematyka i metodyka ćwiczeń cielesnych	31/X 28.	3							
II ew. III	Fizjologja	÷								
	Higjena ogólna i szkolna	16/X. 30	3							
	Systematyka i metodyka ćwiczeń cielesnych	÷								
	Egzamin prakt. z prowadzenia ćwiczeń i gier ruchowych	23 27/VI. 30	4 2							
	Pedagogika i dydaktyka	11/X. 30	2							
	Zasady, dzieje i współczesna organizacja wych. fiz.	11/VII. 930	3							
	Teorja wychowania fizycznego	22/X. 30	3							

Egzamin ~~nauczycielski~~ mag. złożony dnia 14. VI roku 1933

Dyplom Magistra Wychowania Fizycznego uzyskany dnia 15. VI. 1933 roku Nr. 34.

46

Tom I L.: 46.

P. Wilczyńska Zofja rodem z Chotowej
urodzona dnia 8. listopada r. 1895 rel. rzym.-kat. narodowości polskiej
obywatel państwa polskiego przynależna do Krakowa
uzyskawszy świadectwo dojrzałości dnia 21. czerwca r. 1918 w Krakowie
i odbywszy studja w Studjum Wychowania Fizycznego Uniwersytetu Jagiellońskiego, został według przepisów ustawy z dnia 13 lipca 1920 r. o Szkołach akademickich Dz. U. R. P. Nr. 72. poz. 494 i Rozporządzenia Ministra W. R. i O. P. N. 184. z dnia 7 maja 1924 dopuszczony do egzaminu i okazał następujące postępy:

Egzamin	Przedmiot	Po raz pierwszy data	Po raz pierwszy stopień	Poprawczy I data	Poprawczy I stopień	Poprawczy II data	Poprawczy II stopień	Poprawczy III data	Poprawczy III stopień	Uwaga
I	Fizyka	zalicz. coll.								Patrz ks. prot. egz. końcowego.
	Chemja	18/I. 29.	2							
	Anatomja	16/X. 28	2							
II	Fizjologja z chemją lekarską	÷								
	Biologja	5/XII. 29.	1	19/XII. 29	3					
	Systematyka i metodyka ćwiczeń cielesnych	÷								
~~II ew.~~ III	Fizjologja	27/VI 30	1.	27/IX 30	2					
	Higjena ogólna i szkolna	25/VI 31	2							
	Systematyka i metodyka ćwiczeń cielesnych	30/X. 29	4							
	Egzamin prakt. z prowadzenia ćwiczeń i gier ruchowych	5/XII. 29.	4							
	Pedagogika i dydaktyka	17/XII 30	3							
	Zasady, dzieje i współczesna organizacja wych. fiz.	25/XI 30	4							
	Teorja wychowania fizycznego	6/X 30	4							

Egzamin nauczycielski złożony dnia ..... roku .....
Dyplom Magistra Wychowania Fizycznego uzyskany dnia ..... roku .....

47

Tom I L.: 47

P. Dr. Wojnar Stanisław rodem z Korczyny
urodzony dnia 17. sierpnia r. 1901 rel. rzym. kat. narodowości polskiej
obywatel państwa polskiego przynależny do Korczyny
uzyskawszy świadectwo dojrzałości dnia ..... r. 1921 w Jaśle
i odbywszy studja w Studjum Wychowania Fizycznego Uniwersytetu Jagiellońskiego, został według przepisów ustawy z dnia 13 lipca 1920 r. o Szkołach akademickich Dz. U. R. P. Nr. 72. poz. 494 i Rozporządzenia Ministra W. R. i O. P. N. 184. z dnia 7 maja 1924 dopuszczony do egzaminu i okazał następujące postępy:

Egzamin	Przedmiot	Po raz pierwszy data	Po raz pierwszy stopień	Poprawczy I data	Poprawczy I stopień	Poprawczy II data	Poprawczy II stopień	Poprawczy III data	Poprawczy III stopień	Uwaga
I	Fizyka	zalicz.								
	Chemja	zalicz.								
	Anatomja	zalicz.								
II	Fizjologja z chemją lekarską									
	Biologja									
	Systematyka i metodyka ćwiczeń cielesnych									
II ew. III	Fizjologja	zalicz. egz. na med.								
	Higjena ogólna i szkolna	zalicz.								
	Systematyka i metodyka ćwiczeń cielesnych	31/X. 29	3							
	Egzamin prakt. z prowadzenia ćwiczeń i gier ruchowych	27/VI. 30	3 2							
	Pedagogika i dydaktyka	15/XI 30	3							
	Zasady, dzieje i współczesna organizacja wych. fiz.	1/VII. 30	3							
	Teorja wychowania fizycznego	2/VII. 930	3							

Egzamin nauczycielski złożony dnia ..... roku .....
Dyplom Magistra Wychowania Fizycznego uzyskany dnia ..... roku .....

48

Tom I L.: 48

P. Woźniakówna Maja rodem z Krakowa

urodzona dnia 16. sierpnia r. 1909 rel. rzym.-kat. narodowości polskiej

obywatel państwa polskiego przynależna do Krakowa

uzyskawszy świadectwo dojrzałości dnia ..... r. w Krakowie

i odbywszy studja w Studjum Wychowania Fizycznego Uniwersytetu Jagiellońskiego, został według przepisów ustawy z dnia 13 lipca 1920 r. o Szkołach akademickich Dz. U. R. P. Nr. 72. poz. 494 i Rozporządzenia Ministra W. R. i O. P. N. 184. z dnia 7 maja 1924 dopuszczony do egzaminu i okazał następujące postępy:

Egzamin	Przedmiot	Po raz pierwszy data	Po raz pierwszy stopień	Poprawczy I data	Poprawczy I stopień	Poprawczy II data	Poprawczy II stopień	Poprawczy III data	Poprawczy III stopień	Uwaga
I	Fizyka		zaliczone							
	Chemja	30/X 28	1	29/XI 28	2					
	Anatomja	30/VI 28	4							
II	Fizjologja z chemją lekarską									
	Biologja	14/VII 930	3							
	Systematyka i metodyka ćwiczeń cielesnych									
II ew. III	Fizjologja	23/XII 29.	3							
	Higjena ogólna i szkolna	3/VII 30	4							
	Systematyka i metodyka ćwiczeń cielesnych	30/X 29.	3							
	Egzamin prakt. z prowadzenia ćwiczeń i gier ruchowych	18 25/VI 30	4							
	Pedagogika i dydaktyka	22/VI 29.	3							
	Zasady, dzieje i współczesna organizacja wych. fiz.	6/VI 29.	4							
	Teorja wychowania fizycznego	5/VI 29.	4							

Egzamin nauczycielski złożony dnia ..... roku .....

Dyplom Magistra Wychowania Fizycznego uzyskany dnia 15/XII 28. roku 1931.

STUDJUM WYCHOWANIA FIZYCZNEGO
Uniwersytetu Jagiellońskiego
W KRAKOWIE

48
mgr.

L----------

PROTOKÓŁ EGZAMINACYJNY

P. Woźniakówna Maja z Krakowa

urodzona dnia 16/VIII r. 1909 rel. rz. kat. narodowości polskiej

obywatel państwa polskiego przynależna do Krakowa

uzyskawszy świadectwo dojrzałości dn..... r..... w.....

i odbywszy przepisane studja wychowania fizycznego:

I rok / 1 -3 trimestr / w Uniwersytecie.....w.r.szk.....

II rok / 4-6 trimestr / w Uniwersytecie.....w.r.szk.....

III rok / 7-9 trimestr / w Uniwersytecie.....w.r.szk.....

został na mocy art.114 ustawy z dnia 13 lipca 1920.r. o szkołach akademickich / Dz.U.Rzpp.Nr.72.poz.494 / i rozporządzenia Ministra W.R.i.O.P z dnia 7 marca 1924.r. / L:1051-IV/24 / dopuszczony do egzaminu i okazał następujące postępy:

I. EGZAMIN ROCZNY

Przedmiot	W pierwszym egzaminie data	postęp	podpis egzaminatora	w egzaminie powtórnym data	postęp	podpis
Chemja	30. X. 928	niedostateczny	Nastawienko	29. XI 928	dostateczny	Nastawienko
Anatomja	30. VI. 28.	bardzo dobry	Dr Popiel			

Wobec postępu.....

może kandydat przejść na następny rok studjów a/ bez przeszkody
b/ po pomyślnym egzaminie poprawczym z.....
.....

Wobec postępu.....przy egzaminie poprawczym z...
.....

może kandydat przejść na następny rok studjów.-

nie może

Przewodniczący Komisji:

Wozniakówna

II. Egzamin roczny.

Grupa I-sza.

Przedmiot	Pierwszy egzamin data	postęp	podpis egzam.	Egzamin powtórny data	postęp	podpis egzam.
Fizjologja						
Higjena ogólna i szkolna						

Grupa II-ga:

Przedmiot	Pierwszy egzamin data	postęp	podpis egzam.	Egzamin powtórny data	postęp	podpis egzam.
Systematyka i metodyka ćwiczeń cielesnych						
Egzamin praktyczny z prowadzenia ćwiczeń ciel.,gier i zabaw ruch.						

Grupa III-cia:

Przedmiot	Pierwszy egzamin data	postęp	podpis egzam.	Egzamin powtórny data	postęp	podpis egzam.
Pedag.i dydaktyka	dobry			22. VI. 29.	2.	
Zasady,dzieje i współczesna organiz. wych.fiz.	bardzo dobry			6/VII 1929		
Teorja wych.fiz.	bardzo dobry			5/7 29		

W Krakowie,dnia.....

Przewodniczący Komisji egzam.

104 106

110

111

49

mgr.

L----------

P R O T O K Ó Ł E G Z A M I N A C Y J N Y

P. Wyrobkówna Janina rodem z Krakowa

urodzona, dnia 13/V r. 1905 rel. rz. kat. narodowości polskiej

obywatel państwa polskiego przynależny do .....

uzyskawszy świadectwo dojrzałości dn.....r..... w.....

i odbywszy przepisane studja wychowania fizycznego:

I rok / 1 -3 trimestr / w Uniwersytecie.....w.r.szk.....

II rok / 4-6 trimestr / w Uniwersytecie.....w.r.szk.....

III rok / 7-9 trimestr / w Uniwersytecie.....w.r.szk.....

został na mocy art.114 ustawy z dnia 13 lipca 1920.r. o szkołach akademickich / Dz.U.Rzpp.Nr.72.poz.494 / i rozporządzenia Ministra W.R.i.O.P z dnia 7 marca 1924.r. / L:1051-IV/24 / dopuszczony do egzaminu i okazał następujące postępy:

I. EGZAMIN ROCZNY

Przedmiot	W pierwszym egzaminie data	postęp	podpis egzaminatora	w egzaminie powtórnym data	postęp	podpis
Chemja	19/XI 1927	bardzo dobry	[illegible]			
Anatomja	4/VII 28	bardzo dobry	[illegible]			

Wobec postępu.....

może kandydat przejść na następny rok studjów a/ bez przeszkody
b/ po pomyślnym egzaminie poprawczym z.....
.....

Wobec postępu.....przy egzaminie poprawczym z...

.....

może kandydat przejść na następny rok studjów.-

nie może

Przewodniczący Komisji:

Wyrobkówna

II. Egzamin roczny.

Przedmiot	Pierwszy egzamin data	postęp	podpis egzam.	Egzamin powtórny data	postęp	podpis egzam.
Biologja	25/VI 29	bardzo dobry				
Fizjologja wraz z chemją fizjol.						
Systematyka, metodyka i dydaktyka ćwiczeń cielesnych						

Wobec postępu .....

może kandydat przejść na następny rok studjów a/ bez przeszkody
b/ po pomyślnym egzaminie poprawczym z.....
.....

Wobec postępu.....przy egzaminie poprawczym z...

.....

może kandydat przejść na następny rok studjów.-

nie może

Przewodniczący Komisji:

III. Egzamin roczny

Przedmiot	Pierwszy egzamin data	postęp	podpis egzam.	Egzamin powtórny data	postęp	podpis egzam.

Przewodniczący Komisji:

Tom I L.: 49.

P. Wyrobkówna Janina rodem z Krakowa

urodzona dnia 13. maja r. 1905 wyz. przm.-kat. narodowości polskiej

obywatel państwa polskiego przynależna do Krakowa

uzyskawszy świadectwo dojrzałości dnia ..... r. ..... w .....

i odbywszy studja w Studjum Wychowania Fizycznego Uniwersytetu Jagiellońskiego, został według przepisów ustawy z dnia 13 lipca 1920 r. o Szkołach akademickich Dz U. R. P. Nr. 72. poz. 494 i Rozporządzenia Ministra W. R. i O. P. N. 784. z dnia 7 maja 1924 dopuszczony do egzaminu i okazał następujące postępy:

Egzamin	Przedmiot	Po raz pierwszy		Poprawczy I		Poprawczy II		Poprawczy III		Uwaga
		data	stopień	data	stopień	data	stopień	data	stopień	
I	Fizyka		pal. coll.							
	Chemja	19/VI. 27	4							
	Anatomja	4/VII. 28	4							
II	Fizjologja z chemją lekarską	17/V. 28.	2							
	Biologja	25/IV. 28.	4							
	Systematyka i metodyka ćwiczeń cielesnych	30/V. 28	2							
II ew. III	Fizjologja	—								
	Higjena ogólna i szkolna	24/III 930	2							
	Systematyka i metodyka ćwiczeń cielesnych	—								
	Egzamin prakt. z prowadzenia ćwiczeń i gier ruchowych	13/VI 25 930	3 2							
	Pedagogika i dydaktyka	28/V 30	1	15/XII 30	2					
	Zasady, dzieje i współczesna organizacja wych. fiz.	31/V 30	3							
	Teorja wychowania fizycznego	1/VII 930	2							

Egzamin ~~nauczycielski~~ magisterski złożony dnia ..... roku .....

Dyplom Magistra Wychowania Fizycznego uzyskany dnia 20. czerwca *roku* 1932 L. 21

50

Protokół nostryfikacyjny

Tom ..... L.: .....

P. Patzerowa Szarlota-Helena rodem z Królewskiej Huty

urodzony dnia 29. września r. 1901 rel. ewangel. narodowości polskiej

obywatel państwa Polskiego przynależny do Łodzi

uzyskawszy świadectwo dojrzałości dnia ..... r. ..... w .....

i odbywszy studja w Studjum Wychowania Fizycznego Uniwersytetu Jagiellońskiego, został według przepisów ustawy z dnia 13 lipca 1920 r. o Szkołach akademickich Dz. U. R. P. Nr. 72. poz. 494 i Rozporządzenia Ministra W. R. i O. P. N. 184. z dnia 7 maja 1924 dopuszczony do egzaminu i okazał następujące postępy:

Egzamin	Przedmiot	Po raz pierwszy data	Po raz pierwszy stopień	Poprawczy I data	Poprawczy I stopień	Poprawczy II data	Poprawczy II stopień	Poprawczy III data	Poprawczy III stopień	Uwaga
I	Fizyka									
	Chemja									
	Anatomja									
II	Fizjologja z chemją lekarską									
	Biologja									
	Systematyka i metodyka ćwiczeń cielesnych									
II ew. III	Fizjologja									
	Higjena ogólna i szkolna									
	Systematyka i metodyka ćwiczeń cielesnych	30/X 29	2							
	Egzamin prakt. z prowadzenia ćwiczeń i gier ruchowych	5/XII 29	3							
	Pedagogika i dydaktyka									
	Zasady, dzieje i współczesna organizacja wych. fiz.									
	Teorja wychowania fizycznego									
	p. harcerstwa	18/XII 29	3							

Egzamin nauczycielski złożony dnia ..... roku .....

Dyplom Magistra Wychowania Fizycznego uzyskany dnia ..... roku .....

51

Tom I. L.: 51

P. Baldingerówna Karolina rodem z Krakowa

urodzona dnia 14 sierpnia r. 1908 rel. mojżesz. narodowości polskiej

obywatel państwa polskiego przynależna do Krakowa

uzyskawszy świadectwo dojrzałości dnia 18 maja r. 1927 w Krakowie

i odbywszy studja w Studjum Wychowania Fizycznego Uniwersytetu Jagiellońskiego, został według przepisów ustawy z dnia 13 lipca 1920 r. o Szkołach akademickich Dz. U. R. P. Nr. 72. poz. 494 i Rozporządzenia Ministra W. R. i O. P. N. 184. z dnia 7 maja 1924 dopuszczony do egzaminu i okazał następujące postępy:

Egzamin	Przedmiot	Po raz pierwszy data	Po raz pierwszy stopień	Poprawczy I data	Poprawczy I stopień	Poprawczy II data	Poprawczy II stopień	~~Poprawczy III~~ Powtarzany rok data	~~Poprawczy III~~ Powtarzany rok stopień	Uwaga
I	Fizyka	18/VII 29.	2							
	Chemja	13/VII 29.	2							
	Anatomja	6/VII 29.	1	5/IX 29.	2					
II	Fizjologja z chemją lekarską	20/VI 930.	2							
	Biologja	17/X 30	2							
	Systematyka i metodyka ćwiczeń cielesnych	5/VII 930	1.	25/IX 930	1	25/X 30	1	12/X 31	3 2	
II ew. III	Fizjologja	÷								
	Higjena ogólna i szkolna	21/X 32	2							
	Systematyka i metodyka ćwiczeń cielesnych	÷								
	Egzamin prakt. z prowadzenia ćwiczeń i gier ruchowych	13/VII 31	4							
		4/VIII 31	4							
	Pedagogika i dydaktyka	9/XII 31	3							
	Zasady, dzieje i współczesna organizacja wych. fiz.	25/VIII 31	3							
	Teorja wychowania fizycznego	4/VII 31	3							

Egzamin nauczycielski złożony dnia ..... roku .....

Dyplom Magistra Wychowania Fizycznego uzyskany dnia ..... roku .....

52

Tom I. L.: 52.

P. Balonówna Helena rodem z Rybnej

urodzona dnia 11 maja r. 1902 rel. rzym.-kat. narodowości polskiej

obywatel państwa polskiego przynależny do Krakowa

uzyskawszy świadectwo dojrzałości dnia 15. czerwca r. 1921 w Krakowie

i odbywszy studja w Studjum Wychowania Fizycznego Uniwersytetu Jagiellońskiego, został według przepisów ustawy z dnia 13 lipca 1920 r. o Szkołach akademickich Dz. U. R. P. Nr. 72. poz. 494 i Rozporządzenia Ministra W. R. i O. P. N. 184. z dnia 7 maja 1924 dopuszczony do egzaminu i okazał następujące postępy:

Egzamin	Przedmiot	Po raz pierwszy		Poprawczy I		Poprawczy II		Poprawczy III		Uwaga
		data	stopień	data	stopień	data	stopień	data	stopień	
I	Fizyka	20/VII 29.	1	21/X. 29.	2					
	Chemja	31/X. 29.	4							
	Anatomja	4/VII. 29.	2							
II	Fizjologja z chemją lekarską	23/VI. 93o	1.	8/X. 30.	2					
	Biologja	7/VII. 30	4							
	Systematyka i metodyka ćwiczeń cielesnych	29/X. 30	1	12/XI 30	2					
II ew. III	Fizjologja	÷								
	Higjena ogólna i szkolna	28/X. 31	2							
	Systematyka i metodyka ćwiczeń cielesnych	÷								
	Egzamin prakt. z prowadzenia ćwiczeń i gier ruchowych	13/VI. 31	3							
		6/VII. 31	3							
	Pedagogika i dydaktyka	24/VI. 31	3							
	Zasady, dzieje i współczesna organizacja wych. fiz.	7/VII 31	3							
	Teorja wychowania fizycznego	21/VII 31	1	15/X. 31	3					

Egzamin nauczycielski złożony dnia ..... roku .....

Dyplom Magistra Wychowania Fizycznego uzyskany dnia ..... roku .....

53

Tom I. L.: 53.

P. Baryczówna Marja rodem z Rauchersdorf.

urodzona dnia 6. lipca r. 1908 rel. rzym.-kat. narodowości polskiej

obywatel państwa polskiego przynależny do

uzyskawszy świadectwo dojrzałości dnia 11 czerwca r. 1926. w Stanisławowie

i odbywszy studja w Studjum Wychowania Fizycznego Uniwersytetu Jagiellońskiego, został według przepisów ustawy z dnia 13 lipca 1920 r. o Szkołach akademickich Dz. U. R. P. Nr. 72. poz. 494 i Rozporządzenia Ministra W. R. i O. P. N. 184. z dnia 7 maja 1924 dopuszczony do egzaminu i okazał następujące postępy:

Egzamin	Przedmiot	Po raz pierwszy		Poprawczy I		Poprawczy II		Poprawczy III		Uwaga
		data	stopień	data	stopień	data	stopień	data	stopień	
I	Fizyka	21/X. 29.	2							
	Chemja	5/XI 29.	1	15/XI 29.	2					
	Anatomja	28/VI 29.	1	3/X. 29.	2					
II	Fizjologja z chemją lekarską	24/VI. 93o	1.	13/XI 30	2					
	Biologja	22/VI 31	3.							
	Systematyka i metodyka ćwiczeń cielesnych	5/VII. 130	2							
II ew. III	Fizjologja	÷								
	Higjena ogólna i szkolna	5/VII 31	1	4/XI. 32	2					
	Systematyka i metodyka ćwiczeń cielesnych	÷								
	Egzamin prakt. z prowadzenia ćwiczeń i gier ruchowych	10/VI. 31	4							
		4/VII. 31	3							
	Pedagogika i dydaktyka	18/X. 30	1	17/XI. 30	2					
	Zasady, dzieje i współczesna organizacja wych. fiz.	9/VII. 31	3							
	Teorja wychowania fizycznego	1/VII 31	2							

Egzamin nauczycielski złożony dnia ..... roku .....

Dyplom Magistra Wychowania Fizycznego uzyskany dnia 22. Czerwca *roku* ~~1927~~ 1937

L. 177.

dostateczne

54

Tom I L.: 54

P. Biliński Kazimierz rodem z Tłumacza

urodzony dnia 19 listopada r. 1907 rel. rzym.-kat. narodowości polskiej

obywatel państwa polskiego przynależny do Tłumacza

uzyskawszy świadectwo dojrzałości dnia 14 lutego r. 1927 w Tłumaczu

i odbywszy studja w Studjum Wychowania Fizycznego Uniwersytetu Jagiellońskiego, został według przepisów ustawy z dnia 13 lipca 1920 r. o Szkołach akademickich Dz. U. R. P. Nr. 72. poz. 494 i Rozporządzenia Ministra W. R. i O. P. N. 184. z dnia 7 maja 1924 dopuszczony do egzaminu i okazał następujące postępy:

Egzamin	Przedmiot	Po raz pierwszy data	Po raz pierwszy stopień	Poprawczy I data	Poprawczy I stopień	Poprawczy II data	Poprawczy II stopień	Poprawczy III data	Poprawczy III stopień	Uwaga
I	Fizyka	28/VI. 28.	2							
	Chemja	28/X. 28.	2							
	Anatomja	22/VI. 28.	3							
II	Fizjologja z chemją lekarską	28/VI. 29	2							
	Biologja	18/X. 30	1	30/X. 30	1	12/XI. 30	3			
	Systematyka i metodyka ćwiczeń cielesnych	30/VI. 930	4							
II ew. III	Fizjologja	÷								
	Higjena ogólna i szkolna	9/X. 31	2							
	Systematyka i metodyka ćwiczeń cielesnych	÷								
	Egzamin prakt. z prowadzenia ćwiczeń i gier ruchowych	13/VI. 31	4+							
		12/VI. 31	3							
	Pedagogika i dydaktyka	29/X. 31	1	7/XII 31	2					
	Zasady, dzieje i współczesna organizacja wych. fiz.	27/VI. 31	4							
	Teorja wychowania fizycznego	24/VI. 31	2							

Egzamin magisterski złożony dnia 14. VI roku 1933

Dyplom Magistra Wychowania Fizycznego uzyskany dnia 15. VI 1933 roku 22.

55

Tom I L.: 55

P. Bober Władysław rodem z Lwowa

urodzony dnia 9. czerwca r. 1908 rel. rzym.-kat. narodowości polskiej

obywatel państwa polskiego przynależny do Lwowa

uzyskawszy świadectwo dojrzałości dnia 19 maja r. 1928 we Lwowie

i odbywszy studja w Studjum Wychowania Fizycznego Uniwersytetu Jagiellońskiego, został według przepisów ustawy z dnia 13 lipca 1920 r. o Szkołach akademickich Dz. U. R. P. Nr. 72. poz. 494 i Rozporządzenia Ministra W. R. i O. P. N. 184. z dnia 7 maja 1924 dopuszczony do egzaminu i okazał następujące postępy:

Egzamin	Przedmiot	Po raz pierwszy data	Po raz pierwszy stopień	Poprawczy I data	Poprawczy I stopień	Poprawczy II data	Poprawczy II stopień	Poprawczy III data	Poprawczy III stopień	Uwaga
I	Fizyka	24/VI. 29.	3							
	Chemja	26/X. 29.	4							
	Anatomja	24/VI. 29.	2							
II	Fizjologja z chemją lekarską	23/VI. 930	3.							
	Biologja	10/VI. 930	4							
	Systematyka i metodyka ćwiczeń cielesnych	13/X. 30	1	29/X. 30	3					
II ew. III	Fizjologja	—								
	Higjena ogólna i szkolna	14/XII 33	2							
	Systematyka i metodyka ćwiczeń cielesnych	—								
	Egzamin prakt. z prowadzenia ćwiczeń i gier ruchowych	13/VI. 31	2)							
		12/VI. 31	2)							
	Pedagogika i dydaktyka	15/XII 33	2							
	Zasady, dzieje i współczesna organizacja wych. fiz.	7/VI. 31	3							
	Teorja wychowania fizycznego	6/VI. 31	3							

Egzamin nauczycielski złożony dnia ..... roku .....

Dyplom Magistra Wychowania Fizycznego uzyskany dnia 11 stycznia roku 1937.

L. 204.

dobry.

56

Tom I L.: 56.

P. Chatupnik Władysław rodem z Oświęcimia

urodzony dnia 5. czerwca r. 1906 rel. rzym.-kat. narodowości polskiej

obywatel państwa polskiego przynależny do Oświęcimia

uzyskawszy świadectwo dojrzałości dnia 10. czerwca r. 1924 w Chrzanowie

i odbywszy studja w Studjum Wychowania Fizycznego Uniwersytetu Jagiellońskiego, został według przepisów ustawy z dnia 13 lipca 1920 r. o Szkołach akademickich Dz. U. R. P. Nr. 72. poz. 494 i Rozporządzenia Ministra W. R. i O. P. N. 184. z dnia 7 maja 1924 dopuszczony do egzaminu i okazał następujące postępy:

Egzamin	Przedmiot	Po raz pierwszy data	Po raz pierwszy stopień	Poprawczy I data	Poprawczy I stopień	Poprawczy II data	Poprawczy II stopień	Poprawczy III data	Poprawczy III stopień	Uwaga
I	Fizyka	palicz.	2							
	Chemja	palicz.	4							
	Anatomja	22/VI. 929	4							
II	Fizjologja z chemją lekarską	6/VI. 930	2.							
	Biologja	24/VI. 930	4.							
	Systematyka i metodyka ćwiczeń cielesnych	18/IX. 30	3							
II ew. III	Fizjologja	—	—							
	Higjena ogólna i szkolna	18/VII. 31	2							
	Systematyka i metodyka ćwiczeń cielesnych	—	—							
	Egzamin prakt. z prowadzenia ćwiczeń i gier ruchowych	8/VI. 31	2							
		13/VI. 31	2							
	Pedagogika i dydaktyka	24/VI. 31	3							
	Zasady, dzieje i współczesna organizacja wych. fiz.	1/VII. 31	4							
	Teorja wychowania fizycznego	1/VII. 31	3							

Egzamin nauczycielski złożony dnia 20. XII *roku* 1933

Dyplom Magistra Wychowania Fizycznego uzyskany dnia 21. XII 33 *roku* Nr. 35

57

Tom I L.: 57

P. Przerwek Stanisław rodem z Klecia

urodzony dnia 5. stycznia r. 1908 rel. rzym.-kat. narodowości polskiej

obywatel państwa polskiego przynależny do Wojnicza

uzyskawszy świadectwo dojrzałości dnia r. 1926 w Krakowie

i odbywszy studja w Studjum Wychowania Fizycznego Uniwersytetu Jagiellońskiego, został według przepisów ustawy z dnia 13 lipca 1920 r. o Szkołach akademickich Dz. U. R. P. Nr. 72. poz. 494 i Rozporządzenia Ministra W. R. i O. P. N. 184. z dnia 7 maja 1924 dopuszczony do egzaminu i okazał następujące postępy:

Egzamin	Przedmiot	Po raz pierwszy data	Po raz pierwszy stopień	Poprawczy I data	Poprawczy I stopień	Poprawczy II data	Poprawczy II stopień	Poprawczy III data	Poprawczy III stopień	Uwaga
I	Fizyka	24/VII. 929	2							Zdał ks. prwt. egz. końcowego.
	Chemja	10/VII. 29	2							
	Anatomja	24/VI. 29	2							
II	Fizjologja z chemją lekarską									
	Biologja									
	Systematyka i metodyka ćwiczeń cielesnych									
II ew. III	Fizjologja	2/VI. 930	1	13/XI. 30	2					
	Higjena ogólna i szkolna	31/IV. 31.	2							
	Systematyka i metodyka ćwiczeń cielesnych	29/XI. 30	1	26/III. 931	2					
	Egzamin prakt. z prowadzenia ćwiczeń i gier ruchowych	23/VI. 93	2							
		23/VI. 30	1	26/XI. 30	3					
	Pedagogika i dydaktyka	23/VI. 930	3.							
	Zasady, dzieje i współczesna organizacja wych. fiz.	31/XI. 30	2							
	Teorja wychowania fizycznego	1/VII. 930	1	26/XI. 30	3					

Egzamin nauczycielski złożony dnia ..... *roku* .....

Dyplom Magistra Wychowania Fizycznego uzyskany dnia ..... *roku* .....

58.

Tom I. L.: 58.

P. Przerska Wanda rodem z Grodziska

urodzony dnia 17 listopada r. 1907 rel. rzym.-kat. narodowości polskiej

obywatel państwa polskiego przynależny do

uzyskawszy świadectwo dojrzałości dnia r. 1928 w Skrzatowie

i odbywszy studja w Studjum Wychowania Fizycznego Uniwersytetu Jagiellońskiego, został według przepisów ustawy z dnia 13 lipca 1920 r. o Szkołach akademickich Dz. U. R. P. Nr. 72. poz. 494 i Rozporządzenia Ministra W. R. i O. P. N. 184. z dnia 7 maja 1924 dopuszczony do egzaminu i okazał następujące postępy:

Egzamin	Przedmiot	Po raz pierwszy		Poprawczy I		Poprawczy II		Poprawczy III		Uwaga
		data	stopień	data	stopień	data	stopień	data	stopień	
I	Fizyka	28/VI. 29	2							
	Chemja	7/X. 29	4							
	Anatomja	21/VI. 29	4							
II	Fizjologja z chemją lekarską	16/VI. 930	4.							
	Biologja	30/VI. 930	4							
	Systematyka i metodyka ćwiczeń cielesnych	22/X. 30	2							
II ew. III	Fizjologja	—	—							
	Higjena ogólna i szkolna	18/VI. 31	3							
	Systematyka i metodyka ćwiczeń cielesnych	—	—							
	Egzamin prakt. z prowadzenia ćwiczeń i gier ruchowych	11/VI 31	3							
	Pedagogika i dydaktyka	24/VI. 31	3							
	Zasady, dzieje i współczesna organizacja wych. fiz.									
	Teorja wychowania fizycznego									

Egzamin nauczycielski złożony dnia ..... *roku* .....

Dyplom Magistra Wychowania Fizycznego uzyskany dnia ..... *roku* .....

59

Tom I. L.: 59

P. Przerowska Przybkowna Olga rodem ze Lwowa

urodzony dnia 19 stycznia r. 1908 rel. rzym.-kat. narodowości polskiej

obywatel państwa polskiego przynależny do Lwowa

uzyskawszy świadectwo dojrzałości dnia 23. maja r. 1928 we Lwowie

i odbywszy studja w Studjum Wychowania Fizycznego Uniwersytetu Jagiellońskiego, został według przepisów ustawy z dnia 13 lipca 1920 r. o Szkołach akademickich Dz. U. R. P. Nr. 72. poz. 494 i Rozporządzenia Ministra W. R. i O. P. N. 184. z dnia 7 maja 1924 dopuszczony do egzaminu i okazał następujące postępy:

Egzamin	Przedmiot	Po raz pierwszy		Poprawczy I		Poprawczy II		Poprawczy III		Uwaga
		data	stopień	data	stopień	data	stopień	data	stopień	
I	Fizyka	31/X. 29	2							
	Chemja	26/IX. 29	3							
	Anatomja	6/VII 29	1	12/X. 29	3					
II	Fizjologja z chemją lekarską	8/X. 30	2							
	Biologja	23/VI. 930	3							
	Systematyka i metodyka ćwiczeń cielesnych	15/X. 30	1	29/X. 30	2					
II ew. III	Fizjologja	—	—							
	Higjena ogólna i szkolna	27/X. 31	1	28/V. 32	2					
	Systematyka i metodyka ćwiczeń cielesnych	—	—							
	Egzamin prakt. z prowadzenia ćwiczeń i gier ruchowych	12/VI 31	3							
		4/VIII. 31	2							
	Pedagogika i dydaktyka	5/XI. 31	2							
	Zasady, dzieje i współczesna organizacja wych. fiz.	21/VI 31	4							
	Teorja wychowania fizycznego	7/VI 31	2							

Egzamin nauczycielski mag. *złożony dnia* 20. XII *roku* 1933

Dyplom Magistra Wychowania Fizycznego uzyskany dnia 21. XII 1933 *roku* Nr. 36.

60

Tom I. L.: 60

P. Derenowska Alina rodem z Krakowa

urodzony dnia 18. lipca r. 1899 rel. rzym.-kat. narodowości polskiej

obywatel państwa polskiego przynależny do Krakowa

uzyskawszy świadectwo dojrzałości dnia 18. czerwca r. 1918 w Krakowie

i odbywszy studja w Studjum Wychowania Fizycznego Uniwersytetu Jagiellońskiego, został według przepisów ustawy z dnia 13 lipca 1920 r. o Szkołach akademickich Dz. U. R. P. Nr. 72. poz. 494 i Rozporządzenia Ministra W. R. i O. P. N. 184. z dnia 7 maja 1924 dopuszczony do egzaminu i okazał następujące postępy:

Egzamin	Przedmiot	Po raz pierwszy data	Po raz pierwszy stopień	Poprawczy I data	Poprawczy I stopień	Poprawczy II data	Poprawczy II stopień	Poprawczy III data	Poprawczy III stopień	Uwaga
I	Fizyka	25/X. 29	2							
	Chemja	5/XII. 929	3							
	Anatomja	3/VII. 29	2							
II	Fizjologja z chemją lekarską	15/XII 31	3							
	Biologja	6/VII 31	3							
	Systematyka i metodyka ćwiczeń cielesnych	—	—							
II ew. III	Fizjologja	—	—							
	Higjena ogólna i szkolna	5/XI 31	3							
	Systematyka i metodyka ćwiczeń cielesnych	28/IX 30	2							
	Egzamin prakt. z prowadzenia ćwiczeń i gier ruchowych	16/VI 930	3							
	Pedagogika i dydaktyka	25/IX 930	3							
	Zasady, dzieje i współczesna organizacja wych. fiz.	15/XI 30	3							
	Teorja wychowania fizycznego	3/VII 930	3							
		31/V. 930	2							

Egzamin nauczycielski złożony dnia ..... *roku* .....

Dyplom Magistra Wychowania Fizycznego uzyskany dnia ..... *roku* .....

61

Tom I. L.: 61.

P. Stalion-Dobrzańska Honorata rodem z Czerikowa /Rosja/

urodzona dnia 22 sierpnia r. 1906 rel. prawosławn. narodowości polskiej

obywatel państwa polskiego przynależny do .....

uzyskawszy świadectwo dojrzałości dnia 14. czerwca r. 1928 w Olkuszu

i odbywszy studja w Studjum Wychowania Fizycznego Uniwersytetu Jagiellońskiego, został według przepisów ustawy z dnia 13 lipca 1920 r. o Szkołach akademickich Dz. U. R. P. Nr. 72. poz. 494 i Rozporządzenia Ministra W. R. i O. P. N. 184. z dnia 7 maja 1924 dopuszczony do egzaminu i okazał następujące postępy:

Egzamin	Przedmiot	Po raz pierwszy data	Po raz pierwszy stopień	Poprawczy I data	Poprawczy I stopień	Poprawcz. II data	Poprawcz. II stopień	Poprawczy III data	Poprawczy III stopień	Uwaga
I	Fizyka	20/VI. 29	4							
	Chemja	31/X. 29	4							
	Anatomja	4/VII. 29	4							
II	Fizjologja z chemją lekarską	23/VI. 930	1.	5/XI. 30	3					
	Biologja	7/VII. 30	3							
	Systematyka i metodyka ćwiczeń cielesnych	15/X. 30	3							
II ew. III	Fizjologja	—	—							
	Higjena ogólna i szkolna	29/X 31	2							
	Systematyka i metodyka ćwiczeń cielesnych	—	—							
	Egzamin prakt. z prowadzenia ćwiczeń i gier ruchowych	10/VI 31	4							
		4/VIII. 31	4							
	Pedagogika i dydaktyka	24/VI 31	3							
	Zasady, dzieje i współczesna organizacja wych. fiz.	7/VII. 31	3							
	Teorja wychowania fizycznego	21/V 31	1	15/X. 31.	4					

Egzamin ~~nauczycielski~~ *magist.* *złożony dnia* 5. VI *roku* 1934

Dyplom Magistra Wychowania Fizycznego uzyskany dnia 7. VI *roku* 1934 *Nr.* 45.

62.

Tom I. L.: 62.

P. Feuerzeigowna Julja rodem z Bochni

urodzona dnia 14. grudnia r. 1908 rel. rzym.-kat. narodowości polskiej

obywatel państwa polskiego przynależna do Bochni

uzyskawszy świadectwo dojrzałości dnia 2. czerwca r. 1928 w Bochni

i odbywszy studja w Studjum Wychowania Fizycznego Uniwersytetu Jagiellońskiego, został według przepisów ustawy z dnia 13 lipca 1920 r. o Szkołach akademickich Dz. U. R. P. Nr. 72. poz. 494 i Rozporządzenia Ministra W. R. i O. P. N. 184. z dnia 7 maja 1924 dopuszczony do egzaminu i okazał następujące postępy:

Egzamin	Przedmiot	Po raz pierwszy data	Po raz pierwszy stopień	Poprawczy I data	Poprawczy I stopień	Poprawczy II data	Poprawczy II stopień	Poprawczy III data	Poprawczy III stopień	Uwaga
I	Fizyka	17/VI 29	2							
	Chemja	30/X. 29	2							
	Anatomja	28/VI. 29	2							
II	Fizjologja z chemją lekarską	16/VI. 930	4							
	Biologja	1/VII. 930	1	17/IX. 30	2					
	Systematyka i metodyka ćwiczeń cielesnych	11/X. 30	1	21/X. 30	2					
II ew. III	Fizjologja	—	—							
	Higjena ogólna i szkolna	18/VI. 31	3							
	Systematyka i metodyka ćwiczeń cielesnych	—	—							
	Egzamin prakt. z prowadzenia ćwiczeń i gier ruchowych	8/VI. 31	2							
		4/VIII. 31	3							
	Pedagogika i dydaktyka	29/X. 31	2							
	Zasady, dzieje i współczesna organizacja wych. fiz.	2/VII. 31	3							
	Teorja wychowania fizycznego	1/VII. 31	3							

Egzamin ~~nauczycielski~~ mag. złożony dnia 14. VI roku 1933

Dyplom Magistra Wychowania Fizycznego uzyskany dnia 15. VI 1933 roku Nr. 24.

63

Tom I. L.: 63.

P. Dulęcianka Jadwiga rodem z Zimnej Wody

urodzony dnia 11. czerwca r. 1909 rel. rzym.-kat. narodowości polskiej

obywatel państwa polskiego przynależna do Lwowa

uzyskawszy świadectwo dojrzałości dnia 26 maja r. 1928. we Lwowie

i odbywszy studja w Studjum Wychowania Fizycznego Uniwersytetu Jagiellońskiego, został według przepisów ustawy z dnia 13 lipca 1920 r. o Szkołach akademickich Dz. U. R. P. Nr. 72. poz. 494 i Rozporządzenia Ministra W. R. i O. P. N. 184. z dnia 7 maja 1924 dopuszczony do egzaminu i okazał następujące postępy:

Egzamin	Przedmiot	Po raz pierwszy data	Po raz pierwszy stopień	Poprawczy I data	Poprawczy I stopień	Poprawczy II data	Poprawczy II stopień	Poprawczy III data	Poprawczy III stopień	Uwaga
I	Fizyka	31/X. 29	4							
	Chemja	7/X. 29.	4							
	Anatomja	28/VI. 29	3							
II	Fizjologja z chemją lekarską	27/VI. 930	4							
	Biologja	9/VII. 30	3							
	Systematyka i metodyka ćwiczeń cielesnych	18/X 30	2							
II ew. III	Fizjologja	—	—							
	Higjena ogólna i szkolna	5/XI 31.	1	28/X 32	2					
	Systematyka i metodyka ćwiczeń cielesnych	—	—							
	Egzamin prakt. z prowadzenia ćwiczeń i gier ruchowych	10/VI. 31	4							
		4/VIII 31	4							
	Pedagogika i dydaktyka	31/X. 31	2							
	Zasady, dzieje i współczesna organizacja wych. fiz.	7/VII. 31	4							
	Teorja wychowania fizycznego	1/VII 31	4							

Egzamin ~~nauczycielski~~ mag. złożony dnia 20. XII roku 1933

Dyplom Magistra Wychowania Fizycznego uzyskany dnia 21 XII 1933 roku Nr. 37.

64

Tom I. L.: 64

P. Florkiewicz Wojciech rodem z Krakowa

urodzony dnia 19 lutego r. 1904 rel. rzym.-kat. narodowości polskiej

obywatel państwa polskiego przynależny do Krakowa

uzyskawszy świadectwo dojrzałości dnia 11 lutego r. 1927 w Krakowie

i odbywszy studja w Studjum Wychowania Fizycznego Uniwersytetu Jagiellońskiego, został według przepisów ustawy z dnia 13 lipca 1920 r. o Szkołach akademickich Dz. U. R. P. Nr. 72. poz. 494 i Rozporządzenia Ministra W. R. i O. P. N. 184. z dnia 7 maja 1924 dopuszczony do egzaminu i okazał następujące postępy:

Egzamin	Przedmiot	Po raz pierwszy data	Po raz pierwszy stopień	Poprawczy I data	Poprawczy I stopień	Poprawczy II data	Poprawczy II stopień	Poprawczy III data	Poprawczy III stopień	Uwaga
I	Fizyka	28/VI. 29	2							
	Chemja	24/X. 929	2							
	Anatomja	28/VI. 29	3							
II	Fizjologja z chemją lekarską	25/VI 930	1.	14/X. 30	4					
	Biologja	2/VII 31	1	2/X 31	2					
	Systematyka i metodyka ćwiczeń cielesnych	25/IX 30	3.							
II ew. III	Fizjologja	–								
	Higjena ogólna i szkolna	5/XI 31	2							
	Systematyka i metodyka ćwiczeń cielesnych	–	2							
	Egzamin prakt. z prowadzenia ćwiczeń i gier ruchowych	15/XII. 31	3							
		"	2							
	Pedagogika i dydaktyka	14/XII 31	1	7/XII 31	2					
	Zasady, dzieje i współczesna organizacja wych. fiz.	22/V. 930	3							
		2/VI. 30	3							
	Teorja wychowania fizycznego	14/X 31	3							

Egzamin ~~nauczycielski~~ złożony dnia 14. VI roku 1933

Dyplom Magistra Wychowania Fizycznego uzyskany dnia 15. VI 1933 roku Nr. 25.

65

131

Tom I. L.: 65

P. Förster Stefan rodem z Kalwarji

urodzony dnia 1. września r. 1907 rel. mojż. narodowości żydowskiej

obywatel państwa polskiego przynależny do Kalwarji

uzyskawszy świadectwo dojrzałości dnia r. w

i odbywszy studja w Studjum Wychowania Fizycznego Uniwersytetu Jagiellońskiego, został według przepisów ustawy z dnia 13 lipca 1920 r. o Szkołach akademickich Dz. U. R. P. Nr. 72. poz. 494 i Rozporządzenia Ministra W. R. i O. P. N. 184. z dnia 7 maja 1924 dopuszczony do egzaminu i okazał następujące postępy:

Egzamin	Przedmiot	Po raz pierwszy data	Po raz pierwszy stopień	Poprawczy I data	Poprawczy I stopień	Poprawczy II data	Poprawczy II stopień	Poprawczy III data	Poprawczy III stopień	Uwaga
I	Fizyka	zaliczony egz. wstęp.								
	Chemja	zaliczono egz. wstęp.								
	Anatomja	zaliczono egz. wstęp.								
II	Fizjologja z chemją lekarską	–								
	Biologja	–								
	Systematyka i metodyka ćwiczeń cielesnych	–								
II ew. III	Fizjologja	zaliczono								
	Higjena ogólna i szkolna	26/XII 31 10/XII 31	zaliczono 3							
	Systematyka i metodyka ćwiczeń cielesnych	2/VI. 930	3.							
	Egzamin prakt. z prowadzenia ćwiczeń i gier ruchowych	24	3							
		26/VI 930	3							
	Pedagogika i dydaktyka	23/VI. 930	3.							
	Zasady, dzieje i współczesna organizacja wych. fiz.	31/V. 930.	2.							
	Teorja wychowania fizycznego	30/V. 930.	3							

Egzamin nauczycielski złożony dnia ..... roku .....

Dyplom Magistra Wychowania Fizycznego uzyskany dnia ..... roku .....

132

66

Tom I. L.: 66

P. Gąsowski Kazimierz rodem z Krakowa

urodzony dnia 3. stycznia r. 1908 rel. rzym.-kat. narodowości polskiej

obywatel państwa polskiego przynależny do Krakowa

uzyskawszy świadectwo dojrzałości dnia 14. lutego r. 1928 w Krakowie

i odbywszy studja w Studjum Wychowania Fizycznego Uniwersytetu Jagiellońskiego, został według przepisów ustawy z dnia 13 lipca 1920 r. o Szkołach akademickich Dz. U. R. P. Nr. 72. poz. 494 i Rozporządzenia Ministra W. R. i O. P. N. 184. z dnia 7 maja 1924 dopuszczony do egzaminu i okazał następujące postępy:

Egzamin	Przedmiot	Po raz pierwszy data	Po raz pierwszy stopień	Poprawczy I data	Poprawczy I stopień	Poprawczy II data	Poprawczy II stopień	Poprawczy III data	Poprawczy III stopień	Uwaga
I	Fizyka	24/VI. 29	2							
	Chemja	29/IX. 29	2							
	Anatomja	6/III. 29	1	12/X. 29	2					
II	Fizjologja z chemją lekarską	25/VI. 930	1.	5/X. 30	2					
	Biologja	7/VIII. 30	1.	5/X. 30	2					
	Systematyka i metodyka ćwiczeń cielesnych	18/X. 30	1	29/X. 30	1	15/XII. 30	1	11/X. 32 / 11/X. 32	3. / 2.	
II ew. III	Fizjologja	/								
	Higjena ogólna i szkolna	17/XI. 32	2.							
	Systematyka i metodyka ćwiczeń cielesnych	/								
	Egzamin prakt. z prowadzenia ćwiczeń i gier ruchowych	12/XI. 32. / 25/I. 32.	3. / 3.							
	Pedagogika i dydaktyka	5/XII. 32.	2.							
	Zasady, dzieje i współczesna organizacja wych. fiz.	14/XII. 32.	3.							
	Teorja wychowania fizycznego	1/II. 33.	2.							

Egzamin ~~nauczycielski~~ magist. złożony dnia 5. VI. *roku* 1934

Dyplom Magistra Wychowania Fizycznego uzyskany dnia 7. VI. *roku* 1934 Nr. 46

125

133

67

mgr

L----------

PROTOKÓŁ EGZAMINACYJNY

P. Gergovichówna Janina rodem z Jaworzna

urodzona dnia 28/IV r. 1907 rel. rz. kat. narodowości polskiej

obywatel państwa polskiego przynależny do .....

uzyskawszy świadectwo dojrzałości dn.....r..... w.....

i odbywszy przepisane studja wychowania fizycznego:

I rok / 1 -3 trimestr / w Uniwersytecie.....w.r.szk.....

II rok / 4-6 trimestr / w Uniwersytecie.....w.r.szk.....

III rok / 7-9 trimestr / w Uniwersytecie.....w.r.szk.....

został na mocy art.114 ustawy z dnia 13 lipca 1920.r. o szkołach akademickich / Dz.U.Rzpp.Nr.72.poz.494 / i rozporządzenia Ministra W.R.i.O.P z dnia 7 marca 1924.r. / L:1051-IV/24 / dopuszczony do egzaminu i okazał następujące postępy:

I. EGZAMIN ROCZNY

Przedmiot	W pierwszym egzaminie data	postęp	podpis egzaminatora	w egzaminie powtórnym data	postęp	podpis
Anatomja	24. VI. 29.	-	dostateczni	-	-	Fryzaky
Chemja						
Fizyka						

Wobec postępu.....

może kandydat przejść na następny rok studjów a/ bez przeszkody
b/ po pomyślnym egzaminie poprawczym z.....
.....

Wobec postępu.....przy egzaminie poprawczym z...

.....

może kandydat przejść na następny rok studjów.-

nie może

Przewodniczący Komisji:

Tom I. L.: 67

P. Gergovichówna Janina rodem z Jaworzna
urodzony dnia 28. kwietnia r. 1907 rel. rzym.-kat. narodowości polskiej
obywatel państwa polskiego przynależny do Jaworzna
uzyskawszy świadectwo dojrzałości dnia 10. czerwca r. 1927 w Chrzanowie
i odbywszy studja w Studjum Wychowania Fizycznego Uniwersytetu Jagiellońskiego, został według przepisów ustawy z dnia 13 lipca 1920 r. o Szkołach akademickich Dz. U. R. P. Nr. 72. poz. 494 i Rozporządzenia Ministra W. R. i O. P. N. 184. z dnia 7 maja 1924 dopuszczony do egzaminu i okazał następujące postępy:

Egzamin	Przedmiot	Po raz pierwszy		Poprawczy I		Poprawcz/ II		Poprawczy III		Uwaga
		data	stopień	data	stopień	data	stopień	data	stopień	
I	Fizyka	31/V. 29	3							
	Chemja	13/V. 29	3							
	Anatomja	24/V. 29	2							
II	Fizjologja z chemją lekarską	3/VII 30	2							
	Biologja	14/V. 30	3							
	Systematyka i metodyka ćwiczeń cielesnych	20/V. 30	1	23/V. 30	2					
II ew. III	Fizjologja	—	–							
	Higjena ogólna i szkolna	27/V. 31	1	28/V. 32	2					
	Systematyka i metodyka ćwiczeń cielesnych	–	–							
	Egzamin prakt. z prowadzenia ćwiczeń i gier ruchowych	9/VI. 31 4/VII. 31	2 3							
	Pedagogika i dydaktyka	7/VI. 31	2							
	Zasady, dzieje i współczesna organizacja wych. fiz.	22/V. 31	4							
	Teorja wychowania fizycznego	4/VII. 31	1	15/V. 31	2.					

Egzamin ~~nauczycielski~~ mag. złożony dnia 14. VI *roku* 1933

Dyplom Magistra Wychowania Fizycznego uzyskany dnia 15. VI 1933 *roku* Nr. 26

136

68

Tom I. L.: 68.

P. Grzegorczykówna Helena rodem ze Stróż

urodzona dnia 26 marca r. 1909 rel. rzym.-kat. narodowości polskiej

obywatel państwa polskiego przynależna do Nowego Sącza

uzyskawszy świadectwo dojrzałości dnia 22. maja r. 1928 w Krakowie

i odbywszy studja w Studjum Wychowania Fizycznego Uniwersytetu Jagiellońskiego, został według przepisów ustawy z dnia 13 lipca 1920 r. o Szkołach akademickich Dz. U. R. P. Nr. 72. poz. 494 i Rozporządzenia Ministra W. R. i O. P. N. 184. z dnia 7 maja 1924 dopuszczony do egzaminu i okazał następujące postępy:

Egzamin	Przedmiot	Po raz pierwszy data	Po raz pierwszy stopień	Poprawczy I data	Poprawczy I stopień	Poprawczy II data	Poprawczy II stopień	Poprawczy III data	Poprawczy III stopień	Uwaga
I	Fizyka	28/VI.29	3							
	Chemja	4/X.29	3							
	Anatomja	21/VI.29	3.							
II	Fizjologja z chemją lekarską	16/VI.930	4.							
	Biologja	1/VI.930	1	7/IX.30	4					
	Systematyka i metodyka ćwiczeń cielesnych	25/IX 30	2							
II ew. III	Fizjologja	—	—							
	Higjena ogólna i szkolna	18/VI.31	3							
	Systematyka i metodyka ćwiczeń cielesnych	—	—							
	Egzamin prakt. z prowadzenia ćwiczeń i gier ruchowych	10/VI.31	4							
		4/VII.31	3							
	Pedagogika i dydaktyka	24/VI.31	2							
	Zasady, dzieje i współczesna organizacja wych. fiz.	21/VI 31	3							
	Teorja wychowania fizycznego	1/VI.31	4							

Egzamin ~~nauczycielski~~ złożony dnia 20/VI *roku* 1932.

Dyplom Magistra Wychowania Fizycznego uzyskany dnia 20. czerwca *roku* 1932 L. 13.

STUDJUM WYCHOWANIA FIZYCZNEGO
Uniwersytetu Jagiellońskiego
W KRAKOWIE

137

68 maja

L----------

PROTOKÓŁ EGZAMINACYJNY

P. Grzegorczykówna Helena Kazimiera rodem ze Stróż

urodzony, dnia 26/III r. 1909 rel. rz. kat narodowości polskiej

obywatel państwa polskiego przynależny do .....

uzyskawszy świadectwo dojrzałości dn.....r..... w.....

i odbywszy przepisane studja wychowania fizycznego:

I rok / 1 -3 trimestr / w Uniwersytecie.....w.r.szk.....

II rok / 4-6 trimestr / w Uniwersytecie.....w.r.szk.....

III rok / 7-9 trimestr / w Uniwersytecie.....w.r.szk.....

został na mocy art.114 ustawy z dnia 13 lipca 1920.r. o szkołach akademickich / Dz.U.Rzpp.Nr.72.poz.494 / i rozporządzenia Ministra W.R.i.O.P z dnia 7 marca 1924.r. / L:1051-IV/24 / dopuszczony do egzaminu i okazał następujące postępy:

I. EGZAMIN ROCZNY

Przedmiot	W pierwszym egzaminie data	postęp	podpis egzaminatora	w egzaminie powtórnym data	postęp	podpis
Anatomija	21.VI.29	dobre	Fijałkowski			
Fizyka	28/VI 29	dobre	dr T. Nayder			
Chemija	4/X 29	dobre	Wiszek			

Wobec postępu.....

może kandydat przejść na następny rok studjów a/ bez przeszkody
b/ po pomyślnym egzaminie poprawczym z.....
.....

Wobec postępu.....przy egzaminie poprawczym z...

.....

może kandydat przejść na następny rok studjów.-

nie może

Przewodniczący Komisji:

13 138

69

139

Tom I. L.: 69

P. Hubicki Mieczysław rodem z Nowego Sącza

urodzony dnia 21. stycznia r. 1906 rel. rzym.-kat. narodowości polskiej

obywatel państwa polskiego przynależny do

uzyskawszy świadectwo dojrzałości dnia 18. czerwca r. 1926 w Nowym Targu

i odbywszy studja w Studjum Wychowania Fizycznego Uniwersytetu Jagiellońskiego, został według przepisów ustawy z dnia 13 lipca 1920 r. o Szkołach akademickich Dz. U. R. P. Nr. 72. poz. 494 i Rozporządzenia Ministra W. R. i O. P. N. 184. z dnia 7 maja 1924 dopuszczony do egzaminu i okazał następujące postępy:

Egzamin	Przedmiot	Po raz pierwszy		Poprawczy I		Poprawczy II		Poprawczy III		Uwaga
		data	stopień	data	stopień	data	stopień	data	stopień	
I	Fizyka	5/VII. 29	1	14/XI.	3					
	Chemja	31/X. 29	3							
	Anatomja	22/VI. 29	2							
II	Fizjologja z chemją lekarską	—								
	Biologja	—								
	Systematyka i metodyka ćwiczeń cielesnych	—								
II ew. III	Fizjologja	2/V. 32	2							Patrz Dziennik protok. egz. ustnego
	Higjena ogólna i szkolna	19/X. 32	1	9/XII. 32	2					
	Systematyka i metodyka ćwiczeń cielesnych	4/VII. 30	1	19/V. 32	2					
	Egzamin prakt. z prowadzenia ćwiczeń i gier ruchowych	23/VI. 32	2							
		27/VI. 32	3							
	Pedagogika i dydaktyka	9/V. 32	1	8/VI 32	1	1/III 33	2			
	Zasady, dzieje i współczesna organizacja wych. fiz.	11/V. 32	2							
	Teorja wychowania fizycznego	1/VII. 930	3.							

Egzamin nauczycielski złożony dnia ..... *roku* .....

Dyplom Magistra Wychowania Fizycznego uzyskany dnia ..... *roku* .....

70

Tom I L.: 70

P. Jagielski Stefan rodem z Dębicy

urodzony dnia 3. grudnia r. 1906 rel. rzym.-kat. narodowości polskiej

obywatel państwa polskiego przynależny do Dębicy

uzyskawszy świadectwo dojrzałości dnia 16. czerwca r. 1926 w Dębicy

i odbywszy studja w Studjum Wychowania Fizycznego Uniwersytetu Jagiellońskiego, został według przepisów ustawy z dnia 13 lipca 1920 r. o Szkołach akademickich Dz. U. R. P. Nr. 72. poz. 494 i Rozporządzenia Ministra W. R. i O. P. N. 184. z dnia 7 maja 1924 dopuszczony do egzaminu i okazał następujące postępy:

Egzamin	Przedmiot	Po raz pierwszy		Poprawczy I		Poprawczy II		Poprawczy III		Uwaga
		data	stopień	data	stopień	data	stopień	data	stopień	
I	Fizyka	24/VI.	3							
	Chemja	12/XII. 29	2							
	Anatomja	2/VII. 29	2		-					
II	Fizjologja z chemją lekarską	26/VI. 930	1.	30/X. 30	1	29/XI. 30	2			
	Biologja	10/VII. 930	1.	26/X. 30	2					
	Systematyka i metodyka ćwiczeń cielesnych	11/X. 30	2							
II ew. III	Fizjologja	—	-							
	Higjena ogólna i szkolna	5/XI. 31.	1	28/I. 32	2					
	Systematyka i metodyka ćwiczeń cielesnych	—	-							
	Egzamin prakt. z prowadzenia ćwiczeń i gier ruchowych	11/VI. 31	3							
		12/VI. 31	2							
	Pedagogika i dydaktyka	7/XII. 31	3							
	Zasady, dzieje i współczesna organizacja wych. fiz.	21/VI. 31	3							
	Teorja wychowania fizycznego	1/VII. 31	2							

Egzamin ~~nauczycielski~~ magist. złożony dnia 5. VI. *roku* 1934

Dyplom Magistra Wychowania Fizycznego uzyskany dnia 7. VI. *roku* 1934 Nr. 39.

71

Tom I L.: 71

P. Jakober Józef rodem z Wiśnicza

urodzony dnia 5. lipca r. 1907 rel. mojżesz. narodowości żydowskiej

obywatel państwa polskiego przynależny do Bochni

uzyskawszy świadectwo dojrzałości dnia r. w

i odbywszy studja w Studjum Wychowania Fizycznego Uniwersytetu Jagiellońskiego, został według przepisów ustawy z dnia 13 lipca 1920 r. o Szkołach akademickich Dz. U. R. P. Nr. 72. poz. 494 i Rozporządzenia Ministra W. R. i O. P. N. 184. z dnia 7 maja 1924 dopuszczony do egzaminu i okazał następujące postępy:

Egzamin	Przedmiot	Po raz pierwszy		Poprawczy I		Poprawczy II		Poprawczy III		Uwaga
		data	stopień	data	stopień	data	stopień	data	stopień	
I	Fizyka	poliervno egz. med.								
	Chemja	poliervno egz. med.								
	Anatomja	poliervno egz. med.								
II	Fizjologja z chemją lekarską									
	Biologja									
	Systematyka i metodyka ćwiczeń cielesnych									
II ew. III	Fizjologja									
	Higjena ogólna i szkolna									
	Systematyka i metodyka ćwiczeń cielesnych	30/VI. 930	3							
	Egzamin prakt. z prowadzenia ćwiczeń i gier ruchowych	26/VI. 930	1 / 2							
	Pedagogika i dydaktyka									
	Zasady, dzieje i współczesna organizacja wych. fiz.	22/V. 930	3							
	Teorja wychowania fizycznego	30/V. 930	3.							

Egzamin nauczycielski złożony dnia ..... *roku* .....

Dyplom Magistra Wychowania Fizycznego uzyskany dnia ..... *roku* .....

142

72

Tom I L.: 72

P. Jopkówna Zofja rodem z Rzeszowa
urodzony dnia 28. września r. 1909 rel. rzym.-kat. narodowości polskiej
obywatel państwa polskiego przynależny do Krakowa
uzyskawszy świadectwo dojrzałości dnia 1. czerwca r. 1928 w Krakowie
i odbywszy studja w Studjum Wychowania Fizycznego Uniwersytetu Jagiellońskiego, został według przepisów ustawy z dnia 13 lipca 1920 r. o Szkołach akademickich Dz. U. R. P. Nr. 72. poz. 494 i Rozporządzenia Ministra W. R. i O. P. N. 184. z dnia 7 maja 1924 dopuszczony do egzaminu i okazał następujące postępy:

Egzamin	Przedmiot	Po raz pierwszy data	Po raz pierwszy stopień	Poprawczy I data	Poprawczy I stopień	Poprawczy II data	Poprawczy II stopień	Poprawczy III data	Poprawczy III stopień	Uwaga
I	Fizyka	9/VII. 929	2							
	Chemja	28/X. 29	4							
	Anatomja	1/VII. 29	2							
II	Fizjologja z chemją lekarską	1/VII. 30	4.							
	Biologja	9/VII. 30	2							
	Systematyka i metodyka ćwiczeń cielesnych	18/X. 30	2							
III	Fizjologja	—								
	Higjena ogólna i szkolna	22/X. 31	2							
	Systematyka i metodyka ćwiczeń cielesnych	—								
	Egzamin prakt. z prowadzenia ćwiczeń i gier ruchowych	21/X 31	3							
		4/VIII 31	3							
	Pedagogika i dydaktyka	5/XI 31	3							
	Zasady, dzieje i współczesna organizacja wych. fiz.	2/VII 31	2							
	Teorja wychowania fizycznego	6/VII 31	1.	5/X 31	3					

Egzamin nauczycielski złożony dnia ..... roku .....

Dyplom Magistra Wychowania Fizycznego uzyskany dnia ..... roku .....

STUDJUM WYCHOWANIA FIZYCZNEGO
Uniwersytetu Jagiellońskiego
W KRAKOWIE

143

73 mgr

L----------

PROTOKÓŁ EGZAMINACYJNY

P. Jurusiówna Helena rodem.....
urodzony, dnia.....r.....rel.....narodowości.....
obywatel państwa.....przynależny do .....
uzyskawszy świadectwo dojrzałości dn.....r..... w.....
i odbywszy przepisane studja wychowania fizycznego:

I rok / 1 -3 trimestr / w Uniwersytecie.....w.r.szk.....
II rok / 4-6 trimestr / w Uniwersytecie.....w.r.szk.....
III rok / 7-9 trimestr / w Uniwersytecie.....w.r.szk.....

został na mocy art.114 ustawy z dnia 13 lipca 1920.r. o szkołach akademickich / Dz.U.Rzpp.Nr.72.poz.494 / i rozporządzenia Ministra W.R.i.O.P z dnia 7 marca 1924.r. / L:1051-IV/24 / dopuszczony do egzaminu i okazał następujące postępy:

I. EGZAMIN ROCZNY

Przedmiot	W pierwszym egzaminie data	postęp	podpis egzaminatora	w egzaminie powtórnym data	postęp	podpis
Anatomja	27.VI.29	niedostateczni	[illegible]	8.X.29.	Dobrze	[illegible]
Chemja						
Fizyka	5/VII 29	dobry	T. Nayder			

Wobec postępu.....

może kandydat przejść na następny rok studjów a/ bez przeszkody
b/ po pomyślnym egzaminie poprawczym z.....
.....

Wobec postępu.....przy egzaminie poprawczym z...

.....

może kandydat przejść na następny rok studjów.-

nie może

Przewodniczący Komisji:

142

144

73

145

Tom I L.: 73

P. Jurusiówna Helena rodem z Biecza

urodzony dnia 3. stycznia r. 1907 rel. rzym.-kat. narodowości polskiej

obywatel państwa polskiego przynależny do Biecza

uzyskawszy świadectwo dojrzałości dnia 1. czerwca r. 1926 w Jaśle

i odbywszy studja w Studjum Wychowania Fizycznego Uniwersytetu Jagiellońskiego, został według przepisów ustawy z dnia 13 lipca 1920 r. o Szkołach akademickich Dz. U. R. P. Nr. 72. poz. 494 i Rozporządzenia Ministra W. R. i O. P. N. 184. z dnia 7 maja 1924 dopuszczony do egzaminu i okazał następujące postępy:

Egzamin	Przedmiot	Po raz pierwszy		Poprawczy I		Poprawczy II		Poprawczy III		Uwaga
		data	stopień	data	stopień	data	stopień	data	stopień	
I	Fizyka	5/VII 29	3							
	Chemja	30/X 29	3							
	Anatomja	22/IX 29	1	8/X 29	3					
II	Fizjologja z chemją lekarską	26/VI 930	3							
	Biologja	7/VII 30	4							
	Systematyka i metodyka ćwiczeń cielesnych	11/X 30	3							
II ew. III	Fizjologja	÷								
	Higjena ogólna i szkolna	21/I 32	1	21/IV 32	2					
	Systematyka i metodyka ćwiczeń cielesnych	÷								
	Egzamin prakt. z prowadzenia ćwiczeń i gier ruchowych	12/VI 31 / 4/VII 31	4 / 1	26/X 31	3					
	Pedagogika i dydaktyka	29/I 31	2							
	Zasady, dzieje i współczesna organizacja wych. fiz.	25/VI 31	3							
	Teorja wychowania fizycznego	21/VII 31	2							

Egzamin ~~nauczycielski~~ magisterski złożony dnia 10/VI roku 1936.

Dyplom Magistra Wychowania Fizycznego uzyskany dnia 10/VI roku 1936 L. 111.

74

Tom I. L.: 74.

P. Kaczkowska Marja rodem z Tarnowa

urodzony dnia 1. kwietnia r. 1910 rel. rzym.-kat. narodowości polskiej

obywatel państwa polskiego przynależny do

uzyskawszy świadectwo dojrzałości dnia 21. czerwca r. 1928 w Jaśle

i odbywszy studja w Studjum Wychowania Fizycznego Uniwersytetu Jagiellońskiego, został według przepisów ustawy z dnia 13 lipca 1920 r. o Szkołach akademickich Dz. U. R. P. Nr. 72. poz. 494 i Rozporządzenia Ministra W. R. i O. P. N. 184. z dnia 7 maja 1924 dopuszczony do egzaminu i okazał następujące postępy:

Egzamin	Przedmiot	Po raz pierwszy data	Po raz pierwszy stopień	Poprawczy I data	Poprawczy I stopień	Poprawczy II data	Poprawczy II stopień	Poprawczy III data	Poprawczy III stopień	Uwaga
I	Fizyka	31/X. 929	2							
I	Chemja	19/X. 29	3							
I	Anatomja	1/VI. 29	4							
II	Fizjologja z chemją lekarską	1/VII. 30	2							
II	Biologja	10/VII. 30	1 (z zgl.)	5/XI. 30	4					
II	Systematyka i metodyka ćwiczeń cielesnych	11/X. 30	2							
II ew. III	Fizjologja	÷								
II ew. III	Higjena ogólna i szkolna	21/IV. 32	1	1/XII 32	3					
II ew. III	Systematyka i metodyka ćwiczeń cielesnych	÷								
II ew. III	Egzamin prakt. z prowadzenia ćwiczeń i gier ruchowych	9/VI. 31	2							
		4/VIII. 31	3							
II ew. III	Pedagogika i dydaktyka	25/IV 32	2							
II ew. III	Zasady, dzieje i współczesna organizacja wych. fiz.	21/VI. 31.	2							
II ew. III	Teorja wychowania fizycznego	15/X. 31	3							

Egzamin nauczycielski złożony dnia 5. VI. roku 1934

Dyplom Magistra Wychowania Fizycznego uzyskany dnia 7. VI. roku 1934. Nr. 47.

STUDJUM WYCHOWANIA FIZYCZNEGO Uniwersytetu Jagiellońskiego W KRAKOWIE

L----------.

74 197 Mgr.

PROTOKÓŁ EGZAMINACYJNY

P. Kaczkowska Maryja Jadwiga Celina rodem z Tarnowa

urodzony, dnia 1. IV. r. 1910 rel. rzym. kat. narodowości polskiej

obywatel państwa polskiego przynależny do .....

uzyskawszy świadectwo dojrzałości dn..... r..... w.....

i odbywszy przepisane studja wychowania fizycznego:

I rok / 1 -3 trimestr / w Uniwersytecie.....w.r.szk.....

II rok / 4-6 trimestr / w Uniwersytecie.....w.r.szk.....

III rok / 7-9 trimestr / w Uniwersytecie.....w.r.szk.....

został na mocy art.114 ustawy z dnia 13 lipca 1920.r. o szkołach akademickich / Dz.U.Rzpp.Nr.72.poz.494 / i rozporządzenia Ministra W.R.i.O.P z dnia 7 marca 1924.r. / L:1051-IV/24 / dopuszczony do egzaminu i okazał następujące postępy:

I. EGZAMIN ROCZNY

Przedmiot	W pierwszym egzaminie data	postęp	podpis egzaminatora	w egzaminie powtórnym data	postęp	podpis
Anatomja	1. VII. 29.	dost.	Dobrzyńska			
Chemja						
Fizyka						

Wobec postępu.....

może kandydat przejść na następny rok studjów a/ bez przeszkody
b/ po pomyślnym egzaminie poprawczym z.....
.....

Wobec postępu.....przy egzaminie poprawczym z...
.....

może kandydat przejść na następny rok studjów.-

nie może

Przewodniczący Komisji:

146 148

STUDJUM WYCHOWANIA FIZYCZNEGO
Uniwersytetu Jagiellońskiego
W KRAKOWIE

149

75 mgr

L----------

PROTOKÓŁ EGZAMINACYJNY

P. Kijaniówna Janina rodem z Krakowa

urodzona dnia 1/IX r. 1906 rel. rz. kat. narodowości polskiej

obywatel państwa polskiego przynależny do .....

uzyskawszy świadectwo dojrzałości dn.....r..... w.....

i odbywszy przepisane studja wychowania fizycznego:

I rok / 1 -3 trimestr / w Uniwersytecie.....w.r.szk.....

II rok / 4-6 trimestr / w Uniwersytecie.....w.r.szk.....

III rok / 7-9 trimestr / w Uniwersytecie.....w.r.szk.....

został na mocy art.114 ustawy z dnia 13 lipca 1920.r. o szkołach akademickich / Dz.U.Rzpp.Nr.72.poz.494 / i rozporządzenia Ministra W.R.i.O.P z dnia 7 marca 1924.r. / L:1051-IV/24 / dopuszczony do egzaminu i okazał następujące postępy:

I. EGZAMIN ROCZNY

Przedmiot	W pierwszym egzaminie data	postęp	podpis egzaminatora	w egzaminie powtórnym data	postęp	podpis
Anatomja	24.VI.29.	dostateczny	[illegible]			
Chemja	16.X.929	niedostateczny	[illegible]			
Fizyka	po wakacjach	[illegible]				

Wobec postępu.....

może kandydat przejść na następny rok studjów a/ bez przeszkody
b/ po pomyślnym egzaminie poprawczym z.....
.....

Wobec postępu.....przy egzaminie poprawczym z...

.....

może kandydat przejść na następny rok studjów.-

nie może

Przewodniczący Komisji:

150

151

75

Tom I. L.: 75.

P Kijanówna Janina rodem z Krakowa

urodzony dnia 1 września r. 1906 tel. rzym.-kat. narodowości polskiej

obywatel państwa polskiego przynależny do Krakowa

uzyskawszy świadectwo dojrzałości dnia 7 czerwca r. 1926 w Krakowie

i odbywszy studja w Studjum Wychowania Fizycznego Uniwersytetu Jagiellońskiego, został według przepisów ustawy z dnia 13 lipca 1920 r. o Szkołach akademickich Dz U. R. P. Nr. 72. poz. 494 i Rozporządzenia Ministra W. R. i O. P. N. 784. z dnia 7 maja 1924 dopuszczony do egzaminu i okazał następujące postępy:

Egzamin	Przedmiot	Po raz pierwszy		Poprawczy I		Poprawczy II		Poprawczy III		Uwaga
		data	stopień	data	stopień	data	stopień	data	stopień	
I	Fizyka	29/X 29	2							
	Chemja	16/X 29	1	8/XI	2					
	Anatomja	24/V 29	2							
II	Fizjologja z chemją lekarską	28/V 930	2							
	Biologja	8/V 931	3							
	Systematyka i metodyka ćwiczeń cielesnych	4/VII 30	1	25/IX 930	1	29/V 30	2			
II ew. III	Fizjologja	÷								
	Higjena ogólna i szkolna	5/VII 31	1	28/V 32	zwiększ.	18/V 32	2			
	Systematyka i metodyka ćwiczeń cielesnych	÷								
	Egzamin prakt. z prowadzenia ćwiczeń i gier ruchowych	14/VI 31	3							
		4/VIII 31	2							
	Pedagogika i dydaktyka	11/X 30	3							
	Zasady, dzieje i współczesna organizacja wych. fiz.	7/VII 31	3							
	Teorja wychowania fizycznego	15/X 31	3							

Egzamin nauczycielski złożony dnia ..... *roku* .....

Dyplom Magistra Wychowania Fizycznego uzyskany dnia ..... *roku* .....

252

76

Tom I L.: 76.

P. Koszutska Wanda Nizińska rodem z Kalisza

urodzony dnia 17 czerwca r. 1909 rel. rzym.-kat. narodowości polskiej

obywatel państwa polskiego przynależny do Kalisza

uzyskawszy świadectwo dojrzałości dnia 30 maja r. 1928 w Kaliszu

i odbywszy studja w Studjum Wychowania Fizycznego Uniwersytetu Jagiellońskiego, został według przepisów ustawy z dnia 13 lipca 1920 r. o Szkołach akademickich Dz. U. R. P. Nr. 72. poz. 494 i Rozporządzenia Ministra W. R. i O. P. N. 184. z dnia 7 maja 1924 dopuszczony do egzaminu i okazał następujące postępy:

Egzamin	Przedmiot	Po raz pierwszy		Poprawczy I		Poprawczy II		Poprawczy III		Uwaga
		data	stopień	data	stopień	data	stopień	data	stopień	
I	Fizyka	17/VI. 29	1	21/X.	2					
	Chemja	26/X. 29	2							
	Anatomja	22/VI 29	4							
II	Fizjologja z chemją lekarską	6/VI. 930	2.							
	Biologja	20/VI. 930	3							
	Systematyka i metodyka ćwiczeń cielesnych	13/X. 30	3							
II ew. III	Fizjologja	÷								
	Higjena ogólna i szkolna	9/X 31	2							
	Systematyka i metodyka ćwiczeń cielesnych	÷								
	Egzamin prakt. z prowadzenia ćwiczeń i gier ruchowych	13/VI. 31	2							
		4/VIII. 31	3							
	Pedagogika i dydaktyka	31/X. 31	2							
	Zasady, dzieje i współczesna organizacja wych. fiz.	6/VIII 31	2							
	Teorja wychowania fizycznego	4/VII. 31	1.	14/X. 31	2					

Egzamin ~~nauczycielski~~ mag. złożony dnia 19/VI. roku 1935.

Dyplom Magistra Wychowania Fizycznego uzyskany dnia 19/VI roku 1935 r. 77.

STUDJUM WYCHOWANIA FIZYCZNEGO
Uniwersytetu Jagiellońskiego
W KRAKOWIE

153

76

L----------

PROTOKÓŁ EGZAMINACYJNY

P. Koszutska Wanda rodem z Kalisza

urodzona dnia 17/VI r. 1909 rel. rz. kat. narodowości polskiej

obywatel państwa polskiego przynależny do .....

uzyskawszy świadectwo dojrzałości dn..... r..... w.....

i odbywszy przepisane studja wychowania fizycznego:

I rok / 1 -3 trimestr / w Uniwersytecie.....w.r.szk.....

II rok / 4-6 trimestr / w Uniwersytecie.....w.r.szk.....

III rok / 7-9 trimestr / w Uniwersytecie.....w.r.szk.....

został na mocy art.114 ustawy z dnia 13 lipca 1920.r. o szkołach akademickich / Dz.U.Rzpp.Nr.72.poz.494 / i rozporządzenia Ministra W.R.i.O.P z dnia 7 marca 1924.r. / L:1051-IV/24 / dopuszczony do egzaminu i okazał następujące postępy:

I. EGZAMIN ROCZNY

Przedmiot	W pierwszym egzaminie data	postęp	podpis egzaminatora	w egzaminie powtórnym data	postęp	podpis
Anatomja	22.VI.29.	-	[illegible]			
Fizyka	17/VI.29.	niedostatecznie				
Chemja						

Wobec postępu.....

może kandydat przejść na następny rok studjów a/ bez przeszkody
b/ po pomyślnym egzaminie poprawczym z.....
.....

Wobec postępu.....przy egzaminie poprawczym z...

.....

może kandydat przejść na następny rok studjów.-

nie może

Przewodniczący Komisji:

Tom I L.: 77

P. Kotulski Antoni rodem z Kościsk

urodzony dnia 1. czerwca r. 1905 rel. rzym.-kat. narodowości polskiej

obywatel państwa polskiego przynależny do Kościsk

uzyskawszy świadectwo dojrzałości dnia 15. maja r. 1926 w Przemyślu

i odbywszy studja w Studjum Wychowania Fizycznego Uniwersytetu Jagiellońskiego, został według przepisów ustawy z dnia 13 lipca 1920 r. o Szkołach akademickich Dz. U. R. P. Nr. 72. poz. 494 i Rozporządzenia Ministra W. R. i O. P. N. 184. z dnia 7 maja 1924 dopuszczony do egzaminu i okazał następujące postępy:

Egzamin	Przedmiot	Po raz pierwszy		Poprawczy I		Poprawczy II		Poprawczy III		Uwaga
		data	stopień	data	stopień	data	stopień	data	stopień	
I	Fizyka	25/X. 29	2							
	Chemja	5/XI. 29	3							
	Anatomja	3/VII. 29	4							
II	Fizjologja z chemją lekarską	✗								
	Biologja	8/III. 31	4							
	Systematyka i metodyka ćwiczeń cielesnych	÷								
N. ew. III	Fizjologja	15/XII. 31	2							
	Higjena ogólna i szkolna	5/XII. 31	2							
	Systematyka i metodyka ćwiczeń cielesnych	25/IX. 30	2							
	Egzamin prakt. z prowadzenia ćwiczeń i gier ruchowych	14/VI. 930	2							Po III r. egz. prakt. z prow. ćwicz. ciel. post. bardzo dobr. 19/VI. 31.
	Pedagogika i dydaktyka	26/VI. 30	3							
	Zasady, dzieje i współczesna organizacja wych. fiz.	15/XII. 30	3							
	Teorja wychowania fizycznego	3/V. 930	3							
		31/V. 930	2							

Egzamin nauczycielski złożony dnia ..... roku .....

Dyplom Magistra Wychowania Fizycznego uzyskany dnia ..... roku .....

156

78

Tom I. L.: 78.

P. Krasnyk Jan rodem z Przemyśla
urodzony dnia 21. maja r. 1907 rel. gr.-kat. narodowości ukraińskiej
obywatel państwa polskiego przynależny do Przemyśla
uzyskawszy świadectwo dojrzałości dnia 18. maja r. 1926 w Przemyślu
i odbywszy studja w Studjum Wychowania Fizycznego Uniwersytetu Jagiellońskiego, został według przepisów ustawy z dnia 13 lipca 1920 r. o Szkołach akademickich Dz. U. R. P. Nr. 72. poz. 494 i Rozporządzenia Ministra W. R. i O. P. N. 184. z dnia 7 maja 1924 dopuszczony do egzaminu i okazał następujące postępy:

Egzamin	Przedmiot	Po raz pierwszy data	Po raz pierwszy stopień	Poprawczy I data	Poprawczy I stopień	Poprawczy II data	Poprawczy II stopień	Poprawczy III data	Poprawczy III stopień	Uwaga
I	Fizyka	31/X. 29	2							
	Chemja	26/X. 29	3							
	Anatomja	2/VII. 29	3							
II	Fizjologja z chemją lekarską	23/VI. 930	1.	29/X. 30	3					
	Biologja	8/VII. 30	3							
	Systematyka i metodyka ćwiczeń cielesnych	21/X. 30	3							
II ew. III	Fizjologja	~~23/VI. 930~~	~~1~~							
	Higjena ogólna i szkolna	5/XI. 31	1	21/I. 32	2					
	Systematyka i metodyka ćwiczeń cielesnych	—	—							
	Egzamin prakt. z prowadzenia ćwiczeń i gier ruchowych	9/VI. 31	1	16/III. 32	2					
		13/VI. 31	2							
	Pedagogika i dydaktyka	14/XI. 31	1	22/I. 32	2					
	Zasady, dzieje i współczesna organizacja wych. fiz.	3/VII. 31	4							
	Teorja wychowania fizycznego	2/VI. 31	1	14/X. 31	2					

Egzamin nauczycielski złożony dnia ..... roku .....
Dyplom Magistra Wychowania Fizycznego uzyskany dnia 26 czerwca roku 1939

postęp dobry.

STUDJUM WYCHOWANIA FIZYCZNEGO
Uniwersytetu Jagiellońskiego
W KRAKOWIE

157 9

78 mgr

L----------

PROTOKÓŁ EGZAMINACYJNY

P. Krasnyk Jan rodem z Przemyśla
urodzony, dnia 21/V r. 1907 rel. gr. kat. narodowości ukraińsk.
obywatel państwa polskiego przynależny do .....
uzyskawszy świadectwo dojrzałości dn..... r..... w.....
i odbywszy przepisane studja wychowania fizycznego:

I rok / 1 -3 trimestr / w Uniwersytecie.....w.r.szk.....
II rok / 4-6 trimestr / w Uniwersytecie.....w.r.szk.....
III rok / 7-9 trimestr / w Uniwersytecie.....w.r.szk.....

został na mocy art.114 ustawy z dnia 13 lipca 1920.r. o szkołach akademickich / Dz.U.Rzpp.Nr.72.poz.494 / i rozporządzenia Ministra W.R.i.O.P z dnia 7 marca 1924.r. / L:1051-IV/24 / dopuszczony do egzaminu i okazał następujące postępy:

I. EGZAMIN ROCZNY

Przedmiot	W pierwszym egzaminie data	postęp	podpis egzaminatora	w egzaminie powtórnym data	postęp	podpis
Anatomja	2.VII.29	dobrze	[illegible]			
Chemja						
Fizyka						

Wobec postępu.....
może kandydat przejść na następny rok studjów a/ bez przeszkody
b/ po pomyślnym egzaminie poprawczym z.....
.....

Wobec postępu.....przy egzaminie poprawczym z...
.....
może kandydat przejść na następny rok studjów.-
nie może

Przewodniczący Komisji:

15 158

159

79

Tom I L.: 79

p. Krawczykówna Anna rodem z Tyczyna

urodzona dnia 13. kwietnia r. 1909 rel. rzym.-kat. narodowości polskiej

obywatel państwa polskiego przynależna do Krakowa

uzyskawszy świadectwo dojrzałości dnia 30 maja r. 1928 w Krakowie

i odbywszy studja w Studjum Wychowania Fizycznego Uniwersytetu Jagiellońskiego, został według przepisów ustawy z dnia 13 lipca 1920 r. o Szkołach akademickich Dz U. R. P. Nr. 72. poz. 494 i Rozporządzenia Ministra W. R. i O. P. N. 784. z dnia 7 maja 1924 dopuszczony do egzaminu i okazał następujące postępy:

Egzamin	Przedmiot	Po raz pierwszy		Poprawczy I		Poprawczy II		Poprawczy III		Uwaga
		data	stopień	data	stopień	data	stopień	data	stopień	
I	Fizyka	17/VI. 29	4							
	Chemja	31/X. 29	4							
	Anatomja	4/VII. 29	4							
II	Fizjologja z chemją lekarską	23/VI. 30	4							
	Biologja	7/VII. 30	4							
	Systematyka i metodyka ćwiczeń cielesnych	20/IX. 30	2							
II ew. III	Fizjologja	–								
	Higjena ogólna i szkolna	15/X. 31	1	4/II. 32	3					
	Systematyka i metodyka ćwiczeń cielesnych	–								
	Egzamin prakt. z prowadzenia ćwiczeń i gier ruchowych	12/VI. 31	4							
		4/VIII. 31	3							
	Pedagogika i dydaktyka	24/VI. 31	3							
	Zasady, dzieje i współczesna organizacja wych. fiz.	7/VI. 31	4							
	Teorja wychowania fizycznego	24/V. 31	3							

Egzamin nauczycielski złożony dnia ..... roku .....

Dyplom Magistra Wychowania Fizycznego uzyskany dnia ..... roku .....

80

Tom I. L.: 80.

P. Krwawyczówna Darja rodem z Wołkowa
urodzony dnia 2. marca r. 1909 rel. grecko-kat. narodowości ukraińskiej
obywatel państwa polskiego przynależny do Otyniowic
uzyskawszy świadectwo dojrzałości dnia 17. maja r. 1927 we Lwowie
i odbywszy studja w Studjum Wychowania Fizycznego Uniwersytetu Jagiellońskiego, został według przepisów ustawy z dnia 13 lipca 1920 r. o Szkołach akademickich Dz. U. R. P. Nr. 72. poz. 494 i Rozporządzenia Ministra W. R. i O. P. N. 184. z dnia 7 maja 1924 dopuszczony do egzaminu i okazał następujące postępy:

Egzamin	Przedmiot	Po raz pierwszy data	Po raz pierwszy stopień	Poprawczy I data	Poprawczy I stopień	Poprawczy II data	Poprawczy II stopień	Poprawczy III data	Poprawczy III stopień	Uwaga
I	Fizyka	4/VII. 29	4							
	Chemja	30/X. 29	4							
	Anatomja	24/VI. 29	3							
II	Fizjologja z chemją lekarską	25/VI. 930	4.							
	Biologja	7/VII. 30	4							
	Systematyka i metodyka ćwiczeń cielesnych	13/X. 30	3							
II ew. III	Fizjologja	—	—							
	Higjena ogólna i szkolna	11/V. 33	4							
	Systematyka i metodyka ćwiczeń cielesnych	—	—							
	Egzamin prakt. z prowadzenia ćwiczeń i gier ruchowych	12/VI. 31 4/VII. 31	3 3							
	Pedagogika i dydaktyka	19/X. 32	1	5/XII. 32	1	9/III. 33.	2.			
	Zasady, dzieje i współczesna organizacja wych. fiz.	1/VII. 31.	4							
	Teorja wychowania fizycznego	6/7. 31	2							

Egzamin ~~nauczycielski~~ mag. złożony dnia 20. XII roku 1933
Dyplom Magistra Wychowania Fizycznego uzyskany dnia 21. XII. roku 1933 Nr. 40

81

Tom I. L.: 81.

P. Kuliński Zbigniew rodem z Krakowa
urodzony dnia 18. września r. 1907 rel. rzym.-kat. narodowości polskiej
obywatel państwa polskiego przynależny do Krakowa
uzyskawszy świadectwo dojrzałości dnia 8. czerwca r. 1928 w Grudziądzu
i odbywszy studja w Studjum Wychowania Fizycznego Uniwersytetu Jagiellońskiego, został według przepisów ustawy z dnia 13 lipca 1920 r. o Szkołach akademickich Dz. U. R. P. Nr. 72. poz. 494 i Rozporządzenia Ministra W. R. i O. P. N. 184. z dnia 7 maja 1924 dopuszczony do egzaminu i okazał następujące postępy:

Egzamin	Przedmiot	Po raz pierwszy data	Po raz pierwszy stopień	Poprawczy I data	Poprawczy I stopień	Poprawczy II data	Poprawczy II stopień	Poprawczy III data	Poprawczy III stopień	Uwaga
I	Fizyka	24/VI. 29	3							
	Chemja	12/VII. 29	3							
	Anatomja	22/VI. 29	3							
II	Fizjologja z chemją lekarską	Zaliczono z medycyny.								
	Biologja									
	Systematyka i metodyka ćwiczeń cielesnych	5/XII 31.	2 2							
II ew. III	Fizjologja									
	Higjena ogólna i szkolna									
	Systematyka i metodyka ćwiczeń cielesnych									
	Egzamin prakt. z prowadzenia ćwiczeń i gier ruchowych									
	Pedagogika i dydaktyka									
	Zasady, dzieje i współczesna organizacja wych. fiz.									
	Teorja wychowania fizycznego									

Egzamin nauczycielski złożony dnia ..... roku .....
Dyplom Magistra Wychowania Fizycznego uzyskany dnia ..... roku .....

82

Tom I L.: 82.

P. Kupczykówna Aleksandra rodem z Białej
urodzona dnia 27. listopada r. 1907 rel. rzym.-kat. narodowości polskiej
obywatel państwa polskiego przynależna do Niska
uzyskawszy świadectwo dojrzałości dnia 17. maja r. 1926 w Nisku
i odbywszy studja w Studjum Wychowania Fizycznego Uniwersytetu Jagiellońskiego, został według przepisów ustawy z dnia 13 lipca 1920 r. o Szkołach akademickich Dz. U. R. P. Nr. 72. poz. 494 i Rozporządzenia Ministra W. R. i O. P. N. 184. z dnia 7 maja 1924 dopuszczony do egzaminu i okazał następujące postępy:

Egzamin	Przedmiot	Po raz pierwszy data	Po raz pierwszy stopień	Poprawczy I data	Poprawczy I stopień	Poprawczy II data	Poprawczy II stopień	Poprawczy III data	Poprawczy III stopień	Uwaga
I	Fizyka	5/VII 29	1	9/XI 29	3					
	Chemja	30/X 29	3							
	Anatomja	27/VI 29	1	15/XI 29	3					
II	Fizjologja z chemją lekarską	26/VI 30	2							
	Biologja	7/VII 30	2							
	Systematyka i metodyka ćwiczeń cielesnych	11/X 30	2							
II ew. III	Fizjologja	÷								
	Higjena ogólna i szkolna	5/XI 31	1	19/V 32	2					
	Systematyka i metodyka ćwiczeń cielesnych	÷								
	Egzamin prakt. z prowadzenia ćwiczeń i gier ruchowych	13/VI 31 4/VIII 31	2 1	15/X 31	3					
	Pedagogika i dydaktyka	5/XI 31	2							
	Zasady, dzieje i współczesna organizacja wych. fiz.	25/VI 31	3							
	Teorja wychowania fizycznego	2/VII 31	1	14/X 31	3					

Egzamin ~~nauczycielski~~ mag. złożony dnia 5.VI roku 1934
Dyplom Magistra Wychowania Fizycznego uzyskany dnia 7.VI roku 1934 Nr. 49

83

Tom I L.: 83.

P. Landfisch Paul rodem z Bochni
urodzony dnia 28. stycznia r. 1907 rel. mojż. narodowości żydowskiej
obywatel państwa polskiego przynależny do Bochni
uzyskawszy świadectwo dojrzałości dnia ..... r. ..... w .....
i odbywszy studja w Studjum Wychowania Fizycznego Uniwersytetu Jagiellońskiego, został według przepisów ustawy z dnia 13 lipca 1920 r. o Szkołach akademickich Dz. U. R. P. Nr. 72. poz. 494 i Rozporządzenia Ministra W. R. i O. P. N. 184. z dnia 7 maja 1924 dopuszczony do egzaminu i okazał następujące postępy:

Egzamin	Przedmiot	Po raz pierwszy data	Po raz pierwszy stopień	Poprawczy I data	Poprawczy I stopień	Poprawczy II data	Poprawczy II stopień	Poprawczy III data	Poprawczy III stopień	Uwaga
I	Fizyka	zaliczono egzamina złożone na medycynie								
	Chemja									
	Anatomja									
II	Fizjologja z chemją lekarską									
	Biologja									
	Systematyka i metodyka ćwiczeń cielesnych									
II ew. III	Fizjologja	zaliczono								
	Higjena ogólna i szkolna	10/XII 31	2							
	Systematyka i metodyka ćwiczeń cielesnych	2/VI 930	2							
	Egzamin prakt. z prowadzenia ćwiczeń i gier ruchowych	25/27/VI 930	2							
	Pedagogika i dydaktyka	23/VI 930	3							
	Zasady, dzieje i współczesna organizacja wych. fiz.	31/V 930	2							
	Teorja wychowania fizycznego	30/V 930	3							

Egzamin nauczycielski złożony dnia ..... roku .....
Dyplom Magistra Wychowania Fizycznego uzyskany dnia ..... roku .....

84

Tom I. L.: 84.

P. Langholz Dawid rodem z Ptustego

urodzony dnia 17 maja r. 1907 rel. ewjzel. narodowości polskiej

obywatel państwa polskiego przynależny do

uzyskawszy świadectwo dojrzałości dnia r. w

i odbywszy studja w Studjum Wychowania Fizycznego Uniwersytetu Jagiellońskiego, został według przepisów ustawy z dnia 13 lipca 1920 r. o Szkołach akademickich Dz. U. R. P. Nr. 72. poz. 494 i Rozporządzenia Ministra W. R. i O. P. N. 184. z dnia 7 maja 1924 dopuszczony do egzaminu i okazał następujące postępy:

Egzamin	Przedmiot	Po raz pierwszy data	Po raz pierwszy stopień	Poprawczy I data	Poprawczy I stopień	Poprawczy II data	Poprawczy II stopień	Poprawczy III data	Poprawczy III stopień	Uwaga
I	Fizyka	Dopuszczono egzaminu ze względu na ocenę praktyczną								
I	Chemja									
I	Anatomja									
II	Fizjologja z chemją lekarską									
II	Biologja									
II	Systematyka i metodyka ćwiczeń cielesnych									
II ew. III	Fizjologja									
II ew. III	Higjena ogólna i szkolna									
II ew. III	Systematyka i metodyka ćwiczeń cielesnych	21/VI 930	2.							
II ew. III	Egzamin prakt. z prowadzenia ćwiczeń i gier ruchowych	24 23/VI 930	2							
II ew. III	Pedagogika i dydaktyka	23/VI 930	3.							
II ew. III	Zasady, dzieje i współczesna organizacja wych. fiz.	31/V 930	2							
II ew. III	Teorja wychowania fizycznego	30/V 930	3.							

Egzamin nauczycielski złożony dnia ..... *roku* .....

Dyplom Magistra Wychowania Fizycznego uzyskany dnia ..... *roku* .....

85

Tom I. L.: 85

P. Launer Adam rodem z Krakowa

urodzony dnia 24. grudnia r. 1901 rel. rzym.-kat. narodowości polskiej

obywatel państwa polskiego przynależny do Krakowa

uzyskawszy świadectwo dojrzałości dnia 19 czerwca r. 1923 w Krakowie

i odbywszy studja w Studjum Wychowania Fizycznego Uniwersytetu Jagiellońskiego, został według przepisów ustawy z dnia 13 lipca 1920 r. o Szkołach akademickich Dz. U. R. P. Nr. 72. poz. 494 i Rozporządzenia Ministra W. R. i O. P. N. 184. z dnia 7 maja 1924 dopuszczony do egzaminu i okazał następujące postępy:

Egzamin	Przedmiot	Po raz pierwszy data	Po raz pierwszy stopień	Poprawczy I data	Poprawczy I stopień	Poprawczy II data	Poprawczy II stopień	Poprawczy III data	Poprawczy III stopień	Uwaga
I	Fizyka	6/XI. 29	2							
I	Chemja	30/IX. 29	1	14/XI. 29	2					
I	Anatomja	4/VII. 29	2							
II	Fizjologja z chemją lekarską	30/VI. 30	1	13/XI. 30	1	29/XI 30	1			
II	Biologja	8/VII. 30	2							
II	Systematyka i metodyka ćwiczeń cielesnych	25/IX. 30	2							
II ew. III	Fizjologja									
II ew. III	Higjena ogólna i szkolna									
II ew. III	Systematyka i metodyka ćwiczeń cielesnych									
II ew. III	Egzamin prakt. z prowadzenia ćwiczeń i gier ruchowych									
II ew. III	Pedagogika i dydaktyka									
II ew. III	Zasady, dzieje i współczesna organizacja wych. fiz.									
II ew. III	Teorja wychowania fizycznego									

Egzamin nauczycielski złożony dnia ..... *roku* .....

Dyplom Magistra Wychowania Fizycznego uzyskany dnia ..... *roku* .....

166

86

Tom I L.: 86.

P. Lubowiecki Jakób rodem z Krakowa

urodzony dnia 17. lipca r. 1909 rel. rzym.-kat. narodowości polskiej

obywatel państwa polskiego przynależny do Krakowa

uzyskawszy świadectwo dojrzałości dnia 25. maja r. 1928 w Krakowie

i odbywszy studja w Studjum Wychowania Fizycznego Uniwersytetu Jagiellońskiego, został według przepisów ustawy z dnia 13 lipca 1920 r. o Szkołach akademickich Dz. U. R. P. Nr. 72. poz. 494 i Rozporządzenia Ministra W. R. i O. P. N. 184. z dnia 7 maja 1924 dopuszczony do egzaminu i okazał następujące postępy:

Egzamin	Przedmiot	Po raz pierwszy		Poprawczy I		Poprawczy II		Poprawczy III		Uwaga
		data	stopień	data	stopień	data	stopień	data	stopień	
I	Fizyka	28/VI 29	2							
	Chemja	12/VII 29	3							
	Anatomja	22/VI 929	4							
II	Fizjologja z chemją lekarską	26/VI 30	2.							
	Biologja	3/VII 930	2							
	Systematyka i metodyka ćwiczeń cielesnych	5/VII 930	3							
II ew. III	Fizjologja	—								
	Higjena ogólna i szkolna	9/X 31	3							
	Systematyka i metodyka ćwiczeń cielesnych	—								
	Egzamin prakt. z prowadzenia ćwiczeń i gier ruchowych	10/VI 31	4							
		13/VI 31	4							
	Pedagogika i dydaktyka	30/X 31.	2							
	Zasady, dzieje i współczesna organizacja wych. fiz.	27/VI 31	4							
	Teorja wychowania fizycznego	24/VI 31	3							

Egzamin ~~nauczycielski~~ mag. złożony dnia 7. III roku 1934

Dyplom Magistra Wychowania Fizycznego uzyskany dnia Nr. 41. dn. 15/III roku 1934

STUDJUM WYCHOWANIA FIZYCZNEGO
Uniwersytetu Jagiellońskiego
W KRAKOWIE

167

86

mgr.

L----------

PROTOKÓŁ EGZAMINACYJNY

P. Lubowiecki Jakób rodem.....

urodzony, dnia.....r.....rel.....narodowości.....

obywatel państwa.....przynależny do .....

uzyskawszy świadectwo dojrzałości dn.....r..... w.....

i odbywszy przepisane studja wychowania fizycznego:

I rok / 1 -3 trimestr / w Uniwersytecie.....w.r.szk.....

II rok / 4-6 trimestr / w Uniwersytecie.....w.r.szk.....

III rok / 7-9 trimestr / w Uniwersytecie.....w.r.szk.....

został na mocy art.114 ustawy z dnia 13 lipca 1920.r. o szkołach akademickich / Dz.U.Rzpp.Nr.72.poz.494 / i rozporządzenia Ministra W.R.i.O.P z dnia 7 marca 1924.r. / L:1051-IV/24 / dopuszczony do egzaminu i okazał następujące postępy:

I. EGZAMIN ROCZNY

Przedmiot	W pierwszym egzaminie data	postęp	podpis egzaminatora	w egzaminie powtórnym data	postęp	podpis
Anatomja	22.VI. 29	dobrze	[illegible]			
Chemja	12/VII 29	dobrze	[illegible]			
Fizyka	28/VI 29	dostatecznie	Dr T. Nayder			

Wobec postępu.....

może kandydat przejść na następny rok studjów a/ bez przeszkody
b/ po pomyślnym egzaminie poprawczym z.....
.....

Wobec postępu.....przy egzaminie poprawczym z...

.....

może kandydat przejść na następny rok studjów.-

nie może

Przewodniczący Komisji:

168

169

87

Tom I L.: 87

P. Malinowska Marja rodem z Nowego Sącza

urodzona dnia 10/czerwca r. 1909 rel. rzym.-kat. narodowości polskiej

obywatel państwa polskiego przynależna do Krakowa

uzyskawszy świadectwo dojrzałości dnia 2. czerwca r. 1928 w Krakowie

i odbywszy studja w Studjum Wychowania Fizycznego Uniwersytetu Jagiellońskiego, został według przepisów ustawy z dnia 13 lipca 1920 r. o Szkołach akademickich Dz. U. R. P. Nr. 72. poz. 494 i Rozporządzenia Ministra W. R. i O. P. N. 184. z dnia 7 maja 1924 dopuszczony do egzaminu i okazał następujące postępy:

Egzamin	Przedmiot	Po raz pierwszy		Poprawczy I		Poprawczy II		Poprawczy III		Uwaga
		data	stopień	data	stopień	data	stopień	data	stopień	
I	Fizyka	30/X 929	2							
	Chemja	13/X 929	3							
	Anatomja	4/VII 929	2							
II	Fizjologja z chemją lekarską	28/VI 30	2.							
	Biologja	10/VII 930	4							
	Systematyka i metodyka ćwiczeń cielesnych	15/X 30	2							
II ew. III	Fizjologja	—								
	Higjena ogólna i szkolna	15/X 31	1	15/II 32	2					
	Systematyka i metodyka ćwiczeń cielesnych	—								
	Egzamin prakt. z prowadzenia ćwiczeń i gier ruchowych	11/VI 31	2							
		4/VII 31	3							
	Pedagogika i dydaktyka	31/X 31	1	15/II 32	2					
	Zasady, dzieje i współczesna organizacja wych. fiz.	25/VI 31	2							
	Teorja wychowania fizycznego	4/VII 31	1	15/X 31	2					

Egzamin nauczycielski złożony dnia ..... roku .....

Dyplom Magistra Wychowania Fizycznego uzyskany dnia ..... roku .....

170

88

Tom I L.: 88

P. Maroszek Kazimierz rodem z Niska

urodzony dnia 16. lipca r. 1906 rel. rzym.-kat. narodowości polskiej

obywatel państwa polskiego przynależny do Niska

uzyskawszy świadectwo dojrzałości dnia 13. czerwca r. 1925 w Nisku

i odbywszy studja w Studjum Wychowania Fizycznego Uniwersytetu Jagiellońskiego, został według przepisów ustawy z dnia 13 lipca 1920 r. o Szkołach akademickich Dz. U. R. P. Nr. 72. poz. 494 i Rozporządzenia Ministra W. R. i O. P. N. 184. z dnia 7 maja 1924 dopuszczony do egzaminu i okazał następujące postępy:

Egzamin	Przedmiot	Po raz pierwszy data	Po raz pierwszy stopień	Poprawczy I data	Poprawczy I stopień	Poprawczy II data	Poprawczy II stopień	Poprawczy III data	Poprawczy III stopień	Uwaga
I	Fizyka	5/XI. 929	2							
	Chemja	5/XI. 929	1	14/XI. 929	2					
	Anatomja	27/VI. 29	2							Po powtórzonym II roku
II	Fizjologja z chemją lekarską	28/VI. 30	1	15/XI. 30	1	29/XI. 30	1			9/VII. 31 2
	Biologja	—								14/X. 31 3
	Systematyka i metodyka ćwiczeń cielesnych	5/VII. 930	2							4/VII. 31 2
II ew. III	Fizjologja	—								
	Higjena ogólna i szkolna	21/VI. 34	dt							
	Systematyka i metodyka ćwiczeń cielesnych	—								
	Egzamin prakt. z prowadzenia a) ćwiczeń i b) gier ruchowych	20/VI. 32 3/XI. 32	4 3							
	Pedagogika i dydaktyka	18/X. 30	1	14/XI. 30	2					
	Zasady, dzieje i współczesna organizacja wych. fiz.	27/VI. 32	4							
	Teorja wychowania fizycznego	20/XI. 32	2							

trym. 7-9 w r. akad. 1930/31 z tem że do egz. III r. dopuszczony w r. akad. 1931/32, wtórnie w r. akad. 1931/32 i 1932/33.

Egzamin nauczycielski złożony dnia ..... roku .....

Dyplom Magistra Wychowania Fizycznego uzyskany dnia 18 grudnia roku 1936.

dobry, d. 116

STUDJUM WYCHOWANIA FIZYCZNEGO
Uniwersytetu Jagiellońskiego
W KRAKOWIE

171

88 mgr

L----------

PROTOKÓŁ EGZAMINACYJNY

P. Maroszek Kazimierz rodem z Niska

urodzony, dnia 16/VII r. 1906 rel. rzym.-kat. narodowości polskiej

obywatel państwa polskiego przynależny do .....

uzyskawszy świadectwo dojrzałości dn..... r..... w.....

i odbywszy przepisane studja wychowania fizycznego:

I rok / 1 -3 trimestr / w Uniwersytecie.....w.r.szk.....

II rok / 4-6 trimestr / w Uniwersytecie.....w.r.szk.....

III rok / 7-9 trimestr / w Uniwersytecie.....w.r.szk.....

został na mocy art.114 ustawy z dnia 13 lipca 1920.r. o szkołach akademickich / Dz.U.Rzpp.Nr.72.poz.494 / i rozporządzenia Ministra W.R.i.O.P z dnia 7 marca 1924.r. / L:1051-IV/24 / dopuszczony do egzaminu i okazał następujące postępy:

I. EGZAMIN ROCZNY

Przedmiot	W pierwszym egzaminie data	postęp	podpis egzaminatora	w egzaminie powtórnym data	postęp	podpis
Anatomja	27.VI.29 – dostatecznie – [illegible]					
Chemja						
Fizyka						

Wobec postępu.....

może kandydat przejść na następny rok studjów a/ bez przeszkody
b/ po pomyślnym egzaminie poprawczym z.....
.....

Wobec postępu.....przy egzaminie poprawczym z...

.....

może kandydat przejść na następny rok studjów.-

nie może

Przewodniczący Komisji:

170 172

STUDJUM WYCHOWANIA FIZYCZNEGO
Uniwersytetu Jagiellońskiego
W KRAKOWIE

173

89 mp

L----------

PROTOKÓŁ EGZAMINACYJNY

P. Meller Teofil rodem z Żurawna

urodzony, dnia 20/III r. 1900 rel. mojż. narodowości polskiej

obywatel państwa polskiego przynależny do .....

uzyskawszy świadectwo dojrzałości dn.....r..... w.....

i odbywszy przepisane studja wychowania fizycznego:

I rok / 1 -3 trimestr / w Uniwersytecie.....w.r.szk.....

II rok / 4-6 trimestr / w Uniwersytecie.....w.r.szk.....

III rok / 7-9 trimestr / w Uniwersytecie.....w.r.szk.....

został na mocy art.114 ustawy z dnia 13 lipca 1920.r. o szkołach akademickich / Dz.U.Rzpp.Nr.72.poz.494 / i rozporządzenia Ministra W.R.i.O.P z dnia 7 marca 1924.r. / L:1051-IV/24 / dopuszczony do egzaminu i okazał następujące postępy:

I. EGZAMIN ROCZNY

Przedmiot	W pierwszym egzaminie data	postęp	podpis egzaminatora	w egzaminie powtórnym data	postęp	podpis
Anatomja	2.III.	dostatecznie	[illegible]			
Chemja						
Fizyka	9/VII	niedostateczny	Dr T. Nasder			

Wobec postępu.....

może kandydat przejść na następny rok studjów a/ bez przeszkody
b/ po pomyślnym egzaminie poprawczym z.....
.....

Wobec postępu.....przy egzaminie poprawczym z...

.....

może kandydat przejść na następny rok studjów.-

nie może

Przewodniczący Komisji:

Tom I L.: 89

P. Meller Teofil rodem z Żurawna

urodzony dnia 20. marca r. 1900 rel. mojż. narodowości polskiej

obywatel państwa polskiego przynależny do Żurawna

uzyskawszy świadectwo dojrzałości dnia 14. marca r. 1918 w Stryju

i odbywszy studja w Studjum Wychowania Fizycznego Uniwersytetu Jagiellońskiego, został według przepisów ustawy z dnia 13 lipca 1920 r. o Szkołach akademickich Dz. U. R. P. Nr. 72. poz. 494 i Rozporządzenia Ministra W. R. i O. P. N. 184. z dnia 7 maja 1924 dopuszczony do egzaminu i okazał następujące postępy:

Egzamin	Przedmiot	Po raz pierwszy		Poprawczy I		Poprawczy II		Poprawczy III		Uwaga
		data	stopień	data	stopień	data	stopień	data	stopień	
I	Fizyka	9/VII 29	1	6/IX 29	2					
	Chemja	29/X 29	3							
	Anatomja	2/III 29	2							
II	Fizjologja z chemją lekarską	4/VII 930	1	15/X 30	2					
	Biologja	23/VI 33o	2.							
	Systematyka i metodyka ćwiczeń cielesnych	8/X 30	2							
II ew. III	Fizjologja	—	—							
	Higjena ogólna i szkolna	21/I 32	1	20/II 36.	2.					
	Systematyka i metodyka ćwiczeń cielesnych	—	—							
	Egzamin prakt. z prowadzenia ćwiczeń i gier ruchowych	15/VI 31 13/VI 31	2 3							
	Pedagogika i dydaktyka	22/I 32	1	22/I 36.	2.					
	Zasady, dzieje i współczesna organizacja wych. fiz.	24/VI 31	4							
	Teorja wychowania fizycznego	24/VI 31	3							

Egzamin nauczycielski złożony dnia ..... roku .....

Dyplom Magistra Wychowania Fizycznego uzyskany dnia 18 grudnia roku 1936.

L. 156.

Lwów.

176

90

Tom I L.: 90.

P. Monné Łucja rodem z Cieszyna

urodzony dnia 9. listopada r. 1908 rel. rzym.-kat. narodowości polskiej

obywatel państwa polskiego przynależny do Cieszyna

uzyskawszy świadectwo dojrzałości dnia 22. czerwca r. 1928 w Cieszynie

i odbywszy studja w Studjum Wychowania Fizycznego Uniwersytetu Jagiellońskiego, został według przepisów ustawy z dnia 13 lipca 1920 r. o Szkołach akademickich Dz. U. R. P. Nr. 72. poz. 494 i Rozporządzenia Ministra W. R. i O. P. N. 184. z dnia 7 maja 1924 dopuszczony do egzaminu i okazał następujące postępy:

Egzamin	Przedmiot	Po raz pierwszy		Poprawczy I		Poprawczy II		Poprawczy III		Uwaga
		data	stopień	data	stopień	data	stopień	data	stopień	
I	Fizyka	4/VII 29	2							
	Chemja	28/X 29	3							
	Anatomja	24/VII 29	4							
II	Fizjologja z chemją lekarską	26/VI 30	2							
	Biologja	7/VII 30	3							
	Systematyka i metodyka ćwiczeń cielesnych	27/X 30	3							
II ew. III	Fizjologja	—								
	Higjena ogólna i szkolna	21/IV 32	1	19/V 32	2					
	Systematyka i metodyka ćwiczeń cielesnych	—								
	Egzamin prakt. z prowadzenia ćwiczeń i gier ruchowych	8/VI 31	3							
		4/VIII 31	2							
	Pedagogika i dydaktyka	22/I 32	2							
	Zasady, dzieje i współczesna organizacja wych. fiz.	2/X 31	4							
	Teorja wychowania fizycznego	24/VI 31	3							

Egzamin ~~nauczycielski~~ mag. złożony dnia 14.VI roku 1933

Dyplom Magistra Wychowania Fizycznego uzyskany dnia 15.VI 1933 roku Nr. 30.

STUDJUM WYCHOWANIA FIZYCZNEGO
Uniwersytetu Jagiellońskiego
W KRAKOWIE

177

90 mgr

L----------

PROTOKÓŁ EGZAMINACYJNY

P. Monné Łucja rodem z Cieszyna

urodzony dnia 9/XI r. 1908 rel. rz. kat. narodowości polskiej

obywatel państwa polskiego przynależny do .....

uzyskawszy świadectwo dojrzałości dn.....r..... w.....

i odbywszy przepisane studja wychowania fizycznego:

I rok / 1 -3 trimestr / w Uniwersytecie.....w.r.szk.....

II rok / 4-6 trimestr / w Uniwersytecie.....w.r.szk.....

III rok / 7-9 trimestr / w Uniwersytecie.....w.r.szk.....

został na mocy art.114 ustawy z dnia 13 lipca 1920.r. o szkołach akademickich / Dz.U.Rzpp.Nr.72.poz.494 / i rozporządzenia Ministra W.R.i.O.P z dnia 7 marca 1924.r. / L:1051-IV/24 / dopuszczony do egzaminu i okazał następujące postępy:

I. EGZAMIN ROCZNY

Przedmiot	W pierwszym egzaminie data	postęp	podpis egzaminatora	w egzaminie powtórnym data	postęp	podpis
Anatomja	24.VII.29.	bardzo dobrze	[illegible]			
Chemja						
Fizyka	4/VII 29	dostateczny	Dr T. Nayder.			

Wobec postępu.....

może kandydat przejść na następny rok studjów a/ bez przeszkody
b/ po pomyślnym egzaminie poprawczym z.....
.....

Wobec postępu.....przy egzaminie poprawczym z...

.....

może kandydat przejść na następny rok studjów.-

nie może

Przewodniczący Komisji:

176 178

91

179

Tom I L.: 91

P. Skorajka Jan rodem z Kędzierzynki

urodzony dnia 24 września r. 1904 rel. rzym-kat narodowości polskiej

obywatel państwa polskiego przynależny do

uzyskawszy świadectwo dojrzałości dnia 28 maja r. 1926 w Bochni

i odbywszy studja w Studjum Wychowania Fizycznego Uniwersytetu Jagiellońskiego, został według przepisów ustawy z dnia 13 lipca 1920 r. o Szkołach akademickich Dz. U. R. P. Nr. 72. poz. 494 i Rozporządzenia Ministra W. R. i O. P. N. 184. z dnia 7 maja 1924 dopuszczony do egzaminu i okazał następujące postępy:

Egzamin	Przedmiot	Po raz pierwszy		Poprawczy I		Poprawczy II		Poprawczy III		Uwaga
		data	stopień	data	stopień	data	stopień	data	stopień	
I	Fizyka	4/VII. 29.	2							
	Chemja	31/X. 29.	3							
	Anatomja	24/V. 29.	2							
II	Fizjologja z chemją lekarską									
	Biologja									
	Systematyka i metodyka ćwiczeń cielesnych									
II ew. III	Fizjologja	19/XII. 31	2							Patrz księga protokołów ogólnych
	Higjena ogólna i szkolna	12/VI. 30	2.							
	Systematyka i metodyka ćwiczeń cielesnych	5/VI. 30	2							
	Egzamin prakt. z prowadzenia ćwiczeń i gier ruchowych	25 23/VI 30.	2							
	Pedagogika i dydaktyka	5/XI 31	2.							
	Zasady, dzieje i współczesna organizacja wych. fiz.	31/V. 930	3.							
	Teorja wychowania fizycznego	5/VII. 930	3							

Egzamin ~~nauczycielski~~ końcowy złożony dnia 14. czerwca roku 1932

Dyplom Magistra Wychowania Fizycznego uzyskany dnia ..... roku .....

180

92

Tom I L.: 92

P. Perlberg Ilse rodem ze Lwowa

urodzony dnia 26 marca r. 1908 rel. mojż. narodowości polskiej

obywatel państwa polskiego przynależny do Tarnowa

uzyskawszy świadectwo dojrzałości dnia 8. czerwca r. 1926 w Krakowie

i odbywszy studja w Studjum Wychowania Fizycznego Uniwersytetu Jagiellońskiego, został według przepisów ustawy z dnia 13 lipca 1920 r. o Szkołach akademickich Dz. U. R. P. Nr. 72. poz. 494 i Rozporządzenia Ministra W. R. i O. P. N. 184. z dnia 7 maja 1924 dopuszczony do egzaminu i okazał następujące postępy:

Egzamin	Przedmiot	Po raz pierwszy data	Po raz pierwszy stopień	Poprawczy I data	Poprawczy I stopień	Poprawczy II data	Poprawczy II stopień	Poprawczy III data	Poprawczy III stopień	Uwaga
I	Fizyka	4/VII 29	4							
	Chemja	18/X 929	4							
	Anatomja	5/XI 29	4							
II	Fizjologja z chemją lekarską	30/X 30	3							
	Biologja	27/VI 31	4							
	a) Systematyka i metodyka ćwiczeń cielesnych b) uprawn. osobiste	12/X 31 a) b)	4 3							
II ew. III	Fizjologja	—								
	Higjena ogólna i szkolna	5/XII 31	4							
	Systematyka i metodyka ćwiczeń cielesnych	—								
	Egzamin prakt. z prowadzenia ćwiczeń i gier ruchowych	8/VI 31 4/VIII 31	4 3							
	Pedagogika i dydaktyka	7/XII 31	4							
	Zasady, dzieje i współczesna organizacja wych. fiz.	7/VII 30	4							
	Teorja wychowania fizycznego	1/VII 930	3							

Egzamin ~~nauczycielski~~ mag. złożony dnia 11. XII roku 1934

Dyplom Magistra Wychowania Fizycznego uzyskany dnia 12. XII roku 1934 Nr. 63

STUDJUM WYCHOWANIA FIZYCZNEGO
Uniwersytetu Jagiellońskiego
W KRAKOWIE

181

92

L----------

PROTOKÓŁ EGZAMINACYJNY

P. Perlberg Iza rodem ze Lwowa

urodzona dnia 26/III r. 1908 r. rel. mojż. narodowości polskiej

obywatel państwa polskiego przynależny do .....

uzyskawszy świadectwo dojrzałości dn..... r..... w.....

i odbywszy przepisane studja wychowania fizycznego:

I rok / 1 -3 trimestr / w Uniwersytecie.....w.r.szk.....

II rok / 4-6 trimestr / w Uniwersytecie.....w.r.szk.....

III rok / 7-9 trimestr / w Uniwersytecie.....w.r.szk.....

został na mocy art.114 ustawy z dnia 13 lipca 1920.r. o szkołach akademickich / Dz.U.Rzpp.Nr.72.poz.494 / i rozporządzenia Ministra W.R.i.O.P z dnia 7 marca 1924.r. / L:1051-IV/24 / dopuszczony do egzaminu i okazał następujące postępy:

I. EGZAMIN ROCZNY

Przedmiot	W pierwszym egzaminie data	postęp	podpis egzaminatora	w egzaminie powtórnym data	postęp	podpis
Anatomja						
Chemja	18/X 929	bardzo dobry	Maślankiewicz			
Fizyka	4/VII 29	bardzo dobry	Dr T. Nayder.			

Wobec postępu.....

może kandydat przejść na następny rok studjów a/ bez przeszkody
b/ po pomyślnym egzaminie poprawczym z.....
.....

Wobec postępu.....przy egzaminie poprawczym z...

.....

może kandydat przejść na następny rok studjów.-

nie może

Przewodniczący Komisji:

182

STUDJUM WYCHOWANIA FIZYCZNEGO
Uniwersytetu Jagiellońskiego
W KRAKOWIE

183

93 wyr

L----------

PROTOKÓŁ EGZAMINACYJNY

P. Ptasiewiczówna Janina ze Lwowa rodem.....

urodzony, dnia 16.VIII.r 1908 .....rel. rzym-kat. ..narodowości polskiej

obywatel państwa polskiego ...przynależny do .....

uzyskawszy świadectwo dojrzałości dn.....r..... w.....

i odbywszy przepisane studja wychowania fizycznego:

I rok / 1 -3 trimestr / w Uniwersytecie.....w.r.szk.....

II rok / 4-6 trimestr / w Uniwersytecie.....w.r.szk.....

III rok / 7-9 trimestr / w Uniwersytecie.....w.r.szk.....

został na mocy art.114 ustawy z dnia 13 lipca 1920.r. o szkołach akademickich / Dz.U.Rzpp.Nr.72.poz.494 / i rozporządzenia Ministra W.R.i.O.P z dnia 7 marca 1924.r. / L:1051-IV/24 / dopuszczony do egzaminu i okazał następujące postępy:

I. EGZAMIN ROCZNY

Przedmiot	W pierwszym egzaminie data	postęp	podpis egzaminatora	w egzaminie powtórnym data	postęp	podpis
1. Anatomja :	28.VI.	niedostatecznie	[illegible]			
2. Chemja :						
3. Fizyka :	18/VI.	dostatecznie	Dr T. Nayder.			

Wobec postępu.....

może kandydat przejść na następny rok studjów a/ bez przeszkody
b/ po pomyślnym egzaminie poprawczym z.....
.....

Wobec postępu.....przy egzaminie poprawczym z...

.....

może kandydat przejść na następny rok studjów.-

nie może

Przewodniczący Komisji:

93

Tom I L.: 93

P. Płaniewiczówna Janina rodem ze Lwowa

urodzony dnia 11 sierpnia r. 1908 rel. prym.-kat. narodowości polskiej

obywatel państwa polskiego przynależny do

uzyskawszy świadectwo dojrzałości dnia 25. maja r. 1927 w Stryju

i odbywszy studja w Studjum Wychowania Fizycznego Uniwersytetu Jagiellońskiego, został według przepisów ustawy z dnia 13 lipca 1920 r. o Szkołach akademickich Dz. U. R. P. Nr. 72. poz. 494 i Rozporządzenia Ministra W. R. i O. P. N. 184. z dnia 7 maja 1924 dopuszczony do egzaminu i okazał następujące postępy:

Egzamin	Przedmiot	Po raz pierwszy		Poprawczy I		Poprawczy II		Poprawczy III		Uwaga
		data	stopień	data	stopień	data	stopień	data	stopień	
I	Fizyka	18/VI. 929	2							
	Chemja	4/XI. 929	3							
	Anatomja	28/VI. 29	1	5/II. 29	2					
II	Fizjologja z chemją lekarską	25/VI. 930	1.	11/XI 30	3					
	Biologja	7/VII. 930	2							
	Systematyka i metodyka ćwiczeń cielesnych	22/X.	2							
II ew. III	Fizjologja	/								Po powtórzeniu III roku
	Higjena ogólna i szkolna	15/X. 31	nie zal. 1	28/I. 32	2					
	Systematyka i metodyka ćwiczeń cielesnych	/								
	Egzamin prakt. z prowadzenia ćwiczeń i gier ruchowych	3/8. 31	1	1/II. 32	nie zal.					a) 18/II 32 2
		4/VIII 31	1	30/I. 32	1					b) " 2
	Pedagogika i dydaktyka	30/X. 31	2							
	Zasady, dzieje i współczesna organizacja wych. fiz.	7/VII 31	3							
	Teorja wychowania fizycznego	9/VII 31	1	14/X. 31	3					

Egzamin ~~nauczycielski~~ magisterski złożony dnia 3/XII roku 1935

Dyplom Magistra Wychowania Fizycznego uzyskany dnia 3/XII roku 1935. L. 62.

186

94

Tom I L.: 94

P. Przybytkiewicz Zdzisław rodem z Tarnowa

urodzony dnia 12 września r. 1908 rel. rzym.-kat. narodowości polskiej

obywatel państwa polskiego przynależny do Tarnowa

uzyskawszy świadectwo dojrzałości dnia ..... r. ..... w .....

i odbywszy studja w Studjum Wychowania Fizycznego Uniwersytetu Jagiellońskiego, został według przepisów ustawy z dnia 13 lipca 1920 r. o Szkołach akademickich Dz. U. R. P. Nr. 72. poz. 494 i Rozporządzenia Ministra W. R. i O. P. N. 184. z dnia 7 maja 1924 dopuszczony do egzaminu i okazał następujące postępy:

Egzamin	Przedmiot	Po raz pierwszy data	Po raz pierwszy stopień	Poprawczy I data	Poprawczy I stopień	Poprawczy II data	Poprawczy II stopień	Poprawczy III data	Poprawczy III stopień	Uwaga
I	Fizyka	zaliczono egzamin z Wydziału Lekarskiego								
	Chemja									
	Anatomja									
II	Fizjologja z chemją lekarską									
	Biologja									
	Systematyka i metodyka ćwiczeń cielesnych									
II ew. III	Fizjologja									
	Higjena ogólna i szkolna									
	Systematyka i metodyka ćwiczeń cielesnych	30/VI.930	4							
	Egzamin prak. z prowadzenia ćwiczeń gier ruchowych	26/VI.930	3 2							
	Pedagogika i dydaktyka	11/XII.33	3.							
	Zasady, dzieje i współczesna organizacja wych. fiz.	31/V.930	3.							
	Teorja wychowania fizycznego	30/V.930	3.							

Egzamin nauczycielski złożony dnia ..... roku .....

Dyplom Magistra Wychowania Fizycznego uzyskany dnia ..... roku .....

STUDJUM WYCHOWANIA FIZYCZNEGO
Uniwersytetu Jagiellońskiego
W KRAKOWIE

187

95 mgr

L----------

PROTOKÓŁ EGZAMINACYJNY

P. Reichardówna Kazimiera rodem z Leżajska

urodzony dnia 7/III r. 1909 rel. rz.-kat. narodowości polskiej

obywatel państwa polskiego przynależny do .....

uzyskawszy świadectwo dojrzałości dn..... r..... w.....

i odbywszy przepisane studja wychowania fizycznego:

I rok / 1 -3 trimestr / w Uniwersytecie.....w.r.szk.....

II rok / 4-6 trimestr / w Uniwersytecie.....w.r.szk.....

III rok / 7-9 trimestr / w Uniwersytecie.....w.r.szk.....

został na mocy art.114 ustawy z dnia 13 lipca 1920.r. o szkołach akademickich / Dz.U.Rzpp.Nr.72.poz.494 / i rozporządzenia Ministra W.R.i.O.P z dnia 7 marca 1924.r. / L:1051-IV/24 / dopuszczony do egzaminu i okazał następujące postępy:

I. EGZAMIN ROCZNY

Przedmiot	W pierwszym egzaminie data	postęp	podpis egzaminatora	w egzaminie powtórnym data	postęp	podpis
Anatomja	22.VI.29	celująca	[illegible]			
Fizyka	27/VI 29	dobry	Dr T. Nayder			
Chemja	27/VI 29	celująca	[illegible]			

Wobec postępu.....

może kandydat przejść na następny rok studjów a/ bez przeszkody
b/ po pomyślnym egzaminie poprawczym z.....
.....

Wobec postępu.....przy egzaminie poprawczym z...

.....

może kandydat przejść na następny rok studjów.-

nie może

Przewodniczący Komisji:

95

Tom I L.: 95.

P. Reichardówna Karimiera rodem z Leżajska

urodzony dnia 7. marca r. 1909 rel. rzym.-kat. narodowości polskiej

obywatel państwa polskiego przynależny do Leżajska

uzyskawszy świadectwo dojrzałości dnia 18. maja r. 1927 w Leżajsku

i odbywszy studja w Studjum Wychowania Fizycznego Uniwersytetu Jagiellońskiego, został według przepisów ustawy z dnia 13 lipca 1920 r. o Szkołach akademickich Dz. U. R. P. Nr. 72. poz. 494 i Rozporządzenia Ministra W. R. i O. P. N. 184. z dnia 7 maja 1924 dopuszczony do egzaminu i okazał następujące postępy:

Egzamin	Przedmiot	Po raz pierwszy		Poprawczy I		Poprawczy II		Poprawczy III		Uwaga
		data	stopień	data	stopień	data	stopień	data	stopień	
I	Fizyka	27/VI. 29	3							
	Chemja	27/VI. 29	4							
	Anatomja	22/VI. 29	4							
II	Fizjologja z chemją lekarską	6/VI. 930	4.							
	Biologja	20/VI. 930	4.							
	Systematyka i metodyka ćwiczeń cielesnych	30/IV. 930	2.							
II ew. III	Fizjologja	—	—							
	Higjena ogólna i szkolna	15/X 31	2							
	Systematyka i metodyka ćwiczeń cielesnych	—	—							
	Egzamin prakt. z prowadzenia ćwiczeń i gier ruchowych	8/VI 31 4/VIII 31	4 3							
	Pedagogika i dydaktyka	24/VI 31	4							
	Zasady, dzieje i współczesna organizacja wych. fiz.	31/VII 31	3							
	Teorja wychowania fizycznego	1/VII 31	3							

Egzamin ~~nauczycielski~~ maj złożony dnia 20/VI roku 1936

Dyplom Magistra Wychowania Fizycznego uzyskany dnia 20 czerwca roku 1932 L. 18.

96

Tom I L.: 96

P. Samulska Marja rodem z Myślenic
urodzona dnia 6 stycznia r. 1906 rel. rzym.-kat. narodowości polskiej
obywatel państwa polskiego przynależny do
uzyskawszy świadectwo dojrzałości dnia 21 czerwca r. 1924 w Krakowie
i odbywszy studja w Studjum Wychowania Fizycznego Uniwersytetu Jagiellońskiego, został według przepisów ustawy z dnia 13 lipca 1920 r. o Szkołach akademickich Dz. U. R. P. Nr. 72. poz. 494 i Rozporządzenia Ministra W. R. i O. P. N. 184. z dnia 7 maja 1924 dopuszczony do egzaminu i okazał następujące postępy:

Egzamin	Przedmiot	Po raz pierwszy data	Po raz pierwszy stopień	Poprawczy I data	Poprawczy I stopień	Poprawczy II data	Poprawczy II stopień	Poprawczy III data	Poprawczy III stopień	Uwaga
I	Fizyka	15/X 29	2							
	Chemja	12/XI 29	3							
	Anatomja	4/VII 29	2							
II	Fizjologja z chemją lekarską	2/VI 930	2							
	Biologja	10/VII 930	3							
	Systematyka i metodyka ćwiczeń cielesnych	18/X 30	1	28/X 30	3					
II ew. III	Fizjologja	÷								
	Higjena ogólna i szkolna	5/XI 31	1	21/I 32	2					
	Systematyka i metodyka ćwiczeń cielesnych	÷								
	Egzamin prakt. z prowadzenia ćwiczeń i gier ruchowych	17/X 31 4/VIII 31	2 1	25/X 32	2					
	Pedagogika i dydaktyka	14/XI 31	1	22/I 32	2					
	Zasady, dzieje i współczesna organizacja wych. fiz.	1/VII 31	2							
	Teorja wychowania fizycznego	6/VII 31	2							

Egzamin nauczycielski złożony dnia ..... roku .....
Dyplom Magistra Wychowania Fizycznego uzyskany dnia ..... roku .....

STUDJUM WYCHOWANIA FIZYCZNEGO
Uniwersytetu Jagiellońskiego
W KRAKOWIE

97 mgr

L----------

PROTOKÓŁ EGZAMINACYJNY

P. Sawicka Stanisława rodem z Podwołoczyska
urodzony, dnia 4. XII r. 1909 rel. rzym. kat. narodowości polskiej
obywatel państwa polskiego przynależny do .....
uzyskawszy świadectwo dojrzałości dn..... r..... w.....
i odbywszy przepisane studja wychowania fizycznego:

I rok / 1 -3 trimestr / w Uniwersytecie.....w.r.szk.....
II rok / 4-6 trimestr / w Uniwersytecie.....w.r.szk.....
III rok / 7-9 trimestr / w Uniwersytecie.....w.r.szk.....

został na mocy art.114 ustawy z dnia 13 lipca 1920.r. o szkołach akademickich / Dz.U.Rzpp.Nr.72.poz.494 / i rozporządzenia Ministra W.R.i.O.P z dnia 7 marca 1924.r. / L:1051-IV/24 / dopuszczony do egzaminu i okazał następujące postępy:

I. EGZAMIN ROCZNY

Przedmiot	W pierwszym egzaminie data	postęp	podpis egzaminatora	w egzaminie powtórnym data	postęp	podpis
Anatomja:	28.VI.29	dostatecznie	[illegible]			
Chemja:	7/X 1929	bardzo dobrze	[illegible]			
Fizyka:						

Wobec postępu.....
może kandydat przejść na następny rok studjów a/ bez przeszkody
b/ po pomyślnym egzaminie poprawczym z.....
.....

Wobec postępu.....przy egzaminie poprawczym z...
.....
może kandydat przejść na następny rok studjów.-
nie może

Przewodniczący Komisji:

Tom I. L.: 97

P. Sawicka Stanisława rodem z Podwołoczysk
urodzona dnia 14. grudnia r. 1909 rel. rzym.-kat. narodowości polskiej
obywatel państwa polskiego przynależny do
uzyskawszy świadectwo dojrzałości dnia 13. czerwca r. 1928 w Tarnowie
i odbywszy studja w Studjum Wychowania Fizycznego Uniwersytetu Jagiellońskiego, został według przepisów ustawy z dnia 13 lipca 1920 r. o Szkołach akademickich Dz. U. R. P. Nr. 72. poz. 494 i Rozporządzenia Ministra W. R. i O. P. N. 184. z dnia 7 maja 1924 dopuszczony do egzaminu i okazał następujące postępy:

Egzamin	Przedmiot	Po raz pierwszy		Poprawczy I		Poprawczy II		Poprawczy III		Uwaga
		data	stopień	data	stopień	data	stopień	data	stopień	
I	Fizyka	31/X 929	2							
	Chemja	7/X 929	4							
	Anatomja	28/VI 29	2							
II	Fizjologja z chemją lekarską	27/VI 930	1	13/XI 30	4					
	Biologja	6/X 30	3							
	Systematyka i metodyka ćwiczeń cielesnych	27/X 30	2							
II ew. III	Fizjologja	./.								
	Higjena ogólna i szkolna	5/XI 31	nie zgł. się	4/II 32	2					
				"	1	21/IV 32	2			
	Systematyka i metodyka ćwiczeń cielesnych	./.								
	Egzamin prakt. z prowadzenia ćwiczeń i gier ruchowych	8/VI 31	3							
		4/VIII 31	3							
	Pedagogika i dydaktyka	5/XI 31	2							
	Zasady, dzieje i współczesna organizacja wych. fiz.	7/VII 31	3							
	Teorja wychowania fizycznego	15/X 31	3							

Egzamin ~~nauczycielski~~ mag. złożony dnia 10/VI roku 1936.
Dyplom Magistra Wychowania Fizycznego uzyskany dnia 10/VI roku 1936. L. 98.

194

98

Tom I L.: 98

P. Skotyszewska Jadwiga rodem z Bochni

urodzona dnia 5. stycznia r. 1909 rel. rzym.-kat. narodowości polskiej

obywatel państwa polskiego przynależna do Bochni

uzyskawszy świadectwo dojrzałości dnia 3. czerwca r. 1927 w Nowym Targu

i odbywszy studja w Studjum Wychowania Fizycznego Uniwersytetu Jagiellońskiego, został według przepisów ustawy z dnia 13 lipca 1920 r. o Szkołach akademickich Dz. U. R. P. Nr. 72. poz. 494 i Rozporządzenia Ministra W. R. i O. P. N. 184. z dnia 7 maja 1924 dopuszczony do egzaminu i okazał następujące postępy:

Egzamin	Przedmiot	Po raz pierwszy		Poprawczy I		Poprawczy II		Poprawczy III		Uwaga
		data	stopień	data	stopień	data	stopień	data	stopień	
I	Fizyka	31/X. 29	2							
	Chemja	13/X. 29	3							
	Anatomja	27/VI. 29	2							
II	Fizjologja z chemją lekarską	28/VI. 930	3.							
	Biologja	10/VII. 930	2							
	Systematyka i metodyka ćwiczeń cielesnych	25/X. 30	2							
II ew. III	Fizjologja	-/-								
	Higjena ogólna i szkolna	29/X. 31	nie zgł. się	4/II. 32	1	21/IV. 32	2			
	Systematyka i metodyka ćwiczeń cielesnych	-/-								
	Egzamin prakt. z prowadzenia ćwiczeń i gier ruchowych	9/VI. 31	3							
		4/VIII. 31	2							
	Pedagogika i dydaktyka	7/XII. 31	2							
	Zasady, dzieje i współczesna organizacja wych. fiz.	22/VI. 31	4							
	Teorja wychowania fizycznego	4/VII. 31	3							

Egzamin nauczycielski złożony dnia ..... roku .....

Dyplom Magistra Wychowania Fizycznego uzyskany dnia ..... roku .....

STUDJUM WYCHOWANIA FIZYCZNEGO
Uniwersytetu Jagiellońskiego
W KRAKOWIE

195

99

mgr.

L----------

PROTOKÓŁ EGZAMINACYJNY

P. Skrzypkowa Zofja rodem.....

urodzony, dnia.....r.....rel.....narodowości.....

obywatel państwa.....przynależny do .....

uzyskawszy świadectwo dojrzałości dn.....r..... w.....

i odbywszy przepisane studja wychowania fizycznego:

I rok / 1 -3 trimestr / w Uniwersytecie.....w.r.szk.....

II rok / 4-6 trimestr / w Uniwersytecie.....w.r.szk.....

III rok / 7-9 trimestr / w Uniwersytecie.....w.r.szk.....

został na mocy art.114 ustawy z dnia 13 lipca 1920.r. o szkołach akademickich / Dz.U.Rzpp.Nr.72.poz.494 / i rozporządzenia Ministra W.R.i.O.P z dnia 7 marca 1924.r. / L:1051-IV/24 / dopuszczony do egzaminu i okazał następujące postępy:

I. EGZAMIN ROCZNY

Przedmiot	W pierwszym egzaminie data	postęp	podpis egzaminatora	w egzaminie powtórnym data	postęp	podpis
Anatomja	6.VII. - dostatecznie - [illegible]					
Fizyka	20/VI	niedostateczny	Dr T. Nayder	15/X 29	dostateczny	Dr. T. Nayder
Chemja	egzamin zaliczony zgodnie z poświadczeniem dziekanatu wydz. lekarskiego. W. Gądzikiewicz					

Wobec postępu.....

może kandydat przejść na następny rok studjów a/ bez przeszkody
b/ po pomyślnym egzaminie poprawczym z.....
.....

Wobec postępu.....przy egzaminie poprawczym z...

.....

może kandydat przejść na następny rok studjów.-

nie może

Przewodniczący Komisji:

99

Tom I L.: 99

P. Skrzypkowa Zofja rodem z Krzesowa

urodzony dnia 24 maja r. 1903 rel. rzym.-kat. narodowości polskiej

obywatel państwa polskiego przynależny do

uzyskawszy świadectwo dojrzałości dnia 26 maja r. 1923 w Krakowie

i odbywszy studja w Studjum Wychowania Fizycznego Uniwersytetu Jagiellońskiego, został według przepisów ustawy z dnia 13 lipca 1920 r. o Szkołach akademickich Dz. U. R. P. Nr. 72. poz. 494 i Rozporządzenia Ministra W. R. i O. P. N. 184. z dnia 7 maja 1924 dopuszczony do egzaminu i okazał następujące postępy:

Egzamin	Przedmiot	Po raz pierwszy data	Po raz pierwszy stopień	Poprawczy I data	Poprawczy I stopień	Poprawczy II data	Poprawczy II stopień	Poprawczy III data	Poprawczy III stopień	Uwaga
I	Fizyka	20/VI 1929	1	15/X 29	2					
	Chemja	poliorowo								
	Anatomja	6/VII 29	2							
II	Fizjologja z chemją lekarską	8/VII 30	2							
	Biologja	15/VII 30	2							
	Systematyka i metodyka ćwiczeń cielesnych	21/V 30	2							
II ew. III	Fizjologja	÷								
	Higjena ogólna / szkolna	4/V 32 / - "	2 / 1	21/IV 32	2					
	Systematyka i metodyka ćwiczeń cielesnych	÷								
	Egzamin prakt. z prowadzenia ćwiczeń / gier ruchowych	8. 31 / 4/VIII 31	2 / 1	/31	2					
	Pedagogika i dydaktyka	7/XII 31	2							
	Zasady, dzieje i współczesna organizacja wych. fiz.	7/VII 31	4							
	Teorja wychowania fizycznego	7/VII 31	3							

Egzamin ~~nauczycielski~~ maj złożony dnia 10/VI roku 1936.

Dyplom Magistra Wychowania Fizycznego uzyskany dnia 10/VI roku 1936 L. 127.

198

100

Tom I L.: 100.

P. Świtalski Kazimierz rodem ze Lwowa

urodzony dnia 6. września r. 1908 rel. rzym.-kat. narodowości polskiej

obywatel państwa polskiego przynależny do

uzyskawszy świadectwo dojrzałości dnia 27. maja r. 1927 w Dębicy

i odbywszy studja w Studjum Wychowania Fizycznego Uniwersytetu Jagiellońskiego, został według przepisów ustawy z dnia 13 lipca 1920 r. o Szkołach akademickich Dz. U. R. P. Nr. 72. poz. 494 i Rozporządzenia Ministra W. R. i O. P. N. 184. z dnia 7 maja 1924 dopuszczony do egzaminu i okazał następujące postępy:

Egzamin	Przedmiot	Po raz pierwszy data	Po raz pierwszy stopień	Poprawczy I data	Poprawczy I stopień	Poprawczy II data	Poprawczy II stopień	Poprawczy III data	Poprawczy III stopień	Uwaga
I	Fizyka	24/VI. 927	2							
	Chemja	12/VII. 29	2							
	Anatomja	2/VII. 29	3							
II	Fizjologja z chemją lekarską	30/VI. 930	2							
	Biologja	23/VI.	2							
	Systematyka i metodyka ćwiczeń cielesnych	18/X. 30	3							
II ew. III	Fizjologja	–								
	Higjena ogólna i szkolna	6/XII. 35	nie zgł. 1.	18/VI. 36	2.					
	Systematyka i metodyka ćwiczeń cielesnych	–		1.						
	Egzamin prakt. z prowadzenia ćwiczeń i gier ruchowych	15/VI. 31 13/VI. 31	3 4							
	Pedagogika i dydaktyka	4/XII. 35	nie zgł.	23/X. 36.	2.					
	Zasady, dzieje i współczesna organizacja wych. fiz.	27/VI. 31	2							
	Teorja wychowania fizycznego	27/VI. 31	3							

Egzamin nauczycielski złożony dnia ..... roku .....

Dyplom Magistra Wychowania Fizycznego uzyskany dnia 18 grudnia roku 1936.

dostatecznie № 160

STUDJUM WYCHOWANIA FIZYCZNEGO
Uniwersytetu Jagiellońskiego
W KRAKOWIE

199

100

L----------

PROTOKÓŁ EGZAMINACYJNY

P. Świtalski Kazimierz rodem ze Lwowa

urodzony, dnia 6/IX r. 1908 rel. rz. kat. narodowości polskiej

obywatel państwa polskiego przynależny do .....

uzyskawszy świadectwo dojrzałości dn..... r..... w.....

i odbywszy przepisane studja wychowania fizycznego:

I rok / 1 -3 trimestr / w Uniwersytecie.....w.r.szk.....

II rok / 4-6 trimestr / w Uniwersytecie.....w.r.szk.....

III rok / 7-9 trimestr / w Uniwersytecie.....w.r.szk.....

został na mocy art.114 ustawy z dnia 13 lipca 1920.r. o szkołach akademickich / Dz.U.Rzpp.Nr.72.poz.494 / i rozporządzenia Ministra W.R.i.O.P z dnia 7 marca 1924.r. / L:1051-IV/24 / dopuszczony do egzaminu i okazał następujące postępy:

I. EGZAMIN ROCZNY

Przedmiot	W pierwszym egzaminie data	postęp	podpis egzaminatora	w egzaminie powtórnym data	postęp	podpis
Anatomja	2. VII.	dobrze	[illegible]			
Chemja	12/VII	dostatecznie	[illegible]			
Fizyka	27/VI 29	dostateczny	Dr T. Nayder.			

Wobec postępu dostatecznego

może kandydat przejść na następny rok studjów a/ bez przeszkody
~~b/ po pomyślnym egzaminie poprawczym z.....~~

Wobec postępu.....przy egzaminie poprawczym z...

.....

może kandydat przejść na następny rok studjów.-

nie może

Przewodniczący Komisji: W. Gądzikiewicz

19 200

STUDJUM WYCHOWANIA FIZYCZNEGO
Uniwersytetu Jagiellońskiego
W KRAKOWIE

201

101.

L----------

PROTOKÓŁ EGZAMINACYJNY

P. Szlucówna Teofila.....rodem..z.Krakowa.....
urodzony, dnia.27..XI...r.1907....rel.rzym-kat...narodowości.polskiej
obywatel państwa....dtto.....przynależny do .....
uzyskawszy świadectwo dojrzałości dn.....r..... w.....
i odbywszy przepisane studja wychowania fizycznego:

I rok / 1 -3 trimestr / w Uniwersytecie.....w.r.szk.....
II rok / 4-6 trimestr / w Uniwersytecie.....w.r.szk.....
III rok / 7-9 trimestr / w Uniwersytecie.....w.r.szk.....

został na mocy art.114 ustawy z dnia 13 lipca 1920.r. o szkołach akademickich / Dz.U.Rzpp.Nr.72.poz.494 / i rozporządzenia Ministra W.R.i.O.P z dnia 7 marca 1924.r. / L:1051-IV/24 / dopuszczony do egzaminu i okazał następujące postępy:

I. EGZAMIN ROCZNY

Przedmiot	W pierwszym egzaminie data	postęp	podpis egzaminatora	w egzaminie powtórnym data	postęp	podpis
1. Anatomja :	1.VII.29	dostatecznie	[illegible]			
2. Chemja :						
3. Fizyka :	18/VI	dobrze	Dr T. Nayder			

Wobec postępu.....

może kandydat przejść na następny rok studjów a/ bez przeszkody
b/ po pomyślnym egzaminie poprawczym z.....
.....

Wobec postępu.....przy egzaminie poprawczym z...
.....

może kandydat przejść na następny rok studjów.-

nie może

Przewodniczący Komisji:

101

Tom I L.: 101.

P. Szulcówna Teofila rodem z Krakowa
urodzony dnia 27. listopada r. 1907 rel. rzym.-kat. narodowości polskiej
obywatel państwa polskiego przynależny do Krakowa
uzyskawszy świadectwo dojrzałości dnia 1. czerwca r. 1927 w Krakowie
i odbywszy studja w Studjum Wychowania Fizycznego Uniwersytetu Jagiellońskiego, został według przepisów ustawy z dnia 13 lipca 1920 r. o Szkołach akademickich Dz. U. R. P. Nr. 72. poz. 494 i Rozporządzenia Ministra W. R. i O. P. N. 184. z dnia 7 maja 1924 dopuszczony do egzaminu i okazał następujące postępy:

Egzamin	Przedmiot	Po raz pierwszy		Poprawczy I		Poprawczy II		Poprawczy III		Uwaga
		data	stopień	data	stopień	data	stopień	data	stopień	
I	Fizyka	18/VI 29	3							
	Chemja	28/X	4							
	Anatomja	1/VII 29	2							
II	Fizjologja z chemją lekarską	28/VI 30	1	6/XI 30	3					
	Biologja	9/VII 30	2							
	Systematyka i metodyka ćwiczeń cielesnych	11/X 930	2							
III	Fizjologja	—								
	Higjena ogólna i szkolna	22/X 31	1	4/II 32	2					
	Systematyka i metodyka ćwiczeń cielesnych	—								
	Egzamin prakt. z prowadzenia ćwiczeń i gier ruchowych	12/VI 31	3							
		4/VIII 31	4							
	Pedagogika i dydaktyka	7/XII 31	3							
	Zasady, dzieje i współczesna organizacja wych. fiz.	1/VII 31	3							
	Teorja wychowania fizycznego	6/VII 31	2							

Egzamin ~~nauczycielski~~ mag. złożony dnia 3/III roku 1936.
Dyplom Magistra Wychowania Fizycznego uzyskany dnia 3/III roku 1936 L. 101.

102

Tom I L.: 102

P. Tarczałowicz Władysław rodem z Bochni
urodzony dnia 10. czerwca r. 1907 rel. rzym.-kat. narodowości polskiej
obywatel państwa polskiego przynależny do Bochni
uzyskawszy świadectwo dojrzałości dnia ..... r. ..... w .....
i odbywszy studja w Studjum Wychowania Fizycznego Uniwersytetu Jagiellońskiego, został według przepisów ustawy z dnia 13 lipca 1920 r. o Szkołach akademickich Dz. U. R. P. Nr. 72. poz. 494 i Rozporządzenia Ministra W. R. i O. P. N. 184. z dnia 7 maja 1924 dopuszczony do egzaminu i okazał następujące postępy:

Egzamin	Przedmiot	Po raz pierwszy data	Po raz pierwszy stopień	Poprawczy I data	Poprawczy I stopień	Poprawczy II data	Poprawczy II stopień	Poprawczy III data	Poprawczy III stopień	Uwaga
I	Fizyka	zaliczono egzamina na Wydz. Lek.								
	Chemja									
	Anatomja									
II	Fizjologja z chemją lekarską									
	Biologja									
	Systematyka i metodyka ćwiczeń cielesnych									
II ew. III	Fizjologja									
	Higjena ogólna i szkolna									
	Systematyka i metodyka ćwiczeń cielesnych	30/VI 930	3							
	Egzamin prakt. z prowadzenia ćwiczeń i gier ruchowych	26/VI 930	1 / 3	26/VI 30	3.					
	Pedagogika i dydaktyka									
	Zasady, dzieje i współczesna organizacja wych. fiz.	22/V 930	2.							
	Teorja wychowania fizycznego	30/V 930	1.							

Egzamin nauczycielski złożony dnia ..... roku .....
Dyplom Magistra Wychowania Fizycznego uzyskany dnia ..... roku .....

103

Tom I L.: 103

P. Tomaszewska Jadwiga rodem z Łodzi
urodzony dnia 15. październ. r. 1910 rel. rzym.-kat. narodowości polskiej
obywatel państwa polskiego przynależny do Łodzi
uzyskawszy świadectwo dojrzałości dnia 22. maja r. 1928 w Łodzi
i odbywszy studja w Studjum Wychowania Fizycznego Uniwersytetu Jagiellońskiego, został według przepisów ustawy z dnia 13 lipca 1920 r. o Szkołach akademickich Dz. U. R. P. Nr. 72. poz. 494 i Rozporządzenia Ministra W. R. i O. P. N. 184. z dnia 7 maja 1924 dopuszczony do egzaminu i okazał następujące postępy:

Egzamin	Przedmiot	Po raz pierwszy data	Po raz pierwszy stopień	Poprawczy I data	Poprawczy I stopień	Poprawczy II data	Poprawczy II stopień	Poprawczy III data	Poprawczy III stopień	Uwaga
I	Fizyka	31/X 929	3							
	Chemja	11/X 929	3							
	Anatomja	22/VI 29	3							
II	Fizjologja z chemją lekarską	23/VI 930	2							
	Biologja	2/VII 930	1	15/X 30	1	15/XI 30	3			
	Systematyka i metodyka ćwiczeń cielesnych	25/X 30	2							
II ew. III	Fizjologja	—								
	Higjena ogólna i szkolna	9/X 31	1	28/II 32	nie zgł. 1	18/II 32	2			
	Systematyka i metodyka ćwiczeń cielesnych	—								
	Egzamin prakt. z prowadzenia ćwiczeń i gier ruchowych	10/VI 31 / 4/VIII 31	2 / 3							
	Pedagogika i dydaktyka	31/X 31	1	7/XII 31	3					
	Zasady, dzieje i współczesna organizacja wych. fiz.	7/VII 31	3							
	Teorja wychowania fizycznego	14/X 31	2							

Egzamin nauczycielski złożony dnia 4/XII roku 1935
Dyplom Magistra Wychowania Fizycznego uzyskany dnia 4/XII roku 1935 r. L. 81

206

104

Tom I L.: 104

P. Wewiórski Tadeusz rodem z Wojkówki

urodzony dnia 27. marca r. 1900 rel. rzym.-kat. narodowości polskiej

obywatel państwa polskiego przynależny do Wojkówki

uzyskawszy świadectwo dojrzałości dnia 27. września r. 1921 w Jaśle

i odbywszy studja w Studjum Wychowania Fizycznego Uniwersytetu Jagiellońskiego, został według przepisów ustawy z dnia 13 lipca 1920 r. o Szkołach akademickich Dz. U. R. P. Nr. 72. poz. 494 i Rozporządzenia Ministra W. R. i O. P. N. 184. z dnia 7 maja 1924 dopuszczony do egzaminu i okazał następujące postępy:

Egzamin	Przedmiot	Po raz pierwszy data	Po raz pierwszy stopień	Poprawczy I data	Poprawczy I stopień	Poprawczy II data	Poprawczy II stopień	Poprawczy III data	Poprawczy III stopień	Uwaga
I	Fizyka	5/XI 29	2							
	Chemja	24/X 29	2							
	Anatomja	2/VII 29	2							
II	Fizjologja z chemją lekarską									
	Biologja									
	Systematyka i metodyka ćwiczeń cielesnych									
II ew. III	Fizjologja	2/VII 930	2							Patrz księga protok. egz. końcowego
	Higjena ogólna i szkolna	18/VI 31	1	4/II 32 ogóln. 2. szk. 1.		21/IV 32	2			
	Systematyka i metodyka ćwiczeń cielesnych	8/III 32	2							
	Egzamin prakt. z prowadzenia ćwiczeń i gier ruchowych	25/VI 930 / 27/VI 930	2 / 1	30/V 931	2					
	Pedagogika i dydaktyka	23/VI 930	2							
	Zasady, dzieje i współczesna organizacja wych. fiz.	28/V 31	2							
	Teorja wychowania fizycznego	1/VII 930	1	30/V 931	2					

Egzamin ~~nauczycielski~~ końcowy złożony dnia 14. czerwca roku 1932.

Dyplom Magistra Wychowania Fizycznego uzyskany dnia ..... roku .....

STUDJUM WYCHOWANIA FIZYCZNEGO
Uniwersytetu Jagiellońskiego
W KRAKOWIE

207

104

mgr.

L----------

PROTOKÓŁ EGZAMINACYJNY

P. Wewiórski Tadeusz rodem z Wojkówki

urodzony, dnia 27/III r. 1900 rel. rz. kat. narodowości polskiej

obywatel państwa polskiego przynależny do .....

uzyskawszy świadectwo dojrzałości dn..... r..... w.....

i odbywszy przepisane studja wychowania fizycznego:

I rok / 1 -3 trimestr / w Uniwersytecie.....w.r.szk.....

II rok / 4-6 trimestr / w Uniwersytecie.....w.r.szk.....

III rok / 7-9 trimestr / w Uniwersytecie.....w.r.szk.....

został na mocy art.114 ustawy z dnia 13 lipca 1920.r. o szkołach akademickich / Dz.U.Rzpp.Nr.72.poz.494 / i rozporządzenia Ministra W.R.i.O.P z dnia 7 marca 1924.r. / L:1051-IV/24 / dopuszczony do egzaminu i okazał następujące postępy:

I. EGZAMIN ROCZNY

Przedmiot	W pierwszym egzaminie data	postęp	podpis egzaminatora	w egzaminie powtórnym data	postęp	podpis
Anatomja	2.VII. - dostateczni - [illegible]					
Chemja						
Fizyka						

Wobec postępu.....

może kandydat przejść na następny rok studjów a/ bez przeszkody
b/ po pomyślnym egzaminie poprawczym z.....
.....

Wobec postępu.....przy egzaminie poprawczym z...

.....

może kandydat przejść na następny rok studjów.-

nie może

Przewodniczący Komisji:

2 208

105

209 3

Tom I L.: 105

P. Wiech Zdzisław rodem z Rogóźna

urodzony dnia 10. listopada r. 1908 rel. rzym.-kat. narodowości polskiej

obywatel państwa polskiego przynależny do Rogóźna

uzyskawszy świadectwo dojrzałości dnia 29. maja r. 1928 w Krakowie

i odbywszy studja w Studjum Wychowania Fizycznego Uniwersytetu Jagiellońskiego, został według przepisów ustawy z dnia 13 lipca 1920 r. o Szkołach akademickich Dz U. R. P. Nr. 72. poz. 494 i Rozporządzenia Ministra W. R. i O. P. N. 184. z dnia 7 maja 1924 dopuszczony do egzaminu i okazał następujące postępy:

Egzamin	Przedmiot	Po raz pierwszy		Poprawczy I		Poprawczy II		Poprawczy III		Uwaga
		data	stopień	data	stopień	data	stopień	data	stopień	
I	Fizyka	4/VI. 29	2							
	Chemja	11/X. 29	4							
	Anatomja	24/IV. 29	3							
II	Fizjologja z chemją lekarską	7/VI. 930	2							
	Biologja	30/VI. 930	4							
	Systematyka i metodyka ćwiczeń cielesnych	7/VII. 930	2							
II ew. III	Fizjologja	—	—							
	Higjena ogólna i szkolna	18/VI. 31	1	24/I. 32	2					
	Systematyka i metodyka ćwiczeń cielesnych	—	—							
	Egzamin prakt. z prowadzenia ćwiczeń i gier ruchowych	9/VI. 31	4							
		12/VI 31	4							
	Pedagogika i dydaktyka	24/VI. 31	1	22/I. 32	2					
	Zasady, dzieje i współczesna organizacja wych. fiz.	6/VII. 31	2							
	Teorja wychowania fizycznego	11/VII. 31	3							

Egzamin nauczycielski złożony dnia ..... roku .....

Dyplom Magistra Wychowania Fizycznego uzyskany dnia ..... roku .....

106

Tom I L.: 106.

P. Wilkówna Anna rodem z Nowego Targu
urodzony dnia 26 marca r. 1908 rel. rzym.-kat. narodowości polskiej
obywatel państwa polskiego przynależny do Nowego Targu
uzyskawszy świadectwo dojrzałości dnia ..... r. 1926 w Nowym Targu
i odbywszy studja w Studjum Wychowania Fizycznego Uniwersytetu Jagiellońskiego, został według przepisów ustawy z dnia 13 lipca 1920 r. o Szkołach akademickich Dz. U. R. P. Nr. 72. poz. 494 i Rozporządzenia Ministra W. R. i O. P. N. 184. z dnia 7 maja 1924 dopuszczony do egzaminu i okazał następujące postępy:

Egzamin	Przedmiot	Po raz pierwszy data	Po raz pierwszy stopień	Poprawczy I data	Poprawczy I stopień	Poprawczy II data	Poprawczy II stopień	Poprawczy III data	Poprawczy III stopień	Uwaga
I	Fizyka	28/VI 29	3							
	Chemja	13/VII 29	3							
	Anatomja	21/VI 29	3							
II	Fizjologja z chemją lekarską	23/VI 930	2							
	Biologja	1/VII 930	1	24/X 30	3					
	Systematyka i metodyka ćwiczeń cielesnych	8/X 30	2							
II ew. III	Fizjologja	÷								
	Higjena ogólna i szkolna	15/X 31	2							
	Systematyka i metodyka ćwiczeń cielesnych	÷								
	Egzamin prakt. z prowadzenia ćwiczeń i gier ruchowych	11/VI 31	4							
		4/VIII 31	1	25/X 32	3					
	Pedagogika i dydaktyka	31/X 31	1	7/XII 31	3					
	Zasady, dzieje i współczesna organizacja wych. fiz.	6/VII 31	4							
	Teorja wychowania fizycznego	6/VII 31	3							

Egzamin ~~nauczycielski~~ mag. złożony dnia 14.VI roku 1933
Dyplom Magistra Wychowania Fizycznego uzyskany dnia 15.VI 1933 roku Nr. 33.

STUDJUM WYCHOWANIA FIZYCZNEGO
Uniwersytetu Jagiellońskiego
W KRAKOWIE

106

mgr.

L----------

PROTOKÓŁ EGZAMINACYJNY

P. Wilkówna Anna rodem.....
urodzony, dnia.....r.....rel.....narodowości.....
obywatel państwa.....przynależny do .....
uzyskawszy świadectwo dojrzałości dn.....r..... w.....
i odbywszy przepisane studja wychowania fizycznego:

I rok / 1 -3 trimestr / w Uniwersytecie.....w.r.szk.....
II rok / 4-6 trimestr / w Uniwersytecie.....w.r.szk.....
III rok / 7-9 trimestr / w Uniwersytecie.....w.r.szk.....

został na mocy art.114 ustawy z dnia 13 lipca 1920.r. o szkołach akademickich / Dz.U.Rzpp.Nr.72.poz.494 / i rozporządzenia Ministra W.R.i.O.P z dnia 7 marca 1924.r. / L:1051-IV/24 / dopuszczony do egzaminu i okazał następujące postępy:

I. EGZAMIN ROCZNY

Przedmiot	W pierwszym egzaminie data	postęp	podpis egzaminatora	w egzaminie powtórnym data	postęp	podpis
Anatomja	21.VI.29	dobrze	[illegible]			
Fizyka	28/VI 29	dobrze	Dr T. Nayder			
Chemja	17/VII 29	dobrze	[illegible]			

Wobec postępu...dobrego.....
może kandydat przejść na następny rok studjów a/ bez przeszkody
~~b/ po pomyślnym egzaminie poprawczym z.....~~
.....

Wobec postępu.....przy egzaminie poprawczym z...
.....
może kandydat przejść na następny rok studjów.-
nie może

Przewodniczący Komisji: W. Gądzikiewicz

2 212

107

213

Tom I L.: 107

P. Wójcikówna Maja rodem z Krakowa

urodzona dnia 5. września r. 1907 rel. rzym.-kat. narodowości polskiej

obywatel państwa polskiego przynależny do Krakowa

uzyskawszy świadectwo dojrzałości dnia 2 czerwca r. 1927 w Krakowie

i odbywszy studja w Studjum Wychowania Fizycznego Uniwersytetu Jagiellońskiego, został według przepisów ustawy z dnia 13 lipca 1920 r. o Szkołach akademickich Dz U. R. P. Nr. 72. poz. 494 i Rozporządzenia Ministra W. R. i O. P. N. 184. z dnia 7 maja 1924 dopuszczony do egzaminu i okazał następujące postępy:

Egzamin	Przedmiot	Po raz pierwszy		Poprawczy I		Poprawczy II		Poprawczy III		Uwaga
		data	stopień	data	stopień	data	stopień	data	stopień	
I	Fizyka	18/VI. 29	2							
	Chemja	28/X. 29	4							
	Anatomja	1/VII. 29	3							
II	Fizjologja z chemją lekarską	17/X. 30	4							
	Biologja	26/VI. 30	3							
	Systematyka i metodyka ćwiczeń cielesnych	29/X. 30	3							
II ew. III	Fizjologja	÷								
	Higjena ogólna i szkolna	22/IX. 31	1	4/II. 32	3					
	Systematyka i metodyka ćwiczeń cielesnych	÷								
	Egzamin prakt. z prowadzenia ćwiczeń i gier ruchowych	11/IV. 31	3							
		4/VIII. 31	3							
	Pedagogika i dydaktyka	31/XII. 31	3							
	Zasady, dzieje i współczesna organizacja wych. fiz.	1/VII. 31	3							
	Teorja wychowania fizycznego	6/VII. 31	2							

Egzamin nauczycielski złożony dnia ..... roku .....

Dyplom Magistra Wychowania Fizycznego uzyskany dnia ..... roku .....

108

Tom I L.: 108

P. Wojtowiczówna Kamilla rodem z Drohobycza
urodzony dnia 19 września r. 1909 rel. rzym.-kat. narodowości polskiej
obywatel państwa polskiego przynależny do Drohobycza
uzyskawszy świadectwo dojrzałości dnia 22. czerwca r. 1927 w Drohobyczu
i odbywszy studja w Studjum Wychowania Fizycznego Uniwersytetu Jagiellońskiego, został według przepisów ustawy z dnia 13 lipca 1920 r. o Szkołach akademickich Dz. U. R. P. Nr. 72. poz. 494 i Rozporządzenia Ministra W. R. i O. P. N. 184. z dnia 7 maja 1924 dopuszczony do egzaminu i okazał następujące postępy:

Egzamin	Przedmiot	Po raz pierwszy		Poprawczy I		Poprawczy II		Poprawczy III		Uwaga
		data	stopień	data	stopień	data	stopień	data	stopień	
I	Fizyka	28/VI 29	3							
	Chemja	4/X 29	4							
	Anatomja	21/VI 29	3							
II	Fizjologja z chemją lekarską	7/VI 930	4.							
	Biologja	8/V 31	4							
	Systematyka i metodyka ćwiczeń cielesnych	30/VI 930	3							
II ew. III	Fizjologja	÷								
	Higjena ogólna i szkolna	22/X 31	1	21/I 32	2					
	Systematyka i metodyka ćwiczeń cielesnych	÷								
	Egzamin prakt. z prowadzenia ćwiczeń i gier ruchowych	9/VI 31 23/X 31	4 3							
	Pedagogika i dydaktyka	18/X 30	4							
	Zasady, dzieje i współczesna organizacja wych. fiz.	9/X 31	4							
	Teorja wychowania fizycznego	6/VII 31	2.							

Egzamin ~~nauczycielski~~ mag. złożony dnia 20/VI roku 1932.
Dyplom Magistra Wychowania Fizycznego uzyskany dnia 20. czerwca roku 1932. L. 20.

109

Tom I L.: 109

P. Wnęk Józef rodem z Krakowa
urodzony dnia 17. marca r. 1906 rel. rzym.-kat. narodowości polskiej
obywatel państwa polskiego przynależny do Bochni
uzyskawszy świadectwo dojrzałości dnia 27. maja r. 1927 w Bochni
i odbywszy studja w Studjum Wychowania Fizycznego Uniwersytetu Jagiellońskiego, został według przepisów ustawy z dnia 13 lipca 1920 r. o Szkołach akademickich Dz. U. R. P. Nr. 72. poz. 494 i Rozporządzenia Ministra W. R. i O. P. N. 184. z dnia 7 maja 1924 dopuszczony do egzaminu i okazał następujące postępy:

Egzamin	Przedmiot	Po raz pierwszy		Poprawczy I		Poprawczy II		Poprawczy III		Uwaga
		data	stopień	data	stopień	data	stopień	data	stopień	
I	Fizyka	policz.								
	Chemja	5/XI 28	1	7/X 930	2					
	Anatomja	15/X 28	2							
II	Fizjologja z chemją lekarską	10/I 1935	nie zgł. się 1							
	Biologja	26/VI 3	nie zgł. 1	10/I 35	1					
	Systematyka i metodyka ćwiczeń cielesnych	4/VI 31	2							
II ew. III	Fizjologja									
	Higjena ogólna i szkolna									
	Systematyka i metodyka ćwiczeń cielesnych									
	Egzamin prakt. z prowadzenia ćwiczeń i gier ruchowych									
	Pedagogika i dydaktyka									
	Zasady, dzieje i współczesna organizacja wych. fiz.									
	Teorja wychowania fizycznego									

Egzamin nauczycielski złożony dnia ..... roku .....
Dyplom Magistra Wychowania Fizycznego uzyskany dnia ..... roku .....

110

Tom I L.: 110.

P. Aleksandrowicz Juljan rodem z Krakowa
urodzony dnia 20. sierpnia r. 1908 rel. mojż. narodowości polskiej
obywatel państwa polskiego przynależny do Krakowa
uzyskawszy świadectwo dojrzałości dnia ..... r. ..... w .....
i odbywszy studja w Studjum Wychowania Fizycznego Uniwersytetu Jagiellońskiego, został według przepisów ustawy z dnia 13 lipca 1920 r. o Szkołach akademickich Dz. U. R. P. Nr. 72. poz. 494 i Rozporządzenia Ministra W. R. i O. P. N. 184. z dnia 7 maja 1924 dopuszczony do egzaminu i okazał następujące postępy:

Egzamin	Przedmiot	Po raz pierwszy data	Po raz pierwszy stopień	Poprawczy I data	Poprawczy I stopień	Poprawczy II data	Poprawczy II stopień	Poprawczy III data	Poprawczy III stopień	Uwaga
I	Fizyka	Zaliczono	db							
	Chemja		db							
	Anatomja		cel							
II	Fizjologja z chemją lekarską	Zaliczono	cel.							
	Biologja		dt							
	Systematyka i metodyka ćwiczeń cielesnych / usprawn.	2/X. 31	1 / 3	7/V. 32	2					
II ew. III	Fizjologja	—								
	Higjena ogólna i szkolna	Zalicz	dt							
	Systematyka i metodyka ćwiczeń cielesnych	—								
	Egzamin prakt. z prowadzenia a) ćwiczeń i b) gier ruchowych	a) 16/VI. 32 / b) 9/XI. 32	2 / 3							
	Pedagogika i dydaktyka	5/VI 35	3							
	Zasady, dzieje i współczesna organizacja wych. fiz.	24/VI 32	2							
	Teorja wychowania fizycznego	3/VII 32	3							

Egzamin nauczycielski złożony dnia ..... roku .....
Dyplom Magistra Wychowania Fizycznego uzyskany dnia ..... roku .....

111

Tom I L.: 111.

P. Batkówna Zofja rodem z Port Sewfik / Egipt /
urodzona dnia 12. listopada r. 1910 rel. rzym.-kat. narodowości polskiej
obywatel państwa polskiego przynależny do Krakowie
uzyskawszy świadectwo dojrzałości dnia 16. maja r. 1929 w Krakowie
i odbywszy studja w Studjum Wychowania Fizycznego Uniwersytetu Jagiellońskiego, został według przepisów ustawy z dnia 13 lipca 1920 r. o Szkołach akademickich Dz. U. R. P. Nr. 72. poz. 494 i Rozporządzenia Ministra W. R. i O. P. N. 184. z dnia 7 maja 1924 dopuszczony do egzaminu i okazał następujące postępy:

Egzamin	Przedmiot	Po raz pierwszy data	Po raz pierwszy stopień	Poprawczy I data	Poprawczy I stopień	Poprawczy II data	Poprawczy II stopień	Poprawczy III data	Poprawczy III stopień	Uwaga
I	Fizyka	7/VII. 30	1	8/X. 930	3					
	Chemja	30/VI. 30	2							
	Anatomja	23/VI. 30	2							
II	Fizjologja z chemją lekarską	26/VI. 31	2							
	Biologja	11/VI. 31	4							
	a) Systematyka i metodyka ćwiczeń cielesnych / b) usprawn. osób	10/X. 31	a) 4 / b) 4							
II ew. III	Fizjologja	—								
	Higjena ogólna i ~~szkolna~~	27/X. 32	3							
	Systematyka i metodyka ćwiczeń cielesnych	—								
	Egzamin prakt. z prowadzenia ćwiczeń i gier ruchowych	23/VI. 32 / 18/X. 32	2 / 3							
	Pedagogika i dydaktyka	23/VI. 32	1	18/X. 32	2					
	Zasady, dzieje i współczesna organizacja wych. fiz.	20/VI. 32	2							
	Teorja wychowania fizycznego	22/VI	2							

Egzamin nauczycielski złożony dnia 4/XII roku 1935. № 83.
Dyplom Magistra Wychowania Fizycznego uzyskany dnia 4/XII roku 1935.

112

Tom I L.: 112.

P. Berezinicka Zofja rodem z Medenic

urodzony dnia 8. listopada r. 1910 rel. rzym.-kat. narodowości polskiej

obywatel państwa polskiego przynależny do Turki pod Stryjem

uzyskawszy świadectwo dojrzałości dnia 21. czerwca r. 1929 w Turce nad Stryjem

i odbywszy studja w Studjum Wychowania Fizycznego Uniwersytetu Jagiellońskiego, został według przepisów ustawy z dnia 13 lipca 1920 r. o Szkołach akademickich Dz. U. R. P. Nr. 72. poz. 494 i Rozporządzenia Ministra W. R. i O. P. N. 184. z dnia 7 maja 1924 dopuszczony do egzaminu i okazał następujące postępy:

Egzamin	Przedmiot	Po raz pierwszy data	Po raz pierwszy stopień	Poprawczy I data	Poprawczy I stopień	Poprawczy II data	Poprawczy II stopień	Poprawczy III data	Poprawczy III stopień	Uwaga
I	Fizyka	25/IX 930	2							
I	Chemja	30/IX 30	2							
I	Anatomja	24/VI 30	2							
II	Fizjologja z chemją lekarską	10/VII 31	2							
II	Biologja	1/VII 31	3							
2)	Systematyka i metodyka ćwiczeń cielesnych a)	9/X 31 a)	3							
	~~b) uprawn. 0306~~	" b)	3							
II	Fizjologja	—								
II	Higjena ogólna ~~i szkolna~~	28/VI 32	2							
II	Systematyka i metodyka ćwiczeń cielesnych	—								
II	Egzamin prakt. z prowadzenia ćwiczeń gier ruchowych	22/VI 32	4							
		3/XII 32	4							
II ew.	Pedagogika i dydaktyka	28/VI 32	3							
III	Zasady, dzieje i współczesna organizacja wych. fiz.	19/VI 32	4							
	Teorja wychowania fizycznego	30/VI 32	3							

Egzamin nauczycielski złożony dnia 19/VI roku 1935.

Dyplom Magistra Wychowania Fizycznego uzyskany dnia 19/VI roku 1935 D. 66.

113 wolna słucha

Tom I L.: 113.

P. Bilińska Maja rodem ze Lwowa

urodzony dnia 5. listopada r. 1909 rel. gr.-kat. narodowości ukraińskiej

obywatel państwa polskiego przynależny do Stanisławowa

uzyskawszy świadectwo dojrzałości dnia ~~sch~~ 18. czerwca r. 1928 w Stanisławowie

i odbywszy studja w Studjum Wychowania Fizycznego Uniwersytetu Jagiellońskiego, został według przepisów ustawy z dnia 13 lipca 1920 r. o Szkołach akademickich Dz. U. R. P. Nr. 72. poz. 494 i Rozporządzenia Ministra W. R. i O. P. N. 184. z dnia 7 maja 1924 dopuszczony do egzaminu i okazał następujące postępy:

Egzamin	Przedmiot	Po raz pierwszy data	Po raz pierwszy stopień	Poprawczy I data	Poprawczy I stopień	Poprawczy II data	Poprawczy II stopień	Poprawczy III data	Poprawczy III stopień	Uwaga
I	Fizyka	17/VI 930	3.							
I	Chemja	2/X 930	4.							
I	Anatomja	30/VI 30	3							
II	Fizjologja z chemją lekarską	25/VI 31	4							
II	Biologja	17/VI 31	4							
2)	Systematyka i metodyka ćwiczeń cielesnych a)	6/X 31 a)	3							
	~~b) uprawn. 0306~~	b)	3							
II	Fizjologja	—								
II	Higjena ogólna ~~i szkolna~~	10/VI 32	1	15/VII 32	2					
II	Systematyka i metodyka ćwiczeń cielesnych	—								
II	Egzamin prakt. z prowadzenia ćwiczeń gier ruchowych	25/VI 32	3.							
		30/VI 32	2							
II ew.	Pedagogika i dydaktyka	19/X 32	2							
III	Zasady, dzieje i współczesna organizacja wych. fiz.	20/VI 32	4							
	Teorja wychowania fizycznego	31/V 32	3							

Egzamin nauczycielski złożony dnia ..... roku .....

Dyplom Magistra Wychowania Fizycznego uzyskany dnia ..... roku .....

114

Tom I L.: 114

P. Bornsztajnówna Leonja rodem z Łodzi
urodzona dnia 14. kwietnia r. 1909 rel. mojż. narodowości żydowskiej
obywatel państwa polskiego przynależny do Łodzi
uzyskawszy świadectwo dojrzałości dnia 22. maja r. 1929 w Łodzi
i odbywszy studja w Studjum Wychowania Fizycznego Uniwersytetu Jagiellońskiego, został według przepisów ustawy z dnia 13 lipca 1920 r. o Szkołach akademickich Dz. U. R. P. Nr. 72. poz. 494 i Rozporządzenia Ministra W. R. i O. P. N. 184. z dnia 7 maja 1924 dopuszczony do egzaminu i okazał następujące postępy:

Egzamin	Przedmiot	Po raz pierwszy data	Po raz pierwszy stopień	Poprawczy I data	Poprawczy I stopień	Poprawczy II data	Poprawczy II stopień	Poprawczy III data	Poprawczy III stopień	Uwaga
I	Fizyka	8/X. 930	4							
	Chemja	27/VI. 30	3							
	Anatomja	20/VI. 30	4							
II	Fizjologja z chemją lekarską	30/VI 31	3							
	Biologja	21/V 31	4							
	a) Systematyka i metodyka ćwiczeń cielesnych	8/X. 31 a)	3							
	b) usprawn. osob.	b)	1	10/VI 32	2					
II ew. III	Fizjologja	—								
	Higjena ogólna i ~~szkolna~~	20/X 32	3							
	Systematyka i metodyka ćwiczeń cielesnych	—								
	Egzamin prakt. z prowadzenia ćwiczeń gier ruchowych	23/VI 32	3							
		18/X 32	2							
	Pedagogika i dydaktyka	18/X 32	3							
	Zasady, dzieje i współczesna organizacja wych. fiz.	20/VI 32	3							
	Teorja wychowania fizycznego	29/VI 32	4							

Egzamin ~~nauczycielski~~ mag. złożony dnia 5. VI roku 1934.
Dyplom Magistra Wychowania Fizycznego uzyskany dnia 7. VI. 1934 roku L. 43

115

Tom I L.: 115

P. Borzęcki Czesław rodem z Mielca
urodzony dnia 1. marca r. 1907 rel. rzym.-kat. narodowości polskiej
obywatel państwa polskiego przynależny do Mielca
uzyskawszy świadectwo dojrzałości dnia 18. czerwca r. 1928 w Mielcu
i odbywszy studja w Studjum Wychowania Fizycznego Uniwersytetu Jagiellońskiego, został według przepisów ustawy z dnia 13 lipca 1920 r. o Szkołach akademickich Dz. U. R. P. Nr. 72. poz. 494 i Rozporządzenia Ministra W. R. i O. P. N. 184. z dnia 7 maja 1924 dopuszczony do egzaminu i okazał następujące postępy:

Egzamin	Przedmiot	Po raz pierwszy data	Po raz pierwszy stopień	Poprawczy I data	Poprawczy I stopień	Poprawczy II data	Poprawczy II stopień	Poprawczy III data	Poprawczy III stopień	Uwaga
I	Fizyka	2/VII 30	2							
	Chemja	16/X. 30	2							
	Anatomja	25/VI 30	1	7/XI 30	2					
II	Fizjologja z chemją lekarską	7/VII 31	1	15/VII 31	2					
	Biologja	26/VI 31	2							
	a) Systematyka i metodyka ćwiczeń cielesnych	5/X. 31 a)	1	5/XII 31	2					
	b. usprawn. osobiste	b)	3							
II ew. III	Fizjologja	÷								
	Higjena ogólna i ~~szkolna~~	16/II 33	1	1/VI 33	2					
	Systematyka i metodyka ćwiczeń cielesnych	÷								
	Egzamin prakt. z prowadzenia ćwiczeń gier ruchowych	17/VI 32	3							
		4/XII 32	2							
	Pedagogika i dydaktyka	5/XII 32	1	2/VI 33	2					
	Zasady, dzieje i współczesna organizacja wych. fiz.	24/VI 32	3							
	Teorja wychowania fizycznego	2/VII 32	2							
	Właśc. wieku dziec.		3							
	Ratownictwo	27. IV. 32	3							

Egzamin nauczycielski złożony dnia ..... roku .....
Dyplom Magistra Wychowania Fizycznego uzyskany dnia 22 czerwca roku 1938.

L. 221.

dostateczny.

116

Tom I L.: 116.

P. Chachulska Alicja rodem z Częstochowy
urodzony dnia 12. czerwca r. 1910 rel. rzym.-kat. narodowości polskiej
obywatel państwa polskiego przynależny do
uzyskawszy świadectwo dojrzałości dnia 5. czerwca r. 1929 w Częstochowie
i odbywszy studja w Studjum Wychowania Fizycznego Uniwersytetu Jagiellońskiego, został według przepisów ustawy z dnia 13 lipca 1920 r. o Szkołach akademickich Dz. U. R. P. Nr. 72. poz. 494 i Rozporządzenia Ministra W. R. i O. P. N. 184. z dnia 7 maja 1924 dopuszczony do egzaminu i okazał następujące postępy:

Egzamin	Przedmiot	Po raz pierwszy data	Po raz pierwszy stopień	Poprawczy I data	Poprawczy I stopień	Poprawczy II data	Poprawczy II stopień	Poprawczy III data	Poprawczy III stopień	Uwaga
I	Fizyka	10/X 30	3							
	Chemja	1/VII 30	3							
	Anatomja	24/VI 30	2							
II	Fizjologja z chemją lekarską	30/VI 31	2							
	Biologja	21/V 31	3							
	a) Systematyka i metodyka ćwiczeń cielesnych b) usprawn. osobiste	6/X 31	a) 2 b) 3							
II ew. III	Fizjologja									
	Higjena ogólna i szkolna	16/II 33	1	26/IV 34	2					
	Systematyka i metodyka ćwiczeń cielesnych									
	Egzamin prakt. z prowadzenia ćwiczeń i gier ruchowych	23/VI 32 18/X 32	1 2	29/V 34	2					
	Pedagogika i dydaktyka	26/VI 34	2							
	Zasady, dzieje i współczesna organizacja wych. fiz.	27/VI 32	3							
	Teorja wychowania fizycznego	3/VII 32	2							

Egzamin ~~nauczycielski~~ mag. złożony dnia 4/XII roku 1935. N: 67.
Dyplom Magistra Wychowania Fizycznego uzyskany dnia 4/XII roku 1935.

117

Tom I L.: 117.

P. Drach Teodor rodem z Krakowa
urodzony dnia 6. lipca r. 1908 rel. mojż. narodowości żydowskiej
obywatel państwa polskiego przynależny do Krakowa
uzyskawszy świadectwo dojrzałości dnia r. w
i odbywszy studja w Studjum Wychowania Fizycznego Uniwersytetu Jagiellońskiego, został według przepisów ustawy z dnia 13 lipca 1920 r. o Szkołach akademickich Dz. U. R. P. Nr. 72. poz. 494 i Rozporządzenia Ministra W. R. i O. P. N. 184. z dnia 7 maja 1924 dopuszczony do egzaminu i okazał następujące postępy:

Egzamin	Przedmiot	Po raz pierwszy data	Po raz pierwszy stopień	Poprawczy I data	Poprawczy I stopień	Poprawczy II data	Poprawczy II stopień	Poprawczy III data	Poprawczy III stopień	Uwaga
I	Fizyka	zaliczono egzamin z medycyny								
	Chemja									
	Anatomja									
II	Fizjologja z chemją lekarską									
	Biologja									
	a) Systematyka i metodyka ćwiczeń cielesnych b) usprawn. osobiste	31/XII 32	4 2							
II ew. III	Fizjologja									
	Higjena ogólna i szkolna									
	Systematyka i metodyka ćwiczeń cielesnych									
	Egzamin prakt. z prowadzenia ćwiczeń i gier ruchowych	9. VI. 33	1							
	Pedagogika i dydaktyka									
	Zasady, dzieje i współczesna organizacja wych. fiz.									
	Teorja wychowania fizycznego									

Egzamin nauczycielski złożony dnia roku
Dyplom Magistra Wychowania Fizycznego uzyskany dnia roku

118

Tom I. L.: 118.

P. Dudzińska Aleksandra rodem z Nowego Targu
urodzony dnia 12. listopada r. 1910 rel. rzym.-kat. narodowości polskiej
obywatel państwa polskiego przynależny do Nowego Targu
uzyskawszy świadectwo dojrzałości dnia 25. maja r. 1929 w Nowym Targu
i odbywszy studja w Studjum Wychowania Fizycznego Uniwersytetu Jagiellońskiego, został według przepisów ustawy z dnia 13 lipca 1920 r. o Szkołach akademickich Dz. U. R. P. Nr. 72. poz. 494 i Rozporządzenia Ministra W. R. i O. P. N. 184. z dnia 7 maja 1924 dopuszczony do egzaminu i okazał następujące postępy:

Egzamin	Przedmiot	Po raz pierwszy data	Po raz pierwszy stopień	Poprawczy I data	Poprawczy I stopień	Poprawczy II data	Poprawczy II stopień	Poprawczy III data	Poprawczy III stopień	Uwaga
I	Fizyka	13/X. 30	2							
	Chemja	3/X. 30	2							
	Anatomja	1/VII. 30	2.							
II	Fizjologja z chemją lekarską	9/VII. 31	2							
	Biologja	20/VI. 31	4							
	a) Systematyka i metodyka ćwiczeń cielesnych	10/X 31 a)	3							
	b) usprawn. osobiste	b)	3							
II ew. III	Fizjologja	÷								
	Higjena ogólna ~~i szkolna~~	15/XII. 32	1							
	Systematyka i metodyka ćwiczeń cielesnych	÷								
	Egzamin prakt. z prowadzenia ćwiczeń gier ruchowych	21/VI 32	2							
		2/XII 32	2							
	Pedagogika i dydaktyka	19/X 32	1	5/XII 32	nie zgł. się					
	Zasady, dzieje i współczesna organizacja wych. fiz.	25/VI 32	3							
	Teorja wychowania fizycznego	15/XI. 32	2							

Egzamin nauczycielski złożony dnia ..... roku .....
Dyplom Magistra Wychowania Fizycznego uzyskany dnia ..... roku .....

119

Tom I. L.: 119.

P. Dużyk Ludwik rodem z Krakowa (Podgórze)
urodzony dnia 19. kwietnia r. 1909 rel. rzym.-kat. narodowości polskiej
obywatel państwa polskiego przynależny do Krakowa
uzyskawszy świadectwo dojrzałości dnia 22. maja r. 1929 w Krakowie
i odbywszy studja w Studjum Wychowania Fizycznego Uniwersytetu Jagiellońskiego, został według przepisów ustawy z dnia 13 lipca 1920 r. o Szkołach akademickich Dz. U. R. P. Nr. 72. poz. 494 i Rozporządzenia Ministra W. R. i O. P. N. 184. z dnia 7 maja 1924 dopuszczony do egzaminu i okazał następujące postępy:

Egzamin	Przedmiot	Po raz pierwszy data	Po raz pierwszy stopień	Poprawczy I data	Poprawczy I stopień	Poprawczy II data	Poprawczy II stopień	Poprawczy III data	Poprawczy III stopień	Uwaga
I	Fizyka	9/X. 30	3							
	Chemja	9/VII. 30	1	15/XI. 30	2					
	Anatomja	25/VI. 30	2							
II	Fizjologja z chemją lekarską	2/VII 31	2							
	Biologja	22/VI 31	1	15/X. 31	1	5/VII 32	2			
	Systematyka i metodyka ćwiczeń cielesnych / uspr. osob.	6/X 31	2 / 2							
II ew. III	Fizjologja	÷								
	Higjena ogólna ~~i szkolna~~	26/IV 34	2							
	Systematyka i metodyka ćwiczeń cielesnych	÷								
	Egzamin prakt. z prowadzenia ćwiczeń gier ruchowych	17.IV 34	2							
		23/VI 34	3							
	Pedagogika i dydaktyka	26/VI 34	2							
	Zasady, dzieje i współczesna organizacja wych. fiz.	13/II 34	2							
	Teorja wychowania fizycznego	19/VI 34	3							

Egzamin ~~nauczycielski~~ mag. złożony dnia 4/XII roku 1935 N: 87.
Dyplom Magistra Wychowania Fizycznego uzyskany dnia 4/XII roku 1935

120

Tom I L.: 120.

P. Działowska Joanna rodem z Mielca

urodzona dnia 1. czerwca r. 1910 rel. rzym.-kat. narodowości polskiej

obywatel państwa polskiego przynależna do Mielca

uzyskawszy świadectwo dojrzałości dnia 31. maja r. 1929 w Mielcu

i odbywszy studja w Studjum Wychowania Fizycznego Uniwersytetu Jagiellońskiego, został według przepisów ustawy z dnia 13 lipca 1920 r. o Szkołach akademickich Dz. U. R. P. Nr. 72. poz. 494 i Rozporządzenia Ministra W. R. i O. P. N. 184. z dnia 7 maja 1924 dopuszczony do egzaminu i okazał następujące postępy:

Egzamin	Przedmiot	Po raz pierwszy		Poprawczy I		Poprawczy II		Poprawczy III		Uwaga
		data	stopień	data	stopień	data	stopień	data	stopień	
I	Fizyka	8/X 30	3							
	Chemja	17/X 30	4							
	Anatomja	30/IX 30	2							
II	Fizjologja z chemją lekarską	22/VI 31	2							
	Biologja	1/VII 31	3							
	a) Systematyka i metodyka ćwiczeń cielesnych	2/X 31	a) 3							
	b) uzupełn. osobiste		b) 2							
II ew. III	Fizjologja	÷								
	Higjena ogólna i ~~szkolna~~	1/XII 32	1	8/V 33	2					
	Systematyka i metodyka ćwiczeń cielesnych	÷								
	Egzamin prakt. z prowadzenia ćwiczeń / gier ruchowych	24/IV 32	2							
		30/V 32	3							
	Pedagogika i dydaktyka	5/XII 33	1	12/V 33	2					
	Zasady, dzieje i współczesna organizacja wych. fiz.	25/IV 32	3							
	Teorja wychowania fizycznego	22/X 32	2							

Egzamin nauczycielski złożony dnia ..... roku .....

Dyplom Magistra Wychowania Fizycznego uzyskany dnia ..... roku .....

121

Tom I L.: 121.

P. Ekiertówna Marja rodem z Przemyśla

urodzona dnia 2. lipca r. 1909 rel. rzym.-kat. narodowości polskiej

obywatel państwa polskiego przynależna do Przemyśla

uzyskawszy świadectwo dojrzałości dnia 4 czerwca r. 1928 w Przemyślu

i odbywszy studja w Studjum Wychowania Fizycznego Uniwersytetu Jagiellońskiego, został według przepisów ustawy z dnia 13 lipca 1920 r. o Szkołach akademickich Dz. U. R. P. Nr. 72. poz. 494 i Rozporządzenia Ministra W. R. i O. P. N. 184. z dnia 7 maja 1924 dopuszczony do egzaminu i okazał następujące postępy:

Egzamin	Przedmiot	Po raz pierwszy		Poprawczy I		Poprawczy II		Poprawczy III		Uwaga
		data	stopień	data	stopień	data	stopień	data	stopień	
I	Fizyka	18/X 30	2							
	Chemja	30/VI 30	3							
	Anatomja	23/V 30	2							
II	Fizjologja z chemją lekarską	10/VII 31	2							
	Biologja	1/V 31	3							
	a) Systematyka i metodyka ćwiczeń cielesnych	9.X 31	1	8.XII 31	2					
	b) uzupełnienie osobiste	"	2							
II ew. III	Fizjologja	÷								
	Higjena ogólna i szkolna									
	Systematyka i metodyka ćwiczeń cielesnych	÷								
	Egzamin prakt. z prowadzenia ćwiczeń / gier ruchowych	22. V 32	3							
		2/VI 32	2							
	Pedagogika i dydaktyka	5/XII 32	3							
	Zasady, dzieje i współczesna organizacja wych. fiz.	19/V 32	3							
	Teorja wychowania fizycznego	30/V 32	2							

Egzamin nauczycielski złożony dnia ..... roku .....

Dyplom Magistra Wychowania Fizycznego uzyskany dnia ..... roku .....

122

Tom I L.: 122.

P. Feldman Michał rodem z Krakowa
urodzony dnia 8. czerwca r. 1909. rel. rzym.-kat. narodowości polskiej
obywatel państwa polskiego przynależny do Krakowa
uzyskawszy świadectwo dojrzałości dnia 16. lutego r. 1928 w Krakowie
i odbywszy studja w Studjum Wychowania Fizycznego Uniwersytetu Jagiellońskiego, został według przepisów ustawy z dnia 13 lipca 1920 r. o Szkołach akademickich Dz. U. R. P. Nr. 72. poz. 494 i Rozporządzenia Ministra W. R. i O. P. N. 184. z dnia 7 maja 1924 dopuszczony do egzaminu i okazał następujące postępy:

Egzamin	Przedmiot	Po raz pierwszy data	Po raz pierwszy stopień	Poprawczy I data	Poprawczy I stopień	Poprawczy II data	Poprawczy II stopień	Poprawczy III data	Poprawczy III stopień	Uwaga
I	Fizyka	23/X 30	1	3/XI 30	2					Po powtórzeniu I r. 30/IV 31 – 2
	Chemja	25/VI 30	2							7/X 31 – 2
	Anatomja	14/X 30	1							2/VII 31 – 2
II	Fizjologja z chemją lekarską	1/VII 32	2							
	Biologja	23/VI 32	nie zgł. się	12/IX 32	2					1932/33 urlop
	Systematyka i metodyka ćwiczeń cielesnych / usprawn. osobiste	5/X 33	3 / 2							
II ew. III	Fizjologja	÷								
	Higjena ogólna i szkolna									
	Systematyka i metodyka ćwiczeń cielesnych	÷								
	Egzamin prakt. z prowadzenia ćwiczeń / gier ruchowych	20/V 34 / 23/VI 34	3 / 3							
	Pedagogika i dydaktyka	3/XII 35.	1.							
	Zasady, dzieje i współczesna organizacja wych. fiz.	26/VI 34	3							
	Teorja wychowania fizycznego	26/X 34	nie zgł. się							

Egzamin nauczycielski złożony dnia ..... roku .....
Dyplom Magistra Wychowania Fizycznego uzyskany dnia ..... roku .....

123

Tom I L.: 123.

P. Gawrzycka Janina rodem z Ktaja
urodzony dnia 22. kwietnia r. 1910 rel. rzym.-kat. narodowości polskiej
obywatel państwa polskiego przynależny do
uzyskawszy świadectwo dojrzałości dnia 16. maja r. 1929 w Krakowie
i odbywszy studja w Studjum Wychowania Fizycznego Uniwersytetu Jagiellońskiego, został według przepisów ustawy z dnia 13 lipca 1920 r. o Szkołach akademickich Dz. U. R. P. Nr. 72. poz. 494 i Rozporządzenia Ministra W. R. i O. P. N. 184. z dnia 7 maja 1924 dopuszczony do egzaminu i okazał następujące postępy:

Egzamin	Przedmiot	Po raz pierwszy data	Po raz pierwszy stopień	Poprawczy I data	Poprawczy I stopień	Poprawczy II data	Poprawczy II stopień	Poprawczy III data	Poprawczy III stopień	Uwaga
I	Fizyka	9/VII 30	2							
	Chemja	15/XI 30	4							
	Anatomja	21/VI 30	4							
II	Fizjologja z chemją lekarską	22/VI 31	3							
	Biologja	1/VII 31	3							
	Systematyka i metodyka ćwiczeń cielesnych / usprawn.	2/X 31 / "	3 / 3							
II ew. III	Fizjologja	÷								
	Higjena ogólna i szkolna	15/XII 32	1	23/II	3					
	Systematyka i metodyka ćwiczeń cielesnych	÷								
	Egzamin prakt. z prowadzenia ćwiczeń / gier ruchowych	15.VI 32 / 2/XII 32	4 / 3							
	Pedagogika i dydaktyka	5/XII 32	1	26/VI 33	3					
	Zasady, dzieje i współczesna organizacja wych. fiz.	5/VII 32	4							
	Teorja wychowania fizycznego	23/VI 32	4							

Egzamin nauczycielski złożony dnia ..... roku .....
Dyplom Magistra Wychowania Fizycznego uzyskany dnia ..... roku .....

124

Tom I L.: 124

P. Gorzeński Marjan rodem z Przemyśla
urodzony dnia 18. sierpnia r. 1902 rel. rzym.-kat. narodowości polskiej
obywatel państwa polskiego przynależny do Przemyśla
uzyskawszy świadectwo dojrzałości dnia ..... r. 1924 w Przemyślu
i odbywszy studja w Studjum Wychowania Fizycznego Uniwersytetu Jagiellońskiego, został według przepisów ustawy z dnia 13 lipca 1920 r. o Szkołach akademickich Dz. U. R. P. Nr. 72. poz. 494 i Rozporządzenia Ministra W. R. i O. P. N. 184. z dnia 7 maja 1924 dopuszczony do egzaminu i okazał następujące postępy:

Egzamin	Przedmiot	Po raz pierwszy		Poprawczy I		Poprawczy II		Poprawczy III		Uwaga
		data	stopień	data	stopień	data	stopień	data	stopień	
I	Fizyka	zaliczono egzamin z medycyny								
	Chemja									
	Anatomja									
II	Fizjologja z chemją lekarską	zrezygnował								
	Biologja									
	Systematyka i metodyka ćwiczeń cielesnych									
II ew. III	Fizjologja									
	Higjena ogólna i szkolna									
	Systematyka i metodyka ćwiczeń cielesnych									
	Egzamin prakt. z prowadzenia ćwiczeń i gier ruchowych									
	Pedagogika i dydaktyka									
	Zasady, dzieje i współczesna organizacja wych. fiz.									
	Teorja wychowania fizycznego									

Egzamin nauczycielski złożony dnia ..... roku .....
Dyplom Magistra Wychowania Fizycznego uzyskany dnia ..... roku .....

125

Tom I L.: 125

P. Göttmannówna Irena rodem z Nowego Sącza
urodzona dnia 1. grudnia r. 1911 rel. rzym.-kat. narodowości polskiej
obywatel państwa polskiego przynależny do Nowego Sącza
uzyskawszy świadectwo dojrzałości dnia 27. maja r. 1929 w Nowym Sączu
i odbywszy studja w Studjum Wychowania Fizycznego Uniwersytetu Jagiellońskiego, został według przepisów ustawy z dnia 13 lipca 1920 r. o Szkołach akademickich Dz. U. R. P. Nr. 72. poz. 494 i Rozporządzenia Ministra W. R. i O. P. N. 184. z dnia 7 maja 1924 dopuszczony do egzaminu i okazał następujące postępy:

Egzamin	Przedmiot	Po raz pierwszy		Poprawczy I		Poprawczy II		Poprawczy III		Uwaga
		data	stopień	data	stopień	data	stopień	data	stopień	
I	Fizyka	15/X 930	1.							
	Chemja	10/X 930	1							
	Anatomja	10/X 930	n. zgł. 1							
II	Fizjologja z chemją lekarską	zrezygnowała								
	Biologja									
	Systematyka i metodyka ćwiczeń cielesnych									
II ew. III	Fizjologja									
	Higjena ogólna i szkolna									
	Systematyka i metodyka ćwiczeń cielesnych									
	Egzamin prakt. z prowadzenia ćwiczeń i gier ruchowych									
	Pedagogika i dydaktyka									
	Zasady, dzieje i współczesna organizacja wych. fiz.									
	Teorja wychowania fizycznego									

Egzamin nauczycielski złożony dnia ..... roku .....
Dyplom Magistra Wychowania Fizycznego uzyskany dnia ..... roku .....

126

Tom I L.: 126.

P. Grodecka Wanda rodem z Kolbüsrowej

urodzony dnia 17 grudnia r. 1910 rel. rzym.-kat. narodowości polskiej

obywatel państwa polskiego przynależny do

uzyskawszy świadectwo dojrzałości dnia 3 lipca r. 1929 w Rzeszowie

i odbywszy studja w Studjum Wychowania Fizycznego Uniwersytetu Jagiellońskiego, został według przepisów ustawy z dnia 13 lipca 1920 r. o Szkołach akademickich Dz. U. R. P. Nr. 72. poz. 494 i Rozporządzenia Ministra W. R. i O. P. N. 184. z dnia 7 maja 1924 dopuszczony do egzaminu i okazał następujące postępy:

Egzamin	Przedmiot	Po raz pierwszy		Poprawczy I		Poprawczy II		Poprawczy III		Uwaga
		data	stopień	data	stopień	data	stopień	data	stopień	
I	Fizyka	29/IX 30	2							
	Chemja	27/IX 30	4							
	Anatomja	20/VI 30	4							
II	Fizjologja z chemją lekarską	Zwolniona								
	Biologja									
	Systematyka i metodyka ćwiczeń cielesnych									
II ew. III	Fizjologja									
	Higjena ogólna i szkolna									
	Systematyka i metodyka ćwiczeń cielesnych									
	Egzamin prakt. z prowadzenia ćwiczeń i gier ruchowych									
	Pedagogika i dydaktyka									
	Zasady, dzieje i współczesna organizacja wych. fiz.									
	Teorja wychowania fizycznego									

Egzamin nauczycielski złożony dnia ..... roku .....

Dyplom Magistra Wychowania Fizycznego uzyskany dnia ..... roku .....

127

Tom I L.: 127.

P. Gruszczyńska Aleksandra rodem z Jasła

urodzony dnia 13 lutego r. 1906. rel. rzym.-kat. narodowości polskiej

obywatel państwa polskiego przynależny do

uzyskawszy świadectwo dojrzałości dnia 2 czerwca r. 1924 w Krakowie

i odbywszy studja w Studjum Wychowania Fizycznego Uniwersytetu Jagiellońskiego, został według przepisów ustawy z dnia 13 lipca 1920 r. o Szkołach akademickich Dz. U. R. P. Nr. 72. poz. 494 i Rozporządzenia Ministra W. R. i O. P. N. 184. z dnia 7 maja 1924 dopuszczony do egzaminu i okazał następujące postępy:

Egzamin	Przedmiot	Po raz pierwszy		Poprawczy I		Poprawczy II		Poprawczy III		Uwaga
		data	stopień	data	stopień	data	stopień	data	stopień	
I	Fizyka	przedmiot przeszła								
	Chemja									
	Anatomja									
II	Fizjologja z chemją lekarską									
	Biologja									
	Systematyka i metodyka ćwiczeń cielesnych									
II ew. III	Fizjologja									
	Higjena ogólna i szkolna									
	Systematyka i metodyka ćwiczeń cielesnych									
	Egzamin prakt. z prowadzenia ćwiczeń i gier ruchowych									
	Pedagogika i dydaktyka									
	Zasady, dzieje i współczesna organizacja wych. fiz.									
	Teorja wychowania fizycznego									

Egzamin nauczycielski złożony dnia ..... roku .....

Dyplom Magistra Wychowania Fizycznego uzyskany dnia ..... roku .....

128

Tom I L.: 128.

P. Herasymowycz Jarosława rodem z Łuki

urodzony dnia 21 lipca r. 1910. rel. prawosławn. narodowości ukraińskiej

obywatel państwa polskiego przynależny do

uzyskawszy świadectwo dojrzałości dnia 9. czerwca r. 1928 w Stanisławowie

i odbywszy studja w Studjum Wychowania Fizycznego Uniwersytetu Jagiellońskiego, został według przepisów ustawy z dnia 13 lipca 1920 r. o Szkołach akademickich Dz. U. R. P. Nr. 72. poz. 494 i Rozporządzenia Ministra W. R. i O. P. N. 184. z dnia 7 maja 1924 dopuszczony do egzaminu i okazał następujące postępy:

Egzamin	Przedmiot	Po raz pierwszy data	Po raz pierwszy stopień	Poprawczy I data	Poprawczy I stopień	Poprawczy II data	Poprawczy II stopień	Poprawczy III data	Poprawczy III stopień	Uwaga
I	Fizyka	17/VII 930	3							
	Chemja	10/X 30	4							
	Anatomja	30/VI 30	4							
II	Fizjologja z chemją lekarską	8/VII 31	4							
	Biologja	25/VI 31	4							
	Systematyka i metodyka ćwiczeń cielesnych	a) 8/X 31 b)	a) 4 b) 2							
II ew.	Fizjologja	—								
	Higjena ogólna i szkolna	17/XI 32	1	24/XI 32	2					
	Systematyka i metodyka ćwiczeń cielesnych	—								
	Egzamin prakt. z prowadzenia ćwiczeń i gier ruchowych	a) 21/VI 32 b) 18/X 32	3 2							
	Pedagogika i dydaktyka	19/X 32	3							
III	Zasady, dzieje i współczesna organizacja wych. fiz.	20/VI 32	4							
	Teorja wychowania fizycznego	1/VII 32	4							

Egzamin ~~nauczycielski~~ mag. złożony dnia 20. XII roku 1933

Dyplom Magistra Wychowania Fizycznego uzyskany dnia 21. XII roku 1933 Nr. 38

129

Tom I L.: 129.

P. Horáčkówna Józefa rodem z Krakowa

urodzony dnia 11. marca r. 1909 rel. rzym.-kat. narodowości polskiej

obywatel państwa ~~polskiego~~ Czechosłowackiego przynależny do

uzyskawszy świadectwo dojrzałości dnia 25. czerwca r. 1928 w Orłowej

i odbywszy studja w Studjum Wychowania Fizycznego Uniwersytetu Jagiellońskiego, został według przepisów ustawy z dnia 13 lipca 1920 r. o Szkołach akademickich Dz. U. R. P. Nr. 72. poz. 494 i Rozporządzenia Ministra W. R. i O. P. N. 184. z dnia 7 maja 1924 dopuszczony do egzaminu i okazał następujące postępy:

Egzamin	Przedmiot	Po raz pierwszy data	Po raz pierwszy stopień	Poprawczy I data	Poprawczy I stopień	Poprawczy II data	Poprawczy II stopień	Poprawczy III data	Poprawczy III stopień	Uwaga
I	Fizyka	10/X 30	2							
	Chemja	24/VI 30	2							
	Anatomja	7/VII 30	2							
II	Fizjologja z chemją lekarską	31/VII 31	1	15/X 31	1	10/XII 31	2			
	Biologja	✓								
	Systematyka i metodyka ćwiczeń cielesnych	7/X 31 poprawk. 11	1 3	7/VI 32	2					
II ew.	Fizjologja	—								
	Higjena ogólna i szkolna									
	Systematyka i metodyka ćwiczeń cielesnych	—								
	Egzamin prakt. z prowadzenia ćwiczeń gier ruchowych	21/VI 32 18/X 32	4 4							
	Pedagogika i dydaktyka									
III	Zasady, dzieje i współczesna organizacja wych. fiz.	25/VI 32	4							
	Teorja wychowania fizycznego	2/II 32	3							

Egzamin nauczycielski złożony dnia ..... roku .....

Dyplom Magistra Wychowania Fizycznego uzyskany dnia ..... roku .....

130

Tom I L.: 130.

P. Gospodówna Paulina rodem z Grodziska p. Łańcut
urodzona dnia 1. lipca r. 1904 rel. rzym.-kat narodowości polskiej
obywatel państwa polskiego przynależny do
uzyskawszy świadectwo dojrzałości dnia r. 1924 w Leżajsku
i odbywszy studja w Studjum Wychowania Fizycznego Uniwersytetu Jagiellońskiego, został według przepisów ustawy z dnia 13 lipca 1920 r. o Szkołach akademickich Dz. U. R. P. Nr. 72. poz. 494 i Rozporządzenia Ministra W. R. i O. P. N. 184. z dnia 7 maja 1924 dopuszczony do egzaminu i okazał następujące postępy:

Egzamin	Przedmiot	Po raz pierwszy		Poprawczy I		Poprawczy II		Poprawczy III		Uwaga
		data	stopień	data	stopień	data	stopień	data	stopień	
I	Fizyka									
	Chemja									
	Anatomja									
II	Fizjologja z chemją lekarską									
	Biologja									
	Systematyka i metodyka ćwiczeń cielesnych									
II ew. III	Fizjologja									
	Higjena ogólna i szkolna									
	Systematyka i metodyka ćwiczeń cielesnych									
	Egzamin prakt. z prowadzenia ćwiczeń i gier ruchowych									
	Pedagogika i dydaktyka									
	Zasady, dzieje i współczesna organizacja wych. fiz.									
	Teorja wychowania fizycznego									

przepuszczony
przez komisarza

Egzamin nauczycielski złożony dnia ..... *roku* .....

Dyplom Magistra Wychowania Fizycznego uzyskany dnia ..... *roku* .....

131

Tom I L.: 131.

P. Kuczyński Janusz rodem z Radymna
urodzony dnia 4. listopada r. 1909. rel. rzym.-kat. narodowości polskiej
obywatel państwa polskiego przynależny do
uzyskawszy świadectwo dojrzałości dnia r. 1927. w Krakowie
i odbywszy studja w Studjum Wychowania Fizycznego Uniwersytetu Jagiellońskiego, został według przepisów ustawy z dnia 13 lipca 1920 r. o Szkołach akademickich Dz. U. R. P. Nr. 72. poz. 494 i Rozporządzenia Ministra W. R. i O. P. N. 184. z dnia 7 maja 1924 dopuszczony do egzaminu i okazał następujące postępy:

Egzamin	Przedmiot	Po raz pierwszy		Poprawczy I		Poprawczy II		Poprawczy III		Uwaga
		data	stopień	data	stopień	data	stopień	data	stopień	
I	Fizyka									
	Chemja									
	Anatomja									
II	Fizjologja z chemją lekarską									
	Biologja									
	Systematyka i metodyka ćwiczeń cielesnych	10/V 31	1	7/VI 32	3					
		15/V 31	1	19/VI 32	2					
II ew. III	Fizjologja									
	Higjena ogólna i szkolna									
	Systematyka i metodyka ćwiczeń cielesnych									
	Egzamin prakt. z prowadzenia ćwiczeń i gier ruchowych	17/VI 32	3							
		18/VI 32	2							
	Pedagogika i dydaktyka									
	Zasady, dzieje i współczesna organizacja wych. fiz.	24/VI 32	4							
	Teorja wychowania fizycznego	4/VII 32	4							

Egzamin nauczycielski złożony dnia ..... *roku* .....

Dyplom Magistra Wychowania Fizycznego uzyskany dnia ..... *roku* .....

132

Tom I. L.: 132.

P. Janka Emilja rodem z Kołodziejówki

urodzona dnia 27. maja r. 1909 rel. gr.-kat. narodowości ukraińskiej

obywatel państwa polskiego przynależna do kołodziejówki

uzyskawszy świadectwo dojrzałości dnia 5. czerwca r. 1929 w Tarnopolu

i odbywszy studja w Studjum Wychowania Fizycznego Uniwersytetu Jagiellońskiego, został według przepisów ustawy z dnia 13 lipca 1920 r. o Szkołach akademickich Dz. U. R. P. Nr. 72. poz. 494 i Rozporządzenia Ministra W. R. i O. P. N. 184. z dnia 7 maja 1924 dopuszczony do egzaminu i okazał następujące postępy:

Egzamin	Przedmiot	Po raz pierwszy		Poprawczy I		Poprawczy II		Poprawczy III		Uwaga
		data	stopień	data	stopień	data	stopień	data	stopień	
I	Fizyka	13/X. 30	2.							
	Chemja	28/VI. 30	2							
	Anatomja	9/VI. 30	2							
II	Fizjologja z chemją lekarską	4/VII 31	2							
	Biologja	22/V 31	3							
	Systematyka i metodyka ćwiczeń cielesnych (uprawn. ogólne)	3/X 31	2 2							
II ew. III	Fizjologja	—								
	Higjena ogólna i szkolna	9/II 33	1	29/IV 33	3					
	Systematyka i metodyka ćwiczeń cielesnych	—								
	Egzamin prakt. z prowadzenia ćwiczeń { gier ruchowych	17.VI 32 18.V 32	2 3							
	Pedagogika i dydaktyka	19/X 32	3							
	Zasady, dzieje i współczesna organizacja wych. fiz.	27 VI 32	3							
	Teorja wychowania fizycznego	2/XI 32	4							

Egzamin nauczycielski złożony dnia ..... *roku* .....

Dyplom Magistra Wychowania Fizycznego uzyskany dnia 22 czerwca *roku* 1937.

dobry L. 182.

133

Tom I. L.: 133.

P. Jasienicki Sabin Orest rodem z Drohobycza

urodzony dnia 5. marca r. 1898 rel. grecko-kat. narodowości ukraińskiej

obywatel państwa polskiego przynależny do Drohobycza

uzyskawszy świadectwo dojrzałości dnia ..... r. ..... w .....

i odbywszy studja w Studjum Wychowania Fizycznego Uniwersytetu Jagiellońskiego, został według przepisów ustawy z dnia 13 lipca 1920 r. o Szkołach akademickich Dz. U. R. P. Nr. 72. poz. 494 i Rozporządzenia Ministra W. R. i O. P. N. 184. z dnia 7 maja 1924 dopuszczony do egzaminu i okazał następujące postępy:

Egzamin	Przedmiot	Po raz pierwszy		Poprawczy I		Poprawczy II		Poprawczy III		Uwaga
		data	stopień	data	stopień	data	stopień	data	stopień	
I	Fizyka	Zaliczono.								
	Chemja									
	Anatomja	20/VI. 30	3.							
II	Fizjologja z chemją lekarską	Zaliczono na podst. egz. fiz.								
	Biologja	13/VI 31	2							
	Systematyka i metodyka ćwiczeń cielesnych (uprawn. ogólne)	7/X 31	1 2	4/XII 31	2					
II ew. III	Fizjologja	—								
	Higjena ogólna i szkolna	16/II 33	2							
	Systematyka i metodyka ćwiczeń cielesnych	—								
	Egzamin prakt. z prowadzenia ćwiczeń { gier ruchowych	13/IV 32 20/V 33	2 2							
	Pedagogika i dydaktyka	19/X 32	2							
	Zasady, dzieje i współczesna organizacja wych. fiz.	24/II 32	2							
	Teorja wychowania fizycznego	3/XII 32	3							

Egzamin nauczycielski złożony dnia ..... *roku* .....

Dyplom Magistra Wychowania Fizycznego uzyskany dnia 18 grudnia *roku* 1936

dostateczny. 147.

134

Tom I. L.: 134.

P. Jarzynówna Jadwiga Marja rodem z Kamionki Strumiłowej
urodzony dnia 12. październ. r. 1910 rel. rzym.-kat. narodowości polskiej
obywatel państwa polskiego przynależny do
uzyskawszy świadectwo dojrzałości dnia 24. maja r. 1929 w Krakowie
i odbywszy studja w Studjum Wychowania Fizycznego Uniwersytetu Jagiellońskiego, został według przepisów ustawy z dnia 13 lipca 1920 r. o Szkołach akademickich Dz. U. R. P. Nr. 72. poz. 494 i Rozporządzenia Ministra W. R. i O. P. N. 184. z dnia 7 maja 1924 dopuszczony do egzaminu i okazał następujące postępy:

Egzamin	Przedmiot	Po raz pierwszy data	Po raz pierwszy stopień	Poprawczy I data	Poprawczy I stopień	Poprawczy II data	Poprawczy II stopień	Poprawczy III data	Poprawczy III stopień	Uwaga
I	Fizyka	8/X 30	4							
	Chemja	26/VI 30	4							
	Anatomja	3/VII 30	4							
II	Fizjologja z chemją lekarską	1/VII 31	3							
	Biologja	19/V 31	4							
	Systematyka i metodyka ćwiczeń cielesnych	3/X	4							
	usprawn. osobiste		3	10/VI 32	4					
II ew. III	Fizjologja	—								
	Higjena ogólna i szkolna	15/XII 32	2							
	Systematyka i metodyka ćwiczeń cielesnych	—								
	Egzamin prakt. z prowadzenia ćwiczeń gier ruchowych	17.VI.32	4							
		18.X 32	3							
	Pedagogika i dydaktyka	18/X 32	3							
	Zasady, dzieje i współczesna organizacja wych. fiz.	20/VI 32	4							
	Teorja wychowania fizycznego	29/VI 32	3							

Egzamin ~~nauczycielski~~ mag. złożony dnia 14.VI roku 1933
Dyplom Magistra Wychowania Fizycznego uzyskany dnia 15.VI 1933 roku 27 Nr.

135

Tom I. L.: 135.

P. Jaworska Janina rodem ze Lwowa
urodzona dnia 2. czerwca r. 1907 rel. rzym.-kat. narodowości polskiej
obywatel państwa polskiego przynależny do
uzyskawszy świadectwo dojrzałości dnia 24. maja r. 1929 we Lwowie
i odbywszy studja w Studjum Wychowania Fizycznego Uniwersytetu Jagiellońskiego, został według przepisów ustawy z dnia 13 lipca 1920 r. o Szkołach akademickich Dz. U. R. P. Nr. 72. poz. 494 i Rozporządzenia Ministra W. R. i O. P. N. 184. z dnia 7 maja 1924 dopuszczony do egzaminu i okazał następujące postępy:

Egzamin	Przedmiot	Po raz pierwszy data	Po raz pierwszy stopień	Poprawczy I data	Poprawczy I stopień	Poprawczy II data	Poprawczy II stopień	Poprawczy III data	Poprawczy III stopień	Uwaga
I	Fizyka	22/X 30	2							Po powtórzonym II. roku z fizyki 29.IV 2
	Chemja	9/VII 30	1	10/X 30	2					z chemji 6/VII 31 – 2
	Anatomja	24/VI 30	1	7/XI 30	1					z anat. 2/VII 31 – 2.
II	Fizjologja z chemją lekarską	8/X 32	2							
	Biologja	15/VI 32	3							
	Systematyka i metodyka ćwiczeń cielesnych	12/X 32	3							
	usprawnienie osob.		2							
II ew. III	Fizjologja	—								
	Higjena ogólna i szkolna	14/XII 33	3							
	Systematyka i metodyka ćwiczeń cielesnych	—								
	Egzamin prakt. z prowadzenia ćwiczeń gier ruchowych	26.V 33	3							
		29.IX 33	3							
	Pedagogika i dydaktyka	10/XI 33	3							
	Zasady, dzieje i współczesna organizacja wych. fiz.	12/VI 33	3							
	Teorja wychowania fizycznego	30/IX 33	2							

Egzamin ~~nauczycielski~~ mag. złożony dnia 19/VI roku 1935
Dyplom Magistra Wychowania Fizycznego uzyskany dnia 19/VI roku 1935 L. Jl.

136

Tom I L.: 136.

P. Karwatówna Aleksandra rodem z Krakowa (Dębniki)

urodzony dnia 5. czerwca r. 1911 rel. rzym.-kat. narodowości polskiej

obywatel państwa polskiego przynależny do Krakowa

uzyskawszy świadectwo dojrzałości dnia 21. maja r. 1929 w Krakowie

i odbywszy studja w Studjum Wychowania Fizycznego Uniwersytetu Jagiellońskiego, został według przepisów ustawy z dnia 13 lipca 1920 r. o Szkołach akademickich Dz. U. R. P. Nr. 72. poz. 494 i Rozporządzenia Ministra W. R. i O. P. N. 184. z dnia 7 maja 1924 dopuszczony do egzaminu i okazał następujące postępy:

Egzamin	Przedmiot	Po raz pierwszy		Poprawczy I		Poprawczy II		Poprawczy III		Uwaga
		data	stopień	data	stopień	data	stopień	data	stopień	
I	Fizyka	2/VI. 30	2							
	Chemja	2/X. 30	3							
	Anatomja	25/VI. 30	3							
II	Fizjologja z chemją lekarską	6/VII. 31	2							
	Biologja	25/VI 31	3							
	Systematyka i metodyka ćwiczeń cielesnych	10/X. 31	3							
	~~uspraw. osobiste~~		2							
	Fizjologja	÷								
	Higjena ogólna i szkolna	24/XI. 32	2							
	Systematyka i metodyka ćwiczeń cielesnych	÷								
	Egzamin prakt. z prowadzenia ćwiczeń ⌈gier ruchowych	18.VI 32	3							
		30/X. 32	2							
II ew.	Pedagogika i dydaktyka	19/X 32	1	9/II 33	2					
III	Zasady, dzieje i współczesna organizacja wych. fiz.	24/VI 34	2							
	Teorja wychowania fizycznego	21/VI. 32	4							

Egzamin nauczycielski złożony dnia ..... roku .....

Dyplom Magistra Wychowania Fizycznego uzyskany dnia 22 czerwca roku 1937.

dostateczny. L. 178.

137

Tom I L.: 137

P. Keller Jan Emil rodem z Cieszyna

urodzony dnia 22. listopada r. 1907 rel. rzym.-kat. narodowości polskiej/niemieckiej

obywatel państwa polskiego przynależny do Cieszyna

uzyskawszy świadectwo dojrzałości dnia 25. lutego r. 1929 w Cieszynie

i odbywszy studja w Studjum Wychowania Fizycznego Uniwersytetu Jagiellońskiego, został według przepisów ustawy z dnia 13 lipca 1920 r. o Szkołach akademickich Dz. U. R. P. Nr. 72. poz. 494 i Rozporządzenia Ministra W. R. i O. P. N. 184. z dnia 7 maja 1924 dopuszczony do egzaminu i okazał następujące postępy:

Egzamin	Przedmiot	Po raz pierwszy		Poprawczy I		Poprawcz/ II		Poprawczy III		Uwaga
		data	stopień	data	stopień	data	stopień	data	stopień	
I	Fizyka	13/VI. 30	2.							
	Chemja	9/VI. 30	2							
	Anatomja	26/VI 30	4							
II	Fizjologja z chemją lekarską	10/VII. 31	3							
	Biologja	26/VI 31	4							
	Systematyka i metodyka ćwiczeń cielesnych	8/X 31	1	4/VII 31	2					
	~~uspraw. osob.~~		2							
	Fizjologja	÷								
	Higjena ogólna i szkolna	15/II. 34	maj 23/V 1	15/III. 34.	2					
	Systematyka i metodyka ćwiczeń cielesnych	÷								
	Egzamin prakt. z prowadzenia ćwiczeń ⌈gier ruchowych	16.VI 32	2	15.III. 34	2					
		3.XII 32	3							
II ew.	Pedagogika i dydaktyka									
III	Zasady, dzieje i współczesna organizacja wych. fiz.	24/VI 32	2							
	Teorja wychowania fizycznego	4/VII 32	3							

Egzamin ~~nauczycielski~~ maj złożony dnia 10/VI roku 1936.

Dyplom Magistra Wychowania Fizycznego uzyskany dnia 10/VI roku 1936 L. 113.

138

Tom I L.: 138.

P. Kielar Juljan rodem z Krakowa

urodzony dnia 31. października r. 1908 rel. rzym.-kat. narodowości polskiej

obywatel państwa polskiego przynależny do Krakowa

uzyskawszy świadectwo dojrzałości dnia ... r. 1929 w Krakowie

i odbywszy studja w Studjum Wychowania Fizycznego Uniwersytetu Jagiellońskiego, został według przepisów ustawy z dnia 13 lipca 1920 r. o Szkołach akademickich Dz. U. R. P. Nr. 72. poz. 494 i Rozporządzenia Ministra W. R. i O. P. N. 184. z dnia 7 maja 1924 dopuszczony do egzaminu i okazał następujące postępy:

Egzamin	Przedmiot	Po raz pierwszy		Poprawczy I		Poprawczy II		Poprawczy III		Uwaga
		data	stopień	data	stopień	data	stopień	data	stopień	
I	Fizyka	10/IX 30	2							
	Chemja	30/VI 30	1	23/X 30	3					
	Anatomja	23/VI 30	2							
II	Fizjologja z chemją lekarską	8/VI 31	1	15/X 31	3					
	Biologja	26/V 31	2							
	Systematyka i metodyka ćwiczeń cielesnych *(uzupełn. ocena)*	8/X 31	2 / 3							
II ew. III	Fizjologja	÷								
	Higjena ogólna i szkolna	15/VII 32	brak zaś. 1	16/II 33	2					
	Systematyka i metodyka ćwiczeń cielesnych	÷								
	Egzamin prakt. z prowadzenia ćwiczeń i gier ruchowych	21.VI 32 / 2.XII 32	4 / 3							
	Pedagogika i dydaktyka	13/VII 32	2							
	Zasady, dzieje i współczesna organizacja wych. fiz.	21/VI	4							
	Teorja wychowania fizycznego	24/VII 32	4							

Egzamin ~~nauczycielski~~ magisterski złożony dnia 10/VI roku 1936.

Dyplom Magistra Wychowania Fizycznego uzyskany dnia 10/VI roku 1936 d. 73.

139

Tom I L.: 139

P. Kiszkakiewiczówna Maja rodem ze Stanisławowa

urodzona dnia 2. października r. 1911 rel. rzym.-kat. narodowości polskiej

obywatel państwa polskiego przynależny do ...

uzyskawszy świadectwo dojrzałości dnia 6. czerwca r. 1929 w Tarnowie

i odbywszy studja w Studjum Wychowania Fizycznego Uniwersytetu Jagiellońskiego, został według przepisów ustawy z dnia 13 lipca 1920 r. o Szkołach akademickich Dz. U. R. P. Nr. 72. poz. 494 i Rozporządzenia Ministra W. R. i O. P. N. 184. z dnia 7 maja 1924 dopuszczony do egzaminu i okazał następujące postępy:

Egzamin	Przedmiot	Po raz pierwszy		Poprawczy I		Poprawczy II		Poprawczy III		Uwaga
		data	stopień	data	stopień	data	stopień	data	stopień	
I	Fizyka	10/IX 30	3							
	Chemja	28/VI 30	3							
	Anatomja	1/VI 30	2							
II	Fizjologja z chemją lekarską	24/V 31	3							
	Biologja	15/V 31	3							
	Systematyka i metodyka ćwiczeń cielesnych *(uzupełn. ocena)*	1/X 31	1 / 2	3.XII 31 / 10/VI 32	2 / 3					
II ew. III	Fizjologja	÷								
	Higjena ogólna i szkolna	21/VI 32	1	9/II 33	2					
	Systematyka i metodyka ćwiczeń cielesnych	÷								
	Egzamin prakt. z prowadzenia ćwiczeń i gier ruchowych	18.VI 32 / 21/XII 32	3 / 2							
	Pedagogika i dydaktyka	19/X 32	1	23/X 33	1	13/II 33	2			
	Zasady, dzieje i współczesna organizacja wych. fiz.	21/VI 32	3							
	Teorja wychowania fizycznego	21/VI 32	2							

Egzamin ~~nauczycielski~~ magisterski złożony dnia 11. XII. roku 1934

Dyplom Magistra Wychowania Fizycznego uzyskany dnia 12. XII roku 1934 d. 58

140

Tom I. L.: 140.

P. Kleczewski Adam Tadeusz rodem z Krakowa

urodzony dnia 4 kwietnia r. 1910 rel. rzym.-kat. narodowości polskiej

obywatel państwa polskiego przynależny do Krakowa

uzyskawszy świadectwo dojrzałości dnia 4. czerwca r. 1929 w Krakowie

i odbywszy studja w Studjum Wychowania Fizycznego Uniwersytetu Jagiellońskiego, został według przepisów ustawy z dnia 13 lipca 1920 r. o Szkołach akademickich Dz. U. R. P. Nr. 72. poz. 494 i Rozporządzenia Ministra W. R. i O. P. N. 184. z dnia 7 maja 1924 dopuszczony do egzaminu i okazał następujące postępy:

Egzamin	Przedmiot	Po raz pierwszy		Poprawczy I		Poprawczy II		Poprawczy III		Uwaga
		data	stopień	data	stopień	data	stopień	data	stopień	
I	Fizyka	10/X. 30	2							
	Chemja	30/VI. 30	3							
	Anatomja	23/VI. 30	1	7/VI. 30	2					
II	Fizjologja z chemją lekarską	1/VII. 31	1	20/X 31	2					
	Biologja	29/V 31	2							
	Systematyka i metodyka ćwiczeń cielesnych	5/VII 31	3 / 2							
	Fizjologja	-								
	Higjena ogólna i szkolna	28/VI. 33	1	17/X. 35	2					
	Systematyka i metodyka ćwiczeń cielesnych	-								
	Egzamin prakt. z prowadzenia ćwiczeń / gier ruchowych	21. VI 32 / 3/XII. 32	1 / 3	2. XII 32	2					
II ew.	Pedagogika i dydaktyka	4/XII. 35	3							
III	Zasady, dzieje i współczesna organizacja wych. fiz.	28/VI 32	2							
	Teorja wychowania fizycznego	3/XII 32	3							

Egzamin nauczycielski złożony dnia ..... roku .....

Dyplom Magistra Wychowania Fizycznego uzyskany dnia ..... roku .....

141

Tom I. L.: 141.

P. Kloschek Jan Alfred rodem z Cieszyna

urodzony dnia 26. listopada r. 1910. rel. rzym.-kat. narodowości polskiej

obywatel państwa polskiego przynależny do

uzyskawszy świadectwo dojrzałości dnia 17. maja r. 1929 w Cieszynie

i odbywszy studja w Studjum Wychowania Fizycznego Uniwersytetu Jagiellońskiego, został według przepisów ustawy z dnia 13 lipca 1920 r. o Szkołach akademickich Dz. U. R. P. Nr. 72. poz. 494 i Rozporządzenia Ministra W. R. i O. P. N. 184. z dnia 7 maja 1924 dopuszczony do egzaminu i okazał następujące postępy:

Egzamin	Przedmiot	Po raz pierwszy		Poprawczy I		Poprawczy II		Poprawczy III		Uwaga
		data	stopień	data	stopień	data	stopień	data	stopień	
I	Fizyka	17/VI. 930	2							
	Chemja	17/VI. 930	3							
	Anatomja	7/VII. 30	2							
II	Fizjologja z chemją lekarską	23/VI 31	1	10/X 31	1	26/X 31	2			
	Biologja	26/VI 31	4							
	Systematyka i metodyka ćwiczeń cielesnych	2/X. 31	1 / 2	7/X. 32	2					
	Fizjologja	-								
	Higjena ogólna i szkolna	1/XII 32	nie zd. / 1	3/X 34	3					
	Systematyka i metodyka ćwiczeń cielesnych	-								
	Egzamin prakt. z prowadzenia ćwiczeń / gier ruchowych	15. VI 32 / 2/XII 32	3 / 3							
II ew.	Pedagogika i dydaktyka	5/XII 32	2							
III	Zasady, dzieje i współczesna organizacja wych. fiz.	23/VI 32	3							
	Teorja wychowania fizycznego	22/X 32	2							

Egzamin ~~nauczycielski~~ mag. złożony dnia 10/VII roku 1936.

Dyplom Magistra Wychowania Fizycznego uzyskany dnia 10/VII roku 1936 L. 93

142

Tom I. L.: 142

P. Kłęczek Stanisław Antoni rodem z Słotwiny
urodzony dnia 14. lutego r. 1910 rel. rzym.-kat. narodowości polskiej
obywatel państwa polskiego przynależny do
uzyskawszy świadectwo dojrzałości dnia 27. maja r. 1929 w Dębicy
i odbywszy studja w Studjum Wychowania Fizycznego Uniwersytetu Jagiellońskiego, został według przepisów ustawy z dnia 13 lipca 1920 r. o Szkołach akademickich Dz. U. R. P. Nr. 72. poz. 494 i Rozporządzenia Ministra W. R. i O. P. N. 184. z dnia 7 maja 1924 dopuszczony do egzaminu i okazał następujące postępy:

Egzamin	Przedmiot	Po raz pierwszy data	Po raz pierwszy stopień	Poprawczy I data	Poprawczy I stopień	Poprawczy II data	Poprawczy II stopień	Poprawczy III data	Poprawczy III stopień	Uwaga
I	Fizyka	9/X 30	3							
	Chemja	23/VI 30	2							
	Anatomja	2/VII 30	1	7/XI 30	2					
II	Fizjologja z chemją lekarską	6/VI 31	nie zgł. się 1.							
	Biologja	1/VII 31	1.							
	Systematyka i metodyka ćwiczeń cielesnych usprawn. osobiste	8/X 31	1 2							
II ew. III	Fizjologja									
	Higjena ogólna i szkolna									
	Systematyka i metodyka ćwiczeń cielesnych									
	Egzamin prakt. z prowadzenia ćwiczeń i gier ruchowych									
	Pedagogika i dydaktyka									
	Zasady, dzieje i współczesna organizacja wych. fiz.									
	Teorja wychowania fizycznego									

Egzamin nauczycielski złożony dnia ..... roku .....
Dyplom Magistra Wychowania Fizycznego uzyskany dnia ..... roku .....

143

Tom I. L.: 143.

P. Kocówna Janina Helena rodem z Łodzi
urodzona dnia 4. lipca r. 1909 rel. rzym.-kat. narodowości polskiej
obywatel państwa polskiego przynależna do Łodzi
uzyskawszy świadectwo dojrzałości dnia 8. czerwca r. 1928. w Łodzi
i odbywszy studja w Studjum Wychowania Fizycznego Uniwersytetu Jagiellońskiego, został według przepisów ustawy z dnia 13 lipca 1920 r. o Szkołach akademickich Dz. U. R. P. Nr. 72. poz. 494 i Rozporządzenia Ministra W. R. i O. P. N. 184. z dnia 7 maja 1924 dopuszczony do egzaminu i okazał następujące postępy:

Egzamin	Przedmiot	Po raz pierwszy data	Po raz pierwszy stopień	Poprawczy I data	Poprawczy I stopień	Poprawczy II data	Poprawczy II stopień	Poprawczy III data	Poprawczy III stopień	Uwaga
I	Fizyka	13/VI 30	4							
	Chemja	30/VI 30	4							
	Anatomja	20/VI 30	4							
II	Fizjologja z chemją lekarską	23/VI 31	3							
	Biologja	28/V 31	4							
	Systematyka i metodyka ćwiczeń cielesnych . uspr.	1/X 31 "	3 2							
II ew. III	Fizjologja	—								
	Higjena ogólna i ~~szkolna~~	20/X 32	2							
	Systematyka i metodyka ćwiczeń cielesnych	—								
	Egzamin prakt. z prowadzenia ćwiczeń i gier ruchowych	16/VI 32 18/X 32	4 2							
	Pedagogika i dydaktyka	13/VI 32	3							
	Zasady, dzieje i współczesna organizacja wych. fiz.	22/VI 32	4							
	Teorja wychowania fizycznego	22/VI 32	4.							

Egzamin ~~nauczycielski~~ mag. złożony dnia 5. VI roku 1934
Dyplom Magistra Wychowania Fizycznego uzyskany dnia 7. VI 1934 roku Nr. 48

144

Tom I L.: 144

P. Kollessa Zofja Maria rodem ze Lwowa

urodzony dnia 28. stycznia r. 1908 rel. grecko-kat. narodowości ukraińskiej

obywatel państwa polskiego przynależny do Lwowa

uzyskawszy świadectwo dojrzałości dnia 27. maja r. 1926 we Lwowie

i odbywszy studja w Studjum Wychowania Fizycznego Uniwersytetu Jagiellońskiego, został według przepisów ustawy z dnia 13 lipca 1920 r. o Szkołach akademickich Dz. U. R. P. Nr. 72. poz. 494 i Rozporządzenia Ministra W. R. i O. P. N. 184. z dnia 7 maja 1924 dopuszczony do egzaminu i okazał następujące postępy:

Egzamin	Przedmiot	Po raz pierwszy data	Po raz pierwszy stopień	Poprawczy I data	Poprawczy I stopień	Poprawczy II data	Poprawczy II stopień	Poprawczy III data	Poprawczy III stopień	Uwaga
I	Fizyka	20/VI 30	1	30/X 30	3					
	Chemja	9/X 30	4							
	Anatomja	30/VI 30	2							
II	Fizjologja z chemją lekarską	4/VII 31	2							
	Biologja	25/VI 31	3							
	Systematyka i metodyka ćwiczeń cielesnych	3/X 31	1 2	3/XII 31	2					
	Fizjologja	—								
	Higjena ogólna i szkolna	17/XII 32	1	9/V 33	2					
	Systematyka i metodyka ćwiczeń cielesnych	—								
	Egzamin prakt. z prowadzenia ćwiczeń gier ruchowych	24. V. 32	3							
		18. X 32	3							
II ew. III	Pedagogika i dydaktyka	24/V 33	3							
	Zasady, dzieje i współczesna organizacja wych. fiz.	22/III 32	3							
	Teorja wychowania fizycznego	22/X	2							

Egzamin nauczycielski złożony dnia ..... roku .....

Dyplom Magistra Wychowania Fizycznego uzyskany dnia ..... roku .....

145

Tom I L.: 145

P. Konieczny Michał rodem z Suchej

urodzony dnia 12. września r. 1906 rel. rzym.-kat. narodowości polskiej

obywatel państwa polskiego przynależny do

uzyskawszy świadectwo dojrzałości dnia 16 czerwca r. 1928 w Dębicy

i odbywszy studja w Studjum Wychowania Fizycznego Uniwersytetu Jagiellońskiego, został według przepisów ustawy z dnia 13 lipca 1920 r. o Szkołach akademickich Dz. U. R. P. Nr. 72. poz. 494 i Rozporządzenia Ministra W. R. i O. P. N. 184. z dnia 7 maja 1924 dopuszczony do egzaminu i okazał następujące postępy:

Egzamin	Przedmiot	Po raz pierwszy data	Po raz pierwszy stopień	Poprawczy I data	Poprawczy I stopień	Poprawczy II data	Poprawczy II stopień	Poprawczy III data	Poprawczy III stopień	Uwaga
I	Fizyka	przerwano								
	Chemja									
	Anatomja									
II	Fizjologja z chemją lekarską									
	Biologja									
	Systematyka i metodyka ćwiczeń cielesnych									
	Fizjologja									
	Higjena ogólna i szkolna									
	Systematyka i metodyka ćwiczeń cielesnych									
	Egzamin prakt. z prowadzenia ćwiczeń i gier ruchowych									
II ew. III	Pedagogika i dydaktyka									
	Zasady, dzieje i współczesna organizacja wych. fiz.									
	Teorja wychowania fizycznego									

Egzamin nauczycielski złożony dnia ..... roku .....

Dyplom Magistra Wychowania Fizycznego uzyskany dnia ..... roku .....

146

Tom I L.: 146

P. Kowalski Włodzimierz Adam rodem z Nowego Targu

urodzony dnia 3 czerwca r. 1909 rel. rzym.-kat. narodowości polskiej

obywatel państwa polskiego przynależny do

uzyskawszy świadectwo dojrzałości dnia 1. czerwca r. 1927 w Nowym Targu

i odbywszy studja w Studjum Wychowania Fizycznego Uniwersytetu Jagiellońskiego, został według przepisów ustawy z dnia 13 lipca 1920 r. o Szkołach akademickich Dz. U. R. P. Nr. 72. poz. 494 i Rozporządzenia Ministra W. R. i O. P. N. 184. z dnia 7 maja 1924 dopuszczony do egzaminu i okazał następujące postępy:

Egzamin	Przedmiot	Po raz pierwszy data	Po raz pierwszy stopień	Poprawczy I data	Poprawczy I stopień	Poprawczy II data	Poprawczy II stopień	Poprawczy III data	Poprawczy III stopień	Uwaga
I	Fizyka	30/IX 30	3							
	Chemja	25/VI 30	2							
	Anatomja	2/VII 30	2							
II	Fizjologja z chemją lekarską	4/VII 31	2							
	Biologja									
	Systematyka i metodyka ćwiczeń cielesnych (uprawnienie osob.)	10/X 31	2 2							
II ew.	Fizjologja	—								
	Higjena ogólna i szkolna									
	Systematyka i metodyka ćwiczeń cielesnych	—								
	Egzamin prakt. z prowadzenia ćwiczeń i gier ruchowych	23. VI 32	2							
		3/XII 32	3							
	Pedagogika i dydaktyka									
III	Zasady, dzieje i współczesna organizacja wych. fiz.	3/VII 32	3							
	Teorja wychowania fizycznego	3/VII 32	3							

Egzamin nauczycielski złożony dnia ..... *roku* .....

Dyplom Magistra Wychowania Fizycznego uzyskany dnia ..... *roku* .....

147

Tom I L.: 147

P. Kuczówna Zofja rodem z Krakowa

urodzony dnia 13. czerwca r. 1911 rel. rzym.-kat. narodowości polskiej

obywatel państwa polskiego przynależny do

uzyskawszy świadectwo dojrzałości dnia 17. maja r. 1929 w Tarnowie

i odbywszy studja w Studjum Wychowania Fizycznego Uniwersytetu Jagiellońskiego, został według przepisów ustawy z dnia 13 lipca 1920 r. o Szkołach akademickich Dz. U. R. P. Nr. 72. poz. 494 i Rozporządzenia Ministra W. R. i O. P. N. 184. z dnia 7 maja 1924 dopuszczony do egzaminu i okazał następujące postępy:

Egzamin	Przedmiot	Po raz pierwszy data	Po raz pierwszy stopień	Poprawczy I data	Poprawczy I stopień	Poprawczy II data	Poprawczy II stopień	Poprawczy III data	Poprawczy III stopień	Uwaga
I	Fizyka	30/VI 30	1	22/X 30	2					
	Chemja	1/X 30	4							
	Anatomja	24/VI 30	3							
II	Fizjologja z chemją lekarską	22/VI 31	2							
	Biologja	24/VI 31	2							
	Systematyka i metodyka ćwiczeń cielesnych (uprawn. osobiste)	9/X 31	2 3							
II ew.	Fizjologja	—								
	Higjena ogólna i szkolna	27/VI 32	2							
	Systematyka i metodyka ćwiczeń cielesnych	—								
	Egzamin prakt. z prowadzenia ćwiczeń i gier ruchowych	27.VI.32	2							
		18.X.32	3							
	Pedagogika i dydaktyka	19.VI.32	1	5/XII 32	2					
III	Zasady, dzieje i współczesna organizacja wych. fiz.	23/VI 32	3							
	Teorja wychowania fizycznego	1/VII 32	2							

Egzamin nauczycielski złożony dnia ..... *roku* .....

Dyplom Magistra Wychowania Fizycznego uzyskany dnia ..... *roku* .....

148

Tom I L.: 148

P. Kyselanka Anna rodem z Krakowa

urodzony dnia 1. lipca r. 1909 rel. rzym.-kat. narodowości polskiej

obywatel państwa polskiego przynależny do Krakowa

uzyskawszy świadectwo dojrzałości dnia 30. maja r. 1928 w Krakowie

i odbywszy studja w Studjum Wychowania Fizycznego Uniwersytetu Jagiellońskiego, został według przepisów ustawy z dnia 13 lipca 1920 r. o Szkołach akademickich Dz. U. R. P. Nr. 72. poz. 494 i Rozporządzenia Ministra W. R. i O. P. N. 184. z dnia 7 maja 1924 dopuszczony do egzaminu i okazał następujące postępy:

Egzamin	Przedmiot	Po raz pierwszy data	Po raz pierwszy stopień	Poprawczy I data	Poprawczy I stopień	Poprawczy II data	Poprawczy II stopień	Poprawczy III data	Poprawczy III stopień	Uwaga
I	Fizyka	31/V 30	3							
	Chemja	4/VI 30	3							
	Anatomja	26/V 30	3							
II	Fizjologja z chemją lekarską	10/V 31	2							
	Biologja	1/VII 31	1	14/X 31	4					
	Systematyka i metodyka ćwiczeń cielesnych	10/X 31	1 3	3/XII 31	2					
II ew. III	Fizjologja	–								
	Higjena ogólna i szkolna									
	Systematyka i metodyka ćwiczeń cielesnych	–								
	Egzamin prakt. z prowadzenia ćwiczeń i gier ruchowych	16.VI.32	3							
	Pedagogika i dydaktyka	16/VI 32	3							
	Zasady, dzieje i współczesna organizacja wych. fiz.	23/V 32	2							
	Teorja wychowania fizycznego									

Egzamin nauczycielski złożony dnia ..... roku .....

Dyplom Magistra Wychowania Fizycznego uzyskany dnia ..... roku .....

149

Tom I L.: 149

P. Lewkowicz Ferdynand rodem z Krakowa

urodzony dnia 12. marca r. 1909 rel. mojż. narodowości żydowskiej

obywatel państwa polskiej przynależny do

uzyskawszy świadectwo dojrzałości dnia r. 1927 w Krakowie

i odbywszy studja w Studjum Wychowania Fizycznego Uniwersytetu Jagiellońskiego, został według przepisów ustawy z dnia 13 lipca 1920 r. o Szkołach akademickich Dz. U. R. P. Nr. 72. poz. 494 i Rozporządzenia Ministra W. R. i O. P. N. 184. z dnia 7 maja 1924 dopuszczony do egzaminu i okazał następujące postępy:

Egzamin	Przedmiot	Po raz pierwszy data	Po raz pierwszy stopień	Poprawczy I data	Poprawczy I stopień	Poprawczy II data	Poprawczy II stopień	Poprawczy III data	Poprawczy III stopień	Uwaga
I	Fizyka	Zabór z maja								
	Chemja									
	Anatomja									
II	Fizjologja z chemją lekarską									
	Biologja									
	Systematyka i metodyka ćwiczeń cielesnych									
II ew. III	Fizjologja									
	Higjena ogólna i szkolna									
	Systematyka i metodyka ćwiczeń cielesnych									
	Egzamin prakt. z prowadzenia ćwiczeń i gier ruchowych									
	Pedagogika i dydaktyka									
	Zasady, dzieje i współczesna organizacja wych. fiz.									
	Teorja wychowania fizycznego									

Egzamin nauczycielski złożony dnia ..... roku .....

Dyplom Magistra Wychowania Fizycznego uzyskany dnia ..... roku .....

150

Tom I L.: 150

P. Liszkówna Irena, Bogumiła rodem z Krakowa

urodzony dnia 1. marca r. 1910 rel. rzym.-kat. narodowości polskiej

obywatel państwa polskiego przynależny do Krakowa

uzyskawszy świadectwo dojrzałości dnia 1. czerwca r. 1928 w Krakowie

i odbywszy studja w Studjum Wychowania Fizycznego Uniwersytetu Jagiellońskiego, został według przepisów ustawy z dnia 13 lipca 1920 r. o Szkołach akademickich Dz. U. R. P. Nr. 72. poz. 494 i Rozporządzenia Ministra W. R. i O. P. N. 184. z dnia 7 maja 1924 dopuszczony do egzaminu i okazał następujące postępy:

Egzamin	Przedmiot	Po raz pierwszy		Poprawczy I		Poprawczy II		Poprawczy III		Uwaga
		data	stopień	data	stopień	data	stopień	data	stopień	
I	Fizyka	1/X 30	3							
	Chemja	4/VII 30	4							
	Anatomja	24/VI 30	2							
II	Fizjologja z chemją lekarską	22/I 31	2							
	Biologja	23/VI 31	3							
	Systematyka i metodyka ćwiczeń cielesnych	5/X 31	2 2							
II ew. III	Fizjologja	—								
	Higjena ogólna i szkolna	15/IX 32	1	26/I 33	2					
	Systematyka i metodyka ćwiczeń cielesnych	—								
	Egzamin prakt. z prowadzenia ćwiczeń gier ruchowych	23/V 32	3							
		18/X 32	4							
	Pedagogika i dydaktyka	19/X 32	2							
	Zasady, dzieje i współczesna organizacja wych. fiz.	25/IV 32	3							
	Teorja wychowania fizycznego	2/II 32	4							

Egzamin ~~nauczycielski~~ magisterski złożony dnia 10/VI roku 1936.

Dyplom Magistra Wychowania Fizycznego uzyskany dnia 10/VII roku 1936. L. 115.

151

Tom I L.: 151.

P. Makarówna Olga rodem z Gustawic

urodzony dnia 13. czerwca r. 1909 rel. gr.-kat. narodowości ukraińskiej

obywatel państwa polskiego przynależny do

uzyskawszy świadectwo dojrzałości dnia 28. maja r. 1929 w Przemyślu

i odbywszy studja w Studjum Wychowania Fizycznego Uniwersytetu Jagiellońskiego, został według przepisów ustawy z dnia 13 lipca 1920 r. o Szkołach akademickich Dz U. R. P. Nr. 72. poz. 494 i Rozporządzenia Ministra W. R. i O. P. N. 184. z dnia 7 maja 1924 dopuszczony do egzaminu i okazał następujące postępy:

Egzamin	Przedmiot	Po raz pierwszy		Poprawczy I		Poprawczy II		Poprawczy III		Uwaga
		data	stopień	data	stopień	data	stopień	data	stopień	
I	Fizyka	20/VI 30	1	23/X 30	2					30/IX 31 — 2
	Chemja	10/X 30	3							2/VII 31 — 3
	Anatomja	30/VI 30	1	14/XI 30	1					20/IX 31 — 3
II	Fizjologja z chemją lekarską	1/VII 32	nie uzyt.	11/X 32	3					
	Biologja	20/IV 32	4							
	Systematyka i metodyka ćwiczeń cielesnych	17/X 32	1	24/X 32	3 2					
II ew. III	Fizjologja	—								
	Higjena ogólna i szkolna	20/II 36	2							
	Systematyka i metodyka ćwiczeń cielesnych	—								
	Egzamin prakt. z prowadzenia ćwiczeń gier ruchowych	26.V 33	3							
	Pedagogika i dydaktyka	18/II 36	1	18.XI 36	2					
	Zasady, dzieje i współczesna organizacja wych. fiz.									
	Teorja wychowania fizycznego									

Egzamin nauczycielski złożony dnia ..... roku .....

Dyplom Magistra Wychowania Fizycznego uzyskany dnia 11 października roku 1937.

dostateczny. L. 206.

152

Tom I L.: 152

P. Skalinowska Stefanja rodem z Jaworowa

urodzony dnia 9. stycznia 1910 rel. gr.-kat. narodowości ukraińsk.

obywatel państwa polskiego przynależny do Jaworowa

uzyskawszy świadectwo dojrzałości dnia 12. czerwca r. 1928 w Jaworowie

i odbywszy studja w Studjum Wychowania Fizycznego Uniwersytetu Jagiellońskiego, został według przepisów ustawy z dnia 13 lipca 1920 r. o Szkołach akademickich Dz. U. R. P. Nr. 72. poz. 494 i Rozporządzenia Ministra W. R. i O. P. N. 184. z dnia 7 maja 1924 dopuszczony do egzaminu i okazał następujące postępy:

Egzamin	Przedmiot	Po raz pierwszy data	Po raz pierwszy stopień	Poprawczy I data	Poprawczy I stopień	Poprawczy II data	Poprawczy II stopień	Poprawczy III data	Poprawczy III stopień	Uwaga
I	Fizyka	13/X. 30	3							
	Chemja	1/VII. 30	3							
	Anatomja	24/VI. 30	4							
II	Fizjologja z chemją lekarską	4/VII 31	2							
	Biologja	25/VI. 31	4							
	Systematyka i metodyka ćwiczeń cielesnych / uzupełnienie osobiste	8/X 31	3 3							
II ew. III	Fizjologja	-								
	Higjena ogólna i szkolna	16/V 33	4							
	Systematyka i metodyka ćwiczeń cielesnych	-								
	Egzamin prakt. z prowadzenia ćwiczeń / gier ruchowych	25. VI 32 / 18/X 32	4 / 2							
	Pedagogika i dydaktyka	19/X. 32	4							
	Zasady, dzieje i współczesna organizacja wych. fiz.	22/V 32	4							
	Teorja wychowania fizycznego	30/V 32	2							

Egzamin nauczycielski złożony dnia ..... roku .....

Dyplom Magistra Wychowania Fizycznego uzyskany dnia 28 stycznia *roku* 1937.

Sobry. L. 155.

153

Tom I L.: 153

P. Skaruk Tadeusz Władysł rodem z Dębicy

urodzony dnia 15. października r. 1906 rel. rzym.-kat. narodowości polskiej

obywatel państwa polskiego przynależny do Dębicy

uzyskawszy świadectwo dojrzałości dnia 28. maja r. 1929 w Dębicy

i odbywszy studja w Studjum Wychowania Fizycznego Uniwersytetu Jagiellońskiego, został według przepisów ustawy z dnia 13 lipca 1920 r. o Szkołach akademickich Dz U. R. P. Nr. 72. poz. 494 i Rozporządzenia Ministra W. R. i O. P. N. 184. z dnia 7 maja 1924 dopuszczony do egzaminu i okazał następujące postępy:

Egzamin	Przedmiot	Po raz pierwszy data	Po raz pierwszy stopień	Poprawczy I data	Poprawczy I stopień	Poprawcz / II data	Poprawcz / II stopień	Poprawczy III data	Poprawczy III stopień	Uwaga
I	Fizyka	4/VII. 30	2							
	Chemja	9/X. 30	1	10/X. 30	2					
	Anatomja	25/VI-30	2							
II	Fizjologja z chemją lekarską	7/VII 31	2							
	Biologja	14/VI 31	1	15/X 31	2					
	Systematyka i metodyka ćwiczeń cielesnych / uzupełnienie osob.	9/X 31	2 1	5/XII 31	2					
II ew. III	Fizjologja	-								
	Higjena ogólna i szkolna	26./IV 32	2							
	Systematyka i metodyka ćwiczeń cielesnych	-								
	Egzamin prakt. z prowadzenia ćwiczeń / gier ruchowych	20. VI 32 / 2/X 32	2 / 3							
	Pedagogika i dydaktyka	8/V. 35.	1.	28/IV. 36	2					
	Zasady, dzieje i współczesna organizacja wych. fiz.	3/V 32	2							
	Teorja wychowania fizycznego	6/V 32	3							

Egzamin nauczycielski złożony dnia ..... roku .....

Dyplom Magistra Wychowania Fizycznego uzyskany dnia ..... roku .....

260

154

Tom I L.: 154

P. Misiorska Jadwiga Wład. rodem z Będzina

urodzony dnia 20. lipca r. 1909 rel. rzym.-kat. narodowości polskiej

obywatel państwa polskiego przynależny do Będzina

uzyskawszy świadectwo dojrzałości dnia 8. czerwca r. 1929 w Będzinie

i odbywszy studja w Studjum Wychowania Fizycznego Uniwersytetu Jagiellońskiego, został według przepisów ustawy z dnia 13 lipca 1920 r. o Szkołach akademickich Dz. U. R. P. Nr. 72. poz. 494 i Rozporządzenia Ministra W. R. i O. P. N. 184. z dnia 7 maja 1924 dopuszczony do egzaminu i okazał następujące postępy:

Egzamin	Przedmiot	Po raz pierwszy		Poprawczy I		Poprawczy II		Poprawczy III		Uwaga
		data	stopień	data	stopień	data	stopień	data	stopień	
I	Fizyka	20/IV 31	3							
	Chemja	20/V 31	4							
	Anatomja	26/V 30	3							
II	Fizjologja z chemją lekarską	27/VI 32	2							
	Biologja	14/V 32	4							
	Systematyka i metodyka ćwiczeń cielesnych	6/X 32	3 3							
	Fizjologja	—								
	Higjena ogólna i szkolna	7/X 34	3							
	Systematyka i metodyka ćwiczeń cielesnych	—								
	Egzamin prakt. z prowadzenia ćwiczeń i gier ruchowych	27.V 33	4							
		13/V 33	4							
II ew.	Pedagogika i dydaktyka	10/XI 33	3							
III	Zasady, dzieje i współczesna organizacja wych. fiz.	12/V 33	4							
	Teorja wychowania fizycznego	13/X 33	4							

Egzamin nauczycielski złożony dnia 11. XII roku 1934

Dyplom Magistra Wychowania Fizycznego uzyskany dnia 12. XII roku 1934 L. 60

261

155

Tom I L.: 155

P. Skrzydlowna Zofja Józefa rodem z Nowego Sącza

urodzony dnia 6. listopada 1908 rel. rzym.-kat narodowości polskiej

obywatel państwa polskiego przynależny do N. Sącza

uzyskawszy świadectwo dojrzałości dnia 10 maja r. 1929 w Myślenicach

i odbywszy studja w Studjum Wychowania Fizycznego Uniwersytetu Jagiellońskiego, został według przepisów ustawy z dnia 13 lipca 1920 r. o Szkołach akademickich Dz. U. R. P. Nr. 72. poz. 494 i Rozporządzenia Ministra W. R. i O. P. N. 184. z dnia 7 maja 1924 dopuszczony do egzaminu i okazał następujące postępy:

Egzamin	Przedmiot	Po raz pierwszy		Poprawczy I		Poprawczy II		Poprawczy III		Uwaga
		data	stopień	data	stopień	data	stopień	data	stopień	
I	Fizyka	8/X 30	3							
	Chemja	7/VI 30	3							
	Anatomja	25/VI 30	2							
II	Fizjologja z chemją lekarską	22/V 31	2							
	Biologja	21/V 31	3							
	Systematyka i metodyka ćwiczeń cielesnych + wspr.	2/X 31	4 3							
	Fizjologja	—								
	Higjena ogólna i szkolna	16/II 33	2							
	Systematyka i metodyka ćwiczeń cielesnych	—								
	Egzamin prakt. z prowadzenia ćwiczeń i gier ruchowych	15/V 32	4							
		18/V 32	4							
II ew.	Pedagogika i dydaktyka	27/VI 34	3							
III	Zasady, dzieje i współczesna organizacja wych. fiz.	22/V 32	4							
	Teorja wychowania fizycznego	29/V 32	3							

Egzamin nauczycielski złożony dnia ..... roku .....

Dyplom Magistra Wychowania Fizycznego uzyskany dnia ..... roku .....

262

156

Tom I. L.: 156

P. Möhwaldówna Olga Anna rodem z Orłowej
urodzony dnia 21. czerwca r. 1911 rel. ewangel. narodowości polskiej
obywatel państwa polskiego przynależny do
uzyskawszy świadectwo dojrzałości dnia 17. czerwca r. 1929 w Olkuszu
i odbywszy studja w Studjum Wychowania Fizycznego Uniwersytetu Jagiellońskiego, został według przepisów ustawy z dnia 13 lipca 1920 r. o Szkołach akademickich Dz. U. R. P. Nr. 72. poz. 494 i Rozporządzenia Ministra W. R. i O. P. N. 184. z dnia 7 maja 1924 dopuszczony do egzaminu i okazał następujące postępy:

Egzamin	Przedmiot	Po raz pierwszy		Poprawczy I		Poprawczy II		Poprawczy III		Uwaga
		data	stopień	data	stopień	data	stopień	data	stopień	
I	Fizyka	przygotowa								
	Chemja	[illegible]								
	Anatomja	[illegible]								
II	Fizjologja z chemją lekarską									
	Biologja									
	Systematyka i metodyka ćwiczeń cielesnych									
II ew. III	Fizjologja									
	Higjena ogólna i szkolna									
	Systematyka i metodyka ćwiczeń cielesnych									
	Egzamin prakt. z prowadzenia ćwiczeń i gier ruchowych									
	Pedagogika i dydaktyka									
	Zasady, dzieje i współczesna organizacja wych. fiz.									
	Teorja wychowania fizycznego									

Egzamin nauczycielski złożony dnia ..... roku .....

Dyplom Magistra Wychowania Fizycznego uzyskany dnia ..... roku .....

157

263

Tom I. L.: 157

P. Niezgodówna Barbara Prosp. rodem z Zwardonia
urodzony dnia 21. październ. r. 1907 rel. rzym.-kat. narodowości polskiej
obywatel państwa polskiego przynależny do
uzyskawszy świadectwo dojrzałości dnia 14. maja r. 1929 w Tarnowie
i odbywszy studja w Studjum Wychowania Fizycznego Uniwersytetu Jagiellońskiego, został według przepisów ustawy z dnia 13 lipca 1920 r. o Szkołach akademickich Dz. U. R. P. Nr. 72. poz. 494 i Rozporządzenia Ministra W. R. i O. P. N. 184. z dnia 7 maja 1924 dopuszczony do egzaminu i okazał następujące postępy:

Egzamin	Przedmiot	Po raz pierwszy		Poprawczy I		Poprawczy II		Poprawczy III		Uwaga
		data	stopień	data	stopień	data	stopień	data	stopień	
I	Fizyka	9/VII 30	3							
	Chemja	5/VII 30	4							
	Anatomja	26/VII 30	4							
II	Fizjologja z chemją lekarską	8/VII 31	2							
	Biologja	20/VII 31	4							
	Systematyka i metodyka ćwiczeń cielesnych	10/X 31	1	3.XII 31	3					
	usprawn. osob.		1	10/VI 32	2					
II ew. III	Fizjologja									
	Higjena ogólna i szkolna									
	Systematyka i metodyka ćwiczeń cielesnych									
	Egzamin prakt. z prowadzenia ćwiczeń i gier ruchowych	25.VI.32	2							
	Pedagogika i dydaktyka	5/VII 32	2							
	Zasady, dzieje i współczesna organizacja wych. fiz.	3/VII 32	2							
	Teorja wychowania fizycznego									

Egzamin nauczycielski złożony dnia ..... roku .....

Dyplom Magistra Wychowania Fizycznego uzyskany dnia ..... roku .....

158

Tom I. L.: 158

P. Nossolówna Alicja Anton. rodem z Siemianowic (Huta Laury)
urodzona dnia 2. września r. 1909 rel. rzym.-kat. narodowości polskiej
obywatel państwa polskiego przynależny do
uzyskawszy świadectwo dojrzałości dnia 4. maja r. 1929 w Katowicach
i odbywszy studja w Studjum Wychowania Fizycznego Uniwersytetu Jagiellońskiego, został według przepisów ustawy z dnia 13 lipca 1920 r. o Szkołach akademickich Dz. U. R. P. Nr. 72. poz. 494 i Rozporządzenia Ministra W. R. i O. P. N. 184. z dnia 7 maja 1924 dopuszczona do egzaminu i okazała następujące postępy:

Egzamin	Przedmiot	Po raz pierwszy data	Po raz pierwszy stopień	Poprawczy I data	Poprawczy I stopień	Poprawczy II data	Poprawczy II stopień	Poprawczy III data	Poprawczy III stopień	Uwaga
I	Fizyka	28/VI 30	3							
	Chemja	4/VII 30	3							
	Anatomja	20/VI 30	4							
II	Fizjologja z chemją lekarską	25/VI 31	2							
	Biologja	18/VI 31	3							
	Systematyka i metodyka ćwiczeń cielesnych	9/X 31	2 3							
	poprawn. osobiste									
II ew. III	Fizjologja	—								
	Higjena ogólna i szkolna	10/XI 32	2							
	Systematyka i metodyka ćwiczeń cielesnych	—								
	Egzamin prakt. z prowadzenia ćwiczeń gier ruchowych	21.VI 32	2							
		18.X 32	3							
	Pedagogika i dydaktyka	28/VI 32	3							
	Zasady, dzieje i współczesna organizacja wych. fiz.	22/VI 32	4							
	Teorja wychowania fizycznego	30/VI 32	2							

Egzamin ~~nauczycielski~~ mag. złożony dnia 14.VI. roku 1933
Dyplom Magistra Wychowania Fizycznego uzyskany dnia 15.VI.1933 roku Nr. 31.

159

Tom I. L.: 159

P. Nowak Stefan Aleksander rodem z Mędrzechowa
urodzony dnia 20. marca r. 1910 rel. rzym.-kat. narodowości polskiej
obywatel państwa polskiego przynależny do Mędrzechowa
uzyskawszy świadectwo dojrzałości dnia 8. czerwca r. 1929 w Dąbrowie
i odbywszy studja w Studjum Wychowania Fizycznego Uniwersytetu Jagiellońskiego, został według przepisów ustawy z dnia 13 lipca 1920 r. o Szkołach akademickich Dz. U. R. P. Nr. 72. poz. 494 i Rozporządzenia Ministra W. R. i O. P. N. 184. z dnia 7 maja 1924 dopuszczony do egzaminu i okazał następujące postępy:

Egzamin	Przedmiot	Po raz pierwszy data	Po raz pierwszy stopień	Poprawczy I data	Poprawczy I stopień	Poprawczy II data	Poprawczy II stopień	Poprawczy III data	Poprawczy III stopień	Uwaga
I	Fizyka	9/X 30	3							
	Chemja	3/VII 30	2							
	Anatomja	26/VI 30	3							
II	Fizjologja z chemją lekarską	8/VII 31	2							
	Biologja	11/VI 31	3							
	Systematyka i metodyka ćwiczeń cielesnych	9/X 31	2 3							
	poprawn. osob.									
II ew. III	Fizjologja	—								
	Higjena ogólna i szkolna	10/XI 32	1	26/I 33	2					
	Systematyka i metodyka ćwiczeń cielesnych	—								
	Egzamin prakt. z prowadzenia ćwiczeń gier ruchowych	15.VI 32	1	22/X 32	3					
		18.X 32	2							
	Pedagogika i dydaktyka	19/X 32	2							
	Zasady, dzieje i współczesna organizacja wych. fiz.	24/VI 32	3							
	Teorja wychowania fizycznego	2/XI 32	3							

Egzamin ~~nauczycielski~~ magist. złożony dnia 10/VI. roku 1936.
Dyplom Magistra Wychowania Fizycznego uzyskany dnia 10/VI. № 119 roku 1936 r.

160

Tom I L.: 160

P. Nowicki Tadeusz, Maksym. rodem z Oświęcimia
urodzony dnia 6. kwietnia r. 1906 rel. rzym.-kat. narodowości polskiej
obywatel państwa polskiego przynależny do
uzyskawszy świadectwo dojrzałości dnia 5. czerwca r. 1926 w Chrzanowie
i odbywszy studja w Studjum Wychowania Fizycznego Uniwersytetu Jagiellońskiego, został według przepisów ustawy z dnia 13 lipca 1920 r. o Szkołach akademickich Dz. U. R. P. Nr. 72. poz. 494 i Rozporządzenia Ministra W. R. i O. P. N. 184. z dnia 7 maja 1924 dopuszczony do egzaminu i okazał następujące postępy:

Egzamin	Przedmiot	Po raz pierwszy data	Po raz pierwszy stopień	Poprawczy I data	Poprawczy I stopień	Poprawczy II data	Poprawczy II stopień	Poprawczy III data	Poprawczy III stopień	Uwaga
I	Fizyka	8/X. 31	3							
	Chemja	26/VI 30	4							
	Anatomja	3/VII 30	4							
II	Fizjologja z chemją lekarską	30/VI 32	2							
	Biologja	14/X. 32	2							
	Systematyka i metodyka ćwiczeń cielesnych usprawn. osobiste	10/X 32	2 2							
II ew. III	Fizjologja	—								
	Higjena ogólna i szkolna									
	Systematyka i metodyka ćwiczeń cielesnych	—								
	Egzamin prakt. z prowadzenia ćwiczeń / gier ruchowych	9. VI 33 2/X 33	3 2							
	Pedagogika i dydaktyka									
	Zasady, dzieje i współczesna organizacja wych. fiz.	20/VI 33	4							
	Teorja wychowania fizycznego	23/VI 33	3							

Egzamin nauczycielski złożony dnia ..... roku .....
Dyplom Magistra Wychowania Fizycznego uzyskany dnia 12 października roku 1937.
dobry. № 208.

161

Tom I L.: 161

P. Ogorzałówna Henryka Marja rodem z Tarnowa
urodzony dnia 29 września r. 1910 rel. rzym.-kat. narodowości polskiej
obywatel państwa polskiego przynależny do
uzyskawszy świadectwo dojrzałości dnia 27. maja r. 1929 w Gorlicach
i odbywszy studja w Studjum Wychowania Fizycznego Uniwersytetu Jagiellońskiego, został według przepisów ustawy z dnia 13 lipca 1920 r. o Szkołach akademickich Dz. U. R. P. Nr. 72. poz. 494 i Rozporządzenia Ministra W. R. i O. P. N. 184. z dnia 7 maja 1924 dopuszczony do egzaminu i okazał następujące postępy:

Egzamin	Przedmiot	Po raz pierwszy data	Po raz pierwszy stopień	Poprawczy I data	Poprawczy I stopień	Poprawczy II data	Poprawczy II stopień	Poprawczy III data	Poprawczy III stopień	Uwaga
I	Fizyka	30/IX 30	1	22/X 30	2					Po powtórzeniu I roku 29/IV dt
	Chemja	28/VI 30	2							6/VII 31 dt
	Anatomja	2/VII 30	1	14/X 30	1					2/VII 31 dt.
II	Fizjologja z chemją lekarską	nie zgł. się	nd	17/X 32	1	30/XI 32	2			
	Biologja	20/VI	2							
	Systematyka i metodyka ćwiczeń cielesnych usprawn.	29/X. 14/XII	2 2							
II ew. III	Fizjologja	—								
	Higjena ogólna i szkolna	18/I 34	1	28/VI 34	3					
	Systematyka i metodyka ćwiczeń cielesnych	—								
	Egzamin prakt. z prowadzenia ćwiczeń / gier ruchowych	26/V 33 8/XI 33	2 2							
	Pedagogika i dydaktyka									
	Zasady, dzieje i współczesna organizacja wych. fiz.	17/VI 33	2							
	Teorja wychowania fizycznego	28/III 34	2							

Egzamin nauczycielski złożony dnia ..... roku .....
Dyplom Magistra Wychowania Fizycznego uzyskany dnia ..... roku .....

162

Tom I. L.: 162

P. Pachoń Stanisław rodem z Nowego Pęcza

urodzony dnia 8 kwietnia r. 1907 rel. rzym.-kat narodowości polskiej

obywatel państwa polskiego przynależny do Nowego Pęcka

uzyskawszy świadectwo dojrzałości dnia 10. czerwca r. 1927 w Nowym Pęcku

i odbywszy studja w Studjum Wychowania Fizycznego Uniwersytetu Jagiellońskiego, został według przepisów ustawy z dnia 13 lipca 1920 r. o Szkołach akademickich Dz. U. R. P. Nr. 72. poz. 494 i Rozporządzenia Ministra W. R. i O. P. N. 184. z dnia 7 maja 1924 dopuszczony do egzaminu i okazał następujące postępy:

Egzamin	Przedmiot	Po raz pierwszy data	Po raz pierwszy stopień	Poprawczy I data	Poprawczy I stopień	Poprawczy II data	Poprawczy II stopień	Poprawczy III data	Poprawczy III stopień	Uwaga
I	Fizyka	2/VII 30	3							
	Chemja	25/VI 30	4							
	Anatomja	9/VII 30	4							
II	Fizjologja z chemją lekarską	23/VI 31	3							
	Biologja	1/VII 31	3							
	Systematyka i metodyka ćwiczeń cielesnych	6/X 31	3							
	Fizjologja	23/VI 32								
	Higjena ogólna i szkolna	16/II 33	1	5/X 33	2					
	Systematyka i metodyka ćwiczeń cielesnych									
	Egzamin prakt. z prowadzenia ćwiczeń i gier ruchowych	20.VI 32	4							
		18.X 32	4							
II ew.	Pedagogika i dydaktyka	18/X 32	1	23/V 33	1	7/XI 34	2			
III	Zasady, dzieje i współczesna organizacja wych. fiz.	24/III 32	4							
	Teorja wychowania fizycznego	4/III 32	3							

Egzamin magisterski złożony dnia 10/VI roku 1936.

Dyplom Magistra Wychowania Fizycznego uzyskany dnia 96 roku 1936.

163

Tom I. L.: 163

P. Pactawska Katarzyna rodem z Kohatyna

urodzony dnia 8. października r. 1910 rel. gr.-kat narodowości ukraińsk.

obywatel państwa polskiego przynależny do Drohobycza

uzyskawszy świadectwo dojrzałości dnia 20. czerwca r. 1929 w Drohobyczu

i odbywszy studja w Studjum Wychowania Fizycznego Uniwersytetu Jagiellońskiego, został według przepisów ustawy z dnia 13 lipca 1920 r. o Szkołach akademickich Dz. U. R. P. Nr. 72. poz. 494 i Rozporządzenia Ministra W. R. i O. P. N. 184. z dnia 7 maja 1924 dopuszczony do egzaminu i okazał następujące postępy:

Egzamin	Przedmiot	Po raz pierwszy data	Po raz pierwszy stopień	Poprawczy I data	Poprawczy I stopień	Poprawczy II data	Poprawczy II stopień	Poprawczy III data	Poprawczy III stopień	Uwaga
I	Fizyka	30/VII 30	1	29/X	3					
	Chemja	9/X 30	4							
	Anatomja	3/VI 30	2							
II	Fizjologja z chemją lekarską									
	Biologja									
	Systematyka i metodyka ćwiczeń cielesnych									
	Fizjologja									
	Higjena ogólna i szkolna									
	Systematyka i metodyka ćwiczeń cielesnych									
	Egzamin prakt. z prowadzenia ćwiczeń i gier ruchowych									
II ew.	Pedagogika i dydaktyka									
III	Zasady, dzieje i współczesna organizacja wych. fiz.									
	Teorja wychowania fizycznego									

Egzamin nauczycielski złożony dnia ..... roku .....

Dyplom Magistra Wychowania Fizycznego uzyskany dnia ..... roku .....

164

Tom I. L.: 164

P. Padoł Zygmunt Jerzy rodem z Nowego Sącza
urodzony dnia 23. kwietnia r. 1910 rel. rzym.-kat. narodowości polskiej
obywatel państwa polskiego przynależny do Nowego Sącza
uzyskawszy świadectwo dojrzałości dnia 18. czerwca r. 1929 w Nowym Sączu
i odbywszy studja w Studjum Wychowania Fizycznego Uniwersytetu Jagiellońskiego, został według przepisów ustawy z dnia 13 lipca 1920 r. o Szkołach akademickich Dz. U. R. P. Nr. 72. poz. 494 i Rozporządzenia Ministra W. R. i O. P. N. 184. z dnia 7 maja 1924 dopuszczony do egzaminu i okazał następujące postępy:

Egzamin	Przedmiot	Po raz pierwszy data	Po raz pierwszy stopień	Poprawczy I data	Poprawczy I stopień	Poprawczy II data	Poprawczy II stopień	Poprawczy III data	Poprawczy III stopień	Uwaga
I	Fizyka	12/VI.931.	2							
	Chemja	26/XI.30	2							
	Anatomja	14/X.30	1	14/XI.30	2					
II	Fizjologja z chemją lekarską	26/II 34	dt							
	Biologja	20/II 34	nie zgłosił się nd	6/X 34	3					
	Systematyka i metodyka ćwiczeń cielesnych	odłoż. ćwicz.	z powodu wojsk.	31/X 34	3					
	poprawn. osobiste			11/VIII 34	4					
II ew. III	Fizjologja	–								
	Higjena ogólna i szkolna									
	Systematyka i metodyka ćwiczeń cielesnych	–								
	Egzamin prakt. z prowadzenia ćwiczeń i gier ruchowych	8/VI.35.	4.							
	Pedagogika i dydaktyka									
	Zasady, dzieje i współczesna organizacja wych. fiz.	23/VI.35.	3.							
	Teorja wychowania fizycznego	21/VI.35.	3.							

Egzamin nauczycielski złożony dnia ..... roku .....
Dyplom Magistra Wychowania Fizycznego uzyskany dnia ..... roku .....

165

Tom I L.: 165.

P. Pazdanowska Julja, Marja rodem z Krakowa
urodzony dnia 22. kwietnia r. 1910 rel. rzym.-kat. narodowości polskiej
obywatel państwa polskiego przynależny do Krakowa
uzyskawszy świadectwo dojrzałości dnia 7. czerwca r. 1929 w Krakowie
i odbywszy studja w Studjum Wychowania Fizycznego Uniwersytetu Jagiellońskiego, został według przepisów ustawy z dnia 13 lipca 1920 r. o Szkołach akademickich Dz. U. R. P. Nr. 72. poz. 494 i Rozporządzenia Ministra W. R. i O. P. N. 184. z dnia 7 maja 1924 dopuszczony do egzaminu i okazał następujące postępy:

Egzamin	Przedmiot	Po raz pierwszy data	Po raz pierwszy stopień	Poprawczy I data	Poprawczy I stopień	Poprawczy II data	Poprawczy II stopień	Poprawczy III data	Poprawczy III stopień	Uwaga
I	Fizyka									
	Chemja	30/VI.30	2							
	Anatomja	23/VI.30	1.							
II	Fizjologja z chemją lekarską	zrezygnowała ze studjów								
	Biologja									
	Systematyka i metodyka ćwiczeń cielesnych									
II ew. III	Fizjologja									
	Higjena ogólna i szkolna									
	Systematyka i metodyka ćwiczeń cielesnych									
	Egzamin prakt. z prowadzenia ćwiczeń i gier ruchowych									
	Pedagogika i dydaktyka									
	Zasady, dzieje i współczesna organizacja wych. fiz.									
	Teorja wychowania fizycznego									

Egzamin nauczycielski złożony dnia ..... roku .....
Dyplom Magistra Wychowania Fizycznego uzyskany dnia ..... roku .....

166

Tom I. L.: 166

P. Przyszlakówna Irena rodem z Lwowa
urodzony dnia 16 kwietnia r. 1911 rel. rzym-kat narodowości polskiej
obywatel państwa polskiego przynależny do Lwowa
uzyskawszy świadectwo dojrzałości dnia 28. maja r. 1929 we Lwowie
i odbywszy studja w Studjum Wychowania Fizycznego Uniwersytetu Jagiellońskiego, został według przepisów ustawy z dnia 13 lipca 1920 r. o Szkołach akademickich Dz. U. R. P. Nr. 72. poz. 494 i Rozporządzenia Ministra W. R. i O. P. N. 184. z dnia 7 maja 1924 dopuszczony do egzaminu i okazał następujące postępy:

Egzamin	Przedmiot	Po raz pierwszy		Poprawczy I		Poprawczy II		Poprawczy III		Uwaga
		data	stopień	data	stopień	data	stopień	data	stopień	
I	Fizyka	przezygnowała								
	Chemja	ze studjów								
	Anatomja									
II	Fizjologja z chemją lekarską									
	Biologja									
	Systematyka i metodyka ćwiczeń cielesnych									
II ew. III	Fizjologja									
	Higjena ogólna i szkolna									
	Systematyka i metodyka ćwiczeń cielesnych									
	Egzamin prakt. z prowadzenia ćwiczeń i gier ruchowych									
	Pedagogika i dydaktyka									
	Zasady, dzieje i współczesna organizacja wych. fiz.									
	Teorja wychowania fizycznego									

Egzamin nauczycielski złożony dnia ..... roku .....
Dyplom Magistra Wychowania Fizycznego uzyskany dnia ..... roku .....

167

Tom I. L.: 167.

P. Rożyńska Zofja rodem z Zagórza
urodzona dnia 30. kwietnia r. 1911 rel. rzym.-kat. narodowości polskiej
obywatel państwa polskiego przynależny do Kieliczki
uzyskawszy świadectwo dojrzałości dnia 24. maja r. 1929 w Krakowie
i odbywszy studja w Studjum Wychowania Fizycznego Uniwersytetu Jagiellońskiego, został według przepisów ustawy z dnia 13 lipca 1920 r. o Szkołach akademickich Dz. U. R. P. Nr. 72. poz. 494 i Rozporządzenia Ministra W. R. i O. P. N. 184. z dnia 7 maja 1924 dopuszczony do egzaminu i okazał następujące postępy:

Egzamin	Przedmiot	Po raz pierwszy		Poprawczy I		Poprawczy II		Poprawczy III		Uwaga
		data	stopień	data	stopień	data	stopień	data	stopień	
I	Fizyka	25/VI 30	2							
	Chemja	23/IX 30	4							
	Anatomja	20/VI 30	3							
II	Fizjologja z chemją lekarską	22/VI 31	3							
	Biologja	28/VI 31	2							
	Systematyka i metodyka ćwiczeń cielesnych	7/XI 31	3							
	~~usprawn. osobiste~~		3							
II ew. III	Fizjologja	22/VI 31	3							
	Higjena ogólna i szkolna	27/X 32	3							
	Systematyka i metodyka ćwiczeń cielesnych									
	Egzamin prakt. z prowadzenia ćwiczeń i gier ruchowych	18.VI 32	4							
		18/X 32	2							
	Pedagogika i dydaktyka	18/X 32	3							
	Zasady, dzieje i współczesna organizacja wych. fiz.	22/VI 32	2							
	Teorja wychowania fizycznego	2/II 32	3							

Egzamin ~~nauczycielski~~ mag. złożony dnia 14. VI. roku 1933
Dyplom Magistra Wychowania Fizycznego uzyskany dnia 15. VI. 1933 roku Nr. 32.

168

Tom I L.: 168

P. Salzówna Regina rodem z Krakowa
urodzona dnia 19. grudnia r. 1909 rel. mojżesz. narodowości żydowskiej
obywatel państwa polskiego przynależna do Krakowa
uzyskawszy świadectwo dojrzałości dnia 7. czerwca r. 1929 w Krakowie
i odbywszy studja w Studjum Wychowania Fizycznego Uniwersytetu Jagiellońskiego, został według przepisów ustawy z dnia 13 lipca 1920 r. o Szkołach akademickich Dz. U. R. P. Nr. 72. poz. 494 i Rozporządzenia Ministra W. R. i O. P. N. 184. z dnia 7 maja 1924 dopuszczony do egzaminu i okazał następujące postępy:

Egzamin	Przedmiot	Po raz pierwszy data	Po raz pierwszy stopień	Poprawczy I data	Poprawczy I stopień	Poprawczy II data	Poprawczy II stopień	Poprawczy III data	Poprawczy III stopień	Uwaga
I	Fizyka	7/VII 30	1	18/X 30	3					
	Chemja	4/X 30	2							
	Anatomja	23/VI 30	2							
II	Fizjologja z chemją lekarską	2/VII 31	1	1/X 31	2					
	Biologja	27/V 31	2							
	Systematyka i metodyka ćwiczeń cielesnych	9/X 31	2							
	usprawn. osob.		2							
II ew. III	Fizjologja	—								
	Higjena ogólna i szkolna	20/X 32	2							
	Systematyka i metodyka ćwiczeń cielesnych	—								
	Egzamin prakt. z prowadzenia ćwiczeń gier ruchowych	23/XI 32	2							
		18/X 32	2							
	Pedagogika i dydaktyka	18/X 32	3							
	Zasady, dzieje i współczesna organizacja wych. fiz.	23/VI 32	3							
	Teorja wychowania fizycznego	22/X 32	2							

Egzamin nauczycielski złożony dnia ..... roku .....
Dyplom Magistra Wychowania Fizycznego uzyskany dnia ..... roku .....

169

Tom I L.: 169

P. Schmelkes Beno rodem z Krakowa
urodzony dnia 12. lipca r. 1908 rel. mojżesz. narodowości żydowskiej
obywatel państwa polskiego przynależny do Krakowa
uzyskawszy świadectwo dojrzałości dnia ..... r. 1926 w Krakowie
i odbywszy studja w Studjum Wychowania Fizycznego Uniwersytetu Jagiellońskiego, został według przepisów ustawy z dnia 13 lipca 1920 r. o Szkołach akademickich Dz. U. R. P. Nr. 72. poz. 494 i Rozporządzenia Ministra W. R. i O. P. N. 184. z dnia 7 maja 1924 dopuszczony do egzaminu i okazał następujące postępy:

Egzamin	Przedmiot	Po raz pierwszy data	Po raz pierwszy stopień	Poprawczy I data	Poprawczy I stopień	Poprawczy II data	Poprawczy II stopień	Poprawczy III data	Poprawczy III stopień	Uwaga
I	Fizyka	zaliczono egzaminy z medycyny								
	Chemja									
	Anatomja									
II	Fizjologja z chemją lekarską	zaliczono z medyc.								
	Biologja									
	Systematyka i metodyka ćwiczeń cielesnych	6/X 31	3							
	usprawn. osobist.		2							
II ew. III	Fizjologja	zaliczono z medyc.								
	Higjena ogólna i szkolna	zalicz. z med.								
	Systematyka i metodyka ćwiczeń cielesnych	—								
	Egzamin prakt. z prowadzenia ćwiczeń gier ruchowych	16. VI 32	3							
		18. X 32	2							
	Pedagogika i dydaktyka	30/VI 32	3							
	Zasady, dzieje i współczesna organizacja wych. fiz.	24/XI 32	4							
	Teorja wychowania fizycznego	2/II 32	4							

Egzamin ~~nauczycielski~~ mag. złożony dnia 11. XII roku 1934
Dyplom Magistra Wychowania Fizycznego uzyskany dnia 12. XII roku 1934 L. 64.

170

wolna słuch Tom I. L.: 170

P. Schneidrówna Helena, Aniela rodem z Krakowa

urodzony dnia 30. czerwca r. 1907 rel. rzym.-kat. narodowości polskiej

obywatel państwa polskiego przynależny do Krakowa

uzyskawszy świadectwo dojrzałości dnia 27. maja r. 1926 w Krakowie

i odbywszy studja w Studjum Wychowania Fizycznego Uniwersytetu Jagiellońskiego, został według przepisów ustawy z dnia 13 lipca 1920 r. o Szkołach akademickich Dz. U. R. P. Nr. 72. poz. 494 i Rozporządzenia Ministra W. R. i O. P. N. 184. z dnia 7 maja 1924 dopuszczony do egzaminu i okazał następujące postępy:

Egzamin	Przedmiot	Po raz pierwszy		Poprawczy I		Poprawczy II		Poprawczy III		Uwaga
		data	stopień	data	stopień	data	stopień	data	stopień	
I	Fizyka	28/VI 30	1	19/X 30	2					
	Chemja	3/X 30	3							
	Anatomja	24/VI 30	2							
II	Fizjologja z chemją lekarską	22/VI 31	1	1/X 31	2					
	Biologja	1/VI 31	2							
	Systematyka i metodyka ćwiczeń cielesnych ~~uzupełn.~~ osobiste	9/X 31	2/2							
II ew. III	Fizjologja	—								
	Higjena ogólna i szkolna	15/XII 32	2							
	Systematyka i metodyka ćwiczeń cielesnych	—								
	Egzamin prakt. z prowadzenia ćwiczeń gier ruchowych	23. V 32	1	23. XI	3					
		18. X 32	3							
	Pedagogika i dydaktyka	19. V 32	1	5/XII 32	2					
	Zasady, dzieje i współczesna organizacja wych. fiz.	22/VI 32	3							
	Teorja wychowania fizycznego	30/VI 32	3							

Egzamin nauczycielski złożony dnia ..... roku .....

Dyplom Magistra Wychowania Fizycznego uzyskany dnia ..... roku .....

171

Tom I. L.: 171

P. Serafinówna Jadwiga rodem z Krakowa

urodzony dnia 13. lipca r. 1909 rel. rzym.-kat. narodowości polskiej

obywatel państwa polskiego przynależny do Krakowa

uzyskawszy świadectwo dojrzałości dnia 17. maja r. 1929 w Krakowie

i odbywszy studja w Studjum Wychowania Fizycznego Uniwersytetu Jagiellońskiego, został według przepisów ustawy z dnia 13 lipca 1920 r. o Szkołach akademickich Dz. U. R. P. Nr. 72. poz. 494 i Rozporządzenia Ministra W. R. i O. P. N. 184. z dnia 7 maja 1924 dopuszczony do egzaminu i okazał następujące postępy:

Egzamin	Przedmiot	Po raz pierwszy		Poprawczy I		Poprawczy II		Poprawczy III		Uwaga
		data	stopień	data	stopień	data	stopień	data	stopień	
I	Fizyka	13/X 30	2							
	Chemja	29/IX 30	3							
	Anatomja	25/VI 30	2							
II	Fizjologja z chemją lekarską	9/VI 31	2							
	Biologja	30/V 31	4							
	Systematyka i metodyka ćwiczeń cielesnych ~~uzupełn.~~ osob.	6/X 31	3/3							
II ew. III	Fizjologja	—								
	Higjena ogólna i szkolna	20/V 32	1	16/X 33	2					
	Systematyka i metodyka ćwiczeń cielesnych	—								
	Egzamin prakt. z prowadzenia ćwiczeń gier ruchowych	22. V 32	2							
		8/X 32	4							
	Pedagogika i dydaktyka	18/V 32	1	9/V 33	3					
	Zasady, dzieje i współczesna organizacja wych. fiz.	21/VI 32	2							
	Teorja wychowania fizycznego	29/VI 32	2							

Egzamin nauczycielski złożony dnia ..... roku .....

Dyplom Magistra Wychowania Fizycznego uzyskany dnia 18 grudnia *roku* 1936

dostałem. Nº 99.

172

Tom I L.: 172.

P. Sędzimirówna Ewa Krystyna rodem z Krakowa

urodzony dnia 28 marca r. 1909 rel. rzym.-kat. narodowości polskiej

obywatel państwa polskiego przynależny do Krakowa

uzyskawszy świadectwo dojrzałości dnia 17 maja r. 1929 w Krakowie

i odbywszy studja w Studjum Wychowania Fizycznego Uniwersytetu Jagiellońskiego, został według przepisów ustawy z dnia 13 lipca 1920 r. o Szkołach akademickich Dz. U. R. P. Nr. 72. poz. 494 i Rozporządzenia Ministra W. R. i O. P. N. 184. z dnia 7 maja 1924 dopuszczony do egzaminu i okazał następujące postępy:

Egzamin	Przedmiot	Po raz pierwszy		Poprawczy I		Poprawczy II		Poprawczy III		Uwaga
		data	stopień	data	stopień	data	stopień	data	stopień	
I	Fizyka	13/X 30	3							
	Chemja	7/X 30	1	4/XI 30	2					
	Anatomja	24/XII 30	3							
II	Fizjologja z chemją lekarską	10/I 31	2							
	Biologja	20/III 31	4							
	Systematyka i metodyka ćwiczeń cielesnych	7/I 31	2 3							
II ew. III	Fizjologja									
	Higjena ogólna i szkolna	16/II 32	2							
	Systematyka i metodyka ćwiczeń cielesnych									
	Egzamin prakt. z prowadzenia ćwiczeń i gier ruchowych	24.II 32	4							
		30/III 32	4							
	Pedagogika i dydaktyka	18/II 32	3							
	Zasady, dzieje i współczesna organizacja wych. fiz.	27/III 32	4							
	Teorja wychowania fizycznego	2/VII 32	4							

Egzamin nauczycielski złożony dnia ..... *roku* .....

Dyplom Magistra Wychowania Fizycznego uzyskany dnia ..... *roku* .....

173

Tom I L.: 173

P. Siekierzyński Karol rodem z Sanoka

urodzony dnia 22. października r. 1907 rel. rzym.-kat. narodowości polskiej

obywatel państwa polskiego przynależny do Sanoka

uzyskawszy świadectwo dojrzałości dnia ..... r. ..... w Tarnowie

i odbywszy studja w Studjum Wychowania Fizycznego Uniwersytetu Jagiellońskiego, został według przepisów ustawy z dnia 13 lipca 1920 r. o Szkołach akademickich Dz. U. R. P. Nr. 72. poz. 494 i Rozporządzenia Ministra W. R. i O. P. N. 184. z dnia 7 maja 1924 dopuszczony do egzaminu i okazał następujące postępy:

Egzamin	Przedmiot	Po raz pierwszy		Poprawczy I		Poprawczy II		Poprawczy III		Uwaga
		data	stopień	data	stopień	data	stopień	data	stopień	
I	Fizyka	10/X 30	2							
	Chemja	23/XII 30	3							
	Anatomja	7/VI 30	2							
II	Fizjologja z chemją lekarską	2/VI 31	2							
	Biologja	25/VI 31	3							
	Systematyka i metodyka ćwiczeń cielesnych	10/X	2 2							
II ew. III	Fizjologja	2/VI 31	2							
	Higjena ogólna i ~~szkolna~~	10/XI 32	2							
	Systematyka i ~~metodyka~~ ćwiczeń cielesnych									
	Egzamin prakt. z prowadzenia ćwiczeń i gier ruchowych	16/VI 32	2							
		18/X 32	2							
	Pedagogika i dydaktyka	19/X	2							
	Zasady, dzieje i współczesna organizacja wych. fiz.	24/VI 32	2							
	Teorja wychowania fizycznego	3/VII 32	2							

Egzamin ~~nauczycielski~~ mag. złożony dnia 11. XII *roku* 1934

Dyplom Magistra Wychowania Fizycznego uzyskany dnia 12. XII *roku* 1934 Nr. 57.

280

174

Tom I L.: 174.

P. Skórzanka Janina, Agnieszka rodem z Krakowa

urodzony dnia 19. stycznia r. 1911. rel. Rzym.-kat. narodowości polskiej

obywatel państwa polskiego przynależny do Krakowa

uzyskawszy świadectwo dojrzałości dnia 22. maja r. 1929 w Krakowie

i odbywszy studja w Studjum Wychowania Fizycznego Uniwersytetu Jagiellońskiego, został według przepisów ustawy z dnia 13 lipca 1920 r. o Szkołach akademickich Dz. U. R. P. Nr. 72. poz. 494 i Rozporządzenia Ministra W. R. i O. P. N. 184. z dnia 7 maja 1924 dopuszczony do egzaminu i okazał następujące postępy:

Egzamin	Przedmiot	Po raz pierwszy		Poprawczy I		Poprawczy II		Poprawczy III		Uwaga
		data	stopień	data	stopień	data	stopień	data	stopień	
I	Fizyka	9/VII 30	3							
	Chemja	5/VII 30	4							
	Anatomja	25/VI 30	2							
II	Fizjologja z chemją lekarską	6/II 31	3							
	Biologja	20/VI 31	4							
	Systematyka i metodyka ćwiczeń cielesnych	6/X 31	3 3							
II ew. III	Fizjologja									
	Higjena ogólna i szkolna	15/XII 32	2							
	Systematyka i metodyka ćwiczeń cielesnych									
	Egzamin prakt. z prowadzenia ćwiczeń i gier ruchowych	15.VI 32	4							
	Pedagogika i dydaktyka	30/VI 32	3							
	Zasady, dzieje i współczesna organizacja wych. fiz.	5/XII 32	2							
	Teorja wychowania fizycznego	21/VI 32	4							
		1/VII 32	3							

Egzamin nauczycielski złożony dnia ..... roku .....

Dyplom Magistra Wychowania Fizycznego uzyskany dnia ..... roku .....

287

281

SKOROWIDZ

A.	Aleksandrowicz	Julian	110
B.	Bażiukówna	Helena	1
	Biernakiewicz	Jadwiga	2
	Biernakiewicz	Tadeusz	3
	Bikówna	Stefania	4
	Bugajski	Jan	5
	Baldinger	Karolina	51
	Balonówna	Helena	52
	Baryczówna	Maria	53
	Biliński	Kazimierz	54
	Bober	Władysław	55
	Batkówna	Zofia	111
	Bereźnicka	Zofla	112
	Bilińska	Maria	113
	Bornstejn	Leonja	114
	Borzęcki	Czesław	115
C.	Chruślińska	Zofia	7
	Christoff	Otto	6
	Chałupnik	Władysław	56
	Czernek	Stanisław	57
	Czerska	Wanda	58
	Czopkówna - Czołowska	Olga	59
	Chachulska	Alicja	116
D.	Dewosserówna	Olga	8
	Derenowska	Alina	60
	Dobrzańska - Stalion		61
	Dulęba	Jadwiga	63
	Drach	Teodor	118
	Dudzińska	Aleksandra	119
	Dużyk	Ludwik	119
	Działowska	Joanna	120
E.	Ekiertówna	Maria	121
F.	Fedorowicz	Edward	9
	Fenczyn	Julia	62
	Florkiewicz	Wojciech	64
	Förster	Stefan	65
	Feldman	Michał	122
G.	Gablankowska	Zofia	10
	Gąssowska	Wanda	11
	Glatman	ANNa	12
	Gajaniuk	Maria	13
	Golik	Władysław	14
	Groman	Zofia	15
	Gruszczyńska	Wanda	16
	Gąsowski	Kazimierz	66
	Georgovich	Janina	67
	Grzegorczyk	Helena	68
	Gawrzycka	Janina	123
	Gorzeński	Marian	124
	Göttman	Irena	125
	Grodecka	Wanda	126
	Gruszczyńska	Aleksandra	127
H.	Herman	Jadwiga	7
	Hubicki	Mieczysław	69
	Herasymowicz	Jarosława	128
	Horaćkówna	Józefa	129
	Hospodówna	Paulina	130
	Huczyński	Janusz	131
I.	Isenberżanka	Paulina	18
J.	Jaśnikowska	Janina	19
	Jednorak	Zenobja	20
	Jagielski	Stefan	70
	Jakober	Józef	71
	Jopkówna	Zofia	72
	Jurusiówna	Helena	73
	Jamka	Emilia	132

280

282

J. Jasienicki Sabin Orest 133
Jarżynówna Jadwiga 134
Jaworska Janina 135

K. Knauerówna Anna 21
Koczur Cecylia 22
Kot Alojza 23
Kowalska Maria 24
Kowenicki Tadeusz 25
Kubalska Helena 26
Kaczkowska Maria 74
Kojaniówna Janina. 75
Koszutska-Nizińska Wanda 76
Kotulski Antoni 77
Krasnyk Jan 78
Krawczyk Anna 79
Krwawycz Darja 80
Kuliński Zbigniew 81
Kupczyk Aleksandra 82
Karwat Aleksandra 136
Keller Jan Emil 137
Kiełar Julian 138
Kiszakiewicz Maria 139
Kleczewski Adam 140
Kloschek Jan 141
Kłęczek Stanisław 142
Koc Janina 143
Kollesa Zofia 144
Konieczny Michał 145
Kowalski Włodzimierz 146
Kuczówna Zofia 147
Kyselanka Anna 148

L. Laberschenk Maria 27
Latinik Antonina 28
Lewicki Roman 29
Ligęza Maria 30
Liszkowicz Maria 31
Loewenstark Leon 32
Lubaczewski Marian 33
Landfisch Saul 83

L. Langholz Dawid 84
Launer Adam 85
Lubowiecki Jakób 86
Lewkowicz Ferdynand 149
Liszkówna Irena 150

M. Maresch Jan 34
Michalek Antoni 35
Malinowska Maria 87
Maroszek Kazimierz 88
Meller Teofil 89
Monné Łucja 90
Morajka Jan 91
Makarówna Olga 151
Malinowska Stefania 152
Mazur Tadeusz 153
Misiorska Jadwiga 154
Młyńcówna Zofia 155
Mewald Olga 156

N. Niezgoda Zbigniew 36
Nowak Zofia 37
Niezgoda Barbara 157
Nossol Alicja 158
Nowak Stefan 159
Nowicki Tadeusz 160

O. Oczko Józef 38
Ogorzałówna Henryka 161

Patzerowa Szarlona 50

P. Paully Janina 39
Pindus Stefania 40
Perlberg Ilse 92
Ptasiewicz Janina 93
Przybyłkiewicz Zdzisław 94
Pachoń Stanisław 162
Pacławska Katarzyna 163
Padoł Zygmund 164
Pazdanowska Julia 165
Przyszłakówna Irena 166

280

284

285

R. Redel Tadeusz 41
Reichard Kazimiera 95
Różyńska Zofia 167

S. Stupnicka Włodzimiera 42
Szymik Emil 43
Samulska Maria 96
Sawicka Stanisława 97
Skołyszewska Jadwiga 98
Skrzypkowa Zofia 99
Switalski Kazimierz 100
Szulcówna Teofila 101
Salcówna Regina 168
Schmelkes Beno 169
Schneidrówna Helena 170
Serafin Jadwiga 171
Sędzimirówna Ewa 172
Siekierzyński Karol 173
Skórzanka Janina 174

T. Tabeńskawicz Zofia 44
Tarczałowicz Władysław 102
Tomaszewska Jadwiga 103

W. Wajda Stanisław 45
Wilczyńska Zofia 46
Dr. Wojnar Stanisław 47
Woźniak Maria 48
Wyrobek Janina 49
Wewiórska Tadeusz 104
Wiech Zdzisław 105
Wikówna Anna 106
Wójcik Maria 107
Wojtowicz Kamilla 108
Wnęk Józef 109

280

1741

286

287

- 2 -

.....

II Egzamin roczny.

Przedmiot	pierwszy egzamin data	postęp	podpis egzam.	egzamin powtórny data	postęp	podpis egzam.
Biologja	6/VII 29	dobry	Godlewski			
Fizjologja wraz z chemją fizjol.						
Systematyka, metodyka i dydaktyka ćwiczeń cielesnych						

Wobec postępu.....

może kandydat przejść na nastepny rok studjów a/ bez przeszkody
b/ po pomyślnym egzaminie poprawczym z.....
.....

Wobec postępu.....przy egzaminie poprawczym z..

.....

może kandydat przejść na nastepny rok studjów.-

nie może

Przewodniczący Komisji:

III. Egzamin roczny

Przedmiot	Pierwszy egzamin data	postęp	podpis egzam.	Egzamin powtórny data	postęp	podpis egzam.

Przewodniczący Komisji:

I Wynik egzaminów pisemnych: [illegible] [illegible] bardzo dobry
[illegible]

II Wynik prac seminaryjnych i laboratoryjnych:

III. Kandydat wykonał pracę magisterską z dziedziny: . . . . . .
p.t. . . . . z wynikiem . . . . .

IV. Egzamin pisemny: Kandydat opracował dwie tematy:
1) z wynikiem . . . . .
2) — " — . . . . .

V. Egzamin ustny: ~~Wobec złożenia przez Kandydata przepisanych egzaminów pisemnych~~ dnia . . . . . .

Treść pytań	Ocena:	Podpis
1)		
2)		

Kandydat złożył końcowy egzamin z ogólnym wynikiem . . . . .

w Krakowie, dnia . . . . . 19 . .

Przewodniczący Państw. Komisji Egzam.

Członkowie P. Komisji Egzam.

290

Nr. ..... r. szk. .....

3)

PODKOMISJA DLA MAGISTERJUM

z .....

Kandydat: (imię i nazwisko) .....

urodzon..... dnia ..... 19.... r.

miejscowość .....

powiat .....

województwo .....

student..... Uniwersytetu .....

Wydziału .....

zgłasza się .....

w dniu ..... do egzaminu z zakresu

.....

.....

.....

.....

.....

.....

Taksa:

Przewodniczący Podkomisji

293

UNIWERSYTET JAGIELLOŃSKI.

Studjum wyż. fiz.

Nr. ..... *Kraków, dnia* ..... 19..... r.

PODKOMISJA DLA MAGISTERJUM

z .....

EGZAMINU na majstra wyż. fiz.

Wzór 291

I r. — 1) fizyka
2) chemja
3) anatomja

II r. — 1) biol.
2) fizjol.
3) zyst. nerw. i odyol. or. ucha i wzr. oczu. /kpr. komis./

III r. — 1) Pedag.
2) Dzieje i org. w f.
3) Hygjena (szkoły-społ.)
4) Teorja w f.
5) Kpr. prakt. (z gimn., gier sprz. kow.)

			nik	Podpis egzaminatora	Uwaga

Przewodniczący Podkomisji:

Kraków, dnia ..... 19..... r.

290

Nr. ..... r. szk. .....

2)

PODKOMISJA DLA MAGISTERJUM

z .....

Kandydat: (imię i nazwisko) .....

urodzon..... dnia .....

miejscowość .....

powiat .....

województwo .....

student..... Uniwersytetu .....

Wydziału .....

zgłasza się .....

w dniu .....

.....

.....

.....

.....

.....

Taksa:

292

293

UNIWERSYTET JAGIELLOŃSKI.

studjum wyc. fiz.

Nr. ~~bd~~ cel dt nd db

Kraków, dnia ..... *19*..... *r.*

PODKOMISJA DLA MAGISTERJUM

z .....

PROTOKÓŁ EGZAMINU na magistra wyc. fiz.

z .....

Nr.	Data	Imię i nazwisko	Wynik	Podpis egzaminatora	Uwaga

Przewodniczący Podkomisji:

Kraków, dnia ..... 19..... r.

2

296

Rok szkolny 297

PROTOKÓŁ EGZAMINACYJNY L. .....

P. ..... *rodem z* .....

urodzony dnia ..... *r.* ..... *rel.* ..... *narodowości* .....

obywatel państwa ..... *przynależny do* .....

uzyskawszy świadectwo dojrzałości d. ..... *r.* ..... *w* .....

i odbywszy przepisane studja lekarskie:

I. rok (1— 3 trimestr) w Uniwersytecie ..... *w r. szk.* .....

II. „ *(4— 6* „ *)* „ ..... „ .....

III. „ *(7— 9* „ *)* „ ..... „ .....

IV. „ *(10—12* „ *)* „ ..... „ .....

V. „ *(13—15* „ *)* „ ..... „ .....

16 trimestr ..... „ ..... „

został według przepisów Ustawy o Szkołach akademickich z dnia 13 lipca 1920 Dz. U. Rzpp. Nr. 72 poz. 494 i rozporządzenia Ministra w. r. i o. p. z 16 marca 1928. Nr. IV. S. W. 2500/28 dopuszczony do egzaminu i okazał następujące postępy:

W I GRUPIE EGZAMINÓW (PROMOCYJNEJ)

PO I ROKU STUDJÓW

w egzaminie po raz pierwszy:	**w egzaminie powtórnym:**
z fizyki dnia	*dnia* .....
z chemji ogólnej dnia	*dnia* .....

Wynik egzaminów — uprawnia do przejścia na II rok studjów
— wymaga powtórzenia I roku studjów
— odbiera prawo do dalszych studjów

Przewodniczący Komisji:

PO I ROKU STUDJÓW POWTÓRZONYM

za zezwoleniem Rady Wydziałowej z d. .....

z fizyki dnia .....

z chemji ogólnej dnia .....

Wynik egzaminów — uprawnia do przejścia na II rok studjów
— odbiera prawo do dalszych studjów

Przewodniczący Komisji:

W II GRUPIE EGZAMINOW (PROMOCYJNEJ)

PO II ROKU STUDJÓW

w egzaminie po raz pierwszy: | **w egzaminie powtórnym:**

z anatomji opisowej } *dnia* ..... | *dnia* .....
z histologii dnia ..... | *dnia* .....
z fizjologji dnia ..... | *dnia* .....
z chemji fizjologicznej } *d.* ..... | *dnia* .....
z biologji dnia ..... | *dnia* .....

w egzaminie po raz trzeci:

z ..... *dnia* .....

Wynik egzaminów — uprawnia do przejścia na III rok studjów
— wymaga powtórzenia II roku studjów
— odbiera prawo do dalszych studjów

Przewodniczący Komisji:

PO POWTÓRZONYM II ROKU STUDJÓW

z anatomji opisowej dnia .....
z histologji dnia .....
z fizjologji dnia .....
z chemji fizjologicznej } *dnia* .....
z biologji dnia .....

Wynik egzaminów — uprawnia do przejścia na III rok studjów
— odbiera prawo do dalszych studjów

Przewodniczący Komisji:

W III GRUPIE EGZAMINÓW

w egzaminie po raz pierwszy: | **w egzaminie powtórnym:**

z mikrobiologji i serologji } *dnia* ..... | *dnia* .....
z farmakologji (lub) z patologji og. } *d.* ..... | *dnia* .....

W egzaminie po raz trzeci *(składanym za zezwoleniem Rady Wydziału lek. U. J. z dnia .....)*

z ..... *dnia* .....
z ..... *dnia* .....

Przewodniczący Komisji:

W IV GRUPIE EGZAMINÓW

w egzaminie po raz pierwszy: | **w egzaminie powtórnym:**

z anatomji patologicznej } *dnia* ..... | *dnia* .....
z farmakologji (lub) z patologji og. } *d* ..... | *dnia* .....

W egzaminie po raz trzeci *(składanym za zezwoleniem Rady Wydziału lek. U. J. z dnia .....)*

z ..... *dnia* .....
z ..... *dnia* .....

Przewodniczący Komisji:

W V GRUPIE EGZAMINÓW

w egzaminie po raz pierwszy: | **w egzaminie powtórnym:**

z medycyny wewnętrznej } *d.* ..... | *dnia* .....
z pedjatrji dnia ..... | *dnia* .....
z psychjatrji i neurologji } *dnia* ..... | *dnia* .....
z dermatologji i wenerologji } *dnia* ..... | *dnia* .....

W egzaminie po raz trzeci *(składanym za zezwoleniem Rady Wydziału lek. U. J. z dnia .....)*

z ..... *dnia* .....
z ..... *dnia* .....
z ..... *dnia* .....
z ..... *dnia* .....

Przewodniczący Komisji:

302

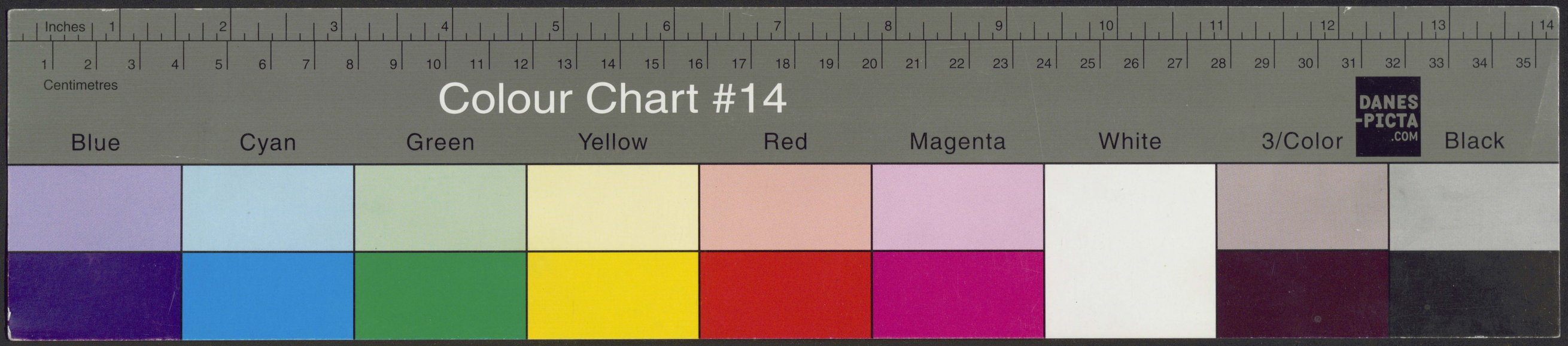

BOOKKEEPER 2008
0020104235