ARCHIWUM UNIWERSYTETU JAGIELLOŃSKIEGO

ZESPÓŁ:

Wydział Lekarski Uniwersytetu Jagiellońskiego 1849-1949

SYGNATURA:

WL II 551 – Spis doktorów wszech nauk lekarskich z lat akademickich 1871/72-1932/33

DIGITALIZACJA:

Archiwum Uniwersytetu Jagiellońskiego

2024 r.

1. NR ARCHIWUM:	2. NAZWA ARCHIWUM:	
805	Archiwum Uniwersytetu Jagiellońskiego	
3. NAZWA ZESPOŁU:		
Wydział Lekarski Uniwersytetu Jagiellońskiego 1849-1949 (WL II)		
4. NR ZESPOŁU:	5. SYGNATURA OBIEKTU:	
13	WL II 551	
6. LICZBA STRON/KART:	7. LICZBA SKANÓW:	
198	103	
8. DATA WYKONANIA:	9. NAZWA PRACOWNI:	10. WYKONAWCA KOPII CYFROWYCH:
2024	Archiwum UJ	Igor Waligórski
11. UWAGI:		
-		

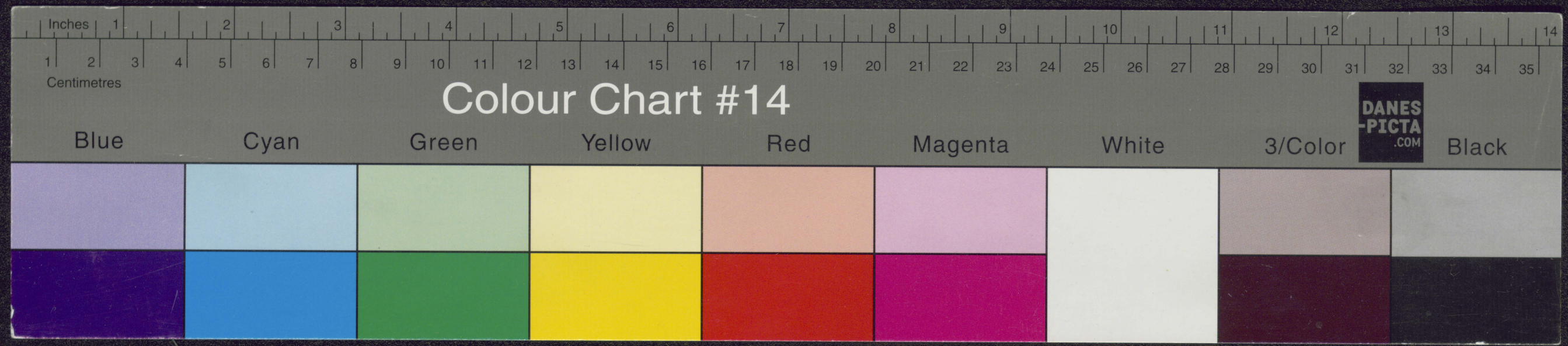

ARCHIWUM U.J.
WL II 551

F. ROLLINGER
WIEN
Rothenthurmstrasse 25 und Heidenschuss 3.

Formular	Nr.	Blätter
5073/a 74	8	96

Um ein gleiches Buch zu erhalten ge
Angabe des Roth-Geschriebenen.

M. DWORSKI w KRAKOWIE i we LWOWIE
Klk 11.85

IV. 170

1

B
C
D
E
F
G
R

F. ROLLINGER
WIEN
Rothenthurmstrasse 25 und Heidenschuss 3.

Formular	Nr.	Blätter	
5073/a 74	1	96	

Um ein gleiches Buch zu erhalten ge
Angabe des Roth-Geschriebenen.

M. DWORSKI
KRAKOWIE I WE LWOWIE
Kl. Ji. 85

Kunst-Anstalt, Buchdruckerei und Verlag
Feu. Engelger, Wiederlage

IV. 170

5073/a

Rothe
Fi
Un

2

3 15

1. Arnold Leon 55 187 3/4
2. ~~Rabicka Ad.~~
2. Aronsohn Samuel 210
3. Aschkenazy Zygmunt 321.

A
B
C
D
E
F
G
H
J
K
L
M
N
O
P
R
S
T
U
V
W
X
Y
Z

1924

5

B
C
D
E
F
G
H
J
K
L
M
N
O
P
R
S
T
U
V
W
X
Y
Z

B
C
D
E
F
G
H
J
K
L
M
N
O
P
Q
R
S
T
U
V
W
X
Y
Z

8

11

9

1)	Browicz Tadeusz	1.	1872/3
2)	Bereżowski Kazimierz	2.	
3)	Beyer Wilhelm	3.	
4)	Białobrzeski Juljusz	4.	
5)	Blumenfeld Henryk	5.	
6)	Bobeta Jan	6.	
7)	Balko Stanisław	56.	1873/4
8)	Bielecki Karol	57	
9)	Chilewski Aleks.	58	
10)	Cięgłowicz Stanisł.	59	
11)	Coghen Antoni	60	
12)	Czerznak Julian	61	
9)	Biegelmeyer Alfred	109	1874/5
10)	Błeszek Juljusz	110.	
11)	Bogdanicki Stanisław	111	
12)	Brożyński Stanisław	112	
13)	Brudziński Ludwik	113	
14)	Bolicki Stanisław	156	
15.	Bogdanik Józef	157	
16	Bossowski Kazimierz	158	
17.	Bandrowski Juljusz Maryan	190	
18.	Barzyk Roman Zygmunt	221	
19.	Burdygan Mikołaj	222.	
20.	Bernacki Franciszek Ksawer.	238.	
21.	Białkowski Władysław	239.	
22.	Blumenfeld Joachim	240.	
~~23.~~	~~Bobkiewicz Henryk~~	~~241.~~	
~~24.~~	~~Błotnicki Teodor~~	~~289.~~	
23.	Bobkiewicz Henryk.	241.	
24.	Błotnicki Teodor	289.	
25.	Bąkowski Teofil	301.	
26.	Bossowski Aleksander	307.	
27	Braun Stanisław	303.	
28	Bernadzikowski Szymon	322.	
29.	Bieńkowski Bogumił	323.	
30	Bielecki Michał	324.	
31	Bałkowski August Ludwik	325.	

B C D E F G H J K L M N O P Q R S T

8 10

g 11

C
D
E
F
G
H
J
K
L
M
N
O
P
Q
R
S
T

1210

1135

C
D
E
F
G
H
J
K
L
M
N
O
P
R
S
T

8 74

157

C
D
E
F
G
H
J
K
L
M
N
O
P
R
S
T
U
V
W
X
Y
Z

8 16

178

1)	Czyżewicz Władysław	7.	187 2/3
2)	Chilewski Aleksander	58	
3)	Cięglewicz Stanisław	59	187 3/4
4)	Coghen Antoni	60	
5)	Cesznak Julian	61	
6.	Cwiklicer Ludwik	159	
7.	Czarnucki Dawid	223.	
8.	Cholewicz Franciszek	242	
9.	Churiński Bronisław	243.	
10.	Czyżniewski Julian	276.	
11.	Chraniec Andrzej	326	

~~20~~ 18

19 ~~14~~

D
E
F
G
H
J
K
L
M
N
O
P
Q
R
S
T

~~12~~ 20

~~12~~ 21

D
E
F
G
H
J
K
L
M
N
O
P
Q
R
S
T

~~14~~ 22

~~23~~75

1)	Danetz Józef	8.	187 2/3
2)	Dembowski Mieczysław	9.	
3)	Dukiel Józef	10.	
4)	Dura Józef	62.	187 3/4
5)	Dziadowski Zygmunt	63	
6)	Dziembowski Józef	64	
7)	Danielski Jan	114.	187 4/5
8)	Dubanowicz Paweł	115	
9.	Dworski Tadeusz	160	
10.	Dyhdalewicz Zygmunt	161	
11.	Dalkiewicz Julian	191.	
12.	Dobrzański Adam	224.	
13.	Dumoize Władysław.	244.	
14.	Dadler Julian	283.	
15	Damski Wacław	327	
16	Drobner Emil	328.	

D E F G H J K L M N O P Q R S T

46 24

25 17.

E
F
G
H
J
K
L
M
N
O
P
Q
R
S
T
U
V
W
X
Y
Z

1826

2719

E
F
G
H
J
K
L
M
N
O
P
Q
R
S
T
U
V
W
X
Y
Z

2028

2924

E
F
G
H
J
K
L
M
N
O
P
Q
R
S
T
U
V
W
X
Y
Z

~~22~~ 30

31 ~~23~~

1/ Eberhard Franciszek ii. 187 2/3
2. Elektorowicz Emil 162.
3 Eichhorn Ferdynand 225.
4. Ebers Henryk 273.
5. Eisenberg Seweryn 292.

E
F
G
H
J
K
L
M
N
O
P
Q
R
S
T
U
V
W
X
Y
Z

~~24~~ 32

33 ~~25~~

F
G
H
J
K
L
M
N
O
P
Q
R
S
T
U
V
W
X
Y
Z

~~26~~ 34

35 ~~27~~

F
G
H
J
K
L
M
N
O
P
Q
R
S
T
U
V
W
X
Y
Z

~~28~~ 36

~~37~~ 29

1.) Feingold Leon 12.
2.) Frlewicz Jan 13.
3 Filipkiewicz Stefan 163.
4 Fuchs Franciszek 164
5. Flesrar Jan 192.
6. Jaśkowski Wojciech 277.

F
G
H
J
K
L
M
N
O
P
Q
R
S
T
U
V
W
X
Y
Z

3038

3934

~~32~~ 40

~~41~~ 33

G
H
J
K
L
M
N
O
P
Q
R
S
T
U
V
W
X
Y
Z

~~34~~ 42

43 ~~35~~

G
H
J
K
L
M
N
O
P
Q
R
S
T
U
V
W
X
Y
Z

3644

45 ~~37~~

1)	Gaworecki Ludwik	14.	
2.)	Górski Adolf	15.	1873/4
3.)	Gramatyka Józef	16.	
4)	Gatuszński Antoni	65.	
5)	Gedl Władysław	66	
6)	Goldhaber Adolf	67	1873/4
7)	Grünhaut Berl	68.	
8)	Gumowski Franc.	69	
9)	Grodecki Franciszek	116	1873/5
10)	Gwiazdowski Jan	117.	
11	Gónka Józef	165	
12	Głowiński Wincenty	166	
13.	Glück Leopold ——	193	
14.	Gluziński Władysław	194	
15.	Gramatyka Karol ——	195	
16.	Gorski Czesław ——	226.	
17.	Gluziński Leszaw	245	
18.	Gónka Andrej	293.	
19.	Gajiorck Franciszek	304.	
20.	Gaworński Aleksander	329.	
21.	Gajlak Jan	330.	
22.	Głuchowski Franciszek	331.	

~~38~~ 46

~~47~~ 39

H
J
K
L
M
N
O
P
Q
R
S
T
U
V
W
X
Y
Z

H
J
K
L
M
N
O
P
Q
R
S
T
U
V
W
X
Y
Z

~~42~~ 50

51 ~~43~~

H
J
K
L
M
N
O
P
Q
R
S
T
U
V
W
X
Y
Z

~~44~~ 52

53 ~~45~~

H
J
K
L
M
N
O
P
Q
R
S
T
U
V
W
X
Y
Z

~~46~~ 54

~~55~~ 47

1) Hankiewicz	Teofil	70	187 3/4
2.) Hasiewicz	Stanisław	71	
3) Hankiewicz	Józef	118	z. 187 4/5
4) Horbyński	Edward	227	
5. Halecki	Henryk	294.	
6. Harajewicz	Jan	331.	

H
J
K
L
M
N
O
P
Q
R
S
T
U
V
W
X
Y
Z

~~48~~ ~~56~~

~~87~~ ~~49~~

J
K
L
M
N
O
P
Q
R
S
T
U
V
W
X
Y
Z

~~50~~ 58

~~59~~ 54

J
K
L
M
N
O
P
Q
R
S
T
U
V
W
X
Y
Z

~~52~~ 60

61 ~~53~~

J
K
L
M
N
O
P
Q
R
S
T
U
V
W
X
Y
Z

J
K
L
M
N
O
P
Q
R
S
T
U
V
W
X
Y
Z

~~5~~6 64

65 ~~57~~

1/ Jodłowski Jan	17.	187 2/3
2/ Jakubowski Michał	72	187 3/4
3/ Jabłoński Stanisł.	73	
4/ Jenc Stanisław	119	187 4/5
5 Jabłoński Jacek Stanisław	167	
6. Janiszewski Antoni —	196	
7. Jaworski Bolesław Leon —	197.	
8 Jaworski Walery —	198	
9. Jungen Jakób —	199	
10. Jabłoński Leon	246	
11. Janocha Mikołaj	247	
12. Jacobi Roman	286.	
13. Iwański Karol	305.	
14. Jeż Andrzej	306.	
15 Jurkiewicz Kazimierz	332.	
16. Józefczyk Tadeusz	333.	

J
K
L
M
N
O
P
Q
R
S
T
U
V
W
X
Y
Z

~~58~~ 66

67 ~~59~~

K
L
M
N
O
P
Q
R
S
T
U
V
W
X
Y
Z

K
L
M
N
O
P
Q
R
S
T
U
V
W
X
Y
Z

1)	Kołaczkowski Józef (Dawniej Wiercioch)	18.	187 4/5
2)	Konarzewski Jan	19.	
3)	Kosteckí Franciszek	20.	
4)	Kronenberg Karol	21.	
5)	Krongold Wilhelm	22	
6)	Króweryński Ignacy	23.	
7)	Krzykowski Maryjan	24.	
8)	Kukuła Antoni	25.	
9)	Kulczycki Władysław	26.	
10)	Kaliszer Alfred	74	87 3/4
11)	Karakulski Gabr. Sylw.	75	
12)	Korzłowski Emil	76	
13)	Kruk Kazimierz	77	
14)	Knapczyk Andrzej	120	187 4/5
15)	Kończowicz Jan	121	
16)	Kossak Leon	122	
17)	Kostkiewicz Franc.	123	
18)	Kozub Franc.	124	
19)	Kozubski Ludwik	125	
20)	Kramarzyński Karol	126	
21)	Kramarzyński Mieczysł	127.	
22)	Krätschmar Feliks	128	
23)	Krobicki Tadeusz	129	
24)	Królikowski Orestes	130	
25)	Kutakowski Wincenty	131	
26	Kisielewski Józef	168	
27	Kopernicki Izydor	169	
28	Korner Edward	170	
29	Koy Stanisław	171.	
30	Kwaśnicki ~~August~~	172.	
31	Kurzyński Mieczysław	200	
32	Kurz Leon —	201	
33	Kwieciński Maciej	202	
34.	Kossak Tadeusz —	228.	
35.	Krzyżanowski August	229.	
36.	Kniaziołucki Zygmunt	248.	
37.	Kohlberger Władysław.	249.	
38.	Krzyżkowski Erazm	250	
39.	Kawecki Edward	281.	
40.	Kasparek Ferdynand	285	
41.	Konarski Józef	290.	
42.	Kruszyński Kazim.	299.	
43.	Kubala Achilles	300.	
XX.	~~Kwaśnicki Justyn~~	24 th.	
44.	Kulczyński Jan	307	
45	Kuryś Stanisław	308	
46	Kucińer Wojciech	309.	
47	Karliński Justyn	334	

~~6472~~

48	Kocay	Aleksander	335
49.	Klęsk	walery	336
50	Kudas	Jan	337.

~~7365~~

L
M
N
O
P
Q
R
S
T
U
V
W
X
Y
Z

~~66~~ 74

~~75~~ ~~67~~

L
M
N
O
P
Q
R
S
T
U
V
W
X
Y
Z

~~68~~ 76

77 ~~69~~

L
M
N
O
P
Q
R
S
T
U
V
W
X
Y
Z

~~7078~~

~~7971~~

1) Dic Henryk 27.
2) Dissicki Jan 28
3) Dabęcki Stanisław 29.

L
M
N
O
P
Q
R
S
T
U
V
W
X
Y
Z

~~72~~ 80

~~8173~~

1/ Lic Henryk	27	
2/ Lisicki Jan	28	187 2/3
3/ Labęcki Stanisław	29	
4./ Lachowicz Ludwik	78	
5/ Luftig Leopold	79	187 3/4
6./ Łodziński Wiktor	80	
7/ Lisowski Mieczysław	205.	
8. Luberski Kazimierz	272	
9. Lebedowicz Emilian	288.	
10. Łukasiewicz Wiktor	295	
11. Lech Stanisław	338	

L
M
N
O
P
Q
R
S
T
U
V
W
X
Y
Z

M
N
O
P
Q
R
S
T
U
V
W
X
Y
Z

~~76~~ 84

85 ~~77~~

M
N
O
P
Q
R
S
T
U
V
W
X
Y
Z

~~78~~ 86

~~79~~ 87

M
N
O
P
Q
R
S
T
U
V
W
X
Y
Z

~~80~~ 88

93 ~~85~~

1) Marynowski Mieczysław 30 } 187 2/3
2) Mermnowicz Józef 31. }
3) Mach Sebastyan 87
4) Mars Antoni 187 82
5) [illegible] 83
6) Iwanchin 87 3/4
7) Barger ~~87~~
8) Barabyan 89
Czerniewski
Dobruchowski
9) Eichhorn 74/5
10) Gorski
11) Hordyński
12) Kossak ze hal we wsi Perzów 1/87 stad Kz
Kurzyslawicz Sztum. 16/6 75 L 38.
13) Neuwert
14) Nowacki
15) Obrzut
Orlafiński
16) Ritter
17) Rudnicki
18) Świetlin
19) Walczyński
20)

M
N
O
P
Q
R
S
T
U
V
W
X
Y
Z

~~80~~ 88

~~82~~ 90

Kwit.

Na trzydzieści pięć Złr. w. a. które
niniejszem z rąk Wielm. Pana
Dziekana wydziału lekarskiego
tytułem zwrócony wcześniej
taksy od II. rygorozum med.
otrzymałem. —

Kraków 18. Lipca 1877

Jan Kuczovics

93 ~~85~~

1) Marynowski Mieczysław	30		187 2/3
2) Mermowicz Józef	31.		
3.) Mach Sebastyan	87		
4) Mars Antoni	187	82	
5) Malinowski Kasper		83	
6.) Madras Alois		84	187 3/4

91 ~~83~~

ze. 187 4/5

~~80~~ 88

~~84~~ 92

93 ~~85~~

1)	Marynowski Mieczysław	30	187 2/3
2)	Mermowicz Józef	31.	
3.)	Mach Sebastyan	87	
4)	Mars Antoni	82	
5)	Malinowski Kazim.	83	
6.)	Medwey Aleks.	84	187 3/4
7.)	Menasche Izydor	85	
8)	Murdzieński Franc.	86	
9)	Majcka Tomasz	132	zz. 187 4/5
10	Moraviecki Józef	173.	
11	Musiatowicz Kazimierz	174.	
12.	Mendelsberg Henryk	204.	
13.	Milcher Józef ——	205	
14.	Morawski Mateusz —	206	
15.	Marcisiewicz Juliusz	251.	
16.	Marchiewicz Henryk	252	
17.	Milenowicz Józef	253.	
18.	Moszkowicz Jakub	254.	
19.	Maciejowski Jan Kanty	278.	
20.	Majewski Witalis	284.	
21	Madejski Józef Konstanty	310	
22.	Mężyk Jan	311.	
23.	Michalski Wiktor	312.	
24	Widowicz Kazimierz	339.	

M
N
O
P
Q
R
S
T
U
V
W
X
Y
Z

86 94

87 95

N O P Q R S T U V W X Y Z

~~88~~ 96

97 ~~89~~

N O P Q R S T U V W X Y Z

~~90~~ 98

99 ~~91~~

N
O
P
Q
R
S
T
U
V
W
X
Y
Z

N
O
P
Q
R
S
T
U
V
W
X
Y
Z

~~94~~ 102

103 ~~95~~

N
O
P
Q
R
S
T
U
V
W
X
Y
Z

~~96~~ 104

705 ~~97~~

1/	Najdek Felicki	87	
2/	Neumann Eugeniusz	88	187 3/4
3/	Neuster Edmund	89	
4/	Nidecki Apolinary	133 —	187 4/5
5	Nycz Wincenty	175	
6	Nauderth Józef	230	
7	Nowacki Leon ——	231.	
8	Nawrat Stanisław	340.	

N O P Q R S T U V W X Y Z

~~98~~ 106

107 ~~99~~

O
P
Q
R
S
T
U
V
W
X
Y
Z

~~400~~ 108

108~~104~~

O P Q R S T U V W X Y Z

~~102~~ 110

111 ~~103~~

O
P
Q
R
S
T
U
V
W
X
Y
Z

~~104~~ 112

1/	Obuchowicz Ferdynand	32	
2/	Owsieczinski Feliks.	33.	§ 187 3/3
3./	Olpiński Julian	90	187 3/4
4/	Okuniewski Adamy	134	187 4/5
5	Olkiszewski Wodzimierz	176	
6.	Obrut Zedrej	232	
7.	Ostafiński Maryan	233	
8.	Opyido franciszek	253	
9.	Oneš Josef	256	
10.	Ortyński Wodzimien	282	
11.	Otto Henryk	313.	

O
P
Q
R
S
T
U
V
W
X
Y
Z

~~406~~ 114

115 ~~407~~ 7

P
Q
R
S
T
U
V
W
X
Y
Z

~~708~~ 116

~~117~~ ~~709~~ 7

1)	Tapiecki Antoni	34.	187 2/3
2)	Pawlas Teodor	35	
3.)	Pieniążek Przemysław	36.	
4)	Pimelés Józef	37.	
5.)	Peszkowski Tytus	91.	187 3/4
6)	Płuciński Michał	92.	
7)	Pizar Antoni	93	
8)	Powiłło Kanist.	94.	
9)	Pulman Adam	95	
10)	Perzbi Felicyjan	135	187 4/5
11)	Pinelei Józef	136	
12)	Pinkas Jan	137	
13	Podeginski Jan	177.	
14	Przetocki Kazimierz	178	
15.	Pawlicki Teodor ——	207	
16.	Pezyński Bolesław —	208	
17.	Piaskiewicz Władysław —	209.	
18.	Pisek Wolf ——	216	
19.	Plessner Jakób ——	211	
20	Prochaska Aleksander —	212	
21.	Patryn Józef	257	
22.	Pietrkiewicz Władys	258	
23.	Piórko Adam	259	
24.	Polaszek Adam	260.	
25	Prusf Jan	274.	
26	Peters	314.	
27	Piasecki Tadeusz	315	
28	Podlewski Kazimierz	316	

P
Q
R
S
T
U
V
W
X
Y
Z

~~110~~ 118

119 ~~117~~ 7

Q
R
S
T
U
V
W
X
Y
Z

~~112~~ 120

121 ~~113~~

Q
R
S
T
U
V
W
X
Y
Z

~~114~~ 122

123 ~~115~~ 7

Q
R
S
T
U
V
W
X
Y
Z

~~116~~ 124

125 ~~117~~

7

Q
R
S
T
U
V
W
X
Y
Z

~~478~~ 126

127 ~~479~~

7

Q
R
S
T
U
V
W
X
Y
Z

~~120~~ 128

129 ~~127~~

1/ Radek Jan	38.	187 2/3
2/ Rewkowski Fedr	39.	
3/ Relan Leopold	96	87 3/4
4/ Rosenblatt Emanuel	138	87 4/5
5/ Rozner Jan	139	
6/ Rychlicki Wlad.	140	
7 Rybak Leon	179.	
8. Ritter Karol	234.	
9 Rudnicki Karol —	235.	
10. Roth Josef	297	
11 Rehak Antoni	341.	
12. Rosenbusch Leon		

R S T U V W X Y Z

~~122~~ 130

131 ~~123~~

S
T
U
V
W
X
Y
Z

~~424~~ 132

733 ~~425~~ 7

S
T
U
V
W
X
Y
Z

~~126~~ 134

~~127~~
135

S
T
U
V
W
X
Y
Z

~~128~~ 136

137 ~~129~~

S
T
U
V
W
X
Y
Z

~~430~~ 138

139 ~~439~~

1/	Schlauk Maurycy	40	
2.)	Schneider Gustaw	41	
3)	Sieradzki Antoni	42	
4)	Skórzewski Bolestaw	43	187 2/3
5)	Skowroński Włodzimierz	44	
6)	Sowiers Tomasz	45	
7)	Sztenzel Baruch	46.	
8)	Sałkowski Piotr	97	
9/	Silberstein Abraham	98.	
10)	Skalski Mieczysław	99.	187 3/4
11)	Sojński Ignacy	100.	
12/	Sicha Cresław	101	
13)	Studziński Józef	102	
14)	Skórkowski Feliks	141	
15)	Siewierski Michał	142	
16)	Soberyński Antoni	143	187 4/5
17)	Strzałkowski Wilhelm	144	
18)	Szerwin Jan	145	
19)	Szuberla Jakób	146	
20	Sołowski Jan	180.	
21	Stormke Hieronim	181	
22	Świątek Wincenty	182	
23	Szpilman Józef	183	
24	Szyszyłowicz Dyonizy	184	
25	Schuffer Władysław	213	
26.	Schramm Hilary —	214	
27.	Sawicki Stanisław —	215	
28	Sarkewski Józef ——	216	
29.	Sypek Gabryel ——	217	
30	Świtkin Stanisz —	236	
31.	Skórski Kasyan	261.	
32.	Stapa Bogumił	262	
33.	Sobolewski Franciszek	263	
34.	Szajna Józef	264	
35	Szymkiewicz Kazimierz	265	
36.	Schaitter Ignacy	270	
37	Schneeder Leopold	280	
38.	Schmidt Filip	291.	
39.	Szembarth Celestyn	296.	
40.	Sochrowski Henryk	298.	
41.	Smielana Stanisław	317	
42.	Sołowij Adam	318	
43.	Stefanicki Jan	319.	
44	Sobolewski Kazimierz	342.	
45	Smolarski Zygmunt	343.	
46.	Sondermayer Roman	344.	
47.	Stachiewicz Teofil	345.	

7

S T U V W X Y Z

~~432~~ 140

48. Steuermark Aleksander 346.

49. Szyszkowski Leopold Karol 347.

141 ~~733~~

7

T

U

V

W

X

Y

Z

~~134~~ 142

143 ~~135~~

7

T
U
V
W
X
Y
Z

~~436~~ 144

145 ~~137~~ 7

T
U
V
W
X
Y
Z

~~438~~ 196

~~439~~ 197

T
U
V
W
X
Y
Z

~~190~~

148

~~191~~

149

T
U
V
W
X
Y
Z

~~142~~

150

~~143~~ 7

151

T
U
V
W
X
Y
Z

~~144~~

152

153

~~145~~ 7

T

U

V

W

X

Y

Z

~~146~~
154

~~147~~
155

T
U
V
W
X
Y
Z

~~748~~ 756

~~749~~ 757

~~150~~ 158

~~154~~ 159

1)	Tarnawski	Apolinary	147 } 184 4/5
2)	Tatarczuk	Władysław	148
3)	Tylka	Wojciech	149
4)	Tarchalski	Józef	185
5)	Tryczyński	Wincenty	186.
6)	Trzebicky	Rudolf	271.
7	Trzaskowski	Julian	348.

7

T
U
V
W
X
Y
Z

~~452~~
160

~~453~~
161

7

U
V
W
X
Y
Z

~~454~~
162

~~455~~
163

7

U
V
W
X
Y
Z

~~156~~
164

~~157~~
1) Uranovin Tadeusz 150 - 18 4/5 165

~~758~~
766

~~459~~
167

V
W
X
Y
Z

~~160~~
168

~~161~~
169

V
W
X
Y
Z

~~462~~
170

~~463~~
171

W
X
Y
Z

1) Wierzbicki Zdzisław Kolączkowski		
2) Wurst Adolf	47	187 2/3
3) Wysocki Aleksander	48	
4) Wehr Wiktor	103.	
5) Wolfram Adolf	104.	187 3/4
6) Wronowski Napoleon	105	
7) Wasylewski Tylus	151	
8) Wassalk Jarosław	152	187 4/5
9) Wiktor Jan	153	
10) Wysocki Franc.	154	
11. Wilkowski Edward	187	
12 Wodyński Roman	188	
13 Wołowski Michał	189	
14. Wiebeck Jan ——	218.	
15 Walczycki Józef	237	
16. Wanycki Bronisław	266.	
17. Węgrzynowski Wład.	267.	
18. Wolfram Alfred	268.	
19. Wierzbowski Józef	275	
20. Więckowski Wacław	279.	
21. Wecholer Emil	320.	
22. Wachtel Antoni	349.	
23 Walentowicz (Pacuta) Andrzej	350.	
24 Węgrzyński Jan	351.	
25 Wyspiański Guido Lambert	352.	

~~168~~ 174

~~467~~
175

X
Y
Z

~~468~~ 176

~~469~~
177

X
Y
Z

~~170~~ 178

~~171~~
179

X
Y
Z

~~472~~ 180

~~473~~
181

~~174~~ 182

~~175~~
183

X
Y
Z

~~776~~ 184

185
~~777~~

X
Y
Z

~~178~~ 186

187 ~~179~~

~~480~~ 188

189 ~~189~~

1) Zabierowski Kazimierz	49	
2) Zawilski Juljusz	50	
3) Zauderer Albert	51	
4) Zauderer Bernard	52	187 2/3
5) Ziembiński Jan	53.	
6) Zebrowski Mauryey	54	
7) Zarzycki Leon	106	
8) Zengteller Lucyan Franc.	107	187 3/4
9.) Zelarowski Wiktor	108	
10. Żurawski Tomasz	155	
11 Zossel Edward	219.	
12. Żukotyński Franciszek	269.	
13. Zaleski Karol	287.	
14 Zgórski Kazimierz	321.	
15. Zawadzinski Józef	353.	

~~182~~ 190

191 ~~183~~

~~784~~ 792

793 ~~795~~

~~486~~ 794

795 ~~487~~

~~188~~ 196

197

Reiter, Josef, Dresden, Annenstr.
Buchbinder-Gerätschaften Magdalenenstr.

198

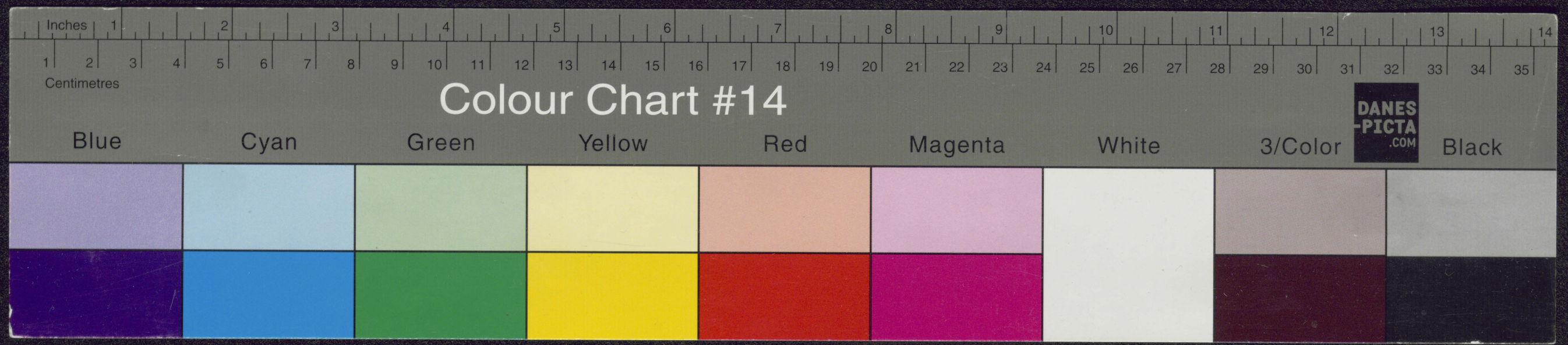
Inches
Centimetres
Colour Chart #14
Blue
Cyan
Green
Yellow
Red
Magenta
White
3/Color
Black
DANES PICTA .COM