ARCHIWUM UNIWERSYTETU JAGIELLOŃSKIEGO

ZESPÓŁ:

Wydział Lekarski Uniwersytetu Jagiellońskiego 1849-1949

SYGNATURA:

WL II 549 – Księga ewidencji egzaminów ścisłych na stopień doktora wszech nauk lekarskich z lat akademickich 1922/23-1930/31

DIGITALIZACJA:

Archiwum Uniwersytetu Jagiellońskiego

2024 r.

1. NR ARCHIWUM:	2. NAZWA ARCHIWUM:	
805	Archiwum Uniwersytetu Jagiellońskiego	
3. NAZWA ZESPOŁU:		
Wydział Lekarski Uniwersytetu Jagiellońskiego 1849-1949 (WL II)		
4. NR ZESPOŁU:	5. SYGNATURA OBIEKTU:	
13	WL II 549	
6. LICZBA STRON/KART:	7. LICZBA SKANÓW:	
59	63	
8. DATA WYKONANIA:	9. NAZWA PRACOWNI:	10. WYKONAWCA KOPII CYFROWYCH:
2024	Archiwum UJ	Igor Waligórski
11. UWAGI:		
-		

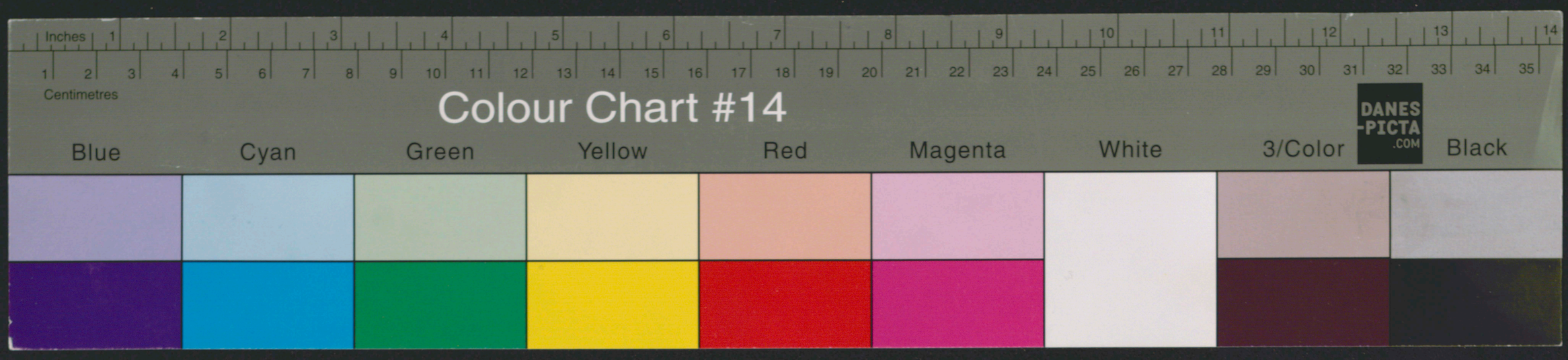

ARCHIWUM U.J.
WL II 549

L. p.	Imię Nazwisko, wiek religja i miejsce urodzenia	Świadectwo dojrzałości	Poddał się egzaminowi ścisłemu I.	II.	III.	Uwaga Promocja

1

Proto[illegible]gorozów

od ro[illegible]

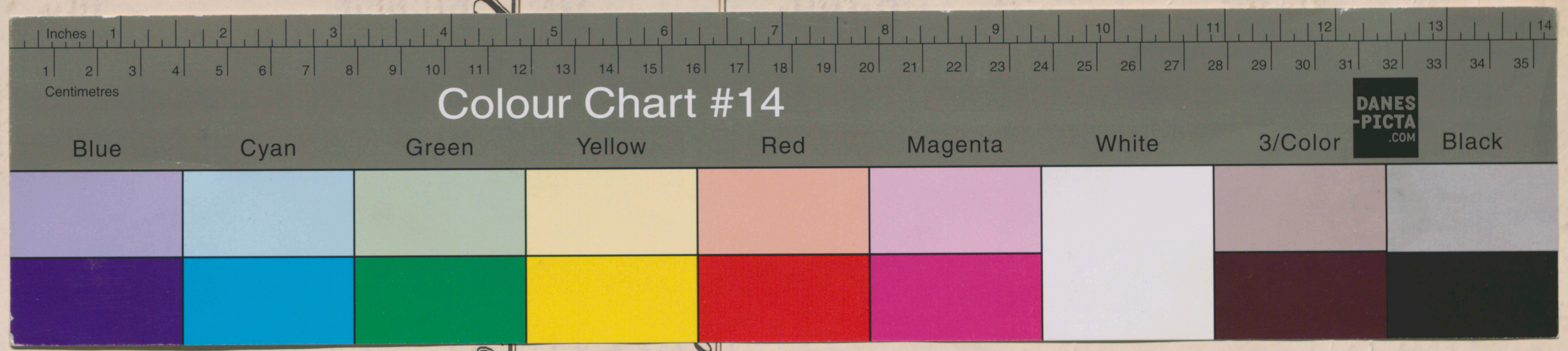

Uwaga	L. p.	Imię Nazwisko, wiek religja i miejsce urodzenia	Świadectwo dojrzałości	Poddał się egzaminowi z ścisłemu			Uwaga
Promocja				I.	II.	III.	Promocja

Protokół rygorozów

od roku szk. 1923 -

L. p.	Imię Nazwisko, wiek, religja i miejsce urodzenia	Świadectwo dojrzałości	Poddał się egzaminowi ścisłem w I.	w II.	w III.	Uwaga Promocja
1319	Teichbera recte Adler Schulim ur. 2/XI. Kwietnia r 1897 w Przemyślanach Galicja mojżeszowa	C.K. Komisja egzaminacyjna we Wiedniu L: 61 z 22/XII. 1916	Rada Wydziału lekarsk. U.J. uchwaliła na posiedzeniu swem w dniu 25/maja 1923 uwolnić kandydata – przy nostryfikacji dyplomu lekarskiego – od egzaminów złożonych przed 1. XI. 1918 na Uniwersytecie zagran. t.j: od egzaminu z fizyki biologji i chemji lekarskiej.	Nr. pr. 110 Egzam. teoretyczny 6. grudnia 1923. Patol. og. – dostateczny Farmak. – dostateczny Egzam. teor. prakt. 21. czerwca 1923 Psychj. i neurol. – dostat. 27. czerwca 1923 Anatomja patol. – niedostat. 27. września 1923 Sedjatrja – dostateczny 29. stycznia 1924. Med. sąd. – dostateczny Egzam. poprawczy 4. lutego 1924. Anat. patol. – dostateczny	Nr. pr. 35. Egzam. teoret. prakt. 12. lutego 1924 Okulistyka – celujący 29. lutego 1924. Chor. skórne – dostateczny 7. marca 1924. Położnictwo – dostateczny 29. marca 1924. Chirurgja – dostateczny Egzam. teoret. 21. lutego 1924. Higjena – dostateczny Med. sąd. – dostateczny	2/IV 1924
1320	Jupiter Norbert ur. 7. II. 1898 w Stanisławowie mojżeszowa	C.K. Komisja egzaminacyjna we Wiedniu z 12/VI. 1916 L: 15 „z odznaczeniem"	Rada Wyde. lekarskiego U.J. uchwaliła na posiedzeniu swem w dniu 27. IV. 1923 dopuścić kandydata do nostryfikacji dyplomu lekarskiego uzyskanego w Uniwersytecie w Wiedniu pod warunkiem wysłuchania jednego półrocza i złożenia I, II, i III, rygoror. lekarskiego. – Nr. 24 Egzam. teoret. – prakt. 16/V. 1923 Anatomja – celujący 23/V. 1923 Histologja – dostat. 2/VI. 1923 Fizjologja – dostat. Rada Wyde. lekarsk. U.J. uchwaliła na posiedzeniu swem w dniu 25/V. 1923 r. uwolnić kandydata – przy nostryfikacji dyplomu lekarskiego – od egzaminów złożonych przed 1. XI. 1918 na Uniwers. zagran. t.j. od egzaminu z fizyki, biologji ogólnej i chemji. –	Egzam. teor. Nr. 108 6. grudnia 1923. Patol. og. – dostateczny Farmak. – niedostateczny Nr. 108 Egzam. teor. prakt. 18/V. 1922 – Anat. pat. i histol. – niedost. 10/IV. 1923 Psych. i neurol. – dostat. 26. lutego 1924 Med. wewn. – niedostateczny 27. marca 1924. Sedjatrja – dostateczny Egzam. poprawczy 12. maja 1924. Anat. patol. – dostateczny 22. maja 1924. Farmakol. – niedostateczny 24. czerwca 1924. Interna – niedostateczny 23. X. 1924. Farmakol. – dostateczny 10. grudnia 1924. Interna – dostateczny	Nr. 52 Egzam. teor. prakt. 10. stycznia 1925 Choroby skórne – dostateczny 24. stycznia 1925 Okulistyka – dostateczny 27. lutego 1925 Położnictwo – celujący 13. II. 1926 Chirurgja – dostateczny Egzam. teoret. 26. XI. 1925. Fizjologja – dostateczny Med. sądowa – dostateczny	24/II 1926
1321	Lukman Lejb ur. 14. II. 1897 w Łukanowicach mojżeszowej	C.K. Gimn. I. w Tarnowie z 22/II. 1918 L: 22.	Rada Wydz. lekarsk. U.J. uchwaliła na posiedzeniu swem w dniu 24. IV. 1923 dopuścić kandydata do nostryfikacji dyplomu lekarskiego uzyskanego w Uniwersytecie w Wiedniu pod warunkiem wysłuchania jednego półrocza i złożenia I, II, III, rygorosum lekarskiego – Nr. 29 Egzam. teoret. – prakt. 26/V. 1923 – Chemja – niedostat. 16/V. 1923 – Anatomja – dostateczny Rada Wydz. lekarskiego 23/V. 1923 – Histologja – dostateczny U.J. zaliczyła kandydatowi na posiedzeniu 26/V. 1923 – dwa egzaminy na zdanie w Uniwersytecie zagran. przed 1. XI. 1918 r. – t.j. z fizyki i biologji: –			
1322	Tajlowicz Salamon ur. 19. XI. 1896 w Tyśmienicy (Galicja) mojżeszowej	C.K. Gimnazjum czwarte we Lwowie z 3/VI. 1914 L: 16.	Rada Wydz. lekarsk. U.J. uchwaliła na posiedzeniu swem w dniu 25/maja 1923 dopuścić kandydata – przy nostryfikacji dyplomu lekarskiego – zagranicznego z Uniwersytecia w Wiedniu pod warunkiem wysłuchania jednego półrocza i złożenia I, II, III, rygorosum lekarsk. Nr. 30 Egzam. teoret. – prakt. Anatomja 16/V. 1923 – dostateczny Histologja 22/V. 1923 – dostateczny Fizjologja 2/VI. 1923 – dostateczny Rada Wydz. lekarsk. U.J. uchwaliła na posiedzeniu swem w dniu 25/V. 1923 uwolnić kandydata – przy nostryfikacji dyplomu lekarskiego – od egzaminów złożonych przed 1. XI. 1918 na Univers. zagran. t.j. egzaminu z fizyki, biologji ogólnej i chemji. –	Nr. 109. Egzam. teoretyczny 6. grudnia 1923. Patol. og. – celujący Farmak. – dostateczny Nr. 109 Egzam. teor. prakt. Anat. pat. i histol. – 18/VI. 1923 celujący Psych. i neur. – 30/VI. 1923 celujący 17. stycznia 1924. Med. wewn. – niedostateczny 29. stycznia 1924 Sedjatrja – dostateczny Egzam. popr. 12. lutego 1924 Med. wewn. – dostateczny	Nr. 38. Egzam. teoret. 6. marca 1924. Higjena – dostateczny Med. sądowa – dostateczny Egzam. teoret. prakt. 21. lutego 1924. Okulistyka – dostateczny 29. lutego 1924. Choroby skórne – celujący 15. marca 1924. Położnictwo – celujący 29. marca 1924. Chirurgja – dostateczny	2/IV 1924

L. p.	Imię Nazwisko, wiek religja i miejsce urodzenia	Świadectwo dojrzałości	Poddał się egzaminowi ścisłemu I.	II.	III.	Uwaga Promocja
1323	Branimir ur. 16.5.1896 ur. w Negotjinie S.H.S. Belgrad Jugosłowia rel. prawosł.	Gimn. II. Belgrad L:6 z 17.6.1919	N: 26 Egzam. teoretyczny 17. VII. 1920 Biologja ogólne - dostat. Fizyka - celujący } z Polskiego a Ukraińskiego czeskim w Pradze Egzam. teoret.-prakt. Anatomja 16/V. 1923 - niedostat. 18. grudnia 1923. Chemja - dostateczny 21. stycznia 1924 Fizjologja - dostateczny 26. marca 1924. Histologja - dostateczny Egzam. popr. 7. maja 1924. Anatomja - dostateczny Rada Wydz. lekarskiego Uniw. Jag. zatwierdza kandydatkę do egzaminu I. rygor. lekarsk. z biologji ogólnej i fizyki złożone w czeskim Ukniwers. w Pradze do I. rygor. lekarskiego —			
1324	Nowawka Józef ur. 1. sierpnia 1886 w Ochotnicy Galicja. rzym-kat.	Gimnazjum pierwsze w Nowym Sączu z 18/VI. 1913 L: 15.	N: 33 Egzam. teoretyczny 25/V. 1923 - Fizyka - dostat. 4. VI. 1924. Biologja - dostateczny Egzam. teoret.-prakt. Histologja - 2/VI. 1923 - dostat. 5. grudnia 1923. Anatomja - dostateczny 29. stycznia 1924. Fizjologja - dostateczny 18. marca 1924. Chemja - dostateczny 12. grudnia 1928 Fizjologja: dostateczny	N: 29 Egzam. teoret. 17. VII. 1923 Botan. og. - niedostateczny Farmakol. - dostateczny Egzam. teoret.-prakt. 2. kwietnia 1927. Anatomja patol.: dostateczny 23. czerwca 1924 Medycyna wewn.: dostateczny 11. X. 1927 Fizjologja - niedostateczny 15. grudnia 1927. Psychjatrja: niedostateczny Egzam. teoret. 24. maja 1928. Patologja og. i chirur.: dostateczny 13. czerwca 1928 Fizjologja: niedostateczny 17. X. 1928 Psychjatrja - dostateczny	Nr. pr. 8 Egzam. teor.-prakt. 9. lutego 1929. Choroby skórne i wen.: dostateczny 7. maja 1929. Okulistyka: celujący 29. czerwca 1929. Położnictwo: niedostateczny	3
1325	Górkiewicz Jan Piotr Karpet ur. 29. VI. 1901 w Tobiczyszu Małopolska rzym-kat.	Państwowe Gimnazjum w Wadowicach z 7. czerwca 1920 L: 6	N: 40 Egzam - teoretyczny 7. X. 1921 z fizyki - dostat. Zakrzewski m.p. egzamin roczny. - 16. X. 1924 Biologja - niedostateczny Egzam. teoret. - prakt. 27. VI. 1923 anatomja dostateczny. 4. maja 1926 chemja - dostateczny 1. czerwca 1926 Fizjologja - dostateczny 18. XI. 1926 Histologja - dostateczny Egzam. popr 18. 6. 1927 Biologja - dostateczny			
1326	Kozub Karol Teofil ur. 13. I. 1895. w Ruskiej Wsi od Rzeszów rzym-kat.	Państwowe VII. Gimnazjum Realne w Krakowie z 23. VI. 1915 L: 18.	N: 80 Egzam. teoretyczny 8/VI. 1922 - Biologja ogólna niedostateczny			

L. p.	Imię Nazwisko, wiek, religja i miejsce urodzenia	Świadectwo dojrzałości	Poddał się egzaminowi ścisłemu I.	II.	III.	Uwagi Promocja
1327.	Friedhuber Stanisław Tadeusz ur. 30. Kwietnia 1898 w Krakowie rzym-kat.	C.K. Gimnazjum I. w Nowym Sączu z 17. VI. 1918 L: 32	Rada Wydz. Tek. Nr. m. 110 Nr 39 Egzam. teoret.-prakt. 26/VI. 1923 - Chemja - niedost.			Nr. m. 35 L: 2229/29. relegowany na stałe z Uniw. Jagiell. !
1328.	Jovanović Jordan ur. Niš - Srbsko S.H.S.		Nr 35 Egzam. teoret.-prakt. Anatomja - 13/VI. 1923 - niedost.			Zrezygnował przeniósł się na Uniwersytet w Grazu
1329	Corner Ivo ur. Castelnuovo Dalmacja 22/II. 1903. rzym-kat.	S.H.S. Staadts Gymnasium w Cattaro 29. lipca 1921. L: 1.	Rada Wydz. Tek. 21.7. zaliczyła kandydatowi dwa półrocza spędzone na Uniwersytecie w Grazu i zdanie zdane egzaminu I. rygor. fiz. z fizyki biologję i chemję. —	Nr 36 16.III.1922. Biologja - celujący Fizyka - dostateczny Egzam. teoretyczno-prakt. Anatomja - 13/VI. 1923 - celujący Histologja - 29/VI. 1923 - dostat. 4. grudnia 1923 Chemja - celujący 17. grudnia 1923. Fizjologja - dostateczny	Nr 90 Egzam teoret. Zdrowe w Grazu II. III 1926 Patol. ogólno - dostateczny Farmakol. - dostateczny Egzam. teor.-prakt. 14. października 1926 Anatomja patol.: dostateczny 28. października 1926 Psychiatrja: celujący 16. VIII. 1926 Interna - dostateczny 17. III. 27 Sedjatrja - dostateczny	Nr. pr. 64 Egzam. teor. 9. czerwca 1927 Higjena: dostateczny Medycyna sąd.: celujący Egzam. teor. prakt. 29.6. 1927 Chirurgja - dostateczny
1330	Purkot Stefan ur. 3. XII. 1899 r. w Rychwałdzie Galicja grecko-kat.	Gimnazjum w Sosnicach z 11/VI. 1917 L: 3.	Nr 37 Egzam. teoret. 27. października 1921 Fizyka: dostateczny Biologja: dostateczny 2 roczne w Chinach we Lwowie Egzam. teoret.-prakt. Chemja - 12/IV 1923 - dostat. 30. stycznia 1924. Anatomja - dostateczny 24. marca 1924 Histologja - dostateczny 10 kwietnia 1924. Fizjologja - dostateczny	Nr 40 Egzam. Teoretyczny 18. VI. 1926 Farmakol. celujący Patol. og. - celujący Egzam. teor. prakt. 14. czerwca 1926 Anat. patol. - dostateczny 24. XI. 1926 Sedjatrja - dostateczny 10. III. 1927 Interna - dostateczny 5.5.1927 Psychjatrja - celujący	Nr. pr. 73 Egzam. teor.-prakt. 27. czerwca 1927 Położnictw: dostateczny 1. XII 1927 Okulistyka - dostateczny 18. stycznia 1928. Chorob. skórne: dostateczny 11. grudnia 1929 Chirurgja: niedostateczny Egzam. teoret. 15. marca 1928. Higjena: dostateczny Medycyna sąd.: dostateczny Egzam. prakt. 1. lutego 1930 Chirurgja: dostateczny	6/II 930

Uwaga Promocja	L. p.	Imię Nazwisko, wiek religja i miejsce urodzenia	Świadectwo dojrzałości	Poddał się egzaminowi ścisłemu I.	 II.	 III.	Uwaga Promocja

-fale

!

5

24/V. 1924.

1331.

Wiskok

Josip

№ 20
Egzam. Teoret.
30/V. 1919 - Biologja ogólna celujący
Fizyka - celujący
z Uniwersytecie czeskim w Pradze

1332

Andermann

Leon

ur. 25/XII. 1895.
w Nizwie
Galicja

mojżeszowa

Gimnazjum
I.
z polskim językiem wykładowym
w
Tarnopolu
z
19. VI. 1913
L: 1.

№ 34
Egzam. Teoretyczny
30/VI. 1923 - Biologja ogółu. celujący - Groß m.p.
Fizyka - dostat. - Bendorf m.p.

Egzam. Teoret. - prakt.
Chemja - 15/IX. 1923 - celujący - Gregl m.p.
Anatomja - 6/VI. 1923 - dostat.
Histologja 14/VI 1923 - dostat.
Fizjologja - 28/IX 1923 - dostat.

Rada Wydz. lekarsk. U.J. uchwaliła na posiedzeniu swem w dniu 15. IX. 1923 zezwolić kandydatowi na nostryfikacji dyplomu lekarskiego od egzaminów złożonych przed 1. VII. 1918 na Uniwersytecie zagr. t.j. od egzaminu z fizyki, biologji ogólnej i chemji. -

Rada Wydz. lekarsk. U.J. uchwaliła na posiedzeniu swem w dniu 24/IX 1923 dopuścić kandydata do nostryfikacji dyplomu lekarskiego uzyskanego z Uniw. we Wiedniu pod warunkiem wysłuchania 4-go półrocza i złożenia I, II, III rygoror. lekarskiego.

№ 12
6. grudnia 1923.
Egzam. teoretyczny
Bakt. og. - dostateczny
Farmak. - dostateczny

Egzam. Teor. prakt.
15. października 1923
Anat. patol. - dostateczny
20. grudnia 1923.
Psychjatrja - dostateczny
17. stycznia 1924
Med. sąd. - niedostateczny
29. stycznia 1924
Pediatrja - dostateczny

Egzam. popr.
12. lutego 1924
Med. sąd. - dostateczny

№ 39.
Egzam. Teoret.
6. marca 1924.
Higjena - dostateczny
Med. sąd. - niedostateczny

Egzam. Teoret. prakt.
21. lutego 1924.
Okulistyka - dostateczny
29. lutego 1924.
Choroby skórne - celujący
15. marca 1924.
Położnictwo - dostateczny
29. marca 1924.
Chirurgja - dostateczny

Egzam. poprawczy
22. maja 1924
Med. sąd. - dostateczny

1333

Miličić

Mato

ur. 24. IV. 1898
w Hvar -
Dalmacja
S.H.S.

rzym - kat.

Gimnazjum
w
Dubrovniku
z
31. V. 1919
L: 29.

№ 24
Egzam. Teoretyczny
Biologja - 26/VI. 1921 - dostat.
Fizyka - 26/VI. 1921 - dostat.
złożone w Uniwersytecie czeskim w Pradze. -

Rada Wydz. lekarsk. U.J. zezwala kandydatowi dwa egzaminy I. ryg. lek. z fizyki i biologji ogólnej złożone w Uniwersytecie w Zagrzebiu do I. ryg. lekarskiego. -

Egzam. Teoret.
26/VI. 1920 - Biologja ogólna - dostat.
26/VI. 1920 - Fizyka dostateczny - } złożone w Uniwersytecie w Zagrzebiu. -

Egzam. Teor. - prakt.
Chemja - 22/V. 1923 - niedost.
26. marca 1924.
Anatomja - dostateczny
6. maja 1926
Histologja - dostateczny
8. czerwca 1926
Fizjologja - dostateczny

Egzam. popr.
21. VI. 1926
Chemja - dostateczny

Nr. pr. 33
Egzam. teoret. - prakt.
16. maja 1927.
Anatomja patol.: dostateczny
9. VI. 1927.
Psychiatrja: dostateczny
16. grudnia 1929.
Pediatrja: dostateczny
7. stycznia 1930
Interna: dostateczny

Egzam. popr.
12. grudnia 1929.
Patologja vg.: dostateczny
Farmakologja: dostateczny

6/II 930

1334

Šivar

Miluttin

ur. 26. - 1899.
w Živancu
v Hrvatskoj

rzym - kat.

Gimnazjum
w
Varaždinu
z 26/VII
1919
L: 17.

№ 32
Rada Wydz. lekarsk. U.J. zaliczyła kandydatowi dwa egzaminy I. ryg. lek. z fizyki i biologji ogólnej złożone w Uniwersytecie w Zagrzebiu do I. ryg. lekarskiego. -

Egzam. Teoret.
26/VII. 1920 - Biologja ogólna - dostat.
26/VII. 1920 - Fizyka dostateczny - } złożone w Uniwersytecie w Zagrzebiu. -

Egzam. Teor. - prakt.
Chemja - 22/V. 1923 - niedost.
26. marca 1924.
Anatomja - dostateczny
6. maja 1926
Histologja - dostateczny
8. czerwca 1926
Fizjologja - dostateczny

Egzam. popr.
21. VI. 1926
Chemja - dostateczny

Nr. pr. 33
Egzam. teoret. - prakt.
16. maja 1927.
Anatomja patol.: dostateczny
9. VI. 1927.
Psychiatrja: dostateczny
16. grudnia 1929.
Pediatrja: dostateczny
7. stycznia 1930
Interna: dostateczny

Egzam. popr.
12. grudnia 1929.
Patologja vg.: dostateczny
Farmakologja: dostateczny

L. p.	Imię Nazwisko, wiek, religja i miejsce urodzenia	Świadectwo dojrzałości	Poddał się egzaminowi ścisłemu			Uwaga Promocja
			I.	II.	III.	

Rada Wydz. lekarskiego W.U. Nr. pr. 110 Nr. pr. 35.

6

1335. **Djuričić**
Rista Dj.
ur. 1570

Rada Wydziału lekarskiego W.U.p. zaliczyła kandydatowi czterej /4:/ półrocza medyczne spędzone na Uniwersytecie w Pradze i egzamin z fizyki – do pięciolecia studjów lekarskich. –
Nr. 38
Egzam. teoret.
14. czerwca 1923.
Biologja ogólna: dostateczny
Egzam. teoret. prakt.
20. czerwca 1923.
Anatomja: celujący
6. lipca 1923.
Histologja: niedostateczny
14. lipca 1923.
Fizjologja: dostateczny
6. listopada 1923.
Chemja – niedostateczny
Egzam. poprawczy
19. grudnia 1923
Histologja – dostateczny
29. stycznia 1924
Chemja – dostateczny

Nr. pr. 6
Egzam. teoret.
11. listopada 1926.
Patologja og.-chirurg.: niedostateczny
Farmakologja: niedostateczny
Egzam. teor. - prakt.
14. grudnia 1927
Psychiatrja: dostateczny
14. III. 1927
Anat. patol. – dostateczny
5. maja 1927.
Medycyna wewn.: niedostateczny
25. 6. 1927
Pediatrja – niedostateczny
Egzam. popr.
27. października 1927.
Patologja og.: niedostateczny
Farmakologja: niedostateczny
25. 6. 1927
Interna – niedostateczny
27. stycznia 1928.
Pediatrja: dostateczny
1. III. 28.
Patol. og. – niedostateczny

1336 **Kraljić**
Ante
ur. 12. lutego 1898
w Loli (Jugosławja)
rel. rzym.-kat.

Gimn. w Lublanie z 23. VI. 1917.

Rada Wydz. lekarskiego W.U. zaliczyła kandydatowi ósm /8:/ półroczy spędzonych w Uniwersytecie w Zagrzebiu i złożone I. rygorozum lekarskie do studjów lekarskich. –
Nr. 6
Egzam. teor.
12. czerwca 1924.
Patol. og. – niedostateczny
Farmakol. – dostateczny

Egzam. teor. prakt.
8. października 1923
Anatomja patol. – celujący
11. grudnia 1923.
Psychjatrja – dostateczny
8. stycznia 1925
Interna – dostateczny
24. lutego 1925.
Pediatrja – dostateczny
Egzam. popr.
14. maja 1925.
Patol. og. – dostateczny

1. III. 1928.
Farmakol. – niedostateczny
16. III. 1928.
Interna – niedostateczny
31. maja 1928.
Patologja: dostateczny
N. 165.
Egzam. teor. - prakt.
12. XI. 1925.
Fizjologja miedzy – dostateczny
5. XII 1925
Dermatol. – dostateczny
30. I. 1926
Okulistyka – dostateczny
3. 7. 1926
Chirurgja – dostateczny
Egzam. Teoret.
18. III. 1926
Higjena – dostateczny
Medycyna sądowa – celujący

17/XII 1926

1337 **Goldberger**
Leon
ur. w Łodzi dnia 23. lutego 1901.
mojżeszowej

Gimnazjum szóste w Krakowie z 18. VI. 1919 L. 4.

Rada Wydz. lekarskiego W.U. na posiedzeniu w dniu 17. III. 1922 r. zaliczyła kandydatowi pięć /5:/ półroczy spędzonych w Univers. wiedeńskim i I. ny: gorozum lekarskiego do pięciolecia studjów lekarskich. –
Nr. pr. 8
Egzam. teoret.
14. lutego 1924
Patol. og. – niedostateczny
15. maja 1924.
Farmakol. – dostateczny

Egzam. teor. prakt.
8. października 1923
Anat. patol. – dostateczny
26. czerwca 1924.
Psychjatrja: dostateczny
28. X 24.
Interna – dostateczny
25. listopada 1924.
Pediatrja – dostateczny
Egzam. poprawczy
10. grudnia 1924
Patol. og. – dostateczny

Nr. 70.
Egzam. Teor. prakt.
z 21. lutego 1925
Chirurgja – dostateczny
6. marca 1925
Choroby skórne – dostateczny
1. maja 1925.
Pediatrja miedzy – dostateczny
11. maja 1925.
Okulistyka – dostateczny
Egzam. Teoret.
23. kwietnia 1925.
Higjena – dostateczny
Medycyna sąd. – dostateczny

18/V. 1925.

poprawiłem – Wawryk
" Marczin "
" Ant. Marcin
1338 ur. w Podkamieniu (Galicja) dnia 26. kwietnia 1888 r. –
grecko-kat.

Świadectwo z Gimnazjum w Brodach z 13. czerwca 1906. L. 41.

Nr. pr. 3.
Egzam. teoret.
9. listopada 1923.
Fizyka – dostateczny
11. grudnia 1923.
Chemja – dostateczny
20. lutego 1924.
Biologja – celujący
26. marca 1924.
Anatomja – dostateczny
28. maja 1924
Histologja – dostateczny
12. czerwca 1924
Fizjologja – dostateczny

Nr. 83
Egzam. teor. prakt.
15. III. 1926
Anat. patol. dostateczny
28. lutego 1927.
Medycyna wewn.: dostateczny
17. III. 1927
Psychjatrja – dostateczny
24. maja 1927
Pediatrja: dostateczny
Egz. teoret.
16. 6. 1927
Patol. og. – celujący
Farmak. – celujący

Nr. pr. 9.
Egzam. teor. - prakt.
15. grudnia 1927.
Okulistyka: celujący
21. stycznia 1928.
Choroby skórne: dostateczny
3. lutego 1928.
Położnictwo: celujący
17. VII 1928.
Chirurgja – dostateczny
Egzam. teoret.
24. listopada 1927.
Higjena: celujący
Medycyna sąd.: celujący

27/VI 1928.

Uwaga / Promocja	L. p.	Imię, Nazwisko, wiek, religja i miejsce urodzenia	Świadectwo dojrzałości	Poddał się egzaminowi ścisłemu I.	II.	III.	Uwaga / Promocja

7

1339 **Czaplinski**
Jan Józef Marjan
ur. 19. października 1901
w Tuchorzu
rzym.-kat.

II. Gimn. Państw. w Tarnowie z 29. III. 1919
L: 50.

Egzam. teor. Nr pr. 1. № 165
16. października 1923.
Fizyka – celujący.
22. listopada 1923.
Biologja – dostateczny

Egzam. teor.-prakt.
20. czerwca 1925.
Pathol. og. – dostateczny
Farmakol. – dostateczny

Egzam. teor.-prakt.
17. października 1923.
Anatomja – dostateczny
7. listopad 1923.
Histologja – dostateczny
29. stycznia 1924
Chemja – niedostateczny
11. marca 1924.
Fizjologja – dostateczny

Egzam. poprawny
26. marca 1924.
Chemja – dostateczny

1340 **Grabska**
Marja
Stefanja Wirginja Gabriela
ur. 25. marca 1900
w Tuchorzu
rzym.-kat.

Gimn. realne w Tarnowie
2. II. czerwca 1919.

~~Nr pr. 20~~.
I-sze
egz. lek.. złożyła
wyniesione
10. marca 1922
w
Uniwersytecie
Warszawie

Nr. pr. 20.
Egzam. teor.-prakt.
29. października 1923.
Anat. patol. – dostateczny
5. czerwca 1924
Psychjatrja – dostateczny
28. czerwca 1924.
Pediatrja: dostateczny
30. X. 1924.
Interna – dostateczny

Egzam. poprawy
13. listopada 1924.
Farmakologja – celujący

Egzam. teoretyczny
21/X. 1924. Pathol. og. – dostateczny
Farmakol. – niedostateczny

№ 48
Egzam. teor.-prakt.
13. grudnia 1924.
Chirurgja – dostateczny
31. stycznia 1925.
Chor. skórne – dostateczny
28. lutego 1925
Okulistyka – dostateczny
28. marca 1925.
Położnictwo – dostateczny

Egzam. teoret.
Interna 192
Higjena – dostateczny
Med. sąd. – dostateczny

11/V. 925.

1341 **Kukowka**
Albert
Wilhelm.
ur. dnia 7. maja 1894.
w Schramie (Żory)
(p. Rybnik)
rzym.-kat.

Gimnazjum w Głogau.
z 5. VIII. 1914.

Nr. pr. 1.
Egzam. teoret.
4. października 1923.
Higjena – dostateczny
Med. sąd. – dostateczny
Egzam. teor.-prakt.
25. września 1923.

Rada Wydz. lek. Uniw. Jagiell. uchwaliła na posiedzeniu swem w dniu 16. marca 1923. dopuścić Kandydata do nostryfikacyi dyplomu lekarskiego uzyskanego w Uniwersytecie w Wrocławiu pod warunkiem złożenia III-go egzaminu lekarskiego.

Nr. pr. 1
Egz. teoretyczny
4. października 1923.
Higjena – dostateczny
Med. sąd. – dostateczny

Egzam. teor.-prakt.
25. września 1923.
Położnictwo – dostateczny
11. października 1923.
Okulistyka – dostateczny
12. października 1923.
Chor. skórne – dostateczny
13. października 1923.
Chirurgja – dostateczny

1/XII. 1923.

1342 **Zoremiok**
Henryk
ur. 29. czerwca 1898
w Cieszynie
rzym. kat.

Gimnazjum w Cieszynie
L: 9.
z. 17. I. 1917.

Rada Wydz. lek. U. J. uchwaliła z dnia 25. V. 1923. dopuścić Kandydata do nostryfikacyi dyplomu lekarskiego uzyskanego w Uniwersytecie w Innsbrucku pod warunkiem wysłuchania jednego półrocznego zboru z III. i III-go egz. lekarskiego. —

Nr. pr. 105.
Egz. teoret.
14. czerwca 1923.
Farmakol. – dostateczny
13. grudnia 1923.
Pathol. og. i dośw. – dostateczny

Egzam. teor. prakt.
26. listopada 1923.
Anat. patol. – dostateczny
10. stycznia 1924
Psychjatrja – dostateczny
24. stycznia 1924
Pediatrja – dostateczny
28. lutego 1924.
Med. sąd. – dostateczny

Nr. pr. 46.
Egzam. teor. prakt.
14. marca 1924.
Choroby skórne – dostateczny
22. marca 1924.
Okulistyka – celujący
30. maja 1924.
Położnictwo – celujący
14. czerwca 1924.
Chirurgja – dostateczny

Egzam. Teoretyczny
15. maja 1924.
Higjena – dostateczny
Med. sądowa – dostateczny

1/VII. 924.

L. p.	Imię Nazwisko, wiek, religja i miejsce urodzenia	Świadectwo dojrzałości	Poddał się egzaminowi ścisłem I.	II.	III.	Uwaga Promocja
1343	Ignacy Zuckermann ur. 24. września 1898 w Kołomyji mojżesz.		Rada Wydz. lek. uchwaliła na posiedzeniu swem w dniu 12. X. 1923. dopuścić kandydata do nostryfikacji dyplomu lekarskiego uzyskanego w Uniwersytecie ... pod warunkiem złożenia I. II. i III. rygorozum lekarskiego.-	Nr. pr. 2. Egzam. teor. prakt. 7. listopad 1923 Anatomja – dostateczny 12. Listopad 1923. Histologja – dostateczny. 20. listopadu 1923. Fizjologja – dostateczny 11. grudnia 1923. Chemja – dostateczny Egzam. teoret. 23. czerwca 1918 Biologja celujące Fizyka – dostateczny [signature]	Nr. pr. 65. Egzam. teoret. 24. stycznia 1924 Patol. – dostateczny 7. luty 1924 Farmakol. – nieodpowiedzi Egzam. teor. prakt. 29. stycznia 1924 Psychjatrja – dostateczny 18. lutego 1924. Anat. patol. – dostateczny 13. marca 1924. Med. sezn – dostateczny 29. marca 1924. Fizjatrja – dostateczny Egzam. popr. 15. maja 1924. Farmakol. dostateczny [signature]	Nr. 83. Egzam. teor. prakt. 17. maja 1924. Choroby skórne – dostateczny 25. maja 1924. Położnictwo – dostateczny 1. czerwca 1924 Okulistyka – dostateczny 28. czerwca 1924. Chirurgja: dostateczny Egz. popr. 5. lipca 1924 Medycyna sąd. dostateczny Egzam. teoret. 5. czerwca 1924 Med. sąd. – niedostateczny 12. czerwca 1924. Hygjena: dostateczny [signature]	9/VII 1924.
1344.	Karfiol Zygmunt ur. 21. lipca 1894 r. w Białej * poprawiono na Karfiol. 21/9.23. Chirurgja	L: 20 C.K. Gimnazjum w Bielsku z 11. czerwca 1913.	Rada Wydz. lekarskiego U. J. uchwaliła na posiedzeniu swem w dniu 12. I. 1923. dopuścić Pana do nostryfikacji dyplomu lekarskiego uzyskanego w Uniwersytecie w Wiedniu pod warunkiem wysłuchania 2-ch półroczy i złożenia II. i III. rygorozum lekarskiego: —	Nr. pr. 22. Egzam. teor. prakt. 8. listopada 1923. Psychjatrja – celujący 29. listopada 1923. Sedjatrja – dostateczny 11. lutego 1924. Anat. patol. – celujący 20 marca 1924. Med. sezn. dostateczny Egzam. teoret. 18. grudnia 1923. Farmakol. – dostateczny 24. Stycznia 1924 Patol. og. i dośw. – celujący [signature]	Egzam. teor. prakt. 28. marca 1924. Chor. skórne – dostateczny 13. maja 1924. Okulistyka – celujący 30. maja 1924. Położnictwo – celujący 21. czerwca 1924 Chirurgja: dostateczny Egzam. teoret. 1. maja 1924 Hygjena – celujący Med. sąd. – celujący [signature]	5/VII 1924.
1345	Franciszek Podkoritnik ur. 16. lipca 1893. w Liboji (Niemcy) rz-kat	L: 54. Miasowe Gimnazjum w Hartbergu z 9. maja 1919	I. rygorozum zdane 28. VII. 1922 w Uniwersytecie w Zagrzebiu	Nr. pr. 37. Egzam. teor. prakt. 19. listopada 1923. Anat. patol. – dostateczny 26. czerwca 1924 Psychjatrja: dostateczny 20. stycznia 1925 Interna – dostateczny 24. lutego 1925 Sedjatrja. – niedostateczny Egzam. teoret. 22 maja 1924. Farmakol. – niedostateczny 30. X 1924 Patol. ogólna – dostateczny Egzam. popr. 12. marca 1925 Farmakol. – dostateczny 25. II. 1925 Sedjatrja – dostateczny [signature]	Nr. 122 Egzam. teor. prakt. 19. maja 1925. Okulistyka – niedostateczny 5. XII 1925. Skóra – dostateczny 15. III. 1926 Położnictwo – dostateczny 14. 6. 1926 Chirurgja – niedostateczny Egzam teoret. 18. III. 1926 Hygjena – dostateczny Med. sąd – celujący Egzam. popr. 8. XI. 1926 Chirurgja – dostateczny 26. XII. 1926 Okulistyka – dostateczny [signature]	24/XII 1926
1346	wyli Karol Dragutin Mihelčič 18. ..... 1899 w Hrenicy rzym-kat.	Nr. 1. Gimnazjum w Varadinie z 19. lipca 1918.	Rada Wydz lekarskiego U. J. zaliczyła kanonikatowi ośmi (8) półroczy spędzonych na uniwersytecie w Zagrzebiu oraz dwa (2) półrocza medycyny spędzone na Uniwersytecie w Grazu do studjów lekarskich	Nr. pr. 35. Egzam. teor. prakt. 19. listopada 1923. Anat. patol. – niedostateczny 11. marca 1924. Med. sezn. – dostateczny 10. kwietnia 1924. Psychjatrja – dostateczny 9. maja 1924. Sedjatrja – dostateczny przerwano Egzam. teoret. 13. grudnia 1923. Pat. og. i anat. – dostateczny Farmakol. – dostateczny Egzam. praktyk. 19 maja 1924. Anat. pat. – dostateczny [signature]	Nr. 102 Egzam. teor. prakt. 30. czerwca 1924 Chor. skórne – celujący 30. VIII. 1924. Okulistyka – dostateczny 16. X. 1924. Położnictwo – dostateczny 6. grudnia 1924. Chirurgja. – dostateczny Egzam. teoret 25. kwietnia 1925 Hygjena – dostateczny Med. sąd. dostateczny [signature]	27. 29. XI 1925

Uwaga	L. p.	Imię Nazwisko, wiek religja i miejsce urodzenia	Świadectwo dojrzałości	Poddał się egzaminowi ścisłemu I.	II.	III.	Uwaga
Promocja							Promocja
	1347.	Tomašić ur. 27. lipca 1900 w Sjeleković rzym. kat	Nr. 1. Gimnazjum w Zagrzebiu 18. ..... 1918.	Rada Wydz. lek. U.J. zaliczyła kandydat. ośm 1:8:/ półroczy spędzonych na Uniwersytecie w Zagrzebiu oraz dwa 12/ półrocza medyc. spędzone na Univ. a Grazu do studjów lekarskich. —	Nr. pr. 34. Egzam. teor. prakt. 19 listopada 1923. Anat. patol. – dostateczny 18. marca 1924. Med. norm. – dostateczny 10. kwietnia 1924. Fizyczjatrja – dostateczny 9. maja 1924. Sudjatrja – dostateczny Egzam. poprawczy 28. X. 1924. Sanit. og. – dostateczny Egzam. Teoretyczny 13. grudnia 1923. Sanit. og. i dośw. – niedostateczny Farmakologja: dostateczny	Nr. 13 Egzam. teor. prakt. 6. XI. 1924. Sanitarstwo – dostateczny 29. listopada 1924. Choroby skórne – dostateczny 13. grudnia 1924 Okulistyka dostateczny 29. listopada 1924. chirurgja – dostateczny Egzam. Teoretyczny 15 stycznia 1925. Higjena – dostateczny Med sąd. – dostateczny	9 23/II/925.
9/VII 1924.	1348	Wacław Godlewski ur. 1. X. 1894 w Trościańcu rel. rz-kat.	L: 469 Kijów Gim. VI. 1.5.1915.	Rada Wydz. lek. U.J. zaliczyła kandydat. siedm 1:7:/ półroczy spędzonych w Uniwersytetach w Kijowie i w Sofji dopięcie-tecia studjów lekarskich i uznała złożone tamże egzaminy za równoważne z I-. wyg. lekarskiem. —	Nr. p. 36 Egzam. teor. prakt. 19. listopada 1923 Anat. patol. – dostateczny 31. stycznia 1924 Fizyczjatrja – celujący 19. marca 1925. Farmacja – dostateczny 7 maja 1925. Sedjatrja – celujący Egzam. Teoretyczny 6. XI. 1924. Sanit. ogólna – dostateczny Farmakol. – dostateczny	Nr 155. Egzam. teor. prakt. 16. czerwca 1925. Chor. skórne – celujący 30. czerwca 1925. Okulistyka – dostateczny 12. II. 1926 Sanitarstwo – dostateczny 22. 5. 1926 Chirurgja – dostateczny Egzam. Teoret. 5. XI. 1925. Higjena – dostateczny Med. sądowa – dostateczny	19.7.1926
5/VII 1924.	1349.	Szabela Marja Waaschal ur. 13. IX. 1897. w Rzeszowie mojżesz.	L: 18 C.k. Komisja egzamin. we Wiedniu z 1. sierpnia 1916	Rada Wydz. lek. U.J. ~~zaliczyła~~ uznała na zaliczenie szem z dnia 13. X. 1923 dopuścić Kandydatkę do nostryfikacji dyplomu lekarskiego uzyskanego w Uniw. we Wiedniu pod warunkiem złożenia III. i III. wyg. lek. —	Nr. p. 1. Egzam. teoret. 4. października 1923. Sanit. og. dostateczny 15. listopada 1923. Farmakol. – niedostateczny Egzam. teor. prakt. 4. października 1923. Anat. pat. – dostateczny 18. października 1923. Med. norm. – niedostateczny 2. października 1923. Sedjatrja – dostateczny 2. października 1923. Fizyczjatrja – dostateczny		22/XII 1926
27/XI 1925	1350	Svetozar Malešević ur. 5. ..... 1897 z Pavlovcima rz-kat.	L: 5. Kr. realna gimnazja w Lemunu z roku 1918.		Nr. m. 8. Egzam. teor. prakt. 26. czerwca 1923. Chemja – celujący 17. I. 27 Biologja – dostatecznie " : 2. lutego 1927 Anatomja: dostateczny 9. lipca 1927 Fizjologja: dostateczny Egzam. Teoret. 2. IX 1920 Biologja – dostatecznie Fizyka – dostatecznie złożone na uniw. w Zagrzebiu	

L. p.	Imię Nazwisko, wiek, religja i miejsce urodzenia	Świadectwo dojrzałości	Poddał się egzaminowi ścisłemu I.	II.	III.	Uwaga Promocja

Rada Wydz. lek. U.J. Nr. m. 110 Fol. nr. 35.

10

1351. Lenie Littel **Silber**
ur. 24. XI. 1892
w Brodach
rel. mojżesz.

L: 27.
Gryz. Gimn. Józefy S. Goldblatt-Kauerki w Lwowie
z 30. V. 1917.

C. D.
18. XI. 1925.
Anatomja - dostateczny
11. XII. 1925.
Fizyka - niedostateczny
18. XII. 1925.
Fizjologja - dostateczny
9. III. 1926
Fizyka - dostateczny

Nr. pr. 11.
Egzam. teoret.
12. grudnia 1923.
Fizyka – dostateczny
Biologja – niedostateczny
Egzam. teor. prakt.
20. maja 1924.
Chemja – niedostateczny
23. lutego 1925
Histologja: niedostateczny
25. czerwca 1927
Fizyologja: dostateczny
19. grudnia 1928
Anatomja: niedostateczny

Egzam. prakt.
15. grudnia 1927.
Chemja: dostateczny
19. grudnia 1928.
Histologja: dostateczny
5. 6. 1930
Biologja – dostateczny

Nr. pr. 1
Egzam. teor. - prakt.
7. grudnia 1931
Anatomja patol: dostateczny
15. grudnia 1932
Fizjologja - niedostat.
28. kwietnia 1933
Psychjatrja i neuropatologja - dostatecznie

Egzam. teor. - prakt.
30. VI. 1932
Patol. ogó.: dostateczny
Farmakol: niedostateczny
13. XII. 1932
Interna: dostateczny

Przeniesiony na nowy ustawę. 1/X. 1933.

1355. Zygm **Zollän**
ur. 7. lipca
z Łuiuej
rel. mojesz

1352 Jerzy Antoni Zygmunt **Olszewski**
ur. 5. V. 1894.
z Dworyczcznie
pow. Zamojski
rel. rzym-kat

8-kl. Gryz. Zakł. Filologiczny imienia „Staszica" w Lublinie
№ 237.
z 1. V. 1915.

F 10. grudnia 1930.
Anatomja: dostateczny

1356 **Zgnjaće**
ur. 16. IV. 1896
z Obitičevo
rel.

1353. Jan **Filipczuk**

Rada Wydz. lek. U.J. zaliczyła Janowi Filipczukowi cztery półrocza medycyny Uniwersytetu w Krjowie do studjów lekarskich i dopuściła go do zdawania I. wyg. lekarskiego. –

1357 **Dimitro**

Nr. pr. 47
Egzam. teoret.

Nr. pr. 47
Egzam. teor. - prakt.
10. grudnia 1923
Anatomja pat.: niedostateczny
1. lipca 1924
Psychiatrja: niedostateczny

1354. Klemens **Kruszewski**

Egzam. teor. prakt.
10. grudnia 1923.
Anatomja pat. – niedostateczny

Egzam. teoret.
18. marca 1926
Fakt. ogólna – niedostateczny
Farmakol. – niedostateczny

1358 **Mano**
26. lipca
z Kzzt
rel. mojes

Rada Wydz. lek. U.J. posiedzenie dnia 19 nostryfikował dyplom uzyskany r. 1923. z Vicovicu i dopuścił do promocji na dok lek. pod warunkiem I. II. i III. wyg. lek.

L. p.	Imię Nazwisko, wiek, religja i miejsce urodzenia	Świadectwo dojrzałości	Przystąpił się egzaminowi w semestrze II.	III.	Uwaga Promocja
10		L: 24. Gimn. Jozefy S. Goldblatt-Mauerberg we Lwowie z 30. V. 1917.	Nr. m. 110 Egzam. teoret. 6. grudnia 1923. Biologja – niedostat. 20. czerwca 1924. Fizyka – niedostateczny Egzam. teoret.-prakt. 23. stycznia 1924 Anatomja – niedostateczny 11. marca 1924. Fizjologja – niedostateczny 22. maja 1924. Histologja – dostateczny 2. grudnia 1924. Chemja – dostateczny Egzam. poprawcz. 12. grudnia 1924 Fizyka – niedostateczny 4. lutego 1925. Anatomja – niedostateczny 7. maja 1925. Biologja – niedostateczny 25. czerwca 1925. Biologja – dostateczny	Nr. 36	
1351.	Lenie Littel Silber ur. 24. XI. 1892 w Brodach rel. mojżesz.				
1352	Jerzy Antoni Zygmunt Olszewski ur. 5. V. 1894. z Tworyczowie pow. Zamojski rel. rzym-kat	B-kl. Gimn. Zakł. Filologiczny imienia „Staszica" w Lublinie № 237. z 1. V. 1915.	Nr. pr. 11. Egzam. teoret. 12. grudnia 1923. Fizyka – dostateczny Biologja – niedostateczny Egzam. teor.-prakt. 20. maja 1924. Chemja – niedostateczny 23. lutego 1925 Histologja: niedostateczny 28. czerwca 1927 Fizjologja: dostateczny 19. grudnia 1928 Anatomja: niedostateczny Egzam. popr. 15. grudnia 1927. Chemja: dostateczny 19. grudnia 1928. Histologja: dostateczny 5. 6. 1930 Biologja – dostateczny F Anatomja: dostateczny F 10. grudnia 1930.	Nr. pr. 1 Egzam. teor.-prakt. 7. grudnia 1931 Anatomja patol. dostateczny 15. grudnia 1932 ~~Fizjologja~~ Radjologja – niedostat. 28. kwietnia 1933 Psychjatrja i neuropatologja – dostatecznie Egzam. teor.-prakt. 30. VI. 1932 Histol. ogól.: dostateczny Farmakol: niedostateczny 13. XII. 1932 Interna: dostateczny	Przeniesiony na rok wstecz. 1/X. 1933.
1353.	Jan Filipczuk	Rada Wydz. lek. U. J. zaliczyła Janowi Filipczukowi cztery półrocza medycyny Uniwersytetu w Kijowie do studjów lekarskich i dopuściła go do zdawania I. egz. lekarskiego. —			
1354.	Klemens Kruszewski		~~Nr. pr. 47 Egzam. teoret.~~ Egzam. ~~teor.~~ prakt. 10. grudnia 1923. Anatomja pat. – niedostateczny	Nr. pr. 47 Egzam. teor.-prakt. 10. grudnia 1923 Anatomja pat.: niedostateczny 1. lipca 1924 Psychiatrja: niedostateczny Egzam. teoret. 18. marca 1926 Balet. ogólna – niedostateczny Farmakol. – niedostateczny	
1355.	Zollän ur. 7. lipca w Łuzuej rel. mojżesz				
1356	Zajjače ur. 16. IV. 1896 w Obiticzu rel.				
1357	Dimitr				
1358	Mar 26. lipca w Kzz rel. moj				

Rada Wydz. lek. U. J. na posiedzeniu dnia ... nostryfikowac dyplom uzyskany w r. 1925 w Viedniu i dopuścić do promocji na dr. lek. pod warunkiem I. II. i III. egz. lek.

Uwaga	L. p.	Imię Nazwisko, wiek religja i miejsce urodzenia	Świadectwo dojrzałości	Poddał się egzaminowi ścisłemu I.	II.	III.	Uwaga
Promocja							Promocja

Szymon

Hollländer

1355.

ur. 7. lipca 1896.

w Łuniej

rel. mojesz.

L. 242.
C.K. Komisja egzaminacyjna w Widniu
20/VII. 1915.

Nr. pr. 7.
Egzam. Teoret.
31. stycznia 1924
Biologja - dostateczny
1. lutego 1924
Fizyka - dostateczny

Egzam. Teor. prakt.
5. grudnia 1923.
Anatomja - dostateczny
14. grudnia 1923.
Histologja - dostateczny
8. stycznia 1924
Chemja - dostateczny
22. stycznia 1924
Fizjologja - niedostateczny

Egzam. popr.
19. lutego 1924.
Fizjologja - dostateczny

Nr. 83.
Egzam. teoret.
13. czerwca 1924.
Sądl. ag. - celujący
Farmakol. - dostateczny

Egzam. teor. prakt.
24. marca 1926.
Anat. pat. - dostateczny
11. marca 1924.
Psychjatrja - dostateczny
5. czerwca 1924.
Interna - dostateczny
13. czerwca 1924.
Sądowa - niedostateczny
28. czerwca 1924.
Pediatrja: dostateczny

N. 9
Egzam. Teor. prakt.
29. X. 1924.
choroby skórne - dostateczny
4. XI. 1924.
Chirurgja - dostateczny
14. listopada 1924.
Położnictwo - dostateczny
10. stycznia 1925
Chirurgja - dostateczny

Egzam. Teor. ~~prakt.~~
21. XI 1924.
Higjena - dostateczny
Med. sądowa - celujący

Rada Wydz. lek. II. J. uchwaliła na posiedzeniu swem z dnia 16. XI. 1923. nostryfikować dyplom rzym. uzyskany w roku 1923. z Uniwersytetu z Sradze i dopuścić do promocji pod warunkiem złożenia I., II. i III. wyg. lek. —

11

31/I.

1925.

Mitar

Ljanjačev

1356

ur. 16. IV. 1896

w Obitičevo

rel.

L. 3.
Gimnazjum w Nowi sad
27. IV. 1918

Nr. pr. 10.
Egzam. Teoret.
Bidologja - dostat. } złożone
Fizyka - dostat. } w Uniwersytecie w Sradze.

Egzam. Teor. prakt.
22/maja 1922
Chemja - dostat. } złożone
6/czerwca 1921 } w Uniwersyt. w Sradze
Anatomja - dostat.
13. grudnia 1923.
Histologja - dostateczny
7. czerwca 1922
Fizjologja - dostat. ↓
złożony w Uniwersytecie w Sradze.

Stefan

Dimitroff

1357

Nr. pr. 4.
Egzam. Teoret.
6. listopada 1923.
Fizyka - niedostateczny

Egzam. Teor. prakt.
28. listopada 1923.
Chemja - niedostateczny
29. stycznia 1924.
Fizjologja - niedostateczny
7. maja 1924.
Anatomja - niedostateczny

Rada Wydz. lek. II. J. uchwaliła na posiedzeniu swem z dnia 12. X. 1923. zaliczyć kandydatowi cztery (4) półrocza medycyny spędzone w Uniwersytecie Wiedeńskim. —

Wolf

Mandel

1358

26. lipca 1897.

w Kzzfack

rel. mojesz.

L. 19.
K.K. Reife: prüfungs-Kommission für Bukowinaer Mittelschüler in Wien
1. VII 1916.

Nr. pr. 6.
Egzam. Teor. prakt.
28. listopada 1923.
Anatomja - celujący
7. grudnia 1923.
Histologja - dostateczny
17. grudnia 1923.
Fizjologja - dostateczny
22. stycznia 1924
Chemja - dostateczny

Egzam. Teoret.
17. stycznia 1924
Biologja - dostateczny
18. stycznia 1924
Fizyka - dostateczny

Nr. pr. 79.
Egzam. Teor. prakt.
26. lutego 1924.
Psychjatrja - dostateczny
24. marca 1924.
Anat. pat. - dostateczny
9. maja 1924.
Pediatrja - dostateczny
28. maja 1924.
Med. sądowa - niedostat.

Egzam. Teoret.
13. marca 1924.
Sądl. ag. - dostateczny
Farmakol. - dostateczny

Egzam. popr.
9. marca 1925.
Interna - niedostateczny
22. II. 1926
Interna - dostateczny

V. 76
Egzam. Teor. prakt.
11. III. 1926
Okulistyka - celujący
19. III. 1926
Choroby skórne - dostateczny
20. marca 1926
Położnictwo - celujący
21. czerwca 1926
Chirurgja: dostateczny

Egzam. Teoret.
29. 4. 1926
Higjena - celujący
Med. sąd. - dostateczny

12/XI.

1926

L. p.	Imię Nazwisko, wiek, religja i miejsce urodzenia	Świadectwo dojrzałości	Poddał się egzaminowi ściśle mu			Uwaga Promocja
			I.	II.	III.	
1359	Lotar Marinow Silobrčić ur. 1. stycznia 1894 w Šibenik (Jugosławja) rzym-kat.	Gimnazjum w Zadrze L: 17 7. lipiec 1917	Nr. 13. Egzam. teoretyczny 11. stycznia 1924 Fizyka — dostateczny 11. grudnia 1924 Biologja — dostateczny Egzam. teor. powt. 26. marca 1924. Anatomja - dostateczny 6. maja 1924. Chemja - dostateczny 17. czerwca 1924 Fizjologja - dostateczny			
1360	Leiser Müller ur. 19. marca 1893 w Buczaczu rel. mojżesz.	Gimnazjum w Tarnopolu	Nr. 53 Egzam. teoret. 13. grudnia 1923 Patol. og. i dośw. - celujące Farmak. - dostateczny Egzam. teor. prakt. 21. lutego 1924. Med. wewn. - celujący 4. marca 1924. Sedjatrja - dostateczny 11. marca 1924. Psychjatrja - dostateczny 17. marca 1924. Spec. patol. celujący Rada Wydz. Tek. Ukr. na posiedzeniu w dniu 12. X. 1923. zezwoliła dopuścić kandydata do nostryfikacji dyplomu lekarskiego uzyskanego w Niemczech pod warunkiem złożenia II. i III. egz. lek. –	Nr. 60 Egzam. teor. prakt. 28. marca 1924. Położnictwo - dostateczny 26. czerwca 1924. Okulistyka: dostateczny 28. czerwca 1924. Choroby skórne: dostateczny 8. lipca 1924 Chirurgja: dostateczny Egzam. teoret. 24. czerwca 1924. Higjena: dostateczny Medycyna sąd.: dostateczny	9/VII. 924.	
1361	Stefanja Goodewska ur. 6. X. 1899 w Warszawie rel. rzym-kat.	VIII. klasowe Gimn. Żeńskie Jadwigi Kowalczykówny w Warszawie L: 3. 4. VII. 1917.	Nr. 45. Egzam. teoret. 6. grudnia 1923. Patol. og. i dośw. - dostateczny Farmakol. - dostateczny Egzam. teoret. popr. 28. stycznia 1924 Anat. patol. - dostateczny 12. czerwca 1924. Interna - dostateczny 28. czerwca 1924. Sedjatrja: dostateczny 9. X. 1924. Psychjatrja - celujący	Nr. 7 Egzam. teor. prakt. 31. X. 1924 Położnictwo - dostateczny 14. marca 1925 Chirurgja - dostateczny 30. kwietnia 1925 Okulistyka - dostateczny 21. marca 1925. Choroby skórne - dostateczny Egzam. teoret. 13. kwietnia 1925 Higjena - dostateczny Med. sąd. - dostateczny	16/V. 1925	
1362	Ld Leopold Antoni Warzecha ur. 8. listopada 1900 r. – w Czarnej Wsi rel. rzym. kat.	L: 7. Sanitar. Gimn. im. Ks. J. Sobieskiego w Krakowie 7. VIII. 1920 r.	Nr. pr. 14. Egzam. teoret. Fizyka - dobry - /: ocz. uczny :/ 13. X. 24. - Biologja - niedostateczny Egzam. teor. prakt. 21. stycznia 1924 Histologja - niedostateczny 26. marca 1924. Anatomja - dostateczny 17. czerwca 1924. Chemja - dostateczny 30. czerwca 1924. Fizjologja: dostateczny Egzam. poprawkowy 17. XI. 1924. Histologja - dostateczny 22. X. 1925 Biologja - niedostateczny 5. XI. 1925. Biologja - dostateczny	Nr. 30 Egzam. teor. prakt. 30. 5. 1929 Anat. patol. - niedostateczny 21. 6. 1929 Sedjatrja - niedostateczny 18. października 1928 Psychjatrja: niedostateczny 13. listopada 1928. Medycyna wewn.: dostateczny Egzam. teoret. 13. grudnia 1928. Patologja: niedostateczny Farmakologja: niedostateczny Egz. popr. 28. stycznia 1929 Anat. patol.: dostateczny 14. marca 1929. Patologja og.: niedostateczny 20. marca 1929 Farmakologja: niedostateczny 25. kwietnia 1929. Sedjatrja: niedostateczny 20. 6. 1929 Pato. og. - dostateczny Farmakol. dostateczny	Nr. pr. 6 Egzam. teor-prakt. 8. lutego 1930. Chirurgja: niedostateczny 18. czerwca 1930. Choroby skórne i ven.: niedostateczny 26. listopada 1930. Okulistyka: niedostateczny 15. grudnia 1930. Położnictwo: dostateczny Egzam. teoret. 22. stycznia 1931. Higjena: dostateczny Medycyna sądowa: niedostateczny Egzam. popr. 14. lutego 1931 Chirurgja: dostateczny 24. lutego 1931. Okulistyka: dostateczny F 19. II 29 - Sedjatrja - niedostateczny 26. II 29. Psychjatrja - dostateczny 4. listopada 1929. Sedjatrja: dostateczny	F 12. marca 1931 Medycyna sąd.: dostateczny 18. marca 1931 Dermatologja: dostateczny	

L. p.	Imię Nazwisko, wiek religja i miejsce urodzenia	Świadectwo dojrzałości	Poddał się egzaminowi ścisłemu I.	II.	III.	Uwaga Promocja
1363	Marko pok. Andrije Grdović ur. 1. lutty 1899 v Strošanu Dalmacja rel. - rzym - kat.	Nr 14 Gimnazjum v Zadaru v 30. VI. 1920	Nr. pr. 12. Egzam. teoret. 15. VII. 1921 Biologja - dost. v Sarajevu 8. I. 1923. Fizyka - dost. złożona v Univers. v Zagrzebiu Egzam. praktyczny 30. VIII. 1921. Chemja - dost. v Sarajevu 9. Stycznia 1924 Anatomja - dostateczny 17. II. 1923. Histol. dost. v Zagrzebiu 17. grudnia 1923 Fizjologja - dostateczny. Rada Wydz. Tek. U. J. zaliczyła kandydatowi sześć półr. spędzonych na Uniwersytecie w Grazu i Pradze złożone egzaminy, - z fizyki, biologji, chemji, i histologji. —				
1364	Chaim Perel ur. 30. maja 1893 v Zamościu pow. Zamojski rel. mojżesz.	Nr 592 Szkoła Realna v Sosnowcu Gub. Piotrkowska dnia 5. VI. 1910.	Nr. pr. 16 Egzam. teoret. 8 Marca 1924 Fizyka - dostateczny 9. Marca 1924 Biologja - dostateczny Egzam. teor. praktyczny 11. marca 1924. Chemja - dobry 2. kwietnia 1924. Histologja - dostateczny 1. maja 1924. Fizjologja - dostateczny 30. Kwietnia 1924. Anat. - dostateczny Rada Wydz. Tek. U. J. na posiedzeniu swem w dniu 16. VI. 1923. uchwaliło nostryfikować dyplom tek. uzyskany w roku 1923 v Univ. v Brodze i dopuścić go ow. monowji na odbycie innych nauk zakładach pod warunkiem złożenia I. II. i III. wyg. tekarskiego	Nr. 120 Egzam. teor. praktyczny 23. czerwca 1924. Anatomja patol. - dostateczny 1. lipca 1924 Psychjatrja: dostateczny 30. X. 1924. Interna - miedostateczny 14. XI. 1924. Sedjatrja - dostateczny Egzam. teoret. 11. grudnia 1924. Patol. og. - dostateczny Farmak. - dostateczny Egzam. poprawczy 15. stycznia 1925. Interna - dostateczny	Nr. 83. Egzam. Teor. praktyczny 6. marca 1925 Fizjologja. - dostateczny Chor. skórne - dostateczny 21. marca 1925 Okulistyka - dostateczny 30. maja 1925. Chirurgja - dostateczny Egzam. teoret. 25 czerwca 1925. Higjena - celujący Med. sądowa - dostateczny Przeniesiona.	18. III. 25 30/VI. 1924.
1365	Jafscho Petroff		Nr. pr. 15. Egzam. teoretyczny 8. Marca 1924 Fizyka - dostateczny 8. VI. 1924. Biologja - miedostateczny Egzam. teor. praktyczny 1. VII. 1924. Chemja - dostateczny 22. stycznia 1925 Fizjologja - dostateczny 12. VI. 1925. Histologja - dostateczny				
1366	Maks Weissler ur. 8. Marca 1895 v Batumi. rel. mojżeszowej		Rada Wydz. Tek. U. J. uchwaliła na posiedzeniu swem w dniu 27. II. 1922. r. dopuścić kandydata do nostryfikacji dyplomu tekarsk. uzyskanego z Univ. we Wiedniu pod warunkiem złożenia II. i III. wyg. Tek. —	Nr. pr. 69 Egzam. teoret. praktyczny 4. Marca 1924 Anatomja pat. - miedostateczny 31. I. 1925 Med. sądowa. - miedostateczny 11. marca 1924. Psychjatrja - dostateczny 20. marca 1924. Sedjatrja - miedostateczny Egzam. teoret. 13. marca 1924. Farmakol. - miedostateczna Patol. og. - miedostateczny Egzam. popr. 9. czerwca 1924 Interna - miedostateczny 12. czerwca 1924. Sedjatrja - miedostateczny 26. czerwca 1924. Farmakol. - miedostateczny			

F 12. marca 1931
Medycyna sądowa: dostateczny
18. marca 1931
Dermatologja: dostateczny

L. p.	Imię Nazwisko, wiek, religja i miejsce urodzenia	Świadectwo dojrzałości	Poddał się egzaminowi ściśle mm zz I.	II.	III.	Uwagi Promocja
1368 136	Leopold Lindenfeld urr. 23. VIII. 1896 z Łodzi rel. mojżesz.	8. kl. Szkoła przyr. r. m. „Uczelnia" Łódź L: 13. z 20. VI. 1914.	Rada Wydz. Tek. U. Ż. uchwaliła na posiedzeniu w dniu 18. I. 1924. dopuścić Kandydata do nostryfikacji dyplomu uchwalonego uzyskanego w Uniwersytecie z Zurychu pod warunkiem złożenia II. i III. ryg. lek.	Nr. pr. 70. Egzam. teor. prakt. 5. lutego 1924. Psychjatrja - dostateczny 30. czerwca 1924 Anatomja patol.: dostateczny 29. stycznia 1925. Interna - niedostateczny 7. marca 1925 - Resjatrja - dostateczny Egzam. [illegible] poprawczy 19. marca 1925. Farmakol. - miernie dostateczny 26. marca 1925. Farmakol. - dostateczny 28. kwietnia 1925. Interna - dostateczny Egzam. teoret. 13. marca 1924. Farmakol. niedostateczny 30. X. 1924. Patol. ogólna - dostateczny	Nr. 110 Egzam. teor. prakt. 9. maja 1925 Choroby skórne - dostateczny 25. czerwca 1925. Położnictwo - dostateczny 30 czerwca 1925. Chirurgja - dostateczny 20. II. 1926 Chirurgja - dostateczny Egzam. teor. ustny 4. czerwca 1925. Higjena - dostateczny Med. sądowa - dostateczny	26/II 1926
136	Samuel Hersch Kleiner urr. 24. kwietnia 1893 w Kopyczyńcach rel. mojżesz.	L: 18. I. Gimn. w Tarnopolu z 5. czerwca 1912.	Rada Wydz. Tek. U. Ż. uchwaliła nostryfikację dyplomu uzyskanego we Wiedniu pod warunkiem złożenia I. II. i III. ryg. lek.	Nr. 17. Egzam. teoret. Biologja - dostateczny 20. III. 1914. Fizyka - celujący 20. III. 1904. złożone na Univ. w Wiedniu. Egzam. teor.-prakt. 14. maja 1917. chemja - dost. univ. w Wiedniu 20. lutego 1924. Anatomja - niedostateczny 21. marca 1924. Histologja - dostateczny 29. kwietnia 1924. Fizjologja - niedostateczny Egz. popr. 7. maja 1924 Anatomja: dostateczny 20. maja 1924 Fizjologja: niedostateczny 11. XI. 1924. Fizjologja - dostateczny	Nr. 63. Egzam. teor. prakt. 20. stycznia 1925. Psychjatrja - dostateczny 2. marca 1925 Anat. pat. - niedostat. 7. maja 1925 Resjatrja dostateczny 18. maja 1925 Interna - niedostateczny Egzam. Teoret. 19. III. 1925 Farmak. - niedostateczny Egzam. popr. 3. II. 1926 Interna - dostateczny 18. II. 1926 Farmakol. - dostateczny 15. III. 1926 Anat. pat. - dostateczny	Nr. 115 Egzam. teor. prakt. 10 czerwca 1926 Położnictwo - niedostateczny 25. maja 1926 Chirurgja - dostateczny 26. marca 1926 dermatol. - dostateczny 23. października 1926. Chirurgja: niedostateczny Egzam. popr. 11. listopada 1926 Położnictwo: niedostateczny Egzam. Teoret. 24. 6. 1926 Higjena - niedostateczny Med. sądowej - dostateczny 25. XI. 1926 Higjena - dostateczny 16. XII. 1926 Chirurgja - dostateczny 3. V. 1927 Położnictwo - dostateczny	9. II. 1927
1370 136	Bruno Ernest Maksymiljan Sommer urr. z Łodzi dn. 1. XI. 1891. rel. ewangel.	Gimn. w Łodzi z 1913 r.	Rada Wydz. Tek. Z. U. Ż. uchwaliła na posiedzeniu swem w dniu 14. III. 1924. dopuścić Kandydata do nostryfikacji dyplomu tek. uzyskanego w Univ. w Berlinie pod warunkiem złożenia III. ryg. lek.	Nr. pr. 54 Egzam. teor. prakt. 22 marca 1924. Choroby sk. - miernie dostateczny 29. kwietnia 1924. Chirurgja - dostateczny 16. maja 1924. Położnictwo - niedostat. 14. czerwca 1924. Chirurgja - dostateczny Egzam. teoret. 15. maja 1924. Higjena - dostateczny Med. sąd. - dostateczny Egzam. popr. 17. X. 1924 Ginekol. - dostateczny 14. czerwca 1924. dermatol. - dostateczny		24/XI 1924.

Uwaga	L. p.	Imię Nazwisko, wiek religja i miejsce urodzenia	Świadectwo dojrzałości	Poddał się egzaminowi ścisłemu I.	II.	III.	Uwaga Promocja
Promocja	1371.	Adolf Reif ur. 29. X. 1898 w Przemyślu rel. mojżesz.	Rada Wydz. lekarskiego Uniw. J. uchwaliła na posiedzeniu swem z dnia 12. X. 1923. dopuścić kandydata do nostryfikacji dyplomu lekarskiego uzyskanego w Uniwersytecie Berlińskim pod warunkiem wysłuchania jednego półrocza i złożenia III. wyg. lek. —	Nr. pr. 37. Egzam. teoret. 28. marca 1924. Med. sąd. – niedostateczny 12. czerwca 1924. Higjena – dostateczny Egzam. teor. prakt. 21. lutego 1924. Położnictwo – dostateczny 18. marca 1924. Okulistyka – dostateczny 30. czerwca 1924 Chor. skórne – dostateczny 21. V. 1924. Chirurgja – dostateczny Egzam. prym. 30. V. 1924 Medycyna sądowa – dostateczny A. Mochnacki	15 31/XI 1924
Promocja 16/II 1926	1372.	Adolf Lorec rel. mojżesz.	Rada Wydz. lek. U. J. zaliczyła kandydatowi siedem półroczy spędzonych na uniwersytecie w Zagrzebiu i zamyka złożenie I. wyg. lek. do studjów lekarskich.	Nr. pr. 84 Egzam. teor. prakt. 24. marca 1924. Anat. pat. – dostatecznie Egzam. teoret. 12. czerwca 1924. Sądol. og. – dostatecznie 9. lipca 1924. Farmakologja dostatecznie			
Promocja 9. II. 1927	1373.	Jakób Sertner ur. 15. czerwca 1892 w Kosgowie rel. mojżesz. —	L. 20. K. K. III. Stadts – Gymnasium w Czerniowcach z 5. lipca 1913. Rada Wydz. lek. 27. zezwoliła na poniższy dopuścić kandydata do nostryfikacji dyplomu lekarskiego uzyskanego w Uniwersytecie we Wiedniu pod warunkiem złożenia I. II. i III. wyg. lekarskiego. —	Nr. 21. Egzam. teoret. Biologja – dostatecznie Fizyka – dostatecznie złożone dn. 2. VI. 1914. w Uniw. we Wiedniu. Egzam. teor. prakt. 2. kwietnia 1924. Histologja – dostatecznie 6. maja 1924. Chemja – dostatecznie 31. maja 1924. Fizjologja – dostatecznie 18. czerwca 1924. Anatomja – niedostatecznie Egzam. prym. 28. czerwca 1924 Anatomja – dostatecznie			
Promocja 24/X. 1924.	1374.	Izydor Pfeiffer ur. 13. maja 1895. w Złoczowie rel. mojżesz.	L. 13. C. k. Gimn. wyższe w Złoczowie z 20. VI. 1913. Rada Wydz. lek. U. J. uchwaliła na posiedzeniu w dniu 14. III. 1924. dopuścić kandydata do nostryfikacji dyplomu lekarskiego uzyskanego w Wiedniu pod warunkiem złożenia I. II. i III. wyg. ek.	Nr. 18. Egzam. teoret. Biologja – celujący Fizyka – dostatecznie 3. VI. 1914. złożone w Uniw. we Wiedniu Egzam. teor. prakt. Chemja – celujący 26. marca 1924. Anatomja – celujący 24. marca 1924. Histologja – dostatecznie 29. IV. 1924. Fizjologja – dostatecznie	Nr. 98. Egzam. Teor. prakt. 12. maja 1924. Anat. patol. – dostat. 28. maja 1924. Psychjatr. – dostat. 26. czerwca 1924. Medycyna wewn.: dostatecznie 26. IX 1924. Sedjatrja – dostatecznie Egzam. teoret. 23. X. 1924. Sądol. og. – celujący Farmak. celujący	Nr. 10 Egzam. Teor. prakt. 29. X 24. Chor. skórne – dostatecznie 6. XI 1924. Położnictwo – dostatecznie 11. XI 24. Okulistyka – dostatecznie 13. grudnia 1924 Chirurgja – dostatecznie Egzam. Teoretyczny 27. XI. 1924. — Higjena – dostatecznie Med. sądowa – dostatecznie	16/XII 1924

L. p.	Imię Nazwisko, wiek, religja i miejsce urodzenia	Świadectwo dojrzałości	Poddał się egzaminowi z sześciu przedmiotów I.	II.	III.	Uwagi Promocja
1216	Marja	N: 1197. Gimnazjum męskie im. Księcia Borysa w Russe 24. X. 1921. N: 1197.	Nr. 22. Egzam. teor. prakt. 7. maja 1924. Anatomja - dostateczny 1. lipca 1924. Chemja - dostateczny 22. stycznia 1925. Fizjologja - dostateczny 9. lipca 1924. Histologja - dostateczny			
1375.	Ljassova					
	urodz. 21. grudnia 1896 w Russe (Bułgarja) rel. prawosł.	Rada wydz. lek. Uniw. zaliczyła kandydatce 3 polowe egzaminy a mianowicie egzamin z Biologji i Fizyki. -	Egzam. teoretyczny 15. czerwca 1925. Biologja - dostateczny Fizyka - dostateczny			
	Kozaja		Nr. 102. Egzam. teor. prakt. 12. maja 1924. Anat. pat. dostateczny			
1376	Blattowa					
136						
	Drago	N: 16. K.K. Gimnazjum w Radkersburg 23. VI. 1917.	Nr. 101. Egzam. teor. prakt. 12. maja 1924. Anat. pat. - dostateczny 9. grudnia 1924. Psychjatrja - dostateczny 8. stycznia 1925 Interna - dostateczny 20. lutego 1925 Pediatrja - dostateczny			
1377.	Schweiger		Egzam. teoret. 26. czerwca 1924. Farmakol. - dostateczny 20. XI. 1924. Patologja og. - dostateczny			
136	urr. 23. III. 1898. w Cernomelj					
	Drago Ivan		N: 100 Egzam. teor. prakt. 12. maja 1924. Anat. patol. - celujący			
1378.	Chloupek	Rada Wydz. lek. U. J. zaliczyła kandydatowi siedem (7) półroczy medycznych spędzonych na Uniwersytecie w Zagrzebiu i Pradze złożone I. rygorozum lekarskie do ukończenia studjów lekarskich.	Egzam. teoret. 16. czerwca 1924. Farmakol. - celujący			
136	urr. 9. sierpnia 1899 w Šoštanji (Jugosławja)					

L. p.	Imię Nazwisko, wiek, religja i miejsce urodzenia	Świadectwo dojrzałości	Poddał się egzaminowi z sześciu przedmiotów I.	II.	III.	Uwagi Promocja
1379.	Ern... Jorr... urr. 9. III. 18... z Lohre... (Zy...					
1380.	Hen... Lipsz... urr. 16. wres... w Biały... rel. mojżesz...					
1381.	Hamilla, Kaz... Eugenja Janic... ur. 2. stycz... w Smem... rel. rzym...					
1382.	Na podstawie pozwo... z dnia... Żydowskiej... imię „Selig" ... 2 nazwiskiem Zygmuntem Schi... Wolfg... urodz. 10. kwi... 1892. w Krako... rel. mojżesz... 2 miano... nazwisko Wilczyńsk... ponieważ rozwiązanie... 2 dnia 2. 8. 1943 r. pone...					

Uwaga Promocja	L. p.	Imię Nazwisko, wiek religja i miejsce urodzenia	Świadectwo dojrzałości	Poddał się egzaminowi ścisłemu I.	II.	III.	Uwaga Promocja
	1379.	Ernest Górnik ur. 9. III. 1896 z Sohrau (Rybnik)	K. Gimnazjum in Pless z 1. VII. 1915.	Rada Wydz. lek. U.J. uchwaliła na posiedzeniu w dniu 16. XI. 1923. dopuścić Pana do nostryfikacji dyplomu lek.. uzyskanego w Niemczech pod warunkiem wysłuchania 2-ch trimestrów i złożenia II. i III. ryg. lek. –	N: 105 Egzamen teor.-pratt. 20. maja 1924. Psychjatrja – dostatecznie 24. maja 1924. Pediatrja – niedostat. 27. maja 1924. Med. wewn – niedostat. 24. czerwca 1924. Anat. patol. – niedostatecznie			17
	1380.	Henryk Lipszyc ur. 16. września 1894 z Brzostowa rel. mojżesz.	L: 22. Świad. dojrzał. Kons. egzam. z 20. VI. 1917. z Łodzi.	N: 19 Egzam. teor. praktyc. 26. marca 1924. chemja-dostatecznie 30. czerwca 1925 Histalogja: dostatecznie 9. VI. 1927 Fizjologja – dostatecznie 27. VI. 1928. Anatomja – dostatecznie Egzam. teor. 28. czerwca 1926 Biologja: dostatecznie 7. lipca 1927 Fizyka: dostatecznie	N: 6 Egzam. teoret. 26. 6. 1930 Histol. ogólna – dostatecznie Farmakol. – dostatecznie Egzam. teor.-prakt. 1. grudnia 1930. Anatomja patol.: dostatecznie 13. stycznia 1931. Medycyna wewn: dostatecznie 5. lutego 1931. Fizjologja: dostatecznie 19. lutego 1931. Psychjatrja: dostatecznie	Nr. pr. 4 Egzam. teor.-prakt. 18. marca 1931. Chirurgja: niedostatecznie 9. marca 1931 Położnictwo: dostatecznie 23. kwietnia 1931 Okulistyka: dostatecznie 9. maja 1931 Choroby skórne i wener.: dostatecznie Egzam. teoret. 21. maja 1931 Higjena: niedostatecznie Medycyna sąd.: dostatecznie Egzam. popr. 23. maja 1931 Chirurgja: dostatecznie 11. czerwca b.r. Higjena: dobry	19/VI 1931
	1381.	Kamilla, Kazimiera Eugenja Janicka ur. 2. stycznia 1897. z Przemyślu rel. rzym.-kat.	Gimn. I. Gimnazjum św. Anny Kraków 7. IV. 1921. L: 24.	N: 20. Egzam. teor. 13. czerwca 1924. Fizyka – dobry 5. marca 1925 Biologja – dostatecznie Egzam. teor. praktyc. 24. marca 1925. Histologja – dostatecznie 27. czerwca 1924. Anatomja – dostatecznie 25. X. 1927 Fizjologja – dobry 11. października 1927 chemja: dobry	N: 2 Egzam. teor. prakt. 16. II. 1931. Anat. patol. dobry Egz. teoretyczny 15. XII. 1932 Patologja ogólna i doświadczalna – dostatecznie Farmakologja – dostatecznie	Uwaga: Przeniesiona na nową ustawę! Kraków, 18. XI. 1933		
	1382.	Na podstawie postanowienia z gminy żydowskiej z 11/5. 1927 zmienił nazwisko na "Lelig" jest identyczne z niniejszym Zygmunt Lelig Wolfgana ur. rodz. 10. kwietnia 1892. z Krakowie rel. mojżesz. Zmiana nazwiska Wolfgang – na Wilczyński Zygmunt przeprowadzona na podstawie postanowienia z dnia 2. 8. 1948 r. przez Urząd Wojewódzki Krakowski.	L: 26. Gimn. IV. z Krakowie 5. VI. 1912.	N: 26. Egzam. teor. 26. czerwca 1924. Biologja – niedostatecznie 12. czerwca 1925. Fizyka – niedostatecznie Egzam. teor. prakt. 26. maja 1925. Anatomja – dostatecznie 20. czerwca 1926. Fizjologja – niedostatecznie 12. maja 1926 Anatomja – dostatecznie 5. czerwca 1926 Histologja dostatecznie Egzam. popr. 8. czerwca 1926 Fizjologja – dostatecznie 1. X. 1926 Biologja – dostatecznie 7. IV. 1926 Fizyka – dostatecznie	N: 37 Egzam. teor. prakt. 27. 6. 1927 Psychjatrja – dostatecznie 18. października 1927 Anatomja patol.: dobry 16. lutego 1928. Fizjologja: niedostatecznie 28. lutego 1928. Medycyna wewn.: dostatecznie Egzam. teoret. 26. stycznia 1928. Patologja: dostatecznie Farmakologja: niedostatecznie Egzam. popr. 12. marca 1928 Fizjologja: niedostatecznie 15. marca 1928. Farmakologja: dostatecznie 9. maja 1928. Fizjologja: dostatecznie	Nr. pr. 45 Egzam. teoret. 26. kwietnia 1928. Higjena: niedostatecznie Medycyna sąd.: dostatecznie Egzam. teor.-prakt. 29. maja 1928. Położnictwo: niedostatecznie 21. lipca 1928. Okulistyka: dostatecznie 23. czerwca 1928. Chirurgja: niedostatecznie 24. października 1928. Choroby skórne: dostatecznie Egzam. popr. 13. grudnia 1928. Higjena: dostatecznie. 26. V. 1929. Chirurgja – dostatecznie	6/III 1929

L. p.	Imię Nazwisko, wiek, religja i miejsce urodzenia	Świadectwo dojrzałości	Poddał się egzaminowi ścisłemu I.	II.	III.	Uwagi Promocja
1383.	Dawid Begleiter ur. 3. sierpnia 1899 w Rawie Ruskiej rel. mojżesz.	L. 147. C.K. Komisja Egzaminacyjna w Białej 11. VI. 1917. Rada Wydz. Lek. uchwaliła dopuścić Kandydata do promocji pod warunkiem złożenia I. II. III. egz. lek.	IV. 24. Egzam. Teor. Biologja i Fizyka złożona na uniwers. we Lwowie w roku 1918. Egzam. Teor. prakt. 25. czerwca 1924. Chemja - dostatecznie 4. czerwca 1924. Anatomja - niedostatecznie 30. maja 1924. Histologja - celująco 14. czerwca 1924. Fizjologja - celująco Egzam. poprz. 25. czerwca 1924. Anatomja - dostatecznie	I. 2. Egzam. Teor. prakt. 14. X. 1924. Psychjatrja - dostatecznie 20. X. 1924. Anat. patol. - dostatecznie 11. grudnia 1924. Interna - dostatecznie 8. stycznia 1925 Fizjologja - niedostatecznie Egzam. Teoret. 13. XI. 1924. Sądowe og. - dostatecznie Farmakol. - dostatecznie Egzam. poprawkowy 12. lutego 1926 Fizjologja - dostatecznie	№82 Egzam. teoret. 26. lutego 1925 Higjena - dostatecznie Med. sąd. - dostatecznie Egzam. Teor. prakt. 3. marca 1925 Okulistyka - celująco 11. marca 1925 Choroby skórne - dostatecznie 30. marca 1925 Położnictwo - dostatecznie 21. marca 1925. Chirurgja - dostatecznie	5/5 1925
1384.	Józef Wernreb ur. 18. kwietnia 1898 w Stanisławowie rel. mojżeszowej	C.K. Komisja Egzaminacyjna w Wiedniu 29. IV. 1916 L: 162. Rada Wydz. lek. Uniwersytetu uchwaliła dopuścić Kandydata do promocji pod warunkiem złożenia I. II. III. egz. lek.	№23. Egzam. Teor. 26. czerwca 1924. Biologja - dostatecznie Fizyka - dostatecznie Egzam. Teor. prakt. 25. czerwca 1924. Chemja - dostatecznie 4. czerwca 1924. Anatomja - dostatecznie 30. maja 1924. Histologja - dostatecznie 14. czerwca 1924. Fizjologja - dostatecznie	№3. Egzaem. Teor. prakt. 14. X. 1924. Psychjatrja - dostatecznie 20. X. 1924. Anat. patol. - niedostatecznie 27. stycznia 1925 Interna - niedostatecznie 3. marca 1925 Sedjatrja - dostatecznie Egzam. popr. c. d. 1. XII. 1925. Interna - dostatecznie 14. XII. 1925 Anat. patol. - dostatecznie Egzam. Teor. 6. XI. 1924. Sądowe ogólna - niedostatecznie Farmakol. - dostatecznie Egzam. popr. 11. maja 1925 Anat. patol. niedostatecznie 26. maja 1925. Sądowe. og. - niedostatecznie 22. X. 1925. Patol. ogólna - dostatecznie	№35 Egzam. Teoret. 21. I. 1926 Higjena - dostatecznie Med. sądowa - celująco Egzam. Teor. prakt. 4. II. 1926 Okulistyka - dostatecznie 6. II. 1926 Choroby skórne - dostatecznie 25. II. 1926 Położnictwo - dostatecznie 20. III. 1926 Chirurgja dostatecznie	12/5 1926
1385	Róża Rachela Lipper ur. 21. kwietnia 1894 w Kołomyji rel. mojżiesz.	C.K. Komisja Egzaminacyjna Wiedeń L. 4 11. sierpnia 1916. Rada Wydz. Lek. uchwaliła na posiedzeniu z dnia 23. V. 1924 dopuścić do nostryfikacji dyplomu pod warunkiem złożenia I. II. III. egz. lekarskich.	№28 Egzam. Teoret. Biologja } złożone Fizyka } w Wiedniu Egzam. Teor. prakt. 22. VI. 1918 Chemja - złożone we Wiedniu 25. czerwca 1924 Anatomja - dostatecznie 7. czerwca 1924 Histologja - dostatecznie 10 lipca 1924 Fizjologja - dostatecznie	№1. Egzaem. Teor. prakt. 13. X. 1924. Anat. patol. - dostatecznie 21. X. 1924. Psychjatrja - dostatecznie 25. kwietnia 1925 Sedjatrja - dostatecznie 1 września 1925. Interna - dostatecznie Egzam. Teoret. 19. marca 1925 Sądowe - niedostatecznie Farmakol. dostatecznie Egzam. popr. 26. listopada 1925. Sądowe og. i dośw. - dostatecznie	№20 Egzam. Teor. prakt. 5. XII. 1925. Choroby skórne - dostatecznie 17. XII. 1925. Okulistyka - dostatecznie 19. I. 1926 Położnictwo - dostatecznie 2. 6. 1926 Chirurgja - dostatecznie Egzam. Teor. 6. 5. 1926 Higjena - celująco Med. sąd. - celująco	9/7 1926
1386	Jan Blajcar ur. 23. listopada 1898 w Dzięgielowie rel. ewangel.	Rada Wydz. Lek. uchwaliła na posiedzeniu dnia 23. V. 1924 dopuścić Kandydata do nostryfikacji dyplomu pod warunkiem złożenia I. II. III. egz. lek.	№27 Egzam. Teor. prakt. 2. VII. 1924 Anatomja - dostatecznie 23. VI. 24 Histologja - dostatecznie 21. X. 1924 Fizjologja - dostatecznie 2. grudnia 1924 Chemja - dostatecznie Egzam. Teoret. 7. XI. 1924. Fizyka - dostatecznie 11. grudnia 1924 Biologja - niedostatecznie	№64. Egzam. teoretyczny 22. stycznia 1926 Sądowe og. - dostatecznie Farmak. - celująco Egzam. teor. prakt. 23. lutego 1925 Anat. pat. - celujący 5. marca 1925 Psychjatrja - celujący 13. maja 1925. Interna - dostatecznie 22. maja 1925 Sedjatrja - dostatecznie	№144 Egzam. Teor. prakt. 9. czerwca 1925. Okulistyka - celujący Chor. skórne - celujący 30. czerwca 1925. Położnictwo - dostatecznie 24. X. 1925 Chirurgja - dostatecznie Egzam. teoret. 25. czerwca 1925. Higjena - celująco Med. sąd. - dostatecznie	29/X 1925

L. p.	Imię Nazwisko, wiek, religja i miejsce urodzenia	Świadectwo dojrzałości	Poddał się egzaminowi ścisłemu I.	II.	III.	Uwagi Promocja
1387.	Kacar ur. 18. maj z Hlaskow rel. ewang					
1388	Sches ur. 15. czerw z Zbrodzow rel. moj					
1389	Osio Fin K ur. 11. X. 189 z Uberez rel. mojes					
1390	Wimp Vajc					

L. p.	Imię Nazwisko, wiek religja i miejsce urodzenia	Świadectwo dojrzałości	Poddał się egzaminowi ścisłemu I.	II.	III.	Uwaga Promocja

1387. Symeon Kacarow

ur. 18. maja 1890
z Hlaskovo
rel. ewang.

Rada Wydz. lek. Uj. uchwaliła zatrzymać kandydatów (9) dziecięć poniższych medycznych spędzonych na Uniwersytecie w Gradcu i złożenie fakcie I. rygorozum lekarskie do studjów. —

Egzam. teor. prakt.
30. czerwca 1924
anat. patol. — niedostat.
3. marca 1925
Psychjatrja — niedostateczny
27. I. 1927.
Sądowa lekarska — niedostateczny
25. kwietnia 1927.
Medycyna wewn.: niedostateczny

Egzam. teoret.
9. 6. 1924
Sądowa lek. — niedostateczny
Farmakol. — niedostateczny

Egzam. popr.
17. 6. 1924
Anat. patol. — dostateczny
13. grudnia 1928
Psychjatrja: dostateczny

19

1388 Wohl

ur. 15. czerwca 1895
z Brzozowca
rel. mojżesz.

Gimn. Stryj
L: 35
z 9. VI. 1914.

Rada Wydz. Lek. Uj. uchwaliła na posiedzeniu w dniu 27. VI. 24 nostryfikować dyplom lek. pod warunkiem złożenia I. II. III. rygor. lek. —

N: 1

Egzam. Teor. prakt.
1. X. 1924
Histologja — dostateczny
14. X. 1924.
Chemja — dostateczny
10. X. 1924.
Fizyka — dostateczny
25. X 24.
Fizjologja — dostateczny
19. XI. 1924.
Anatomja — celujący
13. XI. 1924.
Biologja — dostateczny

Egzam. teor. prakt.
11. grudnia 1924.
Psychjatrja — dostateczny
12. Stycznia 1925
Anat. patol. — niedostateczny
7. Kwietnia 1925.
Sądowa — dostateczny
11. maja 1925.
Interna — dostateczny

Egzam. teor.
5 marca 1925.
Sądowe og. — dostateczny
Farmakol. dostateczny

Egzam. popr.
8. czerwca 1925.
Anat. pat. niedostateczny
19. X. 1925.
Anat. patol. dostateczny

N: 128

Egzam. teor. prakt.
12. XI 1925.
Okulistyka — dostateczny
14. XI. 1925.
Choroby skórne — dostateczny
5. III 1926
Położnictwo — dostateczny
6. III. 1926
Chirurgja — dostateczny

Egzam. teoret.
17. XII. 1925.
Hygjena — dostateczny
Med. sądowa — dostateczny

Egzam. popr.
1. 5. 1926
Chirurgja — dostateczny

12/5 1926

1389 Fink

ur. 11. X. 1896
z Uherce
rel. mojżesz.

Gimn. Stryj
L: 1
z 1917.

Rada Wydz. Lek. Uj. uchwaliła na posiedzeniu w dniu 27. VI. 24 dopuścić kandydata do nostryfikacji dyplomu pod warunkiem złożenia I. II. III. rygor. lek. —

N: 2

Egzam. teor. prakt.
1. X. 1924.
Histologja — dostateczny
30. X. 1924.
Fizjologja — dostateczny
14. X. 1924.
Chemja — dostateczny
19. XI. 1924.
Anatomja — niedostateczny

Egzam. popr.
3. grudnia 1924.
Anatomja — dostateczny

Egzam. teor.
10. X 24.
Fizyka — dostateczny
13. XI. 1924.
Biologja — dostateczny

Egzam. teor. prakt.
19. Stycznia 1925.
Anat. patol. niedostateczny
11. grudnia 1924
Psychjatrja — dostateczny
19. maja 1925
Sądowa — dostateczny
22. czerwca 1925.
Interna — dostateczny

Egzam. Teoret.
30. Kwietnia 1925
Sądowe og. — dostateczny
Farmakol. — dostateczny

Egzam. popr.
11. października 1925
Anat. patol. — dostateczny

N: 1.

Egzam. teor. prakt.
10. października 1925.
Okulistyka — dostateczny
31. października 1925.
Choroby skórne — dostateczny
5. III. 1926
Położnictwo — dostateczny
6. III 1926
Chirurgja — niedostateczny

Egzam. Teoret.
15. XII. 1925.
Hygjena — dostateczny
Med. sądowa — dostateczny

Egzam. popr.
10. 5. 1926
Chirurgja — dostateczny

14/5 1926

29/X 1925

1390 Wasjak

N: 78

Egzam Teoret.
21. Luty 1924
Sądowe og. — niedostat.
Farmakol. — niedostateczny

Egzam. teor. prakt.
30. czerwca 1924
Anat. patol. — dostateczny

L. p.	Imię Nazwisko, wiek, religja i miejsce urodzenia	Świadectwo dojrzałości	Poddał się egzaminowi ściśle mm zz I.	II.	III.	Uwaga Promocja
1391	Mordchai Lazaroff ur. 18. maj 1895. w. Küstendil (Bułgarja) rel. mojżesz.	gimn. w Sofji Küstendil (Bułgarja) z roku 1915 r.	N: 129 Egzam. teor. prakt. 30. czerwca 1924 Anat. patol. – dostatecznie			
1392	Jonas Seiden ur. 21. X. 1895 z Buska rel. mojżesz.	Rada Wydz. lek. Uj. uchwaliła dopuścić kandydata do nostryfikacji dyplomu pod warunkiem złożenia I. II. III. egzaminu lekarskiego	N: 5 Egzam. teor. prakt. 29. X. 1924. Histologja – dostatecznie 18. XI. 1924. Chemja – dostatecznie 20. XI. 1924. – Fizjologja – dostatecznie 7 stycznia 1925. Anatomja – niedostatecznie Egzam. teoret. 7. XI. 1924 Fizyka – niedostatecznie 11. grudnia 1924. Biologja – niedostatecznie Egzam. poprawczy 16. stycznia 1925. Fizyka – niedostatecznie 5. lutego 1925. Biologja – dostatecznie 20. lutego 1925 Fizyka – dostatecznie 25. lutego 1925 Anatomja – dostatecznie	N: 107 Egzam. teoret. 16. marca 1925. Anat. patol. – niedostatecznie 23. maja 1925. Fizjologja – dostatecznie 28. maja 1925. Psychjatrja – dostatecznie 14. X. 1925. Interna – dostatecznie Egzam. teoret. 7. maja 1925 Sądek. og. – dostatecznie Farmak. – dostatecznie Egzam. poprawczy 16. XI 25. Anat. patol. – dostatecznie	N: 25 Egzam. teor. prakt. 19. XII. 1925. Choroby skórne – dostatecznie 18. III. 1926 Chirurgja – dostatecznie 17. III. 1926 Położnictwo – dostatecznie 13. I. 1926 Chirurgja – dostatecznie Egzam. teoret. 25. II. 1926 Hygjena – dostatecznie Med. sądowa – celujący	25/III/1926
1393	Zygmunt Hoffmann ur. 28. XI. 1898 z Krechowiec rel. mojżesz.	L: 10 Gimn. Sokalskie Ciężyn z 29. IV. 1916 Rada Wydz. lek. Uj. uchwaliła dopuścić kandydata do nostryfikacji dyplomu pod warunkiem złożenia I. II. III. egz. lek.	N: 4 Egzam. teor. prakt. 29. X. 24. Histologja – dostatecznie 18. XI. 1924. Chemja – dostatecznie 20. XI. 1924 Fizjologja – dostatecznie 7 stycznia 1925 Anatomja – dostatecznie Egzam. teoret. 7. XI. 1924 Fizyka – niedostatecznie 11. grudnia 1924. Biologja – dostatecznie Egzam. poprawcz. 16. stycznia 1925. Fizyka – dostatecznie	N: 72. Egzam. teor. prakt. 29. stycznia 1925 Psychjatrja – dostatecznie 2. marca 1925 Anat. patol. – dostatecznie 28 maja 1925. Fizjologja – dostatecznie 14. X. 1925. Interna – dostatecznie Egzam. teoret. 7. maja 1925. Sądek. og. – dostatecznie Farmakol. – niedostatecznie Egzam. poprawcz. 29. I. 1925. Farmakol. – dostatecznie	N: 13 Egzam. teor. prakt. 12. XI 1925. Chirurgja – dostatecznie 14. XI. 1925 Choroby skórne – dostatecznie 17. III. 1926 Położnictwo – dostatecznie 20. I. 1926 Chirurgja – dostatecznie Egzam. teor. 25. II. 1926 Hygjena – celujący Med. sądowa – celujący	19/III/1926
1394	Gustaw Tannenbaum ur. 8. maja 1896 z Stryja rel. mojżesz.	Gimn. I. w Stanisławowie z 9. VI. 1914. L: 44. Rada Wydz. lek. Uj. uchwaliła dopuścić kandydata do nostryfikacji dyplomu pod warunkiem złożenia I. II. i III. egz. lekarskiego i egzaminu z I. pomocy med.	N: 3. Egzam. teoret. Biologja – dostatecznie 25. VII. 1915 Fizyka – celujący Egzam. teor. prakt. 10. czerwca 1926 Chemja – dostatecznie Anatomja – dostatecznie 9. X. 1924. Histologja – dostatecznie 16. X. 1924. Fizjologja – celujący	N: 38 Egzam. teor. prakt. 12. grudnia 1924 Interna – niedostatecznie 23. lutego 1925 Anat. pat. – dostatecznie 10. marca 1925 Psychjatrja – dostatecznie 19. marca 1925. Sądek. – dostatecznie Egzam. teoret. 29. stycznia 1925 Sądek. og. – dostatecznie Farmakol. – dostatecznie Egzam. popr. 28. kwietnia 1925 Interna – dostatecznie	N: 106 Egzam. teor. prakt. 4. maja 1925. Chirurgja – dostatecznie 12. maja 1925. Choroby skórne – dostatecznie 20. maja 1925. Położnictwo – dostatecznie 29. czerwca 1925. Chirurgja – dostatecznie Egzam. teoret. 25 czerwca 1925. Hygjena – dostatecznie Med. sąd. – dostatecznie	4/VII/925

L. p.	Imię Nazwisko, wiek religja i miejsce urodzenia	Świadectwo dojrzałości	Poddał się egzaminowi ścisłemu I.	II.	III.	Uwagi Promocja
1395	Hirsch Abraham ur. 18. Kwietnia 1893 z Brodach rel. mojżesz.	Sanok. Gimn. czerwiec 1913. L. 863.	N. 10 Egzam. Teor. prakt. 12. XI. 1924. – Histologja – dostateczny 24. XI. 1924. Fizjologja – dostateczny 9. grudnia 1924 Chemja – dostateczny 11. marca 1925. Anatomja – dostateczny Egzam. Teoret. 13. lutego 1925 Fizyka – dostateczny 22. czerwca 1918 Biologja: – dostateczny złożyony we Lwowie N. 12	N. III Egzam. Teor. prakt. 19. sierpnia 1925. Fizjologja – dostateczny 15. maja 1925. Fizjologja – dostateczny 24 stycznia 1925. Interna – dostateczny 22. II. 1926 Anat. patol. – dostateczny Egzam. Teoret. 28. I. 1926 Patol. ogólna – niedostateczny Farmakol. – niedostateczny Egzam. popr. 4. III. 26 Farmakol. – dostateczny 18. III. 1926 Patol. ogólna – niedostateczny 27. III. 1926 Patol. ogólna – dostateczny N. 96	N. 137. Egzam. teor. prakt. 19. 5. 1926 Dermatol. – dostateczny 7. VII. 1926 Okulistyka – dostateczny 1. VIII. 1926 Położnictwo – niedostateczny 8. XII. 1926 Chirurgja – niedostateczny Egzam. teoret. 7. lipca 1926 Higjena: dostateczny Medycyna sąd: niedostateczny Egzam. popr. 27. I. 1927 Ginekologja – dostateczny 12. III. 1927 Chirurgja – dostateczny 17. III. 1927 Med. sądowa – dostateczny	25/III. 1927.
1396	Maksymiljon Zirler zzr. 20. I. 1897 z Rohatynia rel. mojżesz.	C.K. Gimn. Lwów. z Wiednia z 1914/15	N. 12 Egzam. Teor. prakt. 15. XI. 1924. Histologja – celujący 2. grudnia 1924 Fizjologja – dostateczny 21. stycznia 1925. Anatomja – celujący 24. lutego 1925. Chemja – dostateczny Egzam. Teoret. 10. lipca 1916. Biologja – dost.] złożone Fizyka – dost.] z Wiednia N. 13.	Egzam. Teor. prakt. 12. marca 1925. Fizjologja – dostateczny 20. maja 1925. Fizjologja – dostateczny 2. XII. 1925. Interna – dostateczny 26. 4. 1926 Anat. patol. – dostateczny Egzam. Teoret. 4. III. 1926 Patol. ogólna – niedostateczny Farmakol. – niedostateczny Egzam. popr. 20. 5. 1926 Farmakol. – dostateczny 24. 6. 1926 Patol. ogólna – dostateczny N. 99	N. 169 Egzam. Teor. prakt. 7. 7. 1926 Okulistyka – dostateczny 17. XI. 1926 Dermatol. dostateczny celujący 9. XII. 1926 Ginekol. – dostateczny 24. I. 1927 Chirurgja – niedostateczny Egzam. teoret. 17. II. 1927 Higjena – dostateczny Med. sądowa – dostateczny Egzam. popr. 7. III. 1927 Chirurgja – niedostateczny 4. 6. 1927 Chirurgja – dostateczny	10/6 1927.
1397	Icek Leib Breit ur. 4. sierpnia 1894 z Zadzórcach rel. mojżesz.	Gimn. II-gie z Tarnopola L. 7. z 18. VI. 1912	N. 13. Egzam. Teor. prakt. 15. XI. 1924. Histologja – dostateczny 2. grudnia 1924. Fizjologja – dostateczny 21. stycznia 1925. Anatomja – dostateczny 24. lutego 1925 Chemja – dostateczny Egzaminator. Teoret. 18. lipca 1913. Biologja – celujący] złożone Fizyka – dost.] z Wiednia N. 7	N. 99. Egzam. Teor. prakt. 12. marca 1925. Psychjatrja – dostateczny 20. maja 1925 Fizjologja – dostateczny 3. XII. 1925. Interna – dostateczny 15. III. 1926 Anat. patol. – dostateczny Egzam. teoret. 4. III. 1926 Patol. ogólna – dostateczny Farmakol. – dostateczny	Nr. pr. 113 Egzam. teor. – prakt. 10. V. 1926 Chirurgja: dostateczny 5. VI. 1926 Położnictw: dostateczny 7. VII. 1916 Okulistyka – dostateczny 6. 7. 1926 Dermatol. – dostateczny Egzam. teor. 24. VI. 1926 Higjena: dostateczny Medycyna sąd: dostateczny	19/7 1926
1398.	Maks Hirschhorn ur. 28. marca 1899 z Buczacza rel. mojżesz.	C.K. Komisja egzaminacyjna we Wiedniu L. 148 z 28. IX. 1917.	N. 7 Egzam. Teoret 7. XI. 1924 Fizyka – dostateczny 20. grudnia 1924. Biologja – celujący Egzam. teor. prakt. 25. listopada 1924. Chemja – dostateczny 4. grudnia 1924. Histologja – dostateczny 11. grudnia 1924 Fizjologja – celujący 7. stycznia 1925 Anatomja – dostateczny	N. 57. Egzam. teor. prakt. 15. stycznia 1925 – Psychjatrja – celujący 16. marca 1925. Anat. pat. – celujący 7. kwietnia 1925 Fizjologja – celujący 13. maja 1925. Interna – celujący Egzamin. teoret. 26. lutego 1925 Patol. og. – dostateczny Farmakol. – celujący	N. 138 Egzam. teoret. 18. czerwca 1925. Higjena – dostateczny Med. sądowa – dostateczny Egzam. teor. prakt. 24. czerwca 1925. Chirurgja – dostateczny 25 czerwca 1925. Położnictwo – celujący 6. czerwca 1925. Okulistyka – dostateczny 6. czerwca 1925. Chor. skórne – dostateczny	4/VII. 925.

L. p.	Imię Nazwisko, wiek, religja i miejsce urodzenia	Świadectwo dojrzałości	Poddał się egzaminowi systemu I.	II.	III.	Uwaga Promocja

22

1399 Oskar Kessler
l. recte Bebi
ur. 18. września 1895. —
we Lwowie
rel. mojżesz.

C.K. Gimn. we Lwowie
L: 14.
z 3. VI. 1914. —

Rada Wydz. Tek. II. J. uchwaliła dopuścić Kandydata do nostryfikacji dyplomu pod warunkiem wysłuchania 1-go półrocza i złożenia I.-II.-III. egz. lek. —

№ 6
Egzam. Teoret.
7. XI. 1924.
Fizyka – dostatecznej
20. marca 1924.
Biologja – niedostatecznej
Egzam. Teor. praktyczny
25. listopada 1924
Chemja – dostatecznej
6. grudnia 1924.
Histol. i – dostatecznej
13. grudnia 1924.
Fizyologja – celującej
4. lutego 1925.
Anatomja – celującej
Egzam. poprawczy
26. lutego 1925
Biologja – celującej

№ 98
Egzam. teor. praktyczny
12. marca 1925.
Psychjatrja – dostatecznej
30. VI. 1925.
Pediatrja – dostatecznej
19. XI. 1925.
Interna – dostatecznej
18. I. 1926
Anat. patol. – niedostatecznej

Egzam. teoret.
28. maja 1925.
Patol. og. – dostatecznej
Farmakol. – dostatecznej
Egzam. poprz.
15. II. 1926
Anat. patol. – dostatecznej

№ 64
Egzam. Teor. praktyczny
24. II. 1926
Chor. skórne – dostatecznej
27. 4. 1926
Okulistyka – dostatecznej
14. 5. 1926
Położnictwo – dostatecznej
3. VI. 1926
Chirurgja – dostatecznej

Egzam. Teoret.
18. VI. 1926
Higjena – celującej
Med. sądowa – dostatecznej

1917
1926

1403 Lucie
ur. 28. IX. 18
Czudec
rel. mojż

Rzchel

1400 Brill

ur. 28. lipca 1896
z Knihinin-Górce
rel. mojżesz

Rada Wydz. Tek. II. J. uchwaliła na posiedzeniu swem z dnia 10. X. 1924. dopuścić Kandydatkę do nostryfikacji dyplomu lekarskiego uzyskanego w Niemczech pod warunkiem złożenia I.-II.-III. egz. lekarskiego. —

№ 15
Egzam. Teor. praktyczny
27. XI. 1924.
Histologja – dostatecznej
13. grudnia 1924
Fizjologja – celującej
4. lutego 1925.
Anatomja – celującej
10. czerwca 1925
chemja – dostatecznej

Egzam. Teoret.
1917 r.
złożony na Uniwersytecie we Lwowie
Biologja – dostatecznej
Fizyka – dostatecznej

№ 110
Egzam. Teor. praktyczny
19. czerwca 1925.
Psychjatrja – celującej
9. maja 1925
Pediatrja – celującej
10. czerwca 1925
Interna – celującej
22. II. 1926
Anat. patol. – dostatecznej

Egzam. Teoret.
17. XII 1925.
Farmakol. – celującej
Patol. ogólna – dostatecznej

№ 73
Egzam. Teor. praktyczny
4. III. 1926
Chirurgja – dostatecznej
19. III. 1926
Dermatol. dostatecznej
7. czerwca 1926
Ginekologja – dostatecznej
25. września 1926
Chirurgja: dostateczny

Egzam. Teoret.
10. 6. 1926
Higjena – dostatecznej
Med. sądowa – dostatecznej

30/X.
1926.

1404 Gdsch
ur. 23. maj
z Bolecho
rel. moj

Rösa

1401 Artmeyer

ur. 8. VIII 1898
z Dolin
mojżesz

L: 44
C.K. Komisja Egzaminu
Wiedeń
7. III. 1917.

Rada Wydz. Tek. II. J. uchwaliła na posiedzeniu swem z dnia 10. X. 1924. dopuścić Kandydatkę do nostryfikacji dyplomu pod warunkiem złożenia I.-II.-III. egz. lekarskiego. —

№ 16
Egzam. Teor. praktyczny
27. XI. 1924.
Histologja – dostatecznej
24. XI. 1926
Anatomja – celującej
10. XII. 1926.
Fizjologja – celującej
13. III. 1918
Biologja – dostatecznej
Fizyka – dostatecznej
chemja – dostatecznej
złożone przed
1. XI. 1918.
w Wiedniu

№ 23
Egzam. teor. praktyczny
31. I. 1927
Anat. patol. – dostatecznej
16. czerwca 1927
Medycyna wewn.: dostateczny
8. listopada 1927.
Pediatrja: dostateczny
29. listopada 1927
Psychiatrja: dostateczny

Egzam. teoret.
12. maja 1927
Patologja: dostateczny
Farmakologja: niedostateczny

Egzam. poprz.
12. stycznia 1928.
Farmakologja: dostateczny

Nr. pr. 23
Egzam. Teoret.
1. lutego 1928.
Higjena: dostateczny
Medycyna sąd.: dostateczny
Egzam. teor.-prakt.
20. marca 1928.
Położnictw: dostateczny
4. IV. 1928
Okulistyka – dostatecznej
26. 5. 1928.
Chirurgja – dostat.
4. 4. 1928.
Chor. skórne – dostatecznej
30. 6. 1928.
Dermatol. – dostatecznej

11/VII
1928

1405 Harme
ur. 9. czerwca
z Brod
rel. m

Jaremiasz

1402 Matys

ur. 16. 1893.
z Kocierzbiniczy Rz
rel. grecko-kat.

z 15. XI. 1912
Gimn. rządowego
z Tarnopolu
L: 12

№ 18
I. Egzam. teoret.
złożony we Lwowie
Biologja – celującej
Fizyka – dostatecznej
14. lipca 1914.
Egzam. teor. praktyczny
3. XII. 1924.
Anatomja – dostatecznej
23. stycznia 1925
Histologja – dostateczny
5. lutego 1925.
Fizjologja – dostatecznej
17. marca 1925
Chemja – dostatecznej

№ 10
Egzam. Teoret.
25. XI 1926
Farmakol. og. dostatecznej
Farmakol. – dostatecznej
Egzam teoret.
3. III. 1927
Psychjatrja – dostatecznej
9. 5. 1927
Accot-pol. celującej
11. czerwca 1927
Pediatrja: dostateczny
25. października 1927.
Medycyna wewn.: celującej

№ 11
Egz. teor. praktyczny
10. XII. 1927
Dermatol. – celującej
1. marca 1928
Położnictw: dostateczny
5. maja 1928.
Chirurgja: dostateczny
31. maja 1928.
Okulistyka: dostateczny
Egzam. Teoret.
3. 7. 1928.
Higjena – dostatecznej
Med. sądowa – dostatecznej

5/7
1928.

1406 Noa
Hefte
ur. 6. lipca
z Bohorodc
rel. moj

L. p.	Imię Nazwisko, wiek religja i miejsce urodzenia	Świadectwo dojrzałości	Poddał się egzaminowi ścisłemu I.	II.	III.	Uwagi Promocja
1403	Józef Luret L. ur. 28. IX. 1895 Czudec rel. mojżesz.	L: 15. Gimnazjum z Rzeszowie z 19. VI. 1914.	N: 14 Egzam. teoret. Fizyka celujęco Biologja - celujęco 25. VI. 1925 z Wiednia Egzam. teor. prakt. 18. VI. 1918 Chemja - celujęco (z Wiednia) Anatomja - 18. XI. 1924. celujęco Histologja - 20. VI. 1918 dostat. (z Wiednia) Fizjologja - 20. XI. 1924. celujęco Rada Wydz. Lek. U. J. zezwoliła na przystąpienie do egzaminu z dnia 14. XI. 1924. dopuścić kandydata do nostryfikacji i otrzymania stopnia doktora wszystkich nauk lekarskich, uzyskanego na Uniwersytecie w Wiedniu pod warunkiem złożenia I. II. III. egz. lek. i wysłuchania jednego półrocza. -	N: 48 Egzam. teoret. Chemja - dostateczny 19. marca 1925. Zool. og. — dostatecznie Botan. — dostatecznie Egzam. teor. prakt. 16. Kwietnia 1925. Fizjologja - dostatecznie 11. maja 1925. Histologja - dostatecznie 27. maja 1925. Anatomja - dostatecznie 12. czerwca 1925. Psychjatrja - dostatecznie	N: 159 Egzam. teoret. prakt. 20. czerwca 1925. Choroby skórne - dostatecznie 27. czerwca 1925. Położnictwo - dostatecznie 30. czerwca 1925. Okulistyka - dostatecznie 16. XI. 1925. Chirurgja - dostatecznie Egzam. teoret. 29. X. 1925. Hygjena - dostatecznie Med. sądowa - dostatecznie	23 14/I 1926
1404	Józef Goldschlag ur. 23. maja 1900 z Bolechowic rel. mojżesz	L: 280 C.K. Komisja Egzaminacyjna Wiedeń 6. marca 1918. Rada Wydz. Lek. U. J. zezwoliła na posiedzeniu z dnia 21. listopada 1924 dopuścić kandydata do nostryfikacji dyplomu uzyskanego na Uniwersytecie w Wiedniu pod warunkiem złożenia I. II. III. egz. lekarskiego. -	N: 22 Egzam. teor. prakt. 12. grudnia 1924. Histologja - dostateczny 20. grudnia 1924. Fizjologja - dostateczny 13. stycznia 1925 Chemja - dostateczny Egzam. teoretyczny 9. stycznia 1925 Fizyka - dostateczny 5. lutego 1925. Biologja — niedostateczny Egzam. popr. 12. marca 1925 Biologja - celujęco	Przeniosła się na Uniw. w Warszawie	
1405	Natan Harmelin ur. 9. czerwca 1895 z Brodów rel. mojżesz.	L: 30 C.K. Komisja Egzaminacyjna w Wiedniu - z 8. lipca 1915. Rada Wydz. Lek. U. J. zezwoliła na posiedzeniu z dnia 21. XI. 1924 dopuścić kandydata do nostryfikacji dyplomu uzyskanego w Wiedniu pod warunkiem złożenia I. II. III. egz. lekarskiego. -	N: 24. Egzam. teor. prakt. 12. grudnia 1924 Histologja - dostateczny 20. grudnia 1924. Fizjologja - dostateczny 13. stycznia 1925 Chemja - dostateczny 4. marca 1925. Anatomja - dostateczny Egzam. teoretyczny 9. stycznia 1925 Fizyka - dostateczny 13. lutego 1925. Biologja - dostateczny	N: 100 Egzam. teor. prakt. Fizjologja - dostateczny 20. VI. 1925. Medycyna wewn. - dostateczny 16. XI. 1925 Interna - dostateczny 14. XII. 1925 Anat. patol. - niedostateczny Egzam. Teoret. 28. maja 1925. Zool. og. - dostatecznie Farmakol. - dostatecznie Egzam. popr. 18. I. 1926 Anat. patol. dostatecznie	N: 57 Egzam. teor. prakt. 10. II. 1926 Choroby skórne - dostatecznie 25. II. 1926 Położnictwo - dostatecznie 15. V. 1926 Chirurgja - dostatecznie 25. V. 1926 Okulistyka - celujęco Egzam. Teoret. 18. III. 1926 Hygjena - celujęco Med. sądowa - dostatecznie	27/V 1926
1406	Natan Hofter ur. 6. lipca 1896 z Bohorodczan rel. mojżesz.	C.K. Komisja Egzaminacyjna w Wiedniu L: 22 z 17 lipca 1915 r. Rada Wydz. Lek. U. J. zezwoliła na posiedzeniu z dnia 10. V. 1924. dopuścić kandydata do nostryfikacji dyplomu lek. uzyskanego w Wiedniu pod warunkiem złożenia I. II. III. egz. lekarskiego. -	N: 17. Egzam. teoretyczne 14. lipca 1916 r. Biologja - dostat. Fizyka - celuj. (złożone na Uniw. Wiedeń) Egzam. teor. prakt. 20. lipca 1917. Chemja - dost. złożone na Uniw. w Wiedniu. 4. XII. 1924. Histologja - dostatecznie 23. września 1926 Fizjologja: dostateczny 6. października 1926 Anatomja: dostateczny	N: 4 Egzam. Teor. prakt. 24. I. 1927 Anat. patol. - dostatecznie 7. marca 1927 Medycyna: dostateczny 14. marca 1927. Medycyna wewn.: dostateczny 15. marca 1927 Psychiatrja: dostateczny Egzamin teoret. 23. 6. 1927 Zool. og. - niedostatecznie Farmak. - niedostatecznie Egzam. popr. 6. października 1927 Farmakologja: dostateczny 20. października 1927 Patologja: niedostateczny 1. XII. 1927 Zool. og. dostatecznie	N: 14 Egzam. Teor. prakt. 19. stycznia 1928. Higjena: celujący Medycyna sąd.: dostateczny Egzam. popr. 2. 6. 1928. Dermatol. — dostatecznie 25. 6. 1928. Chirurgja - niedostatecznie 3. X. 1928. Chirurgja: dostateczny	28/XI 1928

5/7 1928.

11/VII 1928

30/X. 1926.

19/7 1926

L. p.	Imię Nazwisko, wiek, religia i miejsce urodzenia	Świadectwo dojrzałości	Poddał się egzaminowi ściśle m zz I.	II.	III.	Uwaga Promocja
24		C.K. Komisja Egzam. z Medycyny. L: 27828. 2 4. VII. 1917	N: 19 Egzam. teor. prakt. 5. grudnia 1924. Histologja - dostatecznie 7. stycznia 1925. Anatomja - dostatecznie 14. stycznia 1925. Fizjologja - dostatecznie 17. lutego 1925. Chemja - dostatecznie	N: 101. Egzam. Teor. pract. 12. marca 1925. Psychjatrja - dostatecznie 5. II. 1926 Sedjatrja - niedostatecznie 18. I 26 Interna - dostatecznie 15. III. 1926 Anat. patol. - dostatecznie	N: 14 Egzam. teoret. 18. XI. 1926 Higjena - dostatecznie Med. sąd. - dostatecznie Egzam. teor. prakt. 17. XII. 1926 Położnictwo - dostatecznie 29. I. 1927. Chirurgja - dostatecznie 11. II. 1927 Okulistyka - dostatecznie 9. II. 1927 Dermatol. - dostatecznie	24/II 1927
1407.	Izrael Leib Ramler ur. 20. kwietnia 1897. z Kołomyji rel. mojżesz.		Egzam. teoret. 23. lipca 1918 Biologja - dostatecznie Fizyka - celujący złożony w Wiedniu			
			N: 11. Egzam. teoret. 11. grudnia 1924. Biologja - dostatecznie 14. listopada 1924. Fizyka - dostatecznie Egzam. teor. prakt. 13. stycznia 1925 Chemja - dostatecznie 3. grudnia 1924 Anatomja - celująco 20. listopada 1924. Histologja - dostatecznie 20. grudnia 1924. Fizjologja - dostatecznie	Egzamin. teor. prakt. 15. stycznia 1925. Psychjatrja - niedostatecznie 16. marca 1925. Anat. patol. - dostatecznie 29. kwietnia 1925. Sedjatrja - dostatecznie 11. maja 1925. Interna - niedostatecznie Egzam. teoret. 26. lutego 1925. Kat. og. - dostatecznie Farmakol. dostatecznie Egzam. popr. 19. maja 1925. Psychjatrja - dostatecznie 8. czerwca 1925. Interna - dostatecznie	N: 59. Egzam. teoret. 18. czerwca 1926 Patol. ogólna - dostatecznie N: 150 Egzam. teoret. 18. czerwca 1925. Higjena - dostatecznie Med. sąd. - dostatecznie Egzam. teor. prakt. 13. VI. 1925. Skóra - dostatecznie 20. VI. 25. Okulistyka - dostatecznie 25. VI 1925. Położnictwo - dostatecznie 27. VI 25. Chirurgja - dostatecznie	9/X. 1925.
1408.	Jakób Biber ur. 12. września 1900. z Sosadzic-Chyrowskiej rel. mojżesz.	Rada Wydz. Lek. Uz. uchwaliła na posiedzeniu dnia 10. X. 1924 dopuścić kandydata do egzaminu dyplomowego z wynikiem dzielnym.				
1409	Leo Wiktor Aleksander Kopff ur. 16. marca 1898 z (Wiednia) Dzikowic Stanym rel. rzym-kat.	III. Gimnazjum Krakow L: 10. 2 9. VI. 1916.	N: 23. Egzam. teoret. 11. grudnia 1924. Biologja - celująco 29.6.1927 Fizyka - dostatecznie Egzam. teo. prakt. 10. marca 1925 Chemja - dostatecznie 19. XII. 1925. Fizjologja - dostatecznie 29. 6. 1927 Anatomja - dostatecznie 21. października 1927 Histologja: dostatecznie	II. rygorozum vide ks. III - nowa ustawa l. 14. -	Nr. prot. 2 Egz. teoret-prakt. dermatologja 27/1. 1932 - niedost. Egz. poprawkowy 1/7 1932 - dermat. dost. Egz. teoret-pract 31. X. 1932 Położn. i ginekol - celuj. ~~Okulistyka~~ 3-XI. 1932 Okulistyka - dostatecznie 19. XI. 1932 Chirurgja - dostatecznie Egz. teoret 13. XII. 1932 Higjena: dostatecznie Medycyna sądowa: dostatecznie	Rada Wydz. Lek. Uz. uchwaliła na posiedzeniu 21. X. 1932 zezwolić kandydatowi na składanie egzaminów według starej ustawy, ker tylko do dnia 31. XII. 1932. -
1410.	Mendel Lucker ur. 26. lutego 1896. z Wróblik-szlacheckim rel. mojżesz.	L: 93. Gimnazjum Jasło 2 7. XII. 1917.	N: 20 Egzam. teoretyczny 12. grudnia 1924 Fizyka - niedostatecznie 30. kwietnia 1925. Biologja - niedostatecznie Egzam teor. prakt. 5. grudnia 1924 Histologja - dostatecznie 4. lutego 1925 Anatomja - dostatecznie 10. marca 1925 Chemja - dostatecznie 19. marca 1925. Fizjologja - dostatecznie Egzam. popr. 1. maja 1925. Fizyka - dostatecznie 11. maja 1925. Biologja - celująco Kamieniecki	N: 163 Egzam. ter. prakt. 30. VI. 1925. Psychjatrja - dostatecznie 3. II. 1926 Interna - celujący 8. III. 1926 Anat. patol. - dostatecznie 19. III. 1926 Sedjatrja - dostatecznie Egzam Teoret. 5. XII 1925 Patol. og. dostatecznie Farmak - dostatecznie	N: 100 Egzam. teoret. patol. 16. 4. 1926 Psychjatrja - dostatecznie 4. 5. 1926 Okulistyka - dostatecznie 28. 4. 1926 Dermatol. - dostatecznie 24. 6. 1926 Chirurgja - niedostatecznie Egzam. Teoret. 10. 6. 1926 Higjena - dostatecznie Med. sądowa - dostatecznie Egzam. popr. 11. XII 1926 Chirurgja - dostatecznie	17/XII 1926

L. p.	Imię, nazwisko, wiek, religja i miejsce urodzenia	Świadectwo dojrzałości	Poddał się egzaminowi ścisłemu I.	II.	III.	Uwagi o promocji

1411. Szymon Karpf
ur. 17. sierpnia 1895
z Sulejy
wł. wyjęzy.

L: 7.
Gimnazjum Rzeszów
2
23. XII. 1915.

Rada Wyzn. lek. Uj. uchwaliła dopuścić do egzaminów kandydatów wyznania mojżeszowego posiadających świadectwa I. II. III. wyz. lek.

N: 9.
Egzam. teoretyczny
27. lutego 1925.
Fizyka – dostatecznie
19. marca 1925.
Biologja – niedostatecznie
Egzam. praktyczny
12. listopada 1924.
Anatomja – dostatecznie
20. listopada 1924.
Fizjologja – dostatecznie
20. stycznia 1925
Chemja – dostatecznie
13. lutego 1925.
Histologja – dostatecznie
Egzam. popr.
30. kwietnia 1925
Biologja – dostatecznie
[signature]

L: 185/24.
Rada Wyd. lek. U. J. zaliczyła kandydatowi osm (8) półroczy medycyny ukończonej na uniwersytetach zagranicznych i złożone taksy I. lekarskie wyłącznie do przyjęcia do studjów lekarskich.
8/II 1924.

N: 155
Egzam. Teor. prakt.
29. maja 1925.
Fizjologja – dostatecznie
16. czerwca 1925.
Psychjatrja – dostatecznie
25. I. 1926
Anat. patol. – dostatecznie
17. III. 1926
Interna – dostatecznie
Egzam. Teoret.
19. XI. 1925.
Farmakol. – niedostatecznie
Egzam. popr.
29. 4. 1926
Farmakol. – dostatecznie
24. 6. 1926
Farmakol. – dostatecznie
N: 55.
Egzam. Teor. prakt.
11. stycznia 1925
Anat. patol. – celujący
21. kwietnia 1925.
Psychjatrja – celujący
30. czerwca 1925
Interna – niedostatecznie
20. XI 1925
Fizjologja – dostatecznie
Egzam. teor.
14. maja 1925.
Farmak. – celujący
Farmak. – niedostatecznie
Egzam. popr.
10. XII. 1925.
Farmakol. – niedostatecznie
18. II. 1926.
Farmakol. – dostatecznie
15. III. 1926
Interna – dostatecznie

N: 168
Egzam. teor. prakt.
7. 7. 1926
Okulistyka – dostatecznie
7. października 1926
Położnictwo: dostatecznie
15. XII 1926
Dermatol. – dostatecznie
28. lutego 1927.
Chirurgja: niedostatecznie
Egzam. Teor.
25. XI. 1926
Higjena – dostatecznie
Med. sąd. – niedostatecznie
Egzam. popr.
19. maja 1927
Medycyna sądowa – dostatecznie
N: 113
Egzam. teor. prakt.
12. 6. 1926
Położnictwo – dostatecznie
13. czerwca 1928.
Choroby skórne i wen.: dostatecznie
26. czerwca 1928
Okulistyka: dostatecznie
8. lutego 1930
Chirurgja: dostatecznie
Egzam. teoret.
27. marca 1930.
Higjena: dostatecznie
Medycyna sądowa: dostatecznie

25
10/6
1927
4. 6. 1927
Chirurgja – dostatecznie

9/X. 1925.

1412. Ludwik Stefan Čebohin
ur. 22. grudnia 1899.
z Herpelje (Istrja)
rel. rz-kat.

N: 3.
z 1. II. 1918
z Lublany
Gimnazjum.

Rada Wydz. Lek. Uj. zaliczyła kandydatowi osm (8) półroczy medycyny ukończonej na uniwersytetach zagranicznych i złożone taksy I. wyz. lek. do przyjęcia do studjów lekarskich.

N: 54.
Egzam. teor. prakt.
12. stycznia 1925.
Anat. patol. – dostatecznie
21. kwietnia 1925.
Psychjatrja – dostatecznie
2. XII 1925
Interna – celująco
26. I. 1926
Fizjologja – dostatecznie
Egzam. teor.
28. maja 1925.
Farmakol. o g. – dostatecznie
Farmakol – celująco
[signature]

1413. Antè Nikola Lavrović
ur. 8. listopada 1902
z Splitu (S.H.S.)
rel. rz-kat.

L: 45.
„K. Državna realka u Splitu"
z 8/lipca 1919.

Rada Wydz. lek. U. Z. zaliczyła kandydatowi osm (8) półroczy medycyny ukończonej na uniwersytetach zagranicznych i złożone taksy I. wyz. lek. do przyjęcia do studjów lekarskich.

N: 65.
Egzam. teor. prakt.
26. stycznia 1925.
Anat. patol. – dostatecznie
19. marca 1925.
Psychjatrja – dostatecznie
4. XII. 1925
Fizjologja – dostatecznie
3. II 1926
Interna – dostatecznie
Egzam. Teoret.
25. czerwca 1925.
Pat. og. – niedostatecznie
Farmak. – niedostatecznie
Egzam. teor.
4. III. 1926
Farmak. – dostatecznie
29. 5. 1926
Pat. ogólna – dostatecznie

N: 119
Egzam. teor. prakt.
27. 5. 1926
Okulistyka – dostatecznie
22. 5. 1926
Dermatol. – dostatecznie
3. 7. 1926
Psychjatrja – dostatecznie
29. VI. 1926
Chirurgja – niedostatecznie
Egzam. Teor.
10. 6. 1926
Higjena – dostatecznie
Med. sądowa – dostatecznie
[signature]
Egzam. popr.
2. I. 1927
Chirurgja – dostatecznie
[signature]

10/I
1927

1414. Vasil Vlev
ur. 30. grudnia 1883.
v Slevenu (Bugarje)
pravosl.
rel. orthodox

N: 1731.
Gimnazjum v Slevenu
z 19. XII. 1910.

L: 1598/23.
Rada Wydz. lek. U. Z. zaliczyła kandydatowi osm (8) półroczy medycyny ukończonej na uniw. v Sofji oraz taksę I. wyz. lek. do przyjęcia do studjów lekarskich.

Egzam. Teoret.
25. czerwca 1925.
Pat. og. – niedostatecznie
Farmak. – niedostatecznie
Egzam. popr.
2. I. 1927
Chirurgja – dostatecznie
[signature]

19/XII 1926

L. p.	Imię Nazwisko, wiek, religja i miejsce urodzenia	Świadectwo dojrzałości	Ubiegać się o zaliczenie semestrów — I.	II.	III.	Uwagi o promocji
26						
1415.	Dawid Goldstein. ur. 26. marca 1894. r. mojżesz. z Biały.	Gimnazjum Wyższe w Bielsku L: 31/VIII. 6. z 13. VI. 1914.	Rada Wydz. Lek. Uj. uchwaliła na posiedzeniu z dnia 21. XI. 1924. zapuścić kandydata do nostryfikacji dyplomu lekarskiego otrzymanego z zaliczeniem pod zastrzeżeniem złożenia I.-II. i III. egzaminu lekarskiego.	N: 20. Egzam. teoretyczny 12. grudnia 1924. Fizyka – dostateczny 2. maja 1925. Biologja – niedostateczny. Egzam. teor. praes. 9. stycznia 1925. Histologja – dostateczny 17. stycznia 1925. Fizjologja – dostateczny 10. lutego 1925. Chemja – dostateczny 11. marca 1925. Anatomja – dostateczny. Egzam. popr. 14. maja 1925. Biologja – dostateczny.	N: 5. Egzam. teoret. 5. XI. 1925. Sekret. ogólna niedostateczny. Farmakol. – dostateczny. Egzam. teor. praes. 4. II. 1926. Psychjatrja – dostateczny 30. III. 1926. Fizjologja – niedostateczny 15. II. 1926. Interna – dostateczny 10. 5. 1926. Anat. patol. – dostateczny. Egzam. popr. 21. 5. 1926. Fizjologja – dostateczny 17. 6. 1926. Sekret. og. – niedostateczny 18. października 1926. Sekret. og. i dosw. – dostateczny.	N: 8. Egzam. Teor. praktyk. 11. XI. 1926. Okulistyka – dostateczny 10. XII. 1926. Położnictwo – dostateczny 18. III. 1926. Dermatologja – celujący 22. I. 1927. Chirurgja – dostateczny. Egzam. teoret. 17. II. 1927. Higjena – dostateczny. Med. sąd. – dostateczny.	18/II 1927
1416.	Tadeusz Weissberg ur. 28. listopada 1898. z Kołaczyc rel. mojżesz.	C.K. Gimn. w Rzeszowie na Zasaniu L: 31. z 24. VI. 1916.	Rada wydz. lek. Uj. uchwaliła na posiedzeniu z dnia 13. grudnia 1924. dopuścić kandydata do nostryfikacji dyplomu uzyskanego z odznaką pod zastrzeżeniem złożenia I.-II. i III. egz. lekarskiego.	N: 26. Egzam. teor. praktyczny 29. stycznia 1925. Histologja – dostateczny 31. stycznia 1925. Fizjologja – celujący 24. lutego 1925. Chemja – dostateczny 18. marca 1925. Anatomja – dostateczny. Egzam. teoret. 12. czerwca 1917. ze wszystkich przedmiotów. Biologja – dostateczny 8. maja 1925. Fizyka – dostateczny.	N: 183. Egzam. teoret. 25 sierpnia 1925. Sekret. og. – niedostateczny. Farmakol. – dostateczny. Egzam. teor. praktyk. 14. XI. 1925. Interna – dostateczny 26. 4. 1926. Anat. patol. – niedostateczny 12. VII. 1926. Fizjologja – dostateczny 18. VII. 1926. Psychjatrja – dostateczny. Egzam. popr. 17. 5. 1926. Anat. patol. dostateczny 25. 6. 1926. Sekret. – opieka – niedostateczny 28. października 1926. Patologja og. i dosw. dostateczny.	N: 9. Egzam. Teor. praktyk. 11. XI. 1926. Okulistyka – dostateczny 10. XII. 1926. Położnictwo – celujący 18. XII. 1926. Dermatolog. – dostateczny 22. I. 1927. Chirurgja – dostateczny. Egzam. teoret. 17. II. 1927. Higjena – dostateczny. Med. sąd. – dostateczny.	18/II 1927
1417.	Jakób Löwenberg ur. 21. września 1897. z Drohobycza rel. mojżesz.	Gimn. im. Franc. Józefa z Drohobyczu L: 28 z 17. V. 1918.	Rada wydz. lek. Uj. uchwaliła na posiedzeniu z dnia 21. XI. 1924. dopuścić kandydata do nostryfikacji dyplomu lekarskiego uzyskanego z odznaką pod zastrzeżeniem złożenia I. II. III. egz. lekarskiego.	N: 28. Egzam. teor. praktyk. 19. stycznia 1925. Histologja – dostateczny. Fizjologja – celujący (31. I. 1925) 11. marca 1925. Anatomja – dostateczny 17. lutego 1925. Chemja – dostateczny. Egzam. teoret. 6. marca 1925. Fizyka – dostateczny 28. maja 1925. Biologja – dostateczny.	N: 171. Egzam. teor. praktyk. 30. czerwca 1925. Psychjatrja – dostateczny 16. XII. 1925. Interna – dostateczny 15. II. 1926. Anat. patol. – niedostateczny 23. 4. 1926. Egzam. popr. 21. października 1926. Patologja og. i dosw.: dostateczny. Egzam. teoret. 26. listopada 1925. Sekret. ogólna – niedostateczny. Farmakol. – niedostateczny. Egzam. popr. 6. 5. 1926. Farmakol. – dostateczny 25. 5. 1926. Anat. patol. – dostateczny 24. 6. 1926. Sekret. ogólna – niedostateczny. N: 74.	N: 16. Egzam. teor. praktyk. 26. XI. 1926. Położnictwo – niedostateczny 11. III. 1926. Dermatol. – dostateczny 5. VI. 1927. Chirurgja – celująco dostateczny 20. grudnia 1926. Okulistyka: dostateczny. Egzam. teoret. 3. marca 1927. Higjena: dostateczny. Medycyna sąd.: dostateczny. Egzam. popr. 17. III. 1927. Ginekol. dostateczny 23. kwietnia 1927. Chirurgja: dostateczny. N: 86.	28/IV 1927
1418.	Marjan Józef Skowroński ur. 9. marca 1900. z Ostrowic rel. rzym. kat.	Król. C.K. Gimnazjum Wyższe w Tarnowie Dep. Wydziału Krajowego Świadectwo dojrzałości z Egzaminu z 1. VI. 1920.	I. rig. lek. złożone z Uniwersytecie w Rzymie z Rzymskim celującym 15. XII. 1922.	Egzam. teor. praktyk. 5. lutego 1925. Sekret. og. – celujący Farmakol. – celujący. Egzam. teor. praktyk. 25 sierpnia 1925. Psychjatrja – celujący 12. X. 1925. Anat. pat. – dostateczny 10. XV 1925. Interna – celujący 4. II. 1926. Fizjologja – celujący.	Egzam. teor. praktyk. 16. III. 1926. Chor. skórne – dostateczny 13. 4. 1926. Okulistyka – celujący 27. XI. 1926. Chirurgja – dostateczny 28. I. 1927. Położnictwo celujący. Egzam. teor. 20. maja 1926. Higjena – celujący. Med. sądowa – celujący.	3/II 1927

L. p.	Imię Nazwisko, religja i urodzenia
1419.	Josip Varaždin ur. 15. marca z Varaždi rel. rzym-k
1420	Stefa ur. 28. listop ze Lwow rel. mojż
1421.	Edmu Rotter z Łodzia rel. rzym-ka (bezwyzn
1422	Chajem Schreg ur. 18. czer z Kołusze rel. moj

Uwaga	L. p.	Imię Nazwisko, wiek religja i miejsce urodzenia	Świadectwo dojrzałości	Poddał się egzaminowi ścisłemu I.	II.	III.	Uwaga
Promocja							Promocja

27

18/II 1928

1419.

Vaněk

ur. 15. marca 1891.
w Veražďinie
rel. rzym-kat. —

L: 18.
Gimn.
z Veražďinie

Josip Leopold — z 18. VII. 1909.

Rada Wydz. lek. Uniw. uchwaliła na posiedzeniu dnia 15. czerwca 1923. zaliczyć kandydatowi 9. potrzeby mającemu odpowiedni na Uniw. z Zagrzebiu i gratis oraz także przyjąć I. wyg. lek. do przestrzegania służby lekarskiej. —

N: 17.
Egzam. teoret.
5 lutego 1925.
Fizjol. og. — dostateczny
Farmakol. — celujący
Egzam. Teor. praktyczny
4. czerwca 1925.
Psychjatrja — dostateczny
23. XI 1925
Anat. patol. dostateczny
8. III. 1926
Interna — dostateczny
2.7.1926
Sedjatrja — dostateczny

N: 13
Egzam. teoret.
18. XI. 1926
Higjena — dostateczny
Med. sądowa — celujący
Egzam. teor. praktyczny
11. III. 1926
Okulistyka — dostateczny
4. marca 1927.
Położnictwo: dostateczny
19. III. 1927
Dermatol. — dostateczny
30. czerwca 1927
Chirurgja: niedostateczny
Egzam. popr.
12. marca 1928.
Chirurgja: dostateczny

21/III 1928

18/II 1924

1420

Weiler

ur. 28. listopada 1899
we Lwowie
rel. mojżesz.

C.K. Komis. Egzam. Wiedeń
z 30. VI. 1917
L: 22.

Rada Wydz. lek. U. J. uchwaliła na posiedzeniu dnia 10. X. 1924. dopuścić Kandydata do nostryfikacji dyplomu lekarskiego uzyskanego z Wiedniu pod warunkiem złożenia II. i III. wyg. lekarskiego.

N: 75
Egzam. teor. praktyczny
9. lutego 1925
Anat. pat. — dostateczny
19. marca 1925.
Psychjatrja — dostateczny
25. maja 1925.
Interna — dostateczny
30. maja 1925.
Sedjatrja — dostateczny
Egzam. Teoret.
12. marca 1925
Fizjol. og. — dostateczny
Farmakol. — dostateczny

N: 145.
Egzam. Teor. praktyczny
13. czerwca 1925.
Okulistyka — dostateczny
22. czerwca 1925.
Chor. skórne — dostateczny
11. XII 1925.
Położnictwo — celujący
30. I. 1926
Chirurgja — dostateczny
Egzam. Teoret.
29. X. 1925.
Hygjena — dostateczny
Med. sądowa — celujący

4/II 1926

1421.

Edmund Rottenberg

ur. 20. lipca 1892
w Łodzi
rel. (rz-kat.)
(bezwyznaniowy)

Szkoła Wyd. Męska im. Jana Kochanowskiego we Lwowie
L: 17
z 4. VI. 1912 r.

N: 28.
Egzam. teor. praktyczny
11. lutego 1925.
Anatomja — dostateczny
5. marca 1925.
Fizjologja — dostateczny
26. czerwca 1924.
Chemja — dostateczny
15. października 1919
Histologja — dostateczny
} złożone na Uniw. Jagiellońskim we Lwowie.

Egzam. teoret.
6. marca 1925
Fizyka — dostateczny
28. marca 1919
Biologja — dostateczny
złożony na Uniwersytecie we Lwowie —

N: 172
Egzam. teor. praktyczny
24 czerwca 1926.
Anat. patol. — dostateczny
10. listopada 1925.
Psychjatrja — dostateczny
21. grudnia 1925.
Interna — dostateczny
5. II. 1926
Sedjatrja — dostateczny
Egzam. teoret.
3. X. 1925.
Patol. ogólna — dostateczny
Farmakol. — dostateczny

N: 97.
Egzam. teor praktyczny
20. marca 1926
Chirurgja — niedostateczny
29. kwietnia 1926
Położnictwo — niedostateczny
12. ~~kwietnia~~ czerwca 1926
Okulistyka — dostateczny
29. maja 1926
Choroby skórne — dostateczny
Egzam. Teoret.
7.7.926
Med. sąd. — dostateczny
Higjena — dostateczny
19.5.1927.
Egzam. z med. sądowej zaliczony.
19.5.1927
Med. sąd. — niedostateczny
Egzam popr.
20.6.1927
Chirurgja — niedostateczny
7.7.6.1927
Ginekol. — niedostateczny

Minist. Wyzn. 2 26/VII 29 IV. III. 3114/29
L. Wyd. lek. 708/29
nie zezwolił na dopuszczenie egzaminu z chirurgji do IV. czasowy
19. VII. 1929

zwolniony!
28. stycznia 1928.
Położnictwo: dostateczny
23. II. 1928
Chirurgja — niedostateczny

28/IV 1927

L: 31.
C.K. Komisja Egzaminacyjna w Wiedniu
z 9. II. 1917.

Chajem Hersch Schreyer

ur. 18. czerwca 1895
w Kałuszu
rel. mojż.

Rada Wyd. lek. U. J. uchwaliła na posiedzeniu dn. 10. X. 1924. dopuścić kandydata do nostryfikacji dyplomu lek. z Wiednia uzyskanego pod warunkiem złożenia I. II. III. wyg. lek. — i wysłuchania jednego półrocza. —

N: 31.
Egzam. teor. praktyczny
16. lutego 1925.
Histologja — dostateczny
17. marca 1925.
Fizjologja — dostateczny
6. maja 1925.
Anatomja — dostateczny
9. czerwca 1925.
Chemja — dostateczny

Egzam. Teoret.
6. marca 1925
Fizyka — dostateczny
13. VII. 1925.
Biologja — dostateczny

N: 3
Egzam. teor. praktyczny
6. II. 1925.
Psychjatrja — dostateczny
16. XII. 1925.
Interna — celujący
15. II. 1926
Anat. patol. — dostateczny
18. III. 1926
Sedjatrja — niedostateczny

Egzam. Teoret.
26. XI. 1925.
Pat. ogólna — niedostateczny
Farmakol. — niedostateczny
Egzam. popr.
29. 4. 1926
Patol. og. — dostateczny
29. 4. 1926
Farmak. — dostateczny
14. 5. 1926
Sedjatrja — dostateczny

N: 122
Egzam. Teor. praktyczny
27. 5. 1926
Okulistyka — dostateczny
4. 6. 1926
Dermatol. — dostateczny
21. X. 1926
Położnictwo — dostateczny
4. X. 1926
Chirurgja — niedostateczny
Egzam. Teoret.
24. 6. 1926
Higjena — niedostateczny
Med. sąd. — dostateczny
Egzam. popr.
4. XI. 1926
Higjena — dostateczny
22 XI. 1926
Chirurgja — dostateczny

26/XI 1926

L. p.	Imię Nazwisko, wiek, religja i miejsce urodzenia	Świadectwo dojrzałości	Poddał się egzaminowi z ścisłem rz I.	II.	III.	Uwaga Promocja
28						
1423.	Abraham Hersch Ingber ur. 24. lutego 1895. w Kołomyji rel. mojżesz.	L: 12. Gimnazjum a Stryju z 18. VI. 1913.	Rada Wydz. lek. Uj. uchwaliła na posiedzeniu 10. X 1924 dopuścić kandydata do egzaminu dyplomu lek. uzyskanego z Wiednia pod warunkiem wyrównania 1. półrocza wpisu złożenia I. II. i III. wyp. lek.	N: 20. Egzam. teor. prakt. 16. lutego 1925. Histologja - dostatecznie 17. marca 1925. Chemja - dostatecznie 5. marca 1925. Fizjologja - dostatecznie 25. maja 1925. Anatomja - dostatecznie Egzam. teor. prakt. 26. czerwca 1918. złożony na Uniw. we Wiedniu. - Biologja - dostatecznie Fizyka - dostatecznie	N: 17 Egzam. teor. prakt. 31. 5. 1926 Anat. patol. - dostatecznie 15. III. 1926 Interna - dostatecznie 19. października 1926 Pediatrja: dostateczny 11. XI. 1926 Psychjatrja - dostatecznie Egzam Teor. 24. 6. 1926 Lateł. og. - dostatecznie Farmak - wiedostatecznie Egzam. prakt. 9. XII. 1926 Farmakol. - niedostatecznie 10. II. 1927 Farmakol. dostatecznie	N: 49 Egzam. teoret. 17. III. 1927 Higjena - dostatecznie Med. sąd. - dostatecznie Egzam. teor. - prakt. 30. kwietnia 1927 Chirurgja: niedostateczny 27. maja 1927 Położnictwo: dostateczny 16. czerwca 1927 okulistyka: dostateczny 11. czerwca 1927 Choroby skórne i ven: dostateczny Egzam. prakt. 29. 6. 1927 Chirurgja - niedostatecznie 11. lutego 1918. dostatecznie N: 12 Egzam. teor. prakt. 17. XI. 1926 Dermatol. - dostatecznie 14. XII. 1926 Położnictwo i Gin. - dostatecznie 24. I. 1927. Chirurgja - niedostatecznie Egzam. Teoret. 17. II. 1927 Higjena - dostatecznie Med. sąd. - dostatecznie Egzam. prakt. 5. III 27 Chirurgja - dostatecznie N: 37 Egzam. teor. prakt. 30. I. 1926 Choroby skórne - dostatecznie 4. II. 1926 Okulistyka - dostatecznie 29. 5. 1926 Położnictwo - dostatecznie 1. 5. 1926 Chirurgja - niedostatecznie Egzam. teoret 18. III 1926 Higjena - dostatecznie Med. sądowa - dostatecznie Egzam. popr. 14. czerwca 1926 Chirurgja: dostateczny	16/II 1928 8/III 1928 2/XI. 1926
1424.	Mechel Lieberaal ur. 3. lutego 1895. z Zatorza rel. mojż.	L: 20. C.K. Komisja Egzaminu z Hidoma z 6. XI. 1915.	Rada Wydz. lek. U.J. uchwaliła na posiedzeniu z 21. VI. 1924 dopuścić kandydata do uzyskania dyplomu lek. uzyk. z Wiednia pod warunkiem złożenia I. II. i III. wyp. lek.	N: 29. Egzam. teor. prakt. 18. lutego 1925. Histologja - dostatecznie 17. marca 1925. chemja - dostatecznie 5. marca 1925. Fizjologja - dostatecznie 25. maja 1925. Anatomja - dostatecznie Egzam. Teor. 10. X. 1918. złożony na Uniw. Wiedeń Biologja - dostatecznie Fizyka - dostatecznie	N: 18 Egzam. teoret. 21. I. 1926 Lateł. ogólna - dostatecznie Farmakol - dostatecznie Egzam teoret. prakt. 15. III. 1926 Interna - dostatecznie 25. 5. 1926 Anat. patol. - dostatecznie 30. 6. 1926 Pediatrja - dostatecznie 28/X. 1926 Psychjatrja - dostatecznie	N: 12 Egzam. teor. prakt. 17. XI. 1926 Dermatol. - dostatecznie 14. XII. 1926 Okulistyka - dostatecznie 3. XII. 1926 Położnictwo - dostatecznie 24. I. 1927. Chirurgja - niedostatecznie Egzam. Teoret. 17. II. 1927 Higjena - dostatecznie Med. sąd. - dostatecznie Egzam. popr. 5. III 27 Chirurgja - dostatecznie	
1425	Arnold Arnold ur. 24. czerwca 1897 w Borysławiu rel. mojżesz	C.K. Komisja Egzaminu. Wiedeń 27/VII. 1916 L: 1.	Rada Wydz. lek. U.J. uchwaliła na posiedzeniu 10. X. 1924 dopuścić kandydata do rygorozum dyplomu wiedeńskiego pod warunkiem złożenia I. II. III. wyp. lek.	N: 8 Egzam. Teoretyczny 14. listopada 1924 Fizyka - dostatecznie 19. lutego 1925 Biologja - dostatecznie Egzam. Teoret. prakt. 20. lutego 1925 chemja - niedostatecznie 3. marca 1924 Anatomja - dostatecznie 20. listopada 1924 Histologja - dostatecznie 20. grudnia 1924 Fizjologja - dostatecznie Egzam. poprawczy 3. marca 1925 Chemja - dostatecznie	N: 97. Egzam. teor. prakt. 11. marca 1925. Psychjatrja - celujący 24. czerwca 1925. Interna - dostatecznie 16. X. 1925. Pediatrja - niedostatecznie 16. XI 25 Anat. patol. - niedostatecznie Egzam. Teoret. 28. maja 1925. Lateł. og. - celujący Farmakol. - dostatecznie Egzam. Teoret. 17. XII 1925. Pediatrja - dostatecznie 18. I. 1926 Anat. patol. - dostatecznie	Egzam. teor. prakt. 30. I. 1926 Choroby skórne - dostatecznie 4. II. 1926 Okulistyka - dostatecznie 29. 5. 1926 Położnictwo - dostatecznie 1. 5. 1926 Chirurgja - niedostatecznie Egzam. teoret 18. III 1926 Higjena - dostatecznie Med. sądowa - dostatecznie Egzam. popr. 14. czerwca 1926 Chirurgja: dostateczny	2/XI. 1926
1426	Władysław Maciej Szreder vel Szrajder ur. 24. lutego 1902 w Warszawie rel. rzym-kat.	Ośmioklasowe Gimnazjum Męskie w Warszawie z 30. X. 1920 L: 193.	I. rzy. lek. złożył w Uniwersytecie w Warszawie z wynikiem dobrym dn. 13. grudnia 1922. r. —	N: 79. Egzam. teoret. 19. lutego 1925 Lateł. og. - niedostatecznie Farmakol. - niedostatecznie Egzam. Teor. prakt. 11. maja 1925 Anat. patol. - niedostatecznie 8. października 1925. Pediatrja - dostatecznie 28. X. 1925. Interna - dostatecznie 18. XII. 1925 Pediatrja - dostatecznie Egzam. popr. 11. V. 1926 Farmakol - niedostatecznie 18. III. 1926 Patol. ogólna - niedostatecznie 26. IV. 1926 Anat. patol. - dostatecznie 29. 5. 1926 Patol. ogólna - dostatecznie 10 czerwca 1926 Farmakol. - dostatecznie	Nr. p. 139 Egzam. teoret. 17. czerwca 1926 Higjena: dostateczny Medycyna sądowa: dostateczny Egz. teor. - prakt. 1. lipca 1926 okulistyka: dostateczny 18. IV. 1926 Dermatol. - niedostatecznie 14. I. 1926 Położnictwo - niedostatecznie 2. X. 1926 Chirurgja - niedostatecznie Egzam. popr. 15. I. 1927 Chirurgja - dostatecznie 9. III. 1927 Dermatol. - dostatecznie 4. III. 1927 Położnictwo - dostatecznie Higjena — dostatecznie	18/III 1927

L. p.	Imię Nazwisko, religja i urodzenia
1427	Sarano ur. 22. grudn z Łodzi pow. W rel. rz.-kat.
1428	Karo Sprzi ur. 30. X z Leszna rel. mojż
1429.	Artur Mie ur. 9. marc rel. evang ur. Czarny pow. Gost
1430	Na Oberla ur. 24. czer 18 z Lnemy rel. m

L. p.	Imię Nazwisko, wiek religja i miejsce urodzenia	Świadectwo dojrzałości	Ma zdać się egzaminowi ścisłemu I.	II.	III.	Uwaga Promocja
1427	Irena Jaranowska ur. 22. grudnia 1899 w Łobzowie pow. Wąbrzeźno rel. rz.-kat.	Gimn. im. Marcinkowskiego w Poznaniu z 24. VI. 1920.	I. stopnia tek. złożyła w Poznaniu dnia 20. IX. 1922. z wynikiem dobrym.	N: 80 Egzam. teoret. 19. lutego 1925. Patol. og. – dostatecznym Farmakol. – dostatecznym Egzam. teor. prakt. 25 czerwca 1925. Psychjatrja – celujący 12. X. 1925. Anat. pat. – dostatecznym 26. XI 1925. Interna – dostatecznym 28. V. 1926 Sedjatrja – dostatecznym	N: 70 Egzam. teor. prakt. 6. III. 1926 Chor. skórne – niedostatecznym 29. III. 1926 Okulistyka – celujący 15. XI. 1926 Chirurgja – niedostateczny 2. XII. 1926 Położnictwo – dostatecznym Egzam. teoret. 20. I. 1926 Higjena – celujący Med. sądowa – dostatecznym Egzam. popr. 18. XII. 1926 Dermatol. – dostatecznym 15. V. 1927 Chirurgja – dostateczny	29 28/I 1927
1428	Marceli Spritzer ur. 30. Kwietnia 1901. w Łodzi (Kraków) rel. moj.	Samodz. Gimn. III. im. J. Sobieskiego Kraków L: 7. z 11. VI. 1919. –	I. stopnia z wyróżnieniem złożono na Uniw. tyteć. we Lwowie 14. marca 1923 z wynikiem celującym.	N: 105 Egzam. teoret. 12. marca 1925 Patol. og. – celujący Farmakol. – dostatecznym Egzam. teor. prakt. 12. X. 1925. Anat. patol. – celujący 16. XII. 1925 Interna – celujący 9. III. 1926 Sedjatrja – niedostatecznym 18. III. 1926 Psychjatrja – celujący Egzam. popr. 27. 4. 1926 Sedjatrja – dostatecznym	N: 129 Egzam. teor. prakt. 1. czerwca 1926 Dermatol. – dostateczny 24. 6. 1926 Okulistyka – celujący 13. XI. 1926 Chirurgja – celujący 24. II. 1927. Położnictwo – celujący Egzam. teoret. 20. I. 1927 Medycyna sądowa – celujący Higjena – dostateczny N: 39 30. I. 1926 Chor. skórne – dostateczny 11. III. 1926 Położnictwo – celujący 20. IV. 1926 Okulistyka – dostateczny 31. maja 1926 Chirurgja – dostateczny Egzam. teoret. 29. kwietnia 1926 Higjena – dostateczny Med. sądowa – dostateczny	3/III 1927
1429	Artur Zygmunt Mielke ur. 9. marca 1900. rel. evang. ur. Czarnylesie pow. Częstochowa	Niemieckie Gimn. w Łodzi N: 12 z 30. 6. 1920. –	I. stopnia tek. złożono na Uniwersytecie w Poznaniu dn. 18. IV. 1923 z powodem dostatecznym			19/6 1926
1430	Natan Oberländer ur. 24. czerwca 1898 w Lnemysłu rel. moj.	Rada Wydz. Tek. Uj. uchwaliła na posiedzeniu z dnia 23. maja 1925. dopuścić kandydata do nabycia dyplomu egzaminowego z wiadmia pod warunkiem złożenia I. II. i III. sp. tek. –	N: 32 Egzam. Teor. prakt. 9. marca 1925 Histologja – niedostateczny 25. Kwietnia 1925. Fizjologja – dostateczny 6. maja 1925. Anatomja – dostateczny 9. czerwca 1925. Chemja – dostateczny Egzam. Teoret. 2. lipca 1925. Biologja – niedostateczny 9. X. 1925. Fizyka – dostateczny Egzam. popr. 15. X. 1925. Histologja – dostateczny 26. X. 1925. Biologja – dostateczny	N: 7. Egzam. teor. prakt. 12. XI. 1925. Psychjatrja – dostateczny 7. XII. 1925. Anat. patol. – dostateczny 24. II. 1926 Interna – dostateczny 18. III. 1926 Sedjatrja – dostateczny Egzam. teor. 4. II. 1926 Patol. ogólna – niedostateczny Farmakol. – niedostateczny Egzaem. popr. 29. 4. 1926 Pat. ogólna – niedostateczny 6. 5. 1926 Farmakol. – dostateczny 27. 5. 1926 Patol. ogólna – dostateczny	N: 146 Egzaem. Teoret. 24. 6. 1926 Higjena – niedostateczny Med. sądowa – dostateczny Egzam. teor. – prakt. 18. października 1926 Chirurgja: niedostateczny 28. października 1926 Choroby skórne i wen.: dostateczny 26. XI. 1926 Ginekol. – niedostateczny 2. XII. 1926 Okulist. – dostateczny Egzaem. popr. 9. XII. 1926 Higjena – dostateczny 5. II 1927 Chirurgja – dostateczny 11. II. 927 Ginekol. – dostateczny	17/II 1927

L. p.	Imię Nazwisko, wiek, religija i miejsce urodzenia	Świadectwo dojrzałości	Poddał się egzaminowi z ścisłem z			Uwaga	Promocja
			I.	II.	III.		

30

1431

Emil

Kleiner

ur. 25. czerwca 1899

we Lwowie

rel. mojż.

C.K. gimnazjum IV. – Lwów

L: 33

z 6. VI. 1917. –

Rada Wydz. tek. U.J. uchwaliła na posiedzeniu 21. XI. 1924 dopuścić kandydata do ustnej fikcji dyplomu uzyskanego z wiedniu pod rygorem złożenia I. II. i III. rys. tek. –

№ 24

Egzam. teor. prakt.

17. lutego 1925.

Chemija – dostatecznie

11. marca 1925.

Anatomija – dostatecznie

30. stycznia 1925.

Histologija – dostatecznie

7. maja 1925.

Fizjologija – celujący

Egzam. teoret.

6. marca 1925.

Fizyka – dostatecznie

26. XI. 1925.

Biologija – niedostatecznie

Egzam. popr.

10. XII 1925

Biologija – dostatecznie

№ 32

Egzam. teor. prakt.

15. III. 1926

Anat. patol. – dostatecznie

5. 5. 1926

Interna – dostatecznie

18. III. 1926

Psychjatrja – dostatecznie

22. 6. 1926

Ledjatrja – dostatecznie

Egzam. teoret.

16. XII. 1926

Patol. ogólna – dostatecznie

Farmakol. – dostatecznie

№ 39

Egzam. teoret. prakt.

14. I. 1926

Chirurgja – dostatecznie

25. II. 1927

Ginekol. – dostatecznie

17. III. 1927

Okulistyka – dostatecznie

26. III. 1927

Dermatol. – dostatecznie

Egzam. teoret.

17. III. 1927

Higjena – dostatecznie

Med. sąd. – dostatecznie

6/4 1927

1435

Jan

recte

Wi

ur. 28. III. 18

we Lwo

rel. m

Stanisław

Walewski

ur. 21. sierpnia 1890.

w Dawidowie

rel. rzym. kat.

1432

L. 41.

C. K. Gimnazjum Franciszka Józefa we Lwowie

2

12. VII. 1908.

I-sze

wyrozumm lekarskie złożył we Lwowie w roku 1913. –

Rada Wydz. tek. U.J. uchwaliła na posiedzeniu zalicza kandydatowi Egzamina złożone z grazu ij. patol. og. i dziedzictwa oraz farmakologji i dopuściła do zdawania dalszych egzaminów II. rys. lekarskiego. –

№ 122

Egzaminy teor. prakt.

20. Kwietnia 1925

Anat. patol. – dostatecznie

16. maja 1925

Ledjatrja – dostatecznie

2. czerwca 1925.

Psychjatrja – celujący.

10. czerwca 1925.

Interna – celujący

№ 6.

Egzam. Teor. prakt.

4. listopada 1925

Choroby skórne – dostatecznie

4 XII 1925.

Położnictwo – dostatecznie

18. III. 1926

Okulistyka – dostatecznie

10. 5. 1926

Chirurgja – dostatecznie

Egzam. Teoret.

4. II. 1926

Higjena – niedostatecznie

Med. sądowa – dostatecznie

Egzam. popr.

15. V. 1926

Higjena – dostatecznie

1915 1926

1436.

Edel

ur. 2. XI

z Działo

rel.

1433.

Jute

Horn

ur. 16. lutego 1893.

Zbarazu

rel. mojżesz.

Rada Wydz. tek. U.J. uchwaliła dn. 14. V. 24 dopuścić do matrykulacji dyplom pod warunkiem złożenia I. II. i III. rys. tek. –

№ 33.

Egzam. teoret.

17. sierpnia 1917.

Fizyka – dostatecznie

Biologja – celujący

Egzam. teor. prakt.

Chemija – (Lwów)

29. maja 1925.

Histologja – dostatecznie

24. XI. 1926

Anatomja – dostatecznie

2. XII. 1926

Fizjologja – dostatecznie

№ 16

Egzam. teor. prakt.

16. XII. 1926

Psychjatrja – celujący

21. II. 1927.

Anat. pat. – niedostatecznie

21. III. 1927

Interna – dostatecznie

25. 6. 1927

Ledjatrja – dostatecznie

Egzam. teoret.

15. grudnia 1927.

Patologja: dostatecznie

Farmakologja: dostatecznie

Egzam. popr.

17. stycznia 1928.

Anatomja patologiczna: dostatecznie

Nr. pr. 24.

7. lutego 1928

okulistyka: dostatecznie

18. lutego 1928.

Choroby skórne: dostatecznie

6. marca 1928.

Położnictwo: niedostatecznie

21. 5. 1928.

Chirurgja – dostatecznie

Egzam. teoret.

25. października 1928.

Higjena: dostatecznie

Medycyna sąd: dostatecznie

Egzam. popr.

20. listopada 1928.

Położnictwo: dostatecznie

28/XI 1928

1437.

Ste

Si

ur. 11. stycz

Radomy

rel. m

Henryk

Wald

ur. 16. XII. 1897.

z Drohobycza

rel. mojż.

1434.

C. k. Komisja Wiedeń

L: 24.

26. XI. 1915.

Rada Wydz. tek. uchwaliła wydrukowanie dyplomu tek. pod warunkiem złożenia I. II. i III. rys.

№

Egzam. teor. prakt.

19. VI. 1925.

Histologja – dostatecznie

25. VI. 1925.

Fizjologja – dostatecznie

16. XII. 1925

Anatomja – celujący

24. X. 1925.

Chemja – dostatecznie

Egzam. teoret.

16. X. 1925.

Fizyka – dostatecznie

19. VI. 1915.

Biologja – dostatecznie

№ 27

Egzam. teoret.

25. V. 1926

Patol. ogólna – niedostatecznie

Farmakol. – niedostatecznie

Egzam. teor. prakt.

18. III. 1926

Psychjatrja – dostatecznie

28. Kwietnia 1926

Interna dostatecznie

14 czerwca 1926

Anat. patol – dostatecznie

1. 7. 1926

Ledjatrja – dostatecznie

Egzam. popr.

21. października 1926

Farmakologja: dostatecznie

16. XII. 1926

Patol. og. – dostatecznie

№ 44

Egzam. teor. prakt.

7. II. 1927

Chirurgja – niedostatecznie

28. II. 1927

Dermatol. – dostatecznie

19. III. 1927

Okulistyka – dostatecznie

26. maja 1927

Położnictwo: dostatecznie

18. czerwca 1927

Chirurgja: dostatecznie

Egzam. teoret.

17. III. 1927

Higjena – dostatecznie

Med. sąd. – niedostatecznie

30. 6. 1927

Med. sądu – dostatecznie

7/7 1927

1438.

Jald

ur. 21. grud

w Wysocku

rel. m

L. p.	Imię Nazwisko, wiek religja i miejsce urodzenia	Świadectwo dojrzałości	Poddał się egzaminowi ścisłemu I.	II.	III.	Uwagi Promocja
1435	Leon Ganget rectę Wixel ur. 28. III. 1898. w Lwowie rel. mojż.	L: 1; Gim. 5-te Lwów - 2 8/5. 1916. Rada Wyżej Lek. Izby Lekarskiej dopuściła Kandydata do nostryfikacji czynem zagr. pod warunkiem odbycia I. II i III rygorozum.	N: 37. Egzam. teoret. 19. VI. 1925. Fizyka – niedostateczny 26. II. 1925. Biologja – celujący Egzam. teor. prakt. 29. VI. 1925. Histologja – dostateczny 21. X. 1925. Anatomja – niedostateczny 5. XII. 1925. Fizjologja – celujący 9. XII 1925 Chemja – niedostateczny Egzam. popr. 19. I. 1926 Chemja – dostateczny 29. I. 1926 Anat. opis – dostateczny 12. III. 1926 Fizyka – dostateczny N: 56	N: 47. Egzam. Teoret. 11. 4. 1926 Anat. ogólna – dostateczny Farmakol. – dostateczny Egzam. teor. prakt. 10. 5. 1926 Anat. pat. – niedostateczny 25. 5. 1926 Psychjatrja – dostateczny 14. 6. 1926 Interna – niedostateczny 1. października 1926 Pediatrja: dostateczny Egzam. popr. 14. października 1926 Interna: dostateczny 2. XI. 1926 Anat. pat. – dostateczny	N: 10 Egzam. Teor. prakt. 16. XI. 1926 Okulistyka – dostateczny 18. XI. 1926 Dermatol. – dostateczny 22. I. 1927 Chirurgja – niedostateczny 18. II. 1927 Ginekol. – dostateczny Egzam. teoret. 9. XII. 1926 Higjena – dostateczny Med. sądowa – dostateczny Egzam. popr. 7. III. 1927 Chirurgja – dostateczny	31 14/III. 1927.
1436	Zofja Edelman ur. 2. XI. 1899 r. w Działoszycach rel.		N: 56 Egzam. Teoret. prakt. 30. VI. 1925. Chemja – dostateczny 3. XII 1925 Histologja – dostateczny 4. lutego 1926 Fizjologja – dostateczny	Rada Wyżej Lek. Izby Lekarskiej na posiedzeniu 10. XI. 1926 zaliczyła kandydatce postrzega medycyny ogólnej w Lwowie ur. w charakterze komisarzyki okręg. lekarza medycyny odbyte w Halle jako asystentce do 5-letnia chirurgji Lek. – i obowiązki do zdania I. II i III rygor. lek.	Egzam. Teoret. 25. II. 1927 Fizyka – dostateczny 15. marca 1928. Biologja: celujący		
1437.	Henoch Jakób Silberman ur. 11. stycznia 1895 Radomyśl – Wielki rel. moj.	L. 40. C.K. Komisja Egzaminu Wiedeń 12. XII. 1916. – Rada Wyżej Lek. Izby Lekarskiej dopuściła Kandydata do nostryfikacji czynem Wiedeńskiego dyplomu pod warunkiem zaliczenia mu I. II. i III. rygorozum.	N: 44 Egzam. teoret. 15. III. 1918 Fizyka – dostateczny 15. VII. 1918 Biologja – dostateczny Egzam. teor. prakt. 27. czerwca 1925 Fizjologja – dostateczny 30. czerwca 1925 Histologja – dostateczny 25. XI. 1925. Anatomja – dostateczny 15. XII. 1925. Chemja – dostateczny	Uzupełnił za Wiedniu: N: 38 Egzam. teor. prakt. 17. 5. 1926 Anat. pat. – niedostateczny 18. III. 1926 Psychjatrja – celujący 28. 6. 1926 Interna – dostateczny 1. marca 1927 Pediatrja: niedostateczny Egzam. teoret. 24. 6. 1926 Farmakol. – dostateczny Egzam. popr. 7. III. 1927 Anat. pat. – dostateczny 7. III. 1926 Psychjatrja – dostateczny N: 11 Egzam. teor. prakt. 30. XI 1925 Anat. pat. dostateczny 23. II. 1926 Psychjatrja – dostateczny 21. III. 1926 Interna – dostateczny 19. 5. 1926 Pediatrja – dostateczny Egzam. teoret. 18. II. 1926 Farmakol. ogólna – dostateczny Farmakol. – dostateczny	Nr. pr. 63 Egzam. teor. – prakt. 17. marca 1927 Okulistyka: dostateczny 19. marca 1927 Choroby skórne i weneryczne celujący 8. V. 1927 Chirurgja – niedostateczny 26. V. 1927 Położnictwo: dostateczny Egzam. teoret. 7. grudnia 1927. Higjena: dostateczny Medycyna sąd.: dostateczny Egzam. popr. 19. grudnia 1927. Chirurgja: dostateczny N: 128 Egzam. Teor. prakt. 31. 5. 1926 Chirurgja – dostateczny 3. 7. 1926 Położnictwo – dostateczny 10. 6. 1926 Okulistyka – dostateczny 8. 6. 1926 Dermatol. – dostateczny Egzam. teoret. 17. 6. 1926 Higjena – dostateczny Med. sądowa – dostateczny	20/XII 1927
1438.	Dawid Goldreich ur. 21. grudnia 1893. w Wysocku Wyżnem rel. mojż.	C.K. Komisja w Krakowie L: — Z. 24. IX. 1918. Rada Wyżej Lek. Izby Lekarskiej dopuściła Kandydata do nostryfikacji czynem lek. Uniwersytetu we Lwowie pod warunkiem zaliczenia mu I. II. i III. rygor. lek.	N: 35. Egzam. teoret. 11. czerwca 1925. Biologja – niedostateczny Fizyka – dostateczny Egzam. teor. prakt. 15. czerwca 1925. Histologja – dostateczny 25. czerwca 1925. Fizjologja – dostateczny 7. X. 1925. Anatomja – dostateczny 20. X. 1925. Chemja – dostateczny Egzam. popr. 29. X. 1925. Biologja – celujący		Egzam. teoret. 18. II. 1926 Farmakol. ogólna – dostateczny Farmakol. – dostateczny	Egzam. teoret. 17. 6. 1926 Higjena – dostateczny Med. sądowa – dostateczny	17/ 1926

L. p.	Imię Nazwisko, wiek, religja i miejsce urodzenia	Świadectwo dojrzałości	Poddał się egzaminowi ścisłemu			Uwaga Promocja
			I.	II.	III.	
32	Maurycy Bernard	C.K. Gimn. w 4-te Lwów L: 30. Z 14.V.1915.	N: 34 Egzam. teoret. 26. czerwca 1925. Fizyka – dostatecznym 8.X.1925. Biologja – dostatecznym Egzamn. teor. prakt. 16. czerwca 1925. Chemja – dostatecznym 13. czerwca 1925. Histologja – dostatecznym 17.VI.1925. Anatomja – dostatecznym 16.X.1925. Fizyologja – dostatecznym	V/16 Egzam. teoret. 26. listopada 1925. Sądst. ogólna – dostatecznym Farmakol. – dostatecznym Egzam. teor. prakt. 10.XII.1925 Psychjatrja – celujący 16.XI.1925 Interna – dostateczny 15.II.1926 Anat. patol. – dostateczny 11.II.1926 Sedjatrja – dostateczny	N: 92 Egzam. teor. prakt. 19.III.1926 Okulistyka – dostateczny 24.IV.1926 Chirurgja – dostateczny 14.5.1926 Ginekol. – niedostateczny 17.6.1926 Dermatol. – celujący Egzam. teor. 10.6.1926 Higjena – dostateczny Med. sądowa – dostateczny Egzam. prakt. 29.6.1926 Położnictwo – dostateczny	27/7 1926
1439.	Tadanier					
	ur. 21. czerwca 1897. w Lwowie rel. moj.	Rada wydz. lek. U.J. uchwaliła dopuścić do rygorozum lekarskiego z wynikiem dobrym. Rygorozum lekarskie w Berlinie po złożeniu I.II.III. egz. lek. –				
	Zygfryd	C.K. gimn. Wyższe Jarosław L: 9 Z 7. czerwca 1918.	N: 40 Egzam. teoret. 26. czerwca 1925. Fizyka – dobry 25. czerwca 1925. Biologja – celujący Egzam. teor. prakt. 30. czerwca 1925. Histologja – dostateczny 16.X.1925. Fizyologja – celujący 20.X.1925. Chemja – celujący 21.X.1925. Anatomja – celujący	V/16 Egzam. teoret. 14.I.1926 Sądst. og. – dostateczny Farmak. – dostateczny Egzam. teor. prakt. 12.I.1926 Sydjatrja – celujący 1.II.1926 Anat. patol. – dostateczny 24.II.1926 Interna – celujący 19.III.1926 Seksuatrja – celujący	N: 107 Egzam. teor. prakt. 31.5.1926 Chirurgja – dostateczny 13.4.1926 Położnictwo – dostateczny 27.4.1926 Okulistyka – dostateczny 30.4.1926 Dermatol. – dostateczny Egzam. teor. 22.4.1926 Higjena – dostateczny Med. sądowa – dostateczny	4/6 1926
1441.	Kühlbauer					
	ur. 12. stycznia 1900 w Jarosławiu rel. moj.	Rada Wydz. lek. U.J. uchwaliła dopuścić do rygorozum lekarskiego wynikiem dobrym lek. uzyskanego w Berlinie pod warunkiem złożenia I.II.i III egz. lek. –				
	Lezua	Gym. gimn. Realne w Chrzanowie L.7. Z 28.V.1919.	N: 169. Egzam. teoret. 13.XI.1925. Sądst. ogólna – dostateczny Farmakol. – dostateczny Egzam. teor. prakt. 22. czerwca 1925. Anat. patol. – dostateczny 30. czerwca 1925. Histologja – dostateczny 12.X.1925. Interna – niedostateczny 27.XI.1925. Sedjatrja – niedostateczny Egzam. popr. 7.XII.1925 Fizyka – dostateczny 15.XII.1925. Sedjatrja – niedostateczny 19.I.1926 Sedjatrja – dostateczny	N: 38. Egzam. teoret. 4.III.26 Higjena – dostateczny Med. sądowa – dostateczny Egzam. teor. prakt. 30.I.1926 Choroby skórne – dostateczny 9.II.1926 Okulistyka – dostateczny 16.III.1926 Położnictwo – dostateczny 24.III.1926 Chirurgja – niedostateczny Egzam. popr. 17.6.1926 Chirurgja – dostateczny	30/VI. 1926.
1444.	Sternberg					
	ur. 30 października 1898. w Krakowie rel. moj.	Rada Wydz. lek. U.J. uchwaliła nie poniechanie dopuścić kandydata do rygorozum lekarskiego wynikiem dobrym lek. uzyskanego w Frybergu pod warunkiem złożenia II. i III. egz. lek. –	/			
	Berthold	C.K. Komisja Egzaminacyjna w Nisku L: 38 Z 7.III.1915.	N: 39 Egzam. teor. prakt. 25. czerwca 1925. Fizjologja – dostateczny 27.6.1925. Histologja – celujący 15.XII.1925 Chemja – dostateczny 19.5.1926 Anatomja – dostateczny	N: 66 Egzam. teoret. 25.6.1926 Sądst. og. – niedostateczny Farmakol. – dostateczny Egzam. teor. – prakt. 20. października 1926 Sedjatrja: dostateczny 9.XI.1926 Seksuatrja – dostateczny 13.II.1926 Interna – dostateczny 14.III.1927 Anat. patol. – dobry Egz. popr. 23.6.1927 Sądst. og. – dostateczny	Egz. pr. 79 Egzam. teor. – prakt. 30. czerwca 1927 Okulistyka: dostateczny 1. lutego 1928. Położnictwo: niedostateczny 25. lutego 1928. Choroby skórne: dostateczny 21.5.1928 Chirurgja – dostateczny Egzam. popr. 29 listopada 1928. Położnictwo: dostateczny Egzam. teoret. 7. grudnia 1927. Higjena: dostateczny Medycyna sąd: dostateczny	5/XII 928.
1442.	Tadenhecht					
	ur. 14. maja 1897. w Buczaczu rel. mojż.	Rada Wydz. lek. U.J. uchwaliła nie poniechanie z dniem 5.II.25. dopuścić kandydata do rygorozum lekarskiego wynikiem dobrym lek. uzyskanego w Wiedniu pod warunkiem złożenia I.II. i III egz. lek. –				

L. p.	Imię Nazwisko, religja i urodzenia					
1443.	Obarza					
	ur. 15. lipca w Koszycach rel. moj.					
1444.	Rud Lubi					
	9. lutego Brzeżka rel. m–ka					
1445.	Ofiep Oléé					
	ur. 17.I.189 w Drohobycz rel. mojż.					
1446.	Jan Chon					
	ur. 18. I. 18 w Bab (: Babice :) rel. gr. –					

L. p.	Imię Nazwisko, wiek religja i miejsce urodzenia	Świadectwo dojrzałości	Poddał się egzaminowi ścisłemu I.	II.	III.	Uwaga Promocja

1443. Obarzański
ur. 15. lipca 1897.
z Koszycach
rel. moj.

L: 3.
d. Gimn. ist. Suny
Kraków
2.12.VI.1918.

Rada wydz. lek. Uj. uchwaliła dopuścić kandydata do matrykulacji dyplomu lek. uzyskanego w Wiedniu z wiedniem pod warunkiem złożenia I. II. i III. wyg. lek.

N: 42
Egzam. teoret.
Wiegerca 1925,
Fizyka - dostateczny

Egzam. teor. prakt.
14. 5. 1916
Histologja – dostateczny
3.7.1926
Fizjologja – dostateczny

1444 Rudolf Lubicki
9. lutego 1895 r.
Bielsko
rel. r-kat.

L. 25.
Gimn. dawniej tut.
Bielsko
6/VII. 1913.

Rada Wydz. lek. Uj. uchwaliła dopuścić kandydata do matrykulacji dyplomu lek. uzyskanego w Wiedniu pod warunkiem złożenia II i III wyg. lek. —

N: 1
Egzam. teoret.
8. X. 1925.
Botan. ogólna – dostateczny
Farmakol. – dostateczny

Egzam. teoret. prakt.
5. X. 1925.
Anat. patol. – dostateczny
28. X 1925.
Interna – dostateczny
10. X 1925.
Sedjatrja – dostateczny
13. X 1925.
Psychjatrja – dostateczny

N: II.
Egzam. teor. prakt.
7. XII. 1925.
Chirurgja – dostateczny
13. XI. 1925.
Położnictwo – dostateczny
24. XI. 1925.
Okulistyka – dostateczny
18. XI. 1925.
Choroby skórne – dostateczny

Egzam. teor.
12. XI. 1925.
Higjena – dostateczny
Med. sądowa – dostateczny

26/XI. 1925.

1445 Józef Ołdziej
ur. 17. I. 1897.
z Drohobycza
rel. moj.

L: 20
C.K. Gimn.
z Stryja
Z 5/VII 1916.

Rada Wydz. lek. uchwaliła uznać świadectwo dojrzałości dyplom kandydata pod warunkiem złożenia I. II. i III. wyp. lek. —

N: 2
Egzam. teor.
złożony z wynikiem
10. czerwca 1917.
Biologja – dostateczny
Fizyka – dostateczny

Egzam. Teor. Prakt.
20. II 1918.
Chemja – celujący
złożono w Wiedniu. –
4. XI 1925.
Anatomja – dostateczny
5. X 1925.
Histologja – dostateczny
29. X 1925.
Fizjologja – dostateczny

N: 14
Egzam. teor. prakt.
7. XII 1925.
Anat. patol. – miernie dostateczny
17. XII 1925.
Psychjatrja – miernie dostateczny
13. I. 1926
Interna – dostateczny
22. 4. 1926
Sedjatrja – miernie dostateczny

Egzam. teoret.
11. III 1926
Botan. ogólna – dostateczny
Farmakol. – niedostateczny

N: 163
Egzam. teor. prakt.
7. VII. 1926
Bernatol. – dostateczny
7. VII. 1926
Okulistyka – dostateczny
2. października 1926
Chirurgja: niedostateczny
21. października 1926
Położnictwo: dostateczny

Egzam. teor.
18. XI. 1926
Higjena – dostateczny
Med. sąd. – niedostateczny

14/I 1927

17. 6. 1926
Farmakol. – dostateczny
25. 6. 1926
Psychjatrja – dostateczny

Egzam. poprz.
26. 4. 1926
Anat. patol. – dostateczny
4. 5. 1926
Psychjatrja – dostateczny
20. 5. 1916
Farmakol. – niedostateczny
25. 5. 1916
Psychjatrja – niedostateczny

Egzam. poprz.
4. XII. 1926
Chirurgja – dostateczny
16. III. 1926
Med. sądowa – dostateczny

L: 25.

N: 4
Egzam. teoret.
złożony z wynikiem 1918 r.
na Uniw. Jag. w Krakowie.
Fizyka – dostateczny
Biologja – dostateczny

Egzam. teor. prakt.
3. XI. 1925.
Chemja – dostateczny
14. X. 1925.
Anatomja – dostateczny
23. X. 1925.
Histologja – dostateczny
13. XI. 1925.
Fizjologja – dostateczny

N: 31
Egzam. teoret.
11. III. 1926
Botan. ogólna – niedostateczny
Farmakol. dostateczny

Egzam. teor. prakt.
18. III. 1926
Psychjatrja – niedostateczny
25. 5. 1926
Sedjatrja – niedostateczny
28. 6. 1926
Interna – dostateczny
26. 4. 1926
Anat. pat. – dostateczny

Egzam. poprz.
15. 6. 1926
Psychjatrja – dostateczny
24. 6. 1926
Bot. og. – dostateczny
1. 7. 1926
Sedjatrja – dostateczny

N: 4
Egzam. teor.
4. XI. 1926
Higjena – dostateczny
Med. sądowa – dostateczny

Egzam. teor. prakt.
7. X. 1926
Okulistyka – dostateczny
16. X. 1926
Dermatol. – dostateczny
4. XII. 1926
Chirurgja – dostateczny
14. I. 1927
Ginek. – dostateczny

7/II 1927

1446. Jan Choma
ur. 18. I. 1894 r.
z Baćkach (: Bańce :)
rel. gr.-kat.

Rada Wydz. lek. Uj. uchwaliła na posiedzeniu swem z dnia 6 II 25. dopuścić kandydata do matrykulacji dyplomu uzyskanego w Badze – pod warunkiem złożenia I. II. i III. wyp. lekarskiego –

5/XII 1928.

L. p.	Imię Nazwisko, wiek, religja i miejsce urodzenia	Świadectwo dojrzałości	Poddał się egzaminowi ściśle mu z			Uwaga	Promocja
			I.	II.	III.		
34		C.K. Gimn.	N: 34	I-III.	N: 92		
1447.	Y Szyder Eichenholz ur. 6. października 1898 r. w Tarnowie rel. mojżesz.	L: 37. C.K. Gimn. I. Tarnów z 8. VI. 1916 r. Tarnów Rada Wyżs. Tech. Uj. uchwaliła dopuścić kandydata do nostryfikacji dyplomu lek. uzyskanego w Wiedniu pod warunkiem wyrównania 1 półrocza ang. z złożenia I. II. i III egz. lek.	N: 5. Egzam. teor. praktyczny 25. XI. 1925. Anatomja – celujący 25. X. 1925. Histologja – dostateczny 5. XI. 1925. Fizjologja – celujący 27. 4. 1926 Chemja – dostateczny Egzam. teoret. 18. XII. 1925. Fizyka – celujący 11. III. 1926 Biologja – celujący	N: 52 Egzam. teor. praktyczny 31. 5. 1926 Anat. patol. – dostateczny 11. 5. 1926 Psychjatrja – celujący 6. XI. 1927 Interna – celujący 10. stycznia 1928. Sedjatrja: dostateczny Egzam. teoret. 26. kwietnia 1928. Patologja og. i dośw.: dostateczny Farmakologja: celujący	Nr. pr. 46 Egzam. teor.-praktyczny 15. maja 1928 Okulistyka: dostateczny 2. czerwca 1928. Choroby skórne i wen.: dostateczny 18. października 1928. Położnictwo: celujący 7. grudnia 1928. Chirurgja: dostateczny Egzam. teoret. 28. 6. 1928. Higjena – dostatecznym Med. spd. – dostatecznym	12/XII 1928.	
1448.	Y Lea Sliaer ur. 23. września 1897 r. w Brzeżanach rel. mojż.	L: 46. C.k. Gimn. Komisja wiedeńska — 27. III. 1917 r. Rada Wyżs. Tech. U.j. uchwaliła dopuścić kandydata do nostryfikacji dyplomu lek. uzyskanego w Wiedniu pod warunkiem złożenia I. II. i III egz. lek.	N: 6 Egzam. teor. złożony 14. III. 1918 na Uniw. w Wiedniu Biologja – dostateczny Fizyka – dostateczny Egzam. Teoret.-praktyczny 25. XI. 1925. Anatomja – celujący 30. X. 1925. Histologja – dostateczny 19. XI. 1925. Fizjologja – dostateczny 15. XII. 1925 Chemja – dostateczny	N: 20 Egzam. Teor. praktyczny 21. I. 1926 Psychjatrja – dostateczny 15. II. 1926 Anat. patol. – dostateczny 22. III. 1926 Interna – dostateczny 18. 5. 1926 Sedjatrja – dostateczny Egzam. teor. 10. 6. 1926 Patol. ogólna – niedostateczny Farmakol. – dostateczny Egzam. popr. 9. XII. 1926 Patol. ogólna – celujący	N: 24 Egzam. teor.-praktyczny 14. XII. 1926 Okulistyka – dostateczny 31. I. 1927 Chirurgja – niedostateczny 26. II. 1927. Położnictwo – dostateczny 26. III. 1927 Dermatol. – dostateczny Egzam. teoret. 17. III. 1927 Higjena – dostateczny Med. spd. – dostateczny Egzam. popr. 30. kwietnia 1927. Chirurgja: dostateczny	5/V. 1927	
1449.	Y Abraham vel Roman Hammerschlag ur. 20. maja 1900 w Nowym Targu rel. mojż.	L: 9. C.k. Gimnazjum w Nowym Targu z 5/p. 1918 r. Rada Wyżs. Tech. U.j. uchwaliła dopuścić kandydata do nostryfikacji dyplomu lekarskiego uzyskanego w Brodze — pod warunkiem złożenia I. II. i III. egz. lek.	N: 3 Egzam. Teor. 26. XI. 1925. Biologja – celujący 15. I. 1926 Fizyka – dobry Egzam. Teor.-praktyczny 14. X. 1925. Anatomja – dostateczny 23. X. 1925. Histologja – dostateczny 2. XII. 1925. Fizjologja – dostateczny 9. XII. 1926 Chemja – niedostateczny Egzam. popr. 19. I. 1926 Chemja – dostateczny	N: 48 Egzam. Teoret. 22. 4. 1926 Patol. ogólna – dostateczny Farmakol. – niedostateczny Egzam. Teor.-praktyczny 10. 5. 1926 Anat. patol. – dostateczny 25. 5. 1926 Psychjatrja – dostateczny 14. 6. 1926 Interna – niedostateczny 1. października 1926 Sedjatrja: dostateczny Egzam. popr. 14. października 1926 Interna: dostateczny 28. października 1926. Farmakologja: dostateczny	N: Egzam. teor.-praktyczny 15. XI. 1926 Okulistyka – dostateczny 18. XII. 1926 Dermatol. – dostateczny 22. I. 1927 Chirurgja – niedostateczny 18. II. 1927 Otorhinolaryngologja – niedostateczny Egzam. teor. 9. XII. 1926 Higjena – dostateczny Med. ogólna – dostateczny Egzam. popr. 7. IV. 1927 Chirurgja – niedostateczny 28. kwietnia 1927 Położnictwo: dostateczny 21. 5. 1927 Chirurgja – dostateczny	25/5 1927	
1450.	Y Israel Schmer ur. 30. czerwca 1898 r. w Borysławiu rel. mojż.	L: 10 Gimn. Państwowe Stanisławów z 19. VI. 1917. Rada Wyż. Tech. Uj. uchwaliła dopuścić kandydata do nostryfikacji dyplomu zagranicznego uzyskanego w Wiedniu pod warunkiem złożenia I. II. i III. Wyż. Tech. —	N: 7. Egzam. Teor. praktyczny 6. XI. 1925. Histologja – dostateczny 12. XI. 1925. Fizjologja – dostateczny 2. XII. 1925. Anatomja – celujący 15. XII. 1925. Chemja – dostateczny Egzam. Teoret. 16. VII. 1918 Fizyka – celujący Biologja – dostateczny Złożone na Uniw. we Lwowie. —	N: 19 Egzam. teor. praktyczny 21. I. 1926 Psychjatrja – celujący 22. II. 1926 Anat. patol. – dostateczny 15. III. 1926 Interna – dostateczny 18. 5. 1926 Sedjatrja – dostateczny Egzam. teor. 10. 6. 1926 Patol. ogólna – dostateczny Farmakol. – dostateczny	N: 157 Egzam. teor. praktyczny 7. VII. 1926 Dermatol. – dostateczny 7. VII. 1926 Okulistyka – dostateczny 25. października 1926. Chirurgja: dostateczny 11. XI. 1926 Położnictwo – dostateczny Egzam. Teoret. 9. XII. 1926 Higjena – dostateczny Med. spd. – celujący	14/XII 1926	

L. p.	Imię Nazwisko, wiek, religja i miejsce urodzenia	Świadectwo dojrzałości	Poddał się egzaminowi ściśle mu z			Uwaga	Promocja
			I.	II.	III.		
1451.	Fillin ur. 19. czer... z Kuta... rel. moj...						
1452.	Flatten ur. 22. XI. z Drohob... rel. mojż.						
1453.	Fac... ur. 3. I. 18... z Kolom... rel. mojż.						
1454.	Mieda... nr. 28. II. 1... z Niedobczy... rel. r. kat.						

Uwaga / Promocja	L. p.	Imię Nazwisko, wiek religja i miejsce urodzenia	Świadectwo dojrzałości	Poddał się egzaminowi ścisłemu I.	II.	III.	Uwaga / Promocja
							35
12/XII 1928.	1451.	Tillinger ur. 19. czerwca 1894 z Kutach rel. mojż.	L: 29. C.K. Gimnazj. Komisja w Nicomiu 27. XI. 1916. — Rada Wydz. Tek. Uj. uchwaliła na posiedzeniu swem dopuścić kandydata do matryfikacji dyplomu zagr. pod warunkiem złożenia I. II. i III. wyg. Tek. —	L: 1 Egzam. Teor. prakt. 11. XI. 1925. Anatomija – niedostateczny 5. I. 1925. Histologja – dostateczny 20. I. 1925. Fizyologja – dostateczny 9. II. 1926 Chemja – dostateczny Egzam. Teoret. 11. XI. 1925. Fizyka – dostateczny 29. 4. 1926 Biologja – dostateczny Egzam. prakt. 20. października 1926 Anatomja opis.: dostateczny [signature] N: 10	N: 7. Egzam. Teor. prakt. 16. XII. 1926. Psychjatrja – niedostateczny 13. XII. 1926 Anat. patol. – niedostateczny 3. I. 1927 Interna – dostateczny 14. XI. 1927 Fizjologja: niedostateczny Egzam. teoret. 20. października 1927. Patologja og.: niedostateczny Farmakologja: niedostateczny Egzam. prakt. 13. grudnia 1927 Psychiatrja: niedostateczny 21. lutego 1928. Anatomja patol.: dostateczny 30. kwietnia 1928. Fizjologja: dostateczny [signature] 37.	Nr. pr. 2 Egzam. teoret.-pr. 20. listopada 1928. Okulistyka: dostateczny 30. stycznia 1929. Dermatologja: dostateczny 14. marca 1929. Położnictw: dostateczny 12. października 1929. Chirurgja: niedostateczny Egzam. teoret. 6. czerwca 1929. Higjena: dostateczny Medycyna sąd: niedostateczny Egzam. prakt. 28. XI. 1929 Medycyna sąd: dostateczny Patol. og. – niedostateczny 6/6. 1929. Farmakol. – dostateczny 9. X. 1929. Psychjatrja 29. X. 1929. dostateczny Patologja V. 36 Egzam. teoret. 27. I. 27. Higjena – dostateczny Med. sądowa – dostateczny Egzam. teoret. prakt. 26. II. 1927. Chirurgja – niedostateczny 18. marca 1927 Położnictw: dostateczny 19. marca 1927 Dermatologja: dostateczny 28. kwietnia 1927 Okulistyka: dostateczny Egzam. popr. 23. 5. 1927 chirurgja: dostateczny [signature]	23/XII 1929 14. grudnia 1929. Chirurgja: dostateczny [signature]
5/V. 1927	1452.	Mojżesz Hallemann ur. 22. XI. 1898 z Drohobyczu rel. mojż.	C.K. Gimn. Franc. Józefa Drohobycz L: 6. — 2 3/VII. 1916. — Rada Wydz. Tek. Uj. uchwaliła 27. XI. 1916 r. dopuścić kandydata do matryfikacji dyplomu Tek. uzyskanego w Wiedniu pod warunkiem złożenia I. II. i III. wyg. tek. —	Egzam. teor. prakt. 27. I. 1926 Anatomija – celujący 8. I. 1926 Histologja – dostateczny 4. II. 1926 Fizyologja – dostateczny 20. VI. 1918 Chemja – dostateczny 9. VI. 1917 Fizyka – dostateczny Biologja – dostateczny Złożone na Uniw. w Wiedniu [signature]	Egzam. teor. prakt. 15. III. 1926 Interna – dostateczny 14. VI. 1926 Anat. patol. – dostateczny 27 maja 1926 Fizjologja – dostateczny 24. 6. 1926 Psychjatrja – dostateczny Egzam. Teoret. 16. XII. 1926 Patol. og. dostateczny Farmak. – dostateczny [signature]	Egzam. teoret. 27. I. 27. Higjena – dostateczny Med. sądowa – dostateczny Egzam. teoret. prakt. 26. II. 1927. Chirurgja – niedostateczny 18. marca 1927 Położnictw: dostateczny 19. marca 1927 Dermatologja: dostateczny 28. kwietnia 1927 Okulistyka: dostateczny Egzam. popr. 23. 5. 1927 chirurgja: dostateczny [signature]	4/7 1927
25/5 1927	1453.	Zygfryd Haber ur. 3. I. 1898. z Kolomyji rel. mojż.	C.K. Komisja w Wiedniu L: 54. 2 21. III. 1916. Rada Wydz. Tek. Uj. uchwaliła 5. VII. 1925 dopuścić kandydata do matryfikacji dyplomu uzyskanego w Krakowie pod warunkiem złożenia I. II. i III wyg. tek. —	L: 8 Egzam. teor. prakt. 9. XII. 1925. Anatomja – niedostateczny 17. XII. 1926 Fizjologja – dostateczny 4. III. 1927 Histologja – dostateczny 5. lipca 1927. Chemja: dobry Egzamn. teoret. 14. grudnia 1927. Fizyka: dostateczny 1. marca 1928. Biologja: niedostateczny Egzam. popr. 23. maja 1928. Anatomja opis.: dostateczny 29. października 1928 Biologja: dostateczny	Nr. pr. 4 Egzam. teoret. 29. maja 1929. Patologja og. i dośw.: niedostateczny Farmakologja: dostateczny Egzam. teor.-prakt. 18. marca 1929 Anatomja patol.: niedostateczny 11. 7. 1929. Psychjatrja – dostateczny 29. listopada 1929 Med. sądowa: niedostateczny 27. marca 1930. Fizjologja: dostateczny Egzam. popr. 19. maja 1930. Anatomja patol.: dostateczny 27. 6. 1930 Histologja dostateczny 27. listopada 1930 Patologja og.: dostateczny	Nr. pr. 2 Egzam. teor.-prakt. 20. grudnia 1930. Okulistyka: niedostateczny 20. marca 1931 Położnictwo: niedostateczny 24. czerwca 1931. Dermatologja: dobry 31. października 1931 Chirurgja: niedostateczny Egzam. teoret. 28. maja 1931 Higjena: dostateczny Medycyna sąd.: dostateczny Egzam. popr. 10. grudnia 1931. Okulistyka: dostateczny 26. lutego 1932 Położnictwo: niedostateczny 19. marca 1932. Chirurgja: niedostateczny 2. lipca 1932 Położnictwo: dostateczny	14/7 1933 F 22. czerwca 1932 Chirurgja: dostateczny
14/XII 1926	1454.	Alfons Niedniak ur. 28. II. 1895 z Niedobczyc rel. r. kat.	Rada Wydz. Tek. Uj. uchwaliła na posiedzeniu z dnia 5. VI. 1925 dopuścić kandydata do matryfikacji dyplomu Tek. uzyskanego we Wrocławiu pod warunkiem złożenia III. wyg. technicznego. —			Egzam. teor. prakt. 25. XI. 1925. Chirurgja – dostateczny 20. XI. 1925. Położnictwo – dostateczny 15. XII. 1925. Okulistyka – dostateczny 2. XII. 1925 Chor. skórne – dostateczny Egzam. teoret. 14. I. 26 Higjena – dostateczny 10. XII. 1925 Med. sądowa – dostateczny [signature]	15/I 1926

L. p.	Imię Nazwisko, wiek, religja i miejsce urodzenia	Świadectwo dojrzałości	Poddał się egzaminowi ściśle mu			Uwaga Promocja
			I.	II.	III.	

Dyr. Wydz. Lekarskiego VI L. Nr. m. 110 Lwów 36

36

Hersz Melech Lub
Henryk Emanuel

1455 Marienstraus

rodem z Lnemysla
26. III. 1897.
rel. mojżesz.

L. 7.
Gimnazjum
z Lnemyślu
z 27. VI. 1916

N. 11
Egzam. teor. prakt.
20. I. 1926
Anatomija – miedostateczny

Jakób

1456 Lomeranz

rodem z Borysławia
10. IV. 1899
rel. mojż.

Gimnazjum
z Lnomyślu
L: 43
z 23. VI. 1917.

Rada Wydz. lek.
Ur. j. uchwaliła
24. XI. 1925. dopuścić
do notryfikacji
dyplomu
kandydata – pod
warunkiem złożenia
I. II. i III. wyg. lek. –

N. 9.
Egzam. teor. prakt.
25. II. 1926
Chemija – dostateczny
20. I. 1926
Anatomija – celujący
1. I. 1926
Histologja – dostateczny
15. XII. 1925.
Fizjologja – celujący.

Egzam. teoret.
złożony w czerwcu
1918 we Lwowie. –

N. 45
Egzam teor. prakt.
22. III. 1926
Interna – dostateczny
14. czerwca 1926
Anat. patol. – dostateczny
24. maja 1926
Psychjatrja – dostateczny
24. 6. 1926
Dydaktyka – dostateczny

Egzam. Teoret.
16. XII. 1926
Lekarst. og. – dostatecznie
Farmakol. – dostatecznie

L. 37.
Egzam. teoret.
27. I. 1927
Higjena. – dostatecznie
Med. sąd. – dostatecznie
Egzam. teoret. prakt.
26. II. 1927.
Chirurgja – niedostatecznie
18. III. 1927
Położnictwo – dostatecznie
17. marca 1927.
Okulistyka: celujący
19. marca 1927
Dermatologja: dostateczny
Egzam. teoret.
2. maja 1927
Chirurgja: dostateczny

5/V. 1927.

Ernestyna

1457. Holländer

ur. 28. XII. 1895
Jarosław
rel. mojżesz

Gimn. Żeńskie
Kraków
L: 2
z 29. IV. 1913.

Rada Wydz. lek. Uz.
uchwaliła na po-
siedzeniu 5. II. 25.
dopuścić kandydata
do notryfikacji
dyplomu lekarskiego
uzyskanego w Wiedniu
pod warunkiem
złożenia I. II. i III.
wyg. lek. –

I-sze
rygorozum
złożone
przed
1. VI. 1918. r.
na
Uniwersytecie
w Wiedniu.

N. 28
Egzam. teor-prakt.
1. III. 1926
Anat. patol. – dostateczny
16. III 1926
Psychjatrja – niedostatecznie
2. 6. 1926
Interna – dostatecznie
25. 6. 1926
Psychjatrja – niedostatecznie

Egzam. Teoret.
16. XII. 1926
Lekarst. og. – niedostatecznie
Farmakol. – dostatecznie
Egzam. prakt.
21. I. 1927
Psychjatrja – dostatecznie
18. III. 1927
Psychjatrja – dostatecznie
30. 6. 1927
Lekarst. og. – niedostatecznie
19. IV. 1927
Lekarst. og. – dostatecznie

Nr. pr. 41
Egzam. teoret.
15. marca 1928.
Higjena: dostateczny
Medycyna sąd.: dostateczny
Egz. teor. prakt.
14. 6. 1928.
Położnictwo – dostatecznie
Okulistyka – dostatecznie
13. października 1928.
Choroby skórne i wen.:
dostateczny
14. marca 1929.
Chirurgja: dostateczny

29/V. 1929.

Jetti

1458. Frisch –
zamężna
Schummerowa
ur. 25. VIII 1893
z Kołomyji
rel. mojż.

L: 41.
C.K. Gimn. z jęz. wykł.
wykł. polskim
Kołomyja
z 7/VI. 1911.

Rada Wydz. lek. U.j.
zechciała 24. XII. 1925
dopuścić kandydata
do notryfikacji dyplomu lek.
uzyskanego w Wiedniu
pod warunkiem
złożenia I. II. i III wyg. lek.

N. 14.
I-sze
wyg. lekarskie
złożone
przed
1. VI. 1918 r. –
w Wiedniu. –

L. 26
Egzam. teor.
23. V. 1918
Lekarst. og. – celujący
Farmak. – celujący
Egzam. teor. prakt.
14. III. 1918
Anat. patol. – celujący
22. X. 1918
Psychjatrja – celujący
31. X. 1918
Psychjatrja – dostateczny
złożone we
Wiedniu
23. II. 1926
Psychjatrja – dostatecznie

Egzam. teoret
21. kwietnia 1927.
Higjena: dostateczny
Medycyna sąd.:
dostateczny

27/6 1927

1459. Falp
ur. 14. [illegible]
z Łobz
rel. moj

1460. Leh
ur. 18. I.
z Kalu
rel. m

1461 Kos
ur. 11. VI.
w Mos
rel. u

1462 Fajn
ur. 31. I
z Gassa
rel. moj

Uwaga	L. p.	Imię Nazwisko, wiek religja i miejsce urodzenia	Świadectwo dojrzałości	Ma zdać się egzaminowi ścisłemu I.	II.	III.	Uwaga Promocja

37

C.K. Komisja egzaminacyjna z Wiednia L:12 z 11. VIII. 1916.

Rada Wydz. Tek. Uj. uchwaliła dnia 27. XI. 1924 dopuścić kandydata do następującego egzaminu ścisłego z Wiednia pod zastrzeżeniem złożenia I. II. i III. egz. tek. —

1459. **Abraham Halpern** ur. 14. VIII. 1896 w Zborowie rel. mojżesz.

Nr. 13.
Egzam. teor. prakt.
11. II. 1925.
Histologja – dostateczny
23. III. 1926
Fizjologja – dostateczny
10. III. 1926
Anatomja – dostateczny
10. VII. 1918
Chemja – dostateczny
11. VII. 1918
Biologja – dostateczny
Fizyka – dostateczny,
złożone na Univ. z Wiednia.

Nr: 54
Egzam. teor prakt
Jesienca 1926
Anat. pat. – dostateczny
30. września 1926
Pedyatrja: niedostateczny
23. 6. 1927
Interna – niedostateczny
26. 5. 1927
Psychjatrja – dostateczny
Egzam. popr.
1. lutego 1928.
Interna: dostateczny
Egzam. teoret.
5. maja 1927.
Patalogja sg. niedostateczny
Farmakologja: dostateczny
Egzam. popr.
7. października 1927
Pedjatrja: dostateczny
14. XII. 1927
Lekarz pogotowia – celujący

Nr. pr. 29
Egzam. teoret. - prakt.
15. lutego 1928.
okulistyka: dostateczny
6. marca 1928.
Położnictw: dostateczny
27. II. 1928.
Dermatol. – dostateczny,
8. października 1928.
Chirurgja: dostateczny
Egzam. teoret
10. maja 1928.
Higjena: niedostateczny
Medycyna sądowa: dostateczny
Egzam. popr
25. października 1928.
Higjena: dostateczny

31/V 1929.

5/V. 1927.

L: 31
Gimn. im. Franc. Józefa z Drohobyczu
z 13/V. 1918.

Rada Wyd. tek. Uj. uchwaliła dnia 27. XI. 1925 dopuścić kandydata do następującego egzaminu ścisłego z Wiednia pod zastrzeżeniem złożenia I. II. i III. egz. tek. —

1460. **Leopold Kohlberg** ur. 18. I. 1899 w Kałuszu rel. mojż.

Nr. 12
Egzam. teor. prakt.
24. II. 1926
Histologja – dostateczny
10. III. 1926
Anatomja – dostateczny
23. III. 1926
Fizjologja – dostateczny
8. 6. 1926
Chemja – dostateczny
28. 1

Egzam. Teor.
7. 5. 1926
Fizyka – dostateczny
28. października 1926
Biologja: dostateczny

Nr: 12
Egzam. teor. prakt.
16. II. 1926
Psychjatrja – dostateczny
13. XII. 1926
Anat. patol. dostateczny
20. 6. 1927
Interna – dostateczny
11. października 1927
Pedjatrja: niedostateczny
Egzam. teoret.
24. XI. 1927.
Patalogja: niedostateczny
Farmakologja: celujący
Egzam. popr.
13. XII. 1927
Psychjatrja – dostateczny
1. marca 1928.
Patalogja: dostateczny

Nr. pr. 39
Egzam. - teor. - prakt.
15. marca 1928.
okulistyka: dostateczny
15. 6. 1928.
Położnictwo – dostateczny
8. X. 1928.
Chirurgja – niedostateczny
1. grudnia 1928.
Choroby skórne i wen.: dostateczny
Egzam. teoret.
10. maja 1928
Higjena: dostateczny
Medycyna sąd.: dostateczny
Egz. popr.
13. II. 1929
chirurgja – dostateczny

6/III 1929

29/V. 1927.

C.K. Komisja Egzaminacyjna Wiedeń L:168 2 29. 4. 1916

Rada Wyd. tek. U. J. uchwaliła na posiedzeniu 16. XII. 1923. dopuścić kandydata do następującego egzaminu ścisłego w Berlinie pod zastrzeżeniem złożenia III. egz. tek. —

1461 **Jakób Kost** ur. 11. VI. 1898 w Mościskach rel. mojżesz.

Nr. 50
Egzam. teor. prakt.
13. II. 1926
Chirurgja – dostateczny
5. III. 1926
Położnictwo – dostateczny
16. III. 1926
Okulistyka – dostateczny
17. III. 1926
Choroby skórne – dostateczny

Egzam. Teor.
22. 4. 1926
Higjena – niedostateczny
Med. sądowa – dostateczny
Egzam. teoret.
– dostateczny
7. 5. 1926

29/6 1926

27/6 1928

Giimn. Filolog. z Częstochowie Nr. 6.
z 28. IX. 1916

Rada Wyd. tek. ustanowiła dopuścić kandydatów do następującego egzaminu ścisłego w Krakowie pod zastrzeżeniem złożenia I. II. III. egz. tek.

1462 **Marja Fajner** zam. Hallenkamm ur. 31. I. 1900 z Częstochowie rel. mojżesz.

Nr: 15
Egzam. teor. prakt.
20. III. 1926
Histologji – dostateczny
11. 5. 1926
Fizjologja – dostateczny
27. 9. 1926
Chemja – dostateczny
9. czerwca 926
Anatomja – dostateczny

Egzam. teoret
2. 7. 1926
Fizyka – niedostateczny
7. X. 1926
Biologja – dostateczny

Egzam. popr.
29. X. 1926
Fizyka – dostateczny

Nr: 13
Egzam. teor. prakt.
2. XII. 1926
Interna – dostateczny
16. XII. 1926
Psychjatr. – dostateczny
31. I. 1927.
Anat. patol. – niedostateczny
29. kwietnia 1927
Pedjatrja: dostateczny

Egzam. teoret.
17. III. 1927
Patol. og. – niedostateczny
Farmakol. – dostateczny
Egz. popr.
16. 5. 1927
Anat. patol. – dostateczny
23. 6. 1927
Patol. og. – celujący

Nr: 4
Egzam. teor. prakt.
6. II. 1927
Chirurgja – niedostateczny
20. marca 1928.
Położnictw: dostateczny
21. marca 1928.
okulistyka: dostateczny
16. maja 1928.
Choroby skórne i wen: celujący

Egzam. teoret.
9. lutego 1928
Higjena: dostateczny
Medycyna sąd: dostateczny

23/V 1928

L. p.	Imię Nazwisko, wiek, religja i miejsce urodzenia	Świadectwo dojrzałości	Zdawał się egzaminowi z sześciu przedmiotów I.	II.	III.	Uwagi Promocja
1463	Ławorskyj ur. 18.I.1889 w Hnylyerky rel. gr. kat.	C.K. Gimn. Franc. Józef I. Tarnopol L: 43 22/6.1910.	Rada Wydz. lek. U.J. uchwaliła na posiedzeniu dnia 27.XI 1925 dopuścić kandydata do ustnych egzaminów dyplomowych uzyskanego z wynikiem dobrym. Podpisano: Wł. lek. —	N: 46 Egzam. teor. prakt. 25.6.1926 Anat. pat. – dostateczny 24.4.1926 Histerem – dostateczny 22.4.1926 Fizyczatrja – dostateczny 17.6.1926 Ledsatrja – niedostateczny Egzam. teoret. 21. kwietnia 1927. Patologja og. i dośw.: niedostateczny Farmakologja: dostateczny Egzam. popr. 19.5.1927 Ledsatrja – dostateczny 23.6.1927 Fasol. og. – dostateczny	N: 74 Egzam. teor. prakt. 25.6. 1927 Okulistyka dostateczny 14. stycznia 1928 Choroby skórne: dostateczny 19. stycznia 1928 Położnictwo: dostateczny 3. marca 1928 Chirurgja: dostateczny Egzam. teoret. 24. listopada 1927. Higjena: dostateczny Medycyna sąd.: celujący	13/VI. 1928
1464	Oswald (: Osias :) ur. 16. grudnia 1893 w Lwowie rel. mojż.	C.K. Gimn. VIII. Lwów z 10.VI.1914 L: 24. Rada Wydz. lek. Uj. uchwaliła dopuścić kandydata do ustnych egzaminów dyplomowych uzyskanego w wiedniu pod warunkiem złożenia I. II. III. wł. lek. —	N: 17. Egzam. teor. prakt. 10. czerwca 1926 Histologja – dostateczny 15.6.1926 Fizjologja – dostateczny 30. czerwca 1926 Chemja: dostateczny 24.XI.1926 Anatomja – dostateczny Egzam. teoret. 25. czerwca 1926 Fizyka: dostateczny 4.XI.1926 Biologja – dostateczny	N: 18 Egzam. teor. prakt. 16.XI.1926 Fizyczatrja – dostateczny 31.I.1927 Anat. pat. – dostateczny 20. czerwca 1927. Medycyna wewn.: dostateczny 27.6.1927 Ledsatrja – dostateczny Egzam. teoret. 5. maja 1927 Patologja: niedostateczny Farmakologja: dostateczny Egzam. popr. 15.XII.1927 Fasol. og. – niedostateczny 9. lutego 1928 Patologja: dostateczny	Nr. pr. 32 Egzam. teor. – prakt. 1. marca 1928. Położnictwo: niedostateczny 15. maja 1928. Okulistyka: dostateczny 20. maja 1928 Choroby skórne i wen.: dostateczny 9. czerwca 1928. Chirurgja: niedostateczny Egzam. teoret. 10. maja 1928. Higjena: niedostateczny Medycyna sąd.: dostateczny Egzam. popr. 19. października 1928. Położnictwo: dostateczny 15.II.1929. Higjena – dostateczny 26. stycznia 1929. Chirurgja: dostateczny	23/IV 1929.
1465.	Sawczak ur. 26.XI.1891. w Krymiu rel. gr-kat.	L: 19/VIII B. Gim. wyższe w Sanoku Z dn. 18.6.1912	Rada Wydz. lek. uchwaliła na posiedzeniu 5.6.1928 dopuścić Kandydata do ustnych egzaminów dyplomowych uzyskanego w Wiedniu pod warunkiem złożenia II i III wł. lek. —	N: 65. Egzam. teoret. 25.6.1926 Patol. og. – dostateczny Farmakol. – dostateczny Egzam. Teor. prakt. 1.7.1926 Fizyczatrja – dostateczny 13.XII.1926 Anat. patol. dostateczny 21.III.1927 Histerja – dostateczny 1.6.1927 Ledsatrja – dostateczny	Nr. pr. 68 Egzam. teor. – prakt. 16. czerwca 1927 Choroby skórne i wen: dostateczny 30. czerwca 1927. Okulistyka: dostateczny 27. kwietnia 1928. Położnictwo: celujący 20.6.1928. Chirurgja – niedostateczny Egzam. teoret. 15. marca 1928. Higjena: dostateczny Medycyna sąd.: dostateczny Egzam. popr. 19. listopada 1928. Chirurgja: dostateczny	28/XI 1928
1466	Henryk Senensieb ur. w Lwowie rel. mojż.		Rada Wydziału lekarskiego dla uchwalenia załatwienia egzaminu złożone na Uniwersytecie we Lwowie z wynikiem (I. wyst. lek.) z 1918 r. ob. słuchacz lek.	N: 2 Egzam. teor. prakt. 19.I.1926 Ledsatrja – dostateczny 6.XII.1926 Anat. pat. dostateczny 16.XII.1926 Fizyczatrja – dostateczny 14.III.1927 Histerja – niedostateczny Egzam. teor. – prakt. 27. października 1927 Patologja og: niedostateczny Farmakologja: niedostateczny Egzam. popr. 11.X.1927 Histerja dostateczny 26. kwietnia 1928. Patologja: niedostateczny Farmakologja: dostateczny		

Uwaga / Promocja	L. p.	Imię, Nazwisko, wiek, religja i miejsce urodzenia	Świadectwo dojrzałości	Poddał się egzaminowi z ścisłemu I.	II.	III.	Uwaga / Promocja
13/VI 1928	1467	Abrahan Kerz ur. 13. lutego 1898 w Kobylance rel. mojż.	L: 15. Gimn. w Gorlicach 21/VI 1918.	Rada Wydz. lek. Uj. uchwaliła na posiedzeniu dnia 27. VI. 1925 dopuścić kandydata do rygorozum i dyplomu lekarskiego uzyskanego w Berlinie pod warunkiem złożenia III egzaminu lekarskiego.		Nr. pr. 59 Egzam. teor. – prakt. 14. maja 1927 Dermatologja: dostateczny 28. czerwca 1927 Położnictwo: dostateczny 30. czerwca 1927 Okulistyka: dostateczny 12. maja 1927. Chirurgja: niedostateczny Egzam. teoret. 15. grudnia 1927. Higjena: celujący Medycyna sąd.: dostateczny Egzam. popr. 25. VI. 1928. Chirurgja – niedostateczny 6. grudnia 1928 Chirurgja: dostateczny	39 12/XII 1928.
23/IV 1929.	1468	Osias Lym ur. rel. mojż.		Rada Wydz. lek. Uj. uchwaliła na posiedzeniu dnia 27/VI 1925 dopuścić kandydata do rygorozum i dyplomu lekarskiego uzyskanego w Berlinie pod warunkiem złożenia III egz. lekarskiego.		Nr. 67 Egzam. teor. prakt. 11. VI. 1927 Dermatol. – dostateczny 25. 6. 1927 Okulistyka – dostateczny 16. XII. 1927 Ginekol. – dostateczny 30. czerwca 1928 Chirurgja: niedostateczny Egzam. teor. 1. III. 1928. Higjena – dostateczny Med. sąd. – dostateczny Egzam. popr. 13. października 1928. Chirurgja: dostateczny	17/X. 1928.
28/XII 928	1469	Meksander Chomyn ur. 28. marca 1897 rel. gr-kat.	Kom. Egzaminu z kwietnia 1916 r.	Rada Wydz. lek. Uj. uchwaliła na posiedzeniu dnia 5. 6. 1925 zakwalifikować kandydatami (ki) (5) pośr. medycyny wysłuchanych z gran. czas. tamże złożenie I-go egz. ust. – F 25. kwietnia 1927 Medycyna wewn.: dostateczny	Nr. 11 Egzam. teoret. 25. III. 1926 Laryng. – dostateczny Farmakol. dostateczny Egzam. teor. prakt. 16. III. 1926 Dermatol. – dostateczny 18. I. 1927 Psychjatrja – niedostateczny 7. II. 1927 Anat. pat. – dostateczny 28. II. 1929 Interna – wiadomości Egzam. popr. 11. III. 27 Psychjatrja – dostateczny	Nr. pr. 57 Egzam. teor. – prakt. 11. maja 1927 Choroby skórne i ven.: dostateczny 24. maja 1927 Okulistyka: dostateczny 28. 6. 1927 Położnictwo – dostateczny 3. XII. 1927 Chirurgja – niedostateczny Egzam. teor. 6. października 1927. Higjena: dostateczny Medycyna sąd.: dostateczny Egzam. popr. 27. lutego 1928. Chirurgja: dostateczny	25/IV 928.
	1470	Wincenty Wróblewski ur. 19. lipca 1897 w Warszawie rel. rz-kat.	Gimnazjum Krakow L: 27 21. VI 1919.	Rada Wydz. lek. Uj. uchwaliła 12. XI. 1926 zezwolić kandydatowi na przemianowanie na „Stary ustawa" i zdającym kandydatom wszystkie egzaminy złożone na tut. Uniw. jako rozpoczęcie I-szej fazy i II wyż. lek. – oraz zezwoliła na wydanie absolutoryjum.	Egzam. teoret. 14. I. 1926 Anat. og. – dostateczny 14. 7. 1924 Farmakol. – celujący Egzam. teor. prakt. 29. XI. 1926 Anat. pat. – dostateczny 16. XII. 1926 Psychjatrja – dostateczny 3. III. 1927 Interna – dostateczny 19. 5. 1927 Sedjatrja – dostateczny	Egzam. teoret. 23. 6. 1927 Higjena – dostateczny Med. sąd. – niedostateczny Egz. teor. prakt. 1. XII. 1928 Położnictwo – dostateczny 18. stycznia 1928. Choroby skórne: dostateczny 10. marca 1928. Chirurgja: niedostateczny 20. III. 1928. Okulistyka – dostateczny Egzam. popr. 4. maja 1928. Medycyna sąd.: dostateczny 14. maja 1928. Chirurgja: dostateczny	23/V 1928

L. p.	Imię Nazwisko, wiek, religja i miejsce urodzenia	Świadectwo dojrzałości	Oddał się egzaminowi z systemu I.	II.	III.	Uwagi Promocja
1. 1471	Jonas Weissbard ur. 1. maja 1897 w Haliczu rel. mojż.	C.K. II. gimn. z Stanisławowie L: 2 z 13/IV. 1915 Rada wydz. lek. uchwaliła 17/XII 1926. dopuścić kandydata do nostryfikacji dyplomu lek. uzyskanego w Wiedniu pod warunkiem wysłuchania 1. półrocza i złożenia I. II. i III. wyp. egz.	N: 6 Egzam. teor. prakt. 25. II. 1927. Histologja – dostateczny 28. maja 1927 Fizyka: dostateczny 30. czerwca 1927 Biologja: dostateczny 15. grudnia 1927 Chemja: dobry 28. lutego 1928. Fizjologja: dobry 28. czerwca 1929. Anatomja: dostateczny	Nr. pr. 4 Egzam. teor. – prakt. 10. lutego 1930 Anat. patol.: dostateczny 14. lutego 1931. Medycyna wewn: dobry 7. maja 1931. Pediatrja: dobry 28. maja 1931 Psychjatrja: dostateczny Egzam. teoret. 11. grudnia 1930. Patologja og.: dostateczny Farmakologja: dobry	Nr. pr. 7 Egzam. teor. – prakt 24. czerwca 1931 Dermatologja: dobry 30. czerwca 1931 Okulistyka: dostateczny 7. grudnia 1931 Położnictwo: celujący 26. maja 1932 Chirurgja: dostateczny Egzam. teoret 30. czerwca 1932 Higjena: dostateczny Medycyna sąd.: celujący	
1. 1472	Jakób Graciejowski ur. 28. II. 1901 w Krakowie rel. mojżesz	Gimn. z Bernie L: 7 z 20. VI. 1919. Rada wydz. lek. uchwaliła 17/XII 1926. dopuścić kandydata do nostryfikacji dyplomu lek. uzyskanego z Bernie pod warunkiem złożenia I. II. i III. wyp. lek. oraz colloquium z fizyki, chemji, biologji:	N: 1 Egzam. teor. prakt. 8. I. 1927. Fizjologja – dobry 19. I. 1927 Histologja – dostateczny 23. II. 1927 Anatomja – dostateczny 12. 5. 1927 Chemja – dobry Egzam. teoret 21. 4. 1927 Biologja – celujący 18/III. 1927 Fizyka – dostateczny	Nr. pr. 35. Egzam. teor. – prakt. 2. czerwca 1927 Medycyna wewn: niedostateczny 30. czerwca 1927 Pediatrja: niedostateczny 15. XII. 1927 Anat. patol. – dostateczny 7. XII. 1927 Psychjatrja – dostateczny Egzam. teoret 1. XII. 1927 Patol. og. – dostateczny Farmakol. – dostateczny Egzam. popr. 13. stycznia 1928. Pediatrja: dostateczny 17. I. 1928 Interna: dostateczny	Nr. pr. 26 Egzam. teoret 16. lutego 1928 Higjena: dostateczny Medycyna sąd.: dostateczny Egzam. teor. – prakt. 16. marca 1928. Położnictwo: dostateczny 21. maja 1928. Chirurgja: dostateczny 26. 6. 1928. Okulistyka: dostateczny 28. 6. 1928. Dermatol. dostateczny	4/7 1928
1. 1473	Teodor Mejszek ur. 20. lipca 1902 z Kalmihorie rel. gr-kat.	Gimn. Austrjacki dyspensy II z 2/VII. 1920 L: 21. Rada wydz. lek. uchwaliła 17/XII 1926 dopuścić kandydata do nostryfikacji dyplomu lek. uzyskanego z Bernie pod warunkiem złożenia I. II i III wyp. lek. oraz colloquium z fizyki, chemji, biologji.	N: 2 Egzam. teor. prakt. 25. I. 1927 Chemja – dostateczny 25. II. 1927 Anatomja – celujący 4. III. 1927. Histologja – dostateczny 5. III. 1927 Fizjologja – dostateczny Egzam. teoret. 18. marca 1927. Fizyka: dostateczny 28. kwietnia 1927 Biologja: celujący	N: 32 Egzam teor. prakt. 16. 5. 1927 Anat. patol. – dostateczny 25. 6. 1927 Interna – niedostateczny 7. 6. 1927 Pediatrja – dostateczny 19. 5. 1927 Psychjatrja – dostateczny Egz. teoretyczny 20. października 1927 Patologja: dostateczny Farmakologja: niedostateczny Egz. popr. 3. II. 1928 Interna – dostateczny 10. II. 1928 Farmakol. – dostateczny	N: 10 Egzam. teor. prakt. 6. XII. 1927 Okulistyka – dostateczny 14. IV. 1927 Dermatol. – dostateczny 3. marca 1928. Chirurgja: dostateczny 31. maja 1928. Położnictwo: dostateczny Egzam. teoret. 12. stycznia 1928. Higjena: dostateczny Medycyna sąd: dostateczny	6/VI 1928
1. 1474	Abraham Salomon Krzemholz ur. 14. marca 1893 w Niegowicach rel. mojż.	Gimnazjum z Myślenicach z 21/VI. 1917 L: 5.	N: 16 Egzam. teor. prakt. 12. 5. 1926 Anatomja – niedostateczny 28. czerwca 1932 Chemja: dostateczny 16. maja 1933 Histologja: dostateczny 30/VI. 1933 Fizjologja – dostateczny Egzam. teor. 28. marca 1935. Fizyka: niedostateczny			

L. p.	Imię Nazwisko, religja i urod					
1475	Mzz"					
1476	Bern Born z Tarnow rel. mojż					
1477	Kr Nestor ur. 3. VI z Lipn rel. gr					
1478	Szy Bla ur. 30. IV z Nadw rel. ur					

Uwaga Promocja	L. p.	Imię Nazwisko, wiek religja i miejsce urodzenia	Świadectwo dojrzałości	Poddał się egzaminowi ścisłemu I.	II.	III.	Uwaga Promocja

41

1475 Herman Müllstein

Rada wydz. lek. U.J. uchwaliła 23.5.1924 dopuścić kandydata do nostryfikacji dyplomu lek. wydanego w Wiedniu pod warunkiem złożenia I. II. i III. tyg. lek.-

IV. 25
Egzam. teor. prakt.
18. VI. 1924
Anatomja - dostatecznie
26. 6. 1924
Histologja - uiedostatecznie
28. 6. 1924
Fizyologja - uiedostatecznie

1476 Bernard Bornstein
ur. 11. września 1900
w Tarnowie
rel. mojżesz.

Gim. ii. fachu Kraków
z 16/VI. 1919
L: 20. -

Rada Wydz. lek. U.J. uchwaliła na posiedzeniu dnia 17. grudnia 1926. dopuścić kandydata do nostryfikacji dyplomu lek. wydanego z Wiednia pod warunkiem złożenia III. tyg. -

V. 29
Egzam. teor. prakt.
17. II. 1927
Histologja - celujący
Okulistyka - celujący 11. I. 1928
19. III. 1927
Dermatologja - celujący
29. 6. 1927
Chirurgja - dostateczny

Egzam. teoret
12. maja 1927
Higjena: celujący
Medycyna sąd.: celujący

6/7 1927

4/7 1928

1477 Nestorowicz
ur. 3. XII. 1901
w Brzeżanach
rel. pr.-kat.

Gimn.
z 2 przemysłu
z 20/6 1919
L: 7. -

Rada Wydz. lek. U.J. uchwaliła 17/XII. 1926 dopuścić kandydata do nostryfik. dyplomu lekarskiego pod warunkiem złożenia I. II. i III. tyg. lek. oraz zdania egzaminu z języka polskiego.

Kom. egzam. wiedeń
L: 5.
z 7/XI. 1914.

Rada wydz. lek. U.J. uchwaliła 17. XII. 1926 dopuścić kandydata do nostryfikacji dyplomu lek. uzyska: ogólnego z kliniki chorób wewnętrznych złożenia I. II. i III. tyg. lek. oraz egzaminu z języka polskiego.

IV. 4
Egzam. teor. prakt.
10. II. 1927.
Chemja - dostatecznie
9. III. 1927
Anatomja - dostatecznie
16. 5. 1927
Histologja - dostatecznie
14. 5. 1927
Fizjologja - dostatecznie

Egzam. teoret
5. 5. 1927
Biologja - uiedostatecznie
12/5. 1927
Fizyka - dostatecznie

Egzam. popr.
27. 5. 1927
Biologja - dostatecznie

IV. 42
Egzam. teor. prakt.
21. 6. 1927
Anat. patol. - dostatecznie
25. 6. 1927
Fizyologja - dostatecznie
15. III. 1927
Fizjatrja - dostatecznie
13. stycznia 1928.
Medycyna wewn.: dostatecznie

Egzam. teoret.
24. XI. 1927
Patologja: celujący
Farmakologja: dostatecznie

IV. 7
Egzam. Teor. prakt.
4. III. 1927
Histologja - dostatecznie
9. III. 1927.
Anatomja - dostatecznie
5. III. 1927.
Fizyologja - niedostatecznie
15. X. 1927
Chemja - dostatecznie

Egzam. teoret.
9. 6. 1927
Biologja - niedostatecznie
24. 6. 1927
Fizyka - niedostatecznie

Egzam. popr.
29. X. 1927
Fizjologja - dostatecznie
17. XII 1927
Biologja - dostatecznie
1. XII. 1927
Fizyka - dostatecznie

IV. 5
Egzam. teor. prakt.
13. XII. 1927
Anat. patol. - dostatecznie
2. marca 1928.
Medycyna wewn.: niedostateczny
9. marca 1928
Fizjatrja: niedostateczny
9. października 1928.
Psychjatrja: dostateczny

Egzam. teoret.
28. 6. 1927
Patol. og. - uiedostatecznie
Farmakol. - uiedostatecznie

Egzam. popr.
20. października 1928
Patologja ogó. dostateczny
9. XI. 1928.
Interna - dostatecznie
21. XI. 1928
Fizjatrja: dostateczny
13. grudnia 1928
Farmakologja: dostateczny

Nr. pr. 21
Egzam. teor. - prakt.
26. stycznia 1928.
Okulistyka: dostateczny
21. lutego 1928.
Ortopaedja: dostateczny
3. marca 1928
Choroby skórne: dostateczny
26. maja 1928.
Chirurgja: dostateczny

Egzam. teoret.
15. marca 1928.
Higjena: dostateczny
Medycyna sąd.: dostateczny

30/V. 1928

Nr. pr. 6.
Egz. teor. - prakt.
2. lutego 1929
Choroby skórne i wen.: dostateczny
11. III. 1929.
Położnictwo - uiedostatecznie
27. IV. 1929
Chirurgja: niedostateczny
24. maja 1929.
Okulistyka: dostateczny

Egzam. teoret.
20. czerwca 1929.
Higjena: dostateczny
Medycyna sąd.: niedostateczny

Egzam. popr.
9. października 1929.
Chirurgja: niedostateczny
4. XI. 1929.
Ortopedja: dostateczny
28. XI. 1929
Medycyna sądowa: dostateczny

23/XII. 1929.

14. grudnia 1929
Chirurgja: dostateczny

1478 Szymon Blau
ur. 30. IX. 1894
w Nadwórnej
rel. mojż.

L. p.	Imię Nazwisko, wiek, religja i miejsce urodzenia	Świadectwo dojrzałości	Oddał się egzaminowi ściśle mu			Uwagi Promocja
			I.	II.	III.	
42	Leon	Kom. Egz. w Widmiu L. 7. z 29. 6. 1917.	N: 3 Egzam. teoret. Biologja z złożone Fizyka z ust. uniw. ze Lwowie 1918 r. Egzam. teor.-prakt. 9. III. 1923. Chemja – dostateczny 16. II. 1923 Anatomja – celujący 28. I. 1927 Fizjologja – dostateczny 22. II. 1927 Fizjologja – celujący	N: 28 Egzam. teor.-prakt. 15. III. 1927 Psychjatrja – dostateczny 9. 6. 1927 Interna – dostateczny 20. 6. 1927 Chirurgja – dostateczny 20. 6. 1927 Dermatol. – dostateczny Egzam. teor. 19. maja 1927 Dermatol. og. – dostateczny Farmakol. – celujący	Nr. pr. 6 Egzam. teor. – prakt. 12. XI. 1927 Chirurgja: dostateczny 22. XI. 1927 Okulistyka – celujący 20. stycznia 1928. Położnictwo: dostateczny 8. lutego 1928 Choroby skórne: dostateczny Egzam. teoret. 7. XII. 1927. Higjena – celujący Med. sąd. – celujący	9/III. 1928.
1479	Franzos ur. 9. I. 1899 w Mazyanka rel. mojż.	Rada Hdy. Lek. uchwaliła 17. XII 1926 – dopuścić kandydata do nostryfikacji dyplomu lek. pod warunkiem złożenia I. II. i III typ. lek. oraz colł. z objaśnij. stomat. i sądowej –				
1480	Adolf Lesser ur. 9. maja 1896 we Lwowie rel. mojżesz	Kom Egzam. w Widmiu L. 28 z 13/XI. 1915. Rada Hdy. Lek. u. z. uchwaliła 13. XII. 1926 dopuścić kandydata do nostryfikacji dyplomu lek. pod warunkiem złożenia I. II. i III typ. lek. 12. listopada 1938 Patologja og.: dostateczny	N: 8 Egzam. teor. prakt. 18. III. 1927 Histologja. – niedostateczny 1. XII. 1927. Fizjologja. – niedostateczny 20. marca 1928. Anatomja: dostateczny 15. III. 1929. Chemja – dostateczny Egz. popr. 6. 6. 1928. Higj. dostateczny 25. X. 1928. Histol. – dostateczny Egzam. teoret. 16. VII. 1918. Biologja: dostateczny Fizyka: celujący z Stawiszcz w Widmiu	Nr. pr. 3 Egzam. teoret. 8. maja 1929. Patologja og. i słow.: niedostateczny Farmakologja: niedostateczny Egzam. teor.-prakt. 18. marca 1929. Anatomja patol.: dostateczny 28. czerwca 1929. Psychiatrja: dostateczny 29. Listopada 1929 Med. wewn.: niedostateczny 27. lutego 1930 Fizjatrja: dostateczny Egzam. popr. 18. marca 1930 Interna: dostateczny 27. marca 1930 Farmakologja: dostateczny 28. 5. 1930 bakt. ogólna: niedostateczny 30. października 1930. Patologja og.: niedostateczny	Nr. pr. 1 Egzam. teor.-prakt. 11. grudnia 1930. Okulistyka: dostateczny 30. stycznia 1931. Położnictw.: niedostateczny 25. lutego 1931. Chirurgja: niedostateczny 10. czerwca 1931. Choroby skórne i wen.: dostateczny Egzam. teoret. 19. marca 1931 Higjena: dobry Medycyna sąd.: niedostateczny Egzam. popr. 13. czerwca 1931 Chirurgja: dostateczny 25. czerwca 1931. Medycyna sąd.: dostateczny 11. grudnia 1931 Położnictw.: dostateczny	1928.
1481	Josef Sennensieb ur. 21. I. 1900 z Sambone rel. mojż.	C.K. Gmina Wyższe Nadolnice L: 2. z 5/X. 1918. Rada Hdy. Lek. uchwaliła 17/XII 1926 dopuścić kandydata do nostryfikacji dyplomu lek. pod warunkiem złożenia I, II, i III typ. lek.				
1482	Artur Bernard Schneebaum ur. 25/III. 1900 w Ciężkowicach rel. mojż.	Kom. Egzam. z Ciężkowic L: 11. z 28/6. 1920. Rada Hdy Lek. Uj. uchwaliła 17/XII 1926 dopuścić kandydata do nostryfikacji dyplomu bezbiekiego pod warunkiem złożenia I, II, i III typ. lek. 18. X. 1928 Chemja – niedostateczny 10. XI. 1928 Chemja – dostateczny F 9. października 1930 Patologja og. i d.: dostateczny	N: 9 Egzam. teoret. 13. 5. 1927 Fizyka – niedostateczny 16. lutego 1928 Biologja: niedostateczny Egzam. teor. prakt. 31. 5. 1928 Chemja – niedostateczny 14. III. 1929 Anatomja – niedostateczny 18. 6. 1928 Fizjol. niedostateczny 3. XII. 1927 Histologja – dostateczny Egzam. popr. 7. marca 1928. Anatomja: dostateczny 20. marca 1928. Biologja: niedostateczny 8. czerwca 1928. Fizyka: dostateczny 11. 6. 1928. Fizjologja – dostateczny 5. IV. 1928 Biologja – dostateczny	Nr. pr. 2 Egzam. teoret. – prakt. 14. grudnia 1928. Fizjatrja: dostateczny 19. II 29. Histerja – niedostateczny 15. II 29. Psychjatrja – niedostateczny 21. października 1929. Anatomja patol.: niedostateczny Egzam. popr. 12. XI. 1929. Psychiatrja: dostateczny Egzam. teoret. 23. maja 1929. Patologja og. i słow.: niedostateczny Farmakologja: niedostateczny Egzam. popr. 6. grudnia 1929. Interna: dostateczny 6. lutego 1930. Anatomja patol.: dostateczny 15. Lutego 1930 Farmakologja: dostateczny	Egzam. teor. prakt. 13. II. 29. Dermatol. – niedostateczny 3. listopada 1930 Okulistyka: niedostateczny 24. listopada 1930. Położnictw.: dostateczny 7. lutego 1931. Chirurgja: dostateczny Egzam. teoret. 19. lutego 1931. Higjena: dobry Medycyna sądowa: dostateczny Egzam. popr. 5. marca 1931 Okulistyka: dostateczny 18 marca 1931 Dermatologja: dostateczny	20/III 1931

telegramy vide fasc. 69.

Uwaga Promocja	L. p.	Imię Nazwisko, wiek religja i miejsce urodzenia	Świadectwo dojrzałości	Poddał się egzaminowi ścisłemu I.	II.	III.	Uwaga Promocja
9/III. 1928.	1483	Samuel Zeisel ref. mojż. ur. 14.IV. 1900 w Bortkowie	Gimn. wiedeńskie w Drohobyczu z 18/6. 1919. L: 28. Rada Wydz. lek. U.J. uchwaliła 17/XII. 1926 dopuścić kandydata do nostryfikacji dyplomu pod warunkiem złożenia I. II. i III. egz. lek. oraz coll. z Stomatologji, Laryngologji i Otjatrji: —	Nr. 11. Egzam. teoret. 23.6 1927 Biologja - dostateczny 24.6.1927 Fizyka - dostateczny Egzam. teor. prakt. 11.X.1927 Chemja - dobry 12.X.1927 Anatomja - dostateczny 15.X.1927 Histologja - dostateczny 18.X.1927 Fizjologja - dostateczny	Nr. pr. 1 Egzam. teor. - prakt. 25.X. 1927. Fizjatrja: dostateczny 3.XI 1927 Anatomja: dostateczny 11.XI. 1927 Medycyna wewn: dostateczny Psychiatrja: celujący Egzam. teoret. 26. stycznia 1928. Patologja: celujący Farmakologja: dostateczny	Nr. pr. 52 Egzam. teor. - prakt. 29.V. 1928 Chirurgja: dostateczny 5. czerwca 1928 Okulistyka: dostateczny 20.6.1928 Dermatol. - dostateczny 23. października 1928 Sztownictw: celujący Egzam. teoret. 14. czerwca 1928. Higjena: dostateczny Medycyna sąd.: dostateczny	43 24/X 1928.
1484		Schel Deutschmeister ur. 15/IX. 1900 w Drohobyczu ref. mojż.	Gimn. w Drohobyczu z 7/X. 1919 L: 45. Rada Wydz. lek. U.J. uchwaliła 17/XII. 1926 dopuścić kandydata do nostryfikacji dyplomu pod warunkiem złożenia I, II, i III wyp. lek. —	Nr. 10 Egzam. teoret. 13.5.1927 Biologja - celujący 13.5.1927 Fizyka - dobry Egzam. teor. prakt. 7.6.1927 Chemja - celujący 29.6.1927 [illegible] celujący 30.5.1927 Histologja - dostateczny 11.6.1927 Fizjologja - dobry	Nr. pr. 4 Egzam. teoret. 26. stycznia 1928. Patologja og.: celujący Farmakologja: celujący Egzam. teoret. - prakt. 24. lutego 1928 Medycyna wewn.: niedostateczny 12. marca 1928. Fizjatrja: dostateczny 20.III.1928. Psychjatrja - dostateczny 24. kwietnia 1928 Anatomja patol.: dostateczny Egzam. pisemny 10. maja 1928. Interna: dostateczny	Nr. pr. 47 Egzam. teor. - prakt. 22. maja 1928 Okulistyka: dostateczny 9. czerwca 1928. Choroby skórne i wen.: dostateczny 8.X. 1928. Chirurgja - dostateczny 7. grudnia 1928. Sztownictw: dostateczny Egzam. teor. 15.XI.1928. Med. sąd. - dostateczny Higjena - dostateczny	12/XII 928
1485		Bruno Władysław Turkowski ur. 6.X. 1899 Śliemce rel. r-kat.	Gimn. z Będzinie L: 383 z 23/6.1918. Uchwała Rady Wydz. lek. U. J. przeniesiony na Starą Ustawę L 8/X. 1926.	106 27.X.1922 Chemja — dobrze Fizyka — dobrze 10.X.1923 Anatomja — dobrze 15.X.1923 Histologja — dostateczny 20.XII.1923 Biologja — celujący 17.I.1924 Fizjologja — celujący 27.XI.1923 Chemja — dobrze.	Nr. 20. Egzam. teoret. Patol. og. — celujący Farmakol. — celujący Egzam. teor. prakt. 21.6.1927 Anat. patol. — celujący 21.III.1927 Interna — dostateczny 20.I.1927 Fizjatrja — dostateczny Psychjatrja — dostateczny	Nr. 3 Egzam. teor. prakt. 27.X.1927 Położnictwo — celujący 8.XII.1927 Okulistyka — celujący 20.XII.1927 Dermatol. — dostateczny 23. kwietnia 1928. Chirurgja: dostateczny Egzam. teoret. 16. lutego 1928. Higjena: dostateczny Medycyna sąd.: celujący	2/V 1928
1486		Jelecua Bertha Hirschhorn ur. 9.I. 1894 z Rzeszowie ref. mojż.	L: 31. Gimn. z Rzeszowie Z 17/6 1913 r. Rada wyd. lek. Uj. dopuściła kandydatkę do nostryfikacji dyplomu lek. uzyskanego w Wiedniu pod warunkiem złożenia I. II. i III r.	I wyp. lek. złożone przed 1.XI. 1918 r. w Wiedniu. 27.III.1916 Biologja — celujący Fizyka — dostateczny 27.III.1917. Chemja — celujący 14.I.1917. Anatomja — celujący 7.II.1918 Histologja — dostateczny 19.III.1918 Fizjologja — celujący	Nr. 2 Egzam. teor. patol. 6-XII.1927 Anat. patol. — dobry 12. stycznia 1928. Psychiatrja: dobry 2. marca 1928. Medycyna wewn.: dostateczny 20. kwietnia 1928. Fizjatrja: dostateczny Egzam. teoret. 24. maja 1928 Patologja: dostateczny Farmakologja: dostateczny	Nr. 55. Egzam. teor. patol. 23.6.1928. Dermatol. - dostateczny Okulistyka - dostateczny 13.XI.1928. Położnictwo - dostateczny 13. marca 1929. Chirurgja: dostateczny Egzam. teoret. 11. października 1928. Hygjena: celujący Medycyna sąd.: dostateczny	26/IV 929.

L. p.	Imię Nazwisko, wiek, religja i miejsce urodzenia	Świadectwo dojrzałości	Poddał się egzaminowi ściśle mu z			Uwaga Promocja
			I.	II.	III.	

N. 11

49

1487. **Schmiedel**
ur. 11. I. 1900
w Brzemyślu
rel. mojż.

L. 6
Gimn. Brzemyśl
z 1/6. 1918.

Rada wydz. lek. Uniw. uchwaliła XII. 1926 odmówić komisyjnego dopuszczenia do egzaminu filozofji: dyplom lek. uzyskanego w Wiedniu pod warunkiem złożenia I. II i III egz. lek.

N. 1
Egzam. teor.-prakt.
24. XI. 1927
Histologja - dostateczny
15. XII. 1927
Fizjologja - dostateczny
7. marca 1928.
Anatomja: dobry
10. maja 1928
Biologja: dostateczny
8. czerwca 1928
Fizyka: dostateczny
5. 6. 1928.
Chemja - dostateczny
7. grudnia 1929
Patologja og.: dostateczny

Nr. pr. 1
Egzam. teor.-prakt.
16. października 1928
Psychiatrja: dostateczny
5. XI. 1928.
Anat. pat. - dostateczny
15. I. 1928.
Farmakol. - niedostateczny
20. XII. 1928.
Medycyna wewn. - dostateczny

Egzam. teor.
16. 5. 29.
Lotol. og. - niedostateczny
Farmakol. - dostateczny

Egzam. popr.
15. III 29.
Farmakol. - dostateczny
10. 6. 1929.
Lotol. og. - niedostateczny
24. X. 1929
Patol. og.: niedostateczny
F

Egzam. teor.-prakt.
20. II. 1929.
Farmakol. - dobry
23. stycznia 1930
Położnictwo: dostateczny
6. lutego 1930
Okulistyka: dostateczny
29. marca 1930.
Chirurgja: niedostateczny

Egzam. teoret.
1. maja 1930.
Higjena: dostateczny
Medycyna sąd.: dostateczny

Egzam. popr.
14. maja 1930.
Chirurgja: dostateczny

1491. **Eise**
ur. 10. I.
z Warsz
ewange

N. 6
Egzam. teor.
19. X. 1928
Lotol. og. - niedostateczny
10. X. 1926
Farmakol. - dostateczny

Egzam. teor.-prakt.
13. XII 1927
Anat.-patol. - dostateczny
27. lutego 1928.
Fizjologja: dostateczny
4. maja 1928.
Medycyna wewn.: dostateczny
26. kwietnia 1928.
Psychiatrja: dostateczny

Egzam. popr.
24. maja 1928.
Patologja og. i dośw.: dostateczny

N. 53
Egzam. teor. prakt.
14. 6. 1928.
Okulistyka - dostateczny
20. 6. 1928.
Farmakol. - niedostateczny
17. XI. 1928.
Chirurgja - niedostateczny
14. grudnia 1928.
Położnictw.: dostateczny

Egzam. teoret.
25. kwietnia 1929.
Higjena: dostateczny
Medycyna sądowa: dostateczny

Egzam. popr.
13. marca 1929.
Dermatologja: dostateczny
20. lutego 1929
Chirurgja: niedostateczny
27. kwietnia 1929
Chirurgja: dostateczny

2/V. 1929

1492 **Goo**

1488 **Furtak**
ur. 3. XII. 1898
z Radymna
rel. gr. kat.

Gimn. a Stanisławowie
z 30/4. 1918 r.

Z Wydziału Rady Wydz. Lek. Uj. z 10. XI. 1927. przyjęcia na „stary ustrój"

N. 12
Egzam. teor.
31. 5. 1928.
Farmakol. - niedostateczny
30. czerwca 1929
Patologja og.: dostateczny

Kom. dla egz. dojrz. Uniw. Lwow.
z 8/7. 1921.

I. rys.
Tek. złożony na Uniw. Jagiellońskim

1489. **Lewicka**
Cecylja
Bronisława
2. 4. 1899 z Kinkimnie
rel. r.-kat.

1493 **Paraszc**
ur. 18. XI.
z Tyszko
rel. gr.

1490. **Grimus S.**
ur. 8. października 1900
w Dymnie
rel. rym.-kat.

Państwowe Gimnazjum w Drohobyczu na Zasanie
z 13. VI. 1919
I: 16
jednogłośnie

Egzam. teor.
Biologja = złożone we Lwowie
Fizyka = "

Egzam. teor.-prakt.
Chemja - złożone
Histologja - na Uniw.
Fizjologja - we Lwowie
10. X. 1928
Anat. opis. - dostatecznie

N. pr. 2
Egzam. teoret.
14. stycznia 1932
Patologja og.: niedostateczny
Farmakologja: dostateczny

Uwaga
Został przeniesiony na nowy ustaw!
19/6. 1934
Gittler
pułk. adm.

1494 **Busko**
ur. 10. IX. 18
we Lwowie
rel. gr. k

L. p.	Imię Nazwisko, wiek religja i miejsce urodzenia	Świadectwo dojrzałości	Poddał się egzaminowi ścisłemu I.	II.	III.	Uwagi Promocja
1491.	Stefanja Ciselowa ur. 10.I.1892 w Warszawie ewangel. wł.	Gimn. E.Z. Jaworów 24/6.1912 r. L: 1358/24. Nr. 242.	Rada Wyższ. Lek. Uj. uchwaliła 10/X.1924 zabiegyć sześć półrocy spełnionych w Krakowie oraz 2 półr. spełnione w Warszawie i egzaminy złożone w Krakowie jako równorzędne z I wyż. lek. —			Nr. 5. Egzam. teor. prakt. 10.III.1930. Chem. patol. - dostatecznie	45
1492	Józef Gawlski	L: 2545/29 L: 2632/29. Uchwała Rady Wydziału lek. Uj. z 13/XII. 1929. — „Rada Wydziału lek. Uj. uchwaliła dopuścić Nr. Józefa Gawlskiego do egzaminu z położnictwa i ginekologji złożonego w końcu czerwca 1930 r. po przepracowaniu nieprzepisanego mu cyklu wykładu i ćwiczeń ginekologiczno-położniczych do terminu wyżej podanego. —	Ginekologja 12.III 1930 — dostatecznie. —				
1493	Dmytro Paraszczuk ur. 18.XI.1891. w Tyszkowcach rel. gr. kat.	Gimn. w Kołomyji z 13/6. 1912 L: ii.	Rada Wydz. Lek. Uj. uchwaliła 8.X.1928. zaliczyć 6 półroczy wysłuchanych na Uniw. w Grazu oraz taksę złożone I. wyż. lekarskie. —		Nr. 1. Egzam. teor. prakt. 15.XI.1930 Anat. patol - dostatecznie 20. czerwca 1931. Fizjologja: dostateczny 30. czerwca 1931. Psychiatrja: dobry 16. października 1931 Medycyna wewn: dostateczny Egzam. teoret. 7. maja 1931. Patologja og: dostateczny 26. czerwca 1930 Farmakologja: dostateczny	Nr. pr. 1 Egz. teoret. - prakt. 26.X.1932 Choroby skórne - dostat. 19.XII.1932 Chirurgja - niedostat Brak daty Położnictwo - dostateczny 17.XI.1932 Okulistyka - dostatecznie
1494	Jan Włodzimierz Busko ur. 10.IX.1898 we Lwowie rel. gr. kat.	Gimn. wyższe w Brzeżanach z 18.VI.1918 L: 9 jednogłośnie	I. ryg. zaliczono wiele pr. 115 nowej ustawy L.855 Rada Wydziału lek. Uj. uchwaliła na posiedzeniu swem dnia 25.V. 1927 przychylić się do prośby kandydata i zezwolić na składanie dalszych egzaminów lekarskich wedle ustawy „starej".		Nr. pr. 3 Egzam. teoret. 9. listopada 1925 Farmakologja: dostateczny 13. stycznia 1927 Fizjologja og: dostateczny Egzam. teor. - prakt. 9. marca 1931 Anatomja patol: dostateczny 27. kwietnia 1931. Fizjologja: dostateczny 29. października 1931 Psychiatrja: dostateczny 2. lipca 1932 Interna: dostateczny		

L. p.	Imię Nazwisko, wiek, religja i miejsce urodzenia	Świadectwo dojrzałości	Poddał się egzaminowi ścisłemu I.	II.	III.	Uwagi Promocja
L 46	Walenty Książek ur. rel. rzym-kat. Rada Wydziału lekarskiego Uniw. Jagiell. uchwaliła na posiedzeniu swem w dniu 22. I 1926 roku stawić kandydatowi zrzędnych przeszkód w odbywaniu nygorzór lekarskich i przypuścić kandydata do składania tychże na tutejszym Uniwersytecie. Dziekan Wydziału lek: Marchlewski m.p.		Nr. pr. 1 Egzam. teoret. 27. listopada 1931 Fizyka: niedostateczny			
1496.	Markus Tschorille		vide L. 595 nowa ustawa		Nr. pr. 3 Egzam. teor.-praktyk. 21. stycznia 1931 Chirurgja: niedostateczny 19. stycznia 1931 Położnictwo: dostateczny 24. lutego 1931 Okulistyka: dostateczny 14. lutego 1931 Choroby skórne: dostateczny Egzam. teoret. 19. marca 1931 Higjena: niedostateczny Medycyna sądowa: dostateczny Egzam. popr. 18. marca 1931 Chirurgja: niedostateczny 26. kwietnia 1931 Chirurgja: dostateczny 23. kwietnia 1931 Higjena: dostateczny	
14						
14						

Uwaga Promocja	L. p.	Imię Nazwisko, wiek religja i miejsce urodzenia	Świadectwo dojrzałości	Poddał się egzaminowi ścisłemu I.	II.	III.	Uwaga Promocja

L. p.	Imię Nazwisko, wiek, religja i miejsce urodzenia	Świadectwo dojrzałości	Poddał się egzaminowi z ścisłem z			Uwagi Promocja
			I.	II.	III.	

Uwaga Promocja	L. p.	Imię Nazwisko, wiek religja i miejsce urodzenia	Świadectwo dojrzałości	Ma dodać się egzaminowi ścisłemu I.	II.	III.	Uwaga Promocja

L. p.	Imię Nazwisko, wiek, religja i miejsce urodzenia	Świadectwo dojrzałości	Poddał się egzaminowi z sześciu przedmiotów: I.	II.	III.	Uwagi: Promocja
50						

Uwaga Promocja	L. p.	Imię Nazwisko, wiek religja i miejsce urodzenia	Świadectwo dojrzałości	Poddał się egzaminowi z ścisłemu I.	II.	III.	Uwaga Promocja

L. p.	Imię Nazwisko, wiek, religja i miejsce urodzenia	Świadectwo dojrzałości	Poddał się egzaminowi z ścisłem rr			Uwaga	L. p.	Imię Nazwisko, religja i urod
			I.	II.	III.	Promocja		

Dod. Wiad. Tekstowe 94 L. Nr. 110 Str. 36

52

Uwaga Promocja	L. p.	Imię Nazwisko, wiek religja i miejsce urodzenia	Świadectwo dojrzałości	Poddał się egzaminowi ścisłemu I.	II.	III.	Uwaga Promocja

L. p.	Imię Nazwisko, wiek, religja i miejsce urodzenia	Świadectwo dojrzałości	Poddał się egzaminowi z pisemnych			Uwagi Promocja
			I.	II.	III.	

L. p.	Imię Nazwisko, religja i urod

Uwaga Promocja	L. p.	Imię Nazwisko, wiek religja i miejsce urodzenia	Świadectwo dojrzałości	Poddał się egzaminowi ścisłemu I.	 II.	 III.	Uwaga Promocja

L. p.	Imię Nazwisko, wiek, religja i miejsce urodzenia	Świadectwo dojrzałości	Oddał się egzaminowi ścisłemu			Uwagi Promocja
			I.	II.	III.	
56						

Uwaga Promocja	L. p.	Imię Nazwisko, wiek religja i miejsce urodzenia	Świadectwo dojrzałości	Poddał się egzaminowi ścisłemu I.	 II.	 III.	Uwaga Promocja

L. p.	Imię Nazwisko, wiek, religja i miejsce urodzenia	Świadectwo dojrzałości	Poddał się egzaminowi z ścisłem z z			Uwaga Promocja
			I.	II.	III.	

Dnia Wiedeńskiego Pierwszego Nr. Nr. 110 Lat 34

58

Uwaga	L. p.	Imię Nazwisko, wiek religja i miejsce urodzenia	Świadectwo dojrzałości	Poddał się egzaminowi ścisłemu			Uwaga
Promocja				I.	II.	III.	Promocja

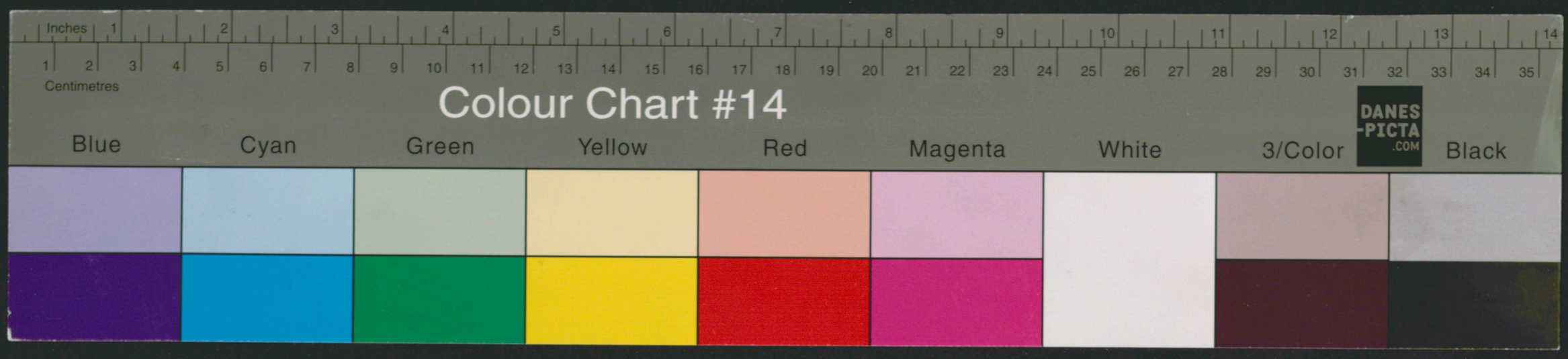

BOOKKEEPER 2007
0020103151