ARCHIWUM UNIWERSYTETU JAGIELLOŃSKIEGO

ZESPÓŁ:

Wydział Prawa Uniwersytetu Jagiellońskiego 1849-1939

SYGNATURA:

WP II 533 – Protokoły egzaminów ścisłych na stopień doktora praw
T. XIX: Liber rigorosorum Facultatis juridico-politicae C.R. Universitatis Jagellonicae Cracoviensis z 1923 r.

DIGITALIZACJA:

Archiwum Uniwersytetu Jagiellońskiego

2024 r.

1. NR ARCHIWUM:	2. NAZWA ARCHIWUM:	
805	Archiwum Uniwersytetu Jagiellońskiego	
3. NAZWA ZESPOŁU:		
Wydział Prawa Uniwersytetu Jagiellońskiego 1849-1939 (WP II)		
4. NR ZESPOŁU:	5. SYGNATURA OBIEKTU:	
11	WP II 533	
6. LICZBA STRON/KART:		7. LICZBA SKANÓW:
226		229
8. DATA WYKONANIA:	9. NAZWA PRACOWNI:	10. WYKONAWCA KOPII CYFROWYCH:
2024	Archiwum UJ	Igor Waligórski
11. UWAGI:		
-		

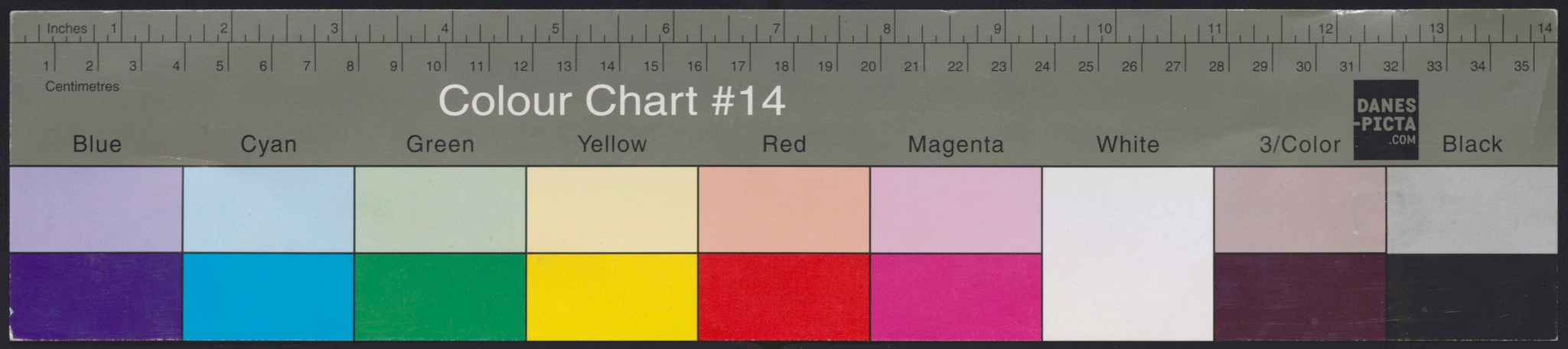
Inches
Centimetres
Colour Chart #14
DANES-PICTA .COM
Blue
Cyan
Green
Yellow
Red
Magenta
White
3/Color
Black

WP II-533

LIBER RIGOROSORUM
FACULTATIS IURIDICO POLITICAE
UNIVERSITATIS JAGELLONICAE.

TOMUS ~~XII.~~ 19

LIBER RIGOROSORUM

FACULTATIS IURIDICO POLITICAE

UNIVERSITATIS JAGELLONICAE.

TOMUS ~~XII.~~ 19

2 +

Nrus 1

Juris candidatus

Stanislaus Burkowski

oriundus

Tymowa

qui teste absolutorio

de dato Cracoviae die 29 Augusti 1921 Nr 374

studia iuridico politica

in Universo Cracoviensi ab initio anni. bibarii 1916/17 usque ad finem anni scholastici 1920/21

rite absolvit, ad consequendum gradum doctoris in iure

Primum rigorosum

subiit die ~~19 Maii 1923~~ 6 Junii

et sequentia retulit vota:

iter. insufficienter Gorz

insufficienter Krzyżanowski

correct. insufficienter Krzyżanowski

insufficienter Drozynski

Conclusum:

Adprobatur per vota unanimia

Drozynski

Reprobatur in 3 menses

Secundum rigorosum

politicum

subiit die 3 Julii 1926

et sequentia retulit vota:

(in rigorosio)

insufficienter

Rabski

insufficienter

Znamierowski

insufficienter

Wenantowicz

insufficienter

Krzyżanowski

Conclusum:

~~Adprobatur~~ per vota

Reprobatur in 3 menses

Te

subiit die

et sequenti

Conclusum:

Adprobatur

Reprobatur

Tertium rigorosum	Adnotationes
subiit die	
et sequentia retulit vota	
	Die mensis anni
Conclusum:	Doctor iuris renuntiatus est.
Adprobatur per vota	
	h. t. Decanus
Reprobatur in 3 menses	

4

Nrus 2

Juris candidatus

Stephanus Kuziel

oriundus Laborów

qui teste absolutorio de dato Brasoviae die 9 Septembris 1922. Nr 298 studia iuridico politica in Universitate Brasoviensi et in Universitate Lit. Vindobonensi 1918/19 usque ad finem hui. mens. studiorum anni scholastici 1924/25 rite absolvit, ad consequendum gradum doctoris in iure

Primum rigorosum

subiit die ~~30 Oct. 1923~~ 30 Maii 1923

et sequentia retulit vota:

sufficienter Krzymuski
sufficienter Rosz
+ sufficientes Dworzaczek
. sufficientes Gołąb

Conclusum:

Adprobatur per vota maximum Dworzaczek

Reprobatur in 3 menses

Secundum rigorosum

subiit die ~~XX Februarii 1925~~ ~~3 Julii 1925~~ 11. Martii 1927

et sequentia retulit vota:

~~sufficienter~~ Gołąb
oec: sufficienter
i. adm: sufficienter Zumanek
sufficienter Kutrzeba
sufficienter Lehr

Conclusum:

Adprobatur per vota maximis Lehr

Reprobatur in 3 menses

Tertium rigorosum

historicum

subiit die ~~4 Julii 1928~~ 19 Martii 1929

et sequentia retulit vota

Adnotationes

Conclusum:

Adprobatur per vota

Reprobatur in 3 menses

Die 20 mensis Martii anni 1929

Doctor iuris renuntiatus est.

h. t. Decanus

6

Nrus 3	Primum rigorosum	Secundum rigorosum
Juris candidatus	subiit die ~~10~~ 20 Junii 1923	subiit die ~~12~~ 30 maii 1924
Bernardus Michalek	et sequentia retulit vota: sufficienter Kopaczewski sufficienter Lorek sufficienter Zaly sufficienter Drzewiecki	et sequentia retulit vota: sufficienter Dr Bossowski sufficienter Emmanuel Dr Zdzisław Jaworski insufficienter
oriundus Pierzchno		
qui teste absolutorio de dato Brodnicae die 31 Martii 1920 Nr. 181 studia iuridico politica in Universitate Leopoliensi ab anno scholastico 1913/14 usque ad finem anni scholastici 1919/20.	Conclusum:	Conclusum:
	Adprobatur per vota sex Dr Drzewiecki	Adprobatur per vota nemine Dr Gołąb
	Reprobatur in 3 menses	Reprobatur in 3 menses
rite absolvit, ad consequendum gradum doctoris in iure		

Tertium rigorosum	Adnotationes
subiit die	
et sequentia retulit vota	
	Die mensis anni
Conclusum:	Doctor iuris renuntiatus est.
Adprobatur per vota	
	h. t. Decanus
Reprobatur in 3 menses	

8

Nrus 4

Juris candidatus

Edmundus Carolus Stonik

oriundus Kosicensis

qui teste absolutorio de dato Cracoviae die 9 Septembris 1922 Nr. 294 studia iuridico politica in Universitate Jagellonica ab initio semestris 1912/13 usque ad finem trimestris aestivi anni scholastici 1920/21 rite absolvit, ad consequendum gradum doctoris in iure

Primum rigorosum iuridicum

subiit die 19 Aprilis 1923

et sequentia retulit vota:

sufficienter Krzymuski

sufficienter Godlewski

sufficienter Dziurzyński

Conclusum:

Adprobatur per vota unanimia Dziurzyński

Reprobatur in 3 menses

Secundum rigorosum historicum

subiit die 30 Iunii 1923

et sequentia retulit vota:

— sufficienter Brzeziński

+ sufficienter Kutrzeba

+ sufficienter Konopczyński

sufficienter Dziurzyński

Conclusum:

Adprobatur per vota unanimia Dziurzyński

Reprobatur in 3 menses

Primariis per sem. hib. 1912/13 ek

Tertium rigorosum

publicum

subiit die 7 Junii 1924

et sequentia retulit vota

+ sufficienter
Pawłowski

+ sufficienter
Lemanicki

sufficienter C

Conclusum:

Adprobatur per vota unanimia
St. Rapacki

Reprobatur in 3 menses

Adnotationes

L. 2427

Rekwizytę z 13/6 1923 L. 2483
zwrócono na żądanie
rygorozum kiedy upłynął
w Krakowie 30/6. 1923.

Die 11 mensis Junii anni 1924

Doctor iuris renuntiatus est.

h. t. Decanus

10

Nrus 5

Juris candidatus

Tiberius Edlenbachius

oriundus Brassov

qui teste absolutorio

de dato Brassoviae die 17 Aprilis 1923 No. 230

studia iuridico politica in Universo. Budapestinensi ab initio semestris autumni 1917/18 usque ad finem trimestris aestivi anni schol. 1922/23

rite absolvit, ad consequendum gradum doctoris in iure

br. ab.

matriculae per errorem 1917/18 ad

Primum rigorosum

insufficiente

subiit die ~~XIII~~ 2 Maii ~~Octobris~~ 1923

et sequentia retulit vota:

sufficienter Krayner

sufficienter Fiedler

+ sufficienter Drozdowski

+ sufficienter Zeeh

Conclusum:

Adprobatur per vota unanimia Drozdowski

Reprobatur in 3 menses

Secundum rigorosum

historicum

subiit die ~~XII~~ 25 Iunii 1923.

et sequentia retulit vota:

Valde bene Haubenschmied

sufficienter Breznik

+ sufficienter Kubinsky

+ sufficienter Edlenbach

Conclusum:

Adprobatur per vota unanimia Drozdowski

Reprobatur in 3 menses

Tertium rigorosum

politicum

subiit die 9 maii 1924

et sequentia retulit vota

sufficienter
Szumański

sufficienter
Krzymowski

Conclusum:

Adprobatur per vota unanimia
St. Gołuchowski

Reprobatur in 3 menses

Adnotationes

Die 10 mensis maii anni 1924.

Doctor iuris renuntiatus est.

h. t. Decanus
St. Gołuchowski

12

Nrus 6	Primum rigorosum	Secundum rigorosum
Juris candidatus *Le Rond*	subiit die et sequentia retulit vota:	subiit die et sequentia retulit vota:
oriundus qui teste absolutorio de dato studia iuridico politica	Conclusum: Adprobatur per vota	Conclusum: Adprobatur per vota
	Reprobatur in 3 menses	Reprobatur in 3 menses
rite absolvit, ad consequendum gradum doctoris in iure		

Tertium rigorosum	Adnotationes
subiit die	
et sequentia retulit vota	
Conclusum:	Die 18 mensis Aprilis anni 1923
Adprobatur per vota	Doctor (honoris) iuris renuntiatus est.
	18/IV 1923
Reprobatur in 3 menses	h. t. Decanus
	[DR HONORIS CAUSA]

74

Nrus 1

Juris candidatus

Wasyl Jacinow

oriundus

qui teste absolutorio

de dato

studia iuridico politica

rite absolvit, ad consequendum gradum doctoris in iure

Primum rigorosum

initiale

subiit die

et sequentia retulit vota:

Ior Praycius

Conclusum:

Adprobatur per vota

Reprobatur in 3 menses

Secundum rigorosum

Rubicundum

subiit die 21 Aprilis 1923

et sequentia retulit vota:

Conclusum:

Adprobatur per vota

Reprobatur in 3 menses

Promotionis Clam XX Hor 16

Ter

subiit die

et sequentia

Conclusum:

Adprobatur p

Reprobatur i

Tertium rigorosum

Bystronium

subiit die 21 Aprilis 1953.

et sequentia retulit vota

Adnotationes

do L. 710 ex 1952/53

Rec. z 24/5 1928 Nr. 153-IV/53
zarządzenie Min. W.R. i O.P. w sprawie trybu
dyplomu doktora prawa wydawanego przez
Wydział Prawa w Krakowie po złożeniu
przez cudzoziemca egzaminów uprawniających
do praktyki prawniczej i stanowisk prawnych: sędziego
prawa polskiego, prawa politycznego
polskiego oraz nauki i prawa administracyjnego
polskiego.

Die mensis anni

Kraków 21/4 1953.

Doctor iuris renuntiatus est.

Conclusum:

Adprobatur per vota

h. t. Decanus

Reprobatur in 3 menses

16

Nrus 8

Juris candidatus

Carolus Wójcikiewicz

oriundus Krosno

qui teste absolutorio de dato Brzozów die 13 Septembris 1923 Nr. 22.

studia iuridico politica in Universitate Jagellonica ab initio sem. hibernii 1920/21 usque ad finem trimestris quarti anni schol. 1922/23,

rite absolvit, ad consequendum gradum doctoris in iure

b. abs.

Primum rigorosum

initiale

subiit die 2 Maii 1924

et sequentia retulit vota:

sufficienter Krzymuski

sufficienter Zoll

insufficienter Dzierzbicki

Conclusum:

Adprobatur per vota maiora Dzierzbicki

Reprobatur in 3 menses

Secundum rigorosum

subiit die 11 Decembris 1923

et sequentia retulit vota:

Conclusum:

Adprobatur per vota

Reprobatur in 3 menses

Te

subiit die

et sequenti

Conclusum:

Adprobatur

Reprobatur

Tertium rigorosum	Adnotationes
subiit die	L. 1722 ex 1952/53
et sequentia retulit vota	Petrovský z Kníže 19/3 1953 zerstreuen Hoerbom. Hájitelství oborů na obranu jeho rigorosum ut VIII jitřenec. Hradec 2/5 1953.
	Die mensis anni
Conclusum:	Doctor iuris renuntiatus est.
Adprobatur per vota	
	h. t. Decanus
Reprobatur in 3 menses	

18

Nrus 9

Juris candidatus

Eugenius Jankiewicz

oriundus Szarocer

qui teste absolutorio de dato die 17 martii 1923 N. 194

studia iuridico politica in Univers. Leopoliensi ab initio aest. hiberni 1913/14 usque ad finem trimestri aestivi acad. 1922/23.

rite absolvit, ad consequendum gradum doctoris in iure

Primum rigorosum

initiale

subiit die 2 Maii 1923

et sequentia retulit vota:

sufficienter Krzymuski

sufficienter Zoll

valde bene Leon

sufficienter Dzierzgowski

Conclusum:

Adprobatur per vota unanimia Dzierzgowski

Reprobatur in 3 menses

Secundum rigorosum

publicum

subiit die 24 Octobris 1924

et sequentia retulit vota:

sufficienter Starzyński

valde bene Krzymuski

valde bene Leon Dzierzgowski

Conclusum:

Adprobatur per vota unanimia. cum calculo „valde bene" per majora

~~Reprobatur in 3 menses~~ Krzymuski

Tertium rigorosum

Historicum

subiit die 3 Martii 1925

et sequentia retulit vota

— Sufficienter
Jaubemalz
— Sufficienter
Brzeziński
Sufficienter
Rodriel
Sufficienter Ekstrom
Sufficienter

Conclusum: Krzymuski dec

Adprobatur per vota unanimia.
Krzymuski dec.

~~Reprobatur in 3 menses~~

Adnotationes

L. 2574 ex 1922/23

Rada Wydz. uchwałą z 23/6 1923 l. 2595 odmówiła prośbie p. Eugeniusza Jankiewicza o zezwolenie na złożenie tajnych rygorozum we Lwowie

Kraków 23/6 1923.

Die 7 mensis Martii anni 1925.

Doctor iuris renuntiatus est.

Krzymuski
h. t. Decanus

20

Nrus 10

Juris candidatus

Miecislaus Opuszyński

oriundus Biała

qui teste absolutorio de dato Cracoviae die 27 martii 1922 Nr. 159.

studia iuridico politica in Universitate Cracoviensi absolvisse asserit, actibus 1918/19 usque ad finem trimestris aestivi anni schol. 1924/25

rite absolvit, ad consequendum gradum doctoris in iure

Primum rigorosum

iudiciale

subiit die 2 maii 1923

et sequentia retulit vota:

sufficienter Krzymuski

sufficienter Zoll

sufficienter Zoll

sufficienter Dworzaczek

Conclusum:

Adprobatur per vota unanimia

Dworzaczek

Reprobatur in 3 menses

Secundum rigorosum

politicum.

subiit die 1 maii 1925

et sequentia retulit vota:

sufficienter Krzymuski

sufficienter Krzymuski

sufficienter Zumaniecki

sufficienter Krzymuski

Conclusum:

Adprobatur per vota unanimia.

Krzymuski dec.

~~Reprobatur in 3 menses~~

Terti

subiit die

et sequentia re

Suf

Suffician

+ Suf

Conclusum:

Adprobatur pe

Reprobatur in

osum

1925

Tertium rigorosum

historicum

subiit die 12 Decembris 1932

et sequentia retulit vota

Sufficienter Rite

sufficienter Ecker

sufficienter Gröllmann

+ sufficienter Rose

Conclusum:

Adprobatur per vota unanimia

Brunner

Reprobatur in 3 menses

Adnotationes

Die 13 mensis Decembris anni 1932

Doctor iuris renuntiatus est.

Brunner
h. t. Decanus

22

Nrus 11

Juris candidatus

Hugo Haber

oriundus Brunnis

qui teste absolutorio de dato Brunnis die 9 Octobris 1922 Nr. 75

studia iuridico politica in Universitate Brunensi, ab initio sem. aestivi 1918/19 usque ad finem trimestri aestivi anni schol. 1921/22

rite absolvit, ad consequendum gradum doctoris in iure

Primum rigorosum

~~initiale~~ 6 politicum

subiit die ~~2~~ 5 Maii 1923.

et sequentia retulit vota:

Suffficienter

Suffficienter

Suffficienter

Conclusum:

Adprobatur per vota maximum

Reprobatur in 3 menses

Secundum rigorosum

initiale

~~20 Martii 1925~~ 18 Martii 1925

et sequentia retulit vota:

valde bene

Suffficienter

Suffficienter

Suffficienter

Conclusum:

Adprobatur per vota maximum

~~Reprobatur in 3 menses~~

Tertium rigorosum	Adnotationes
historicum	
subiit die 30 Junii 1925	
et sequentia retulit vota	
Valde bene laudabiliter insufficienter Praesidi valde bene † Insufficienter Rationale valde bene	Die 2. mensis Julii anni 1925 Doctor iuris renuntiatus est. h. t. Decanus
Conclusum:	
Adprobatur per vota per vota unanimia cum calculo valde bene per vota unanima	
~~Reprobatur in 3 menses~~	
dec.	

24

Nrus 12	Primum rigorosum	Secundum rigorosum
Juris candidatus Stanislaus Marcinkowski-Malanowicz	subiit die 2 Maii 1923 initiale	subiit die
oriundus Skarzysko	et sequentia retulit vota: insufficienter Krzyżanowski insufficienter Jarra insufficienter Drewnicki	et sequentia retulit vota:
qui teste absolutorio de dato Cracovie die 14/4 1923 Nr. 224.	Conclusum:	Conclusum:
studia iuridico politica in Universitate Cracoviensi ab initio aest. hib. 1918/19 finem adimpletis regno ad finem trimestris aestivi anni schol. 1922/23.	~~Adprobatur per vota~~	Adprobatur per vota
rite absolvit, ad consequendum gradum doctoris in iure	Reprobatur in 3 menses Drewnicki Iterata vice subiit die 18 Octobris 1923 et sequentia retulit vota. insufficienter Krzyżanowski sufficienter Horak insufficienter Drewnicki insufficienter Jarra Reprobetur in omnem casum Rabka	Reprobatur in 3 menses

Tertium rigorosum	Adnotationes
subiit die	
et sequentia retulit vota	
	Die mensis anni
Conclusum:	Doctor iuris renuntiatus est.
Adprobatur per vota	
	h. t. Decanus
Reprobatur in 3 menses	

26

Nrus 13

Juris candidatus

Sigismundus Starikowski

oriundus Drohobycz

qui teste absolutorio

de dato Brunsviæ die 30 Martii 1923 Nr. 204

studia iuridico politica in Univers. Brunsviensi ab initio term. hib. 1918/19 usque ad finem trimestris autumnalis anni schol. 1922/23.

rite absolvit, ad consequendum gradum doctoris in iure

Primum rigorosum

insufficiale

subiit die 2 Maii 1923

et sequentia retulit vota:

sufficienter Krzyżanowski

sufficienter Zoll

sufficienter Heyn

insufficienter Drozdowski

Conclusum:

Adprobatur per vota maiora Drozdowski

Reprobatur in 3 menses

Secundum rigorosum

solitum 13 Junii

subiit die ~~12 Maii~~ 1924

et sequentia retulit vota:

sufficienter Heyn

insufficienter Krzyżanowski

Conclusum:

Adprobatur per vota maiora Drozdowski

Reprobatur in 3 menses

Tertium rigorosum

Laudabissime

subiit die 27. Octobris 1924

et sequentia retulit vota

Sufficienter
Lauterbach
insufficienter
Rintelen
insufficienter Eder
insufficienter
insufficienter Bousek
Conclusum: Krzyanowski

Adprobatur per vota majora

Krzyanowski
dirig.

~~Reprobatur in 3 menses~~

Adnotationes

Die 30 mensis Octobris anni 1924

Doctor iuris renuntiatus est.

Krzyanowski
h. t. Decanus

28

Nrus 14	Primum rigorosum	Secundum rigorosum
Juris candidatus	subiit die 2 Maii 1923	subiit die
Josephus Gacek	et sequentia retulit vota:	et sequentia retulit vota:
oriundus Jaroslaw		
qui teste absolutorio de dato Brzozów die 9 maii 1923 Nr. 253.	Conclusum:	Conclusum:
studia iuridico politica in Universo. Jagellonensi ab anno scholast. 1917/18 usque ad finem trimestris secundi anni schol. 1921/22	Adprobatur per vota	Adprobatur per vota
	Reprobatur in 3 menses	Reprobatur in 3 menses
rite absolvit, ad consequendum gradum doctoris in iure		

Tertium rigorosum	Adnotationes
subiit die	
et sequentia retulit vota	
	Die mensis anni
	Doctor iuris renuntiatus est.
Conclusum:	
Adprobatur per vota	
	h. t. Decanus
Reprobatur in 3 menses	

30

Nrus 15

Juris candidatus

Hugo Haber

oriundus

br. abs.

qui teste absolutorio de dato

studia iuridico politica

rite absolvit, ad consequendum gradum doctoris in iure

Primum rigorosum

publicum

subiit die 5 Maii 1923

et sequentia retulit vota:

Conclusum:

Adprobatur per vota

Reprobatur in 3 menses

vide Th XI

Secundum rigorosum

subiit die

et sequentia retulit vota:

Conclusum:

Adprobatur per vota

Reprobatur in 3 menses

Ter

subiit die

et sequentia

Conclusum:

Adprobatur

Reprobatur

Tertium rigorosum	Adnotationes
subiit die	
et sequentia retulit vota	
	Die mensis anni
Conclusum:	Doctor iuris renuntiatus est.
Adprobatur per vota	
	h. t. Decanus
Reprobatur in 3 menses	

32

Na podstawie wyników dyplomu magisterskiego [illegible]
archiwum aktów St. Cyw. przy Sądzie Okr., zaznacza się zmianę nazwiska „Flantz"
na „Rachmańska". — Sokrakow, 13/II 1928.
Dziekan:

Rachmańska

Nrus 16

Juris candidatus

Natalia Flantz

oriunda Varsovia

qui teste absolutorio

de dato Cracoviae die 9. octobris 1923 Nr. 68.

studia iuridico politica

in Un. Jag. 1919/20 — 1921/22

rite absolvit, ad consequendum gradum doctoris in iure

Primum rigorosum

~~inclitum~~ ~~4 Octobris~~

subiit die ~~4. Januarii 1923~~ 7. Januarii 1926

et sequentia retulit vota:

insufficienter Koczyn

insufficienter Zeel

insufficienter Dzierzyński

Conclusum:

~~Adprobatur per vota~~

Reprobatur in 3 menses

Iterata vice subiit die 7 Martii 1928 et sequentia retulit vota:

sufficienter Koczyn

sufficienter Zeel

insufficienter Dzierzyński

Adprobatur per vota maiora

Secundum rigorosum

publicum

subiit die 14 Martii 1930

et sequentia retulit vota:

sufficienter Dzierzyński

sufficienter Zmaniecki

insufficienter Zeel

Conclusum:

Adprobatur per vota maiora

Reprobatur in 3 menses

Tertium rigorosum

historicum

subiit die 16 Martii 1931

et sequentia retulit vota

insufficienter
laudabiliter
insufficienter
Rabel

insufficienter Rabel

insufficienter

Conclusum:

Adprobatur per vota

Decanus h. t.

Reprobatur in 3 menses

Iterata vice
subiit die 23 Novembris
1931 et sequentia retulit vota:
insufficienter
- sufficienter laudabiliter
con. ~~insufficienter~~
Rabel

Sufficienter
Eckhart

insufficienter

per vota
maiora
reprobatur

Decanus h. t.

Adnotationes

Die 24 mensis Novembris anni 1931

Doctor iuris renuntiatus est.

Zmaniecki

h. t. Decanus

34

Nrus 17

Juris candidatus

Antonius Ignatius Waga

oriundus Przeciszów

qui teste absolutorio de dato Cracoviae die 18 Aprilis 1923 № 231 studia iuridico politica in Universo. Cracoviensi ab initio anni hiberni 1920/21 usque ad finem trimestris quarti anni schol. 1922/23 rite absolvit, ad consequendum gradum doctoris in iure

Primum rigorosum
iudiciale

subiit die 9 maii 1923

et sequentia retulit vota:

sufficienter Krzyżanowski
sufficienter Godlewski
sufficienter Drzewiecki

Conclusum:

Adprobatur per vota maioritatem Drzewiecki

Reprobatur in 3 menses

Secundum rigorosum
politicum

subiit die 18 Januarii 1924

et sequentia retulit vota:

sufficienter Finkel
sufficienter Godlewski

Conclusum:

Adprobatur per vota maioritatem St. Godlewski l. t. decanus

Reprobatur in 3 menses

Tertiu
hi
subiit die 24
et sequentia retu
+ suffi
valde
+ sufficie
Bo
Conclusum:
Adprobatur per
Reprobatur in 3

Tertium rigorosum

historicum

subiit die 24 Martii 1924

et sequentia retulit vota

vdde Leae

Zahn

+ sufficienter Schönbach

valde bene Eckinger

+ sufficienter Boesiger

Conclusum:

Adprobatur per vota Mangold

S. Gotzl

Reprobatur in 3 menses

Adnotationes

Die 27 mensis Martii anni 1924

Doctor iuris renuntiatus est.

h. t. Decanus

Gotzl

36

Nrus 18

Juris candidatus

Franciscus Cikowski

oriundus Cracoviae

qui teste absolutorio de dato Cracoviae die 23. Novembris 1922 Nr. 149.

studia iuridico politica in Universo Cracoviensi ab initio anni academici 1918/19 usque ad finem trimestris aestivi anni scholastici 1921/22

rite absolvit, ad consequendum gradum doctoris in iure

Primum rigorosum

iuridicale

subiit die 9 maii 1923

et sequentia retulit vota:

sufficienter Krzymuski

insufficienter Godyń

insufficienter Dworzaczek

Conclusum:

~~Adprobatur per vota~~

Reprobatur in 3 menses Dworzaczek

Iterata vice subiit die 31 Octobris 1923 et sequentia retulit vota.

sufficienter Krzymuski

insufficienter Gierek

- sufficienter Dworzaczek

sufficienter Godyń

Conclusum: Adprobatur per vota maiora

Godyń

h. t. Secretarius

Secundum rigorosum

politicum

subiit die 15. Januarii 1926

et sequentia retulit vota: Sufficienter Rostworowski

sufficienter Limanowski

insufficienter Dzieduszycki

sufficienter Krzymuski

Conclusum:

Adprobatur per vota maiora.

Krzymuski

praes.

~~Reprobatur in 3 menses~~

Tertium

subiit die 7.

et sequentia re

insuffi

Conclusum:

~~Adprobatur per~~

Reprobatur in

Iterata vice
1927 et sequ

Adprobatur

Tertium rigorosum

Historicum

subiit die 7. Decembris 1926

et sequentia retulit vota

insufficienter

Zaviedachly

insufficienter

Brezinsky

insufficienter

Zatloukal

insufficienter

Conclusum:

~~Adprobatur per vota~~

Reprobatur in 3 menses

Iterata vice subiit die 23 Maii 1927 et sequentia retulit vota:

insufficienter

Brezinsky

cens. Kötzschke

insufficienter

insufficienter

Zatloukal

Adprobatur per vota

majora

Adnotationes

Die 2 mensis Junii anni 1927

Doctor iuris renuntiatus est.

h. t. Decanus

38

Nrus 19

Juris candidatus

Joachim Markowicz

oriundus Argenbarhausen

qui teste absolutorio de dato Braunsberg die 9 Maii 1923 Nr 252 studia iuridico politica in Universit. Braunsbergensi ab initio semestris aestivi 1919/20 usque ad finem trimestris secundi anni currentis 1923/24

rite absolvit, ad consequendum gradum doctoris in iure

Primum rigorosum
iudicium

subiit die 9 Maii 1923

et sequentia retulit vota:

Sufficienter Krzywicz
sufficienter Gohr
sufficienter Drzewiecki

Conclusum: Adprobatur per vota unanimia Drzewiecki

~~Reprobatur in 3 menses~~

Secundum rigorosum
politicum

subiit die 9 Maii 1924.

et sequentia retulit vota:

Saffrich
sufficienter Simonetti
sufficienter Krzywicz

Conclusum: Adprobatur per vota unanimia Gohr

~~Reprobatur in 3 menses~~

Tertium rigorosum

Historicum

subiit die ~~[illegible]~~ 16. Decembris 1924

et sequentia retulit vota

Sufficienter

Praesidis

Sufficienter Gabrielis

Sufficienter Eckert

Sufficienter Katschthaler

Conclusum: Kaizl

Adprobatur per vota omnium

Kaizl

~~Reprobatur in 3 menses~~

Adnotationes

Die 20 mensis Decembris anni 1924

Doctor iuris renuntiatus est.

Kaizl

h. t. Decanus

40

Nrus 20

Juris candidatus

~~Alfred~~ Leik

v Osz

oriundus

Bezdanhorva

qui teste absolutorio

de dato Brassoviae die 12 Octobris 1923 Nr. 79.

studia iuridico politica

in Universitate Brassoviensi ab initio semestris aestivi 1919 usque ad finem trimestris semestris autumnalis 1922/23

rite absolvit, ad consequendum gradum doctoris in iure

Primum rigorosum

in privato

subiit die 9 maii 1923.

et sequentia retulit vota:

sufficienter Krayman

insufficienter St. Gobel

sufficienter Draxmair

Conclusum:

Adprobatur per vota nemine Draxmair

Reprobatur in 3 menses

Secundum rigorosum

politicum

subiit die ~~10~~ 23 maii 1924

et sequentia retulit vota:

Sufficienter Draxmair

sufficienter Zimanek

insufficienter Krayman

Conclusum:

Adprobatur per vota majora St. Gobel

Reprobatur in 3 menses

Tertiu

subiit die ~~4~~ 16

et sequentia ret

suffi

insuffi

suffi

Conclusum:

Adprobatur per

~~Reprobatur in 3~~

Tertium rigorosum

historicum

subiit die 16 Decembris 1914

et sequentia retulit vota

~~~ sufficienter

Praesidis

sufficienter

Schröteri

sufficienter

Eckert

insufficienter

Kretschmayr

sufficienter

Kazynski

Conclusum:

Adprobatur per vota maiora

Kazynski

~~Reprobatur in 3 menses~~

Adnotationes

Die 17 mensis Decembris anni 1924.

Doctor iuris renuntiatus est.

Kazynski

h. t. Decanus
~~~

42

Nrus 21

Juris

candidatus

Ejzyk

~~Ex[illegible]~~

Lajb

Szymerman

oriundus

Przysow

qui teste absolutorio

de dato Brzozów die 8 Maii 1923 Nr. 257

studia iuridico politica in Universitate Brunensi ab initio anni scholastici 1918/19 usque ad finem trimestris secundi anni scholastici 1922/23.

rite absolvit, ad consequendum gradum doctoris in iure

Primum rigorosum

iudiciale

subiit die 9 maii 1923

et sequentia retulit vota:

sufficienter

Krzymuski

insufficienter

S. Gołąb

sufficienter

Dzierzgowski

Conclusum:

Adprobatur per vota maiora

Dzierzgowski

Reprobatur in 3 menses

Secundum rigorosum

politicum

subiit die 16 Maii 1924

et sequentia retulit vota:

sufficienter

Krzymuski

sufficienter

Dmowski

sufficienter

Krzymuski

Conclusum:

Adprobatur per vota maioria

S. Gołąb

Reprobatur in 3 menses

Tertium rigorosum	Adnotationes
subiit die	
et sequentia retulit vota	
	Die mensis anni
Conclusum:	Doctor iuris renuntiatus est.
Adprobatur per vota	
	h. t. Decanus
Reprobatur in 3 menses	

44

Nrus 22

Juris candidatus

Mathias Rospond

oriundus Lipski

bd. abs.

qui teste absolutorio de dato Varsoviae die 13 Aprilis 1923 No. 22 studia iuridico politica in Universitate Varsoviensi ab initio semestris hib. 1918/19 (non absolvens) usque ad finem trimestris secundi anni schol. 1922/23,

rite absolvit, ad consequendum gradum doctoris in iure

Primum rigorosum

institutum

subiit die 9 Maii 1923

et sequentia retulit vota:

Sufficienter
Krzymus
Sufficienter Godek

Sufficienter
Drozynski

Conclusum:

Adprobatur per vota unanimia
Drozynski

Reprobatur in 3 menses

Secundum rigorosum

publicum

subiit die 7 Junii 1924

et sequentia retulit vota:

Sufficienter
Rostworowski

sufficienter
Lutmanowski

Sufficienter

Conclusum:

Adprobatur per vota unanimia
St. Godek

Reprobatur in 3 menses

Tertium

subiit die 10

et sequentia retu

Sufficienter
Ro

sufficienter

Sufficienter

Conclusum:

Adprobatur per

Reprobatur in 3

Tertium rigorosum	Adnotationes
historicum subiit die 10 Martii 1925. et sequentia retulit vota sufficienter Taubenschlag sufficienter Brasiński sufficienter Rosenthal sufficienter Estreicher Conclusum: Adprobatur per vota unanimia Krzymus Reprobatur in 3 menses	Die 21 mensis Martii anni 1925 Doctor iuris renuntiatus est. Krzymus h. t. Decanus

Nrus 23

Juris candidatus

Ludovicus Klauner

oriundus Szmigród

qui teste absolutorio de dato Brunsvicae die 1 Aprilis 1923 Nr. 210.

studia iuridico politica in Universitate Brunsvicensi ab initio anni hiemis 1919/20 usque ad finem trimestris aestivi anni schol. 1922/23.

rite absolvit, ad consequendum gradum doctoris in iure

Primum rigorosum

insufficienter

subiit die 9 Maii 1923

et sequentia retulit vota:

insufficienter Krzyżanowski
insufficienter Goetz
insufficienter Drozynski

Conclusum:

Adprobatur per vota unanimia
Drozynski

Reprobatur in 3 menses

Secundum rigorosum

Solutum

subiit die 14 Decembris 1923

et sequentia retulit vota:

valde bene Rabl
+ sufficienter Klauner

sufficienter Krzyżanowski

Conclusum:

Adprobatur per vota unanimia
S. Goetz
h. t. decanus

Reprobatur in 3 menses

Tertium rigorosum	Adnotationes
historicum	
subiit die 18 Februarii 1924	
et sequentia retulit vota	
Sufficienter Sonnenschein Sufficienter Schröder Sufficienter Stutz valde bene Eberich	
Die 26 mensis Februarii anni 1924	
Doctor iuris renuntiatus est.	
Conclusum:	
Adprobatur per vota corr. Gobl Hartmann A. Gobl h. t. decanus	
Reprobatur in 3 menses	h. t. Decanus Gobl

48

Nrus 24	Primum rigorosum	Secundum rigorosum
Juris candidatus	subiit die 9 Maii 1923,	subiit die
Bronislaus Filius	et sequentia retulit vota:	et sequentia retulit vota:
oriundus Strybuchowa	insufficienter Krzymus insufficienter Drozynski	
qui teste absolutorio de dato Brunsbergae die 15 Novembris 1921 Nr. 61. studia iuridico politica in Monast. Brunsbergensi ab initio anni hib. 1918/19 non continuata usque ad finem anni academici 1920/21 rite absolvit, ad consequendum gradum doctoris in iure	Conclusum:	Conclusum:
	Adprobatur per vota	Adprobatur per vota
	Reprobatur in 3 menses Drozynski	Reprobatur in 3 menses

Tertium rigorosum	Adnotationes
subiit die	Ad L. 2068 14/5 1923/24
et sequentia retulit vota	Uchwałą R. W. z 14/5 1923 zatwierdzono p. Brun Tiburcemu termin powtórzenia egzaminu ustnego do dnia 20 czerwca 1923. Dziekan
	Die mensis anni
Conclusum:	Doctor iuris renuntiatus est.
Adprobatur per vota	
	h. t. Decanus
Reprobatur in 3 menses	

50

Nrus 25

Juris candidatus

Leo Zbigniew Mietelski

oriundus Zakliczyn

qui teste absolutorio de dato Cracoviae die 2 Julii 1923 Nr. 2[illegible]

studia iuridico politica in Universit. Cracoviensi ab initio anni hiberni 1919/20 usque ad finem trimestris secundi anni schol. 1922/23,

rite absolvit, ad consequendum gradum doctoris in iure

Primum rigorosum

iuridicum

subiit die 16 Maii 1923

et sequentia retulit vota:

sufficienter Kozyra
sufficienter Drumm
sufficienter [illegible]

Conclusum:

Adprobatur per vota maiora Drumm

Reprobatur in 3 menses

Secundum rigorosum

politicum

subiit die 24 Novembris 1924

et sequentia retulit vota:

sufficienter Zumanieck
sufficienter Kozyra
sufficienter [illegible]

Conclusum:

Adprobatur per vota unanimia Kozyra dec

~~Reprobatur in 3 menses~~

Tertium rigorosum
historicum

subiit die 21. Aprilis 1925.

et sequentia retulit vota

Vnfficienter
Sufficienter
Sufficienter
Sufficienter
Sufficienter
Sufficienter

Conclusum:

Adprobatur per vota unanimia

Reprobatur in 3 menses

Adnotationes

L. 1662.

Nekrolog z dnia 4/3 1923 dopełniono
p. Leona Michalskiego do otrzymania
jötnego egzaminu z VIII późniejszego.
Toruń 14/5 1923

Die 30. mensis Aprilis anni 1925.

Doctor iuris renuntiatus est.

h. t. Decanus

52

Nrus 26

Juris candidatus

Theodorus Jacobus Bardel

oriundus

Borgone

qui teste absolutorio

de dato Bruxellis die 5 Julii 1922 Nr. 232

studia iuridico politica in Athenaeo, Bruxellensi ab initio anni acad. 1918/19 usque ad finem trimestris aestivi anni acad. 1921/22

rite absolvit, ad consequendum gradum doctoris in iure

Primum rigorosum

insufficiat

subiit die 16 maii 1923

et sequentia retulit vota:

insufficienter
Krzymuski

insufficienter St. Gołąb

sufficienter.
Drzewiecki

Conclusum:

~~Adprobatur per vota~~

Reprobatur in 3 menses

Drzewiecki

Iterato rite subiit die 26 Junii 1923 ad legendum retulit vota.

sufficienter Gołąb

sufficienter Ferdl

sufficienter
Krzymuski

insufficienter
Drzewiecki

adprobatur per vota
maiora.
Drzewiecki

Secundum rigorosum

politicum

subiit die ~~Octobris 1924~~ ~~Novembris 1924~~ 6. Decembris 1924.

et sequentia retulit vota:

Sufficiat
Jaworski

sufficienter
Valdec

sufficienter
Krzymuski

Conclusum: sufficienter
Krzymuski

Adprobatur per vota maioritate.
Krzymuski
dec.

~~Reprobatur in 3 menses~~

Tertium rigorosum

historicum

subiit die 22 Junii 1925

et sequentia retulit vota

+ Sufficienter

Sufficienter

Sufficienter

+ Sufficienter

Sufficienter

Conclusum:

Adprobatur per vota unanimia

dec.

~~Reprobatur in 3 menses~~

Adnotationes

L. 2176/B

Nutarte z dnia 26/5 1923 l. 2211 odroczono termin reprobacyjny do 6 tygodni. Kraków 26/5 1923.

Die 30 mensis Junii anni 1925

Doctor iuris renuntiatus est.

h. t. Decanus

54

Nrus 27

Juris candidatus

Casimirus Wyderka

oriundus Brunsviae

qui teste absolutorio de dato Brunsvicae die 14 Septembris 1922 Nr. 312

studia iuridico politica in Universitate Brunsvicensi ab initio sem. aestivi 1915/16 usque ad finem trimestris hiemalis anni schol. 1924/25

rite absolvit, ad consequendum gradum doctoris in iure

Primum rigorosum

26 Junii iudiciale 1927.

subiit die ~~18 Martii~~ 1925

et sequentia retulit vota:

sufficienter Krzyzanowski

sufficienter Horn

insufficienter Goetz

insufficienter Drozynski

Conclusum:

~~Adprobatur per vota~~

Reprobatur in 3 menses

Drozynski

Tabella vitae exhibita die 31/12 Februarii 1925 et sequentia retulit vota.

Secundum rigorosum

subiit die

et sequentia retulit vota:

Conclusum:

Adprobatur per vota

Reprobatur in 3 menses

Tertium rigorosum	Adnotationes
subiit die	
et sequentia retulit vota	
	Die mensis anni
Conclusum:	Doctor iuris renuntiatus est.
Adprobatur per vota	
	h. t. Decanus
Reprobatur in 3 menses	

56

Nrus 28	Primum rigorosum	Secundum rigorosum
Juris candidatus	subiit die 16 Maii 1923	subiit die
Stanislaus Dzierzbicki	et sequentia retulit vota:	et sequentia retulit vota:
oriundus Pierstein	sufficienter Krzymuski sufficienter Krzymuski insufficienter Goetz	
qui teste absolutorio de dato Brunsbergae die 5 Aprilis 1922 Nr. 184 studia iuridico politica in Universitate Brunsbergensi ab hiemis sem. 1918/19 usque ad finem trimestris secundi anni schol. 1921/22 rite absolvit, ad consequendum gradum doctoris in iure	Conclusum:	Conclusum:
	Adprobatur per vota maiora Krzymuski	Adprobatur per vota
	Reprobatur in 3 menses	Reprobatur in 3 menses

Tertium rigorosum	Adnotationes
subiit die	
et sequentia retulit vota	
	Die mensis anni
Conclusum:	Doctor iuris renuntiatus est.
Adprobatur per vota	
	h. t. Decanus
Reprobatur in 3 menses	

58

Nrus 29

Juris candidatus

Joannes Kedrzejowski

oriundus Mons-Barnel in Gallia

qui teste absolutorio de dato Cracoviae die 27 Octobris 1923 Nr. 101.

studia iuridico politica in Universitate Cracoviensi ab anno 1919/20 usque ad finem trimestris hiemalis anni academ. 1922/23

rite absolvit, ad consequendum gradum doctoris in iure

Primum rigorosum

iuridicum

6 Junii

subiit die ~~III~~ ~~XXXIII~~ 1923

et sequentia retulit vota:

sufficienter Krzywicki

sufficienter Gołąb

sufficienter Dorn

sufficienter Dziewicki

Conclusum:

Adprobatur per vota unanimia Dziewicki

Reprobatur in 3 menses

Secundum rigorosum

Rotitium

23

subiit die ~~XX~~ Junii 1924

et sequentia retulit vota:

sufficienter Dorn

sufficienter Dmaniecki

sufficienter Krzywicki

Conclusum:

Adprobatur per vota unanimia Gołąb

Reprobatur in 3 menses

Tert

subiit die

et sequentia

valde

Conclusum:

Adprobatur p

Reprobatur in

Tertium rigorosum

historicum

subiit die 11 Novembris 1924

et sequentia retulit vota

valde bene
Wróblewski
sufficienter
valde bene
Brezina
valde bene
Estreicher
valde bene
Krzymuski

Conclusum:

Adprobatur per vota unanimia.
Acta calculo. valde bene

~~Reprobatur in 3 menses~~

Krzymuski
dec.

Adnotationes

L. 1955

Indeks z 30/4 1923 zwrócono na
żądanie jednego rygorozum z VIII/pół.
Skreślić 30/4

Die 12. ~~12~~ 13 mensis Decembris anni 1924

Doctor iuris renuntiatus est.

Krzymuski
h. t. Decanus

60

Nrus 30

Juris candidatus

Sigismundus Simon Rogowski

oriundus Brassovia

qui teste absolutorio de dato Brassovia die 25/X. 1922 Nr. 117. studia iuridico politica in Univers. Brassoviensi ab initio scol. hibern. 1918/19 usque ad finem trimestris aestivi anni schol. 1921/22 rite absolvit, ad consequendum gradum doctoris in iure

Primum rigorosum

inficiale

subiit die 24 maii 1923

et sequentia retulit vota:

sufficienter Krzyanowski

sufficienter Rohr

insufficienter Drozdowski

Conclusum:

Adprobatur per vota maiora Drozdowski

Reprobatur in 3 menses

Secundum rigorosum

politicum

subiit die 29 Februarii 1924

et sequentia retulit vota:

sufficienter Bilkiewicz

sufficienter Lutmanowski

sufficienter Krzyanowski

Conclusum:

Adprobatur per vota unanimia

S. Gołębiowski h. t. decanus

Reprobatur in 3 menses

Tertium

subiit die 27

et sequentia retuli

Conclusum:

Adprobatur per vo

Reprobatur in 3 m

Tertium rigorosum

historicum

subiit die ~~Decembris~~ 27 Octobris 1924

et sequentia retulit vota

Valde sufficienter
Schwenkler

insufficienter
Kretschmer

insufficienter Eckert

sufficienter
Brezinsky

sufficienter
Conclusum: Krzymski

Adprobatur per vota maiora

Krzymski
dict.

~~Reprobatur in 3 menses~~

Adnotationes

Die 4 mensis Novembris anni 1924

Doctor iuris renuntiatus est.

Krzymski
h. t. Decanus

62

Nrus 31

Juris candidatus

Alexander August Andreas Hynek
Dzieduszycki
oriundus
Albomonice

qui teste absolutorio

de dato Brocoviae die 27 Martii 1923 Nr. 202

studia iuridico politica

in Univers. Jagellonica ab initio semestris hib. 1918/19 p. non
continuata
usque ad
finem trimestris
secundi anni
schol. 1922/23

rite absolvit, ad consequendum gradum doctoris in iure

Primum rigorosum

iudiciale

subiit die ~~31~~ 30 Maii 1923

et sequentia retulit vota:

sufficienter Krzymuski
sufficienter Grabowski
+ sufficienter Dworzaczek
sufficienter Godyń

Conclusum:

Adprobatur per vota unanimia
Dworzaczek

Reprobatur in 3 menses

Secundum rigorosum

historicum
14 Januarii 1924

subiit die ~~31~~ Decembris 1923

et sequentia retulit vota:

sufficienter Lehr
sufficienter Brensztejn
sufficienter Rutkowski
sufficienter Estreicher

Conclusum:

Adprobatur per vota unanimia
Godyń

Reprobatur in 3 menses

Tertium

subiit die 12.

et sequentia retu

valde

Conclusum:

Adprobatur per

cum calc

Reprobatur in 3

Tertium rigorosum	Adnotationes
politicum	
subiit die *12. Decembris 1925*	
et sequentia retulit vota	
valde bene *Rothschild* *valde bene* *Zumaniecki* *sufficienter* *Schranzhofer*	
Conclusum:	
Adprobatur per vota *unanimia,* *cum calculo valde bene* *per majora*	Die *30.* mensis *Januarii* anni *1926*
~~Reprobatur in 3 menses~~	Doctor iuris renuntiatus est.
Dekan	*Dekan*
	h. t. Decanus

64

Nrus 32

Juris candidatus

Eduardus Hloschek

oriundus

Brunnia

qui teste absolutorio

de dato Brunnae die 8 Octobris 1923 Nr. 64

studia iuridico politica

in Universitate Brunnensi ab anno scholastico 1919/20 usque ad finem trimestris hiemalis 1923/24

rite absolvit, ad consequendum gradum doctoris in iure

Primum rigorosum

iudiciale

subiit die 6 Junii 1923

et sequentia retulit vota:

insufficienter Gotsch

sufficienter Jerou

sufficienter Drozmuth

sufficienter Krejcar

Conclusum:

Adprobatur per vota maxima

Drozmuth

Reprobatur in 3 menses

Secundum rigorosum

historicum

subiit die 9 Octobris 1923

et sequentia retulit vota:

insufficienter Brzesinsky

insufficienter Wróblewski

insufficienter Kutsch

sufficienter Ostreicher

Conclusum:

~~Adprobatur~~ per vota

Reprobatur in 3 menses

Gotsch

h. t. decanus

Thesis rite subiit die 23 Junii 1924 et rigorosum rekordik vota.

insufficienter Laubenheimer

- sufficienter Jerou

- insufficienter Kutsch

- insufficienter Brzesinski

sufficienter Ostreicher

Adprobatur per vota maxima

h. t. decanus

Tertium rigorosum

politicum

subiit die *19. Martii 1926*

et sequentia retulit vota

sufficienter
Krzyżanowski
~~*Haberfeld*~~
sufficienter
Lemanowicz
sufficienter
Kwiatkowski
insufficienter
Krzyżanowski

Conclusum:

Adprobatur per vota *Unanimia*

Reprobatur in 3 menses

Adnotationes

L. 1581

Indexata B. W. z 7/3 1923 L. 1689 zeznałem
p. Edwardowi Kwiatkowskiemu na
stanowisku I-go rygorozum a VIII-go protokułu
b. w. tego trymestru Letniego
1922/23 *Kwiatkowski 7/3 1923*

Die *20.* mensis *Martii* anni *1926*

Doctor iuris renuntiatus est.

h. t. Decanus

66

Nrus 33

Juris candidatus

Stanislaus Górowski

oriundus Tarnobrzeg

qui teste absolutorio de dato Brunsbergae die 20 Martii 1922 Nr. 146 studia iuridico politica in Universitate Albertina Regiomontana ab inscriptione sem. hib. 1918/19 usque ad finem trimestris semestri aestivi 1921/22 rite absolvit, ad consequendum gradum doctoris in iure

Primum rigorosum iudiciale

subiit die 6 Junii 1923

et sequentia retulit vota:

insufficienter Gołąb
sufficienter Dorau
sufficienter Krzymuski

Conclusum:

Adprobatur per vota maiora
Dorau

Reprobatur in 3 menses

Secundum rigorosum publicum

subiit die 3 Novembris 1923.

et sequentia retulit vota:

Sufficienter Ehrenberg
sufficienter Zumaniecki
sufficienter Ehrenberg

Conclusum:

Adprobatur per vota ~~maiora~~ sol. Gołąb
unanimia Gołąb
a. t. Ecarius

Reprobatur in 3 menses

Tertiu

subiit die 10

et sequentia retu

Conclusum:

Adprobatur per

Reprobatur in 3

Tertium rigorosum	Adnotationes
historicum subiit die 10 Decembris 1923. et sequentia retulit vota insufficienter Jaubert insufficienter Brezina insufficienter Ertl insufficienter Ehrenberg Conclusum: Adprobatur per vota Madra H. Pohl Reprobatur in 3 menses	Die 14 mensis Decembris anni 1923. Doctor iuris renuntiatus est. h. t. Decanus Pohl

68

Nrus 34

Juris candidatus

Vincentius Wcisło

oriundus Krzyżanówka

qui teste absolutorio

de dato Brunsbergae die 3 Aprilis 1923 N. 207

studia iuridico politica in Universitate Braunsbergensi ab initio anni sch. 1920/21 usque ad finem trimestris aestivi anni sch. 1922/23.

rite absolvit, ad consequendum gradum doctoris in iure

Primum rigorosum

inficiale

subiit die ~~XXXXXXXXX~~ 24 Octobris 1923

et sequentia retulit vota:

sufficienter Krzyżanowski

sufficienter Sokal

sufficienter Drozdzyński

sufficienter Godek

Conclusum: sufficienter Godek h. t. Decanus

Adprobatur per vota

~~Reprobatur in 3 menses~~

Secundum rigorosum

politicum

subiit die 13 Decembris 1924

et sequentia retulit vota:

sufficienter Bystroń

sufficienter Kumaniecki

sufficienter Krzyżanowski

sufficienter Brzeziański

Conclusum:

Adprobatur per vota unanimia.

Krzyżanowski dec.

~~Reprobatur in 3 menses~~

Tertium rigorosum

historicum

subiit die 9 Junii 1925

et sequentia retulit vota

Sufficienter

Bresslau

– sufficienter

Landsberg

sufficienter

Kölsch

sufficienter Doctor Ebrard

sufficienter

Kaufmann

Conclusum:

Adprobatur per vota unanimia.

Kaufmann
doc.

~~Reprobatur in 3 menses~~

Adnotationes

Die 12 mensis Junii anni 1925

Doctor iuris renuntiatus est.

Kaufmann

h. t. Decanus

Nrus 35

Juris candidatus

Adam Grzesłowski

oriundus

Brzozów

qui teste absolutorio

de dato Brzozów die 31 Augusti 1922 Nr. 275

studia iuridico politica

in Univers. Brzozoviensi ab initio anni hiberni 1919/20 usque ad finem trimestris aestivi anni schol. 1921/22

rite absolvit, ad consequendum gradum doctoris in iure

Primum rigorosum

inchoatum

subiit die 7 Junii 1923

et sequentia retulit vota:

Sufficienter Gorzeń

sufficienter Herzel

sufficienter Krzyżanowski

sufficienter Drozdowski

Conclusum:

Adprobatur per vota maiorem Drozdowski

Reprobatur in 3 menses

Secundum rigorosum

historicum

subiit die 8 Octobris 1923.

et sequentia retulit vota:

sufficienter Brzozowski

valde bene Estreicher

sufficienter Kutrzeba

sufficienter Abraham

valde bene

Conclusum:

Adprobatur per vota unanimia cum calculo valde bene per vota maiora Rotundum h. t. decanus.

Reprobatur in 3 menses

Tertium

subiit die

et sequentia re

valde b

Conclusum:

Adprobatur per

Reprobatur in

Tertium rigorosum

Politicum

subiit die 24 Junii 1924

et sequentia retulit vota

Sufficienter Rzeszy

sufficienter

Lemanecki

Adnotationes

velde bene

Krzyżanowski

Conclusum:

Adprobatur per vota unanimia

St. Gołąb

Reprobatur in 3 menses

Die 28 mensis Junii anni 1924

Doctor iuris renuntiatus est.

h. t. Decanus

St. Gołąb

72

Nrus 36

Juris candidatus

Maximus Biberstein-Stawowiczyński

oriundus

Bratkówka

qui teste absolutorio

de dato Cracoviae die 17 maii 1923 Nr. 256

studia iuridico politica in Univers. Cracoviensi ab initio sem. hiberni 1918/19 inde a tempore absolutorii usque ad finem trimestris secundi anni schol. 1922/23

rite absolvit, ad consequendum gradum doctoris in iure

Primum rigorosum

in fiscale

subiit die 6 Junii 1923

et sequentia retulit vota:

sufficienter Kopera

sufficienter Gorzel

sufficienter Grodek

sufficienter Dzierzgowski

Conclusum:

Adprobatur per vota unanimia

Dzierzgowski

Reprobatur in 3 menses

Secundum rigorosum

historicum

subiit die 12 Novembris 1923.

et sequentia retulit vota:

sufficienter Brensztejn

sufficienter Strzelbicki

insufficienter Kolischer

sufficienter Estreicher

sufficienter Gorzel

Conclusum:

Adprobatur per vota Maiora

St. Gorzel h. t. decanus

~~Reprobatur in 3 menses~~

Tertium rigorosum

Colloquium

subiit die ~~XIII.~~ 24 Junii 1924

et sequentia retulit vota

Stiff Ehrenfest
sufficienter Hertz
Lunaniecki

Adnotationes

sufficienter
Hertz Jaworski

Conclusum:

Adprobatur per vota unanimia
H. Gorz

Reprobatur in 3 menses

Die 28 mensis Junii anni 1924

Doctor iuris renuntiatus est.

h. t. Decanus
Gorz

74

Nrus 37

Juris candidatus

Irena Anna Henrica

Popiel

oriundus

Brunsbergae

qui teste absolutorio

de dato Brunsbergae die 24 Martii 1913 Nr. 200

phil. per sem. 1918/19
et sextim 1918/19 ch

studia iuridico politica in Univers. Brunsbergensi ab initio sem. hib. 1919/20 usque ad finem trimestris semestri aest. 1922/23.

rite absolvit, ad consequendum gradum doctoris in iure

Primum rigorosum

iudiciale

subiit die 7 Iunii 1923

et sequentia retulit vota:

sufficienter Gotzh

+ sufficienter Darre

sufficienter Krzyżanowski

sufficienter Drozdowski

Conclusum:

Adprobatur per vota unanimia

Drozdowski

Reprobatur in 3 menses

Secundum rigorosum

publicum

subiit die 24 Iunii 1924

et sequentia retulit vota:

sufficienter Krzyżanowski

sufficienter Lemanicecki

sufficienter Krzyżanowski

Conclusum:

Adprobatur per vota unanimia

A. Gotzh

Reprobatur in 3 menses

Tertium

subiit die 17

et sequentia retu

sufficie

+ Suffo

Suffi

sufficie

Conclusum:

Adprobatur per v

~~Reprobatur in 3~~

Tertium rigorosum

historicum

subiit die 17 Novembris 1924

et sequentia retulit vota

Sufficienter
Brzesiol
+ Sufficienter
Lehnhoff
Sufficienter Ertler
sufficienter Estreicher
sufficienter Wagner

Conclusum:

Adprobatur per vota unanimia

Wagner
dec.

~~Reprobatur in 3 menses~~

Adnotationes

Die 20 mensis Novembris anni 1924

Doctor iuris renuntiatus est.

Wagner
h. t. Decanus

76

Nrus 38

Juris candidatus

Ladislaus Jaross

oriundus

Detomyér Békés

qui teste absolutorio

de dato Kassa die 4 Maii 1923 Nr. 246.

studia iuridico politica in Universitate Kassoviensi ab anno dict. 1919/20 usque ad finem trimestri decimi octavi anni ab. 1922/23.

rite absolvit, ad consequendum gradum doctoris in iure

Primum rigorosum

intricate

subiit die 7 Junii 1923

et sequentia retulit vota:

suffficientes Gotek

suffficienter Jaross

sufficienter Kozma

insufficienter Drozmár

Conclusum:

Adprobatur per vota *maiora*

Drozmár

Reprobatur in 3 menses

Secundum rigorosum

publicum

subiit die 10 Maii 1924

et sequentia retulit vota:

P. Braun

suffficienter Szmanieczki

suffficienter Krzyzanowski

Conclusum:

Adprobatur per vota *unanimia*

L. Gotek

Reprobatur in 3 menses

Tertium rigorosum

historicum

subiit die 23 Novembris 1925

et sequentia retulit vota

valde bene

Schröbler

Sufficienter

Brezina

Sufficienter

Kirchner

Sufficienter Eckert

Conclusum:

Adprobatur per vota

Kaufmann

Reprobatur in 3 menses

Adnotationes

Die 5. mensis Junii anni 1926

Doctor iuris renuntiatus est.

h. t. Decanus

78

Nrus 39

Juris candidatus

Miroslaus Kostanecki

oriundus Polo

qui teste absolutorio de dato Brunae die 5 Septembris 1922 Nr. 387 studia iuridico politica in Universitate Brunensi ab initio sem. hiberni 1919/20 usque ad finem trimestris aestivi anni schol. 21/22 rite absolvit, ad consequendum gradum doctoris in iure

Primum rigorosum

iudiciale

subiit die 7 Junii 1923

et sequentia retulit vota:

insufficienter Polák

insufficienter Horák

sufficienter Krzymus

insufficienter Drozmyl

Conclusum:

~~Adprobatur per vota~~

Reprobatur in 3 menses

Drozmyl

Iterato rite subiit die 18 Junii 1924 et sequentia retulit vota.

sufficienter Krzymus

sufficienter Horák

insufficienter Zoch

sufficienter Drozmyl

Adprobatur per vota maiora A. Polák

Secundum rigorosum

historicum

subiit die 22 Junii 1925

et sequentia retulit vota:

= sufficienter Brenůšek

– sufficienter Horáková

insufficienter Rybář

sufficienter Ostrý

sufficienter Krzymus

Conclusum:

Adprobatur per vota maiora Krzymus dec.

~~Reprobatur in 3 menses~~

Tertium rigorosum
publicum

subiit die 19. Februarii 1926

et sequentia retulit vota

sufficienter
Kozyra
+ sufficienter
Dmowski

insufficienter
Brzezinowski
Zakrzewski
Jez

Conclusum:

Adprobatur per vota
maioria
Jez

Reprobatur in 3 menses

Adnotationes

Die 3. mensis Martii anni 1926

Doctor iuris renuntiatus est.

h. t. Decanus
Jez

Nrus 40

Juris candidatus

Stanislaus Wasiłek

oriundus Kielce

qui teste absolutorio de dato Brzozowa die 22 Septembris 1921 Nr. 430 studia iuridico politica in Universitate Brzozowiensi ab initio anni acad. 1916/17 usque ad finem anni acad. 1920/21.

rite absolvit, ad consequendum gradum doctoris in iure

Primum rigorosum

iudiciale

subiit die 7 Junii 1923

et sequentia retulit vota:

insufficienter Gołąb

sufficienter Jarosz

sufficienter Krzymuski

sufficienter Brauner

Conclusum:

Adprobatur per vota maiora Brauner

Reprobatur in 3 menses

Secundum rigorosum

politicum

subiit die 28 Novembris 1924

et sequentia retulit vota:

sufficienter Estreicher

sufficienter Zumbroich

sufficienter Krzymuski

sufficienter Wasilkowski

Conclusum:

Adprobatur per vota unanimia Krzymuski.

~~Reprobatur~~ in 3 menses

Tertium

histo

subiit die 10 D

et sequentia retulit

insuffi

— sufficie

Suffi

Conclusum:

Adprobatur per vota

~~Reprobatur in 3 men~~

Tertium rigorosum

historicum

subiit die 10 Februarii 1925

et sequentia retulit vota

insufficienter

Schlesinger

— sufficienter

Breinl

Jaffé

Kretschmer

sufficienter

sufficienter Ortner

Conclusum: Kaznelson

Adprobatur per vota majora.

Kaznelson

dec.

~~Reprobatur in 3 menses~~

Adnotationes

Die 14 mensis Februarii anni 1925.

Doctor iuris renuntiatus est.

Kaznelson

h. t. Decanus

82

Nrus 41.	Primum rigorosum	Secundum rigorosum
Juris candidatus	subiit die 8 Junii 1923.	subiit die
Saul Amsterdam	et sequentia retulit vota: insufficienter Krzymuski insufficienter Lemanowicz insufficienter Brzozowski insufficienter Krzymuski	et sequentia retulit vota:
oriundus Nowy Sącz		
qui teste absolutorio de dato Cracoviae die 5 Aprilis 1923 Nr. 213. studia iuridico politica in Universit. Cracoviensi ab initio aest. hib. 1918/19 usque ad finem trimestris aestivi anni schol. 1921/22	Conclusum: insufficienter Brzozowski	Conclusum:
rite absolvit, ad consequendum gradum doctoris in iure	Adprobatur per vota ~~Reprobatur per vota~~	Adprobatur per vota
	Reprobatur in 3 menses Brzozowski	Reprobatur in 3 menses

Tertium

subiit die

et sequentia retuli

Conclusum:

Adprobatur per v

Reprobatur in 3 m

Tertium rigorosum	Adnotationes
subiit die	
et sequentia retulit vota	
	Die mensis anni
	Doctor iuris renuntiatus est.
Conclusum:	
Adprobatur per vota	
	h. t. Decanus
Reprobatur in 3 menses	

84

Nrus 42	Primum rigorosum	Secundum rigorosum
Juris candidatus	subiit die 8 Junii 1923.	subiit die 18 Junii 1924
Leon Stanislaus Majewski	et sequentia retulit vota:	et sequentia retulit vota:
oriundus Stankowa	suffic. Krzyżanowski suffic. Emmanuel	suffic. Krzyżanowski suffic. Goetz
qui teste absolutorio		
de dato Brzozów die 8 Aprilis 1922 Nr. 193	suffic. Krzyżanowski	suffic. Goetz
studia iuridico politica in Universit. Cracoviensi ab initio sem. aestivi 1916/17 usque ad finem sem. aestivi anni schol. 1921/22.	Conclusum: suffic. Krzyżanowski	Conclusum:
	Adprobatur per vota unanimia Krzyżanowski	Adprobatur per vota unanimia S. Goetz
rite absolvit, ad consequendum gradum doctoris in iure	Reprobatur in 3 menses	Reprobatur in 3 menses

Tertium rigorosum

historicum

subiit die 14 Octobris 1924

et sequentia retulit vota

— sufficienter
Sawczenko
sufficienter
Brzezinski
sufficienter Estreicher
insufficienter
Conclusum: sufficienter Zakrzewski
Krzymus
Adprobatur per vota majora
Krzymus

Reprobatur in 3 menses

Adnotationes

Die 18 mensis Octobris anni 1924

Doctor iuris renuntiatus est.

Krzymus

h. t. Decanus

86

Nrus 43

Juris candidatus

Stephanus Marianus Julius

Benedykt

oriundus

Vindobona

qui teste absolutorio

de dato Cracoviae, die 6 Octobris 1923 Nr. 53

studia iuridico politica

1920/21 – 1922/23

rite absolvit, ad consequendum gradum doctoris in iure

Primum rigorosum

historicum

20 Junii

subiit die XX Junii 1923

et sequentia retulit vota:

insufficienter

Wróblewski

– insufficienter

Kutrzeba

sufficienter

Bruchnalski

sufficienter

Brauner

Conclusum:

Adprobatur per vota nemine

Reprobatur in 3 menses

Secundum rigorosum

polit.

subiit die 16 Junii 1930

et sequentia retulit vota:

– sufficienter

Rappe

valde bene

Zimmern

valde bene

Bystrzonowski

Conclusum:

Adprobatur per vota omnes cum calc

valde bene per voc nemine

Reprobatur in 3 menses

Tertium

jurid

subiit die 20

et sequentia retuli

sufficien

+ sufficien

sufficien

Conclusum:

Adprobatur per vo

Reprobatur in 3 m

Tertium rigorosum

judiciale

subiit die 20 Martii 1931

et sequentia retulit vota

laudabiliter

sufficienter

+ sufficienter

sufficienter

Conclusum:

Adprobatur per vota unanimia

Reprobatur in 3 menses

Adnotationes

L. 1816 22/23

Uchwałą Rady Wydz. z 14/5 1923

Zezwolono na odbycie jednego rygorozum

w VII połow

14/5 1923

Die 20 mensis Martii anni 1931

Doctor iuris renuntiatus est.

Adam Krzyżanowski

h. t. Decanus

Nrus 44

Juris candidatus

Casimirus Andreas Wach

oriundus

Mogilna

qui teste absolutorio

de dato Bracoviae die 14 Januarii 1922 Nr. 99.

studia iuridico politica in Academia Bracoviensi ab anno 1907/8 usque ad finem sem. aestivi anni schol. 1913/14

rite absolvit, ad consequendum gradum doctoris in iure

Primum rigorosum

insufficiente

subiit die 13 Junii 1923

et sequentia retulit vota:

insufficienter Krzymuski

insufficienter Starzyński

insufficienter Fall

del. Dr. insufficienter Fall

Dziurzyński

Conclusum:

Adprobatur per vota maioria

Dziurzyński

Reprobatur in 3 menses

Secundum rigorosum

politicum

subiit die 14 Martii 1924.

et sequentia retulit vota:

sufficienter Ohlmann

sufficienter Limanowski

sufficienter Krzymuski

sufficienter Starzyński

Conclusum:

Adprobatur per vota unanimia

St. Fokt

Reprobatur in 3 menses

Tertium rigorosum

historicum

subiit die 7. Decembris 1925

et sequentia retulit vota

+ sufficienter Rintrich

sufficienter

Bruniér

sufficienter Hahn

+ sufficienter Strohbusch

sufficienter

Zeumer

Conclusum:

Adprobatur per vota unanimia

Zeumer

Reprobatur in 3 menses

Adnotationes

Die 7. mensis Decembris anni 1925

Doctor iuris renuntiatus est.

Zeumer

h. t. Decanus

90

Nrus 45

Juris candidatus

Franciscus Kusiba

oriundus Pustynia

qui teste absolutorio de dato Brzozowie die 9 Februarii 1923 Nr. 183

studia iuridico politica in Minori Seminario Brzozoviensi ab initio ann. lectivi 1913/14 usque ad finem trimestris tertii anni schol. 1921/22

rite absolvit, ad consequendum gradum doctoris in iure

Primum rigorosum

insufficiente

subiit die 13 Junii 1923

et sequentia retulit vota:

sufficienter Krzyżanowski

insufficienter Ferens

insufficienter Zacz

sufficienter Drzewiecki

Conclusum:

~~Adprobatur per vota~~

Reprobatur in 3 menses Drzewiecki

Thesin rite evolvit die 26 Januarii 1924 et sequentia retulit vota.

sufficienter Krzyżanowski

sufficienter Ferens

sufficienter Drzewiecki

insufficienter Zacz

Conclusum:

Adprobatur per vota Ferens

Sl. Godz

Secundum rigorosum

politicum

subiit die 24 Februarii 1925

et sequentia retulit vota:

insufficienter Ferens

sufficienter Kumaniecki

insufficientissime Zarzycki

insufficienter Krzyżanowski

Conclusum:

~~Adprobatur per vota~~

Reprobatur in 3 menses Krzyżanowski decr.

Tertium

subiit die

et sequentia retulit

Conclusum:

Adprobatur per vot

Reprobatur in 3 me

Tertium rigorosum	Adnotationes
subiit die	
et sequentia retulit vota	
	Die mensis anni
	Doctor iuris renuntiatus est.
Conclusum:	
Adprobatur per vota	
	h. t. Decanus
Reprobatur in 3 menses	

92

Nrus 46	Primum rigorosum	Secundum rigorosum
Juris candidatus	insufficiat	historicum
Joannes Gurzowski	subiit die 13 Junii 1923	subiit die 2 Junii 1924
oriundus Jaroslaviae	et sequentia retulit vota:	et sequentia retulit vota:
qui teste absolutorio de dato Brunsbergae die 3 Aprilis 1924 No. 179 studia iuridico politica in Universitate Regiomontana ab immatric. hib. 1919/20 usque ad finem trimestris aestivi schol. 1922/23.	insufficienter Krzyżanowski insufficienter Jaroszyński insufficienter Jaroszyński insufficienter Jaroszyński Drzewiecki	insufficienter Breza + insufficienter Strzelecki insufficienter Lubicz insufficienter Ehrlich
	Conclusum:	Conclusum:
	Adprobatur per vota maioritatem Drzewiecki	Adprobatur per vota maiora H. Gorka
	Reprobatur in 3 menses	Reprobatur in 3 menses
rite absolvit, ad consequendum gradum doctoris in iure		

Tertium

subiit die

et sequentia retul

insuffi

Conclusum:

Adprobatur per v

~~Reprobatur in 3~~

Tertium rigorosum

subiit die ~~##~~ 20 Martii 1925

et sequentia retulit vota

rite sufficienter
Rektor
sufficienter
Zimmermann
sufficienter
Krzymuski

Conclusum:

Adprobatur per vota nemine dis.
Krzymuski
dec.

~~Reprobatur in 3 menses~~

Adnotationes

Die 21 mensis Martii anni 1925

Doctor iuris renuntiatus est.

Krzymuski
h. t. Decanus

99

Nrus 47

Juris candidatus

Dominus Dubiel

oriundus Bertastka

qui teste absolutorio de dato Brunsbergae die 10 Decembris 1923 Nr. 143 studia iuridico politica in Monasterio Borussiae ab initio anni 1917/18 usque ad finem trimestris hiberni anni scholastici 1922/23

rite absolvit, ad consequendum gradum doctoris in iure

Primum rigorosum

insufficiens

subiit die 13 Junii 1923

et sequentia retulit vota:

insufficienter
Krzyżanowski
insufficienter
Heller
insufficienter
Drzewiecki

Conclusum:

~~Adprobatur per vota~~

Reprobatur in 3 menses
Drzewiecki

Thesin rite subiit die 10 Octobris 1923 et responsis retulit vota: insufficienter
Krzyżanowski
insufficienter
Heller
insufficienter
Zaleski
insufficienter
Drzewiecki
insufficienter
Reprobatur in unum annum
A. Gobel
h.t. decanus

Primum

~~Secundum~~ rigorosum

Tertium

subiit die ~~13 Junii 1924~~ 12 Novembris 1924

et sequentia retulit vota:

insufficienter
Krzyżanowski
insufficienter
Gobel
insufficienter
Heller
insufficienter
Drzewiecki

Conclusum:

~~Adprobatur per vota~~

Reprobatur

~~Reprobatur in 3 menses~~
Krzyżanowski
Heller

Tertium

subiit die

et sequentia retulit

Conclusum:

Adprobatur per vot

Reprobatur in 3 m

Tertium rigorosum	Adnotationes
subiit die	N.: 2081 16/V 1923 Lecționalone ex theoria jurisprud. cu VIII Jăle. Admisus N.: 2083 16/5 1923.
et sequentia retulit vota	
	Die mensis anni
Conclusum:	Doctor iuris renuntiatus est.
Adprobatur per vota	
	h. t. Decanus
Reprobatur in 3 menses	

96

Nrus 48

Juris candidatus

Nicolaus Czarnecki

oriundus Posnóv

qui teste absolutorio

de dato Gnesnae die 12. Decembris 1925 Nr. 76.

studia iuridico politica

Imat. 14/XII 1920.

rite absolvit, ad consequendum gradum doctoris in iure

Primum rigorosum

inficiale

subiit die 13 Junii 1923

et sequentia retulit vota:

sufficienter Krzyżanowski

sufficienter Lorentz

sufficienter Jaeger

sufficienter Drzewiecki

Conclusum:

Adprobatur per vota unanimia Drzewiecki

Reprobatur in 3 menses

Secundum rigorosum

politicum

subiit die 7. Maii 1926

et sequentia retulit vota:

sufficienter Krzyżanowski

vabe bene Finkelstein

sufficienter Rosenblatt

Conclusum:

Adprobatur per vota unanimia Jaeger

Reprobatur in 3 menses

Tertium

hist

subiit die 10.

et sequentia retuli

Suffici

insuffi

Suffici

Conclusum:

Adprobatur per vo

Reprobatur in 3 m

Tertium rigorosum

historicum

subiit die 10. Januarii 1927

et sequentia retulit vota

suffisienter
Katscher

Sufficienter
Haberlandt
insufficienter
Breindl
Sufficienter Exner

Conclusum:

Adprobatur per vota majora
Exner

Reprobatur in 3 menses

Adnotationes

Die 10. mensis Januarii anni 1927

Doctor iuris renuntiatus est.

Exner

h. t. Decanus

98

Nrus 49	Primum rigorosum	Secundum rigorosum	Tertium
Juris candidatus ~~Visconsis~~ Moses Markowicz	subiit die initiale Maii 1924 14 Iunii 1923	subiit die	subiit die
oriundus Łódź	et sequentia retulit vota: insufficienter Krzyżanowski insufficienter Herzog insufficienter Brzeziński insufficienter Jaeger	et sequentia retulit vota:	et sequentia retul
qui teste absolutorio de dato Brzeziae die 4 Octobris 1922 N. 25	Conclusum:	Conclusum:	Conclusum:
studia iuridico politica in Universitate Varsoviensi, ab initio test. actioni 1917/19 usque ad finem trimestris hiemalis anni schol. 1921/22	~~Adprobatur per vota~~ Reprobatur in 3 menses St. Godlewski h. t. Decanus	Adprobatur per vota Reprobatur in 3 menses	Adprobatur per v Reprobatur in 3
rite absolvit, ad consequendum gradum doctoris in iure			

br. ak.

Tertium rigorosum	Adnotationes
subiit die	
et sequentia retulit vota	
Conclusum:	Die mensis anni
Adprobatur per vota	Doctor iuris renuntiatus est.
Reprobatur in 3 menses	h. t. Decanus

100

Nrus 50

Juris candidatus

Stanislaus Casimirus Kuziel

oriundus Laborovo

qui teste absolutorio de dato Brunopoli die 14 Septembris 1923 Nr. 32. studia iuridico politica in Universit. Brunensi ab initio aest. hibernii 1919/20 usque ad finem trimestris aestivi 1922/23 rite absolvit, ad consequendum gradum doctoris in iure

6 sem. abs.

Primum rigorosum

iudiciale

subiit die 14 Junii 1923

et sequentia retulit vota:

sufficienter Krejmuz

sufficienter Jiru

sufficienter Drozmuz

Conclusum:

Adprobatur per vota unanimia Drozmuz

Reprobatur in 3 menses

Secundum rigorosum

~~iudiciale~~ solitum

~~rite~~ cum laude

15 Martii 1924

subiit die ~~14 Decembris 1923~~

et sequentia retulit vota:

sufficienter Kbrom

insufficienter Jmmanuel

sufficienter Drozmuz

Conclusum:

Adprobatur per vota maiora St. Gorl

Reprobatur in 3 menses

Tertium

subiit die 19

et sequentia retulit

sufficien

insuffic

insuffi

Conclusum:

Adprobatur per vota

Reprobatur in 3 mes

Tertium rigorosum

historicum

subiit die 19 Maii 1924

et sequentia retulit vota

+ sufficienter

Brzezicki

insufficienter

Gałka

sufficienter

Kantorowicz

+ insufficienter

Kulmla

Conclusum:

Adprobatur per vota maiora

L. Gołąb

Reprobatur in 3 menses

Adnotationes

L. 1622 ex 1923/24

Uchwały R. W. z 3/3 1923 L. 1661

dopuszczono p. Stanisławowi Kuziełłowi

na ustnego jątego rygorozum z Historyi

na VIII piątek tj. w czerwcu 1923

Lwów 3/3 1923.

Die 26 mensis Maii anni 1924.

Doctor iuris renuntiatus est.

h. t. Decanus

102

Nrus 51

Juris candidatus

Alexander Salomon Kajtlowicz

oriundus

Łódź

qui teste absolutorio

de dato Brunsvicae die 5 Aprilis 1923 Nr 214

studia iuridico politica in Universitate Varsoviensi et Brunsvicensi ab initio semestris hiemis 1917/18 usque ad finem trimestris secundi anni scholastici 1922/23 rite absolvit, ad consequendum gradum doctoris in iure

Primum rigorosum

inficiale

subiit die 26 Junii 1923

et sequentia retulit vota:

insufficienter
Krzymuski

sufficienter
Jarosch

sufficienter
Zoll

sufficienter
Brunner

Conclusum:

Adprobatur per vota maior
Brunner

Reprobatur in 3 menses

Secundum rigorosum

subiit die 7 Junii 1924

et sequentia retulit vota:

sufficienter
Ehrlich

sufficienter
Zumaniecki

sufficienter

Conclusum:

Adprobatur per vota unanimia
St. Gołąb

Reprobatur in 3 menses

Tertium

subiit die

et sequentia retulit

valde

Conclusum:

Adprobatur per vot

Reprobatur in 3 me

Tertium rigorosum

historicum

subiit die ~~15 Octobris 1924~~ 3 Julii 1926

~~24 Novembris 1924~~

et sequentia retulit vota

valde bene

Brauneis

Sufficienter J. Wróblewski

Sufficienter Rutkowski

sufficienter Estreicher

Conclusum:

Adprobatur per vota unanimia

Reprobatur in 3 menses

Adnotationes

Die 5. mensis Julii anni 1926

Doctor iuris renuntiatus est.

h. t. Decanus

104

Nrus 52	Primum rigorosum	Secundum rigorosum
	inferiale	*politicum*
Juris candidatus	subiit die *14 Iunii 1923*	subiit die ~~14~~ *16 Maii* *Martii 1924*
Valentinus Blajer	et sequentia retulit vota:	et sequentia retulit vota:
oriundus *Hypolia*	*sufficienter* *Krzyżanowski* *sufficienter* *Ziemann* *sufficienter* *Zelle* *insufficienter* *Drozdowski*	
qui teste absolutorio de dato *Brassovia die 30 Martii 1923 Nr. 205*	Conclusum:	Conclusum:
studia iuridico politica *in Minerva Brassoviensi ab initio sem. hiemis 1919/20 usque ad finem trimestris hestii anni scholastici 1921/22.*	Adprobatur per vota *maiora* *Drozdowski*	Adprobatur per vota
rite absolvit, ad consequendum gradum doctoris in iure	Reprobatur in 3 menses	Reprobatur in 3 menses

Tertium	
subiit die	
et sequentia retuli	
Conclusum:	
Adprobatur per vo	
Reprobatur in 3 m	

105

Tertium rigorosum	Adnotationes
subiit die	
et sequentia retulit vota	
Conclusum:	Die mensis anni
Adprobatur per vota	Doctor iuris renuntiatus est.
	h. t. Decanus
Reprobatur in 3 menses	

106

Nrus 53

Juris candidatus

Julianus Walysnyj

oriundus Krasna

qui teste absolutorio de dato Brzozdzie die 23 martii 1923 Nr. 199

studia iuridico politica in Universitate Leopoliensi et Brunovicensi ab initio anni acad. hib. 1912/13 usque ad finem trimestris secundi anni schol. 1922/23.

rite absolvit, ad consequendum gradum doctoris in iure

Primum rigorosum

iuridicum

subiit die 14 Junii 1923

et sequentia retulit vota:

insufficienter Krzymuski

insufficienter Finkel

insufficienter Dzieduszycki

insufficienter Dzieduszycki

Conclusum:

Adprobatur per vota ~~per vota~~

Reprobatur in 3 menses

Dzieduszycki

Secundum rigorosum

politicum

subiit die 23 Maii 1924

et sequentia retulit vota:

insufficienter Finkel

insufficienter Krzymuski

Conclusum:

Adprobatur per vota maiora

L. Gorka

Reprobatur in 3 menses

Tertium

hist

subiit die 15.

et sequentia retulit

Conclusum:

Adprobatur per vota

majora

Reprobatur in 3 me

Monita rite subiit die 18 Octobris 1923 et segnantia retulit vota

insufficienter Krzymuski

insufficienter Finkel

insufficienter Dzieduszycki

insufficienter Dzieduszycki

insufficienter Gorka

Approbatur per vota maiora

Gorka

h. t. Decanus

Tertium rigorosum

historicum

subiit die 15. Decembris 1924.

et sequentia retulit vota

rite sufficienter

laudem

sufficienter Brezina

sufficienter

Estreicher

insufficienter

sufficienter Kretschmayr

Conclusum: *Hajnal*

Adprobatur per vota ~~unanimia~~,

majora

Hajnal

~~Reprobatur~~ in 3 menses

Adnotationes

Die 17. mensis Decembris anni 1924.

Doctor iuris renuntiatus est.

Hajnal

h. t. Decanus

Nrus 54	Primum rigorosum	Secundum rigorosum
Juris candidatus Mieciſlaus Matyja	subiit die 14 Iunii 1923.	subiit die ~~XX Novembris 1924~~ 12 Decembris 1924
oriundus Trebinii	et sequentia retulit vota:	et sequentia retulit vota:
qui teste absolutorio de dato Cracoviae die 23 Octobris 1923 Nr. 92 studia iuridico politica in Universit. Cracoviensi ab initio trimestris I 1922 usque ad finem trimestris tertii anni schol. 1922/23.	Conclusum:	Conclusum:
	Adprobatur per vota maiora	Adprobatur per vota unanimia.
rite absolvit, ad consequendum gradum doctoris in iure	~~Reprobatur in 3 menses~~	~~Reprobatur in 3 menses~~

v VIII pol.

Tertium	
subiit die ~~30~~ 3 N	
et sequentia retuli	
valde	
- suff	
Bre	
+ sufficie	
valde	
sufficie	
Conclusum:	
Adprobatur per vot	
~~Reprobatur in 3 me~~	

Tertium rigorosum

historicum

subiit die ~~30 Junii 1925~~
3 Novembris 1925

et sequentia retulit vota

valde bene
Kutrzeba
– sufficienter
Brzeziński
+ sufficienter
Wróblewski
valde bene Ehrenberg
sufficienter
Krzyżanowski

Conclusum:

Adprobatur per vota unanimia.

Krzyżanowski
prod.

~~Reprobatur in 3 menses~~

Adnotationes

L. 1997 22/23

Uchwała R. W. z 2/5 1923 zezwalająca na złożenie jętnego rygorozum w VIII półroczu.

Lwów 2/5 1923.

Die 4. mensis Novembris anni 1925

Doctor iuris renuntiatus est.

Krzyżanowski
h. t. Decanus

170

Nrus 55

Juris candidatus

Leopold Lindenfeld

oriundus Łódź

qui teste absolutorio de dato Brzeziny die 28. Octobris 1922 Nr. 124 studia iuridico politica in Brzeziny, Łódź ab initio sem. hiberni 1917/18 usque ad finem trimestris tertii anni schol. 1921/22 rite absolvit, ad consequendum gradum doctoris in iure

Primum rigorosum

subiit die ~~17~~ 14 Junii 1923

et sequentia retulit vota:

insufficienter Krzymuski
~~insufficienter~~ Zumbroich

sufficienter Krzymuski
sufficienter Drucmyśl

Conclusum:

Adprobatur per vota maiora

Reprobatur in 3 menses

Secundum rigorosum

subiit die ~~14~~ 4 Januarii 1924

et sequentia retulit vota:

insufficienter Krzymuski
insufficienter Zumbroich
insufficienter Drucmyśl

Conclusum:

~~Adprobatur~~ per vota

Reprobatur in 3 menses

L. Łódź

Thesis rite subiit die ~~8 Januarii 1925~~ 14 Decembris 1927 et sequenta retulit vota.

sufficienter Krzymuski
sufficienter Zumbroich
sufficienter Drucmyśl

Approbatus per vota unanimia

Tertium rigorosum
historicum

subiit die 21 Maii 1928

et sequentia retulit vota

insuff. Brzeziński

Saffrchenter

Kadlec

sufficienter Zindrich

sufficienter Eckert

Conclusum:

Adprobatur per vota maggra

Reprobatur in 3 menses Eckert

Adnotationes

Die 23 mensis Maii anni 1928

Doctor iuris renuntiatus est.

h. t. Decanus Petrichek

172

Nrus 56	Primum rigorosum	Secundum rigorosum
Juris candidatus	subiit die ~~XIII Octobris~~ 12 Decembris 1923	subiit die
Severinus Ignatius Feiss	et sequentia retulit vota: sufficienter Korpus sufficienter Dr. Gerl sufficienter Dr. Gerl insufficienter	et sequentia retulit vota:
oriundus Borzecraty		
qui teste absolutorio de dato Brnovice die 25 Maii 1923 Nr. 261	Conclusum:	Conclusum:
studia iuridico politica in Universitate Brnovicensi ab initio pass. studiorum 1911/12 usque ad finem trimestris aestivi anni schol. 1922/23.	Adprobatur per vota magna S. Gerl 1. T. decem	Adprobatur per vota
rite absolvit, ad consequendum gradum doctoris in iure	Reprobatur in 3 menses	Reprobatur in 3 menses

ber. abs.

Tertiu

subiit die

et sequentia retu

Conclusum:

Adprobatur per v

Reprobatur in 3 m

Tertium rigorosum	Adnotationes
subiit die	
et sequentia retulit vota	
	Die mensis anni
Conclusum:	Doctor iuris renuntiatus est.
Adprobatur per vota	
	h. t. Decanus
Reprobatur in 3 menses	

Na podstawie metryki z daty Przemyśl 27.VIII 1903 stwierdzam, że p. Grek ma 3 imiona: Servilius Julius Carolus. –
Kraków, 18/II 1928 Dziekan:

174

Nrus 57	Primum rigorosum	Secundum rigorosum
Juris candidatus Julius Grek oriundus Przemyśl qui teste absolutorio de dato Brzozów die 15 Septembris 1922 Nr 2 studia iuridico politica in Univers. Jagellonensi et Leopoliensi, ab initio sem. hiberni 1915/16 usque ad finem trimestr. aestivi anni schol. 1921/22 rite absolvit, ad consequendum gradum doctoris in iure	subiit die ~~18 Decembris~~ 17 Octobris 1923. et sequentia retulit vota: sufficienter Kozyra sufficienter Brzozowski sufficienter Drewnicki sufficienter Zelle Conclusum: sufficienter Adprobatur per vota majora St. Gołek l. t. decanus Reprobatur in 3 menses	subiit die ~~18 Decembris~~ 18 Februarii 1924 et sequentia retulit vota: sufficienter Brzozowski sufficienter Wróblewski sufficienter Estreicher sufficienter Estreicher Conclusum: Adprobatur per vota unanimia St. Gołek Reprobatur in 3 menses

Tertium rigorosum

politicum

subiit die 10 Februarii 1928

et sequentia retulit vota

~~a~~ Raphael Ben-Zion

sufficienter

Zimmermann

sufficienter

Bergmann

Conclusum:

Adprobatur per vota maioria

Reprobatur in 3 menses

Adnotationes

Die 16 mensis Februarii anni 1928

Doctor iuris renuntiatus est.

h. t. Decanus

116

Nrus 58

Juris
candidatus

Joannes

Buła

oriundus

Szyce

qui teste absolutorio

de dato Brzozowie
die 17 Octobris
1925 No. 103

studia iuridico politica

in Universo
Brzozoviensi
ab anno
acad. 1919/20 usque
ad finem
trimestris
hiemalis anni
acad. 1922/23

rite absolvit, ad conse-
quendum gradum docto-
ris in iure

Primum rigorosum
politicum

subiit die 18 Junii 1923

et sequentia retulit vota:

sufficienter
Krzymus
sufficienter
Pomianek
sufficienter
Drozdowski

Conclusum:

Adprobatur per vota unanimia
Drozdowski

Reprobatur in 3 menses

Secundum rigorosum
iuridicum

subiit die 20 Maii 1925

et sequentia retulit vota:

insufficienter
Krzymus
sufficienter
Zeh
insufficienter
Drozdowski

Conclusum:

~~Adprobatur per vota~~

Reprobatur in 3 menses

Krzymus

Iterata vice subiit die 4. Julii
1925 et sequentia retulit vota:

Sufficienter
Krzymus
Sufficienter
Zeh
Sufficienter
Drozdowski

Conclusum
Adprobatur per
vota unanimia.

Krzymus
Dek.

Tertium rigorosum

historicum

subiit die 2 Julii 1926

et sequentia retulit vota

Sufficienter

Sufficienter

Sufficienter

Sufficienter

Conclusum:

Adprobatur per vota unanimia

Reprobatur in 3 menses

Adnotationes

Die 3. mensis Julii anni 1926

Doctor iuris renuntiatus est.

h. t. Decanus

118

Nrus 59

Juris candidatus

Leonisius Glonacki

oriundus Skala

qui teste absolutorio de dato Leopoli die 13 novembris 1922 Nr. 141 studia iuridico politica in Universitate Leopoliensi ab anno 1918/19 (non absolvit) usque ad finem trimestris hiemalis anni schol. 1921/22

rite absolvit, ad consequendum gradum doctoris in iure

Primum rigorosum

Rigorosum 26 Octobris 1923

subiit die ~~26 Octobris 1923~~ 9 Novembris 1923

et sequentia retulit vota:

Sufficienter Bilczewski

sufficienter Goetel

sufficienter Krzyżanowski

Conclusum:

Adprobatur per vota unanimia

St. Goetel h. t. decanus

Reprobatur in 3 menses

Secundum rigorosum

iuridicale

subiit die ~~26 Octobris 1923~~ 5 Novembris 1924

et sequentia retulit vota:

insufficienter Krzyżanowski

insufficienter Ficek

insufficienter Goetel

Conclusum:

~~Adprobatur per vota~~

Reprobatur in 3 menses

Krzyżanowski dec.

Iterum rite subiit die 21 Januarii 1925 et sequentia retulit vota:

+ sufficienter Goetel

insufficienter Ficek

sufficienter Dobrzyński

sufficienter Krzyżanowski

Adprobatur per vota majora

Krzyżanowski dec.

Tertium

subiit die ~~24~~ /

et sequentia retulit v

– sufficie

– suffici

sufficienter

– sufficie

sufficie

Conclusum:

Adprobatur per vota

~~Reprobatur in 3 mens~~

Tertium rigorosum

Historicum.

subiit die ~~14~~ 24/Martii 1925

et sequentia retulit vota

– sufficienter
Brzeziński
– sufficienter
Hrabyanski
sufficienter
Piotrowski
– sufficienter
sufficienter
Kazimierski

Conclusum:

Adprobatur per vota unanimia.

Kazimierski
decl.

~~Reprobatur in 3 menses.~~

Adnotationes

Die 28 mensis Martii anni 1925

Doctor iuris renuntiatus est.

Kazimierski
h. t. Decanus

120

Nrus 60

Juris candidatus

Stanislaus

Wandelbaum

oriundus

Russus

qui teste absolutorio

de dato Brunsvicae die 24 aprilis 1923 Nr. 238

studia iuridico politica in Universitate Brunsvicensi ab initio aest. hib. 1915/16 usque ad finem trimestris aestivi anni 1922/23.

rite absolvit, ad consequendum gradum doctoris in iure

Primum rigorosum

inchoatum

subiit die 18 Junii 1923

et sequentia retulit vota:

valde bene

Krzymuski

valde bene

Lenz

valde bene

Zorn

valde bene

Brunswig

Conclusum:

Adprobatur per vota unanimia cum calculo valde bene per vota unanimia

Brunswig

Reprobatur in 3 menses

Secundum rigorosum

historicum

subiit die 29 Octobris 1923

et sequentia retulit vota:

valde bene

Zitelmann

valde bene

Brunswig

valde bene

Rabel

valde bene

Ehrenzweig

Conclusum: A. sel. Jaffé

Adprobatur per vota unanimia cum calculo valde bene

Reprobatur in 3 menses Jaffé

Tertium

subiit die 13 J

et sequentia retulit

v. Ge

valde be

v. Ben

Krzym

Conclusum:

Adprobatur per vota

cum calculo

vota unanimia

Reprobatur in 3 men

Tertium rigorosum

publicum

subiit die 13 Junii 1924

et sequentia retulit vota

v. bene

valde bene

Gumanieck

v. bene

Krzyżanowski

Conclusum:

Adprobatur per vota maiorum cum calculo v. bene per vota maiorum

Reprobatur in 3 menses

Adnotationes

Die 20 mensis Junii anni 1924.

Doctor iuris renuntiatus est.

h. t. Decanus

Godlewski

122

Nrus 61	Primum rigorosum	Secundum rigorosum	Tertium r
Juris candidatus	subiit die 25 Iunii 1923	subiit die	subiit die
Eugenius Fijnarski	et sequentia retulit vota:	et sequentia retulit vota:	et sequentia retulit v
oriundus Tarnów			
qui teste absolutorio de dato Brunsbergae die 19 Julii 1920 Nr. 364 studia iuridico politica in Academia Vindobonensi et Brunsbergensi ab initio aest. hib. 1914/15 usque ad finem aest. hib. anni schol. 1919/20. rite absolvit, ad consequendum gradum doctoris in iure	Conclusum:	Conclusum:	Conclusum:
	Adprobatur per vota	Adprobatur per vota	Adprobatur per vota
	Reprobatur in 3 menses	Reprobatur in 3 menses	Reprobatur in 3 mens
	vide Tom XX str 66		

Tertium rigorosum	Adnotationes
subiit die	
et sequentia retulit vota	
	Die mensis anni
Conclusum:	Doctor iuris renuntiatus est.
Adprobatur per vota	
	h. t. Decanus
Reprobatur in 3 menses	

124

Nrus	Primum rigorosum	Secundum rigorosum
Juris candidatus	subiit die	subiit die
	et sequentia retulit vota:	et sequentia retulit vota:
oriundus		
qui teste absolutorio de dato		
studia iuridico politica	Conclusum:	Conclusum:
	Adprobatur per vota	Adprobatur per vota
	Reprobatur in 3 menses	Reprobatur in 3 menses
rite absolvit, ad consequendum gradum doctoris in iure		

125

Atz Leon Ed
Amsterdam Sarl 41

726

A

127

A

B C D E F G H I J K L Ł M N O P R S T U V W X Y Z

728

A

B

Burkowski Stanisław 1	
Bardel Tadeusz 26	
Bibenstein-Sturowicz Maryan 36	
Banaszyński Stefan 43	
Blajer Walenty 52	
Buła Jan 58	

130

B

731

132

B

C

Cibarski Dominik 18

Cymerman Estyrka 21

Czarnecki Mikołaj 48

134

C

C

136

C

Dzien
Drieu
Dubiel

D

Dziewiorek Ks. Stan. 28,
Dziewiątek Ks. Aleksander 31
Dubiel Franciszek 47

738

D

rmu lub kiedy, gdzie

yt i dlaczego uwolnio

D

140

D

E

Elfenbein Fuchsschwanz 5

172

E

E

E

Floriste Natalie 16.

Filus Bronislaw 24

Fajklowicz Aleksander 57

~~Fajklowicz Leon 60~~

176

F

F

148

F

Gacek Józef	14	
Górnowski Stanisław	37.	
Grzybowski Adam	35	
Guzowski Jan	46	
Głowacki Adam.	59.	
Grek Serwiljusz Juljusz Karol	57	

150

G

G

G

H

Haber Hugo 11
Haarer Ludwig 28.
~~Haxxbeck~~ Hauchenbergerstr. 32

154

H

H

H

I

158

I

I

160

I

Jarchiewicz Eug. 9
Jędrzejowski Jan 29.
Jarosz Wład 38
Jaśnik Wacław 7

J

J

Kwiecień Stefan 2

Kopytowski Wincenty 39

Kwiatkowski Jan 45

Kwiecień Stanisław 50

166

K

K

L

Kirchenfeld Lodjeth 55

170.

L

L

172

L

174

Ł

Ł

M

Michalek Bernard B.

Marcinkowski-Malanowicz 12

Markowicz Joachim 19

Mielecki Leon 25

Mafelet Mieczysław 40

Majewski Leon Ign. 42

Markowicz Mojżesz 49

Malyjé Mieczysław 54

Mandelbaum Ign. 60.

178

M

M

180

M

N

781

Nalypnyk Jurjen 53

282

N

N

784

N

Operazioni Mier. 10

786

O

788

O

Sopiełówna Irena 37

190

P

P

1.91

R
S
T
U
V
W
X
Y
Z

192

P

Le Rond
Rospond Mic
Rogowski Dyg
Rachmaństka

de Rond 6.	
Rospond Michał 22	
Rogowski Zygmunt 30	
Rachmańska Natalja 16	

294

R

196

R

Skorik Edmund 4

Skwierczyński Zygmunt 13

Skarzyński-Biberstein 36

198

S

S

200

S

202

T

T

U

206

U

208

U

209

270

V

211

272

V

Wojciechowicz Paweł 8
Waga Antoni 47
Wydrzyk Katarzyna 27
Wiśniowski Wincenty 34
Wach Katarzyna 44
Weiss Sergeyn 56

274

W

W

218

X

220

Y

Y

Z

224

Z

Z

226

Z

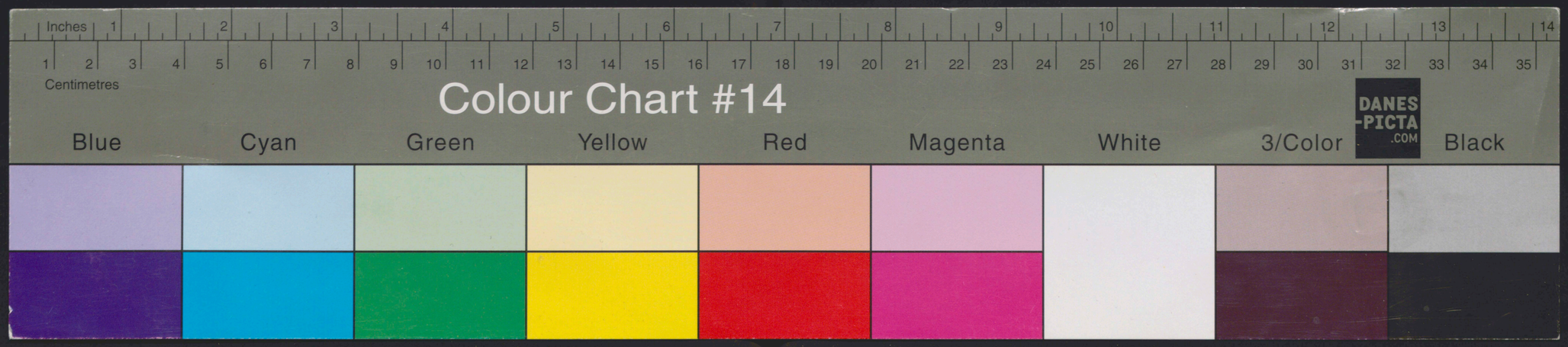

BOOKKEEPER 2006
0020101343