ARCHIWUM UNIWERSYTETU JAGIELLOŃSKIEGO

ZESPÓŁ:

Wydział Prawa Uniwersytetu Jagiellońskiego 1849-1939

SYGNATURA:

WP II 520 – Protokoły egzaminów ścisłych na stopień doktora praw. T. VI: Liber rigorosorum Facultatis juridico-politicae C.R. Universitatis Jagellonicae Cracoviensis z lat 1885-1893

DIGITALIZACJA:

Archiwum Uniwersytetu Jagiellońskiego

2024 r.

1. NR ARCHIWUM:	2. NAZWA ARCHIWUM:	
805	Archiwum Uniwersytetu Jagiellońskiego	
3. NAZWA ZESPOŁU:		
Wydział Prawa Uniwersytetu Jagiellońskiego 1849-1939 (WP II)		
4. NR ZESPOŁU:	5. SYGNATURA OBIEKTU:	
11	WP II 520	
6. LICZBA STRON/KART:	7. LICZBA SKANÓW:	
1052	530	
8. DATA WYKONANIA:	9. NAZWA PRACOWNI:	10. WYKONAWCA KOPII CYFROWYCH:
2024	Archiwum UJ	Igor Waligórski
11. UWAGI:		
-		

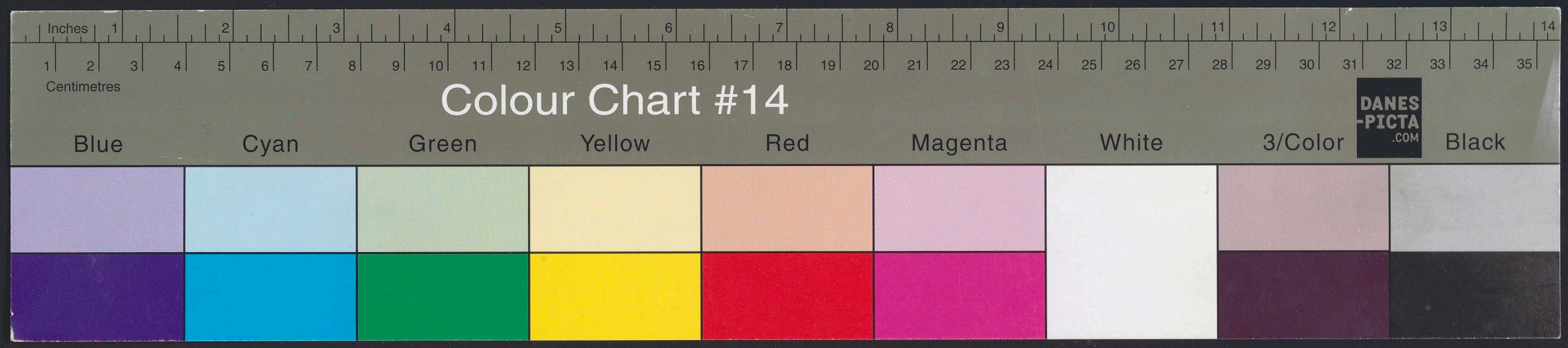

ARCHIVUM U.J.
WP11 520

Tertium rigorosum

subiit die

ex

et sequentia retulit vota

Adnotatio



Tertium rigorosum	Adnotatio
subiit die ex et sequentia retulit vota	

...us

...lia

...lus

...rak

Polturak
Abraham Emil

...absolutorio de dato
... 31 Julii 1883

...lia juridico-politica
... Universitate Leo-
...si ab initio se-
...tris hiberni 1879/80
...que ad finem seme-
...s aestivi 1882/3

...equendum
...iure

Primum rigorosum	Secundum rigorosum
subiit die 30 Julii 1885	subiit die 16 Julii 1889
ex iure publico universali et austriaco, iure gentium, oeconomia politica id est oeconomia nationali et doctrina rerum ad vectigalia pertinentium	ex iure ~~et processu~~ romano, germanico et canonico
et sequentia retulit vota:	et sequentia retulit vota
sufficienter Kasparek	sufficienter Zoe
sufficienter Brebener	sufficienter Dangun
sufficienter Zaturski	insufficienter Ulanowski
sufficienter Dr. Girtler	sufficienter Bobrzyński
Conclusum Approbatur per unanimia Dr. Brebener ht. Decanus	Conclusum Approbatur per majora Bobrzyński ht. decanus

Tertium rigorosum	Adnotati...
subiit die 28 Julii 1890	
ex iure et processu civili austriaco, ex iure et processu poenali austr., nec non ex iure mercantili et cambiali	
et sequentia retulit vota:	
sufficienter Zoe	
valde bene Kasparek	
sufficienter Krzymuski	Die 29. Julii 1890 doctor juris renunciatus Madeyski h. t. d.
valde bene Madeyski	
valde bene Dangun	
Conclusum Approbatur per vota unanimia cum calculo „valde bene" per majora Madeyski h. t. dec.	

...is

...Bro...

...tak

Szelestak
Wladymirus
Bronislaus

...solutorio de dato
...18 Octobris
...35
...iuridico-politica
...Universitate
...iensi ab initio
...ris hiberni
...rsque ad finem
...ris aestivi 1883

...quendum
...re

Primum rigorosum	Secundum rigorosum	Tertium rigorosum
subiit die 31 Julii 1885	subiit die	subiit die
ex iure publico universali et austriaco, iure gentium, oeconomia politica id est oeconomia nationali et doctrina rerum ad vectigalia pertinentium	ex	ex
et sequentia retulit vota:	et sequentia retulit vota	et sequentia retulit vota
insufficienter Bochenek		
insufficienter Kasparek		
insufficienter Latosch		
insufficienter Mobrzyński		
Conclusum Reprobatur intra menses.		
D. Bochenek h. t. decanus		
Iterata vice ...3tia Martii 1886 ...tia retulit vota:		

Michael
Müntz

...cia

...bsolutorio de dato
... 15 Julii 1885

...a juridico-politica
... Universitate
...viensi ab ini-
...mestris hiberni
...usque ad finem
...tris aestivi
...

...quendum
...re

...m

...885
... civili
...ambiali, au-
...essu civili,
...ure et processu
...le

...ntia retulit vota:

sufficienter
Zatarski

sufficienter
Kasparek

sufficienter
Krzymuski

sufficienter
Bobcze

Conclusum
Approbatur pro-
nanimia.

Dr. Bobcze
h. t. decanus

Secundum rigorosum

subiit die 31 Julii 1886
ex scientiis politicis, iure publico universali et austriaco, necnon ex iure gentium.

et sequentia retulit vota:

sufficienter
Kasparek

sufficienter
Bobcze

sufficienter
Zoe

sufficienter
Dr Gittler

sufficienter
Dr Fierich

Conclusum
Approbatur per vota unanimia

Dr Fierich
h. t. decanus

8 Doktorenbuch 1888 – 1893

7

Tertium rigorosum

subiit die 26. Julii 1888
ex iure romano, canonico et germanico

et sequentia retulit vota:

sufficienter
Zoe

sufficienter
Mohrzynski

sufficienter
Dargun

sufficienter
Kasparek

Conclusum
Adprobatur per vota maiora

Dr Kasparek
h. t. decanus

Adnotationes

Die 16a 1889 Aprilis doctor iuris renuntiatus est
Zoe
h. t. Prod.

Nrus 4.

Juris candidatus

Dominus

Stanislaus

Lambert

oriundus

Przyborów in Galicia

qui teste absolutorio de dato Cracoviae die 9. Januarii 1879 N. 41

studia juridico-politica in c. r. Universitate Cracoviensi ab initio semestris hiberni anni scholast. 1874/5 usque ad finem semestris aestivi anni scholastici 1877/8

rite absolvit, ad consequendum gradum doctoris in jure

Secundum ~~Primum~~ rigorosum	Secundum rigorosum
subiit die 5ta Octobris 1885	subiit die
ex jure et processu civili austriaco, ex jure et processu poenali austriaco, nec non ex jure mercantili et cambiali	ex
et sequentia retulit vota	et sequentia retulit vota
sufficienter Zelle	
sufficienter Wizymirski	
sufficienter Dr Girtler	
insufficienter Dr Fierich	
Conclusum Approbatur per vota maiora. Dr Fierich h. d. Decanus	

Translatum in tomum Vtum num. 95.

Tertium rigorosum	Adnotationes
subiit die	
ex	
et sequentia retulit vota	

Nrus 5

Juris candidatus

Dominus

Victor

Pretzlik

oriundus

Chorin in Moravia

qui teste absolutorio de dato Vienna, 29. Octobris 1881 N. 961

studia juridico-politica in c. r. Universitate Vindobonensi ab initio semestris aestivi 1876 usque ad finem semestris hiberni 1879/80

rite absolvit, ad consequendum gradum doctoris in jure

Primum rigorosum

subiit die 5. Octobris 1885

ex iure romano, canonico et germanico

et sequentia retulit vota

sufficienter
Dr Heyzmann

sufficienter
Zoll

sufficienter
Dr Girtler

sufficienter
Karparetz

sufficienter
Dr Fierich

Conclusum:
Approbatur per vota unanimia.

Dr Fierich
h. t. Decanus.

Secundum rigorosum

subiit die 7. Junii 1886

ex scientiis politicis, jure publico universali et austriaco nec non ex jure gentium

et sequentia retulit vota

insufficienter
Karparetz

sufficienter
Bochenek

sufficienter
Dr Girtler

sufficienter
Dr Fierich

Conclusum
Approbatur per vota maiora

Dr Fierich
h. t. Decanus

Tertium rigorosum

subiit die 5a Aprilis 1887

ex iure et processu civili austriaco, ex iure cambiali et mercantili, nec non ex iure et processu poenali

et sequentia retulit vota

sufficienter
Zoll

sufficienter
Karparetz

insufficienter
M Fierich

sufficienter
Kleczyński

Conclusum
Approbatur per vota maiora

Zoll
h. t. Decanus

Adnotationes

Die 4a Aprilis 1887 Doctor iuris renuntiatus est.

Zoll
h. t. Dec.

Nrus 6.

Juris candidatus

Dominus

Eduardus Andreas Kwolewski

oriundus

Nowy-Sącz (Neo-Sandecia)

qui teste absolutorio de dato Leopoli die 31. Julii 1879 N. 144

studia juridico-politica in c. r. Universitate Leopoliensi ab initio semestris hiberni 1875/6 usque ad finem semestris aestivi 1879

rite absolvit, ad consequendum gradum doctoris in jure

Primum rigorosum

subiit die 7ma Octobris 1885

ex jure publico universali et austriaco, jure gentium nec non ex scientiis politicis

et sequentia retulit vota

insufficienter Karparek

insufficienter Bochener

insufficienter Zoll

insufficienter D. Fierich

insufficienter D. Heyzmann

Conclusum

Reprobatur in tres menses

D. Fierich
h. t. Decanus.

Iterata vice die 7. Octobris 1887 sequentia retulit vota:

sufficienter Karparek

sufficienter Kluzyński

sufficienter D. Fierich

sufficienter Madeyski

Conclusum

Adprobatur per vota unanimia

D. Karparek
h. t. Decanus

Secundum rigorosum

subiit die 19 Aprilis 1888

ex iure romano, canonico et germanico

et sequentia retulit vota

sufficienter Zoll

sufficienter Dargun

sufficienter Karparek

sufficienter Madeyski

Conclusum

Adprobatur per vota unanimia

D. Karparek
h. t. Decanus

Tertium rigorosum

subiit die 28 Julii 1888

ex iure et processu civili austriaco, ex iure et processu poenali austriaco, ex iure mercantili et cambiali

et sequentia retulit vota

sufficienter Zoll

sufficienter D. Krzymuski

insufficienter M. Fierich

sufficienter Karparek

Conclusum

Adprobatur per vota maiora

D. Karparek
h. t. Decanus

Adnotationes

Die 30 Julii 1888

Doctor iuris renuntiatus est

D. Karparek
h. t. Decanus

Nrus 7.

Juris candidatus

Dominus

Joannes Głębocki

oriundus

Kormanice in Galicia

qui teste absolutorio de dato Cracoviae 2. Aprilis 1885 Nr. 106

studia juridico-politica in c. r. Universitate Cracoviensi ab initio semestris hiberni anni schol. 18 80/81 usque ad finem semestris hiberni anni 18 84/85

rite absolvit, ad consequendum gradum doctoris in jure

Primum rigorosum

subiit die 8va Octobris 1885

ex austriaco jure et processu civili, jure et processu poenali, nec non jure mercantili et cambiali

et sequentia retulit vota:

sufficienter Zoll

sufficienter Krzymuski

sufficienter Dr Girtler

sufficienter Dr Fierich

Conclusum

Approbatur per vota unanimia.

Dr Fierich
h. t. Decanus

Secundum rigorosum

subiit die 30 Julii 1884

ex iure publico universali et austriaco, iure gentium, nec non ex scientiis politicis

et sequentia retulit vota

insufficienter Kaspardz

sufficienter Bochenek

sufficienter Dr Girtler

sufficienter Zoll

Conclusum

Approbatur per vota majora

Dr Bochenek
h. t. prodecanus

Absol. ex. 21/6 1887 K

Tertium rigorosum

subiit die 25 Junii 1887

ex iure romano, germanico et canonico

et sequentia retulit vota:

sufficienter Kaspardz

insufficienter Bobrzyński

sufficienter M Fierich

sufficienter Krzymuski

Conclusum

Approbatur per vota maiora

Dr Kaspardz
loco Decani

Adnotationes

Doktor przez 27. VI. 1887

Nrus 8.

Juris candidatus

Dominus

Josafat Starkiewicz

oriundus

Ciciborz in Polonia

qui teste absolutorio de dato

Leopoli die 4ta Septembris 1884 N. 208

studia juridico-politica

in c. r. Universitate Leopoliensi ab initio semestris hiberni anni scholastici 18 80/81 usque ad finem semestris aestivi anni scholastici 18 83/84

rite absolvit, ad consequendum gradum doctoris in jure

Primum rigorosum	Secundum rigorosum	Tertium rigorosum	Adnotationes
subiit die 10ma Octobris 1885	subiit die	subiit die	
ex scientiis politicis, jure publico universali et austriaco nec non jure gentium	ex	ex	
et sequentia retulit vota;	et sequentia retulit vota	et sequentia retulit vota	
insufficienter Karpaczk			
sufficienter Bocheron			
sufficienter H. Meyrman			
sufficienter Zoe			
sufficienter Dr Fierich			
Conclusum: Approbatur per vota maiora. Dr Fierich h. t. Decanus			

Nrus 9.

Juris candidatus

Dominus

Thaddaeus

Gluziński

oriundus

Sompolno in Polonia

qui teste absolutorio de dato Cracoviae die 30ma Augusti 1885

studia juridico-politica in c. r. Universitate Cracoviensi ab initio semestris hiberni anni schol. 18 81/82 usque ad finem semestris hiberni 18 83/84, dein in c. r. Universitate Viennensi semestre aestivum anni schol. 18 83/84 rite absolvit, ad consequendum gradum doctoris in jure

[denique annum scholasticum 18 84/85 in c. r. Universitate Cracoviensi

Primum rigorosum

subiit die 24ta Octobris 1885

ex scientiis politicis, jure publico universali et austriaco nec non jure gentium,

et sequentia retulit vota:

sufficienter Karparek

sufficienter Bochenek

sufficienter Löes

sufficienter Dr Girtler

sufficienter Dr Fierich

Conclusum

Approbatur per vota unanimia.

Dr Fierich
h. t. Decanus

Secundum rigorosum

subiit die 22. Decembris 1885

ex austriaco jure et processu, jure mercantili et cambiali nec non jure et processu poenali

et sequentia retulit vota:

valde bene Dr Fierich

sufficienter Latarsky

valde bene Karparek

valde bene Bochenek

Conclusum:

Approbatur per vota unanimia cum calculo „valde bene" per maiora.

Dr Fierich
h. t. Decanus

Tertium rigorosum

subiit die 16. februarii 1886

ex jure romano, canonico et germanico

et sequentia retulit vota

sufficienter Dr Hegimann

sufficienter Löes

sufficienter Dr Girtler

sufficienter Bochenek

sufficienter Dr Fierich

Conclusum

Approbatur per vota unanimia.

Dr Fierich
h. t. Decanus.

Adnotationes

17

Die decima septima mensis februarii anni 1886ti doctor juris renuntiatus est.

Dr Fierich
h. t. Decanus

Nrus 10.

Juris candidatus

Dominus

Gustavus

Lautenschlaeger

oriundus

Grinzing

in Austria inferiori

qui teste absolutorio de dato

Viennae 11. Maji 1885 ad Nrum 1566

studia juridico-politica

in c. r. Universitate Viennensi ab initio semestris aestivi anni scholastici 1881 usque ad finem semestris hiberni anni scholastici 18 84/85

rite absolvit, ad consequendum gradum doctoris in jure

Primum rigorosum

subiit die 10ma Novembris 1885

ex jure civili, mercantili et cambiali, ex jure et processu poenali, nec non ex processu austriaco

et sequentia retulit vota:

insufficienter Latusch

insufficienter Krzymuski

insufficienter Bothner

insufficienter Dr Fierich

Conclusum:

Reprobatur per vota unanimia in tres menses.

Dr Fierich

h. t. Decanus

Secundum rigorosum

subiit die

ex

et sequentia retulit vota

Tertium rigorosum

subiit die

ex

et sequentia retulit vota

Adnotationes

N. 289.

Recessit a continuatione rigorosorum, quam ob rem ei absolutorium cum adnotatione vigore rescrip. minist. de dato 31. Januarii 1866 N 12407 extraditum est.

die 20. Junii 1886

Dr Fierich

h. t. Decanus.

Nrus 11.

Juris candidatus

Dominus

Carolus Hayek

oriundus Milotič in Moravia

qui teste absolutorio de dato Viennae 31. Augusti 1885 ad Nrum 112

studia juridico-politica in c. r. Universitate Viennensi ab initio semestris hiberni 18 81/82 usque ad finem semestris aestivi anni scholastici 18 84/85

rite absolvit, ad consequendum gradum doctoris in jure

Primum rigorosum

subiit die 23ta Novembris 1885

ex jure austriaco civili universali, processu civili, jure mercantili et cambiali nec non ex jure et processu poenali

et sequentia retulit vota:

sufficienter Zatursky

sufficienter Karpanek

sufficienter Bobrzynek

sufficienter Dr Fierich

Conclusum:

Approbatur per vota unanimia.

Dr Fierich
h. t. Decanus

Secundum rigorosum

subiit die 10a Novembris 1885

ex iure publico universali et austriaco, ex iure gentium et ex scientiis politicis

et sequentia retulit vota:

sufficienter Karpanek

sufficienter Bochenek

sufficienter Dr Fierich

sufficienter Bobrzynek

sufficienter Zoll

Conclusum

Approbatur per vota unanimia

Zoll
h. t. decanus

Tertium rigorosum

subiit die 21. Julii 1888

ex iure romano, germanico et canonico

et sequentia retulit vota:

sufficienter Zoll

sufficienter Bobrzynek

sufficienter Dargun

sufficienter Karpanek

Conclusum

Approbatur per vota unanimia

Dr Karpanek
h. t. Decanus

Adnotationes

Die 23 Julii 1888

Doctor iuris renuntiatus est

Dr Karpanek
h. t. Decanus

Nrus 12.

Juris candidatus

Dominus

Petrus

Górski

oriundus

Poręba Radlna in Galicia

qui teste absolutorio de dato Cracoviae die 22. Maii 1885 ad Nrum 125

studia juridico-politica in c. r. Universitate Cracoviensi ab initio semestris hiberni anni scholastici 18 79/80 usque ad finem semestris aestivi anni scholastici 188 2/3

rite absolvit, ad consequendum gradum doctoris in jure

Primum rigorosum

subiit die 30ma Novembris 1885

ex jure romano, canonico et germanico

et sequentia retulit vota:

sufficienter H. Hegsman

sufficienter Zatorski

sufficienter Dr Girtler

sufficienter Boehmer

sufficienter Dr Fierich

Conclusum:

Approbatur per vota unanimia.

Dr Fierich

h. t. Decanus

Secundum rigorosum

subiit die 20. Aprilis 1886

ex scientiis politicis, jure publico universali et austriaco, nec non ex jure gentium

et sequentia retulit vota:

insufficienter Kasparek

~~[illegible]~~

~~sufficienter~~ Boehmer

sufficienter Dr Girtler

sufficienter Dr Fierich

Conclusum:

Approbatur per vota maiora

Dr Fierich

h. t. Decanus

Tertium rigorosum

subiit die 4. Maii 1888

ex iure et processu civili austriaco, ex iure et processu poenali austriaco, ex iure mercantili et cambiali

et sequentia retulit vota:

sufficienter Zur

sufficienter Madeyski

sufficienter Dr Krzymowski

sufficienter M. Fierich

sufficienter Kasparek

Conclusum

Adprobatur per vota unanimia

Dr Kasparek

h. t. Decanus

Adnotationes

Die 5. Maii 1888

Doctor iuris

renuntiatus est

Dr Kasparek

h. t. Decanus

Nrus 13.

Juris candidatus

Dominus

Henricus Rosenblatt

oriundus

Cracovia

qui teste absolutorio de dato Cracoviae die 31. Julii 1885 № 152

studia juridico-politica ab initio semestris hiberni anni scholastici 188½ usque ad finem semestris aestivi anni scholastici 1885 in c. r. Univ. Cracov.

rite absolvit, ad consequendum gradum doctoris in jure

Primum rigorosum

subiit die 1ma Decembris 1885

ex scientiis politicis, jure publico universali i austriaco nec non jure gentium

et sequentia retulit vota:

valde bene
Kasparek

valde bene
Bubenec

valde bene
Zatorski

valde bene
Dr Girtler

valde bene
Dr Fierich

Conclusum:

Approbatur per vota unanimia cum calculo „valde bene." (cum applausu)

Dr Fierich
h. t. Decanus

Secundum rigorosum

subiit die 4ta Martii 1886

ex austriaco jure et processu civili, jure et processu poenali nec non ex jure mercantili et cambiali

et sequentia retulit vota:

valde bene
Dr Fierich

valde bene
Dr Kozymski

valde bene
Dr Dr M Fierich

valde bene
Zoll

Conclusum:

Approbatur per vota unanimia cum calculo, valde bene – (cum applausu.)

Dr Fierich
h. t. Decanus

Tertium rigorosum

subiit die 23tia Junii 1886

ex iure romano, canonico et germanico

et sequentia retulit vota

valde bene
Zoll

valde bene
Dr Girtler

valde bene
Robinski

valde bene
Kasparek

valde bene
Dr Fierich

Conclusum

Approbatur per vota unanimia cum applausu

Dr Fierich
h. t. Decanus

Adnotationes

Die 1a Octobris 1886 doctor iuris renuntiatus est

Zoll
h. t. Decanus

Dr Girtler
Promotor

Nrus 14.

Juris candidatus

Dominus
Josephus Casimirus
Jakubowski

oriundus
Tarnovia in Galicia

qui teste absolutorio de dato
Cracoviae die 29 Septembris 1884

studia juridico-politica
in c. r. Universitate Cracoviensi et Viennensi ab initio semestris hiberni anni scholast. 18 79/80 usque ad finem semestris aestivi anni scholastici 188 2/3

rite absolvit, ad consequendum gradum doctoris in jure

Primum rigorosum

subiit die 2da Decembris 1885
ex jure romano, canonico et germanico

et sequentia retulit vota:

sufficienter
A. Heyman
sufficienter Zatorski
sufficienter
D. Girtler
sufficienter Kasparek
sufficienter
D. Fierich

Conclusum:
Approbatur per vota unanimia.
D. Fierich
h. t. Decanus

Secundum rigorosum

subiit die 19. Aprilis 1886
ex scientiis politicis, jure publico universali et austriaco nec non ex iure gentium

et sequentia retulit vota:

sufficienter
Bochenek
sufficienter Kasparek
sufficienter
D. Girtler
sufficienter
Mobrzyński
sufficienter
D. Fierich

Conclusum
Approbatur per vota unanimia.
D. Fierich
h. t. Decanus

Tertium rigorosum

subiit die 19a Julii 1887
ex iure et processu civili austr. ex iure cambiali et mercantili, nec non ex iure et processu poenali

et sequentia retulit vota:

insufficienter
D. Fierich
insufficienter
Chadeyski
insufficienter
Dr Korzymski
insufficienter
Kasparek
insufficienter Zoe

Conclusum
Reprobatur per vota unanimia in tres menses
Zoe
h. t. Dec.

Adnotationes

Nrus 15.

Juris candidatus

Dominus

Thadaeus Joannes Leo

Federowicz

oriundus

Cracovia

qui teste absolutorio de dato Cracoviae die 13. Novembris 1885 nr 59

studia juridico-politica in c.r. Universitate Cracoviensi ab initio semestris hiberni anni scholastici 1881/82 usque ad finem semestris aestivi anni scholastici 1884/5

rite absolvit, ad consequendum gradum doctoris in jure

Primum rigorosum

subiit die 3cia Decembris 1885

ex austriaco jure et processu civili, jure mercantili et cambiali, nec non jure et processu poenali

et sequentia retulit vota:

sufficienter Dr Fierich

sufficienter Zatorski

sufficienter Krzymuski

sufficienter Dr Heyzman

Conclusum:

Approbatur per vota unanimia.

Dr Fierich
h.t. Decanus

Secundum rigorosum

subiit die 20a Junii 1887

ex scientiis politicis, ex iure publico universali et austriaco, nec non ex iure gentium

et sequentia retulit vota:

sufficienter Kasparek

sufficienter Bartesz

sufficienter Kleczyński

sufficienter Madeyski

sufficienter Zoll

Conclusum

Adprobatur per voto unanimia

Zoll
h.t. Dec

Tertium rigorosum

subiit die 21. Decembris 1887

ex jure romano, canonico, et germanico

et sequentia retulit vota:

insufficienter Zoll

sufficienter Bobrzyński

sufficienter Kasparek

sufficienter Madeyski

Conclusum

Adprobatur per voto maiori

Dr Kasparek
h.t. Decanus

Adnotationes

Die 22 Decembris 1887

Doctor iuris

renuntiatus est

Dr Kasparek
h.t. Decanus

Nrus 16

Juris candidatus

Dominus

Josephus

Ullmann

oriundus

Schimmelsdorf in Moravia

qui teste absolutorio de dato Viennae die 26. Augusti 1885 N° 181

studia juridico-politica in c. r. Universitate Viennensi ab initio semestris hiberni anni scholastici 188½ usque ad finem semestris aestivi anni scholastici 188⁴/₅

rite absolvit, ad consequendum gradum doctoris in jure

Primum rigorosum

subiit die 9ⁿᵃ Decembris 1885

ex austriaco jure et processu civili, jure mercantili et cambiali, nec non jure et processu poenali

et sequentia retulit vota:

sufficienter Zatarski

sufficienter Krzymuski

sufficienter D. Girtler

insufficienter D. Fierich

Conclusum

Approbatur per vota maiora.

D. Fierich
h. t. Decanus

Secundum rigorosum

subiit die 23ᵃ Decembris 1886

ex scientiis politicis, ex iure publico universali et austriaco, nec non ex iure gentium

et sequentia retulit vota:

sufficienter Karpaty

insufficienter Bodenes

~~[illegible]~~

sufficienter D. Fierich

sufficienter Bobrzyński

sufficienter Zoll

Conclusum

Adprobatur per vota maiora

Zoll
h. t. Decanus

Tertium rigorosum

subiit die 29ᵃ Julii 1887

ex iure romano, canonico et germanico

et sequentia retulit vota:

insufficienter Zoll

sufficienter Karpaty

insufficienter Bobrzyński

insufficienter Madeyski

Conclusum

Reprobatur per vota maiora

Zoll
h. t. Decanus

Iterata vice die 20. Decembris 1887 sequentia retulit vota:

sufficienter Zoll

sufficienter Bobrzyński

sufficienter Kleczyński

sufficienter Karpaty

Conclusum

Adprobatur per vota unanimia

D. Karpaty
h. t. Decanus

Adnotationes

Die 20 Decembris 1887

Doctor iuris renuntiatur eis

D. Karpaty
h. t. Decanus

Nrus 17.

Juris candidatus

Dominus

Bernardus

Gans

oriundus

Rzeszów in Galicia

qui teste absolutorio de dato Viennae die 16. Novembris 1883 № 367

studia juridico-politica in c. r. Universitate Viennensi ab initio semestris hiemalis anni scholastici 1879/80 usque ad finem semestris aestivi anni scholastici 1883,

rite absolvit, ad consequendum gradum doctoris in jure

Primum rigorosum

subiit die 10ma Decembris 885

ex austriaco jure et processu civili, jure mercantili et cambiali nec non ex jure et processu poenali

et sequentia retulit vota:

sufficienter Latorski

sufficienter Krzymucki

sufficienter Dr Fierich

sufficienter Kasparek

Conclusum:

Approbatur per vota unanimia.

Dr Fierich
h. t. Decanus

Secundum rigorosum

subiit die 1a Februarii 1887

ex scientiis politicis, ex iure publico universali et austriaco, nec non ex iure gentium

et sequentia retulit vota:

sufficienter Kasparek

sufficienter Bochenek

sufficienter Dr Fierich

sufficienter Zoll

Conclusum

Adprobatur per vota unanimia.

Zoll
h. t. Decanus

Tertium rigorosum

subiit die 21a Julii 1887

ex iure romano, canonico et germanico

et sequentia retulit vota:

sufficienter Zoll

sufficienter Kasparek

sufficienter Bobrzyński

sufficienter Klemensiewicz

Conclusum

Adprobatur per vota unanimia

Zoll
h. t. Dec.

Adnotationes

Die 22 Julii 1887 doctor iuris renuntiatus est

Zoll
h. t. Dec.

Nrus 18.

Juris candidatus

Dominus

Franciscus

Dziubczyński

oriundus

Cracovia

qui teste absolutorio de dato Cracoviae die 2. Octobris 1885 Nrus 7.

studia juridico-politica in c. r. Universitate et Cracoviensi (ab initio semestris hiberni an. schol. 188½ usque ad finem semestris aestivi an. scholast. 188⁴/₅)

rite absolvit, ad consequendum gradum doctoris in jure

Primum rigorosum

subiit die 11ma Decembris 885

ex scientiis politicis, jure publico universali et austriaco nec non ex jure gentium.

et sequentia retulit vota:

sufficienter Karpaczk

sufficienter Bochenek

sufficienter Zatecki

sufficienter Dr Girtler

sufficienter Dr Fierich

Conclusum:

Approbatur per vota unanimia.

Dr Fierich
h. t. Decanus

Secundum rigorosum

subiit die 8 Aprilis 1886

ex jure et processu romano, jure canonico nec non jure germanico

et sequentia retulit vota

sufficienter Dr Wegrzynowicz

insufficienter Zoll

sufficienter Dr Girtler

sufficienter Bochenek

sufficienter Dr Fierich

Conclusum

Approbatur per vota maiora.

Dr Fierich
h. t. Decanus

Tertium rigorosum

subiit die 6. Aprilis 1887

ex iure et processu civili austriaco, ex iure et processu poenali austriaco, ex iure mercantili et cambiali

et sequentia retulit vota:

sufficienter Zoll

insufficienter Karpaczk

sufficienter M Fierich

sufficienter Bochenek

Conclusum

Approbatur per vota unanimia maiora

Zoll
h. t. Dec.

Adnotationes

Die 11a Julii Actor iuris renuntiatus est

Zoll
h. t. Dec.

Nrus 19.

Juris candidatus

Dominus

Jacobus Homicz

oriundus

Przeworsk in Galicia

qui teste absolutorio de dato Cracoviae die 8va Septembris 1885 ad Nr 172

studia juridico-politica in c.r. Universitate Cracoviensi ab initio semestris hiberni anni scholast. 188½ usque ad finem semestris aestivi anni scholastici 188⁴/₅

rite absolvit, ad consequendum gradum doctoris in jure

Primum rigorosum

subiit die 14ta Decembris 1885

ex scientiis politicis, jure publico universali et austriaco nec non ex jure gentium

et sequentia retulit vota:

sufficienter Karpaczek

sufficienter Bochenek

sufficienter Zatensky

sufficienter Dr Girtler

sufficienter Dr Fierich

Conclusum:

Approbatur per vota unanimia.

Dr Fierich
h.t. Decanus

Secundum rigorosum

subiit die 3. Aprilis 1886

ex iure romano, canonico et germanico

et sequentia retulit vota:

sufficienter [illegible]

sufficienter Zoes

sufficienter Dr Girtler

sufficienter Karpaczek

sufficienter Dr Fierich

Conclusum:

Approbatur per vota unanimia.

Dr Fierich
h.t. Decanus

Tertium rigorosum

subiit die 9. Octobris 1886.

ex jure austriaco et processu civili, jure mercantili et cambiali nec non jure et processu poenali

et sequentia retulit vota:

sufficienter Dr Fierich

sufficienter Madeyski

sufficienter Dr Krzymuski

sufficienter Dr Girtler

sufficienter Zoes

Conclusum

Approbatur per vota unanimia

Zoes
h.t. Decanus

Adnotationes

Die 12a Octobris 1886 doctor iuris universi renuntiatus est.

Zoes
h.t. Decanus

Nrus 20.

Juris candidatus

Dominus

Guilelmus

Miegl

oriundus

Budweis in Bohemia

qui teste absolutorio de dato Pragae die 11. Novembris 1878 Nr. 66

studia juridico-politica in c. r. Universitate Pragensi ab initio semestris hiberni anni schol. 1872 usque ad finem semestris aestivi anni scholastici 1878

rite absolvit, ad consequendum gradum doctoris in jure

Primum rigorosum

subiit die 15. Decembris 1885

ex austriaco jure et processu civili, jure mercantili et cambiali nec non ex jure et processu poenali

et sequentia retulit vota:

sufficienter Zatarski

sufficienter D. Fierich

sufficienter Krzymuski

sufficienter Bochenek

Conclusum:

Approbatur per vota unanimia.

D. Fierich
h. t. Decanus

Secundum rigorosum

subiit die 31. Martii 1886

ex jure romano, canonico et germanico

et sequentia retulit vota:

Insufficienter D. Heyrmann

insufficienter Zoes

insufficienter D. Gritler

insufficienter Bochenek

insufficienter D. Fierich

Conclusum

Reprobatur per vota unanimia in tres menses.

D. Fierich
h. t. Decanus

Iterata vice die 28 Julii 1886 sequentia retulit vota:

sufficienter Zoes

sufficienter D. Gritler

sufficienter Karpaneck

sufficienter Bochenek

Conclusum

Approbatur per vota unanimia.

Dr. Bochenek
h. t. praedecanus.

Tertium rigorosum

subiit die 5a Februarii 1887

ex scientiis politicis, ex iure publico, universali et austriaco, nec non ex iure gentium

et sequentia retulit vota:

sufficienter Karpaneck

sufficienter Bochenek

sufficienter D. Fierich

sufficienter Zoes

Conclusum

Adprobatur per vota unanimia

Zoes
h. t. Decanus

Adnotationes

Die 7a Februarii 1887

Doctor iuris renuntiatus est.

Zoes
h. t. Decanus

Nrus 21.

Juris candidatus

Dominus

Aemilius

Reik

oriundus

Toschonowitz in Silesia austr.

qui teste absolutorio de dato Viennae die 25. Octobris 1882 N° 278

studia juridico-politica in c.r. Universitate Viennensi ab initio semestris hiberni anni schol. 1877/78 usque ad finem semestris aestivi anni schol. 1882

rite absolvit, ad consequendum gradum doctoris in jure

Primum rigorosum

subiit die 16. Decembris 1885

ex austriaco jure et processu civili, jure mercantili et cambiali nec non ex jure et processu poenali

et sequentia retulit vota:

Sufficienter
Dr Fierich

insufficienter
Zatarski

sufficienter
Krzymuski

sufficienter
Bochenek

Conclusum;
Approbatur per vota maiora,

Dr Fierich
h.t. Decanus

Secundum rigorosum

subiit die 27. Julii 1886

ex iure romano, canonico et germanico

et sequentia retulit vota:

Insufficienter
Zoll

sufficienter
Dr Girtler

insufficienter
Karparek

insufficienter
Bochenek

insufficienter
Dr Fierich

Conclusum
Reprobatur in tres menses.

Dr Fierich
h.t. Decanus.

Iterate vice
~~die 2. Julii 1887~~
~~sequentia retulit vota:~~
die 7. Novembris 1887 sequentia retulit vota:

sufficienter
Zoll

insufficienter
Dr Wobrzyński

sufficienter
Madeyski

sufficienter
Karparek

Conclusum
Approbatur per vota maiora

Dr Karparek
h.t. Decanus

Tertium rigorosum

subiit die 26. Januarii 1888

ex scientiis politicis, et iuri publico universali et austriaco, nec non ex iuri gentium

et sequentia retulit vota:

sufficienter
Karparek

sufficienter
Klemensiewicz

sufficienter
Zoll

sufficienter
Dr Wobrzyński

Conclusum
Approbatur per vota unanimia

Dr Karparek
h.t. Decanus

Adnotationes

Die 26 Januarii 1888
Doctor iuris
renuntiatus est

Dr Karparek

Nrus 22.

Juris candidatus

Dominus

Ernestus Obermayer

oriundus Viennâ in Austria inferiori

qui teste absolutorio de dato Viennae die 31. Julii 1885 N° 1712

studia juridico-politica in c. r. Universitate Viennensi ab initio semestris hiberni anni scholastici 18 81/82 usque ad finem semestris aestivi anni scholastici 18 84/85

rite absolvit, ad consequendum gradum doctoris in jure

Primum rigorosum

subiit die 18. Decembris 1885

ex austriaco jure et processu civili, jure mercantili et cambiali, nec non jure et processu poenali

et sequentia retulit vota:

sufficienter Dr Fierich

sufficienter Latorek

sufficienter Krzymuski

sufficienter Karparek

Conclusum

Approbatur per vota unanimia

Dr Fierich
h. t. Decanus

Secundum rigorosum

subiit die 26 Martii 1886

ex scientiis politicis, iure publico universali austriaco et ex iure gentium

et sequentia retulit vota:

insufficienter Karparek

sufficienter Boebeser

sufficienter Zoes

sufficienter Dr Girtler

Conclusum

Approbatur per vota majora.

Dr Boebeser
h. t. prodecanus

Tertium rigorosum

subiit die 1. Februarii 1887

ex iure romano, canonico et germanico

et sequentia retulit vota:

sufficienter Karparek

sufficienter Dargus

sufficienter Zoes

sufficienter Boebeser

Conclusum

Approbatur per vota unanimia

Zoes
h. t. Decanus

Adnotationes

Die 3a Februarii 1887 doctor iuris renuntiatus est.

Zoes
h. t. Decanus

Nrus 23.

Juris candidatus

Dominus

Isaacus Mayer

Berlstein

oriundus

Leopoli

in Galicia

qui teste absolutorio de dato Leopoli die 23. Novembris 1882 Nr 77

studia juridico-politica in c. r. Universitate Leopoliensi ab initio semestris hiberni anni scholastici 18 78/79 usque ad finem semestris aestivi anni scholastici 18 81/82

rite absolvit, ad consequendum gradum doctoris in jure

Primum rigorosum

subiit die 18. Decembris 1885

ex scientiis politicis, jure publico universali et austriaco nec non ex jure gentium

et sequentia retulit vota:

sufficienter Kaparski

insufficienter Brebenc

sufficienter Latanski

sufficienter Dr Girtler

sufficienter Dr Fierich

Conclusum

Approbatur per vota maiora.

Dr Fierich

M. Decanus

Secundum rigorosum

subiit die 4a Junii 1887

ex iure et processu civili austriaco, ex iure mercantili et cambiali, nec non ex iure et processu poenali

et sequentia retulit vota:

insufficienter Dr Fierich

insufficienter Madeyski

sufficienter Dr Krzymuski

insufficienter Kaparski

sufficienter Zoll

Conclusum

Reprobatur per vota maiora in tres menses. Zoll

h. t. Dec.

Iterata vice die 23 Martii 1888 sequentia retulit vota:

sufficienter Zoll

sufficienter Madeyski

insufficienter M. Fierich

sufficienter Rosenblatt

sufficienter Kaparski

Conclusum

Adprobatur per vota majora

Dr Kaparski

h. t. Decanus

Tertium rigorosum

subiit die 25 Julii 1888

ex iure romano, germanico et canonico

et sequentia retulit vota:

insufficienter Zoll

insufficienter Dargun

insufficienter Mobrzycki

insufficienter Kaparski

Conclusum

Reprobatur per vota maiora in tres menses.

Dr Kaparski

h. t. Decanus

Iterata vice subiit die 16a Novembris 1888 et sequentia retulit vota:

sufficienter Zoll

sufficienter Dargun

insufficienter Ulanowski

sufficienter Krzymuski

Conclusum

Adprobatur per vota maiora Zoll

h. t. Decan.

Adnotationes

Die 20a Novembris 1888 doctor iuris renuntiatus est Zoll

Nrus 24.

Juris candidatus

Dominus

Henricus Maria

Lgocki

oriundus

Lgota in Galicia

qui teste absolutorio de dato Cracoviae die 11. Decembris 1885 № 79

studia juridico-politica in c.r. Universitate Cracoviensi et Viennensi ab initio semestris hiberni anni scholastici 18 81/82 usque ad finem semestris aestivi anni scholastici 18 84/85 rite absolvit, ad consequendum gradum doctoris in jure

Primum rigorosum

subiit die 19. Decembris 1885

ex austriaco jure et processu civili, jure mercantili et cambiali nec non jure et processu poenali

et sequentia retulit vota:

sufficienter Dr Frerich

sufficienter Zatorski

sufficienter Krzymuski

sufficienter Boebener

Conclusum:

Approbatur per vota unanimia.

Dr Frerich

h. t. Decanus

Secundum rigorosum

subiit die 20 Julii 1887

ex scientiis politicis, ex iure publ. universali et austr. nec non ex jure gentium

et sequentia retulit vota:

sufficienter Kasparek

sufficienter Boebener

insufficienter Klemyński

sufficienter Mobrzyński

sufficienter Zoes

Conclusum

Approbatur per vota maiora

Zoes

h. t. Dec.

Tertium rigorosum

subiit die 26 Martii 1888

ex iure romano, canonico et germanico

et sequentia retulit vota:

sufficienter Zoes

sufficienter Mobrzyński

sufficienter Kasparek

sufficienter Madeyski

Conclusum

Approbatur per vota unanimia

Dr Kasparek

h. t. Decanus

Adnotationes

Die 27. Martii 1888

Doctor iuris renuntiatus est

Dr Kasparek

h. t. Decanus

Nrus 25

Juris candidatus

Dominus

Josephus Leo

Goldstein

oriundus

Viennâ

in Austria inferiori

qui teste absolutorio de dato

Viennae 18. Augusti 1885 Nrus 1803

studia juridico-politica

in c. r. Universitate Viennensi ab initio semestris hiberni anni schol. 1881/2 usque ad finem semestris aestivi anni schol. 1884/5

rite absolvit, ad consequendum gradum doctoris in jure

Primum rigorosum

subiit die 21mo Decembris 1885

ex austriaco jure et processu civili, jure mercantili et cambiali, nec non jure et processu poenali

et sequentia retulit vota:

insufficienter Dr Fierich

sufficienter Latausch

sufficienter Karpanz

sufficienter Dr Girtler

Conclusum:

Approbatur per vota majora.

Dr Fierich

h. t. Decanus

Secundum rigorosum

subiit die 29. Julii 1886

ex iure romano, canonico et germanico

et sequentia retulit vota:

sufficienter Zoes

sufficienter Dr Girtler

insufficienter Karpanz

sufficienter Bochenek

Conclusum

Approbatur per vota majora.

Dr Bochenek

procurator

Tertium rigorosum

subiit die 27a Januarii 1887

ex scientiis politicis, ex iure publico universali et austriaco, nec non ex iure gentium

et sequentia retulit vota:

insufficienter Karpanz

insufficienter Bochenek

insufficienter Mobrzyński

insufficienter Madeyski

insufficienter Zoes

Conclusum

Reprobatur per vota unanimia in tres menses.

Zoes

h. t. Decanus

Iterato vice subiit die 4a Maii 1887 et sequentia retulit vota:

sufficienter Karpanz

sufficienter Bochenek

insufficienter Kleczyński

sufficienter Madeyski

Conclusum

Approbatur per vota maiora

Zoes

h. t. Decanus

Adnotationes

Die 5. Maii 1887

Doctor iuris renuntiatus est

Zoes

h. t. Decanus

Nrus 26

Juris candidatus

Dominus

Carolus

Młodzik

oriundus

Andrychów in Galicia

qui teste absolutorio de dato Cracoviae die 21 Maii 1880 N 76

studia juridico-politica in c. r. Universitate Cracoviensi ab initio semestris hiberni 1875/6 usque ad finem semestris aestivi 1878/9

rite absolvit, ad consequendum gradum doctoris in jure

Primum rigorosum

subiit die 22 Decembris 1885

ex austriaco iure et processu civili, jure mercantili et cambiali, nec non iure et processu poenali

et sequentia retulit vota:

sufficienter

Dr Fierich

sufficienter Latowski

sufficienter

Karpaczy

sufficienter

Dr Girtler

Conclusum:

Approbatur per vota unanimia.

Dr Fierich

h. t. Decanus

Secundum rigorosum

subiit die 30. Aprilis 1886

ex scientiis politicis, jure publico universali et austriaco nec non jure gentium

et sequentia retulit vota:

sufficienter

Karpaczy

sufficienter

Bochenek

sufficienter

Zoll

sufficienter

Dr Dobrzyński

sufficienter

Dr Fierich

Conclusum:

Approbatur per vota unanimia.

Dr Fierich

h. t. Decanus

Tertium rigorosum

subiit die 17a Decembris 1886

ex iure romano, canonico et germanico

et sequentia retulit vota:

insufficienter

Dr Girtler

sufficienter

Karpaczy

sufficienter

Zoll

sufficienter

Bochenek

Conclusum

Approbatur per vota maiora

Zoll

h. t. Decanus

Adnotationes

Die 17. Decembris 1886

Doctor iuris renuntiatus est.

Zoll

h. t. Decanus

Nrus 27.

Juris candidatus

Dominus

Casimirus Henricus Hałaciński

oriundus

Myślenice in Galicia

qui teste absolutorio de dato Cracoviae die 4 Decembris 1885 N 70

studia juridico-politica in cr Universitate Cracoviensi ab initio semestris hiberni 188½ usque ad finem semestris aestivi 1884/5

rite absolvit, ad consequendum gradum doctoris in jure

Primum rigorosum

subiit die 23 Decembris 1885

ex austriaco iure et processu civile, iure mercantili et cambiali, nec non iure et processu poenali

et sequentia retulit vota:

sufficienter Dr Fierich

sufficienter Latanski

sufficienter Zoll

sufficienter Karparek

Conclusum: Approbatur per vota unanimia

Dr Fierich
h. t. Decanus

Secundum rigorosum

subiit die 3a Februarii 1887

ex scientiis politicis, ex iure publico universali et austriaco, nec non ex iure gentium

et sequentia retulit vota:

sufficienter Karparek

sufficienter Bochenek

sufficienter Dr Fierich

sufficienter Zoll

Conclusum

Adprobatur per vota unanimia

Zoll
h. t. Decan

Tertium rigorosum

subiit die 30. Julii 1888

ex iure romano, germanico et canonico

et sequentia retulit vota:

sufficienter Zoll

sufficienter Bobrzyński

sufficienter Karparek

sufficienter Krzymański

Conclusum

Adprobatur per vota unanimia

Dr Karparek
h. t. Decanus

Adnotationes

Die 30 Julii 1888

Doctor iuris renuntiatus est

Dr Karparek
h. t. Decanus

Nrus 28.

Juris candidatus

Dominus

Victor Coglievina

oriundus Viennâ in Austria inferiori

qui teste absolutorio de dato Viennae die 25. Septembris 1885 N° 55

studia juridico-politica in c. r. Universitate Viennensi ab initio semestris hiberni anni schol. 188½ usque ad finem semestris aestivi anni schol. 188⁴/₅

rite absolvit, ad consequendum gradum doctoris in jure

Primum rigorosum

subiit die 23. Decembris 1885

ex austriaco jure et processu civili, jure mercantili et cambiali nec non jure et processu poenali

et sequentia retulit vota:

insufficienter

Dr Fierich

sufficienter

Latousk

sufficienter

Kasparek

sufficienter

Loes

Conclusum:

Approbatur per vota maiora.

Dr Fierich

h. t. Decanus

Secundum rigorosum

subiit die 10. Aprilis 1886

ex jure romano, canonico et germanico

et sequentia retulit vota:

sufficienter

Loes

sufficienter

Dr Gittler

sufficienter

M Fierich

sufficienter

Bochener

sufficienter

Dr Fierich

Conclusum:

Approbatur per vota unanimia

Dr Fierich

h. t. Decanus

Tertium rigorosum

subiit die 15. Julii 1886

ex scientiis politicis, iure publico universali et austriaco nec non ex iure gentium

et sequentia retulit vota:

sufficienter

Kasparek

sufficienter

Bochener

sufficienter

Dr Gittler

sufficienter

Bobrzynski

sufficienter

Dr Fierich

Conclusum

Approbatur per vota unanimia

Dr Fierich

h. t. Decanus

Adnotationes

Die decima sexta mensis Julii anni 1886 doctor iuris renuntiatus est,

Dr Fierich

h. t. Decanus

Nrus 29

Juris candidatus

Dominus

Victor Placzek

oriundus

Cracovia

qui teste absolutorio de dato Cracoviae 19 Decembris 1885 N 85

studia juridico-politica in c. r. Universitate Cracoviensi ab initio semestris hiberni 1878/9 usque ad finem semestris aestivi 1881/2

rite absolvit, ad consequendum gradum doctoris in jure

Primum rigorosum

subiit die 30 Decembris 1885

ex austriaco iure et processu civili, iure mercantili et cambiali nec non iure et processu poenali

et sequentia retulit vota:

sufficienter Łatuszek

sufficienter Zoll

insufficienter Kasparek

sufficienter Bochenek

Conclusum

approbatur per vota majora.

Dr. Bochenek

h. t. Decanus.

Secundum rigorosum

subiit die 31 Julii 1891

ex scientiis politicis, ex jure publico universali et austriaco nec non ex jure gentium

et sequentia retulit vota:

sufficienter Kasparek

sufficienter Kluczyński

insufficienter Dargun

sufficienter Ulanowski

Conclusum

Approbatur per vota maiora

Kluczyński

h. t. Dec.

Tertium rigorosum

subiit die 4a ~~Januarii~~ Februarii 1903

ex iure romano, canonico et germanico

et sequentia retulit vota

sufficienter Ulanowski

insufficienter Estreicher

sufficienter Zoll

sufficienter Wrzesiński

Conclusum

Approbatur per vota maiora

Zoll

h. t. Dec.

Adnotationes

Die 5a Februarii 1903 doctor iuris renuntiatus est

Zoll

h. t. Dec.

Nrus 30

Juris candidatus

Dominus

Joannes

Błotnicki

oriundus

Dzikowiec in Galicia

qui teste absolutorio de dato Cracoviae d. 29. Augusti 1883 № 181

studia juridico-politica in c.r. Universitate Cracoviensi ab initio semestris hiberni anni schol. 187 8/9 usque ad finem semestris aestivi anni schol. 188 1/2

rite absolvit, ad consequendum gradum doctoris in jure

Primum rigorosum

subiit die 4ta Januarii 1886

ex scientiis politicis, jure publico universali et austriaco nec non jure gentium

et sequentia retulit vota:

sufficienter Kayserek

sufficienter Boehmer

sufficienter Dr Girtler

sufficienter Dr Fierich

Conclusum

Approbatur per vota unanimia

Dr Fierich

h. t. Decanus

Secundum rigorosum

subiit die

ex

et sequentia retulit vota

Tertium rigorosum

subiit die

ex

et sequentia retulit vota

Adnotationes

Nrus 31.

Juris candidatus

Dominus

Andreas Pawłowski recte Pawłoski

oriundus

Jasło in Galicia

qui teste absolutorio de dato Cracoviae die 13 Novembris 885 N 60

studia juridico-politica in c. r. Universitate Cracoviensi ab initio semestris hiberni anni schol. 188½ usque ad finem semestris aestivi anni schol. 188⁴/₅

rite absolvit, ad consequendum gradum doctoris in jure

Primum rigorosum

subiit die 16ta Januarii 1886

ex austriaco jure et processu civili, ex jure mercantili et cambiali nec non ex jure et processu poenali

et sequentia retulit vota:

insufficienter Dr Fierich

insufficienter Karparek

insufficienter Krzymuski

insufficienter H. Wegman

Conclusum:

Reprobatur per unanimia in tres menses.

Dr Fierich
h. t. Decanus.

Iterata vice die 28. Julii 1886 sequentia retulit vota:

sufficienter Dr Krzymuski

sufficienter M Fierich

sufficienter Karparek

sufficienter Dr Fierich

Conclusum

Approbatur per vota unanimia

Dr Fierich
h. t. Decanus.

Secundum rigorosum

subiit die 2a Martii 1887

ex scientiis politicis, ex iure publico universali et austriaco nec non ex iure gentium

et sequentia retulit vota:

sufficienter Karparek

sufficienter Bochenek

sufficienter Wobrzyński

sufficienter Zoes

sufficienter Dr Fierich

Conclusum

Adprobatur per vota unanimia

Zoes
h. t. Decanus

Tertium rigorosum

subiit die 25a Julii 1887

ex iure romano, canonico et germanico

et sequentia retulit vota:

sufficienter Karparek

insufficienter Wobrzyński

insufficienter Zoes

insufficienter Klempński

Conclusum

Reprobatur per vota unanimia in tres menses

Zoes
h. t. Dec.

Iterata vice:

die 9. Decembris 1887 sequentia retulit vota:

sufficienter Karparek

sufficienter Dargun

sufficienter M Fierich

sufficienter Dr Fierich

Conclusum

Adprobatur per vota unanimia

Dr Karparek
h. t. Decanus

Adnotationes

Die 10 Decembris 1887

Doctor iuris renuntiatus est

Dr Karparek
h. t. Decanus

Nrus 32

Juris candidatus

Dominus

Josephus Laurentius

Jezierski

oriundus

Zator in Galicia

qui teste absolutorio de dato Cracoviae die 27. Septembris 1885 ad Nrum 4

studia juridico-politica in c. r. Universitate Cracoviensi ab initio semestris hiberni anni schol. 18 81/82 usque ad finem semestris aestivi anni schol. 18 84/85

rite absolvit, ad consequendum gradum doctoris in jure

Primum rigorosum

subiit die 19. februarii 1886

ex scientiis politicis, jure publico universali et austriaco nec non jure gentium

et sequentia retulit vota:

sufficienter Kaparek

sufficienter Bochenek

sufficienter Dr Wegrman

sufficienter Zves

sufficienter Dr Fierich

Conclusum:

Approbatur per vota unanimia.

Dr Fierich
h. t. Decanus

Secundum rigorosum

subiit die 12. Maja 1886

ex iure romano, canonico et germanico

et sequentia retulit vota:

sufficienter Zves

sufficienter Kaparek

sufficienter Bobrzyński

sufficienter Bochenek

sufficienter Dr Fierich

Conclusum

Approbatur per vota unanimia

Dr Fierich
h. t. Decanus

Tertium rigorosum

subiit die 27. Julii 1886

ex iure et processu civili, iure et processu poenali, nec non ex iure mercantili et cambiali

et sequentia retulit vota

sufficienter Dr Krzymuski

sufficienter M Fierich

sufficienter Dr Fierich

sufficienter Zves

Conclusum:

Approbatur per vota unanimia.

Dr Fierich
h. t. Decanus

Adnotationes

Die 28. Julii 1886

Doctor iuris renuntiatus est.

Dr Fierich
h. t. Decanus

Dr Kaparek
Promotor

Nrus 33

Juris candidatus

Dominus

Juvenalis Antonius

Rozwadowski

oriundus

Drohobycz in Galicia

qui teste absolutorio de dato Cracoviae die 10. Augusti 1885 ad N 163

studia juridico-politica in c. r. Universitate Leopoliensi et Cracoviensi ab initio anni scholastici 188½ usque ad finem semestris aestivi anni scholastici 18 84/85

rite absolvit, ad consequendum gradum doctoris in jure

Primum rigorosum

subiit die 23tio februarii 1886

ex scientiis politicis, jure publico universali et austriaco nec non jure gentium

et sequentia retulit vota:

sufficienter Kasparek

sufficienter Bochenek

sufficienter Loes

sufficienter A. Weyrmann

sufficienter D. Fierich

Conclusum

Approbatur per vota unanimia

D. Fierich

h. t. Decanus

Secundum rigorosum

subiit die 19a Novembris 1886

ex iure et processu civili austriaco, ex iure mercantili et cambiali, nec non ex iure et processu poenali

et sequentia retulit vota:

sufficienter D. Fierich

sufficienter Dr Krzyżanowski

sufficienter M. Fierich

sufficienter Dr Girtler

sufficienter Loes

Conclusum

Approbatur per vota unanimia

Loes

h. t. Dec.

Tertium rigorosum

subiit die 3a Junii 1887

ex iure romano, ex iure canonico et germanico

et sequentia retulit vota:

sufficienter Loes

sufficienter Kasparek

sufficienter Mobrzyński

sufficienter Madeyski

Conclusum

Approbatur per vota unanimia

Loes

h. t. Dec.

Adnotationes

Die 8a Junii 1887 doctor iuris renuntiatus est

Loes

h. t. Decanus

Nrus 34

Juris candidatus

Dominus

Sebastianus

Stafiej

oriundus

Korniaktów in Galicia

qui teste absolutorio de dato

Cracoviae die 14a Februarii 1886 ad nrum

studia juridico-politica

in c. r. Universitate Cracoviensi ab initio sem. hiberni anni 1884/5 usque ad sem. aest. 1884/5

rite absolvit, ad consequendum gradum doctoris in jure

Primum rigorosum

subiit die 20 martii 1886

ex iure et processu civili austriaco, ex iure mercantili et cambiali, nec non ex iure et processu poenali

et sequentia retulit vota:

sufficienter Zoll

sufficienter Kozymowski

Sufficienter Dr M. Fierich

sufficienter Kobrzyński

Conclusum

Approbatur per vota unanimia

Zoll

h. t. Decanus v. g.

Secundum rigorosum

subiit die 29. Julii 1886

ex scientiis politicis, jure publico universali et austriaco, nec non jure gentium

et sequentia retulit vota:

valde bene Kasparek

valde bene Bolbenec

valde bene Zoll

valde bene Dr Gritter

valde bene Dr Fierich

Conclusum

Approbatur per vota unanimia cum applausu.

Dr Fierich

h. t. Decanus

Tertium rigorosum

subiit die 2 Novembris 1886

ex iure romano, canonico et germanico

et sequentia retulit vota:

sufficienter Dr Gritter

sufficienter Kobrzyński

sufficienter Kasparek

sufficienter Zoll

Conclusum

Approbatur per vota unanimia

Zoll

h. t. Decanus

Adnotationes

Die 4a Novembris 1886 doctor iuris universi renuntiatus est

Zoll

h. t. Decanus

Kobrzyński

promotor

Nrus 35

Juris candidatus

Dominus

Hermann

Freund

oriundus

Rohatyn in Galicia

qui teste absolutorio de dato: Leopoli die 22. Novembris 1881 № 48

studia juridico-politica in c. r. Universitate leopoliensi ab initio semestris hiberni 1877/8 usque ad finem semestris aestivi anni schol. 1887/1

rite absolvit, ad consequendum gradum doctoris in jure

Primum rigorosum	Secundum rigorosum	Tertium rigorosum	Adnotationes
subiit die 16. Aprilis 1886	subiit die	subiit die	
ex iure et processu civili, iure et processu poenali, nec non ex iure mercantili et cambiali	ex	ex	
et sequentia retulit vota:	et sequentia retulit vota	et sequentia retulit vota	

sufficienter
Dr Fierich
insufficienter
Karpaczek
sufficienter
M Fierich
sufficienter
Zoll

Conclusum:

Approbatur per vota maiora.

Dr Fierich
Ad decanus

Nrus 36

Juris candidatus

Dominus

Zdzislaus Augustus

Dziubiński

oriundus

Leopoli in Galicia

qui teste absolutorio de dato Leopoli die 31. Julii 1885 Nrus 162

studia juridico-politica in c. r. Universitate Leopoliensi ab initio semestris hiberni 188½ usque ad finem semestris aestivi a. sch. 188⁴/₅

rite absolvit, ad consequendum gradum doctoris in jure

Primum rigorosum

subiit die 16. Aprilis 1886

ex ~~iure et processu civili, iure et processu poenali, nec non iure~~ ex scientiis politicis, jure publico universali et austriaco nec non jure gentium

et sequentia retulit vota:

sufficienter Kasparek

sufficienter Bochenek

sufficienter Dr Gürtler

sufficienter Dr Frerich

Conclusum

Approbatur per vota unanimia.

Dr Frerich
h. t. decanus

Secundum rigorosum

subiit die 14. Octobris 1887

ex iure romano, germanico et canonico

et sequentia retulit vota:

sufficienter Lee

sufficienter Kasparek

sufficienter Dargun

sufficienter Dr Frerich

Conclusum

Adprobatur per vota unanimia

Dr Kasparek
h. t. decanus

Tertium rigorosum

subiit die 25 Julii 1889

ex iure et processu civili, iure et processu poenali, iure mercantili et cambiali

et sequentia retulit vota

sufficienter Lee

sufficienter Madeyski

sufficienter Krzyżanowski

sufficienter Kluczyński

sufficienter Mokrzyński

Approbatur per vota unanimia

Mokrzyński
h. t. decanus

Adnotationes

Die 26. Julii 1889

Doctor iuris renuntiatus est

Nrus 37.

Juris candidatus

Dominus

Martinus

Bujnowski

oriundus

Filipkowce in Galicia

qui teste absolutorio de dato Cracoviae die 12. Julii 1885 Nr 143

studia juridico-politica in c.r. Universitate Vindobonensi et Cracoviensi ab initio semestris aestivi anni schol. 18 80/81 usque ad finem semestris hiberni a.s. 1884/5

rite absolvit, ad consequendum gradum doctoris in jure

Primum rigorosum

subiit die 21. Aprilis 1886

ex iure civili et processu civili, ex iure et processu poenali, nec non ex iure mercantili et cambiali

et sequentia retulit vota:

sufficienter

Dr Fierich

sufficienter

Kasparek

sufficienter

M Fierich

sufficienter

Brobeven

Conclusum:

Approbatur per vota unanimia.

Dr Fierich

h. S. Decanus

Secundum rigorosum

subiit die 27 Julii 1891

ex scientiis politicis, ex jure publico universali et austriaco, nec non ex jure gentium

et sequentia retulit vota:

sufficienter Kasparek

sufficienter Klemensiewicz

insufficienter

Dargun

sufficienter

Lue

Conclusum

Approbatur per vota maiora

Klemensiewicz

h. t. Dec.

Tertium rigorosum

subiit die 8 Aprilis 1892

ex iure romano, canonico et germanico

et sequentia retulit vota:

sufficienter

Kasparek

sufficienter

Dargun

insufficienter

Ulanowski

sufficienter Krzymuski

sufficienter Klemensiewicz

Conclusum.

Approbatur per vota maiora.

Krzymuski

h. t. dec.

Adnotationes

Die 8 Aprilis 1892

Doctor juris renuntiatus est

Krzymuski

Nrus 38.

Juris candidatus

Dominus

Josephus (Leib)

Gleitzmann

oriundus

Rzeszów in Galicia

qui teste absolutorio de dato Cracoviae 25. Septembris 1885 ad Nr. 2

studia juridico-politica in c. r. Universitate Cracoviensi ab initio semestris hiberni anni scholastici 188½ usque ad finem semestris aestivi anni schol. 188⁴/₅ rite absolvit, ad consequendum gradum doctoris in jure

Primum rigorosum

subiit die 1ma Maji 1886

ex scientiis politicis, jure publico universali et austriaco nec non jure gentium

et sequentia retulit vota:

sufficienter Kaspark

sufficienter Bochenek

sufficienter Zoes

sufficienter Bobrzyński

sufficienter D. Fierich

Conclusum:

Approbatur per vota unanimia.

D. Fierich

h. t. Decanus

Secundum rigorosum

subiit die 31 Julii 1886

ex jure et processu civili austriaco, ex jure et processu poenali austriaco nec non ex jure mercantili et cambiali

et sequentia retulit vota:

sufficienter Dr Krzymuski

valde bene M. Fierich

valde bene D. Fierich

valde bene Kaspark

Conclusum:

Approbatur per vota unanimia, et cum calculo valde bene per maiora.

D. Fierich

h. Decanus

Tertium rigorosum

subiit die 11ma Decembris 1886

ex iure romano, canonico et germanico

et sequentia retulit vota

insufficienter D. Girtler

sufficienter Kaspark

sufficienter M. Fierich

sufficienter D. Fierich

Conclusum:

Approbatur per vota maiora.

D. Fierich

h. t. Prodecanus

Adnotationes

Die decima tertia mensis Decembris anni 1886ti doctor iuris renuntiatus est.

D. Fierich

h. t. Prodecanus

Dr Girtler

Promotor

Nrus 39.

Juris candidatus

Dominus

David Reisner

oriundus

Łańcut in Galicia

qui teste absolutorio de dato Viennae die 5. Januarii 1880 N° 360

studia juridico-politica in c.r. Universitate Viennensi ab initio semestris hiberni anni scholastici 1875/6 usque ad finem semestris aestivi anni schol. 1879 rite absolvit, ad consequendum gradum doctoris in jure

Primum rigorosum

subiit die 15. Majö 1886

ex scientiis politicis, jure publico universali et austriaco nec non ex jure gentium

et sequentia retulit vota:

insufficienter Karparek

insufficienter Bolberer

insufficienter Löes

insufficienter Dr Fierich

Conclusum

Approbatur in tres menses.

Dr Fierich

h.t. Decanus

Iterata vice die 6. Octobris 1887

sequentia retulit vota:

sufficienter Karparek

insufficienter Kluczyński

sufficienter Dr Fierich

sufficienter Löes

Conclusum

Adprobatur per vota maiora

Dr Karparek

h.t. Decanus

Secundum rigorosum

subiit die 28 Aprilis 1888

ex jure romano, canonico et germanico —

et sequentia retulit vota:

insufficienter Löes

sufficienter Karparek

sufficienter Langun

sufficienter Kluczyński

Conclusum

Approbatur per vota maiora

Dr Karparek

h.t. Decanus

Tertium rigorosum

subiit die 29a ~~Apr~~ Octobris 1888

ex iure et processu civili austr. ex iure cambiali et mercantili, nec non ex iure et processu poenali

et sequentia retulit vota:

sufficienter Löes

sufficienter Krzymuski

insufficienter Rosenblatt

sufficienter Karparek

Conclusum

Adprobatur per vota maiora

Löes

h.t. Prodec.

Adnotationes

Die 31a Octobris 1888 doctor iuris renuntiatus est

Löes

h.t. Prodec.

Nrus 40.

Juris candidatus

Dominus

Leo Rosenstein

oriundus

Leopoli in Galicia

qui teste absolutorio de dato Leopoli die 12. Novembris 1883 ad N. 48

studia juridico-politica in c. r. universitate leopoliensi ab initio anni scholastici 1879/80 usque ad finem anni scholastici 1883

rite absolvit, ad consequendum gradum doctoris in jure

Primum rigorosum

subiit die 17. Maji 1886

ex scientiis politicis, jure publico universali et austriaco, nec non ex jure gentium

et sequentia retulit vota:

insufficienter Kayserek

insufficienter Bochenek

insufficienter Zell

insufficienter Bobrzyński

insufficienter Dr Fierich

Conclusum:

Reprobatur in tres menses

Dr Fierich

M. S. Decanus

Iterata vice subiit die 1a Julii 1887 et sequentia retulit vota:

sufficienter Kayserek

insufficienter Bochenek

sufficienter Kleczyński

sufficienter Bobrzyński

sufficienter Zell

Adprobatur per vota maiora Zell

M. S. Dec

Secundum rigorosum

subiit die

ex

et sequentia retulit vota

Tertium rigorosum

subiit die

ex

et sequentia retulit vota

Adnotationes

Nrus 41.

Juris candidatus

Dominus

Joannes Szaflarski

oriundus

Czarny Dunajec in Galicia

qui teste absolutorio de dato Cracoviae die 5ta februarii 1884 N° 80

studia juridico-politica in c. r. Universitate Cracoviensi ab initio semestris hiberni anni schol. 1879/80 usque ad finem semestris aestivi anni scholastici 1882/3 rite absolvit, ad consequendum gradum doctoris in jure

Primum rigorosum

subiit die 25ta Maji 1886

ex scientiis politicis, jure publico austriaco et universali nec non ex jure gentium

et sequentia retulit vota:

sufficienter Kasparek

sufficienter Bochenek

sufficienter Dr Girtler

sufficienter Bobrzyński

sufficienter Dr Fierich

Conclusum: Approbatur per vota unanimia.

Dr Fierich
h. t. Decanus

Secundum rigorosum

subiit die 4a Aprilis 1887

ex iure et processu civili austr. ex iure cambiali et mercantili, nec non ex iure et processu poenali

et sequentia retulit vota:

sufficienter Kasparek

sufficienter Lell

sufficienter M Fierich

sufficienter Bobrzyński

Conclusum

Adprobatur per vota unanimia.

Lell
h. t. Dec.

Abst. ext. 4/8 1882 ~~82~~ 83

Tertium rigorosum

subiit die 9. Martii 1888

ex iure romano, germanico et canonico

et sequentia retulit vota

sufficienter Kasparek

sufficienter Dangel

sufficienter Klimpicz

Conclusum

Adprobatur per vota unanimia

Dr Kasparek
h. t. Decanus

Adnotationes

Die 10. Martii 1888

Doctor iuris renuntiatus est

Dr Kasparek
h. t. Decanus

Nrus 42

Juris candidatus

Dominus

Isaacus Markowitz (Markowicz)

oriundus

Cracoviâ

qui teste absolutorio de dato Cracoviae 17. Julii 1883 N. 156

studia juridico-politica in c. r. Universitate Cracoviensi ab initio semestris hiberni anni schol. 1878/79 usque ad finem sem. aest. an. sch. 1881/2

rite absolvit, ad consequendum gradum doctoris in jure

Primum rigorosum

subiit die 29. Maji 1886

ex scientiis politicis, jure publico universali et austriaco nec non jure gentium

et sequentia retulit vota,

insufficienter

Karpaul

insufficienter

Bochenek

insufficienter

Dr Girtler

insufficienter

Dobrzyński

insufficienter

Dr Fierich

Conclusum:

Reprobatur in tres menses.

Dr Fierich

ht decanus

Secundum rigorosum

subiit die

ex

et sequentia retulit vota

Tertium rigorosum

subiit die

ex

et sequentia retulit vota

Adnotationes

Nrus 43.

Juris candidatus

Dominus

Sigismundus David

Zembaty

oriundus

Wadowice in Galicia

qui teste absolutorio de dato Cracoviae die 10. Aprilis 1886 Nr 125

studia juridico-politica in c. r. Universitate Cracoviensi ab initio semestris aestivi anni scholastici 188½ usque ad finem semestris hiberni anni scholastici 188⁵/₆

rite absolvit, ad consequendum gradum doctoris in jure

Primum rigorosum

subiit die 4ta Junii 1886

ex scientiis politicis, jure publico universali et austriaco nec non ex jure gentium

et sequentia retulit vota

insufficienter Karparek

sufficienter Bochenek

sufficienter Zoll

sufficienter Dr Girtler

sufficienter Dr Fierich

Conclusum:

Approbatur per vota maiora.

Dr Fierich

h. t. Decanus

Secundum rigorosum

subiit die 4a Februarii 1887

ex iure romano, canonico et germanico

et sequentia retulit vota

sufficienter Karparek

sufficienter Langun

sufficienter Zoll

sufficienter Bochenek

Conclusum

Approbatur per vota unanimia

Zoll

h. t. Decanus

Tertium rigorosum

subiit die 12. Octobris 1888

ex jure et processu civili, jure et processu poenali, jure mercantili et cambiali

et sequentia retulit vota

sufficienter Madeyski

insufficienter Krzymuski

sufficienter M. Fierich

sufficienter Rosenbeath

Conclusum

Approbatur per vota majora

h. t. dec. v. ger.

Madeyski

Adnotationes

Die 22a Octobris 1888 doctor iuris renuntiatus est

Zoll

h. t. Proder.

Nrus 44.

Juris candidatus

Dominus

Vladimirus Puntschert

oriundus

Tarnopol in Galicia

qui teste absolutorio de dato Leopoli die 31. Julii 1883 Nr. 170

studia juridico-politica in c. r. Universitate Leopoliensi ab initio semestris hiberni anni schol. 18 79/80 usque ad finem semestris aestivi anni schol. 1883

rite absolvit, ad consequendum gradum doctoris in jure

Primum rigorosum

subiit die 5ta Junii 1886

ex scientiis politicis, jure publico universali et austriaco nec non ex jure gentium

et sequentia retulit vota

insufficienter Kaspar

sufficienter Bochner

sufficienter Zeis

sufficienter Dr Girtler

sufficienter Dr Fierich

Conclusum

Approbatur per vota majora.

Dr Fierich
h. t. decanus

Secundum rigorosum

subiit die 23 Martii 1893

ex iure romano, canonico et germanico

et sequentia retulit vota

sufficienter Zeis

sufficienter Ulanowski

insufficienter Dargun

sufficienter Chadoyski

Conclusum

Approbatur per vota maiora

Dargun

Tertium rigorosum

subiit die 26 Julii 1893

ex iure et processu civili austr., ex iure et processu poenali nec non ex iure mercantili et cambiali

et sequentia retulit vota

sufficienter Chadoyski

sufficienter Zeis

sufficienter Fierich

sufficienter Krzymuski

Conclusum.

Approbatur per vota unanimia.

Krzymuski
h. t. dec.

Adnotationes

Die 28 Julii 1893 doctor iuris renuntiatus est.

Krzymuski
h. t. dec.

Nrus 45.–

Juris candidatus

Dominus

Jacobus

Aronsohn

oriundus

Cracovia

qui teste absolutorio de dato Cracoviae die 20. februarii 1885 № 81,

studia juridico-politica in c. r. Universitate Cracoviensi ab initio semestris hiberni anni schol. 188⁰/₁ usque ad finem semestris aestivi anni schol. 188³/₄

rite absolvit, ad consequendum gradum doctoris in jure

Primum rigorosum

subiit die 8va Junii 1886

ex jure et processu civili, jure et processu poenali nec non ex jure mercantili et cambiali

et sequentia retulit vota

sufficienter
Dr Krzymuski

sufficienter
M Fierich

sufficienter
Dr Gintler

sufficienter
Dr Fierich

Conclusum

Approbatur per vota unanimia.

Dr Fierich
h. t. Decanus.

Secundum rigorosum

subiit die 22a Martii 1887

ex scientiis politicis, ex iure publico universali et austr. nec non ex iure gentium

et sequentia retulit vota

insufficienter
Kasparek

sufficienter
Bochenek

sufficienter
Dr Fierich

sufficienter
Zoll

Conclusum

Adprobatur per voto ~~unanim~~ maiora.

Zoll
h. t. Decanus

Tertium rigorosum

subiit die 7a Januarii 1889

ex iure romano, canonico et germanico

et sequentia retulit vota

sufficienter
Zoll

sufficienter
Dangun

insufficienter
Ulanowski

sufficienter
Kempski

Conclusum

Adprobatur per vota maiora

Zoll
h. t. Prodec.

Adnotationes

Die 7a Januarii 1889 doctor iuris renuntiatus est

Zoll
h. t. Prodec.

Nrus 46

Juris candidatus

Dominus

Sigismundus Jacobus

Herbst

oriundus

Tarnow in Galicia

qui teste absolutorio de dato Cracoviae die 10. Octobris 1884 № 27.

studia juridico-politica in c.r. Universitate Cracoviensi ab initio semestris hiberni anni schol. 188⁶/₇ usque ad finem semestris aestivi anni schol. 188⁷/₈ rite absolvit, ad consequendum gradum doctoris in jure

Primum rigorosum

subiit die 9na Junii 1886

ex iure et processu civili, iure et processu poenali nec non ex iure mercatili et cambiali

et sequentia retulit vota

sufficienter Dr Krzymuski

sufficienter M Ferich

sufficienter Dr Ferich

sufficienter Kasparek

Conclusum

Approbatur per vota unanimia

Dr Ferich

h.t. Decanus

Secundum rigorosum

subiit die 26ta Martii 1887

ex iure romano, canonico et germanico

et sequentia retulit vota:

sufficienter Zoll

sufficienter Kasparek

sufficienter Mobzycki

sufficienter Bobrecki

Conclusum

Approbatur per vota unanimia

Zoll

h.t. Decanus

Tertium rigorosum

subiit die 27ma Julii 1887

ex scientiis politicis, ex iure publico universali et austr., nec non ex iure gentium

et sequentia retulit vota:

sufficienter Kasparek

sufficienter Klemensiewicz

sufficienter Mobzycki

sufficienter Zoll

Conclusum

Approbatur per unanimia

Zoll

h.t. Decanus

Adnotationes

Die 28va Julii 1887 doctor (iuris) renuntiatus est.

Zoll

Nrus 47.

Juris candidatus

Dominus

Josephus Eques de Milewski

oriundus

Posnania in Magno Ducatu Posniensi

qui teste ~~absolutorio~~ diplomate de dato 30. Maji 1883 gradum doctoris in iure utriusque in universitate Lipsiensi consecutus est, et vigore rescripto minist. de dato 27. Septembris 1885 N. 17312 & de dato 28. Maji 1886 N ~~rite absolvit, ad consequendum gradum doctoris in jure~~ 9145 ad nostrificandum hoc diploma in monarchia austriaca unum tantum rigorosum ex iure et processu civili nec non poenali, dein ex iure mercantili et cambiali subire debet.

studia juridico-politica

Primum rigorosum

subiit die 26. Junii 1886

ex iure et processu civili, iure et processu poenali nec non ex iure mercantili et cambiali

et sequentia retulit vota

sufficienter
Dr. Krzymowski

sufficienter
Dr. M. Fierich

sufficienter
Bobrzyński

sufficienter
Dr. Fierich

Conclusum

Approbatur per vota unanimia

Dr. Fierich
Ht. decanus

Secundum rigorosum

subiit die

ex

et sequentia retulit vota

Tertium rigorosum

subiit die

ex

et sequentia retulit vota

Adnotationes

Nrus 48.

Juris candidatus

Dominus

Thadeus Marcus Josephus

Tarasiewicz

oriundus

Cracovia

qui teste absolutorio de dato Cracoviae die 26. Martii 1886 N 112

studia juridico-politica in c. r. Universitate Cracoviensi ab initio semestris hiberni anni schol. 188$^{5}/_{6}$ usque ad finem sem. hib. anni schol. 188$^{6}/_{7}$ et ab initio sem. aest. 1886 usque ad finem ejusdem sem. aest. 1886 rite absolvit, ad consequendum gradum doctoris in jure

Primum rigorosum

subiit die 10ma Julii 1886

ex iure et processu civili, iure et processu penali nec non ex iure mercantili et cambiali

et sequentia retulit vota

insufficienter
Dr Wagmann

insufficienter
M Fierich

insufficienter
Dr Fierich

insufficienter
Kasparek

Conclusum

Reprobatur per vota unanimia in tres menses.

Dr Fierich
h. t. Decanus

Iterata vice subiit die 15a Februarii 1887 et sequentia retulit vota:

insufficienter
Dr Fierich

sufficienter
Dr Wagmann

sufficienter
M Fierich

sufficienter
Kasparek

sufficienter Zoll

Conclusum

Approbatur per vota maiora

Zoll
h. t. Decan

Secundum rigorosum

subiit die 28 februarii 1893

ex ~~iuris publici~~, item ~~publico universali~~ ~~canonico, nec non ex iure~~ ~~publico~~ iure romano germanico et canonico

et sequentia retulit vota

sufficienter
Zoll

insufficienter
Ulanowski

insufficienter
Milewski

insufficienter
Vargen

Conclusum

Reprobatur in tres menses

Vargen
h. t. Decanus

Iterata vice subiit die 19 Junii 1893 et sequentia retulit vota:

sufficienter
Zoll.

sufficienter
Kasparek

insufficienter
Ulanowski.

sufficienter
Wagmann

Conclusum

Approbatur per vota maiora.

Wagmann
h. t. Dec.

Tertium rigorosum

subiit die

ex

et sequentia retulit vota

Adnotationes

Nrus 49.

Juris candidatus

Dominus

Henricus Judkiewicz

oriundus

Cracoviâ

qui teste absolutorio de dato Cracoviae die 24. Octobris 1884 N° 44

studia juridico-politica in c.r. Universitate Cracoviensi ab initio anni scholastici 18 80/81 usque ad finem anni scholastici 188 3/4

rite absolvit, ad consequendum gradum doctoris in jure

Primum rigorosum

subiit die 14. Julii 1886

ex scientiis politicis, jure publico universali et austriaco, nec non jure gentium

et sequentia retulit vota:

sufficienter Karpaczy

sufficienter Bochenek

sufficienter Dr Girtler

sufficienter Dr Dobrzyński

sufficienter Dr Fierich

Conclusum

Approbatur per vota unanimia

Dr Fierich

h.t. Decanus

Secundum rigorosum

subiit die 11 Maii 1887

ex iure romano, canonico et germanico

et sequentia retulit vota:

sufficienter Łoś

sufficienter Karpaczy

sufficienter Dargun

sufficienter Bochenek

Conclusum

Approbatur per vota unanimia

Łoś

h.t. Dec.

Tertium rigorosum

subiit die 14 Maii 1888

ex jure et processu civili austriaco, ex jure et processu poenali austr., nec non ex jure mercantili et cambiali

et sequentia retulit vota:

sufficienter Łoś

sufficienter Dr Krzymuski

sufficienter Dr Fierich

sufficienter Karpaczy

Conclusum

Approbatur per vota unanimia

Dr Karpaczy

h.t. Decanus

Adnotationes

Die 18. Maii 1888

Doctor iuris renuntiatus est

Karpaczy

h.t. Decanus

Nrus 50.

Juris candidatus

Dominus

Juvenalis

Turek

oriundus

Sambor

in Galicia

qui teste absolutorio de dato Leopoli die 31. Julii 1885 № 154

studia juridico-politica in c. r. Universitate Leopoliensi abinitio anni scholastici 188½ usque ad finem anni scholastici 188 4/5

rite absolvit, ad consequendum gradum doctoris in jure

Primum rigorosum

subiit die 17. Julii 1886

ex scientiis politicis, ex iure publico universali et austriaco nec non ex iure gentium

et sequentia retulit vota:

sufficienter Karpaczy

sufficienter Bochenek

sufficienter Zoe

sufficienter Kobrzyński

sufficienter Dr Fierich

Conclusum

Approbatur per vota unanimia

Dr Fierich

Adrianus

Secundum rigorosum

subiit die 19 Julii 1888

ex iure romano, germanico et canonico

et sequentia retulit vota:

sufficienter Zoe

sufficienter Kobrzyński

sufficienter Dangern

sufficienter Karpaczy

Conclusum

Adprobatur per vota unanimia

Dr Karpaczy

h.t. Decanus

Tertium rigorosum

subiit die

ex

et sequentia retulit vota

Adnotationes

Nrus 51.

Juris candidatus

Dominus

Joannes Cantius, Antonius

Jugendfein

oriundus

Ciężkowice in Galicia

qui teste absolutorio de dato Cracoviae die 31. Januarii 883 N. 78

studia juridico-politica ab initio anni schol. 1878/9 usque ad finem anni scholastici 1881/2 in c.r. Universitate Cracoviensi

rite absolvit, ad consequendum gradum doctoris in jure

Primum rigorosum

subiit die 20. Julii 1886

ex iure et processu civili, iure et processu poenali nec non iure mercantili et cambiali

et sequentia retulit vota

sufficienter Dr Fierich

sufficienter Dr Krzymuski

sufficienter M Fierich

sufficienter Mobrzyński

Conclusum:

Approbatur per vota unanimia.

Dr Fierich
Adrianus

Secundum rigorosum

subiit die 8a Januarii 1887

ex scientiis politicis, ex iure publico universali et austr. nec non ex iure gentium

et sequentia retulit vota

sufficienter Kasparek

insufficienter Bochen

sufficienter Madeyski

sufficienter Zoll

Conclusum

Approbatur per vota maiora

Zoll
h.t. Decanus

Tertium rigorosum

subiit die 22 Julii 1887

ex iure romano, canonico et germanico

et sequentia retulit vota

sufficienter Kasparek

sufficienter Zoll

sufficienter Mobrzyński

sufficienter Klemensiewicz

Conclusum

Approbatur per vota unanimia

Zoll
h.t. Dec.

Adnotationes

Die 23a Julii 1887 doctor iuris renuntiatus est

Zoll
h.t. Dec.

Nrus 52.

Juris candidatus

Dominus

Vincentius Chłopecki

oriundus

Bereźnica in Galicia

qui teste absolutorio de dato Leopoli die 31. Julii 1878 N. 190

studia juridico-politica in c. r. Universitate leopoliensi ab initio anni scholastici 1874/5 usque ad finem anni scholastici 1878

rite absolvit, ad consequendum gradum doctoris in jure

Primum rigorosum

subiit die 27. Julii 1886

ex iure et processu civili, iure et processu poenali nec non ex jure mercantili et cambiali

et sequentia retulit vota

sufficienter Dr Krzymuski

insufficienter M Fierich

sufficienter Kaparek

sufficienter Dr Fierich

Conclusum:

Approbatur per vota maiora

Dr Fierich

M Dzianowski

Secundum rigorosum

subiit die 7a Januarii 1887

ex scientiis politicis, ex iure publico universali et austr. nec non ex iure gentium

et sequentia retulit vota

sufficienter Kaparek

sufficienter Bochenek

sufficienter Dr Fierich

sufficienter Madeyski

sufficienter Zoll

Conclusum

Adprobatur per vota unanimia

Zoll

h. t. Decanus

Tertium rigorosum

subiit die 26a Julii 1887

ex iure romano, canonico et germanico

et sequentia retulit vota

sufficienter Zoll

sufficienter Kaparek

sufficienter Bobrzyński

sufficienter Madeyski

Conclusum

Approbatur per unanimia

Zoll

h. t. decanus

Adnotationes

Die 27a Julii doctor iuris renuntiatus est.

Zoll

h. t. Decanus

Nrus 53.

Juris candidatus

Dominus

Jacobus

Uiberall

oriundus

Resovia in Galicia

qui teste absolutorio de dato Cracoviae die 1. Novembris 1882 № 52

studia juridico-politica in c. r. Universitate cracoviensi ab initio anni scholastici 1878/9 usque ad finem anni scholastici 188½

rite absolvit, ad consequendum gradum doctoris in jure

Primum rigorosum

subiit die 27. Julii 1886

ex scientiis politicis, jure publico universali et austriaco nec non ex jure gentium

et sequentia retulit vota:

sufficienter Karpaneck

sufficienter Boehmer

sufficienter Zoll

sufficienter D. Girtler

sufficienter D. Fierich

Conclusum

Approbatur per vota unanimia

D. Fierich

h. t. decanus

Secundum rigorosum

subiit die 29a Julii 1887

ex iure romano, canonico et germanico

et sequentia retulit vota:

sufficienter Zoll

sufficienter Karpaneck

insufficienter Bobrzyński

sufficienter Madeyski

Conclusum

Approbatur per vota maiora

Zoll

h. t. dec.

Tertium rigorosum

subiit die 4 Octobris 1888

ex iure et processu civili, iure et processu penali, iure mercantili et cambiali

et sequentia retulit vota

sufficienter Zoll

sufficienter Krzymuski

valde bene M. Fierich

sufficienter Rosenblatt

sufficienter M. Obrzyński

Conclusum

Approbatur per vota unanimia

M. Obrzyński

h. t. decanus

Adnotationes

Do praw

5 X 1888

Nrus 54.

Juris candidatus

Dominus

Maximilianus Zdenko Fuchs

oriundus

Ober-Jeleni in Bohemia

qui teste absolutorio de dato Wien den 14. Juni 1886 № 673

studia juridico-politica in c. r. Universitate Pragensi ab initio semestris hiberni 18 73/74 usque ad finem semestris aestivi anni 18 73/74, dein in c. r. Universitate Viennensi ab initio anni scholastici 18 74/75 usque ad finem ejusdem, ab initio anni scholastici 18 76/77 usque ad finem semestris hiberni 18 77/78, nec non per semestre aestivum 1884

rite absolvit, ad consequendum gradum doctoris in jure

Primum rigorosum

subiit die 29. Julii 1886

ex iure et processu civili, iure et processu penali, nec non ex iure mercantili et cambiali

et sequentia retulit vota:

insufficienter
Dr Krzymowski

insufficienter
M Fierich

insufficienter
Dr Fierich

insufficienter
Kaspar

Conclusum
Reprobatur in tres menses
Dr Fierich
h. Decanus

Secundum rigorosum

subiit die

ex

et sequentia retulit vota

Tertium rigorosum

subiit die

ex

et sequentia retulit vota

Adnotationes

Nrus 55

Juris candidatus

Dominus

Casimirus Bartholomeus Ludovicus

Junosza-Gałecki

oriundus

Czarny Dunajec in Galicia

qui teste absolutorio de dato

Cracoviae die 31 Julii 1885 N. 156

studia juridico-politica

in c. r. Universitate Cracoviensi ab initio semestris hiberni anni scholast. 188½ usque ad finem semestris aestivi anni scholast. 1885

rite absolvit, ad consequendum gradum doctoris in jure

Primum rigorosum

subiit die 30 Julii 1886

ex jure et processu civili austriaco, ex jure et processu poenali austriaco nec non ex jure mercantili et cambiali

et sequentia retulit vota:

valde bene

Dr Krzymuski

valde bene

M Fierich

valde bene

Dr Fierich

valde bene

Karpaczy

Conclusum

Approbatur per unanimia cum calculo, valde bene.

Dr Fierich
Mdecanus

Secundum rigorosum

subiit die 4ta Aprilis 1887

ex scientiis politicis, ex iure publico universali et austriaco, nec non ex iure gentium

et sequentia retulit vota:

sufficienter

Karpaczy

sufficienter

Bochenek

sufficienter

Klemyński

sufficienter

Moszyński

sufficienter

Löll

Conclusum.

Approbatur per vota unanimia.

Löll
h. t. Dec.

~~110~~ 111

Tom VI – 55

Kazim. Bartłom. Ludwik

Junosza-Gałecki

or. Czarny Dunajec

studia-iur 1881/2 – 1884/5

absolut. 31 Julii 1885 N. 156

rigorosa 1886–7

4 czy 1)

prom. dn. – lipca 1887

1887
50
1937

~~109~~ 110

Nrus 55

Jur

candid

Domi

Casimirus

Ludovicu

Jurosza-G

oriundu

Czarny D

in Ga

qui teste absoluto

Cracoviae d

1885 N. 1

studia juridico-

in c.r. Univ

Cracovien si a

semestris libe

scholast. 188 1/2

ad finem semes

vi anni schola

rite absolvit, ad con

gradum doctoris

~~111~~ 112

Primum rigorosum

~~111~~ 112

Tertium rigorosum

subiit die 4. Julii 1887

ex iure romano, germanico et canonico

et sequentia retulit vota

sufficienter Kapary

sufficienter Morawski

sufficienter Zoll

sufficienter Bydlinski

Conclusum.

Approbatur per vota unanimia

Zoll

h.t. Dec.

Adnotationes

Die 6a Julii 1887 doctor renuntiatus est

Zoll

h.t. Decan

~~112~~ 113

Nrus 56.

Juris candidatus

Dominus

Ladislaus

Michnik

oriundus

Bochnia in Galicia

qui teste absolutorio de dato Cracoviae die 18ª Octobris 1883 N° 56

studia juridico-politica in c. r. Universitate cracoviensi ab initio anni scholastici 18 78/79 usque ad finem anni scholastici 18 81/82

rite absolvit, ad consequendum gradum doctoris in jure

Primum rigorosum

subiit die 30ma Julii 1886

ex scientiis politicis, jure publico universali et austriaco, nec non jure gentium

et sequentia retulit vota:

sufficienter Kasparek

sufficienter Bochenek

sufficienter Zeles

sufficienter D. Girtler

sufficienter D. Fierich

Conclusum

Approbatur per vota unanimia

D. Fierich

h. t. Decanus

Secundum rigorosum

subiit die 16a Julii 1887

ex iure et processu civili austr., ex iure cambiali et mercantili, nec non ex iure et processu poenali

et sequentia retulit vota:

insufficienter D. Fierich

sufficienter Madeyski

insufficienter Dr Krzymuski

insufficienter Zeles

Conclusum

Reprobatur per vota maiora

Zeles

h. t. Dec.

Iterata vice die 5. Listopada (Novembris) 1887 sequentia retulit vota:

insufficienter D. Fierich

sufficienter Madeyski

sufficienter Dr Krzymuski

sufficienter Mobrzycki

sufficienter Kasparek

Conclusum

Approbatur per vota maiora

Dr Kasparek

h. t. Decanus

Absolutorium extraditum Kasp.

~~114~~ 115

Tertium rigorosum

subiit die 14 Februarii 1888

ex iure romano, germanico et canonico

et sequentia retulit vota:

insufficienter Zeles

sufficienter Mobrzycki

sufficienter Kasparek

sufficienter Klemiński

Conclusum

Adprobatur per vota majora

Dr Kasparek

h. t. Decanus

Adnotationes

Die 16. Februarii 1888

Doctor iuris renuntiatus est

Kasparek

Nrus 57

Juris candidatus

Dominus

Ignatius

Rosner

oriundus

Cracovia

qui teste absolutorio de dato Cracovia, die 1a Octobris 1886 No 27

studia juridico-politica

in c. r. Universitate Cracoviensi ab initio anni scholastici 1883/3 usque ad finem anni scholastici 1885/6

rite absolvit, ad consequendum gradum doctoris in jure

Primum rigorosum

subiit die 1 Octobris 1886

ex iure et processu civili austriaco ex iure cambiali et mercantili, nec non ex iure et processu poenali austr.

et sequentia retulit vota:

valde bene

Dfierich

valde bene

Madeyski

valde bene

Krzymarski

valde bene

Bochenek

valde bene

Zoll

Conclusum

Approbatur per vota unanimia cum applausu

Zoll

h. t. Decanus

Secundum rigorosum

subiit die 5a Januarii 1887

ex scientiis politicis, ex iure publico universali et austriaco, nec non ex iure gentium

et sequentia retulit vota:

valde bene

Karpareth

valde bene

Bochenek

valde bene

Mobrzyński

valde bene

Zoll

Conclusum

Approbatur per vota unanimia cum applausu

Zoll

h. t. Decanus

Tertium rigorosum

subiit die 17. Martii 1887

ex iure romano, germanico et canonico

et sequentia retulit vota:

valde bene

Zoll

valde bene

Karpareth

valde bene

Dargun

valde bene

Bochenek

Conclusum

Approbatur per vota unanimia cum applausu

Zoll

h. t. Decanus

Adnotationes

Die 22a Martii 1887 doctor iuris renuntiatus est

Zoll

h. t. Decanus

Nrus 58

Juris candidatus

Dominus

Alfredus

Blumenstok

oriundus

Cracoviâ

qui teste absolutorio de dato Cracoviae die 1a Octobris 1884 No 28

studia juridico-politica

in c. r. Universitate Cracoviensi ab initio anni scholastici 1882/3 usque ad finem anni scholastici 1885/6

rite absolvit, ad consequendum gradum doctoris in jure

Primum rigorosum

subiit die 1 Octobris 1884

ex iure et processu civili austriaco, ex iure cambiali et mercantili, nec non ex processu et iure poenali austr.

et sequentia retulit vota:

valde bene

Dr Frerich

valde bene

Madeyski

sufficienter

Kizymski

valde bene

Karparski

valde bene

Zoll

Conclusum

Adprobatur per vota unanimia cum calculo valde bene per vota maiora

Zoll

h. t. Decanus

Secundum rigorosum

subiit die 18a Decembris 1884

ex scientiis politicis, ex iure publico universali et austriaco, nec non ex iure gentium

et sequentia retulit vota:

sufficienter

Karparski

sufficienter

Bochenek

sufficienter

Dr Gröller

sufficienter

Dr Frerich

sufficienter

Zoll

Conclusum

Adprobatur per vota unanimia

Zoll

h. t. Decanus

Tertium rigorosum

subiit die 2a Maii 1887

ex iure romano, canonico et germanico

et sequentia retulit vota:

valde bene

Zoll

valde bene

Karparski

valde bene

Dangus

valde bene

Madeyski

Conclusum

Adprobatur per vota unanimia cum applausu

Zoll

h. t. Decanus

Adnotationes

Die 4. Maii 1887

Doctor iuris

renuntiatus est

Zoll

h. t. Decanus

Nrus 59

Juris candidatus

Dominus

Julius

Baruch

oriundus

Cracovia

qui teste absolutorio de dato

7 Augusti 1884

studia juridico-politica

in c. r. Universitate Cracoviensi et Viennensi ab initio anni schol. 1882/3 usque ad finem a. s. 1885/6

rite absolvit, ad consequendum gradum doctoris in jure

Primum rigorosum

subiit die 2 Octobris 1884

ex iure et processu civili austr., ex iure mercantili et cambiali, nec non ex iure et processu poenali austr.

et sequentia retulit vota:

sufficienter

L. Fierich

sufficienter

Madeyski

sufficienter

Krzymuski

sufficienter

Karparek

sufficienter

Zoes

Conclusum

Approbatur per vota unanimia

Zoes

h. t. Decanus

Secundum rigorosum

subiit die 10. Januarii 1887

ex iure romano, canonico et germanico

et sequentia retulit vota

sufficienter

Karparek

sufficienter

Dargun

sufficienter

M. Fierich

sufficienter

L. Fierich

Conclusum:

Adprobatur per vota unanimia,

L. Fierich

h. t. Prodecanus

Tertium rigorosum

subiit die 16 Martii 1887

ex scientiis politicis, ex iure publico universali et austriaco, nec non ex iure gentium

et sequentia retulit vota:

insufficienter

Karparek

sufficienter

Bochner

sufficienter

L. Fierich

sufficienter

Zoes

Conclusum

Adprobatur per vota maiora

Zoes

h. t. Decanus

Adnotationes

Die 17a Martii 1887 doctor iuris renuntiatus est.

Zoes

h. t. Decanus

Nrus 60

Juris candidatus

Dominus

Stanislaus

Krzyżanowski

oriundus

Kęty in Galicia

qui teste absolutorio de dato

studia juridico-politica

in c.r. Universitate Cracoviensi abhinitio anni schol. 1884/5 usque ad finem anni schol. 1885/6

rite absolvit, ad consequendum gradum doctoris in jure

Primum rigorosum

subiit die 2 Octobris 1886

ex iure et processu civili austr. ex iure cambiali et merc. nautico, nec non ex iure et processu penali

et sequentia retulit vota:

sufficienter
Wferich

sufficienter
Madeyski

sufficienter
Krzymuski

sufficienter
Bochenek

sufficienter
Zoll

Conclusum
Approbatur per vota unanimia
Zoll
h. t. Decanus

Secundum rigorosum

subiit die 17a Junii 1887

ex iure romano, canonico et germanico

et sequentia retulit vota:

sufficienter
Zoll

sufficienter
Kasparek

sufficienter
Mobergich

sufficienter
Madeyski

Conclusum
Approbatur per vota unanimia

h. t. decanus

Tertium rigorosum

subiit die 29 Julii 1887

ex scientiis politicis, ex iure publico universali et austriaco, nec non ex iure gentium

et sequentia retulit vota:

sufficienter
Kasparek

sufficienter
Klemensiewicz

sufficienter
Mobergich

sufficienter
Zoll

Conclusum
Approbatur per vota unanimia
Zoll
h. t. Decanus

Adnotationes

Die 30a Julii 1887 doctoratus renuntiatus est
Zoll
2.t. Dec.

Nrus 61

Juris candidatus

Dominus

Moses Schmelke Pamm

oriundus

Cracovia

qui teste absolutorio de dato

Cracoviae die 25 Septembris 1886 N. 9

studia juridico-politica

in c. r. Universitate Cracoviensi ab initio semestris hiberni anni scholastici 1882/3 usque ad finem semestris aestivi anni scholast. 1885/6

rite absolvit, ad consequendum gradum doctoris in jure

Primum rigorosum

subiit die 4 Octobris 1886

ex iure et processu civili austriaco, ex jure cambiali et mercantili, nec non ex iure et processu poenali austriaco

et sequentia retulit vota:

valde bene
Dr Fierich
valde bene
Madeyski
valde bene
Dr Krzymuski
valde bene
Karparet
valde bene
Zoll

Conclusum

Approbatur per vota unanimia cum applausu

Zoll
h. t. Decanus

Secundum rigorosum

subiit die 5 Martii 1887

ex scientiis politicis, ex iure publico universali et austriaco, nec non ex iure gentium

et sequentia retulit vota:

sufficienter
Karparet
valde bene
Boehm
valde bene
Dr Fierich
sufficienter
Mobrzyński
sufficienter
Zoll
h. t. Decanus

Conclusum

Approbatur per vota unanimia

Zoll
h. t. Decanus

Tertium rigorosum

subiit die 20 Maii 1887

ex iure romano, canonico et germanico

et sequentia retulit vota:

sufficienter Zoll
sufficienter
Karparet
sufficienter
Mobrzyński
sufficienter
Kleczyński

Conclusum

Approbatur per vota unanimia

Adnotationes

Die 24a Maii doctor iuris renuntiatus est

Zoll
h. t. Decanus

Nrus 62

Juris candidatus

Dominus

Thaddaeus Mathias Vincentius Korecki

oriundus

Cracovia

qui teste absolutorio de dato 25 Augusti 1886

studia juridico-politica in c. r. Universitate Cracoviensi ab initio anni schol. 1882/3 usque ad finem anni sch. 1885/6

rite absolvit, ad consequendum gradum doctoris in jure

Primum rigorosum

subiit die 4 Octobris 1886

ex iure civili austr. et processu civili, ex iure mercantili et cambiali, nec non ex iure et processu poenali austr.

et sequentia retulit vota:

valde bene
Dr Fierich
sufficienter
Madeyski
sufficienter
Krzymuski
sufficienter
Dr Gittler
valde bene
Zoll

Conclusum
Adprobatur per vota unanimia
Zoll
h. t. Decanus

Secundum rigorosum

subiit die 20a Decembris 1886

ex scientiis politicis, ex iure publico universali et austriaco, nec non ex iure gentium

et sequentia retulit vota:

valde bene
Kasparek
valde bene
Bochenek
sufficienter
Dr Gittler
valde bene
Madeyski
valde bene
Zoll

Conclusum
Adprobatur per vota ~~unanimia~~ maiora cum applausu
Zoll
h. t. Decanus

Tertium rigorosum

subiit die 18 Martii 1887

ex iure romano, canonico et germanico

et sequentia retulit vota:

sufficienter
Zoll
sufficienter
Kasparek
sufficienter
Dangun
sufficienter
Bochenek

Adprobatur per vota unanimia
Zoll
h. t. Decanus

Adnotationes

Die 21a Martii 1887 doctor iuris renuntiatus est.
Zoll
h. t. Decanus

Nrus 63

Juris candidatus

Dominus

Ignatius Schlesinger

oriundus

Cracovia

qui teste absolutorio de dato 10 Septembris 1886 Nº 218

studia juridico-politica ab initio a. sch. 1882/3 usque ad finem a. sch. 1885/6 in cr. Universitate Vindobonensi et Cracoviensi

rite absolvit, ad consequendum gradum doctoris in jure

Primum rigorosum

subiit die 5ª Octobris 1886

ex iure civili et processu austr., ex iure cambiali et mercantili, nec non ex iure et processu juvenali

et sequentia retulit vota:

valde bene
Dzierski

valde bene
Madeyski

sufficienter
Krzymuski

valde bene
Brochenes

valde bene
Zoll

Conclusum
Approbatur per vota unanimia cum calculo valde bene per vota maiora
Zoll
h. t. Decan.

Secundum rigorosum

subiit die 21ª Martii 1887

ex scientiis politicis, ex iure publico universali et austriaco, nec non ex iure gentium

et sequentia retulit vota:

sufficienter
Kasparek

valde bene
Brochenes

sufficienter
Madeyski

sufficienter
Zoll

Conclusum
Approbatur per vota unanimia
Zoll
h. t. Decan.

Tertium rigorosum

subiit die 15. Junii 1887

ex iure romano, canonico et germanico

et sequentia retulit vota:

sufficienter
Zoll

sufficienter
Kasparek

sufficienter
Zdobrycki

sufficienter
Madeyski

Conclusum
Approbatur per vota unanima
Zoll
h. t. Dec.

Adnotationes

Die 16ª Junii 1887 Auctor iuris renuntiatus est
Zoll
h. t. Dec.

Nrus 64

Juris candidatus

Dominus

Leo Ader

oriundus

Pilmo in Galicia

qui teste absolutorio de dato Cracovia 25 Septembris 1886 N° 10

studia juridico-politica in c. r. Universitate Cracoviensi ab initio a. sch. 1882/3 usque ad finem a. sch. 1885/6

rite absolvit, ad consequendum gradum doctoris in jure

Primum rigorosum

subiit die 6a Octobris 1886 ex iure et processu civili austr., ex iure cambiali et mercantile, nec non ex iure et processu poenali austr.

et sequentia retulit vota:

sufficienter Dr Fierich

sufficienter Madeyski

sufficienter Krzymuski

sufficienter Karparek

sufficienter Zoll

Conclusum

Approbatur per vota unanimia

Zoll
h. t. Decanus

Secundum rigorosum

subiit die 6a Decembris 1886 ex scientiis politicis, ex iure publico universali et austriaco, nec non ex iure gentium

et sequentia retulit vota:

sufficienter Karparek

sufficienter Bochenek

sufficienter Dr Fierich

sufficienter Dr Girtler

sufficienter Zoll

Conclusum

Approbatur per vota unanimia

Zoll
h. t. Decanus

Tertium rigorosum

subiit die 24a Februarii 1887 ex iure romano, canonico et germanico

et sequentia retulit vota:

sufficienter Karparek

sufficienter Dangun

sufficienter Zoll

sufficienter Bochenek

Conclusum

Approbatur per vota unanimia

Zoll
h. t. Decanus

Adnotationes

Die 25a Februarii 1887 doctor iuris renuntiatus est.

Zoll
h. t. Decanus

Nrus 65

Juris candidatus

Dominus

Samuel Tilles

oriundus

Cracovia

qui teste absolutorio de dato Cracovia 24 Septembris 1884 N° 15

studia juridico-politica in c. r. Universitate Cracoviensi ab initio a. sch. 188 2/3 usque ad finem a. sch. 188 5/6

rite absolvit, ad consequendum gradum doctoris in jure

Primum rigorosum

subiit die 7 Octobris 1884

ex iure et processu civili austr., ex iure cambiali et mercantili, nec non ex iure et processu poenali austr.

et sequentia retulit vota:

sufficienter Dr Fierich

valde bene Madeyski

sufficienter Dr Kitzmann

sufficienter Bochener

sufficienter Zoll

Conclusum

Approbatur per vota unanimia

Zoll

h. t. Decanus

Secundum rigorosum

subiit die 7a Decembris 1884

ex scientiis politicis, ex iure publico universali et austriaco, nec non ex iure gentium

et sequentia retulit vota:

sufficienter Bochener

valde bene Karpath

sufficienter Mobrzyński

valde bene Madeyski

sufficienter Zoll

Conclusum

Approbatur per vota unanimia

Zoll

h. t. Decanus

Tertium rigorosum

subiit die 23a Februarii 1887

ex iure romano, canonico et germanico

et sequentia retulit vota:

sufficienter Karpath

valde bene Dargun

sufficienter Zoll

sufficienter Bochener

Conclusum

Approbatur per vota unanimia

Zoll

h. t. Decanus

Adnotationes

Die 24a Februarii 1887 doctor iuris renuntiatus est.

Zoll

h. t. Decanus

Nrus 66

Juris candidatus

Dominus

Josephus Franciscus Bać

oriundus

Jasło in Galicia

qui teste absolutorio de dato

21 Januarii 1886 Nº 90 (Cracoviae)

studia juridico-politica

in c. r. Universitate Cracoviensi ab initio a. sch. 1882/3 usque ad finem a. sch. 1884/5

rite absolvit, ad consequendum gradum doctoris in jure

Primum rigorosum

subiit die 7a Octobris 1886

ex ~~iure et processu civili austr., ex iure cambiali et mercantili, nec non ex iure et processu poenali austr.~~ scientiis politicis, ex iure publico universali et austr. nec non ex iure gentium

et sequentia retulit vota

insufficienter Kasparek

insufficienter Boehm

insufficienter Dfierich

insufficienter Madeyski

insufficienter Zoll

Conclusum

Reprobatur per vota unanimia in tres menses.

Zoll
h. t. decanus

Secundum rigorosum

subiit die

ex

et sequentia retulit vota

Tertium rigorosum

subiit die

ex

et sequentia retulit vota

Adnotationes

Nrus 67.

Juris candidatus

Dominus

Fridericus, Josephus, Ferdinandus

Zoll

oriundus

Podgórze in Galicia

qui teste absolutorio de dato Cracoviae 25. Septembris 1886 Nr. 11.

studia juridico-politica in c. r. Universitate Cracoviensi et Vindobonensi ab initio anni scholastici 188⅔ usque ad finem anni scholastici 188⅚

rite absolvit, ad consequendum gradum doctoris in jure

Primum rigorosum

subiit die 12. Octobris 1886

ex iure et processu civili, iure et processu poenali, nec non ex iure mercantili et cambiali

et sequentia retulit vota:

valde bene Madeyski

valde bene Dr Krzymuski

valde bene Kasparek

valde bene Dr Fierich

Conclusum:

Adprobatur per vota unanimia cum calculo „valde bene" seu „cum applausu".

Dr Fierich
h. l. Prodecanus

Secundum rigorosum

subiit die 4ta Februarii 1887

ex scientiis politicis, iure publico universali et austriaco nec non iure gentium

et sequentia retulit vota:

valde bene Kasparek

valde bene Bobrzyński

valde bene Dr Fierich

Conclusum:

Adprobatur per vota unanimia cum calculo „valde bene" seu cum applausu.

Dr Fierich
h. l. Prodecanus

Tertium rigorosum

subiit die 15ta Julii 1887

ex iure romano, canonico et germanico

et sequentia retulit vota:

valde bene Kasparek

valde bene Bobrzyński

valde bene Dr Fierich

valde bene Dr Fierich

Conclusum:

Adprobatur per vota unanimia cum applausu.

Dr Fierich
h. l. Prodecanus

Adnotationes

Die 20 Julii 1887 doctor iuris renuntiatus est Zoll
h. t. Dec.

Nrus 68

Juris candidatus

Dominus

Casimirus Ladislaus Nowotny

oriundus

Krynica in Galicia

qui teste absolutorio de dato 13 Octobris 1886 N.o 43 Cracovia -

studia juridico-politica in c.r. Universitate Vindobonensi et Cracoviensi ab initio sem. hib. 188 2/3 usque ad finem anni schol. 188 5/6

rite absolvit, ad consequendum gradum doctoris in jure

Primum rigorosum

subiit die 15 Octobris 1886

ex iure et processu civili austr., ex iure mercantili et cambiali, nec non ex iure et processu poenali

et sequentia retulit vota:

sufficienter Dr Fierich

sufficienter Dr Krzymuski

sufficienter Dr M Fierich

sufficienter Karparek

sufficienter Zoes

Conclusum

Adprobatur per vota unanimia

Zoes
h.t. Decanus

Secundum rigorosum

subiit die 6a Aprilis 1887

ex scientiis politicis, ex iure publico universali et austriaco, nec non ex iure gentium

et sequentia retulit vota:

sufficienter Karparek

insufficienter Bochenek

sufficienter Kluczyński

sufficienter Zoes

Conclusum

Adprobatur per vota maiora.

Zoes
h.t. Decanus

Tertium rigorosum

subiit die 6a Julii 1887

ex iure romano, canonico et germanico

et sequentia retulit vota:

sufficienter Zoes

sufficienter Karparek

sufficienter Mobrzyński

sufficienter Kluczyński

Conclusum

Adprobatur per vota unanimia

Zoes
h.t. Dec

Adnotationes

Die 7a ~~8vo~~ Julii 1887 doctor iuris renuntiatus est.

Zoes

Nrus 69

Juris candidatus

Dominus

Victor Carolus Valentinus Grychowski

oriundus

Gänsendorf in Austria inferiori

qui teste absolutorio de dato 31 Julii 1884 No 191 (Cracovia)

studia juridico-politica

in c.r. Universitate Cracoviensi et Vindobonensi ab initio a. sch. 1882/3 usque ad finem a. sch. 1885/6

rite absolvit, ad consequendum gradum doctoris in jure

Primum rigorosum

subiit die 19a Octobris 1884

ex iure et processu civili austr. ex iure cambiali et mercantili, nec non ex iure et processu poenali austr.

et sequentia retulit vota:

valde bene
Dr Fiorich

valde bene
Mladenski

valde bene
Dr Krzymuski

valde bene
Kasparek

valde bene
Zoll

Conclusum

Adprobatur per vota unanimia cum applausu.

Zoll
h. t. Decanus

Secundum rigorosum

subiit die 18a Aprilis 1887

ex scientiis politicis, ex iure publico universali et austr. nec non ex iure gentium

et sequentia retulit vota:

sufficienter
Kasparek

sufficienter
Bochenek

sufficienter
Kleczyński

sufficienter
Bobrzyński

sufficienter
Zoll

Conclusum

Adprobatur per vota unanimia

Zoll
h. t. Dec.

Tertium rigorosum

subiit die 22a Julii 1887

ex iure romano, canonico et germanico

et sequentia retulit vota:

sufficienter
Kasparek

sufficienter
Zoll

sufficienter
Bobrzyński

sufficienter
Kleczyński

Conclusum

Adprobatur per vota unanimia

Zoll
h. t. Dec.

Adnotationes

Die 23a Julii 1887 doctor iuris renuntiatus est

Zoll
h. t. Dec.

Nrus 70

Juris candidatus

Dominus

Nathan Kornfeld

oriundus

Ungarisch-Hradisch in Moravia

qui teste absolutorio de dato

31 Augusti 1886 No. 848 (Vindobona)

studia juridico-politica

in c. r. Universitate Vindobonensi ab initio anni scholastici 1882/3 usque ad finem anni ~~am~~ sch. 1885/6

rite absolvit, ad consequendum gradum doctoris in jure

Primum rigorosum

subiit die 25 Octobris 1886

ex jure et processu civili austriaco, ex jure cambiali et mercantili, nec non ex jure et processu poenali austriaco

et sequentia retulit vota:

sufficienter
Dr Fierich

valde bene
Madeyski

sufficienter
Dr Krzymuski

sufficienter
Bochenek

sufficienter
Zoll

Conclusum
Adprobatur per vota unanimia
Zoll
h. t. Decanus

Secundum rigorosum

subiit die 16a Aprilis 1887

ex scientiis politicis, ex iure publico universali et austr. nec non ex iure gentium

et sequentia retulit vota:

sufficienter
Kaspar

sufficienter
Bochenek

sufficienter
Kleczyński

sufficienter
Mobrzyński

sufficienter
Zoll

Conclusum
Adprobatur per vota unanimia
Zoll
h. t. Dec.

Tertium rigorosum

subiit die 15. Novembris 1887

ex iure romano, germanico et canonico

et sequentia retulit vota:

valde bene
Zoll

sufficienter
Dargun

sufficienter
Kaspar

sufficienter
Kleczyński

Conclusum
Adprobatur per vota unanimia
Kaspar
h. t. Decanus

Adnotationes

Die 16. Novembris 1887

Doctor iuris renuntiatus est

Dr Kaspar
h. t. Decanus

Nrus 71

Juris candidatus.

Dominus

Salamon

Pineles

oriundus

Tarnopol

qui teste absolutorio de dato Leopoli die 31 Julii 1885 N° 149

studia juridico-politica in c.r. Universitate Leopoliensi ab initio anni sch. 1884/2 usque ad finem a. sch. 1884/5

rite absolvit, ad consequendum gradum doctoris in jure

Primum rigorosum

subiit die 28 Octobris 1886

ex scientiis politicis, ex iure publico universali et austriaco, nec non ex iure gentium

et sequentia retulit vota:

insufficienter Kasparek

insufficienter Bochenek

insufficienter Dzierick

insufficienter Chadzynski

insufficienter Zoll

Conclusum

Reprobatur per vota unanimia in tres menses.

Zoll

h.t. Decanus

Iterato vice subiit die 3ª Martii 1887 et sequentia retulit vota:

sufficienter Kasparek

sufficienter Bochenek

sufficienter Dzierick

sufficienter Wobrzynski

sufficienter Zoll

Conclusum

Approbatur per vota unanimia

Zoll

Decanus

Secundum rigorosum

subiit die 14ª Decembris 1888

ex iure romano, canonico et germanico

et sequentia retulit vota:

sufficienter Zoll

insufficienter Bangen

insufficienter Ulanowski

insufficienter Krupa

Conclusum

Reprobatur in tres menses

Zoll

Krupa

Iterato vice subiit die 19ª Martii 1889 et sequentia retulit vota:

sufficienter Zoll

insufficienter Bangen

insufficienter Ulanowski

insufficienter Wobrzynski

Conclusum

Reprobatur per unanimem omnium

Wobrzynski

h. t. Decanus

Secundum

~~Tertium~~ rigorosum

iteratis vicibus

subiit die 12ª Maii 1890

ex iure romano, canonico et germanico

et sequentia retulit vota:

sufficienter Zoll

sufficienter Bangen

insufficienter Ulanowski

sufficienter Krzymuski

Conclusum

Approbatur per vota maiora

Zoll

Dec. v. q.

Tertium rigorosum subiit die 15ª Junii 1892 ex iure civili et processu civili austr., et iure et processu criminali nec non ex iure cambiali et mercantili; et sequentia retulit vota:

sufficienter Zoll

sufficienter Rosenblatt

insufficienter Goetz

sufficienter Krzymuski

Conclusum.

Approbatur per vota maiora.

Krzymuski

h.t. Dec.

Adnotationes

Die 20 Junii 1892 Doctor iuris renuntiatus est

Krzymuski

h.t. Dec.

Nrus 72

Juris candidatus

Dominus

Moses Schmelkes Horowitz

oriundus

Cracovia

qui teste absolutorio de dato Cracoviae die 25 Octobris 1886

studia juridico-politica

in c. r. Universitate Cracoviensi ab initio a. sch. 1882/3 usque ad finem a. sch. 1885/6

rite absolvit, ad consequendum gradum doctoris in jure

Primum rigorosum

subiit die 30 Octobris 1886

ex jure et processu civili austriaco; ex jure mercantili et cambiali, nec non ex jure et processu juvenali

et sequentia retulit vota:

~~sufficienter~~ Pfiersch

sufficienter Karpinski

insufficienter Madeyski

sufficienter Gustek

sufficienter Zoll

Conclusum

Approbatur per votum maiora.

Zoll

h. t. Decanus

Secundum rigorosum

subiit die XX^a Novembris 1886

ex jure et processu civili austriaco; ex jure mercantili et cambiali, nec non ex jure et processu juvenali 4 Junii 1890 ex jure romano

~~et sequentia retulit vota~~:

no, economico et agrario - ad sequentia reactibilia vota:

insufficienter Mobergius

insufficienter Dargun

sufficienter Ulanowski

insufficienter Madeyski

Conclusum

Reprobatur in tres mensos

Madeyski

Iterata vice subiit die 21 Martii 1891 et sequentia retulit vota:

sufficienter Zoll

insufficienter Dargun

sufficienter Ulanowski

sufficienter Wrzyszcz

insufficienter Klemensiewicz

Conclusum

approbatur per votum stricte maiora

Klemensiewicz

h. t. Decanus

Tertium rigorosum

subiit die 21 martii 1891

ex jure romano, germanico et canonico

et sequentia retulit vota:

subiit die 28 ianuarii 1892 ex scientiis politicis, ex jure publico universali et austriaco, nec non ex jure gentium:

insufficienter Karpinski

insufficienter Klemensiewicz

insufficienter Milewski

insufficienter Zoll

insufficienter Wrzyszcz

Conclusum.

Reprobatur in tres menses

Wrzyszcz

h. t. Dec.

Iterata vice subiit die 18 Novembris 1892 et sequentia retulit vota.

sufficienter Karpinski

sufficienter Milewski

sufficienter Wrzyszcz

sufficienter Dargun

Conclusum

Approbatur per votum unanimia

Dargun

h. t. Decanus

Adnotationes

Die 20 Novembris 1892 doctor iuris renuntiatus est

Wrzyszcz
Promotor

Nrus 73

Juris candidatus

Dominus

Severinus Daniłowicz

oriundus

Snowiera in Galicia

qui teste absolutorio de dato Leopoli d. 31 Januarii 1884 Nr. 70

studia juridico-politica in c. r. Universitate Leopoliensi ab initio a. sch. 1879/80 usque ad finem a. sch. 1882/3

rite absolvit, ad consequendum gradum doctoris in jure

Primum rigorosum

subiit die 3 Novembris 1886

ex ~~iure et processu civili~~ scientiis politicis, ex iure publico universali et austriaco, ~~Austriaco, ex iure cambiali et mercantili, nec non ex iure et processu poenali~~ ex iure gentium

et sequentia retulit vota:

sufficienter Karpaczy

sufficienter Balbuena

sufficienter Madeyski

sufficienter Mobrzyński

sufficienter Zoll

Conclusum

Adprobatur per vota unanimia

Zoll

h. t. Decanus

Secundum rigorosum

subiit die 6. Junii 1887

ex iure romano, canonico et germanico

et sequentia retulit vota:

sufficienter Zoll

sufficienter Karpaczy

sufficienter Dargun

sufficienter Madeyski

Conclusum

Adprobatur per vota unanimia

Zoll

h. t. Dec

Tertium rigorosum

subiit die 15. Junii 1888

ex iure et processu civili austriaco, ex iure et processu poenali austriaco, ex iure mercantili et cambiali

et sequentia retulit vota:

sufficienter Zoll

sufficienter Madeyski

sufficienter Dr Krzymuski

sufficienter Karpaczy

Conclusum

Adprobatur per vota unanimia

D. Karpaczy

h. t. Decanus

Adnotationes

Die 27 Junii 1888

Doctor iuris renuntiatus est

Dr Karpaczy

h. t. Decanus

Nrus 74

Juris candidatus

Dominus

Stanislaus Comes Mycielski

oriundus

Cracovia

qui teste absolutorio de dato Cracovia, 25 Septembris 1886 Nr. 13

studia juridico-politica in c.r. Universitate Cracoviensi ab initio a. sth. 1882/3 usque ad finem 1885/6

rite absolvit, ad consequendum gradum doctoris in jure

Primum rigorosum

subiit die 4 Novembris 1886

ex iure et processu civili austr., ex iure cambiali et mercantili, nec non ex iure et processu poenali

et sequentia retulit vota:

sufficienter Dr Fierich

sufficienter Madeyski

sufficienter Dr Rzepnicki

~~sufficienter~~ Bobrzyński

sufficienter Zoll

Conclusum

Adprobatur per vota unanimia

Zoll
h.t. Decanus

Secundum rigorosum

subiit die 11 Julii 1887

ex scientiis politicis, ex iure publico universali et austr., nec non ex iure gentium

et sequentia retulit vota:

sufficienter Karpaty

sufficienter Dr Bohem

sufficienter Bobrzyński

sufficienter Klimpich

sufficienter Zoll

Conclusum

Adprobatur per vota unanimia

Zoll
h.t. Dec.

Tertium rigorosum

subiit die 23 Novembris 1887

ex iure romano, germanico et canonico

et sequentia retulit vota

sufficienter Zoll

sufficienter Bobrzyński

sufficienter Madeyski

sufficienter Karpaty

Conclusum

Adprobatur per vota unanimia

Karpaty
h.t. Decanus

Adnotationes

Die 26. Novembris 1887

Doctor iuris renuntiatus est

Dr Karpaty
h.t. Decanus

Nrus 75

Juris candidatus

Dominus

Casimirus Adalbertus Cryszczan

oriundus

Cracovia

qui teste absolutorio de dato

Cracovia die 14 Octobris 1884

studia juridico-politica

in c. r. Universitate Cracoviensi et Vindobonensi ab initio a. sch. 1882/3 usque ad finem a. sch. 1885/6

rite absolvit, ad consequendum gradum doctoris in jure

Primum rigorosum

subiit die 9a Novembris 1884

ex iure et processu civili austriaco, ex iure mercantili et cambiali, nec non ex iure et processu poenali

et sequentia retulit vota:

valde bene

Dr Fierich

sufficienter

Madeyski

sufficienter

Dr Krzymuski

sufficienter

Kasparek

valde bene

Zoll

Conclusum

Approbatur per vota unanimia

Zoll

h. t. Decanus

Secundum rigorosum

subiit die 15a Februarii 1887

ex scientiis politicis, ex iure publico universali et austr. et ex iure gentium

et sequentia retulit vota:

sufficienter

Kasparek

sufficienter

Bochenek

sufficienter

Dr Fierich

sufficienter

Zoll

sufficienter

Mobrzycki

Conclusum

Approbatur per vota unanimia

Zoll

h. t. Decanus

Tertium rigorosum

subiit die 26a Aprilis 1887

ex iure romano, canonico et germanico

et sequentia retulit vota:

sufficienter

Zoll

sufficienter

Kasparek

sufficienter

Dargun

sufficienter

Bochenek

Conclusum

Approbatur per vota unanimia

Zoll

h. t. Decanus

Adnotationes

Die 28. Aprilis 1887

Doctor iuris renuntiatus est

Zoll

h. t. Decanus

Nrus 76

Juris candidatus

Dominus

Mauritius

Körbel

oriundus

Neo-Sandecia in Galicia

qui teste absolutorio de dato Vindobona 31 Julii 1886 Nro 1894

studia juridico-politica

c. r. Universitate Cracoviensi et Vindobonensi ab initio a. sch. 188⅝ usque ad finem a. sch. 1884

rite absolvit, ad consequendum gradum doctoris in jure

Primum rigorosum

subiit die 11.a Novembris 1886

ex scientiis forensibus, ex iure publico universali et austriaco, nec non ex iure gentium

et sequentia retulit vota:

insufficienter
Kasparek

sufficienter
Bochenek

sufficienter
Fierich

insufficienter
Madeyski

sufficienter
Zoll

Conclusum
approbatur per vota maiora
Zoll

Secundum rigorosum

subiit die 31.a Octobris 1888

ex iure et processu civili austr., ex iure mercantili et cambiali, nec non ex iure et processu criminali

et sequentia retulit vota:

sufficienter
Zoll

sufficienter
Rosenblatt

sufficienter
Kuryan

insufficienter
Wgmund

Conclusum
approbatur pluribus vocibus contra unam
Zoll
h. t. Decanus

Tertium rigorosum

subiit die 20.a Martii 1889

ex iure romano, canonico et germanico

et sequentia retulit vota:

insufficienter
Zoll

insufficienter
Dangun

insufficienter
Ulanowski

insufficienter
Wgmund

Conclusum
~~approbatur~~
Reprobatur per vota unanimia in tres menses
Zoll
h. t. Prod.

Iterata vice, d. Octobris 1889

sufficienter
Zoll

insufficienter
Modrzejewski

insufficienter
Dangun

insufficienter
Ulanowski

Conclusum
Reprobatur per vota majora omnium
Madeyski
h. t. Dec.

Adnotationes

Tertium rigorosum iterato vice subiit die 13 januarii 1890 et sequentia retulit vota:

sufficienter
Kasparek

sufficienter
Zoll

insufficienter
Ulanowski

sufficienter
Wgmund

sufficienter
Klemensiewicz

Conclusum
approbatur per vota maiora
Klemensiewicz
h. t. Decanus.

Die 14 januarii 1890

Doctor juris romanistarum est
Klemensiewicz
h. t. Decanus.

Nrus 77

Juris candidatus

Dominus

Paulus Stanislaus Tetmajer

oriundus

Zakutyńce

qui teste absolutorio de dato Cracoviae 1a Octobris 1886 N 24

studia juridico-politica in c. r. Universitate Leopoliensi et Cracoviensi ab initio a. sch. 1882/3 usque ad finem a. sch. 1885/6

rite absolvit, ad consequendum gradum doctoris in jure

Primum rigorosum

subiit die 15a Novembris 1886

ex iure et processu civili austriaco, ex iure cambiali et mercantili, nec non ex iure gentium

et sequentia retulit vota:

sufficienter Dr Fierich

sufficienter Madeyski

insufficienter Dr Krzymuski

sufficienter Dr Girtler

insufficienter Lou

Adprobatur per vota stricte maiora

Lou

h. t. Decanus

Secundum rigorosum

subiit die 28a Aprilis 1887

ex scientiis politicis, ex iure publico universali et austriaco, nec non ex iure gentium

et sequentia retulit vota:

sufficienter Karpaneck

sufficienter Bochenek

insufficienter Kleczyński

sufficienter Madeyski

sufficienter Lou

Conclusum

Adprobatur per vota maiora

Lou

h. t. Dec.

Tertium rigorosum

subiit die 5 Octobris 1887

ex iure romano, germanico et canonico

et sequentia retulit vota:

sufficienter Lou

sufficienter M Fierich

sufficienter Dr Fierich

sufficienter Karpaneck

Conclusum

Adprobatur per vota unanimia

Dr Karpaneck

h. t. Decanus

Adnotationes

Die 18 Octobris 1887

Doctor iuris renuntiatus est

Dr Karpaneck

h. t. decanus

Nrus 78

Juris candidatus

Dominus

Leopoldus

Mondschein

oriundus

Gaya in Moravia

qui teste absolutorio de dato Vindobona, die 30a Septembris 1886

studia juridico-politica in c. r. Universitate Vindobonensi ab initio a. sch. 1884/5 usque ad finem a. sch. 1885/6

rite absolvit, ad consequendum gradum doctoris in jure

Primum rigorosum

subiit die 17a Novembris 1886

ex iure et processu civili austriaco, ex iure mercantili et cambiali, nec non ex iure et processu poenali

et sequentia retulit vota:

Sufficienter
Dr Fierich

sufficienter
Madeyski

insufficienter
Dr Krzymuski

sufficienter
Zve

Conclusum

Adprobatur per vota maiora
Zve
h. t. Decan

Secundum rigorosum

subiit die 23a Julii 1887

ex iure romano, canonico et germanico

et sequentia retulit vota:

sufficienter
Zve

sufficienter
Kasparek

sufficienter
Bobrzyński

sufficienter
Madeyski

Conclusum

Approbatur per vota unanimia.
Zve
h. t. decanus

Absolutorium extraditum ad N 50 ex 1887/8 die 28/X 1887 Kasparek

Tertium rigorosum

subiit die

ex

et sequentia retulit vota

Adnotationes

Nrus 79

Juris candidatus

Dominus

Casimirus Marcus Walewski

oriundus

Wieliczka in Galicia

qui teste absolutorio de dato Cracoviae die 14 Octobris 1886 N. 47

studia juridico-politica in c. r. Universitate Cracoviensi ab initio semestris tiberni anni scholast. 188 3/4 usque ad finem semestris aestivi anni scholast. 188 5/6

rite absolvit, ad consequendum gradum doctoris in jure

Primum rigorosum

subiit die 24 Novembris 1886

ex jure et processu civili austriaco, et jure mercantili et cambiali, nec non ex jure et processu poenali austriaco

et sequentia retulit vota:

sufficienter
Dr Ferich

valde bene
Dr Krzymuski

sufficienter
M Ferich

sufficienter
Kasparek

sufficienter
Zoll

Conclusum

Approbatur per unanimia
Zoll
a. t. Dec.

Secundum rigorosum

subiit die

ex

et sequentia retulit vota

Tertium rigorosum

subiit die

ex

et sequentia retulit vota

Adnotationes

Nrus 80

Juris candidatus

Dominus

Mauritius Obersohn

oriundus

Essegg in Slavonia

qui teste absolutorio de dato

Vindobonae, 31a Julii 1883 N° 710

studia juridico-politica

in c. r. Universitate Vindobonensi ab initio 1879/80 usque ad finem m. sch. 1883

rite absolvit, ad consequendum gradum doctoris in jure

Primum rigorosum

subiit die 27a Novembris 1886

ex iure romano, canonico et germanico

et sequentia retulit vota

sufficienter Dr Girtler

insufficienter Bobrzyński

sufficienter Bochenek

sufficienter Zoll

Conclusum

Adprobatur per vota maiora

Zoll

h. t. Decanus

Secundum rigorosum

subiit die 7a Martii 1887

ex scientiis politicis, ex iure publico universali et austriaco, nec non ex iure gentium

et sequentia retulit vota:

sufficienter Karparetz

insufficienter Bochenek

sufficienter Dr Fierich

insufficienter Bobrzyński

insufficienter Zoll

Reprobatur per vota maiora in tres menses.

Zoll

h. t. Decanus

Iterata vice

die 5. Julii 1887 sequentia retulit vota:

sufficienter Karparetz

insufficienter Bochenek

sufficienter Kleczyński

sufficienter Madeyski

sufficienter Zoll

Conclusum

Adprobatur per vota maiora

Zoll

h. t. Dec.

Tertium rigorosum

subiit die 7. Martii 1888

ex iure et processu civili austr. ex iure et processu poenali ex iure mercantili et cambiali

et sequentia retulit vota:

sufficienter Zoll

insufficienter M. Fierich

sufficienter Rosenblatt

sufficienter Karparetz

Conclusum

Adprobatur per vota maiora

Dr Karparetz

h. t. Decanus

Adnotationes

Die 8. Martii 1888

Doctor iuris renuntiatus est.

Dr Karparetz

h. t. Decanus

Nrus 81

Juris candidatus

Dominus

Salomon Fischler

oriundus

Resovia in Galicia

qui teste absolutorio de dato 22a Martii 1884 No 92

studia juridico-politica in c. r. Universitate Cracoviensi ab initio semestris a. sch. 1879/80 usque ad finem a. sch. 1882/3

rite absolvit, ad consequendum gradum doctoris in jure

Primum rigorosum

subiit die 3a Decembris 1886

ex scientiis politicis, ex iure publico universali et austriaco, nec non ex iure gentium

et sequentia retulit vota:

insufficienter Karparek

insufficienter Bochenek

insufficienter Mobrzyński

insufficienter Madeyski

insufficienter Loes

Conclusum

Approbatur per vota unanimia in tres menses

Loes
h. t. Decanus

Iterata vice die 20 Februarii 1888

sequentia retulit vota:

sufficienter Karparek

sufficienter Klemyński

insufficienter Dargun

sufficienter Loes

Conclusum

Approbatur per vota majora

Karparek
h. t. Decanus

Secundum rigorosum

subiit die 23 Julii 1889

ex iure romano, germanico et canonico

et sequentia retulit vota

insufficienter Loes

insufficienter Dargun

insufficienter Ulanowski

insufficienter Mobrzyński

Conclusum

~~Reprobatur in tres menses~~

Mobrzyński
h. t. decanus

Iterata vice subiit die 14a Maii 1890 et sequentia retulit vota:

sufficienter Loes

sufficienter Dargun

insufficienter Ulanowski

sufficienter Karparek

Conclusum

Approbatur per vota maiora

Loes
h. t. Decanus

Tertium rigorosum

subiit die 30 Julii 1891

ex iure civili austriaco, ex iure criminali austr. nec non ex jure mercantili et cambiali

et sequentia retulit vota:

sufficienter Loes

sufficienter Madeyski

sufficienter Karparek

sufficienter Krzymuski

sufficienter Klemyński

Conclusum

Approbatur per vota unanimia

Klemyński
h. t. Dec.

Adnotationes

Die 31 Julii 1891

Doctor juris renuntiatus est

Klemyński
h. t. Dec.

Nrus 82.

Juris candidatus

Dominus

Victor Julius

Hamerski

oriundus

Leopoli

qui teste absolutorio de dato Leopoli, die 31. Julii 1885 ad Nrum 130

studia juridico-politica in c. r. Universitate leopoliensi ab initio anni schol. 188½ usque ad finem anni schol. 188⁴/₅

rite absolvit, ad consequendum gradum doctoris in jure

Primum rigorosum

subiit die 13. Decembris 1886

ex scientiis politicis, iure publico universali et austriaco nec non ex iure gentium

et sequentia retulit vota:

sufficienter Kasparek

sufficienter Boehm

sufficienter D. Giesler

sufficienter D. Frerich

Conclusum:

Adprobatur per vota unanimia.

D. Frerich

[illegible]

Secundum rigorosum

subiit die 19. Novembris 1887

ex iure romano, canonico et germanico

et sequentia retulit vota:

sufficienter Lob

sufficienter Dargun

sufficienter Kasparek

sufficienter Kasparek

Conclusum

Adprobatur per vota unanimia

D. Kasparek

h. t. Decanus

Tertium rigorosum

subiit die 14. Novembris 1889

ex iure et processu civili austriaco, ex iure et processu poenali, ex iure mercantili et cambiali

et sequentia retulit vota:

sufficienter Krzymuski

valde bene Dargun

sufficienter Kasparek

Conclusum

Adprobatur per vota unanimia

Kasparek

Decanus v. g.

Adnotationes

Die 15 Novembris 1889

Doctor iuris renuntiatus est

Kasparek

Decanus v. g.

Nrus 83.

Juris candidatus

Dominus

Arnoldus

Hayek

oriundus

Gaja

in Moravia

qui teste absolutorio de dato Viennae 25. Octobris 1883 ad Num 271

studia juridico-politica in c. r. Universitate Vindobonensi ab initio anni scholastici 1879/80 usque ad finem anni scholastici 188 2/3

rite absolvit, ad consequendum gradum doctoris in jure

Primum rigorosum

subiit die 13. Decembris 1886

ex iure et processu civili, iure et processu poenali nec non iure mercantili et cambiali

et sequentia retulit vota:

insufficienter Dr Fierich

insufficienter Dr Krzymuski

sufficienter M Fierich

insufficienter Bochenek

Conclusum:

Reprobatur in tres menses.

Dr Fierich

h. t. Grodecanus

Iterate vice die 15. Julii 1887

sequentia retulit vota:

sufficienter Dr Fierich

sufficienter Madeyski

sufficienter Dr Krzymuski

sufficienter Karparek

sufficienter Zoll

Conclusum

Adprobatur per vota unanimia

Zoll

h. t. Dec.

Secundum rigorosum

subiit die ~~19. Julii~~

ex 26. Martii 1888

ex iure romano, germanico et canonico

et sequentia retulit vota:

insufficienter Zoll

sufficienter Dr Krzymuski

sufficienter Karparek

sufficienter Madeyski

Conclusum

Adprobatur per vota maiora

Dr Karparek

h. t. Decanus

Tertium rigorosum

subiit die 30a ~~Julii~~ Januarii 1889

ex scientiis politicis, ex iure publico universali et austriaco, nec non ex iure gentium

et sequentia retulit vota:

sufficienter Karparek

sufficienter Klemyński

insufficienter Milewski

sufficienter Zoll

Conclusum

Adprobatur per vota maiora

Zoll

h. t. Proden

Adnotationes

Die 31a Januarii 1889 doctor iuris renuntiatus est

Zoll

h. t. Proden

Nrus 84.

Juris candidatus

Dominus

Elias Mantel

oriundus

Przemyśl in Galicia

qui teste absolutorio de dato Viennae 24. Julii 1883 ad Nrum 699

studia juridico-politica in c. r. Universitate leopoliensi et viennensi ab initio anni scholastici 1878/9 usque ad finem anni scholastici 1882

rite absolvit, ad consequendum gradum doctoris in jure

Primum rigorosum

subiit die 14. Decembris 1886

ex scientiis politicis, jure publico universali et austriaco nec non jure gentium

et sequentia retulit vota:

sufficienter Karparek

sufficienter Bochenek

sufficienter Dr Gürtler

sufficienter Dr Fierich

Conclusum

Adprobatur per vota unanimia

Dr Fierich

M. Prodecanus

Secundum rigorosum

subiit die 25. Novembris 1887

ex iure romano, germanico et canonico

et sequentia retulit vota:

sufficienter Zoll

sufficienter Karparek

insufficienter Mobrzyński

insufficienter Madeyski

Conclusum

Reprobatur per vota paria in tres menses

Dr Karparek

M. P. Decanus

Iterata vice die 25. Aprilis 1888

sequentia retulit vota:

sufficienter Zoll

sufficienter Dangun

sufficienter Madeyski

sufficienter Karparek

Conclusum

Adprobatur per vota unanimia

Dr Karparek

M. P. Decanus

Tertium rigorosum

subiit die 20 Julii 1889

ex iure et processu civili, iure et processu poenali, iure mercantili et cambiali

et sequentia retulit vota

sufficienter Zoll

sufficienter Madeyski

sufficienter Krzymuski

insufficienter Rosenbeck

sufficienter Mobrzyński

Conclusum

Approbatur per maiora

Mobrzyński

Adnotationes

Dr pro iure 22. VII. 1889

Nrus 85

Juris candidatus

Dominus

Theophilus

Kormosz

oriundus

Rzeczyszany in Galicia

qui teste absolutorio de dato Leopoli 31. Julii 1885 ad N. 155

studia juridico-politica in c. r. Universitate Leopoliensi ab initio anni scholastici 188 1/2 usque ad finem anni scholastici 188 4/5

rite absolvit, ad consequendum gradum doctoris in jure

Primum rigorosum

subiit die 15 Decembris 1886

ex iure et processu civili, iure et processu poenali nec non iure mercantili et cambiali

et sequentia retulit vota:

sufficienter

Dr Fierich

sufficienter

Dr Krzymuski

insufficienter

M Fierich

sufficienter

Karpaczy

Conclusum

Approbatur per vota maiora

Dr Fierich

h. t. Decanus

Secundum rigorosum

subiit die 24a Martii 1887

ex scientiis politicis, ex iure publico universali et austriaco, nec non ex iure gentium

et sequentia retulit vota:

sufficienter

Karparek

insufficienter

Bochenek

sufficienter

Dr Fierich

sufficienter Zoll

Conclusum

Approbatur per vota maiora

Zoll

h. t. Decanus

Tertium rigorosum

subiit die 27 Julii 1887

ex iure romano, canonico et germanico

et sequentia retulit vota:

insufficienter Zoll

sufficienter Karparek

sufficienter Bobrzyński

sufficienter Kleczyński

Conclusum

Approbatur per vota maiora

Zoll

h. t. Dec.

Adnotationes

[1887]

Die 27a Julii doctor iuris renuntiatus est

Zoll

h. t. Dec.

Nrus 86

Juris candidatus

Dominus

Thaddaeus Antonius b. nomin.

Fiderkiewicz

oriundus

Wadowice in Galicia

qui teste absolutorio de dato Cracoviae die 30 Augusti 1885

studia juridico-politica in c. r. Universitate Cracoviensi ab initio anni scholastici 188 1/2 usque ad finem anni scholastici 188 4/5

rite absolvit, ad consequendum gradum doctoris in jure

Primum rigorosum

subiit die 21. Decembris 1886

ex scientiis politicis nec non ex iure publico universali et austriaco atque ex iure gentium

et sequentia retulit vota

valde bene Kasparek

valde bene Bochenek

valde bene Chodecki

valde bene Zoll

Conclusum

Adprobatur per vota unanimia cum applausu

Zoll
h. t. Decanus

Secundum rigorosum

subiit die 19. Novembris 1887

ex iure romano, canonico et germanico

et sequentia retulit vota:

valde bene Zoll

valde bene Dangun

valde bene Kasparek

valde bene Dr Fierich

Conclusum

Adprobatur per vota unanimia cum applausu

Dr Kasparek
h. t. Decanus

Tertium rigorosum

subiit die 17 Octobris 1888

ex iure et processu poenali, iure et processu civili, iure mercantili et cambiali

et sequentia retulit vota:

sufficienter Krzymuski

sufficienter M Fierich

sufficienter Dangun

sufficienter Roscublatt

sufficienter Klemyński

Conclusum

Adprobatur per vota unanimia

Dr Klemyński
h. t. Dec. v. ger.

Adnotationes

Die 22a Octobris 1888 doctor iuris renuntiatus est Zoll
h. t. Prodec.

Nrus 87

Juris candidatus

Dominus

Richardus Kutscha

oriundus

Olmutio in Moravia

qui teste absolutorio de dato Vindobona 16a Octobris 1883 No 213

studia juridico-politica

in c. r. Universitate Vindobonensi ab initio a. sch. 1879/80 usque ad finem a. sch. 1883

rite absolvit, ad consequendum gradum doctoris in jure

Primum rigorosum

subiit die 22a ~~Octob~~ Decembris 1886

ex iure et processu civili austr., ex iure cambiali et mercantili, nec non ex iure et processu poenali

et sequentia retulit vota:

sufficienter Dr Fierich

sufficienter Karparetz

sufficienter Madeyski

sufficienter Bodenau

sufficienter Lotz

Adprobatur per vota unanimia

Lotz

h. t. Decanus

Secundum rigorosum

subiit die 15a Aprilis 1887

ex iure romano, canonico et germanico

et sequentia retulit vota:

sufficienter Lotz

sufficienter Karparetz

sufficienter M Fierich

sufficienter Kleinzinski

Conclusum

Adprobatur per vota unanimia

Lotz

h. t. Decanus

Tertium rigorosum

subiit die 19a Julii 1887

ex scientiis politicis, ex iure publico universali et austr., nec non ex iure gentium

et sequentia retulit vota

sufficienter Karparetz

sufficienter Bodenau

sufficienter Kleinzinski

sufficienter Madeyski

sufficienter Lotz

Conclusum

Adprobatur per vota unanimia

Lotz

h. t. Dec.

Adnotationes

Die 20 Julii 1887 doctor iuris renuntiatus est

Lotz

h. t. Dec.

Nrus 88

Juris candidatus

Dominus

Josephus Jarema

oriundus

Drohobycz in Galicia

qui teste absolutorio de dato Cracoviae die 9a Octobris 1886 No 35

studia juridico-politica

in c. r. Universitate Cracoviensi ab initio a. sch. 1880/1 usque ad finem a. sch. 1885/6

rite absolvit, ad consequendum gradum doctoris in jure

Primum rigorosum

subiit die 23 Decembris 1886

ex scientiis politicis, ex uni publico universali et austriaco, nec non ex iure gentium

et sequentia retulit vota:

sufficienter Karpard

sufficienter Bochenek

sufficienter Dr Fierich

sufficienter Wobrzyński

sufficienter Conclusum Zoll

Adprobatur per vota unanimia Zoll

h. t. Decanus

Secundum rigorosum

subiit die 30a Martii 1887

ex iure romano, canonico et germanico

et sequentia retulit vota:

sufficienter Zoll

sufficienter Karpard

insufficienter Langun

sufficienter Klaczyński

Conclusum

Adprobatur per vota maiora Zoll

h. t. Decanus

Tertium rigorosum

subiit die 25a Julii

ex iure et processu civili austr., ex iure cambiali et incremento tali, nec non ex iure et processu poenali

et sequentia retulit vota:

insufficienter Dr Fierich

sufficienter Dr Korzymski

sufficienter Madeyski

sufficienter Karpard

sufficienter Zoll

Conclusum

Adprobatur per vota maiora Zoll

h. t. Dec.

Adnotationes

Die 30a Julii 1887 Doctor iuris renuntiatus est Zoll

h. t. Decanus

Nrus 89

Juris candidatus

Dominus

Abrahamus alias Bronislaus Kornhäuser

oriundus

Podgórska wola in Galicia

qui teste absolutorio de dato Cracovia die 18 Octobris 1886 No. 52

studia juridico-politica

in c. r. Universitate Cracoviensi ab initio a. sch. 188 2/3 usque ad finem a. sch. 188 5/6

rite absolvit, ad consequendum gradum doctoris in jure

Primum rigorosum

subiit die 30a Decembris 1886

ex iure et processu civili austr., ex iure cambiali et mercantili, nec non ex iure et processu poenali

et sequentia retulit vota:

sufficienter D. Fierich

sufficienter Kaspar

sufficienter M. Fierich

sufficienter Wobrzyński

sufficienter Zoll

Conclusum

Adprobatur per vota unanimia Zoll

h. t. Decanus

Secundum rigorosum

subiit die 28a Julii 1887

ex scientiis politicis, ex iure publico universali et austriaco, nec non ex iure gentium

et sequentia retulit vota:

sufficienter Kaspar

sufficienter Klemensiewicz

sufficienter Wobrzyński

sufficienter Zoll

Conclusum

Adprobatur per vota unanimia Zoll

h. t. Dec.

Tertium rigorosum

subiit die 27 Octobris 1892

ex jure romano, germanico et canonico

et sequentia retulit vota:

valde bene Zoll

valde bene Dargun

valde bene Ulanowski

valde bene Chadaglej

Conclusum

Adprobatur per vota unanimia cum applausu

Dargun

Adnotationes

Die 28 Octobris 1892 doctor iuris renuntiatus est

Dargun

h. t. Dec.

Nrus 90.–

Juris candidatus

Dominus

Adamus Kozubowski

oriundus

Drihów in Galicia

qui teste absolutorio de dato 18 Februarii 1886 N° 99 (Cracovia)

studia juridico-politica in c. r. Universitate Jagellonica Cracov. vicensi ab initio a. sch. 1879/80 usque ad finem a. sch. 1882/3

rite absolvit, ad consequendum gradum doctoris in jure

Primum rigorosum

subiit die 4ta Januarii 1887

ex scientiis politicis, iure publico universali et austriaco nec non iure gentium

et sequentia retulit vota:

sufficienter Karpaczek

sufficienter Bochenek

sufficienter Dfiorich

sufficienter Robrzyński

sufficienter Zoll

Conclusum

Adprobatur per vota unanimia

Zoll

h. t. Decanus

Secundum rigorosum

subiit die 30 Maii 1888

ex iure romano, canonico et germanico

et sequentia retulit vota:

sufficienter Zoll

insufficienter Dangers

sufficienter Karpaczek

sufficienter Klemping

Conclusum

Adprobatur per vota maiora

Karpaczek

h. t. Decanus

Tertium rigorosum

subiit die 30 Julii 1894

ex iure et processu civili austr., et iure et processu poenali austr., nec non ex iure mercantili et cambiali

et sequentia retulit vota:

sufficienter Krzymecki

sufficienter Górski

sufficienter Fiorich

sufficienter Ulanowski

Conclusum:

Adprobatur per vota unanimia

Ulanowski

h. t. decanus

Adnotationes

Nrus 91

Juris candidatus

Dominus

Vincentius Jaworski

oriundus

Bełza in Gali-cia

qui teste absolutorio de dato Leopoli 31a Julii 1885 Nro 228

studia juridico-politica in c. r. Universitate Leopolitana et Vindobonensi ab initio a. sch. 1884/2 usque ad finem a. sch. 1884/5

rite absolvit, ad consequendum gradum doctoris in jure

Primum rigorosum

subiit die 17a ~~Julii~~ Januarii 1887

ex scientiis politicis, ex iure publico universali et austriaco, nec non ex iure gentium

et sequentia retulit vota:

sufficienter Karpark

sufficienter Bachrach

sufficienter Pfersch

sufficienter Zoll

Conclusum

Approbatur per vota unanimia Zoll

h. t. Decanus

Secundum rigorosum

subiit die

ex

et sequentia retulit vota

Tertium rigorosum

subiit die

ex

et sequentia retulit vota

Adnotationes

Nrus 92

Juris candidatus

Dominus

Ferdinandus Brauner

oriundus

Gaya in Moravia

qui teste absolutorio de dato

Vindobona die 31a Julii 1883 Nro 229

studia juridico-politica

in c. r. Universitate Vindobonensi ab initio a. sch. 1879/80 usque ad finem a. sch. 1882/3

rite absolvit, ad consequendum gradum doctoris in jure

Primum rigorosum

subiit die 19a Februarii 1887

ex iure et processu civili austriaco, ex iure mercantili et cambiali, nec non ex iure et processu poenali

et sequentia retulit vota:

Sufficienter Dr Fierich

sufficienter Dr Krzymuski

sufficienter M Fierich

sufficienter Karparek

sufficienter Loll

Conclusum

Adprobatur per vota unanimia Loll

Secundum rigorosum

subiit die 14 Maii 1892

ex scientiis politicis, ex iure publico universali et austriaco, nec non ex iure gentium

et sequentia retulit vota:

sufficienter Karparek

sufficienter Klemjuch

sufficienter Milewski

sufficienter Ulanowski

sufficienter Krzymuski

Conclusum

Adprobatur per vota unanimia

Krzymuski h. t. dec.

Tertium rigorosum

subiit die 7 Octobris 1892

ex iure romano, canonico et germanico.

et sequentia retulit vota:

sufficienter Loll

sufficienter Dargun

insufficienter Ulanowski

Conclusum

Adprobatur per vota maiora

Dargun h. t. Decanus

Adnotationes

Die 8 Octobris 1892 Doctor pro renuntiatus est

Dargun h. t. Decanus

Nrus 93

Juris candidatus

Dominus

Adolphus Jellenik

oriundus

Pohlitz in Moravia

qui teste absolutorio de dato

Vindobona die 29a Novembris 1884 No 1306

studia juridico-politica

in c. r. Universitate Vindobonensi ab initio a. sch. 1878/79 usque ad finem a. sch. 1884

rite absolvit, ad consequendum gradum doctoris in jure

Primum rigorosum

subiit die 25a Februarii 1887

ex scientiis politicis, ex iure publico universali et austriaco nec non ex iure gentium

et sequentia retulit vota:

sufficienter Kasparek

insufficienter Bochenek

sufficienter Dr Fierich

sufficienter Zoll

Approbatur per vota maiora Zoll h. t. Decanus

Secundum rigorosum

subiit die 20 Julii 1887

ex iure et processu civili austr., ex iure cambiali et mercantili, nec non ex iure et processu poenali

et sequentia retulit vota:

insufficienter Dr Fierich

sufficienter Madeyski

insufficienter Dr Krzymuski

insufficienter Kleczyński

insufficienter Zoll

Conclusum

Reprobatur per vota maiora in tres menses Zoll h. t. Dec.

Iterata vice die 30. Aprilis 1888 sequentia retulit vota:

sufficienter Zoll

sufficienter Dr Krzymuski

insufficienter M Fierich

sufficienter Kasparek

Conclusum

Approbatur per vota maiora Dr Kasparek h. t. Decanus

Tertium rigorosum

subiit die 22a Decembris 1888

ex iure romano, canonico et germanico

et sequentia retulit vota:

sufficienter Zoll

insufficienter Mobrzycki

insufficienter Dargun

insufficienter Ulanowski

Conclusum

Reprobatur per vota maiora in tres menses Mobrzycki h. t. decanus

Iterata vice subiit die 23a Julii 1889 et sequentia retulit vota:

sufficienter Zoll

insufficienter Mobrzycki decanus

sufficienter Dargun

sufficienter Ulanowski

Conclusum

Approbatur per vota maiora Mobrzycki decanus

Adnotationes

D. 24 Julii 1889 doctor iuris renuntiatus est. Mobrzycki decanus

Nrus 94

Juris candidatus

Dominus

Jacobus Szłapa

oriundus

Głuchów in Galicia

qui teste absolutorio de dato Cracoviae die 12 Januarii 1887 Nr 79

studia juridico-politica in c. r. Universitate Leopoliensi et Cracoviensi ab im. a. sch. 1882/3 usque ad finem a. sch. 1886/7

rite absolvit, ad consequendum gradum doctoris in jure

Primum rigorosum

subiit die 26 Februarii 1887

ex iure et processu civili austr., ex iure mercantili et cambiali, nec non ex iure et processu poenali

et sequentia retulit vota:

sufficienter Dr Fierich

sufficienter Dr Krzymuski

sufficienter M Fierich

sufficienter Kasparek

sufficienter Zoll

Conclusum

Adprobatur per vota unanimia

Zoll

h. t. Decanus

Secundum rigorosum

subiit die 26a Maii 1887

ex iure romano, canonico et germanico

et sequentia retulit vota:

sufficienter Zoll

sufficienter Kasparek

sufficienter M Obrzyński

sufficienter Bochron

Conclusum

Adprobatur per vota unanimia

Zoll

h. t. Decanus

Tertium rigorosum

subiit die 30a Julii 1887

ex scientiis politicis, ex iure publico universali et austr. nec non ex iure gentium

et sequentia retulit vota:

sufficienter Kasparek

sufficienter Klempiński

sufficienter M Obrzyński

sufficienter Zoll

Conclusum

Adprobatur per vota unanimia

Zoll

h. t. Decanus

Adnotationes

Die 30a Julii 1887 doctor iuris renuntiatus est.

Zoll

h. t. Dec.

Nrus 95

Juris candidatus

Dominus

Victor Joannes

Kutrzeba

oriundus

Myślenice in Galicia

qui teste absolutorio de dato Cracovia die 7a Aprilis 1883 No 113

studia juridico-politica in c. r. Universitate Cracoviensi ab initio a. sch. 1878/9 usque ad finem a. sch. 1884/2

rite absolvit, ad consequendum gradum doctoris in jure

Primum rigorosum

subiit die 9a Martii 1887

ex iure et processu civili austr., ex iure cambiali et mercantili, nec non ex iure et processu poenali

et sequentia retulit vota:

sufficienter

Dr Fierich

sufficienter

Dr Krzymuski

insufficienter

M Fierich

sufficienter

Kasparek

sufficienter

Lill

Conclusum

Adprobatur per vota maiora.

Lill

h. t. Decanus

Secundum rigorosum

subiit die 13. Octobris 1887

ex scientiis politicis, ex iure publico universali et austriaco nec non ex iure gentium:

et sequentia retulit vota

sufficienter

Dr Dargun

sufficienter

Kasparek

sufficienter

Dr Fierich

sufficienter

Lill

Conclusum

Adprobatur per vota unanimia

Dr Kasparek

h. t. Decanus

Tertium rigorosum

subiit die 16 Januarii 1888

ex iure romano, germanico et canonico

et sequentia retulit vota

sufficienter

Kasparek

sufficienter

Dargun

sufficienter

M Fierich

sufficienter

Dr Fierich

Conclusum

Adprobatur per vota unanimia

Dr Kasparek

h. t. Decanus

Adnotationes

Die 17. Januarii 1888

Doctor iuris

renuntiatus est

Dr Kasparek

h. t. Decanus

Nrus 96

Juris candidatus

Dominus

Munk

Richardus

oriundus

Friedek in Silesia

qui teste absolutorio de dato

Vindobona die 31 Julii 1877 N° 1323

studia juridico-politica

in c. k. Universitate Vindobonensi ab initio a. sch. 1873/4 usque ad finem a. sch. 1877

rite absolvit, ad consequendum gradum doctoris in jure

Primum rigorosum

subiit die 12a Martii 1887

ex iure et processu civili austr., ex iure cambiali et mercantili, nec non ex iure et processu poenali

et sequentia retulit vota:

sufficienter

Dr Fierich

sufficienter

Dr Klemensiewicz

sufficienter

M Fierich

sufficienter

Karparek

sufficienter

Zoll

Adprobatur per vota unanimia

Zoll

h. t. Decanus

Secundum rigorosum

subiit die 6. Octobris 1887

ex iure romano, canonico et germanico

et sequentia retulit vota:

sufficienter

Zoll

sufficienter

M Fierich

sufficienter

Karparek

sufficienter

Madeyski

Conclusum

Adprobatur per vota unanimia

Dr Karparek

h. t. Decanus

Abr. ext.

Karp

~~194~~ 195

Tertium rigorosum

subiit die 14. Martii 1888

ex scientiis politicis, ex iure publico universali et austriaco, nec non ex iure gentium

et sequentia retulit vota

sufficienter

Karparek

sufficienter

Zoll

sufficienter

Dargun

sufficienter

Klemensiewicz

Conclusum

Adprobatur per vota unanimia

Dr Karparek

h. t. Decanus

Adnotationes

Die 15 Martii 1888

Doctor iuris

renuntiatur est

Dr Karparek

h. t. Decanus

Nrus 97

Juris candidatus

Dominus
Josephus, Petrus Casimirus
Serwacki

oriundus
Resovia in Galicia

qui teste absolutorio de dato
Cracoviae die 28. Octobris 1886 l. 59

studia juridico-politica
in c.r. Universitate Cracoviensi ab initio semestris hiberni anni scholastici 188 2/3 usque ad finem semestris aestivi anni scholastici 188 5/6

rite absolvit, ad consequendum gradum doctoris in jure

Primum rigorosum

subiit die 2. Aprilis 1887
ex iure et processu civili austriaco, ex iure mercantili et cambiali, nec non ex iure et processu poenali austriaco

et sequentia retulit vota:

sufficienter Kasparek
sufficienter M Fierich
sufficienter Lois
sufficienter Bochenek

Conclusum
Adprobatur per vota unanimia
Lois
h. t. Dec.

Secundum rigorosum

subiit die 26 Julii 1887
ex scientiis politicis, ex iure publico universali et austr. nec non ex iure gentium

et sequentia retulit vota:

sufficienter Kasparek
sufficienter Klemzyński
sufficienter Wobrzyński
sufficienter Lois

Conclusum
Adprobatur per vota unanimia
Lois
h. t. Dec.

Tertium rigorosum

subiit die 23. Julii 1888
ex iure romano, germanico, et canonico

et sequentia retulit vota:

sufficienter Lois
sufficienter Wobrzyński
sufficienter Dargun
sufficienter Kasparek

Conclusum
Adprobatur per vota unanimia
Kasparek
h. t. Decanus

Adnotationes

Die 24. Julii 1888
Doctor iuris renuntiatus est
Kasparek
h. t. Decanus

Nrus 98

Juris candidatus

Dominus Mauritius Rattler

oriundus Gliny in Galicia

qui teste absolutorio de dato Vindobona, die 25 Augusti 1886

studia juridico-politica in c. r. Universitate Vindobonensi ab initio a. sch. 1882/3 usque ad finem a. sch. 1885/6

rite absolvit, ad consequendum gradum doctoris in jure

Primum rigorosum

subiit die 5a Aprilis 1887

ex scientiis politicis, ex iure publico universali et austriaco, nec non ex iure gentium

et sequentia retulit vota:

sufficienter Karpaczy

sufficienter Bochenek

sufficienter Klemperer

sufficienter Kobrzyński

sufficienter Zoll

Conclusum

Adprobatur per vota unanimia Zoll

h. t. Dec.

Secundum rigorosum

subiit die 19a Julii 1887

ex iure romano, canonico et germanico

et sequentia retulit vota:

sufficienter Zoll

sufficienter Karpaczy

sufficienter Dargun

sufficienter Kobrzyński

sufficienter Klemperer

Conclusum

Adprobatur per vota unanimia Zoll

h. t. Dec.

Tertium rigorosum

subiit die 22 Octobris 1887

ex iure et processu civili austr., ex iure et processu poenali austr. ex iure mercantili et cambiali

et sequentia retulit vota:

sufficienter Dr Fierich

sufficienter Dr Krzymuski

sufficienter M Fierich

sufficienter Zoll

~~Conc~~ sufficienter Karpaczy

Conclusum

Adprobatur per vota unanimia Dr Karpaczy

h. t. Decanus

Adnotationes

Die 24. Octobris 1887

Doctor iuris renuntiatus est

Dr Karpaczy

h. t. Decanus

Nrus 99

Juris candidatus

Dominus

Joannes Constantinus Rosenzweig

oriundus

Podgórze in Galicia

qui teste absolutorio de dato 30 Martii 1887 Nr. 101

studia juridico-politica

in c. r. Universitate Cracoviensi ab initio sem. aestivi a. sch. 1884/5 usque ad finem sem. hiberni a. sch. 1886/7

rite absolvit, ad consequendum gradum doctoris in jure

Primum rigorosum

subiit die 14a Aprilis 1887

ex iure et processu civili austr., ex iure cambiali et mercantili nec non ex iure ~~gentium~~ et processu poenali

et sequentia retulit vota:

sufficienter Kasparek

sufficienter M Fierich

sufficienter Zoll

sufficienter Klemprich

Conclusum

Adprobatur per vota unanimia

Zoll

h. t. Decanus

Secundum rigorosum

subiit die 16a Junii 1887

ex scientiis politicis, ex iure publico universali et austriaco, nec non ex iure gentium

et sequentia retulit vota:

sufficienter Kasparek

sufficienter Bochcar

insufficienter Klemprich

sufficienter Madeyski

Conclusum

Adprobatur per vota maiora

Zoll

h. t. Dec.

Tertium rigorosum

subiit die 1. Octobris 1887

ex iure romano, germanico et canonico

et sequentia retulit vota:

Sufficienter Zoll

sufficienter Kasparek

sufficienter Bobrzyński

sufficienter D Fierich

Conclusum

Adprobatur per vota unanimia

Kasparek

h. t. Decanus

Adnotationes

Die 3. Octobris 1887

Doctor iuris renunciatus est

D. Kasparek

h. Decanus

Nrus 100

Juris candidatus

Dominus

Henricus Isidorus Dymidowicz

oriundus

Cracovia

qui teste absolutorio de dato Cracovia, die 2a Aprilis 1887 No 107

studia juridico-politica in c. r. Universitate ab initio sem. aestivi 1882/3 usque ad finem sem. hiberni 1886/7

rite absolvit, ad consequendum gradum doctoris in jure

Primum rigorosum

subiit die 14a Aprilis 1887

ex iure et processu civili austr. – ex iure cambiali et mercantili, nec non ex iure et processu poenali

et sequentia retulit vota:

valde bene Loes

sufficienter Kaypardz

valde bene M. Fierich

sufficienter Boshenes

Conclusum

Adprobatur per vota unanimia

Loes
h. t. Decanus

Secundum rigorosum

subiit die 1a Junii 1887

ex scientiis politicis, ex iure publico austr. et universali, nec non ex iure gentium

et sequentia retulit vota:

sufficienter Kaypardz

sufficienter Boshenes

sufficienter Kleczyński

sufficienter Madeyski

sufficienter Loes

Conclusum

Adprobatur per vota unanimia

Loes
h. t. Dec.

Tertium rigorosum

subiit die 22 Julii 1887

ex iure romano, canonico et germanico

et sequentia retulit vota:

sufficienter Kaypardz

sufficienter Loes

sufficienter Bobrzyński

sufficienter Kleczyński

Conclusum

Adprobatur per vota unanimia

Loes
h. t. Dec.

Adnotationes

Die 23 Julii 1887 doctor iuris renuntiatus est

Loes
h. t. Dec.

Nrus 101

Juris candidatus

Dominus

Franciscus

Starakiewicz

oriundus

Lisko in Galicia

qui teste absolutorio de dato Cracovia die 30a Augusti 1887 No 216

studia juridico-politica in c. r. Universitate Vindobonensi et Cracoviensi ab initio a. sch. 1884/2 usque ad finem a. sch. 1884/5

rite absolvit, ad consequendum gradum doctoris in jure

Primum rigorosum

subiit die 16a Aprilis 1887

ex iure et processu civili austr., ex iure cambiali et mercantili, nec non ex iure et processu poenali

et sequentia retulit vota:

insufficienter Zoll

insufficienter Karpaczy

insufficienter M Fierich

insufficienter Bobrzyński

Conclusum

Reprobatur per vota unanimia

Zoll
h. t. Dec.

Iterata vice die 30. Julii 1887 sequentia retulit vota:

Sufficienter Dr Fierich

sufficienter Madeyski

sufficienter Dr Krzymuski

sufficienter Karpaczy

sufficienter Zoll

Conclusum

Approbatur per vota unanimia

Zoll
h. t. Dec.

Secundum rigorosum

subiit die 3. Novembris 1887

ex scientiis politicis, ex iure publico universali et austriaco et ex iure gentium

et sequentia retulit vota:

sufficienter Karpaczy

sufficienter Kluczyński

sufficienter Madeyski

sufficienter Bobrzyński

Conclusum

Approbatur per vota unanimia

Karpaczy
h. t. Decanus

Tertium rigorosum

subiit die 19 Julii 1888

ex iure romano, canonico et germanico

et sequentia retulit vota:

sufficienter Zoll

sufficienter Bobrzyński

insufficienter Dargun

sufficienter Karpaczy

Conclusum

Approbatur per vota maiora

Dr Karpaczy
h. t. Decanus

Adnotationes

Die 25. Julii 1888

Doctor iuris renuntiatus est

Dr Karpaczy
h. t. Decanus

Nrus 102

Juris candidatus

Dominus

Adamus Koźmiński

oriundus

Samboria

qui teste absolutorio de dato Cracovia die 2a Aprilis 1887 No 106

studia juridico-politica in c. r. Universitate Cracoviensi abiit a. sch. 1882/3 usque ad finem a. sch. 1886/7

rite absolvit, ad consequendum gradum doctoris in jure

Primum rigorosum

subiit die 21a Aprilis 1887

ex iure et processu civili austr. ex iure cambiali et mercantili, nec non ex iure et processu poenali

et sequentia retulit vota:

sufficienter Karpacki

insufficienter Madeyski

insufficienter Dr Krzymuski

insufficienter M Fierich

insufficienter Zoll

Conclusum

Reprobatur per vota maiora in tres menses

Zoll
h. t. Decanus

Iterata vice subiit die 21a Julii 1887 et sequentia retulit vota:

Insufficienter Dr Fierich

insufficienter Karpacki

insufficienter Madeyski

insufficienter Dr Krzymuski

insufficienter Zoll

Conclusum

Reprobatur per vota minima in ~~tres menses~~ unum annum. Zoll
h. t. Dec.

Secundum rigorosum

subiit die ~~21a Julii 1887~~

ex ~~iure~~

et sequentia retulit vota

Tertium rigorosum

subiit die

ex

et sequentia retulit vota

Adnotationes

Nrus 103

Juris candidatus

Dominus

Ludovicus
Ferdinandus
Simeon trinominis

Seeliger

oriundus

Podgórze in Galicia

qui teste absolutorio de dato Cracoviae die 25. Septembris 1886 N. 12

studia juridico-politica in c. r. Universitate Cracoviensi ab initio semestr. hib. a. 188 1/2 usque ad finem semest. aest. a. 188 4/5 et per semestre aestivum a. sch. 1885/6

rite absolvit, ad consequendum gradum doctoris in jure

Primum rigorosum

subiit die 6 Maii 1887

ex scientiis politicis ex iure publico universali et austriaco, nec non ex iure gentium

et sequentia retulit vota:

sufficienter Kasparek

sufficienter Bochner

sufficienter Kleczyński

sufficienter Madeyski

sufficienter Zoll

Conclusum

Adprobatur per vota unanimia

Zoll
h. t. Decan

Secundum rigorosum

subiit die 3. Octobris 1887

ex iure romano, canonico et germanico

et sequentia retulit vota:

sufficienter Zoll

insufficienter Bobrzyński

sufficienter Kasparek

sufficienter Madeyski

Conclusum

Adprobatur per vota maiora

Dr Kasparek
h. t. Decanus

Tertium rigorosum

subiit die 24. Decembris 1887

ex ~~iure romano, germanico et~~ iure et processu civili austriaco ex iure et processu poenali austriaco ex iure mercantili et cambiali

et sequentia retulit vota:

sufficienter Zoll

sufficienter M. Fieriel

sufficienter Rosenblatt

sufficienter Kasparek

Conclusum

Adprobatur per unanimia

Kasparek
h. t. Decanus

Adnotationes

Die 23. Decembris 1887

Doctor iuris renuntiatur est.

Dr Kasparek
h. t. Decanus

Nrus 104

Juris candidatus

Dominus

Ignatius Apfelbaum

oriundus

Rzeszów in Galicia

qui teste absolutorio de dato Vindobona 31 Augusti 1885 N° 17

studia juridico-politica in c. r. Universitate Cracoviensi et Vindobonensi ab initio a. sch. 1881 usque ad finem a. sch. 1885

rite absolvit, ad consequendum gradum doctoris in jure

Primum rigorosum

subiit die 10a Maii 1887

ex scientiis politicis, ex iure publico universali et austriaco, nec non ex iure gentium

et sequentia retulit vota:

sufficienter Kasparek

insufficienter Bochenek

sufficienter Krzyżański

sufficienter Dr Fierich

sufficienter Zoll

Conclusum

Adprobatur per vota maiora Zoll h. t. Decanus

Secundum rigorosum

subiit die V Maii 1888

ex iure romano, canonico et germanico

et sequentia retulit vota:

sufficienter Zoll

sufficienter Mobrzyński

sufficienter Madeyski

sufficienter Kasparek

Conclusum

Adprobatur per vota unanimia Dr Kasparek h. t. Decanus

Tertium rigorosum

subiit die 10 Iulii 1889

ex iure et processu civili, iure et processu poenali iure mercantili et cambiali

et sequentia retulit vota

sufficienter Zoll

sufficienter Krzyżański

sufficienter Madeyski

sufficienter Rosenbach

sufficienter Mobrzyński

Conclusum

Approbatur per unanimia Mobrzyński h. t. Decanus

Adnotationes

Nrus 105.

Juris candidatus

Dominus
Mathias, Stanislaus Eugenius Eques de Biesiadecki

oriundus
Cracoviâ

qui teste absolutorio de dato
Cracoviae 30. Martii 1887 N. 102

studia juridico-politica
in c. r. Universitate Cracoviensi et Leopoliensi ab initio semestris hiberni anni schol. 18⅔ usque ad finem semestris aestivi anni sch. 1886

rite absolvit, ad consequendum gradum doctoris in jure

Primum rigorosum

subiit die 12. Maii 1887
ex iure et processu civili, iure et processu poenali nec non jure mercantili et cambiali

et sequentia retulit vota

Sufficienter
Dr Fierich
sufficienter
Dr Kozyminski
insufficienter
M Fierich
sufficienter
Karparek
sufficienter
Zoll

Conclusum
Adprobatur per vota maiora
Zoll
h. t. Decan

Secundum rigorosum

subiit die
ex

et sequentia retulit vota

Tertium rigorosum

subiit die
ex

et sequentia retulit vota

Adnotationes

Nrus 106

Juris candidatus

Dominus

Leo Wittig

oriundus

Chełmiec in Galicia

qui teste absolutorio de dato Cracovia die 7a Aprilis 1887 No 120

studia juridico-politica

in c. r. Universitate Cracoviensi ab initio a. sch. 188 1/2 usque ad finem a. sch. 188 4/5

rite absolvit, ad consequendum gradum doctoris in jure

Primum rigorosum

subiit die 16a Maii 1887

ex iure et processu civili austr., ex iure cambiali et mercantili, nec non ex iure et processu poenali

et sequentia retulit vota

insufficienter Dr Fierich

insufficienter Dr Rozymuski

sufficienter Madeyski

insufficienter Kasparek

insufficienter Zoll

Conclusum

Reprobatur per vota maiora Zoll

p. t. Decan

Secundum rigorosum

subiit die

ex

et sequentia retulit vota

Tertium rigorosum

subiit die

ex

et sequentia retulit vota

Adnotationes

Nrus 107

Juris candidatus

Dominus

Bronislaus Bonaventura Kijas

oriundus

Mielec in Galicia

qui teste absolutorio de dato Cracovia 25a Octobris 1886 No 58

studia juridico-politica

in c. r. Universitate Cracoviensi ab initio a. sch. 1882/3 usque ad finem a. sch. 1885/6

rite absolvit, ad consequendum gradum doctoris in jure

Primum rigorosum

subiit die 25a Maii 1887

ex iure et processu civili austr., ex iure cambiali et mercantili, nec non ex iure et processu poenali

et sequentia retulit vota

Sufficienter
Dr Fierich
sufficienter
Dr Krzymuski
sufficienter
M Fierich
sufficienter
Karpaty
sufficienter
Zoll

Conclusum

Adprobatur per vota unanimia
Zoll
h. t. Decanus

Secundum rigorosum

subiit die

ex

et sequentia retulit vota

Tertium rigorosum

subiit die

ex

et sequentia retulit vota

Adnotationes

Nrus 108

Juris candidatus

Dominus
Ladislaus Josephus Prokesch

oriundus
Cracovia

qui teste absolutorio de dato
Cracoviae die 3 Maii 1887

studia juridico-politica
in c. r. Universitate Cracoviensi ab initio a. sch. 1881/2 usque ad finem a. sch. 1884/5

rite absolvit, ad consequendum gradum doctoris in jure

Primum rigorosum

subiit die 8a Junii 1887
ex scientiis politicis, ex iure publico universali et austriaco nec non ex iure gentium

et sequentia retulit vota:

sufficienter
Kayparetz

sufficienter
Boehm

sufficienter
Madeyski

sufficienter
Bobrzyński

sufficienter
Loe

Conclusum
Adprobatur pro voto unanimi
Loe
l. r. Dec.

Secundum rigorosum

subiit die
ex

et sequentia retulit vota

Tertium rigorosum

subiit die
ex

et sequentia retulit vota

Adnotationes

Nrus 109

Juris candidatus

Dominus

Eugenius Szalay

oriundus

Przemyśl in Galicia

qui teste absolutorio de dato Leopol. 31a Julii 1882 Nro 163

studia juridico-politica in c. r. Universitate Leopoliensi ab initio a. sch. 1878/9 usque ad finem a. sch. 1881/2

rite absolvit, ad consequendum gradum doctoris in jure

Primum rigorosum

subiit die 21a Junii 1887

ex scientiis politicis, ex iure publico universali et austr. nec non ex iure gentium

et sequentia retulit vota:

sufficienter Karparek

sufficienter Bukeneu

sufficienter Madeyski

sufficienter Kleczyński

sufficienter Zoll

Conclusum

Adprobatur per vota unanimia

Zoll
h. t. Dec.

Secundum rigorosum

subiit die 16. Junii 1888

ex iure et processu civili austriaco, ex iure et processu poenali austriaco, ex iure mercantili et cambiali

et sequentia retulit vota:

sufficienter Zoll

sufficienter Chadeyski

sufficienter Krzymuski

sufficienter M. Fierich

sufficienter Karparek

Conclusum

Adprobatur per vota unanimia

Dr Karparek
h. t. Decanus

Tertium rigorosum

subiit die 27a Julii 1894

ex iure romano, canonico et romanico

et sequentia retulit vota:

valde bene Zoll

valde bene Karparek

valde bene Ulanowski

valde bene Krzymuski

Conclusum:

Adprobatur per vota unanimia cum calculo valde bene

Ulanowski
h. t. decanus.

Adnotationes

Do praw
27 VII 1894

Nrus 110

Juris candidatus

Dominus
Casimirus, Maximilianus Joannes trinominis
Dąbrowski

oriundus
Chorzelów in Galicia

qui teste absolutorio de dato
Cracoviae die 31 Julii 1886 l. 200

studia juridico-politica
in c. r. Universitate Cracoviensi ab initio semestris hiberni 188 2/3 usque ad finem semestris aestivi anni 188 5/6

rite absolvit, ad consequendum gradum doctoris in jure

Primum rigorosum

subiit die 24. Junii 1887
ex scientiis politicis, ex iure publico universali et austriaco, nec non ex iure gentium

et sequentia retulit vota:

sufficienter Kasparek
sufficienter Barbeczek
sufficienter Kleczyński
sufficienter Bobrzyński

Conclusum
Adprobatur per unanimia
Dr Kasparek
loco Decani

Secundum rigorosum

subiit die 26. Maii 1888
ex iure et processu civili austriaco, ex iure et processu poenali austriaco, ex iure mercantili et cambiali

et sequentia retulit vota:

sufficienter Zoll
sufficienter Madeyski
insufficienter Dr Krzymuski
sufficienter M Fierich
sufficienter Kasparek

Conclusum
Adprobatur per vota maiora
Dr Kasparek
h. t. Decanus

Tertium rigorosum

subiit die 6a Aprilis 1889
ex iure romano, canonico et germanico

et sequentia retulit vota:

sufficienter Zoll
sufficienter Dargun
insufficienter Ulanowski
sufficienter Kleczyński

Conclusum
Approbatur per vota maiora
Zoll
h. t. Prod.

Adnotationes

Die 8a Aprilis 1889 doctor iuris renuntiatus est
Zoll
h. t. Prodec.

Nrus ~~109~~ 111

Juris candidatus

Dominus

Leo Jasiewicz

oriundus

Jaćmicz in Galicia

qui teste absolutorio de dato 5a Augusti 1884 No 210

studia juridico-politica in c. R. Universitate Cracoviensi ab initio a. sch. 1882/3 usque ad finem a. sch. 1885/6

rite absolvit, ad consequendum gradum doctoris in jure :

Primum rigorosum

subiit die 27. Junii 1887

ex iure et processu civili austriaco, ex iure et processu poenali austriaco, ex iure mercantili et cambiali

et sequentia retulit vota :

sufficienter Dr Fierich

sufficienter Madeyski

sufficienter Dr Krzymuski

sufficienter Kasparek

sufficienter Zoll

Conclusum

Adprobatur per vota unanimia

Dr Kasparek h. t. Decanus

Secundum rigorosum

subiit die 17a Octobris 1887

ex scientiis politicis, ex iure publico universali et austriaco nec non ex iure gentium

et sequentia retulit vota :

sufficienter Kasparek

sufficienter Klemyński

sufficienter Dr Fierich

sufficienter Zoll

Conclusum

Adprobatur per vota unanimia

Dr Kasparek h. t. Decanus

Absolutorium extradatum 7/2 1887 R

Tertium rigorosum

subiit die 7. Februarii 1888

ex iure romano, germanico et canonico

et sequentia retulit vota :

sufficienter Zoll

sufficienter Dargun

sufficienter Kasparek

sufficienter Klemyński

Conclusum

Adprobatur per vota unanimia

Dr Kasparek h. t. Decanus

Adnotationes

Die 8. Februarii 1888

Doctor iuris renuntiatus est

Dr Kasparek h. t. Decanus

Nrus 112

Juris candidatus

Dominus

Leiser Süsswein

oriundus

Przemyśl in Galicia

qui teste absolutorio de dato Cracovia die 29 martii 1887 No 100

studia juridico-politica

in c. r. Universitate Vindobonensi et Cracoviensi ab initio a. sch. 1882/3 usque ad finem sem. hiberni a. sch. 1886/7

rite absolvit, ad consequendum gradum doctoris in jure

Primum rigorosum

subiit die 30a Junii 1887

ex iure et processu civili austriaco, ex iure cambiali et mercantili, nec non ex iure et processu poenali

et sequentia retulit vota:

sufficienter Dr Fierich

sufficienter Madeyski

sufficienter Dr Krzymuski

sufficienter Karpany

sufficienter Zoll

Conclusum

Adprobatur per vota unanimia

Zoll

h. t. Dec.

Secundum rigorosum

subiit die 10a Novembris 1888

ex scientiis politicis, ex iure publico austr. et universali, nec non ex iure gentium

et sequentia retulit vota:

sufficienter Karparek

sufficienter Kruszyński

insufficienter Krzymuski

insufficienter Milewski

sufficienter Zoll

Conclusum

Adprobatur per vota maiora

Zoll

h. t. Proden

Tertium rigorosum

subiit die 12a Decembris 1889

ex iure romano, canonico et germanico

et sequentia retulit vota:

insufficienter Zoll

sufficienter Dangun

sufficienter Ulanowski

sufficienter Krzymuski

Conclusum

Adprobatur per vota maiora

Zoll

h. t. Dec. v. g.

Adnotationes

Die 13a Decembris 1889 doctor iuris renuntiatus est

Zoll

h. t. Dec. v. g.

Nrus 113

Juris candidatus

Dominus
Moses alias Mauritius
Daniel

oriundus
Tarnovia in Galicia

qui teste absolutorio de dato Cracoviae die 6. Novembris 1886 N 65

studia juridico-politica in c. r. Universitate Cracoviensi ab initio semestris hiberni anni sch. 188 2/3 usque ad finem semestris aestivi anni sch. 188 5/6

rite absolvit, ad consequendum gradum doctoris in jure

Primum rigorosum

subiit die 12. Julii 1887
ex iure et processu civili austr.
ex iure et processu poenali austr.
ex iure mercantili et cambiali austriaco

et sequentia retulit vota:

sufficienter Dr Fierich
sufficienter Chaderyer
sufficienter Dr Krzymuski
sufficienter Karparetz
sufficienter Lee

Conclusum
Adprobatur per vota unanimia
Lee
h. t. Dec.

Secundum rigorosum

subiit die 12. Novembris 1887
ex scientiis politicis, ex iure publico universali et austriaco, nec non ex iure gentium

et sequentia retulit vota:

sufficienter Karparetz
sufficienter Klungeritz
sufficienter Dr Fierich
sufficienter Bobrzyński

Conclusum
Adprobatur per vota unanimia
Dr Karparetz
h. t. Decanus

Tertium rigorosum

subiit die 20 Martii 1888
ex iuri romano, canonico et germanico

et sequentia retulit vota:

insufficienter Lee
sufficienter Dangus
sufficienter Karparetz
sufficienter Klungeritz

Conclusum
Adprobatur per vota maiora
Dr Karparetz
h. t. Decanus

Adnotationes

Die 21. Martii 1888
Doctor iuris renuntiatus est
Dr Karparetz
h. t. Decanus

Nrus 114

Juris candidatus

Dominus

Franciscus

Klimesch

oriundus

Teltsch in Moravia

qui teste absolutorio de dato

31a Julii 1880

N° 616

studia juridico-politica

in c. r. Universitate Vindobonensi ab initio sem. hib. 1876/7 usque ad finem sem. aest. 1880

rite absolvit, ad consequendum gradum doctoris in jure

Primum rigorosum

subiit die 20 Julii 1887

ex iure et processu civili austr., ex iure cambiali et mercantili, nec non ex iure et processu poenali

et sequentia retulit vota

insufficienter

Dr Fierich

insufficienter

Madeyski

insufficienter

Dr Krzymuski

insufficienter Karpinski

insufficienter

Zaun

Conclusum

Reprobatur per vota unanimia in tres menses

Zaun

Secundum rigorosum

subiit die

ex

et sequentia retulit vota

Tertium rigorosum

subiit die

ex

et sequentia retulit vota

Adnotationes

Nrus 115

Juris candidatus

Dominus

Henricus

Ferber

oriundus

Kremsier in Moravia

qui teste absolutorio de dato Vindobona die 25 Novembris 1880 N. 177

studia juridico-politica in c.r. Universitate Vindobonensi ab initio semestris hiberni anni 187 6/7 usque ad finem semestris aestivi 1880

rite absolvit, ad consequendum gradum doctoris in jure

Primum rigorosum

subiit die 23. Julii 1887

ex scientiis politicis necnon ex iure publico universali et austriaco, atque ex iure gentium

et sequentia retulit vota:

sufficienter Karpaczy

insufficienter Klempisz

sufficienter Madeyski

sufficienter Zoll

Conclusum

Adprobatur per votum ~~unanimia~~ maiora

Zoll

h.t. Dec.

Secundum rigorosum

subiit die 26. Maii 1888

ex iure romano, canonico et germanico

et sequentia retulit vota:

insufficienter Zoll

insufficienter Dobrzyński

insufficienter Karpaczy

insufficienter Madeyski

Conclusum

Reprobatur per unanimia in tres menses.

Dr Karpaczy

h.t. Decanus

Iterata vice subiit die 11a Februarii et sequentia retulit vota:

sufficienter Zoll

sufficienter Dargun

sufficienter Ulanowski

sufficienter Krzymuski

Conclusum

Adprobatur per vota unanimia Zoll

Tertium rigorosum

subiit die 28 Maii 1890

ex jure et processu civili austr., ex jure et processu poenali, nec non ex jure mercantili et cambiali

et sequentia retulit vota

sufficienter Zoll

sufficienter Karpaczy

sufficienter Krzymuski

sufficienter Madeyski

Conclusum

Adprobatur per vota unanimia

Madeyski

h.t. dec.

Adnotationes

Die 28/V 1890 doctor juris renuntiatus est

Madeyski

h.t. dec.

Nrus 116

Juris candidatus

Dominus

Kulczycki

Franciscus

oriundus

Cracovia

qui teste absolutorio de dato Cracovia die 20 Augusti 1884 Nr. 147 studia juridico-politica in c. r. Universitate Cracoviensi ab initio a. sch. 1881/2 usque ad finem a. sch. 1884

rite absolvit, ad consequendum gradum doctoris in jure

Primum rigorosum

subiit die 25ta Julii 1887

ex iure scientiis juridicis, ex iure publico universali et austriaco nec non ex iure gentium

et sequentia retulit vota:

sufficienter Kaspar

sufficienter Krzymuski

sufficienter Madeyski

sufficienter Zoll

Conclusum

Approbatus per vota unanimia

Zoll

h. t. Dec.

Secundum rigorosum

subiit die 13 Aprilis 1889

ex iure romano, canonico et germanico

et sequentia retulit vota:

sufficienter Zoll

sufficienter Dangel

sufficienter Ulanowski

sufficienter Bobrzyński

Conclusum

Approbatus per vota unanimia

Bobrzyński

h. t. decanus

Tertium rigorosum

subiit die 8 Aprilis 1891

ex iure et processu civili austr. ex iure et processu penali austr., nec non ex iure mercantili et cambiali

et sequentia retulit vota:

sufficienter Zoll

sufficienter Wężyk

sufficienter Dangel

insufficienter Rosenblatt

sufficienter Krzymuski

Conclusum

approbatum per vota maiora

Krzymuski

h. t. Dec.

Adnotationes

Die 9 Aprilis 1891

Doctor juris renuntiatus est

Krzymuski

h. t. Sec.

Nrus 117.

Juris candidatus

Dominus

Stołyhwo

Joannes Adalbertus

oriundus

Varsovia

qui teste absolutorio de dato Cracoviae, die 26 Maji 1887 Nr 117

studia juridico-politica

in c.r. Universitate Cracoviensi ab initio semestris hiberni anni sch. 1882/3 usque ad finem semestris aestivi anni sch. 1885/6.

rite absolvit, ad consequendum gradum doctoris in jure

Primum rigorosum

subiit die 25 Julii 1887

ex jure et processu civili austr., ex jure et processu poenali austr., ex jure mercantili et cambiali austr.

et sequentia retulit vota

sufficienter Dr Fierich

sufficienter Madeyski

sufficienter Dr Krzymecki

sufficienter Kasparek

sufficienter Zoll

Conclusum

Adprobatur per vota unanimia

Zoll

h. t. Dec.

Secundum rigorosum

subiit die 8 Octobris 1887

ex scientiis politicis, necnon et iure publico universali et austriaco et ex iure gentium

et sequentia retulit vota

sufficienter Kasparek

sufficienter Kleczyński

sufficienter Mobrzyński

sufficienter Zoll

Conclusum

Adprobatur per vota unanimia

Dr Kasparek

h. t. Decanus

Tertium rigorosum

subiit die 9 Februarii 1888

ex iure romano, canonico et germanico

et sequentia retulit vota

sufficienter Zoll

sufficienter Dargun

sufficienter Kasparek

sufficienter Kleczyński

Conclusum

Adprobatur per vota unanimia

Dr Kasparek

h. t. Decanus

Adnotationes

Die 18 Februarii 1888

Doctor iuris renuntiatus est

Dr Kasparek

h. t. Decanus

Nrus 118

Juris candidatus

Dominus

Josephus Pánek

oriundus

Pilzno in Galicia

qui teste absolutorio de dato Cracoviae die 1. Julii 1887 N-139

studia juridico-politica

in c. r. Universitate Cracoviensi ab initio semestris hiberni anni sch. 1882/3 usque ad finem semestris aestivi anni sch. 1885/6.

rite absolvit, ad consequendum gradum doctoris in jure

Primum rigorosum

subiit die 27. Julii 1887.

ex jure et processu civili austr.
ex jure et processu poenali austr.
ex jure mercantili et cambiali austr.

et sequentia retulit vota

sufficienter
Dr Fierich
sufficienter
Madeyski
sufficienter
Dr Krzymacki
sufficienter
Kasparek
sufficienter
Zoll

Conclusum

Adprobatur per vota unanimia
Zoll
a. t. Dec.

Secundum rigorosum

subiit die

ex

et sequentia retulit vota

Tertium rigorosum

subiit die

ex

et sequentia retulit vota

Adnotationes

Nrus 119	Primum rigorosum	Secundum rigorosum
Juris candidatus Dominus Bronisławus Ludovicus Lipiński oriundus Chlebowice świerskie in Galicia qui teste absolutorio de dato Leopoli d. 2a Octobris 1883 Nro 7 studia juridico-politica inc. r. Universitate Leopoliensi ab initio a. sch. 1878/9 usque ad finem a. sch. 1882/3 rite absolvit, ad consequendum gradum doctoris in jure	subiit die 30 Julii 1887 ex scientiis politicis, ex iure publico universali et austriaco, nec non ex iure gentium et sequentia retulit vota: sufficienter Kasparek sufficienter Kleczyński sufficienter Mobrzyński sufficienter Maleczyński sufficienter Lou Conclusum. Adprobatur per vota unanimia. Lou h. t. Dec.	subiit die ex et sequentia retulit vota

Tertium rigorosum	Adnotationes
subiit die ex et sequentia retulit vota	

Nrus 120

Juris candidatus

Dominus

Bolesław

Mikiewicz

oriundus

Tarnovia in Galicia

qui teste absolutorio de dato Cracoviae die 22. Augusti 1887 N. 180

studia juridico-politica in c. r. universitate Leopoliensi et Cracoviensi ab initio semestris hiberni 188 3/4 usque ad finem semestris aestivi 188 6/7

rite absolvit, ad consequendum gradum doctoris in jure

Primum rigorosum

subiit die 1. Octobris 1887

ex iure et processu civili austriaco, ex iure et processu poenali austriaco ex iure mercantili et cambiali

et sequentia retulit vota:

sufficienter Dr Fierich

sufficienter Dr Krzymuski

sufficienter M Fierich

sufficienter Lvo

sufficienter Karpaczy

Conclusum

Approbatur per vota unanimia

Dr Karpaczy
h. t. Decanus

Secundum rigorosum

subiit die 17 Februarii 1888

ex scientiis politicis, ex iure publico universali et austriaco, ex iure gentium

et sequentia retulit vota:

sufficienter Karpaczy

sufficienter Klemensiewicz

insufficienter Langus

sufficienter Lvo

Conclusum

Adprobatur per vota maiora

Dr Karpaczy
h. t. Decanus

Tertium rigorosum

subiit die 16 Junii 1888

ex iure romano, germanico, et canonico

et sequentia retulit vota:

sufficienter Lvo

insufficienter Mobrzyński

sufficienter Karpaczy

sufficienter Chaczyński

Conclusum

Adprobatur per vota maiora

Dr Karpaczy
h. t. Decanus

Adnotationes

Die 20 Junii 1888

Doctor iuris

renuntiatus est

Dr Karpaczy
h. t. Decanus

Nrus 121.

Juris candidatus

Dominus Romanus, Maria Alexander Comes Szeptycki oriundus Przyłbice in Galicia qui teste absolutorio de dato Cracoviae die 31. Julii 1887 № 156 studia juridico-politica in Universitate Vratislaviensi et Cracoviensi ab initio semestris hiberni 188 3/4 usque ad finem semestris aestivi 188 6/7 rite absolvit, ad consequendum gradum doctoris in jure

Primum rigorosum

subiit die 3tia Octobris 1887 ex jure et processu civili, jure et processu poenali nec non jure mercantili et cambiali

et sequentia retulit vota:

sufficienter Dr Fierich

valde bene Madeyski

sufficienter Dr Krzymarski

sufficienter Bobrzyński

sufficienter Karpaczek

Conclusum

Approbatur per vota unanimia

Dr Karpaczek
h. t. Decanus

Secundum rigorosum

subiit die 17. Decembris 1887 ex scientiis politicis, ex iure publico universali et austriaco nec non ex iure gentium

et sequentia retulit vota:

sufficienter Karpaczek

insufficienter Kleczyński

sufficienter Dargun

sufficienter Dr Fierich

Conclusum

Approbatur per vota majora

Dr Karpaczek
h. t. Decanus

Tertium rigorosum

subiit die 17. Maii 1888 ex iure romano, germanico et canonico

et sequentia retulit vota:

sufficienter Zou

sufficienter Dargun

sufficienter Karpaczek

sufficienter Madeyski

Conclusum

Approbatur per vota unanimia.

Karpaczek
h. t. Decanus

Adnotationes

Die 19. Maii 1888

Doctor iuris renuntiatus est

Dr Karpaczek
h. t. Decanus

Nrus 122

Juris candidatus

Dominus

Davidus

Josephus

Bett

oriundus

Cracovia

qui teste absolutorio de dato Cracoviae die 18. Septembris 1887 N. 190

studia juridico-politica in c. r. Universitate Cracoviensi ab initio semestris hiberni 188 3/4 usque ad finem semestris aestivi anni schol. 188 6/7

rite absolvit, ad consequendum gradum doctoris in jure

Primum rigorosum

subiit die 4. Octobris 1887

ex iure et processu civili austr., ex iure et processu poenali austr. ex iure mercantili et cambiali

et sequentia retulit vota:

sufficienter

Dr Fierich

sufficienter

Madeyski

sufficienter

Dr Krzymuski

sufficienter

Kluczyński

sufficienter Kasparek

Conclusum

Adprobatur per vota unanimia

Dr Kasparek

h. t. Decanus

Secundum rigorosum

subiit die 31. Januarii 1888

ex scientiis politicis, ex iure publico universali et austriaco, necnon ex iure gentium

et sequentia retulit vota:

sufficienter

Kasparek

sufficienter

Kluczyński

sufficienter

Dr Fierich

sufficienter Zoll

Conclusum

Adprobatur per vota unanimia

Dr Kasparek

h. t. Decanus

Tertium rigorosum

subiit die 27. Martii 1888

ex iure romano, canonico et germanico

et sequentia retulit vota:

sufficienter Zoll

sufficienter

Mokrzycki

sufficienter Kasparek

sufficienter Madeyski

Conclusum

Adprobatur per vota unanimia

Dr Kasparek

h. t. Decanus

Adnotationes

Die 28 Martii 1888

Doctor iuris

renuntiatus est

Kasparek

h. t. Decanus

Nrus 123

Juris candidatus

Dominus

Stanislaus Thomas Dąmbski

oriundus

Rudna in Galicia

qui teste absolutorio de dato Cracoviae die 5. Septembris 1887

studia juridico-politica in c. r. Universitate Cracoviensi ab initio semestris hiberni anni scholast. 188 3/4 usque ad finem sem. aestivi 188 6/7

rite absolvit, ad consequendum gradum doctoris in jure

Primum rigorosum

subiit die 5 Octobris 1887

ex iure et processu civili austr. ex iure et processu poenali austr. ex iure mercantili et cambiali

et sequentia retulit vota:

sufficienter Dr Fierich

insufficienter Dr Krzymuski

sufficienter Madeyski

sufficienter Loes

sufficienter Kasparek

Conclusum

Adprobatur per vota majora

Dr Kasparek
h. t. Decanus

Secundum rigorosum

subiit die 11. Junii 1888

ex scientiis politicis, ex iure publico universali et austriaco, nec non ex iure gentium

et sequentia retulit vota:

sufficienter Kasparek

sufficienter Krzymuski

sufficienter Loes

sufficienter Madeyski

Conclusum

Adprobatur per vota unanimia

Dr Kasparek
h. t. Decanus

Tertium rigorosum

subiit die 20. Julii 1888

ex iure romano, germanico, et canonico

et sequentia retulit vota:

insufficienter Loes

sufficienter Mobrzyński

sufficienter Dargun

sufficienter Kasparek

Conclusum

Adprobatur per vota maiora

Dr Kasparek
h. t. Decanus

Adnotationes

Die 21. Julii 1888

Doctor iuris renuntiatus est.

Kasparek
h. t. Decanus

Nrus 124

Juris candidatus

Dominus

Carolus Josephus Łepkowski

oriundus

Cracovia

qui teste absolutorio de dato

Cracoviae die 14 Septembris 1887

studia juridico-politica

in c. r. Universitate Cracoviensi ab initio semestris hiberni anni scholast. 188 3/4 usque ad finem sem. aest. anni schol. 1886/7

rite absolvit, ad consequendum gradum doctoris in jure

Primum rigorosum

subiit die 6 Octobris 1887

ex iure et processu civili austriaco, ex iure et processu poenali austr., nec non ex iure mercantili et cambiali

et sequentia retulit vota:

sufficienter Dr Fierich

sufficienter Chadeyski

sufficienter Dr Krzymuski

sufficienter Zoll

sufficienter Kasparek

Conclusum

Adprobatur per vota unanimia

Dr Kasparek
h. t. Decanus

Secundum rigorosum

subiit die 14 Januarii 1888

ex scientiis politicis, ex iure publico universali et austriaco, nec non ex iure gentium

et sequentia retulit vota:

sufficienter Kasparek

insufficienter Kleczyński

sufficienter Dargun

sufficienter Dr Fierich

Conclusum

Adprobatur per vota majora

Dr Kasparek
h. t. Decanus

Tertium rigorosum

subiit die 14 Aprilis 1888

ex iure romano, canonico, et germanico

et sequentia retulit vota:

sufficienter Zoll

sufficienter Dargun

sufficienter M Fierich

sufficienter Kasparek

Conclusum

Adprobatur per vota unanimia

Zoll
h. t. Prodecanus

Adnotationes

Die 17 Aprilis 1888

Doctor iuris renuntiatus est.

Kasparek
h. t. Decanus

Nrus 125

Juris candidatus

Dominus

Arminius Seinfeld

oriundus

Bielsko in Silesia

qui teste absolutorio de dato

Cracoviae die 31 Julii 1887, N. 173

studia juridico-politica

in c. r. Universitate Cracoviensi ab initio semestris hib. a. sch. 1883/4 usque ad finem semestris aest. a. sch. 1886/7

rite absolvit, ad consequendum gradum doctoris in jure

Primum rigorosum

subiit die 7 Octobris 1887

ex iure et processu civili austriaco, et iure et processu poenali austr., nec non ex iure mercantili et cambiali

et sequentia retulit vota

sufficienter Dr Fierich

valde bene Madeyski

Sufficienter Dr Krzymuski

sufficienter Klemensiewicz

sufficienter Kasparek

Conclusum

Adprobatur per vota unanimia

Dr Kasparek

h. t. Decanus

Secundum rigorosum

subiit die 1. Decembris 1887

ex scientiis politicis ex iure publico universali et austriaco, nec non ex iure gentium

et sequentia retulit vota

sufficienter Kasparek

sufficienter Klemensiewicz

sufficienter Dargun

sufficienter Dr Fierich

Conclusum

Adprobatur per vota unanimia

Dr Kasparek

h. t. Decanus

Tertium rigorosum

subiit die 19. Martii 1888

ex iure romano, germanico et canonico

et sequentia retulit vota

sufficienter [illegible]

sufficienter Kasparek

sufficienter Dargun

sufficienter Klemensiewicz

Conclusum

Adprobatur per vota unanimia

Dr Kasparek

h. t. Decanus

Adnotationes

Die 20 Martii 1888

Doctor iuris

renuntiatus est

Dr Kasparek

h. t. Decanus

Nrus 126

Juris candidatus

Dominus

Ladislaus Ludovicus Podczaski

oriundus

Nowa-Wieś in regno Poloniae

qui teste absolutorio de dato

Cracoviae, die 31 Julii 1887. N. 155

studia juridico-politica

in c. r. Universitate Cracoviensi ab initio semestris hiberni anni sch. 1883/4 usque ad finem semestris aest. an. sch. 1886/7

rite absolvit, ad consequendum gradum doctoris in jure

Primum rigorosum

subiit die 7 Octobris 1887

ex iure et processu civili austriaco, ex iure et processu poenali austr., nec non ex iure mercantili et cambiali

et sequentia retulit vota:

sufficienter Dr Fierich

sufficienter Dr Krzymuski

sufficienter Madeyski

sufficienter Klemensiewicz

sufficienter Kasparek

Conclusum

Adprobatur per vota unanimia

Dr Kasparek

h. t. Decanus

Secundum rigorosum

subiit die 22 Decembris 1887

ex scientiis politicis, ex iure publico universali et austriaco, nec non ex iure gentium

et sequentia retulit vota:

sufficienter Kasparek

sufficienter Klemensiewicz

sufficienter Zoll

sufficienter Madeyski

Conclusum

Adprobatur per vota unanimia

Kasparek

h. t. Decanus

Tertium rigorosum

subiit die 10. Februarii 1888

ex iure romano, canonico et germanico

et sequentia retulit vota:

sufficienter Kasparek

sufficienter Zoll

sufficienter Dangers

sufficienter Klemensiewicz

~~sufficie~~ Conclusum

Adprobatur per vota unanimia

Dr Kasparek

h. t. Decanus

Adnotationes

Die 11 Februarii 1888

Doctor juris

renuntiatus est

Dr Kasparek

h. t. Decanus

~~255~~ 256

Absolutorium extractum Vide 257 ~~256~~

Nrus 127	Primum rigorosum	Secundum rigorosum	Tertium rigorosum	Adnotationes
Juris candidatus Dominus Ludovicus, Thaddeus, Antonius Grzybowski oriundus Winniki in Galicia qui teste absolutorio de dato Cracoviae, die 23 Septembris 1887/88. studia juridico-politica in c. r. Universitate Cracoviensi ab initio semestris hib. anni schol. 1883/4 usque ad finem semestris aest. anni scholast. 1886/7 rite absolvit, ad consequendum gradum doctoris in jure	subiit die 10 Octobris 1887 ex iure et processu civili austriaco, ex iure et processu poenali austriaco, nec non ex iure mercantili et cambiali et sequentia retulit vota Valde bene Dr Fierich valde bene Dr Krzymuski valde bene M Fierich valde bene Zoll valde bene Kasparek Conclusum Adprobatur per vota unanimia cum calculo „valde bene" D. Kasparek h. t. Decanus	subiit die 28. ~~Octobris~~ Novembris 1887 ex scientiis politicis, ex iurisprudentia publico universali et austriaca, nec non ex iure gentium et sequentia retulit vota: sufficienter Kasparek sufficienter Krzymuski sufficienter Dangel sufficienter Fierich Conclusum Approbatur per vota unanimia D. Kasparek h. t. Decanus	subiit die 4. Februarii 1888 ex iure romano, germanico et canonico et sequentia retulit vota: sufficienter Zoll sufficienter Dangel sufficienter Kasparek sufficienter Krzymuski sufficienter Kasparek Conclusum Adprobatur per vota unanimia D. Kasparek h. t. Decanus	Die 6 Februarii 1888 Doctor iuris renuntiatur est D. Kasparek h. t. Decanus

Nrus 128

Juris candidatus

Dominus

Casimirus Ulanowski

oriundus

Lublin in regno Poloniae

qui teste absolutorio de dato Cracoviae die 10. Octobris 1887 N 19

studia juridico-politica

ab initio semestris aestivi 188 3/4 usque ad finem semestris aestivi 188 6/7 in c. r. Universitate Cracoviensi

rite absolvit, ad consequendum gradum doctoris in jure

Absolutorium extraditum vigore rescr. min. de dto Vienna 5/8 1887 N. 15454

Primum rigorosum

subiit die 11. Octobris 1887

ex iure et processu civili austr. ex iure et processu poenale austriaco, ex iure mercantili et cambiali

et sequentia retulit vota

valde bene

Dr Fierich

valde bene

Dr Krzymuski

valde bene

M Fierich

valde bene

Zoes

valde bene

Kasparek

Conclusum

Adprobatur per vota unanimia cum calculo „valde bene"

Kasparek

h. t. Decanus

Secundum rigorosum

subiit die 3. Decembris 1887

ex scientiis politicis, ex iure publico universali et austriaco, nec non ex iure gentium

et sequentia retulit vota:

valde bene

Kasparek

valde bene

Kleczyński

valde bene

Dangun

valde bene

Dr Fierich

Conclusum

Adprobatur per vota unanimia cum calculo „valde bene"

Dr Kasparek

h. t. Decanus

Tertium rigorosum

subiit die 23. Maii 1888

ex iure romano, germanico et canonico

et sequentia retulit vota:

valde bene

Dangun

valde bene

M Fierich

valde bene

Kasparek

valde bene

Madeyski

Conclusum

Adprobatur per vota unanimia cum calculo: „valde bene"

Dr Kasparek

h. t. Decanus

Adnotationes

Die 30 Maii 1888

Doctor iuris

renuntiatum est

Dr Kasparek

h. t. Decanus

Nrus 129

Juris candidatus

Dominus
Sigismundus
Romualdus
Paulus
Kuliński

oriundus
Tarnopoli in Galicia

qui teste absolutorio de dato
15. Septembris 1887
N. 189
studia juridico-politica
in c. r. Universitate
Cracoviensi ab initio
semestris hiberni anni
scholastici 188 3/4 usque ad
finem semestris aestivi
188 6/7
rite absolvit, ad consequendum
gradum doctoris in jure

Primum rigorosum

subiit die 18 Octobris 1887
ex iure et processu civili austriaco, ex iure et processu poenali austriaco, ex iure mercantili et cambiali

et sequentia retulit vota

sufficienter
Dr Fierich
valde bene
Dr Kozymirski
valde bene
M Fierich
valde bene Kleczyński
valde bene Kasparek

Conclusum
Adprobatur per vota unanimia cum calculo valde bene per maiora
Dr Kasparek
h. t. Decanus

Secundum rigorosum

subiit die 21. Decembris 1887
ex iure romano, canonico et germanico

et sequentia retulit vota:

sufficienter
Lou
sufficienter
Dobrzyński
valde bene
Kasparek
sufficienter
Madeyski

Conclusum
Adprobatur per vota unanimia
Dr Kasparek
h. t. Decanus

Tertium rigorosum

subiit die 21. Februarii 1888
ex scientiis politicis, ex iure publico universali et austriaco, nec non ex iure gentium

et sequentia retulit vota:
valde bene
Kasparek
sufficienter Klempiński
valde bene Dangen
valde bene
Madeyski

Conclusum
Adprobatur per vota unanimia cum calculo valde bene per maiora
Dr Kasparek
h. t. Decanus

Adnotationes

Die 22. Februarii 1888
Doctor iuris
renuntiatur est
Dr Kasparek
h. t. Decanus

Nrus 130

Juris candidatus

Dominus

Stanislaus Marianus Angermann

oriundus

Leopoli in Galicia

qui teste absolutorio de dato 31. Julii 1887 N. 157 Cracoviae

studia juridico-politica in c. r. Universitate Leopoliensi, Vindobonensi et denique Cracoviensi ab initio semestris hiberni 188 3/4 usque ad finem semestris aestivi anni schol. 188 6/7

rite absolvit, ad consequendum gradum doctoris in jure

Primum rigorosum

subiit die 25. Octobris 1887

ex iure et processu civili austriaco, ex iure et processu penali austriaco, ex iure mercantili et cambiali

et sequentia retulit vota

sufficienter Dr Fiersch

sufficienter Madeyski

sufficienter Dr Krzymuski

sufficienter Bobrzyński

sufficienter Kasparek

Conclusum

Approbatur per vota unanimia

Dr Kasparek
h. t. Decanus

Secundum rigorosum

subiit die 26. Julii 1888

ex scientiis politicis, ex iure publico universali et austriaco, nec non ex iure gentium

et sequentia retulit vota

sufficienter Kasparek

sufficienter Klemensiewicz

sufficienter Dargun

sufficienter Bobrzyński

Conclusum

Approbatur per vota unanimi

Kasparek
h. t. decanus

Tertium rigorosum

subiit die 23a Martii 1889

ex iure romano, canonico et germanico

et sequentia retulit vota

sufficienter Zoll

sufficienter Dargun

sufficienter Ulanowski

sufficienter Krzymuski

Conclusum

Approbatur per vota unanimia

Zoll
h. t. Prod.

Adnotationes

Die 23a Martii 1889 doctor iuris renuntiatus est

Zoll
h. t. Prod.

Nrus 131

Juris candidatus

Dominus

Alfredus
Stephanus
Buresch

oriundus

Dębica in Galicia

qui teste absolutorio de dato Leopoli die 31. Julii 1886 l. 121

studia juridico-politica in c. r. Universitate Vindobonensi et Leopoliensi ab initio semestris hiberni 188 2/3 usque ad finem semestris aestivi 188 5/6

rite absolvit, ad consequendum gradum doctoris in jure

Primum rigorosum

subiit die 27. Octobris 1887
ex iure et processu civili austr. ex iure et processu poenali austr, ex iure mercantili et cambiali

et sequentia retulit vota:

sufficienter
Kaspar

sufficienter
Dr Fierich

sufficienter
M Fierich

sufficienter
Kleczyński

Conclusum

Approbatur per vota unanimia

Dr Kasparek
h. t. Decanus

Secundum rigorosum

subiit die 25. Februarii 1888
ex scientiis politicis, ex iure publico universali et austriaco nec non ex iure gentium

et sequentia retulit vota:

sufficienter
Kasparek

sufficienter Kleczyński

valde bene
Dargun

sufficienter
Lill

Conclusum

Adprobatur per vota unanimia

Dr Kasparek
h. t. Decanus

Tertium rigorosum

subiit die 16. Julii 1888
ex iure romano, germanico et canonico

et sequentia retulit vota:

sufficienter
Lill

sufficienter
Bobrzyński

valde bene
Dargun

sufficienter
Kasparek

Conclusum

Approbatur per vota unanimia

Kasparek
h. t. decanus

Adnotationes

Die 17. Julii 1888
Doctor iuris renuntiatus est

Dr Kasparek
h. t. Decanus

Nrus 132

Juris candidatus

Dominus

Joannes Cantius Antonius Erasmus hinom.

Dzianott

oriundus

Cracovia

qui teste absolutorio de dato Cracoviae die 24. Octobris 1887 N. 57

studia juridico-politica in a. r. Universitate Cracoviensi ab initio semestris hiberni anni schol. 188 3/4 usque ad finem semestris aestivi 188 6/7

rite absolvit, ad consequendum gradum doctoris in jure

Primum rigorosum

subiit die 29. Octobris 1887

ex iure et processu civili austriaco, ex iure et processu poenali austriaco, ex iure mercantili et cambiali

et sequentia retulit vota:

insufficienter
Dr Fierich

sufficienter
M Fierich

sufficienter
Kasparek

insufficienter
Klemyński

Conclusum

Reprobatur in tres menses

Dr Kasparek
h. t. Decanus

Iterata vice die 15. Martii 1888 sequentia retulit vota:

sufficienter
Kasparek

sufficienter
M Fierich

sufficienter
Rosenblatt

sufficienter
Klemyński

Conclusum

Adprobatur per vota unanimia

Dr Kasparek
h. t. Decanus

Secundum rigorosum

subiit die 27. Julii 1888

ex scientiis politicis, ex iure publico universali et austriaco nec non ex iure gentium

et sequentia retulit vota:

sufficienter
Kasparek

sufficienter
Klemyński

sufficienter
Mobrzyński

sufficienter
Zoll

Conclusum

Adprobatur per vota unanimia

Dr Kasparek
h. t. Decanus

Tertium rigorosum

subiit die 22 octobris 1888

ex iure romano, canonico et germanico

et sequentia retulit vota

insufficienter
Zoll

sufficienter
Kasparek

sufficienter
Dangun

insufficienter
Mobrzyński

Conclusum

Reprobatur in tres menses

Mobrzyński
h. t. decanus

Iterata vice subiit die 13a maji 1889 et sequentia retulit vota:

sufficienter
Zoll

sufficienter
Dangun

insufficienter
Ulanowski

sufficienter
Krzymuski

Conclusum

Adprobatur per vota maiora.

Zoll
h. t. Prod.

Adnotationes

Die 14a Maji 1889

Doctor iuris renuntiatus est

Zoll
h. t. Proden

Nrus 133

Juris candidatus

Dominus

Arminius

Krieger

oriundus

Oświęcim in Galicia

qui teste absolutorio de dato Cracoviae die 31 Julii 1887 N. 158

studia juridico-politica in c. r. Universitate Vindobonensi et Cracoviensi ab initio semestris hiberni 1887/4 usque ad finem semestris aestivi anni scholastici 188 6/7

rite absolvit, ad consequendum gradum doctoris in jure

Primum rigorosum

subiit die 29 Octobris 1887

ex iure et processu civili austr., ex iure et processu poenali austr., ex iure mercantili et cambiali

et sequentia retulit vota:

sufficienter Dr Fierich

sufficienter Kasparek

insufficienter M Fierich

sufficienter Zoll

Conclusum

Adprobatur per vota maiora

Dr Kasparek
h. l. Decanus

Secundum rigorosum

subiit die 16 Februarii 1888

ex scientiis politicis ex iure publico universali et austriaco, nec non ex iure gentium

et sequentia retulit vota:

insufficienter Klemyński

sufficienter Dangus

sufficienter Zoll

sufficienter Kasparek

Conclusum

Adprobatur per vota maiora

Dr Kasparek
h. l. Decanus

Tertium rigorosum

subiit die 16. Maii 1888

ex iure romano, canonico et germanico

et sequentia retulit vota:

insufficienter Zoll

sufficienter Dangus

sufficienter Klemyński

sufficienter Kasparek

Conclusum

Adprobatur per vota maiora

Kasparek
h. l. Decanus

Adnotationes

Die 17. Maii 1888

Doctor iuris renuntiatus est

Dr Kasparek
h. l. Decanus

Nrus 134

Juris candidatus

Dominus

Casimirus

Bystrzonowski

oriundus

Sierera in Galicia

qui teste absolutorio de dato Cracoviae die 18 Julii 1887 N 146

studia juridico-politica in c. r. Universitate Cracoviensi ab initio semestris hiberni anni scholastici 188 2/3 usque ad finem semest. aestivi 188 5/6

rite absolvit, ad consequendum gradum doctoris in jure

Primum rigorosum

subiit die 31. Octobris 1887

ex iure et processu civili austriaco, ex iure et processu poenali austriaco, ex iure mercantili et cambiali

et sequentia retulit vota:

sufficienter Dr Fierich

sufficienter Madeyski

sufficienter Wobrzyński

sufficienter Kasparek

Conclusum

Approbatur per vota unanimia

Dr Kasparek
h. t. Decanus

Secundum rigorosum

subiit die 7. Junii 1888

ex scientiis politicis, ex iure publico universali et austriaco, nec non ex iure gentium

et sequentia retulit vota:

sufficienter Kasparek

sufficienter Kleczyński

sufficienter Wobrzyński

sufficienter Madeyski

Conclusum

Approbatur per vota unanimia.

Dr Kasparek
h. t. Decanus

Tertium rigorosum

subiit die 23 Julii 1889

ex iure romano, canonico et germanico

et sequentia retulit vota

sufficienter Zeles

sufficienter Wobrzyński

sufficienter Dargun

insufficienter Ulanowski

Conclusum

Approbatur per ~~unanimia~~ maiora

Wobrzyński
decanus

Adnotationes

Die 25 Julii 1889 doctor iuris renuntiatus est

Wobrzyński
decanus

Nrus 135

Juris candidatus

Dominus

Moses

Lindenbaum

oriundus

Przemyśl in Galicia

qui teste absolutorio de dato Cracoviae die 31. Julii 1887 l. 159

studia juridico-politica in c. r. Universitate Vindobonensi et Cracoviensi ab initio semestr. hiberni anni scol. 188 3/4 usque ad finem semestris aestivi 188 6/7

rite absolvit, ad consequendum gradum doctoris in jure

Primum rigorosum

subiit die 31 Octobris 1887

ex iure et processu civili austriaco, ex iure et processu poenali austriaco, ex iure mercantili et cambiali

et sequentia retulit vota

insufficienter
Dfierich

insufficienter
Madeyski

insufficienter
Karparek

insufficienter
Mobrzycki

Conclusum

Reprobatur in tres menses

Dr Karparek
h. t. Decanus

Iterata vice die 10. Martii 1888 sequentia retulit vota:

insufficienter
Zoll

sufficienter
Mfierich

sufficienter
Rosenblatt

sufficienter
Karparek

Conclusum

Adprobatur per vota maiora

Dr Karparek
h. t. Decanus

Secundum rigorosum

subiit die 25. Julii 1888

ex scientiis politicis, ex iure publico universali et austriaco, nec non ex iure gentium

et sequentia retulit vota:

sufficienter
Karparek

sufficienter
Klemensiewicz

sufficienter
Mobrzycki

insufficienter
Madeyski

Conclusum

Adprobatur per vota maiora

Dr Karparek
h. t. Decanus

Tertium rigorosum

subiit die 25a Februarii 1889

ex iure romano, canonico et germanico

et sequentia retulit vota:

insufficienter
Dargun

insufficienter
Ulanowski

insufficienter
Krzymowski

insufficienter
Zoll

Conclusum

Reprobatur in tres menses

Zoll
h. t. Prodec.

Iterata vice subiit die 22a Junii 1889 et sequentia retulit vota:

sufficienter
Zoll

insufficienter
Mobrzycki

sufficienter
Dargun

sufficienter
Ulanowski

Conclusum

Approbatur per vota maiora

Mobrzycki
h. t. Decanus

Adnotationes

D. 27 Julii 1889

doctor iuris renuntiatus est

Mobrzycki
h. t. Decanus

Nrus 136

Juris candidatus

Dominus
Joannes Thaddaeus
Mieczyński

oriundus
Wieliczka in Galicia

qui teste absolutorio de dato
Cracoviae die 26 Septembris 1886 N. 14

studia juridico-politica
in c. r. Universitate Vindobonensi et Cracoviensi ab initio semestris hiberni anni 188 2/3 usque ad finem semestris aestivi anni scholastici 188 5/6

rite absolvit, ad consequendum gradum doctoris in jure

Primum rigorosum

subiit die 2 Novembris 1887
ex iure et processu civili austriaco, ex iure et processu poenali austriaco, ex iure mercantili et cambiali

et sequentia retulit vota:

valde bene
Dr Fierich
sufficienter
Gladczyński
valde bene
Dr Krzymuski
valde bene
Mobrzyński
valde bene
Kasparek

Conclusum
Approbatur per unanimia cum calculo „valde bene" per maiora
Dr Kasparek
h. t. Decanus

Secundum rigorosum

subiit die 11 Julii 1888
ex scientiis politicis, ex iure publico universali et austriaco nec non ex iure gentium

et sequentia retulit vota:

valde bene
Kasparek
valde bene
Kleczyński
valde bene
Zoll
valde bene
Dr Krzymuski

Conclusum
Approbatur per unanimia cum calculo „valde bene"
Dr Kasparek
h. t. Decanus

Tertium rigorosum

subiit die 28 Januarii 1889
ex iure romano, canonico et germanico

et sequentia retulit vota:

valde bene
Zoll
valde bene
Darguen
sufficienter
Ulanowski
sufficienter
Mobrzyński

Conclusum
Approbatur per rota unanimia
Mobrzyński
h. t. decanus

Adnotationes

Die 29a Januarii 1889 doctor duos renuntiatus est.
Mobrzyński

Nrus 137

Juris candidatus

Dominus

Arthur

Benis

oriundus

Cracovia

qui teste absolutorio de dato 29/X 1887 N. 60

studia juridico-politica in c. r. Universitate Cracoviensi ab initio semestris hiberni anni 188³/₄ usque ad finem semestris aestivi anni 188⁴/₅

rite absolvit, ad consequendum gradum doctoris in jure

Primum rigorosum

subiit die 3. Novembris 1887

ex iure et processu civili austr. ex iure et processu poenali austr. ex iure mercantili et ~~poenali~~ cambiali

et sequentia retulit vota

sufficienter
D. Fierich

sufficienter
Madeyski

sufficienter
Dr Krzymuski

sufficienter
Bobrzyński

sufficienter
Kasparek

Conclusum

Approbatur per vota unanimia

Dr Kasparek
h. t. Decanus

Secundum rigorosum

subiit die 22 Decembris 1887

ex scientiis politicis, ex iure publico universali et austriaco nec non ex iure gentium

et sequentia retulit vota:

sufficienter
Kasparek

sufficienter
Kleczyński

sufficienter
Bobrzyński

sufficienter
Madeyski

Conclusum

Adprobatur per vota unanimia

Kasparek
h. t. Decanus

Tertium rigorosum

subiit die 25. Maii 1888

ex ex iure romano, germanico et canonico

et sequentia retulit vota:

sufficienter
Zoll

sufficienter
Dangun

sufficienter
Kasparek

sufficienter
Madeyski

Conclusum

Adprobatur per vota unanimia

Dr Kasparek
h. t. Decanus

Adnotationes

Die 30 Maii 1888

Doctor iuris

renuntiatus est

Dr Kasparek
h. t. Decanus

Nrus 138

Juris candidatus

Dominus

Ignatius

Wielgus

oriundus

Brody ad Kalwarya in Galicia

qui teste absolutorio de dato Cracoviae die 15. Novembris 1887 N. 70

studia juridico-politica in c. r. Universitate Cracoviensi ab initio semestris hiberni anni scholastici 188 3/4 usque ad finem semestris aestivi anni scholastici 188 6/7

rite absolvit, ad consequendum gradum doctoris in jure

Primum rigorosum

subiit die 18. Novembris 1887

ex iure et processu civili austriaco, ex iure et processu poenali austriaco, ex iure mercantili et cambiali

et sequentia retulit vota:

insufficienter

Dr Fierich

insufficienter

Dr Krzymuski

insufficienter

M Fierich

insufficienter Loes

insufficienter

Kasparek

Conclusum

Reprobatur per unanimia in tres menses

Dr Kasparek
h. t. Decanus

Iterata vice die 4. Junii 1888 sequentia retulit vota:

sufficienter Loes

insufficienter

Dr Krzymuski

sufficienter

M Fierich

sufficienter Kasparek

Conclusum

Adprobatur per vota maiora

Dr Kasparek
h. t. Decanus

Secundum rigorosum

subiit die 13. Octobris 1888

ex scientiis politicis, ex jure publico universali et austriaco nec non ex jure gentium

et sequentia retulit vota

insufficienter

Kleczyński

sufficienter

Milewski

sufficienter

Krzymuski

sufficienter

Madeyski

Conclusum

Approbatur per vota majora

h. t. dec. v. g.

Madeyski

Tertium rigorosum

subiit die 21 Januarii 1889

ex jure romano, germanico et canonico

et sequentia retulit vota

sufficienter

Dargun

sufficienter

M Fierich

insufficienter

Ulanowski

sufficienter

Krzymuski

sufficienter Kleczyński

Conclusum

Approbatur per vota maiora

Kleczyński
h. t. dec. v. ger.

Adnotationes

Die 22 Januarii 1889

Doctor juris

renunciatus est

Dr Kleczyński
h. t. Dec. v. ger.

Nrus 139

Juris candidatus

Dominus

Ladislaus
Thaddaeus
Poray
Madeyski

oriundus

Strzelisko in Galicia

qui teste absolutorio de dato Leopoli die 31 Julii 1885 N. 159

studia juridico-politica in c. r. Universitate [Leopoliensi] Cracoviensi ab initio semestris hiberni 188 1/2 usque ad finem semestris aestivi 188 4/5

rite absolvit, ad consequendum gradum doctoris in jure

Primum rigorosum

subiit die 22 Novembris 1887

ex scientiis politicis, ex iure publico universali et austriaco, nec non ex iure gentium

et sequentia retulit vota:

sufficienter
Kasparek

sufficienter Klemensiewicz

sufficienter
Zoe

sufficienter
Bobrzyński

Conclusum

Adprobatur per vota unanimia

Dr. Kasparek
h. t. Decanus

Secundum rigorosum

subiit die

ex

et sequentia retulit vota

Tertium rigorosum

subiit die

ex

et sequentia retulit vota

Adnotationes

Nrus 140

Juris candidatus

Dominus

Davidus

Foerster

oriundus

Jordanow in Galicia

qui teste absolutorio de dato Cracoviae die 5. Novembris 1887 N. 63

studia juridico-politica in c. r. Universitate Cracoviensi ab initio semestris hiberni anni schol. 188 3/4 usque ad finem semestris aestivi anni 188 6/7

rite absolvit, ad consequendum gradum doctoris in jure

Primum rigorosum

subiit die 24. Novembris 1887

ex iure et processu civili austriaco, ex iure et processu poenali austriaco, ex jure mercantili et cambiali

et sequentia retulit vota:

sufficienter

Dr Fierich

sufficienter

Madeyski

insufficienter

Dr Krzymuski

sufficienter

Wobrzyński

sufficienter

Kasparek

Conclusum

Adprobatur per vota maiora

Dr Kasparek

h. t. Decanus

Secundum rigorosum

subiit die 4. Aprilis 1888

ex scientiis politicis, ex iure publico universali et austriaco, nec non ex iure gentium

et sequentia retulit vota:

sufficienter

Lois

sufficienter

Kasparek

sufficienter

Madeyski

sufficienter

Wobrzyński

Conclusum

Adprobatur per vota unanimia

Dr Kasparek

h. t. Decanus

Tertium rigorosum

subiit die 13. Octobris 1888

ex jure romano, germano et canonico

et sequentia retulit vota:

sufficienter

Krzymuski

sufficienter

Dargun

valde bene

M Fierich

sufficienter

Kleczyński

Conclusum

Approbatur per vota unanimia

h. t. dec. v. g.

Madeyski

Adnotationes

Die 22a Octobris 1888 doctor iuris renuntiatus est

Lois

h. t. Prodec.

Nrus 141

Juris candidatus

Dominus

Julius

Alexandrowicz

oriundus

Jordanów in Galicia

qui teste absolutorio de dato Cracoviae die 5. Novembris 1887 N. 64

studia juridico-politica in c. r. Universitate Cracoviensi ab initio semestris hiberni anni scholast. 188 3/4 usque ad finem semestris aestivi anni scholastici 188 6/7

rite absolvit, ad consequendum gradum doctoris in jure

Primum rigorosum

subiit die 28. Novembris 1887

ex iure et processu civili austriaco, ex iure et processu poenali austriaco, ex iure mercantili et cambiali

et sequentia retulit vota

sufficienter Dr Fierich

sufficienter M Fierich

sufficienter Rosenblatt

sufficienter Klemyński

sufficienter Kasparek

Conclusum

Adprobatur per vota unanimia

Dr Kasparek

h. t. Decanus

Secundum rigorosum

subiit die 28 Martii 1888

ex scientiis politicis, ex iure publico universali et austriaco, nec non ex iure gentium

et sequentia retulit vota

sufficienter Kasparek

sufficienter Klemyński

~~sufficienter~~ Nobrzyński

sufficienter Madeyski

Conclusum

Adprobatur per unanimia

Dr Kasparek

h. t. Decanus

Tertium rigorosum

subiit die 9 Julii 1888

ex iure romano, canonico et germanico

et sequentia retulit vota:

sufficienter Lac

sufficienter Dargun

sufficienter Kasparek

sufficienter Madeyski

~~suff~~

Conclusum

Adprobatur per vota unanimia

Dr Kasparek

h. t. Decanus

Adnotationes

Die 11. Julii 1888

Doctor iuris renuntiatus est

Dr Kasparek

h. t. Decanus

Nrus 142

Juris candidatus

Dominus

Jacobus

Mester

oriundus

Przemyśl in Galicia

qui teste absolutorio de dato Cracoviae die 20. Octobris 1887 N. 55

studia juridico-politica in c. r. Universitate Vindobonensi et Cracoviensi ab initio semestris hiberni anni scholastici 188 3/4 usque ad finem semestris aestivi anni scholastici 188 6/7

rite absolvit, ad consequendum gradum doctoris in jure

Primum rigorosum

subiit die 30 Novembris 1887

ex iure et processu civili austriaco, ex iure et processu poenali austriaco, ex iure mercantili et cambiali

et sequentia retulit vota:

sufficienter Dr Fierich

sufficienter Dr Krzymuski

sufficienter M Fierich

sufficienter Klemyński

sufficienter Kasparek

Conclusum:

Approbatur per vota unanimia.

Dr Kasparek
h. t. Decanus.

Secundum rigorosum

subiit die 5a Decembris 1888

ex scientiis politicis, ex iure publico, universali et austriaco, nec non ex iure gentium

et sequentia retulit vota:

sufficienter Kasparek

sufficienter Klemyński

insufficienter Milewski.

sufficienter Zoll

Conclusum

Approbatur per vota maiora

Zoll
h. t. Stroden

Tertium rigorosum

subiit die 22 Julii 1890

ex jure romano, canonico et germanico

et sequentia retulit vota:

sufficienter Zoll

sufficienter Bobrzyński

sufficienter Dargun

sufficienter Ulanowski.

sufficienter Madeyski

Conclusum

Approbatur per vota unanimia

Madeyski
h. t. d.

Adnotationes

Die 23 Julii 1890

Doctor iuris renuntiatus est

Madeyski
h. t. d.

Nrus 143

Juris candidatus

Dominus
Nicolaus, Stanislaus, Carolus, Faustinus
Comes
Wersrowec
Rey
oriundus
Głowaczów in Galicia

qui teste absolutorio de dato Cracoviae die 29. Octobris 1887 N. 61

studia juridico-politica in c. r. Universitate Cracoviensi ab initio semestris hiberni anni scholast. 188 3/7 usque ad finem semestris aestivi anni scholastici 188 6/7

rite absolvit, ad consequendum gradum doctoris in jure

Primum rigorosum

subiit die 5 Decembris 1887
ex iure et processu civili austr. ex iure et processu poenali austr. ex iure mercantili et cambiali

et sequentia retulit vota:

sufficienter
Dr Fierich
sufficienter
Dr Krzymuski
sufficienter
M Fierich
sufficienter
Klemyński
sufficienter
Kaspard
Conclusum
Adprobatur per vota unanimia
Dr Kaspard
h. t. Decanus

Secundum rigorosum

subiit die 28. Martii 1888
ex scientiis politicis, ex iure publico universali et austriaco, nec non ex iure gentium

et sequentia retulit vota:

sufficienter
Kaspard
sufficienter
Klemyński
sufficienter
Bobrzyński
sufficienter
Madeyski
Conclusum
Adprobatur per vota unanimia
Dr Kaspard
h. t. Decanus

Tertium rigorosum

subiit die 18 Maii 1888
ex iure romano, germanico et canonico

et sequentia retulit vota:

sufficienter
Żoch
sufficienter
Bobrzyński
sufficienter
Madeyski
sufficienter
Kaspard
Conclusum
Adprobatur per vota unanimia
Dr Kaspard
h. t. Decanus

Adnotationes

Die 19. Maii 1888
Doctor iuris renuntiatus est
Kaspard
h. t. Decanus

Nrus 144

Juris candidatus

Dominus

Eisig Jekel (Adolphus)

Gross

oriundus

Cracovia

qui teste absolutorio de dato 2. Septembris 1884 N. 149 (Cracoviae)

studia juridico-politica in c. r. Universitate Cracoviensi ab initio semestris hiberni anni scholast. 1884/5 usque ad finem semestris aestivi anni scholastici 1884

rite absolvit, ad consequendum gradum doctoris in jure

Primum rigorosum

subiit die 5. Decembris 1887

ex iure et processu civili austr. et iure et processu poenali austr. et iure mercantili et cambiali

et sequentia retulit vota:

Insufficienter Dr Fierich

sufficienter M Fierich

sufficienter Rosenblatt

sufficienter Klenzycki

sufficienter Karpaczek

Conclusum

Adprobatur per vota maiora

Dr Karpaczek

h. t. Decanus

Secundum rigorosum

subiit die 31. Julii 1888

ex iure romano germanico et canonico

et sequentia retulit vota

sufficienter Lou

sufficienter Mobrzycki

sufficienter Dargun

sufficienter Karpaczek

Conclusum

Adprobatur per vota unanimia

Dr Karpaczek

h. t. Decanus

Tertium rigorosum

subiit die 29a Octobris 1888

ex scientiis politicis, ex iure publico universali et austriaco, nec non ex iure gentium

et sequentia retulit vota:

sufficienter Karpaczek

insufficienter Klenzycki

sufficienter

sufficienter J Wilenzki

Dargun

sufficienter Lou

Conclusum

Adprobatur per vota maiora

Lou

h. t. Prodec.

Adnotationes

Die 30a Octobris 1888 doctor iuris renuntiatus est

Lou

h. t. Prodec.

Nrus 145

Juris candidatus

Dominus

Stanislaus

Miziewicz

oriundus

Radom in Polonia

qui teste absolutorio de dato Vienna die 22 Octobris 1887 N. 743

studia juridico-politica

in c. r. Universitate Cracoviensi et Vindobonensi ab initio semestris hiberni 188½ usque ad finem semestris aestivi 188⁷/₁.

rite absolvit, ad consequendum gradum doctoris in jure

Primum rigorosum

subiit die 6. Decembris 1887

ex iure romano, canonico et germanico

et sequentia retulit vota:

sufficienter Kasparek

sufficienter Dargun

sufficienter M Fierich

sufficienter Dr Fierich

Conclusum

Adprobatur per vota unanimia

Dr Kasparek
h. t. Decanus

Secundum rigorosum

subiit die 6. Februar 1888

ex scientiis politicis, ex iure publico universali et austriaco nec non ex iure gentium

et sequentia retulit vota:

sufficienter Kasparek

insufficienter Kleczyński

sufficienter Dargun

sufficienter Zoll

Conclusum

Adprobatur per vota majora

Kasparek
h. t. Decanus

Tertium rigorosum

subiit die 31 Julii 1888

ex iure et processu civili austr.
ex iure et processu poenali austr.
ex iure mercantili et cambiali

et sequentia retulit vota:

sufficienter Zoll

sufficienter Chadoyer

sufficienter Wzymuski

sufficienter M Fierich

sufficienter Kasparek

Conclusum

Adprobatur per vota unanimia

Dr Kasparek
h. t. Decanus

Adnotationes

Die 31. Julii 1888

Doctor iuris

renuntiatus est

Dr Kasparek
h. t. Decanus

Nrus 146

Juris candidatus

Dominus

Antonius

Trojan

oriundus

Żurawica in Galicia

qui teste absolutorio de dato Cracoviae die 31. Julii 1887 N. 154

studia juridico-politica in cr. Universitate Leopoliensi et Cracoviensi ab initio semestris hiberni anni scholastici 188 3/4 usque ad finem semestris aestivi anni scholast. 188 6/7

rite absolvit, ad consequendum gradum doctoris in jure

Primum rigorosum	Secundum rigorosum
subiit die 9. Decembris 1887	subiit die
ex iure et processu civili austriaco, ex iure et processu poenali austriaco, ex iure mercantili et cambiali	ex
et sequentia retulit vota:	et sequentia retulit vota
Insufficienter Dr Fierich	
sufficienter M Fierich	
insufficienter Rosenblatt	
insufficienter Krzyżański	
insufficienter Karpaczy	
Conclusum	
Reprobatur in tres menses D. Karpaczy h. t. Decanus	

Tertium rigorosum	Adnotationes
subiit die	
ex	
et sequentia retulit vota	

Nrus 147

Juris candidatus

Dominus

Josephus

Nowak

oriundus

Zdonia in Galicia

qui teste absolutorio de dato Cracoviae die 8 Novembris 1887 N. 67

studia juridico-politica in c. r. Universitate Cracoviensi ab initio semestris hiberni anni scholastici 188 3/4 usque ad finem semestris aestivi anni scholastici 188 6/7

rite absolvit, ad consequendum gradum doctoris in jure

Primum rigorosum

subiit die 12. Decembris 1887

ex iure et processu civili austriaco, iure et processu poenali austriaco, ex iure mercantili et cambiali

et sequentia retulit vota:

sufficienter

D. Fierich

valde bene

Dr Krzymuski

sufficienter

M. Fierich

sufficienter

Kleczyński

sufficienter

Kasparek

Conclusum

Adprobatur per vota unanimia

D. Kasparek

h. t. Decanus

Secundum rigorosum

subiit die 24 Julii 1888

ex scientiis politicis ex iure publico universali et austriaco, necnon et iure gentium

et sequentia retulit vota:

sufficienter

Kasparek

sufficienter

Kleczyński

sufficienter

Krzymuski

sufficienter

M. Dobrzyński

Conclusum

Approbatur per vota unanimia

D. Kasparek

h. t. Decanus

Tertium rigorosum

subiit die ~~27 Julii 188~~ 26a Martii 1889

ex iure romano, canonico et germanico

et sequentia retulit vota:

sufficienter

Zoll

sufficienter

Dangen

insufficienter

Ulanowski

sufficienter

Kasparek

Conclusum

Adprobatur per vota maiora

Zoll

h. t. Prod.

Adnotationes

Die 27a Martii 1889 doctor iuris renuntiatus est

Zoll

Prod.

Nrus 148

Juris candidatus

Dominus

Thaddeus Ludovicus Kwieciński

oriundus Lubień in Galicia ~~oriundus~~ Crocoviae die 8. Novembris 1887 N. 68

qui teste absolutorio de dato

studia juridico-politica in c. r. Universitate Cracoviensi ab initio semestris hiberni anni scholastici 188 3/4 usque ad finem semestris aestivi 188 6/7

rite absolvit, ad consequendum gradum doctoris in jure

Primum rigorosum

subiit die 13. Decembris 1887

ex iure et processu civili austriaco, ex iure et processu poenali austriaco, ex iure mercantili et cambiali

et sequentia retulit vota:

sufficienter Dr Fierich

sufficienter M Fierich

sufficienter Rosenbeat

sufficienter Klengyel

sufficienter Kasparek

Conclusum

Adprobatur per vota unanimia

Dr Kasparek
h. t. Decanus

Secundum rigorosum

subiit die 28 Martii 1888

ex scientiis politicis, ex iure publico universali et austriaco necnon ex iure gentium

et sequentia retulit vota:

sufficienter Kasparek

sufficienter Klengyel

sufficienter Madeyski

sufficienter Mobrzycki

Conclusum

Adprobatur per vota unanimia

Dr Kasparek
h. t. Decanus

Tertium rigorosum

subiit die 21a Decembris 1888

ex iure romano, canonico et germanico

et sequentia retulit vota:

sufficienter Zeller

sufficienter Dargun

insufficienter Ulanowski

sufficienter Mobrzycki

Conclusum

Approbatur per vota maiora

Mobrzycki
h. t. decanus

Adnotationes

Die 22a Decembris 1888 doctor iuris renuntiatus est

Zeller
Prodec.

Nrus 149

Juris candidatus

Dominus

Rudolphus

Kohn

oriundus

Hotzenplotz in Silesia

qui teste absolutorio de dato Vindobona die 12 Novembris 1882 N. 445

studia juridico-politica in c. r. Universitate Vindobonensi ab initio semestris hiberni anni scholastici 187 8/9 usque ad finem semestris aestivi anni 1882

rite absolvit, ad consequendum gradum doctoris in jure

Primum rigorosum

subiit die 15. Decembris 1887

ex iure romano, canonico, et germanico

et sequentia retulit vota

sufficienter Kasparek

sufficienter Dargun

sufficienter M Fierich

sufficienter D Fierich

Conclusum

Adprobatur per vota unanimia

Dr Kasparek
h. t. Decanus

Secundum rigorosum

subiit die 26. Julii 1888

ex scientiis politicis, ex iure publico universali et austriaco, necnon ex iure gentium

et sequentia retulit vota

sufficienter Kasparek

sufficienter Kempisch

sufficienter Bobrzyński

sufficienter Zoll

Conclusum

Adprobatur per vota unanimia

Dr Kasparek
h. t. Decanus

Tertium rigorosum

subiit die 15a Decembris 1888

ex iure et processu civili austr. ex iure mercantili et cambiali, nec non ex iure et processu poenali

et sequentia retulit vota:

sufficienter Zoll

sufficienter Dr Krzymski

sufficienter M Fierich

sufficienter Rosenblatt

Conclusum

Adprobatur per vota unanimia

Zoll
h. t. Proden

Adnotationes

Die 17a Decembris 1888 doctor iuris renuntiatus est

Zoll
h. t. Proden

Nrus 150

Juris candidatus

Dominus

Joannes

Hayek

oriundus

Milotitz in Morovia

qui teste absolutorio de dato Vindobona die 30. Septembris 1886 N. 363

studia juridico-politica in c. r. Universitate Vindobonensi ab initio semestris hiberni 188⅔ usque ad finem semestris aestivi anni scholastici 1886

rite absolvit, ad consequendum gradum doctoris in jure

Primum rigorosum

subiit die 15. Decembris 1887

ex iure et processu civili austriaco, ex iure et processu poenali austriaco, ex iure mercantili et cambiali

et sequentia retulit vota:

valde bene

Dr Fierich

valde bene

Dr Krzymuski

valde bene

M Fierich

valde bene

Klemyński

valde bene

Kasparek

Conclusum

Adprobatur per unanimia cum applausu

Dr Kasparek

h. t. Decanus

Secundum rigorosum

subiit die 8. Junii 1888

ex scientiis politicis, ex iure publico universali et austriaco, nec non ex iure gentium

et sequentia retulit vota:

valde bene

Kasparek

valde bene

Klemyński

valde bene

Zoll

valde bene

Madeyski

Conclusum

Adprobatur per voti unanimia cum applausu

Dr Kasparek

h. t. Decanus

Tertium rigorosum

subiit die 23a Februarii 1889

ex iure romano, canonico et germanico

et sequentia retulit vota:

valde bene

Zoll

valde bene

Dargun

valde bene

Ulanowski

valde bene

Krzymuski

Conclusum

Adprobatur per voti unanimia cum calculo valde bene (cum applausu)

Adnotationes

Die 23a Februarii 1889 doctor iuris renuntiatus est

Zoll

h. t. Prod.

Nrus 151.

Juris candidatus

Dominus

Stanislaus

Borečki

oriundus

Bochnia in Galicia.

qui teste absolutorio de dato Cracoviae 31. Julii 1886 ad Nrum 199.

studia juridico-politica in c.r. Universitate Cracoviensi ab initio semestris hiberni anni scholastici 188⅔ usque ad finem semestris aestivi anni scholastici 188⁵⁄₆

rite absolvit, ad consequendum gradum doctoris in jure

Primum rigorosum

subiit die 16. Decembris 1887

ex iure et processu civili austriaco, iure et processu poenali austriaco, nec non iure mercantili et cambiali

et sequentia retulit vota:

insufficienter

L. Fierich

insufficienter

M. Fierich

insufficienter

Rosenblatt

insufficienter Klemperski

insufficienter

Karpantz

Conclusum

Reprobatur per tres menses

F. Karpantz

h.t. Decanus

Secundum rigorosum

subiit die

ex

et sequentia retulit vota

Tertium rigorosum

subiit die

ex

et sequentia retulit vota

Adnotationes

Nrus 152

Juris candidatus

Dominus

Josephus

Kleinberg

oriundus

Cracovia

qui teste absolutorio de dato Cracoviae die 5 Februarii 1886 N 95

studia juridico-politica in c. r. Universitate Cracoviensi ab initio semestris hiberni anni scholastici 188 1/2 usque ad finem semestris aestivi anni scholastici 188 4/5

rite absolvit, ad consequendum gradum doctoris in jure

Primum rigorosum

subiit die 23. Decembris 1887

ex scientiis politicis ex iure publico universali et austriaco necnon ex iure gentium

et sequentia retulit vota:

sufficienter Kasparek

insufficienter Klempnski

sufficienter Zoll

insufficienter Bobrzyński

Conclusum

Reprobatur in tres menses

Kasparek
h. t. Decanus

Iterata vice subiit die 1 Octobris 1891 et sequentia retulit vota:

sufficienter Kasparek

sufficienter Dargun

sufficienter Ulanowski

sufficienter Krzymuski

sufficienter Maciejowski

Conclusum

Adprobatur per vota unanimia

Krzymuski
h. t. dec.

Secundum rigorosum

subiit die

ex

et sequentia retulit vota

~~sufficienter Kasparek~~

~~sufficienter Dargun~~

~~suff~~

Subiit die 3 Maii 1892 ex iure romano, canonico et germanico, et sequentia retulit vota:

sufficienter Zoll

sufficienter Kasparek

sufficienter Dargun

sufficienter Krzymuski

Conclusum.

Adprobatur per vota unanimia.

Krzymuski
h. t. dec.

Tertium rigorosum

subiit die 13 Januarii 1894

ex iure civili et processu civ. austr. ex iure et processu poenali austr. necnon ex iure mercantili et cambiali

et sequentia retulit vota:

sufficienter Krzymuski

sufficienter Rosenbeck

insufficienter Gorski

sufficienter Fedrzyk

sufficienter Ulanowski

Conclusum:

Adprobatur per vota maiora:

Ulanowski
h. t. Decanus.

Adnotationes

Do prac

13 I 1894

Nrus 153

Juris candidatus

Dominus

Tobias Weil

oriundus

Dobraken in Bohemia

qui teste absolutorio de dato Praga die 31a Julii 1883 N.o 156

studia juridico-politica in c. r. Universitate Pragensi ab initio a. sch. 1879/80 usque ad finem a. sch. 1882/3

rite absolvit, ad consequendum gradum doctoris in jure

Primum rigorosum

subiit die 30a Decembris 1887

ex scientiis politicis, ex iure publico universali et austriaco, nec non ex iure gentium

et sequentia retulit vota:

sufficienter Karparetz

sufficienter Klenyánski

sufficienter Zdes

sufficienter Dobrzyński

Conclusum

Approbatur per vota unanimia

D. Karparetz

h. t. Decanus

Secundum rigorosum

subiit die 30 Aprilis 1888

ex iure et processu civili austriaco, ex iure et processu poenali austriaco, ex iure mercantili et cambiali

et sequentia retulit vota:

insufficienter Zdes

insufficienter Dr Krzymuski

insufficienter M Fierich

insufficienter Karparetz

Conclusum

Reprobatur per vota unanimia in tres menses

D. Karparetz

h. t. Decanus

iterata vice subiit die 17 Julii 1891 et sequentia retulit vota:

sufficienter Zdes

sufficienter Madeyski

sufficienter Krzymuski

insufficienter Rosenblatt

sufficienter Klenyánski

Conclusum

Approbatur per vota maiora

Klenyánski

h. t. Dec.

Tertium rigorosum

subiit die 25a Julii 1894

ex iure romano, canonico et germanico

et sequentia retulit vota:

Sufficienter Zdes

insufficienter Karparetz

sufficienter Ulanowski

Adnotationes

Do praw

25 VII 1894

Nrus 154

Juris candidatus

Dominus

Emilus

Funkelstern

oriundus

Tarnów in Galicia

qui teste absolutorio de dato Cracoviae die 3. Maji 1887 N. 114

studia juridico-politica in a. r. Universitate Vindobonensi et Cracoviensi ab initio semestris hiberni 188 2/3 usque ad finem semestris aestivi 188 5/6

rite absolvit, ad consequendum gradum doctoris in jure

Primum rigorosum

subiit die 31. Decembris 1887

ex iure et processu civili austriaco, ex iure et processu poenali austriaco, ex iure mercantili et cambiali

et sequentia retulit vota:

insufficienter M Fierich

insufficienter Rosenblatt

insufficienter Mobrzycki

insufficienter Karpacki

Conclusum

Reprobatur per unanimia in tres menses

D. Karpacki

h. t. Decanus

Iterata vice die 26. Aprilis 1888 sequentia retulit vota:

sufficienter Zoll

insufficienter Madeyski

sufficienter Dr Krzymuski

sufficienter M Fierich

sufficienter Karpacki

Conclusum

Adprobatur per vota maiora

D. Karpacki

h. t. Decanus

Secundum rigorosum

subiit die 27a Februarii 1890

ex scientiis politicis, ex iure publico universali et austriaco, nec non ex iure gentium

et sequentia retulit vota:

sufficienter Karpacki

insufficienter Krzymuski

insufficienter Milewski

insufficienter Zoll

Conclusum

Reprobatur per vota maiora in tres menses.

Zoll

h. t. Dec. o. g.

Iterata vice die 7 Junii 1890 sequentia retulit vota:

sufficienter Karpacki

sufficienter Krzymuski

insufficienter Milewski

sufficienter Madeyski

Conclusum

Adprobatur per vota majora

Madeyski

h. t. dec.

Tertium rigorosum

subiit die 30 Julii 1892

ex iure romano, canonico et germanico

et sequentia retulit vota:

insufficienter Zoll

sufficienter Dargun

insufficienter Ulanowski

insufficienter Krzymuski

Conclusum

Reprobatur in tres menses

Krzymuski

h. t. dec.

Iterata vice subiit die 24 Januarii 1893

sufficienter Zoll

insufficienter Ulanowski

insufficienter Dargun

insufficienter Krzymuski

Conclusum

Reprobatur in annum

Dargun

h. t. Decanus

Adnotationes

Tertia vice die 6. Martii 1894 sequentia retulit vota:

sufficienter Zoll

sufficienter Karpacki

insufficienter Ulanowski

sufficienter Milewski

Conclusum: Adprobatur per vota maiora

Ulanowski

h. t. decanus.

Nrus 155

Juris candidatus

Dominus

Zdislaus, Georgius, Stephanus, Josephus, Clemens, Thaddaeus Isidorus Adamus

princeps

Lubomirski

oriundus

Niany Nowgorod in Russia

qui teste absolutorio de dato Cracoviae die 12 Januarii 1888 N. 87

studia juridico-politica in c. r. Universitate Graecensi et Cracoviensi ab initio semestris hiberni anni scholastici 188 3/4 usque ad finem semestris aestivi anni scholastici 188 6/2

rite absolvit, ad consequendum gradum doctoris in jure

Primum rigorosum

subiit die 13. Januarii 1888

ex iure et processu civili austriaco, ex iure et processu poenali austriaco, ex iure mercantili et cambiali

et sequentia retulit vota:

sufficienter

Dr Fierich

sufficienter

Dr Krzymuski

sufficienter

M Fierich

sufficienter Karpaczy

sufficienter Krzyżański

Conclusum

Approbatur per vota unanimia

Dr Karpaczy

h. t. Decanus

Secundum rigorosum

subiit die 25. Julii 1888

ex iure romano, germanico et canonico

et sequentia retulit vota:

sufficienter

Lov

sufficienter

Bobrzyński

sufficienter

Langun

sufficienter

Karpaczy

Conclusum

Approbatur per vota unanimia

Dr Karpaczy

h. t. Decanus

Tertium rigorosum

subiit die

ex

et sequentia retulit vota

Adnotationes

Nrus 156

Juris candidatus

Dominus

Maximilianus

Buxbaum

oriundus

Gaya in Moravia

qui teste absolutorio de dato Vindobonae die 21. Octobris 1885 N. 249

studia juridico-politica in c. r. Universitate Vindobonensi ab initio semestris hiberni anni schol. 188½ usque ad finem semestris aestivi 1885

rite absolvit, ad consequendum gradum doctoris in jure

Primum rigorosum

subiit die 1. Februarii 1888

ex iure et processu civili austriaco, ex iure et processu poenali austriaco, ex iure mercantili et cambiali

et sequentia retulit vota:

sufficienter Lew

insufficienter M. Fierich

sufficienter Rosenblatt

sufficienter Madeyski

sufficienter Karpeny

Conclusum

Adprobatur per vota majora

D. Karpeny
h. t. Decanus

Secundum rigorosum

subiit die 3 Junii 1888

ex jure romano, germanico et canonico

et sequentia retulit vota:

sufficienter Lew

insufficienter Dargun

insufficienter Ulanowski

insufficienter Bobrzyński

Conclusum

Reprobatur in tres menses

Bobrzyński
h. t. Decanus

iterata vice subiit die 21 martii 1891

et sequentia retulit vota:

sufficienter Lew

sufficienter Dargun

sufficienter Ulanowski

sufficienter Krzymuski

sufficienter Klemensiewicz

Conclusum

Adprobatur per vota unanimia

Klemensiewicz
h. t. Decanus

Tertium rigorosum

subiit die 21 februarii 1893

ex iure politico universali et austriaco nec non ex iure gentium

et sequentia retulit vota

sufficienter Karpeny

sufficienter Klemensiewicz

sufficienter Milewski

sufficienter Dargun

Conclusum

Approbatur per vota unanimia

Dargun
h. t. Decanus

Adnotationes

Promotus in Doctorem die 22 februarii 1893

Dargun
H. t. Decanus

Nrus 157

Juris candidatus

Dominus
Elias (recte Henricus)

Schmindling

oriundus
Ladna in Galicia

qui teste absolutorio de dato
Cracoviae die 10 Septembris 1887 N. 187

studia juridico-politica
in c. r. Universitate Vindobonensi et Cracoviensi ab initio semestris hiberni 188 3/4 usque ad finem semestris aestivi anni schol. 188 6/7

rite absolvit, ad consequendum gradum doctoris in jure

Primum rigorosum

subiit die 11. Februarii 1888
ex iure et processu civili austriaco, ex iure et processu poenali austriaco, ex iure mercantili et cambiali

et sequentia retulit vota

sufficienter Löw
sufficienter Dr Krzymuski
insufficienter M. Fierich
sufficienter Kaspary

Conclusum
Adprobatur per vota maiora
Dr Kaspary
h. t. Decanus

Secundum rigorosum

subiit die 27. Julii 1888
ex scientiis politicis, ex iure publico universali et austriaco, nec non ex iure gentium

et sequentia retulit vota

sufficienter Löw
sufficienter Bobrzyński
sufficienter Dargun
sufficienter Kaspary
insufficienter Krzymuski

Conclusum
Adprobatur per vota maiora
Dr Kaspary
h. t. Decanus

Tertium rigorosum

subiit die 20a Decembris 1888
ex iure romano, canonico et germanico

et sequentia retulit vota

insufficienter Löw
sufficienter Dargun
sufficienter Ulanowski
sufficienter Madeyski

Conclusum
Adprobatur per vota maiora
Löw
h. t. Prodec.

Adnotationes

Die 22a Decembris 1888 doctor iuris renuntiatus est
Löw
h. t. Prodec.

Nrus 158

Juris candidatus

Dominus

Israël

Landau

oriundus

Cracovia

qui teste absolutorio de dato Cracoviae die 11. novembris 1887 N. 69

studia juridico-politica in c. r. Universitate Cracoviensi ab initio semestris hiberni anni scholastici 188 3/4 usque ad finem semestris aestivi anni schol. 188 6/7

rite absolvit, ad consequendum gradum doctoris in jure

Primum rigorosum

subiit die 15. Februarii 1888

ex iure et processu civili austriaco, ex iure et processu poenali, ex iure mercantili et cambiali

et sequentia retulit vota:

sufficienter Zoll

sufficienter M Fierich

insufficienter Rosenstatt

sufficienter Karparek

Conclusum

Adprobatur per vota maiora

D. Karparek
h. t. Decanus

Secundum rigorosum

subiit die 9a Aprilis 1889

ex scientiis politicis, ex iure publico universali et austr. nec non ex iure gentium

et sequentia retulit vota:

insufficienter Karparek

insufficienter Klemperski

insufficienter Milewski

insufficienter Zoll

Conclusum

Adprobatur per vota maiora in tres menses

Zoll
h. t. Prod.

Iterata vice

die 3. Octobris 1889.

sufficienter Karparek

insufficienter Klemperski

sufficienter Zoll

sufficienter Madeyski

Conclusum

Adprobatur per vota majora

Madeyski
h. t. dec.

Tertium rigorosum

subiit die 24a Aprilis 1890

ex iure romano, canonico et germanico

et sequentia retulit vota:

insufficienter Zoll

insufficienter Karparek

insufficienter Ulanowski

insufficienter Mobrzycki

insufficienter Madeyski

Conclusum

Reprobatur in tres menses

Madeyski
h. t. dec.

Iterata vice d. 24 Julii 1890

sufficienter Zoll

insufficienter Mobrzycki

sufficienter Dargus

insufficienter Ulanowski

sufficienter Madeyski

Conclusum

Adprobatur per vota maiora

Madeyski
h. t. dec.

Adnotationes

Die 26 Julii 1890

Doctor juris

renuntiatus est

Nrus 159

Juris candidatus

Dominus

Maximilianus

Loeser

oriundus

Kremsier in Moravia

qui teste absolutorio de dato Wien den 24 November 1882 N 350

studia juridico-politica in c. r. Universitate Vindobonensi ab initio semestris hiberni 187 5/6 usque ad finem semestris aestivi anni scholast. 188 11/12

rite absolvit, ad consequendum gradum doctoris in jure

Primum rigorosum

subiit die 29 Februarii 1888

ex iure romano, germanico et canonico

et sequentia retulit vota:

sufficienter Loes

insufficienter Dargun

sufficienter Karpardz

sufficienter Klemgiński

Conclusum

Adprobatur per vota maiora

Dr Karpardz

h. t. Decanus

Secundum rigorosum

subiit die ~~27 Julii 1888~~ 15 Februarii 1889

ex ~~scientiis politicis ex iure publico universali et austriaco, necnon ex iure gentium~~

manet Loes

et sequentia retulit vota:

insufficienter Karpardz

insufficienter Klemgiński

insufficienter Milewski

insufficienter Loes

Conclusum

Reprobatur pro vota unanimia in tres menses

Loes

h. t. Prodec.

Iterata vice subiit d. 18 Julii 1889.

insufficienter Karpardz

sufficienter Klemgiński

sufficienter Milewski

sufficienter Klemgiński

Approbatur per vota maiora

Klemgiński

h. t. decanus

Tertium rigorosum

subiit die 15 Martii 1890

ex jure et processu civili austr., ex jure et processu poenali austr., nec non ex jure mercantili et cambiali

et sequentia retulit vota

sufficienter Loes

sufficienter Krzymowski

sufficienter Rosenbeat

sufficienter Madeyski

Conclusum

Adprobatur per vota unanimia

Madeyski

h. t. dec.

Adnotationes

Die 17 Martii 1890

doctor iuris

renuntiatus est

Madeyski

h. t. dec.

Nrus 160

Juris candidatus

Dominus

Thaddaeus Maximilianus Eques de Dania

Wąsowicz

oriundus

Przemyśl in Galicia

qui teste absolutorio de dato Cracoviae die 3. Maji 1887 N. 115

studia juridico-politica in c. r. Universitate Cracoviensi ab initio semestris hiberni anni 188 1/2 usque ad finem semestris aestivi 188 4/5

rite absolvit, ad consequendum gradum doctoris in jure

Primum rigorosum

subiit die 1. Martii 1888

ex scientiis politicis, ex iure publico universali et austriaco, nec non ex iure gentium

et sequentia retulit vota:

sufficienter Kasparek

sufficienter Klemensiewicz

sufficienter Dangun

sufficienter Zoll

Conclusum

Adprobatur per vota unanimia

Dr Kasparek
h. t. Decanus

Secundum rigorosum

subiit die 25. Julii 1888

ex iure romano, germanico et canonico

et sequentia retulit vota:

sufficienter Zoll

sufficienter Mobrzyński

insufficienter Dangun

sufficienter Kasparek

Conclusum

Adprobatur per vota maiora

Dr Kasparek
h. t. Decanus

Tertium rigorosum

subiit die 8 Februarii 1889

ex iure et processu civili austriaco, ex iure et processu poenali austriaco nec non ex iure mercantili et cambiali

et sequentia retulit vota:

sufficienter Krzymuski

sufficienter Rosenbeck

insufficienter M Fierich

sufficienter Zoll

Conclusum

Adprobatur per vota maiora

Zoll
h. t. Prodex.

Adnotationes

Die 20a Februarii 1889 doctor iuris renuntiatus est.

Zoll
h. t. Prodex.

Nrus 161

Juris candidatus

Dominus

Albertus

Agatstein

oriundus

Cracovia

qui teste absolutorio de dato Cracoviae die 10. Januarii 1888 N. 86

studia juridico-politica in c. r. Universitate Cracoviensia ab initio semestris hiberni anni schol. 188 3/7 usque ad finem semestris aestivi anni schol. 188 6/7

rite absolvit, ad consequendum gradum doctoris in jure

Primum rigorosum

subiit die 3. Martii 1888

ex iure et processu civili austriaco, ex iure et processu poenali austriaco, ex iure mercantili et cambiali

et sequentia retulit vota:

sufficienter Zell

insufficienter Dr Krzymucki

sufficienter Rosenblatt

sufficienter Karpaczy

Conclusum

Adprobatur per vota maiora

Dr Karpaczy
h. t. Decanus

Secundum rigorosum

subiit die 22 Maii 1891

ex scientiis politicis, ex jure publico universali et austriaco nec non ex jure gentium

et sequentia retulit vota:

sufficienter Kleczyński

sufficienter Ulanowski

insufficienter Milewski

sufficienter Zell

Conclusum

Adprobatur per vota maiora

Kleczyński
h. t. Dec.

Tertium rigorosum

subiit die 7 Junii 1892

ex iure romano, canonico et germanico

et sequentia retulit vota:

insufficienter Zell

sufficienter Karpaczy

sufficienter Dangel

sufficienter Chadeyski

sufficienter Krzymucki

Conclusum

Adprobatur per vota maiora

Krzymucki
h. t. Dec.

Adnotationes

Die 8 Junii 1892 Doctor iuris renuntiatus est

Krzymucki
h. t. Dec.

Nrus 162

Juris candidatus

Dominus

Franciscus Antonius

Góra

oriundus

Bochnia in Galicia

qui teste absolutorio de dato Cracoviae die 15. Aprilis 1885 N 112

studia juridico-politica in c. r. Universitate Cracoviensi ab initio semestris hiberni anni sch. 188 4/5 usque ad finem semestris aestivi anni sch. 188 3/4

rite absolvit, ad consequendum gradum doctoris in jure

Primum rigorosum

subiit die 8. Martii 1888

ex scientiis politicis, ex iure publico universali et austriaco, nec non ex iure gentium

et sequentia retulit vota:

sufficienter Kasparek

sufficienter Kleczyński

sufficienter Dargun

sufficienter Zell

Conclusum

Adprobatur per vota unanimia

Dr Kasparek
h. t. Decanus

Secundum rigorosum

subiit die 25a Octobris 1888

ex iure et processu civili ex iure cambiali et mercantili, nec non ex iure et processu poenali

et sequentia retulit vota:

sufficienter Zell

sufficienter Madeyski

sufficienter Krzymański

insufficienter M Fierich

Conclusum

Adprobatur per vota maiora

Zell
h. t. Praedecanus

Tertium rigorosum

subiit die 16a Maii 1890

ex iure romano, canonico et germanico

et sequentia retulit vota:

sufficienter Zell

insufficienter Dargun

sufficienter Ulanowski

sufficienter Krzymański

Conclusum

Adprobatur per vota unanimia

Zell
Dec. v. g.

Adnotationes

Die 16a Maii doctor iuris renuntiatus est

Zell
Dec. v. g.

Nrus 163

Juris candidatus

Dominus

Stanislaus Josephus

Michnik

oriundus

Bochnia in Galicia

qui teste absolutorio de dato Cracoviae die 13. Decembris 1886 N 74

studia juridico-politica in c. r. Vindobonensi et Cracoviensi Universitate ab initio semestris hiberni anni 188 2/3 usque ad finem anni scholastici 188 5/6

rite absolvit, ad consequendum gradum doctoris in jure

Primum rigorosum

subiit die 12. Martii 1888

ex iure et processu civili austriaco, ex iure et processu poenali austriaco ex iure mercantili et cambiali

et sequentia retulit vota:

sufficienter Karpardz

sufficienter M Fierich

insufficienter Rosenblatt

sufficienter Klemyński

Conclusum

Adprobatur per vota maiora

D. Karpardz

h. t. Decanus

Secundum rigorosum

subiit die 17. Julii 1888

ex scientiis politicis, ex iure publico universali et austriaco, nec non ex iure gentium

et sequentia retulit vota:

insufficienter Klemyński

insufficienter Karpardz

insufficienter M Obrzyński

insufficienter Klemyński

Conclusum

Reprobatur per vota unanimia in tres menses

D. Karpardz

h. t. Decanus

Iterata vice subiit die 24 Novembris 1888 et sequentia retulit vota:

sufficienter Karpardz

sufficienter Klemyński

insufficienter Milewski

sufficienter Zoll

sufficienter M Obrzyński

Conclusum

Adprobatur per vota maiora

M Obrzyński

h. t. Decanus

Tertium rigorosum

subiit die 27 Julii 1889

ex iure romano, germanico et canonico

et sequentia retulit vota:

insufficienter Zoll

insufficienter M Obrzyński

insufficienter Dargun

insufficienter Ulanowski

Conclusum

Reprobatur in tres menses

M Obrzyński

Decanus

Iterata vice subiit die 7a Februarii 1890 et sequentia retulit vota:

sufficienter Zoll

sufficienter Dargun

insufficienter Ulanowski

Adnotationes

Die 8 Februarii 1890

Doctor iuris renuntiatus est.

Nrus 164

Juris candidatus

Dominus

Ludovicus Gustavus

Kaden

oriundus

Cracovia

qui teste absolutorio de dato Cracoviae die 12 Martii 1888 N. 107

studia juridico-politica in c. r. Universitate Cracoviensi ab initio semestris hiberni anni $188^{8}/_{9}$ ad finem semestris hiberni anni $188^{8}/_{9}$ deinde per semestre aestivum anni scholast. $188^{9}/_{7}$

rite absolvit, ad consequendum gradum doctoris in jure

Primum rigorosum

subiit die 13. Martii 1888

ex iure et processu civili austriaco, ex iure et processu penali austriaco, et iure encyclopaedico et canonico

et sequentia retulit vota:

sufficienter Zoe

insufficienter M. Fierich

insufficienter Rosenblatt

insufficienter Kaspareck

Conclusum

Reprobatur in tres menses

D. Kaspareck

h. t. Decanus

Secundum rigorosum

subiit die

ex

et sequentia retulit vota

Tertium rigorosum

subiit die

ex

et sequentia retulit vota

Adnotationes

Nrus 165

Juris candidatus

Dominus

Joannes

Białogórski

oriundus

Kociubince in Galicia

qui teste absolutorio de dato Leopoli die 2 Augusti 1886 N. 223

studia juridico-politica in c. r. Universitate Cracoviensi et Leopoliensi ab initio semestris hiberni 188 1/2 usque ad finem semestris aestivi anni 188 5/6

rite absolvit, ad consequendum gradum doctoris in jure

Primum rigorosum

subiit die 16. Martii 1888

ex iure et processu civili austr.

ex iure et processu penali austr.

ex iure mercantili et cambiali

et sequentia retulit vota:

sufficienter Zoll

sufficienter M Fierich

sufficienter Rosenbeck

sufficienter Kasparek

Conclusum

Adprobatur per vota unanimia

Dr Kasparek

h. t. Decanus

Secundum rigorosum

subiit die 14. Maii 1888

ex iure romano, germanico et canonico

et sequentia retulit vota:

insufficienter Zoll

sufficienter Dangun

sufficienter Kasparek

sufficienter Krzymuski

Conclusum

Adprobatur per vota maiora

Dr Kasparek

h. t. Decanus

Tertium rigorosum

subiit die 3 Octobris 1888

ex scientiis politicis, iure publico universali et austriaco nec non iure gentium

et sequentia retulit vota:

sufficienter Kasparek

sufficienter Dangun

sufficienter Krzymuski

sufficienter Zoll

sufficienter Bobrzyński

Conclusum

Approbatur per vota unanimia

Bobrzyński

Adnotationes

Die 4a Octobris 1888 doctor iuris renuntiatus est Zoll

h. t. Prov.

Nrus 166

Juris candidatus

Dominus

Casimirus, Joannes, Eugenius

Więckowski

oriundus

Gorlice in Galicia

qui teste absolutorio de dato Cracoviae die 7. Novembris 1887 N. 66

studia juridico-politica in c. r. Universitate Cracoviensi ab initio semestris hiberni anni 1883/4 usque ad finem semestris aestivi anni 1886/7

rite absolvit, ad consequendum gradum doctoris in jure

Primum rigorosum

subiit die 21 Martii 1888

ex iure et processu civili austriaco, ex iure et processu penali austriaco, ex iure mercantili et cambiali

et sequentia retulit vota:

sufficienter Zeis

sufficienter M Fierich

sufficienter Rosenblatt

sufficienter Kuperz

Conclusum

Approbatur per vota unanimia

Dr Kuperz
h. t. Decanus

Secundum rigorosum

subiit die 27a Martii 1889

ex iure romano, canonico et germanico

et sequentia retulit vota:

sufficienter Zeis

sufficienter Dargun

sufficienter Ulanowski

sufficienter Młodzinski

Conclusum

Approbatur per unanimia

Młodzinski
h. t. Decanus

Tertium rigorosum

subiit die 14 Decembris 1893

ex scientiis politicis, ex jure publico universali et austriaco nec non ex jure gentium

et sequentia retulit vota:

sufficienter Kuperz

sufficienter Klemensiewicz

sufficienter Milewski

sufficienter Wisniewski

sufficienter Ulanowski

Conclusum:
Approbatur per vota unanimia

Ulanowski
h. t. Decanus

Adnotationes

Die 14 Decembris 1893
Doctor iuris renuntiatus est.

Wisniewski
h. t. prod.

Nrus 167

Juris candidatus

Dominus

Leibel

Peiper

oriundus

Cracovia

qui teste absolutorio de dato Cracoviae die 23. Martii 1888 N. 118

studia juridico-politica in c. r. universitate Cracoviensi ab initio semestris aestivi 188⁷/₈ usque ad finem semestris hiberni anni 1887/8

rite absolvit, ad consequendum gradum doctoris in jure

Primum rigorosum

subiit die 23. Martii 1888

ex iure et processu civili austriaco, ex iure et processu poenit. austriaco, ex iure universitatis et canonicis

et sequentia retulit vota:

sufficienter Zoes

sufficienter Madeyski

insufficienter Rosenblatt

sufficienter M. Fierich

sufficienter Kasparek

Conclusum

Adprobatur per vota maiora

D. Kasparek

h. t. Decanus

Secundum rigorosum

subiit die 23 Junii 1888

ex scientiis politicis, ex iure publico universali et austriaco, nec non ex iure gentium

et sequentia retulit vota:

sufficienter Kasparek

sufficienter Klemensiewicz

sufficienter Zoes

sufficienter Madeyski

Conclusum

Adprobatur per vota unanimia

D. Kasparek

h. t. Decanus

Tertium rigorosum

subiit die 28 Novembris 1889

ex jure romano, canonico et germanico

et sequentia retulit vota

sufficienter Zoes

sufficienter Mikrzyński

sufficienter Dargun

sufficienter Mamorski

sufficienter Madeyski

Conclusum

Adprobatur per vota unanimia

Madeyski

h. t. Dec.

Adnotationes

Die 30 Novembris 1889

Doctor juris renuntiatus est.

Zoes

h. t. Dec. v. g.

Nrus 168

Juris candidatus

Dominus

Vincentius

Albertus

Daniec

orundus

Bochnia in Galicia

qui teste absolutorio de dato Cracoviae die 27. Octobris 1887 N. 58

studia juridico-politica in c. r. Universitate Cracoviensi ab anno scholastico semestri hiberni anni 1883/4 usque ad finem semestris aestivi 1887/8

rite absolvit, ad consequendum gradum doctoris in jure

Primum rigorosum

subiit die 23. Martii 1888

ex iure et processu civili austriaco, ex iure et processu criminali austriaco, ex iure mercantili et cambiali

et sequentia retulit vota:

valde bene Zoll

valde bene Madeyski

valde bene M. Fierich

valde bene Rosenblatt

valde bene Kaspareck

Conclusum

Approbatus per unanimia, cum calculo valde bene

Kaspareck
h. t. Decanus

Secundum rigorosum

subiit die 23 Junii 1888

ex scientiis politicis ex iure publico universali et austriaco, nec non ex iure gentium

et sequentia retulit vota:

sufficienter Kaspareck

sufficienter Klemensiewicz

sufficienter Zoll

sufficienter Wahrmund

Conclusum

Approbatus per vota unanimia

D. Kaspareck
h. t. Decanus

Tertium rigorosum

subiit die 30 Julii 1888

ex iure romano, germanico et cambiali

et sequentia retulit vota:

sufficienter Zoll

sufficienter Wahrmund

sufficienter Kaspareck

sufficienter Madeyski

Conclusum

Approbatus per vota unanimia

D. Kaspareck
h. t. Decanus

Adnotationes

die 31. Julii 1888

Doctor iuris renunciatus est

Kaspareck
h. t. Decanus

Nrus 169

Juris candidatus

Dominus

Carolus, Marianus

Mátyás

oriundus

Myślenice in Galicia

qui teste absolutorio de dato

Cracoviae die 20 Martii 1888 N. 110

studia juridico-politica

in c. r. Universitate Cracoviensi ab initio semestris hiberni anni scholast. 188 3/4 usque ad finem semestris aestivi anni 188 6/7

rite absolvit, ad consequendum gradum doctoris in jure

Primum rigorosum

subiit die 24. Martii 1888

ex iure et processu civili austriaco, ex iure et processu poenali austriaco, ex iure mercantili et cambiali

et sequentia retulit vota :

sufficienter Zoll

sufficienter Madeyski

sufficienter Rosenblat

sufficienter Kasparek

Conclusum

Adprobatur per vota unanimia

D. Kasparek

h. t. Decanus

Secundum rigorosum

subiit die 18. Julii 1888

ex scientiis politicis, ex iure publico universali et austriaco, nec non ex iure gentium

et sequentia retulit vota

insufficienter Kasparek

sufficienter Krzyżanowski

sufficienter Mobrzycki

sufficienter Madeyski

Conclusum

Adprobatur per vota maiora

D. Kasparek

h. t. Decanus

Tertium rigorosum

subiit die 10a Novembris 1888

ex iure romano, germanico et canonico

et sequentia retulit vota :

sufficienter Zoll

sufficienter Dangun

insufficienter Ulanowski

sufficienter Krzyżanowski

Conclusum

Adprobatur per vota maiora

Zoll

h. t. Prodec.

Adnotationes

Die 12a Novembris 1888 Doctor iuris renuntiatus est

Zoll

h. t. Prodec.

Nrus 170

Juris candidatus

Dominus

Thaddaeus

Tertil

oriundus

Sanok in Galicia

qui teste absolutorio de dato Cracoviae die 28 Aprilis 1887 l 111

studia juridico-politica in c. r. Universitate Cracoviensi ab initio semestris aestivi a. 188 2/3 usque ad finem semestris hiberni a. 188 6/7

rite absolvit, ad consequendum gradum doctoris in jure

Primum rigorosum

subiit die 24. Martii 1888

ex iure et processu civili austr. ex iure et processu poenali austr., ex iure mercantili et cambiali

et sequentia retulit vota:

sufficienter Lvs

sufficienter Madeyski

valde bene Rosenblatt

sufficienter Kasparek

Conclusum

Adprobatur per vota unanimia

Dr Kasparek
h. t. Decanus

Secundum rigorosum

subiit die 24 Maii 1888

ex scientiis politicis, ex iure publico universali et austriaco, nec non ex iure gentium

et sequentia retulit vota:

sufficienter Kasparek

insufficienter Klemgürtel

sufficienter Madeyski

sufficienter Lvs

Conclusum

Adprobatur per vota maiora

Dr Kasparek
h. t. Decanus

Tertium rigorosum

subiit die 5 Octobris 1888

ex iure romano, canonico et germanico

et sequentia retulit vota:

sufficienter Lvs

sufficienter Langen

sufficienter Kasparek

sufficienter Mobrzyński

Conclusum

Approbatur per unanimia

Mobrzyński
h. t. Decanus

Adnotationes

Die 6a Octobris 1888 doctor iuris renuntiatus est. Lvs
h. t. Proden

Nrus 171

Juris candidatus

Dominus

Marianus Bolesławus Dawidowski

oriundus

Dolna wieś in Galicia

qui teste absolutorio de dato Cracoviae die 13 Martii 1888 l. 108

studia juridico-politica in c. r. Universitate Cracoviensi ab initio semestris hiberni anni scolastici 188⁷/₇ usque ad finem semestris aestivi anni scholastici 188⁶/₇

rite absolvit, ad consequendum gradum doctoris in jure

Primum rigorosum

subiit die 4. Aprilis 1888

ex iure et processu civili austriaco, ex iure et processu poenali austriaco, ex iure mercantili et cambiali

et sequentia retulit vota:

sufficienter Löes

sufficienter Madeyski

sufficienter M. Fierich

sufficienter Karpanz

Conclusum

Adprobatur per vota unanimia

Dr Karpanz
h. t. Decanus

Secundum rigorosum

subiit die 14. Julii 1888

ex scientiis politicis, ex iure publico universali et austriaco, nec non ex iure gentium

et sequentia retulit vota:

sufficienter Karpanz

sufficienter Klemensiewicz

sufficienter Mobrzycki

sufficienter Löes

Conclusum

Adprobatur per vota unanimia

Dr Karpanz
h. t. Decanus

Tertium rigorosum

subiit die 6 Octobris 1888

ex iure romano, canonico et germanico

et sequentia retulit vota:

sufficienter Löes

sufficienter Karpanz

sufficienter Dargun

insufficienter Mobrzycki

Conclusum

Approbatur per vota maiora

Mobrzycki
h. t. Decanus

Adnotationes

Die 9a Octobris 1888 doctor iuris renuntiatus est

Löes
h. t. Prod.

Nrus 172

Juris candidatus

Dominus

Joannes
Antonius
Ernestus

Hupka

oriundus

Nicolai in Galicia

qui teste absolutorio de dato Cracoviae die 21. Novembris 1887 N 73

studia juridico-politica in h. c. Universitate ab initio semestris hiberni anni 1883/4 usque ad finem semestris aestivi 1887/8

rite absolvit, ad consequendum gradum doctoris in jure

Primum rigorosum

subiit die 5 Aprilis 1888

ex scientiis politicis, ex iure publico universali et austriaco, necnon ex iure gentium

et sequentia retulit vota:

valde bene
Kasparek

valde bene
Klemensiewicz

valde bene
Madeyski

valde bene
Wolny

Conclusum

Approbatur per vota unanimia cum calculo valde bene.

S. Kasparek
h. l. Decanus

Secundum rigorosum

subiit die 20 Julii 1888

ex iure romano, germanico et canonico

et sequentia retulit vota:

sufficienter
Abt

sufficienter
Wisłocki

sufficienter
Bandtkie

sufficienter
Kasparek

Conclusum

Approbatur per vota unanimia

S. Kasparek
h. l. Decanus

Tertium rigorosum

subiit die 12 Julii 1889

ex iure et processu civili, iure et processu criminali, iure mercantili et cambiali

et sequentia retulit vota

sufficienter
Abt

sufficienter
Madeyski

sufficienter
Wisłocki

sufficienter
Rosenblatt

sufficienter
Wolny

Conclusum

Approbatur per unanimia

Wolny
h. t. Decanus

Adnotationes

[de praw 13. VII. 1889]

Nrus 173

Juris candidatus

Dominus

Josephus

Benkert

oriundus

Falkenau in Bohemia

qui teste absolutorio de dato Pragae die 31. Julii 1880 N. 598

studia juridico-politica in c.r. Universitate Pragensi ab initio semestris hiemalis 1876/77 usque ad finem semestris aestivi 1880

rite absolvit, ad consequendum gradum doctoris in jure

Primum rigorosum

subiit die 16 Aprilis 1888

ex iure et processu civili austriaco, ex iure et processu penali austriaco, et iure mercantili et cambiali

et sequentia retulit vota:

sufficienter Lue

sufficienter Madeyski

insufficienter Wittmann

sufficienter M. Fiersich

sufficienter Kaspar

Conclusum

Approbatur per vota maiora.

D. Kaspar
h. t. Decanus

Secundum rigorosum

subiit die 31 Julii 1888

ex iure romano, germanico et canonico

et sequentia retulit vota

insufficienter Lue

insufficienter Wobrzek

insufficienter Bazgun

insufficienter Kaspar

Conclusum

Reprobatur in tres menses

Kaspar
h.t. Decanus

Iterato ad. subiit die 21a Febr. a.c. 1894 et sequentia retulit vota:

sufficienter Lue

insufficienter Kaspar

sufficienter Ulanowski

Conclusum: Approbatur per vota maiora.

Ulanowski
Decanus

Tertium rigorosum

subiit die 14 Julii 1894

ex scientiis politicis, ex iure publico generali et austriaco, ex iure germanico

et sequentia retulit vota

sufficienter Kaspar

sufficienter Klunzak

sufficienter Ley

sufficienter Ulanowski

Conclusum = Approbatur per vota unanimia.

Ulanowski
p. t. Decanus.

Adnotationes

Nrus 174

Juris candidatus

Dominus

Felix Antonius Joannes Wohnout

oriundus

Ostrów in Galicia

qui teste absolutorio de dato

Cracoviae die 16 Aprilis 1888, L. 133

studia juridico-politica

in c. r. Universitate Cracoviensi ab initio semestris hiberni anni scholast. 188 3/4 usque ad finem semestris aestivi anni scholast. 188 6/7

rite absolvit, ad consequendum gradum doctoris in jure

Primum rigorosum

subiit die 24 Aprilis 1888

ex jure et processu civili austriaco, ex jure et processu poenali austr., ex jure mercantili et cambiali

et sequentia retulit vota:

sufficienter Zoll

sufficienter Madeyski

sufficienter Krzymuski

sufficienter M Fierich

sufficienter Karpaczek

Conclusum

Adprobatur per vota unanimia

Dr Karpaczek

h. t. Decanus

Secundum rigorosum

subiit die 23 Julii 1888

ex scientiis politicis, ex iure publico universali et austriaco, nec non ex jure gentium

et sequentia retulit vota:

sufficienter Karpaczek

sufficienter Klemensiewicz

sufficienter Zoll

sufficienter Mobrzycki

Conclusum

Adprobatur per vota unanimia

Dr Karpaczek

h. t. Decanus

Tertium rigorosum

subiit die 18a Martii 1889

ex iure romano, canonico et germanico

et sequentia retulit vota:

sufficienter Zoll

sufficienter Dargun

insufficienter Ulanowski

sufficienter Krzymuski

Conclusum

Adprobatur per vota maiora

Zoll

h. t. Prov.

Adnotationes

Die 21a Martii 1889 doctor iuris renuntiatus est

Zoll

h. t. Prov.

Nrus 175

Juris candidatus

Dominus

Juda

Pohl

oriundus

Brzeżany in Galicia

qui teste absolutorio de dato Leopoli die 17. Augusti 1887 N. 260

studia juridico-politica in c. r. Universitate Vindobonensi et Leopolensi ab initio semestris hiberni anni scholast. 1887/8 usque ad finem semestris aestivi anni scholastici 1887/7

rite absolvit, ad consequendum gradum doctoris in jure

Primum rigorosum

subiit die 27. Aprilis 1888

ex iure et processu civili austriaco, ex iure et processu poenali austriaco, ex iure mercantili et cambiali

et sequentia retulit vota:

sufficienter Zoll

sufficienter Madeyski

insufficienter Krzymuski

sufficienter Kasparek

Conclusum

Adprobatur per vota maiora

Dr Kasparek
h. t. Decanus

Secundum rigorosum

subiit die 27. Lipca 1888

ex scientiis politicis, ex iure publico universali et austriaco, nec non ex iure gentium

et sequentia retulit vota:

sufficienter Kasparek

sufficienter Kluczyński

sufficienter Dzieduszycki

sufficienter Mobrzycki

Conclusum

Adprobatur per vota unanimia

Dr Kasparek
h. t. Decanus

Tertium rigorosum

subiit die 8a Novembris 1888

ex iure romano, canonico et germanico

et sequentia retulit vota:

insufficienter Zoll

insufficienter Dargun

insufficienter Ulanowski

insufficienter Krzymuski

Conclusum

Reprobatur in tres menses

Zoll
h. t. Prodec

Iterato vice subiit die 8a Februarii 1889:

insufficienter Zoll

insufficienter Dargun

insufficienter Ulanowski

insufficienter Krzymuski

~~Re~~ Conclusum

Reprobatur in unum annum.

Zoll
h. t. Prod.

Adnotationes

Iterata vice subiit die 18a Februarii 1890 et sequentia retulit vota:

sufficienter Zoll

sufficienter Dargun

insufficienter Ulanowski

sufficienter Krzymuski

Conclusum

Adprobatur per vota maiora

Zoll
h. t. Dec. v. q.

Dr praes

20 II 1890

Nrus 176

Juris candidatus

Dominus

Josephus Franciscus

Szydłowski

oriundus

Leopoli in Galicia

qui teste absolutorio de dato Leopoli die 23 Martii 1888 N. 49

studia juridico-politica in c. r. universitate Leopoliensi ab initio semestris aestivi anni scholastici 188 3/8 usque ad finem semestris hiberni anni schol. 188 7/8

rite absolvit, ad consequendum gradum doctoris in jure

Primum rigorosum

subiit die 12. Maii 1888

ex iure et processu civili austriaco, ex iure et processu penali austriaco, ex iure mercantili et cambiali

et sequentia retulit vota:

sufficienter Zoll

sufficienter [illegible]

insufficienter M. Fierich

sufficienter Karparetz

Conclusum

Adprobatur per vota maiora

D. Karparetz h. t. Decanus

Secundum rigorosum

subiit die 15a Februarii 1889

ex scientiis politicis, ex iure publico universali et austr. nec non ex iure gentium

et sequentia retulit vota:

sufficienter Karparetz

sufficienter Klunyński

sufficienter Milewski

sufficienter Zoll

Conclusum

Adprobatur per vota unanimia

Zoll h. t. Prodecanus

Tertium rigorosum

subiit die 26 Julii 1889

ex iure romano, germanico et canonico

et sequentia retulit vota

sufficienter Zoll

sufficienter Darguz

sufficienter Ulanowski

sufficienter M. Obrzyński

Conclusum

Approbatur per unanimia

M. Obrzyński decanus

Adnotationes

Die 27 Julii 1889 docto iuris renuntiatur et

M. Obrzyński decanus

~~355~~ absol. wyd. 19/2 889

356

Nrus 177

Juris candidatus

Dominus

Moses Schmahl

oriundus

Tarnow in Galicia

qui teste absolutorio de dato Cracoviae die 4 Mai 1886 N. 145 studia juridico-politica in c.r. Vindobonensi et Cracoviensi Universitate ab initio semestris hiberni anni schol. 1881/2 usque ad finem anni schol. 1884/5 rite absolvit, ad consequendum gradum doctoris in jure

Primum rigorosum

subiit die 17 Mai 1888

ex iure et processu civili austriaco, ex iure et processu poenali austriaco, ex iure mercantili et cambiali

et sequentia retulit vota:

sufficienter Ludw

insufficienter Madeyski

insufficienter Dr Krzymuski.

insufficienter M Fierich

sufficienter Karpaus

Conclusum

Reprobatur in tres menses

D Karpaus h.t. Decanus

Iterata vice subiit d. 3 Octobri, 1888 et sequentia retulit vota:

sufficienter Ludw

sufficienter Krzymuski

insufficienter M Fierich

sufficienter Rozenblatt

insufficienter Bobrycki

Conclusum

Approbatur per vota maiora

Bobrycki

Secundum rigorosum

subiit die 13a Junii 1894

ex iure romano, canonico et germanico

et sequentia retulit vota:

sufficienter Ludw

sufficienter Karpaus

insufficienter Ulanowski

sufficienter Wojnarski

Conclusum:

Approbatur per vota maiora:

Ulanowski

h.t. Decanus

357 ~~356~~

Tertium rigorosum

subiit die 6. Julii 1896

ex scientiis politicis, ex iure publico universali et austriaco nec non ex iure gentium

et sequentia retulit vota

sufficienter Karpaus

sufficienter Krzymuski

sufficienter Mrozowski.

sufficienter Wojnarski

Conclusum

Approbatur per vota unanima

Milewski

h.t. Dec.

Adnotationes

Iv prae

7 VII 1896

Nrus 178

Juris candidatus

Dominus

Franciscus Arminius Radlmesser

oriundus

Krystynopol in Galicia

qui teste absolutorio de dato Cracoviae die 16 Aprilis 1888, N. 134

studia juridico-politica in c. r. Universitate Cracoviensi ab initio semestris hiberni anni scholast. 188 3/4 usque ad finem semestris aestivi anni scholast. 188 6/7

rite absolvit, ad consequendum gradum doctoris in jure

Primum rigorosum

subiit die 18 Maii 1888

ex jure et processu civili austriaco, ex jure et processu poenali austr., nec non ex jure mercantili et cambiali

et sequentia retulit vota:

sufficienter Zoll

sufficienter Madeyski

sufficienter Dr Krzymuski

sufficienter M Fierich

sufficienter Karpaty

Conclusum

Adprobatur per vota unanimia

Dr Karpaty
h. t. Decanus

Secundum rigorosum

subiit die 28. Julii 1888

ex scientiis politicis, ex iure publico universali et austriaco, neinon ex iure gentium

et sequentia retulit vota

sufficienter Karpaty

sufficienter Kunzinski

sufficienter Zoll

sufficienter Mobrzycki

Conclusum

Adprobatur per vota unanimia

Karpaty
h. t. Decanus

Tertium rigorosum

subiit die 3 novembris 1888

ex iure romano, canonico et germanico

et sequentia retulit vota

sufficienter Zoll

sufficienter Mobrzycki

insufficienter Dargun

sufficienter Ulanowski

Conclusum

Approbatur per vota maiora

Mobrzycki
h. t. decanus

Adnotationes

Die 5a Novembris 1888 doctor iuris renuntiatus est

Zoll
h. t. Proden

Nrus 179

Juris candidatus

Dominus
Thaddaeus, Ladislaus, Joannes Baptista

Bażan

oriundus
Liesing in Austria

qui teste absolutorio de dato Cracoviae die 20 Aprilis 1888 N. 150

studia juridico-politica in c. r. Universitate Cracoviensi ab initio semestris hiberni anni 188 3/4 usque ad finem semestris aestivi anni scholastici 188 6/7

rite absolvit, ad consequendum gradum doctoris in jure

Primum rigorosum

subiit die 19. Maii 1888
ex iure et processu civili austriaco, ex iure et processu poenali austriaco, ex iure mercantili et cambiali

et sequentia retulit vota

sufficienter
Madeyski

sufficienter
Dr Krzymuski

sufficienter
M Fierich

sufficienter
Mobrzycki

sufficienter
Kasparek

Conclusum
Adprobatur per unanimia
Kasparek
Ad Decanus

Secundum rigorosum

subiit die 28. Julii 1888
ex scientiis politicis, ex iure publico universali et austriaco, nec non ex iure gentium

et sequentia retulit vota

sufficienter
Kasparek

sufficienter
Klemensiewicz

sufficienter
Zoll

sufficienter
Mobrzycki

Conclusum
Adprobatur per vota unanimia
Dr Kasparek
h. t. Decanus

Tertium rigorosum

subiit die

ex

et sequentia retulit vota

Adnotationes

Nrus 180.

Juris candidatus

Dominus

Casimirus, Thaddeus, Nicolaus

Baltazinski

oriundus

Jawornik in Galicia

qui teste absolutorio de dato Cracoviae die 24 Martii 1888.

studia juridico-politica in c. r. Vindobonensi et Cracoviensi Universitate ab initio semestris aestivi anni schol. 188 3/4 usque ad finem semestris hiberni anni schol. 188 7/8 rite absolvit, ad consequendum gradum doctoris in jure

Primum rigorosum

subiit die 29 Maii 1888

ex iure et processu civili austriaco, ex iure et processu poenali austriaco, ex iure mercantili et cambiali

et sequentia retulit vota:

sufficienter Zuc.

sufficienter [illegible]

sufficienter M. Fierich

sufficienter Kasparek

Conclusum

Approbatur per vota unanimia

D. Kasparek
h. t. Decanus

Secundum rigorosum

subiit die 13 Junii 1902

ex scient. polit., ex iure publico univers. et austr., nec non ex iure gentium

et sequentia retulit vota:

sufficienter Kasparek

insufficienter [illegible]

sufficienter Milewski

insufficienter [illegible]

sufficienter Fierich

Adprobatur per vota stricte majora

Fierich
h. t. Decanus

Tertium rigorosum

subiit die 21 Novembris 1903

ex iure romano, canonico et germanico

et sequentia retulit vota

sufficienter Zuc.

insufficienter Ulanowski

sufficienter Estreicher

Conclusum:

Adprobatur per vota ~~maiora~~

correxi Ulanowski

Ulanowski
h. t. Decanus

Adnotationes

15/XII

Doctor iuris renuntiatus est d. 15 Decembris 1903

Ulanowski
h. t. Decanus

Nrus 181

Juris candidatus

Dominus

Josephus

Beer

oriundus

Śniatyn in Galicia

qui teste absolutorio de dato Cracoviae die 6 Junii 1888 N. 153

studia juridico-politica in c. r. Universitate Cracoviensi ab initio semestris aestivi 188 3/4 usque ad finem semestris hiberni anni schol. 188 7/8

rite absolvit, ad consequendum gradum doctoris in jure

Primum rigorosum

subiit die 14. Junii 1888

ex iure et processu civili austriaco, ex iure et processu poenali austriaco, ex iure mercantili et cambiali

et sequentia retulit vota:

sufficienter Zoll

sufficienter Madeyski

sufficienter Dr Krzymuski

sufficienter M Fierich

sufficienter Kasparek

Conclusum

Adprobatur per vota unanimia

Dr Kasparek
h. t. Decanus

Secundum rigorosum

subiit die 15. m. Maii 1895

ex iure Romano, canonico et Germanico

et sequentia retulit vota:

sufficienter Zoll

sufficienter Kasparek

sufficienter Ulanowski

sufficienter Dr Pieniowski

Adprobatur per vota unanimia

Dr Pieniowski
h. t. decanus

Tertium rigorosum

subiit die 18 Julii 1895

ex scientiis politicis, ex iure publico universali et austriaco, nec non ex iure gentium

et sequentia retulit vota:

sufficienter Kasparek

sufficienter Zoll

sufficienter Ley

sufficienter Ulanowski

Conclusum: Adprobatur per vota unanimia

Ulanowski
h. t. prodecanus.

Adnotationes

Nrus 182

Juris candidatus

Dominus

Vincentius

Markiewicz

oriundus

Borynia in Galicia

qui teste absolutorio de dato Cracoviae die 11/XII 1885 N. 78

studia juridico-politica in c. r. Universitate Vindobonensi et Cracoviensi ab initio semestris hiberni a. 188½ usque ad finem semestris aestivi a. scholastici 188⁴/₅

rite absolvit, ad consequendum gradum doctoris in jure

Primum rigorosum

subiit die 18. Junii 1888

ex scientiis politicis, ex iure publico universali et austriaco, nec non ex iure gentium

et sequentia retulit vota:

sufficienter Karparek

insufficienter Klemensiewicz

sufficienter Zoll

sufficienter Madeyski

Conclusum

Adprobatur per vota maiora

Dr Karparek

h. t. Decanus

Secundum rigorosum

subiit die 1° Martii 1889

ex iure et processu civili austr., ex iure cambiali et mercantili, nec non ex iure ~~gentium~~ et processu poenali

et sequentia retulit vota:

insufficienter Zoll

insufficienter Krzymuski

insufficienter M. Fieriel

insufficienter Mobrzyński

insufficienter Madeyski

Conclusum

Reprobatur in tres menses

Mobrzyński

h. t. Decanus

Iterata vice subiit die 28 Martii 1890 et retulit vota sequentia:

sufficienter Zoll

sufficienter Karparek

sufficienter Rosenblatt

sufficienter Madeyski

Conclusum

Adprobatur per vota maiora

Madeyski

h. t. Dec.

Tertium rigorosum

subiit die 30 Julii 1891

ex jure romano, germanico et canonico

et sequentia retulit vota:

sufficienter Zoll

insufficienter Dangun

sufficienter Ulanowski

sufficienter Klemensiewicz

Conclusum

Adprobatur per vota maiora

Klemensiewicz

h. t. Dec.

Adnotationes

Die 3 Octobris 1891 doctor juris renuntiatus est

Krzymuski

h. t. Dec.

Nrus 183

Juris candidatus

Dominus

Basilius

Jurczeńko

oriundus

Ispas in Galicia

qui teste absolutorio de dato Czernowitz die 12. Novembris 1883 N. 21

studia juridico-politica in c. r. Universitate Vindobonensi et Cernovicensi ab initio semestris hiberni anni 1879/80 usque ad finem semestris aestivi anni 1883

rite absolvit, ad consequendum gradum doctoris in jure

Primum rigorosum

subiit die 21. Junii 1888

ex iure romano, germanico, et canonico

et sequentia retulit vota

insufficienter Zoll

sufficienter Dargun

sufficienter Kasparek

sufficienter Madeyski

Conclusum

Adprobatur per vota majora

D. Kasparek

h. t. Decanus

Secundum rigorosum

subiit die 2 Maii 1889

ex scientiis politicis, iure publico universali et austriaco nec non iure gentium

et sequentia retulit vota

sufficienter Kasparek

insufficienter Kluczyński

sufficienter Zoll

sufficienter Mobrzyński

Conclusum

Approbatur per vota majora

Mobrzyński

h. t. [illegible]

Tertium rigorosum

subiit die 30. Decembris 1889

ex jure et processu civili austr., ex jure et processu poenali austr., nec non ex jure mercantili et cambiali

et sequentia retulit vota

insufficienter Zoll

sufficienter Kasparek

sufficienter Madeyski

sufficienter Mobrzyński

Conclusum

Adprobatur per vota majora

Madeyski

h. t. dec.

Adnotationes

Die 31 Decembris 1889 doctor juris renunciatus est

Madeyski

h. t. dec.

Nrus 184

Juris candidatus

Dominus

Thadaeus Gorecki

oriundus

Leopoli in Galicia

qui teste absolutorio de dato 4a Junii 1888 No 70.

studia juridico-politica ab initio sem. hib. 1883/4 usque ad finem sem. aest. 1886/7 in c. b. Universitate Leopoliensi

rite absolvit, ad consequendum gradum doctoris in jure

Primum rigorosum

subiit die 10. Julii 1888

ex iure et processu civili austr. ex iure et processu poenali austr., ex iure mercantili et cambiali

et sequentia retulit vota:

sufficienter Zoll

sufficienter Madeyski

sufficienter Dr Krzymuski

insufficienter M Fierich

sufficienter Mobrzyński

Conclusum

Adprobatur per vota maiora

Dr Kasparek

h. t. Decanus

Secundum rigorosum

subiit die 31a Januarii 1889

ex scientiis politicis, ex iure publico universali et austriaco, nec non ex iure gentium

et sequentia retulit vota:

sufficienter Kasparek

insufficienter Kleczyński

sufficienter Milewski

sufficienter Zoll

Conclusum

Adprobatur per vota maiora

Zoll

h. t. Prodec.

Tertium rigorosum

subiit die 17 Julii 1889

ex iure romano, canonico et germanico

et sequentia retulit vota:

insufficienter Zoll

sufficienter Dargun

sufficienter Ulanowski

sufficienter Mobrzyński

Conclusum

Approbatur per vota maiora

Mobrzyński

h. t. decanus

Adnotationes

Die 20 Julii 1889 doctor iuris renuntiatus est

Mobrzyński

decanus

Nrus 185

Juris candidatus

Dominus

Guilielmus

Hochberg

oriundus

Tarnovia in Galicia

qui teste absolutorio de dato Cracoviae die 31. Julii 1885 N. 158

studia juridico-politica in c. r. Universitate Viadobonensi et Cracoviensi ab initio sem. hiberni 188½ usque ad finem semestris aestivi anni scholast. 188⁷/₁

rite absolvit, ad consequendum gradum doctoris in jure

Primum rigorosum

subiit die 13. Julii 1888

ex iure et processu civili austriaco, ex iure et processu poenali austriaco, ex iure mercantili et cambiali

et sequentia retulit vota:

valde bene
Zoll

sufficienter
Madeyski

sufficienter
Dr Krzymuski

valde bene
M Fierich

valde bene
Karpartz

Conclusum

Adprobatur per vota unanimia, cum applausu per vota ~~maiora~~

Dr Karpartz
h. t. Decanus

Secundum rigorosum

subiit die 30 Julii 1892

ex scientiis politicis, ex iure publico universali et austriaco, nec non ex iure gentium

et sequentia retulit vota:

sufficienter
Karpartz

sufficienter
Klemensiewicz

sufficienter
Lex

sufficienter
Krzymuski

Conclusum.

Adprobatur per vota unanimia.

Krzymuski
h. t. dec.

Tertium rigorosum

subiit die 28 Julii 1893

ex iure romano, canonico et germanico

et sequentia retulit vota:

sufficienter
Karpartz

sufficienter
Zoll

sufficienter
Ulanowski

sufficienter
Krzymuski

Conclusum.

Adprobatur per vota unanimia.

Krzymuski
h. t. dec.

Adnotationes

Die 28 Julii 1893 doctor iuris renuntiatus est.

Krzymuski
h. t. dec.

Nrus 186

Juris candidatus

Dominus

Valentinus

Koczorowski

oriundus

Kęty in Galicia

qui teste absolutorio de dato Cracoviae die 5. Martii 1888 N. 106

studia juridico-politica in c. r. Universitate Cracoviensi ab initio semestris hiberni anni scholastici 188 3/4 usque ad finem semestris aestivi anni scholastici 188 6/7

rite absolvit, ad consequendum gradum doctoris in jure

Primum rigorosum

subiit die 18 Julii 1888

ex iure et processu civili austriaco, ex iure et processu poenali austriaco, ex iure mercantili et cambiali

et sequentia retulit vota:

valde bene Madeyski

sufficienter Krzymański

valde bene M. Fierich

valde bene Kleczyński

valde bene Kasparek

Conclusum

Adprobatur per vota unanimia cum calculo „valde bene" per maiora

Dr Kasparek

b. t. Decanus

Secundum rigorosum

subiit die

ex

et sequentia retulit vota

Tertium rigorosum

subiit die

ex

et sequentia retulit vota

Adnotationes

Nrus 187

Juris candidatus

Dominus

Stanislaus Fałat

oriundus

Tuligłowy in Galicia

qui teste absolutorio de dato

Vindobona die 26 Augusti 1885 N 19

studia juridico-politica

in c. r. Universitate Vindobonensi et Cracoviensi ab initio semestris hiberni 188½ usque ad finem semestris aestivi anni schol. 188⁴/₅

rite absolvit, ad consequendum gradum doctoris in jure

Primum rigorosum

subiit die 19 Julii 1888

ex jure et processu civili austriaco, ex jure et processu poenali austriaco, nec non ex jure mercantili et cambiali

et sequentia retulit vota :

sufficienter Zoll

insufficienter Madeyski

insufficienter M Fierich

insufficienter Krzymuski

sufficienter Kaspar

Conclusum

Reprobatur per vota maiora in tres menses

Dr Kaspar

h. t. Decanus

Secundum rigorosum

subiit die

ex

et sequentia retulit vota

Tertium rigorosum

subiit die

ex

et sequentia retulit vota

Adnotationes

Nrus 188

Juris candidatus

Dominus

Julianus

Kmicikiewicz

oriundus

Kłodno wielkie w Galicyi

qui teste absolutorio de dato Leopoli die 20 Aprilis 1880 N. 58

studia juridico-politica in c. r. Universitate ~~Cracoviensi~~ Leopoliensi ab initio semestris hiberni anni 187 5/6 usque ad finem semestris aestivi 1879

rite absolvit, ad consequendum gradum doctoris in jure

Primum rigorosum

subiit die 21. Julii 1888

ex iure et processu civili austriaco, ex iure et processu poenali austriaco, ex iure mercantili et cambiali

et sequentia retulit vota:

sufficienter Zoll

sufficienter Madeyski

sufficienter Krzyżanowski

sufficienter M Fierich

sufficienter Kasparek

Conclusum

Approbatur per vota unanimia

Dr Kasparek

h. t. Decanus

Secundum rigorosum

subiit die 8 Junii 1889

ex iure romano, canonico et germanico

et sequentia retulit vota:

sufficienter Zoll

sufficienter Mobrzyński

sufficienter Langer

insufficienter Ulanowski

Conclusum

Approbatur per maiora

Mobrzyński

h. t. decanus

Tertium rigorosum

subiit die 12a Decembris 1889

ex scientiis politicis, ex iure publico austriaco et universali, nec non ex iure gentium

et sequentia retulit vota:

sufficienter Kasparek

sufficienter Kleczyński

sufficienter Milewski

sufficienter Zoll

Conclusum

Approbatur per vota unanimia

Zoll

h. t. Dec. v. g.

Adnotationes

Die 13a Decembris 1889 doctor iuris renuntiatus est

Zoll

h. t. Dec. v. g.

Nrus 189

Juris candidatus

Dominus

Joannes Cantius Marianus

Kirchmayer

oriundus

Bukaczowce in Galicia

qui teste absolutorio de dato Cracoviae die 12 Junii 1888, N. 155

studia juridico-politica

in c. r. Universitate Cracoviensi ab initio semestris aestivi anni schol. 188 2/3 usque ad finem sem. aestivi anni schol. 188 6/7

rite absolvit, ad consequendum gradum doctoris in jure

Primum rigorosum

subiit die 21 Julii 1888

ex jure et processu civili austriaco, et jure et processu poenali austriaco, nec non et jure mercantili et cambiali

et sequentia retulit vota :

sufficienter Lue

sufficienter Madeyski

sufficienter Krzymuski

sufficienter M Fierich

sufficienter Kasparek

Conclusum

Approbatur per vota unanimia

D Kasparek

h. t. Decanus

Secundum rigorosum

subiit die 22 Julii 1889

ex scientiis politicis, iure publico universali et austriaco nec non iure gentium

et sequentia retulit vota

sufficienter Kasparek

sufficienter Kleczyński

sufficienter Milewski

sufficienter Lue

sufficienter M Obrzyński

Conclusum

Approbatur per unanimia

M Obrzyński

decanus

Tertium rigorosum

subiit die 19a Julii 1890

ex iure romano, canonico et germanico

et sequentia retulit vota :

sufficienter Lue

insufficienter Dargun

insufficienter Ulanowski

sufficienter Krzymuski

Conclusum

Reprobatur per vota maiora in tres menses

Lue

D. o. g.

Adnotationes

Nrus 190

Juris candidatus

Dominus

Carolus Antonius Czerny

oriundus

Leopoli in Galicia

qui teste absolutorio de dato Leopoli die 31. Julii 1886 N. 222

studia juridico-politica in v. a. Universitate Leopoliensi ab initio semestri hiberni 188 2/3 usque ad finem semestris aestivi 188 5/6

rite absolvit, ad consequendum gradum doctoris in jure

Primum rigorosum

subiit die 21. Julii 1888

ex scientiis politicis, ex iure publico universali et austriaco, necnon ex iure gentium

et sequentia retulit vota

sufficienter Karpaczy

sufficienter Kleczyński

valde bene Dargun

sufficienter Mobrzyński

Conclusum

Adprobatur per vota unanimia

Dr Karpaczy
h. t. Decanus

Secundum rigorosum

subiit die 5. Octobris 1889

ex jure romano germanico et canonico

et sequentia retulit vota

sufficienter Zoll

sufficienter Mobrzyński

sufficienter Dargun

insufficienter Ulanowski

sufficienter Madeyski

Conclusum

Adprobatur per vota majora

Madeyski
h. t. dec.

Tertium rigorosum

subiit die 30 Julii 1890

ex iure et processu civili austriaco, ex iure et processu poenali austr., nec non ex iure mercantili et cambiali

et sequentia retulit vota

sufficienter Zoll

sufficienter Karpaczy

sufficienter Krzymuski

sufficienter Madeyski

Conclusum

Adprobatur per vota maximia

Madeyski
h. t. dec.

Adnotationes

Die 30 Julii 1890

Doctor juris renuntiatus est

Madeyski
h. t. d.

Nrus 191

Juris candidatus

Dominus

Cestaus Obtułowicz

oriundus

Żywiec in Galicia

qui teste absolutorio de dato Cracoviae die 30 Junii 1888 N. 162

studia juridico-politica in c. r. Universitate Cracoviensi ab initio semestris hiberni anni 188⁷/₇ usque ad finem semestris aestivi 188⁷/₇

rite absolvit, ad consequendum gradum doctoris in jure

Primum rigorosum

subiit die 23. Julii 1888

ex iure et processu civili austriaco, ex iure et processu poenali austriaco, ex iure mercantili et cambiali

et sequentia retulit vota

sufficienter Loes

sufficienter Krzyżanowski

valde bene McFierich

sufficienter Kasparek

Conclusum

Adprobatur per vota unanimia

Dr Kasparek

h. t. Decanus

Secundum rigorosum

subiit die 26 Julii 1889

ex scientiis politicis, jure publico universali et austriaco nec non iure gentium

et sequentia retulit vota

sufficienter Kasparek

sufficienter Kleczyński

sufficienter Milewski

sufficienter Mobrzyński

Conclusum

Approbatur per unanimia

Mobrzyński

decanus

Tertium rigorosum

subiit die

ex

et sequentia retulit vota

Adnotationes

Nrus 192

Juris candidatus

Dominus

Fridericus

Krschka

oriundus

Rossitz in Moravia

qui teste absolutorio de dato

Vindobonae die 20 Octobris 1887 N 702

studia juridico-politica

in c. r. Universitate Vindobonensi ab initio semestris hiberni anni schol. 188 3/4 usque ad finem semestris aestivi anni schol. 188 6/7

rite absolvit, ad consequendum gradum doctoris in jure

Primum rigorosum

subiit die 23 Julii 1888

ex jure et processu civili austriaco, ex jure et processu poenali austriaco, nec non ex jure mercantili et cambiali

et sequentia retulit vota

insufficienter Zoll

insufficienter Dr Krzyzanowski

insufficienter M Fierich

insufficienter Kasparek

Conclusum

Reprobatur per vota unanimia in tres menses

Dr Kasparek
h. l. Decanus

Secundum rigorosum

subiit die

ex

et sequentia retulit vota

Tertium rigorosum

subiit die

ex

et sequentia retulit vota

Adnotationes

Nrus 193.

Juris candidatus

Dominus

Thaddaeus Gregorius Augustus

Mars

oriundus

Stara Wieś in Galicia

qui teste absolutorio de dato

Cracoviae, die 7 Julii 1888, N. 167

studia juridico-politica

in c. r. Universitate Cracoviensi ab initio semestris hiberni anni scholast. 1883/4 usque ad finem sem. aestivi anni scholast. 1886/7

rite absolvit, ad consequendum gradum doctoris in jure

Primum rigorosum

subiit die 24 Julii 1888

ex jure et processu civili austriaco, ex jure et processu poenali austr., nec non ex jure mercantili et cambiali

et sequentia retulit vota:

sufficienter Zoll

sufficienter Madeyski

sufficienter Krzymuski

sufficienter M. Fierich

Conclusum

Adprobatur per vota unanimia

Dr Kasparek
h. t. Decanus

Secundum rigorosum

subiit die 31a Octobris 1888

ex scientiis politicis, ex iure publico univ. et austr. nec non ex iure gentium

et sequentia retulit vota:

sufficienter Kasparek

insufficienter Kleczyński

sufficienter Milewski

sufficienter Zoll

sufficienter Krzymuski

Conclusum

Adprobatur per vota maiora

Zoll
h. t. Prodec.

Tertium rigorosum

subiit die 12a Aprilis 1889

ex iure romano, canonico et germanico

et sequentia retulit vota:

sufficienter Zoll

sufficienter Dangel

sufficienter Mamuski

sufficienter Kleczyński

Conclusum

Adprobatur per vota unanimia

Zoll
h. t. Prod.

Adnotationes

Die 13 Aprilis 1889 doctor iuris renuntiatus est

Mobrzyński
h. t. decanus

Nrus 194

Juris candidatus

Dominus

Borisch (Bernardus)

Wachtel

oriundus

Cracovia

qui teste absolutorio de dato

Cracoviae die 13 Aprilis 1886, N. 131

studia juridico-politica

in c. r. Universitate Cracoviensi ab initio semestris aestivi anni scholast. 188½ usque ad finem semestris hiberni anni schol. 188⁵/₆

rite absolvit, ad consequendum gradum doctoris in jure

Primum rigorosum

subiit die 26 Julii 1888

ex iure et processu civili austriaco, ex iure et processu poenali austriaco nec non ex iure mercantili et cambiali

et sequentia retulit vota

sufficienter Zoe

sufficienter Madeyski

insufficienter Krzymuski

sufficienter M Fierich

sufficienter Kasparek

Conclusum

Adprobatur per vota maiora

D Kasparek

L. T. Dwanus

Secundum rigorosum

subiit die

ex

et sequentia retulit vota

Tertium rigorosum

subiit die

ex

et sequentia retulit vota

Adnotationes

Nrus 195

Juris candidatus

Dominus

Jacobus Majer

Orliński

oriundus

Cracovia

qui teste absolutorio de dato Cracoviae die 11 Octobris 1887 N. 30

studia juridico-politica in c. r. Universitate Cracoviensi ab initio semestris hiberni anni scholastici 188 6/7 usque ad finem semestris aestivi anni schol. 188 3/4

rite absolvit, ad consequendum gradum doctoris in jure

Notandum.

Mutavit nomen Pitzele in Orliński cum consensu off. Locumtenent. de die 28/11 1887 N 71810

Primum rigorosum

subiit die 26 Julii 1888

ex iure et processu civili austriaco, ex iure et processu poenali austriaco, ex iure mercantili et cambiali

et sequentia retulit vota:

sufficienter Zoll

sufficienter Madeyski

insufficienter Krzymuski

sufficienter M Fierich

sufficienter Kasparek

Conclusum

Approbatur per vota maiora

Dr Kasparek

h. 2 Decanus

Secundum rigorosum

subiit die 12a Novembris 1888

ex scientiis politicis, ex iure publico universali et austriaco nec non ex iure gentium

et sequentia retulit vota:

insufficienter Kasparek

insufficienter Klarzyński

insufficienter Krzymuski

insufficienter Milewski

insufficienter Zoll

Conclusum

Approbatur per vota unanimia in tres menses

Zoll

h. 1 Praeses

Iterata vice subiit d. 2 Martii 1889 et sequentia retulit vota:

sufficienter Kasparek

sufficienter Klarzyński

insufficienter Milewski

sufficienter Mobrzyński

Conclusum

Approbatur per maiora

Mobrzyński

h. 1 decanus

Tertium rigorosum

subiit die 22 Julii 1889 ~~2 Martii 1889~~

ex ~~scientiis~~ iure romano, germanico et canonico

et sequentia retulit vota:

sufficienter Zoll

correxi mobile ~~sufficienter~~

Mobrzyński

sufficienter Langer

valde bene Ulanowski

Conclusum

approbatur per unanimia

Mobrzyński

decanus

Adnotationes

Die 27 Julii 1889 doctor iuris renuntiatus est

Mobrzyński

decanus

Nrus 196

Juris candidatus

Dominus

Josephus Idziński

oriundus

Resovia in Galicia

qui teste absolutorio de dato Vindobona die 11 Aprilis 1883 l. 631

studia juridico-politica in c. r. Universitate Cracoviensi et Vindobonensi ab initio semestris hiberni 1888/89 usque ad finem semestris 27 Aprilis 1882

rite absolvit, ad consequendum gradum doctoris in jure

Primum rigorosum

subiit die 27 Julii 1888

ex iure romano, germanico et canonico

et sequentia retulit vota:

sufficienter Zoll

sufficienter Bobrzyński

sufficienter Dargun

sufficienter Krzymuski

sufficienter Kasparek

Conclusum

Adprobatur per vota unanimia

Dr Kasparek
h. t. Decanus

Secundum rigorosum

subiit die 12a Aprilis 1889

ex scientiis politicis, ex iure publico unio. et austr. nec non ex iure gentium.

et sequentia retulit vota:

sufficienter Kasparek

sufficienter Klemensiewicz

sufficienter Milewski

sufficienter Zoll

Conclusum

Adprobatur per vota unanimia

Zoll
h. t. Prod.

Tertium rigorosum

subiit die 20 Julii 1892

ex iure et processu civili austr., ex iure et processu poenali austr., nec non ex iure mercantili et cambiali

et sequentia retulit vota

sufficienter Zoll

sufficienter Rosenbaum

sufficienter Gorski

sufficienter Krzymuski

Conclusum.

Adprobatur per vota unanimia.

Krzymuski
h. t. dec.

Adnotationes

Die 22 Julii 1892

Doctor juris renuntiatus est

Krzymuski
h. t. dec.

Nrus 197

Juris candidatus

Dominus

Ladislaus (recte Wolf)

Rubinstein

oriundus

Cracovia

qui teste absolutorio de dato Leopoli die 1 Aprilis 1887, N. 55

studia juridico-politica in c. r. Universitate Leopoliensi ab initio semestris aestivi anni schol. 188²/₃ usque ad finem semestris hiberni anni schol. 188⁶/₇

rite absolvit, ad consequendum gradum doctoris in jure

Primum rigorosum

subiit die 27 Julii 1888

ex iure et processu civili austriaco, ex iure et processu poenali austr., nec non ex iure mercantili et cambiali

et sequentia retulit vota:

sufficienter Zell

sufficienter Madeyski

insufficienter Krzymuski

sufficienter M. Fierich

sufficienter Kasparek

Conclusum

Approbatur per vota maiora

Dr Kasparek

h. t. Decanus

Secundum rigorosum

subiit die 19a Martii 1889

ex scientiis politicis, ex iure publico universali et austr. nec non ex iure gentium

et sequentia retulit vota:

insufficienter Kasparek

insufficienter Klemyński

insufficienter Milewski.

insufficienter Krzymuski

insufficienter Zell

Conclusum

~~Approbatur~~

Reprobatur in tres menses

Zell

h. t. Prov.

Iterata vice die 2. Decembris 1889.

insufficienter Kasparek

insufficienter Klemyński

insufficienter Milewski.

~~Conclusum~~ insufficienter Madeyski

Conclusum

Reprobatur in annum unum per unanimia

Madeyski

h. t. dec.

Secundum ~~Tertium~~ rigorosum

iterata vice

subiit die 19 Decembris 1890

ex scientiis politicis et iure publico universali et austr. nec non et iure gentium

et sequentia retulit vota:

sufficienter Kasparek

sufficienter Klemyński

sufficienter Milewski.

sufficienter Krzymuski

Conclusum

approbatur per vota unanimia

Klemyński

h. t. Dec.

Tertium rigorosum ex iure romano, germanico et canonico subiit die 5 decembris 1892 et sequentia retulit vota

sufficienter Zell

sufficienter Kasparek

insufficienter Dargun

sufficienter ~~App~~ Madeyski

Approbatur per vota maiora

Dargun

h. t. Decanus

Adnotationes

Die 6 Decembris 1892 doctor juris renuntiatus est

Krzymuski

promotor

Nrus 198

Juris candidatus

Dominus

Romanus Petrus

Kulczycki

oriundus

Sniatyn in Galicia

qui teste absolutorio de dato

Leopoli, die 31 Julii 1884, N. 144

studia juridico-politica

in c. r. universitate Leopoliensi ab initio semestris hiberni anni schol. 1880/1 usque ad finem semestris aestivi anni schol. 1883/4

rite absolvit, ad consequendum gradum doctoris in jure

Primum rigorosum

subiit die 28 Julii 1888

ex iure et processu civili austriaco, ex iure et processu poenali austr., nec non ex iure mercantili et cambiali

et sequentia retulit vota:

insufficienter Zoll

sufficienter Dr Krzymuski

sufficienter M Fierich

sufficienter Karpaczy

Conclusum

Approbatur per vota maiora

Dr Karpaczy

h. t. Decanus

Secundum rigorosum

subiit die 11 Junii 1889

ex iure romano, germanico et canonico

et sequentia retulit vota:

sufficienter Zoll

insufficienter Dargun

sufficienter Ulanowski

sufficienter M Obrzycki

Conclusum

Approbatur per maiora

M Obrzycki

h. t. decanus

Tertium rigorosum

subiit die 30 Octobris 1889

ex scientiis politicis, ex iure publico universali et austriaco, nec non ex iure gentium

et sequentia retulit vota

sufficienter Karpaczy

sufficienter Kluczycki

sufficienter M Lewski

sufficienter Zoll

Conclusum

Approbatur per vota unanimia

Zoll

h. t. decani v. g.

Adnotationes

Die 31. Octobris 1889

Doctor iuris

renuntiatus est

Karpaczy

h. t. Decani vicis gerens

Nrus 199

Juris candidatus

Dominus

Ladislaus

Dańczak

, oriundus

Sokołów in Galicia

qui teste absolutorio de dato Cracoviae die 16. Februarii 1887 N. 83

studia juridico-politica in c. r. Universitate Cracoviensi ab initio semestris hiberni anni scholast. 188 2/3 usque ad finem semestris aestivi anni 188 5/6

rite absolvit, ad consequendum gradum doctoris in jure

Primum rigorosum

subiit die 30. Julii 1888

ex scientiis politicis, ex iure publico universali et austriaco, nec non ex iure gentium

et sequentia retulit vota

sufficienter

Kasparek

sufficienter

Klemensiewicz

sufficienter

Madeyski

sufficienter

[illegible]

Conclusum

Adprobatur per vota unanimia

Dr Kasparek

h. t. Decanus

Secundum rigorosum

subiit die

ex

et sequentia retulit vota

Tertium rigorosum

subiit die

ex

et sequentia retulit vota

Adnotationes

Nrus 200

Juris candidatus

Dominus

Augustus

Wieland

oriundus

Bruna (Brünn) in Moravia

qui teste absolutorio de dato Vindobonae die 15 Aprilis 1886 l. 540

studia juridico-politica in r. r. Universitate Vindobonensi ab initio semestris hiberni a. schol. 1880/1 usque ad finem semestris hiberni 1885/6

rite absolvit, ad consequendum gradum doctoris in jure

Primum rigorosum

subiit die 31 Julii 1888

ex iure et processu civili austriaco, ex iure et processu poenali austriaco, et iuri mercantili et cambiali

et sequentia retulit vota

sufficienter Zoll

sufficienter Chadeyski

sufficienter Krzymuski

sufficienter M Fierich

sufficienter Karpaty

Conclusum

Adprobatur per vota unanimia

Karpaty
h. t. Decanus

Secundum rigorosum

subiit die 30 Julii 1890

ex scientiis politicis, ex iure publico universali et austriaco, nec non ex iure gentium

et sequentia retulit vota

sufficienter Karpaty

sufficienter Klemensiewicz

sufficienter Milewski

sufficienter Krzymuski

Conclusum

adprobatur per vota unanimia.

Chadeyski
h. t. dec.

Tertium rigorosum

subiit die 16 Januarii 1891

ex jure romano-germanico et canonico

et sequentia retulit vota

sufficienter Zoll

sufficienter Dargun

insufficienter Ulanowski

sufficienter Klemensiewicz

Conclusum

Adprobatur per vota maiora

Klemensiewicz
h. t. Decanus

Adnotationes

Die 17 januarii 1891

Doctor juris renuntiatus est

Klemensiewicz
h. t. Decanus

Nrus 201.

Juris candidatus

Dominus

Martinus

Feintuch

oriundus

Cracovia

qui teste absolutorio de dato Cracoviae d. 31 Julii 1888 No 205

studia juridico-politica in c.r. universitate Cracoviensi ab initio semestris hiberni a. 1884/5 ad finem sem. aestivi a. 1887/8

rite absolvit, ad consequendum gradum doctoris in jure

Primum rigorosum

subiit die 1 Octobris 1888

ex iure et processu civili, iure et processu poenali, iure mercantili et cambiali

et sequentia retulit vota:

valde bene Zoll

valde bene Krzymaski

valde bene M Fierich

valde bene Dargun

valde bene Mobrzyński

Conclusum.

Approbatur per vota unanimia cum applausu

Mobrzyński
h. t. decanus

Secundum rigorosum

subiit die 31a Decembris 1888

ex scientiis politicis, ex iure publico universali et austriaco, nec non ex iure gentium

et sequentia retulit vota:

sufficienter Karpaty

sufficienter Kurzyński

sufficienter Dargun

sufficienter Zoll

sufficienter Mobrzyński

Conclusum

Approbatur per vota unanimia

Mobrzyński
h. t. decanus

Tertium rigorosum

subiit die 1a Aprilis 1889

ex iure romano, canonico et germanico

et sequentia retulit vota:

sufficienter Zoll

valde bene Dargun

sufficienter Ulanowski

sufficienter Krzymaski

Conclusum

Adprobatur per vota unanimia

Zoll
h. t. Prod.

Adnotationes

Die 3a Aprilis 1889 doctor iuris renuntiatus est

Zoll
h. t. Prod.

Nrus ~~202~~

Juris candidatus

Dominus

Jacobus Hermannus

Mütz

oriundus

Tarnovia in Galicia

qui teste absolutorio de dato

31 Julii 1888

Cracoviae n° 177

studia juridico-politica

in ex. universitate Cracoviensi ab initio semestris hiberni a. 1884/5 ad finem semestris aestivi a. 1887/8

rite absolvit, ad consequendum gradum doctoris in jure

Primum rigorosum

subiit die 2 Octobris 1888

ex iure et processu civili, iure et processu poenali, iure mercantili et cambiali.

et sequentia retulit vota

sufficienter Zoll

sufficienter Krzymuski

sufficienter M. Fierich

sufficienter Bobrzyński

Conclusum

Approbatur per vota unanimia

Bobrzyński

h. t. decanus

Secundum rigorosum

subiit die 18a Decembris 1888

ex scientiis politicis, ex iure publico universali et austriaco, necnon ex iure gentium

et sequentia retulit vota

sufficienter Kayserl

sufficienter Klemensiewicz

insufficienter Milewski

sufficienter Zoll

Conclusum

Approbatur per vota maiora

Zoll

h. t. Prodecan

Tertium rigorosum

subiit die 19a Decembris 1889

ex iure romano, canonico et germanico

et sequentia retulit vota

insufficienter Zoll

sufficienter Dargun

sufficienter Ulanowski

sufficienter Krzymuski

Conclusum

Approbatur per vota maiora

Zoll

Adnotationes

Die 20a Martii 1889 doctor iuris renuntiatus est

Zoll

Nrus 203.

Juris candidatus

Dominus

Israel Fischlowitz

oriundus

Cracovia

qui teste absolutorio de dato Cracoviae d. 31 Julii 1888 nº 206

studia juridico-politica in c. r. universitate Cracoviensi ab initio semestris hiberni a. 1884/5 ad finem semestris aestivi a. 1887/8

rite absolvit, ad consequendum gradum doctoris in jure

Primum rigorosum

subiit die 3 Octobris 1888

ex iure et processu civili, iure et processu poenali, iure mercantili et cambiali

et sequentia retulit vota

sufficienter Zoll

sufficienter Krzymuski

sufficienter M Fierich

valde bene Rosenblatt

sufficienter Mobrzyński

Conclusum

Approbatur per unanimia

Mobrzyński

h. t. decanus

Secundum rigorosum

subiit die 20 Novembris 1888

ex scientiis politicis, ex iure publico univers. et austr. nec non ex iure gentium

et sequentia retulit vota

sufficienter Kaparek

sufficienter Klemyński

sufficienter Milewski

sufficienter Krzymuski

sufficienter Zoll

Conclusum

Adprobatur per vota unanimia

Zoll

h. t. Prodec.

Tertium rigorosum

subiit die 11a Februarii 1889

ex iure romano, canonico et germanico

et sequentia retulit vota

sufficienter Zoll

valde bene Dangus

sufficienter Ulanowski

sufficienter Krzymuski

Conclusum

Adprobatur per vota unanimia

Zoll

h. t. Prod.

Adnotationes

Die 13a Februarii 1889 doctor iuris renuntiatus est

Zoll

h. t. Prodec.

Nrus 204

Juris candidatus

Dominus

Josephus Carolus

Kaden

oriundus

Cracovia

qui teste absolutorio de dato Cracoviae d. 20 Septembris 88 N° 223

studia juridico-politica in ex. universitate Cracoviensi ab initio semestris hiberni a. 1884/5 ad finem semestris aestivi a. 1887/8

rite absolvit, ad consequendum gradum doctoris in jure

Primum rigorosum

subiit die 6 Octobris 1888

ex iure et processu civili, iure et processu poenali, iure mercantili et cambiali

et sequentia retulit vota

sufficienter Zoll

sufficienter Krzymuski

sufficienter M Fierich

sufficienter Rosenbeck

sufficienter M Obrzyński

Conclusum

Approbatur per vota unanimia

M Obrzyński

h. t. decanus

Secundum rigorosum

subiit die 23a Februarii 1889

ex scientiis politicis, ex iure publico universali et austr. nec non ex iure gentium

et sequentia retulit vota

sufficienter Kasparek

sufficienter Klemyński

sufficienter Milewski

sufficienter Zoll

Conclusum

Adprobatur per vota unanimia

Zoll

h. t. Prov.

Tertium rigorosum

subiit die 30 Aprilis 1889

ex iure romano, canonico et germanico

et sequentia retulit vota

sufficienter Zoll

sufficienter Dargun

sufficienter Ulanowski

sufficienter M Obrzyński

Conclusum

Approbatur per unanimia

M Obrzyński

h. t. decanus

Adnotationes

Nrus ~~223~~ 205

Juris candidatus

Dominus

Gustavus Adolphus Kaden

oriundus

Cracovia

qui teste absolutorio de dato Cracoviae 20. IX. 88. N° 222

studia juridico-politica in c. r. universitate Cracoviensi ab initio semestris hiberni a. 1884/5 ad finem semestris aestivi a. 1887/8 rite absolvit, ad consequendum gradum doctoris in jure

Primum rigorosum

subiit die 6 Octobris 1888

ex iure et processu poenali, iure et processu civili, iure mercantili et cambiali

et sequentia retulit vota

sufficienter Loes

sufficienter Krzymuski

sufficienter M. Fierich

sufficienter Rosenblatt

sufficienter Bobrzyński

Conclusum

Approbatur per vota unanimia

Bobrzyński

h. T. decanus

Secundum rigorosum

subiit die 23a Februarii 1889

ex scientiis politicis, ex iure publico universali et austriaco nec non ex iure gentium

et sequentia retulit vota

sufficienter Karpaty

sufficienter Kleczyński

sufficienter Milewski

sufficienter Loes

Conclusum

Approbatur per vota unanimia

Loes

h. t. Stroz.

Tertium rigorosum

subiit die 30 Aprilis 1889

ex iure romano, germanico et canonico

et sequentia retulit vota

sufficienter Loes

sufficienter Dargun

sufficienter Ulanowski

sufficienter Bobrzyński

Conclusum

Approbatur per unanimia

Bobrzyński

h. T. decanus

Adnotationes

Nrus ~~222~~ 206

Juris candidatus

Dominus

Vitoldus Walter Chwalibogowski

oriundus

Cracovia

qui teste absolutorio de dato Cracoviae, 19. Septembris 1888.

studia juridico-politica in c. r. Universitate Cracoviensi ab initio semestris hiberni 1884/5 usque ad finem aestivi 1887/8

rite absolvit, ad consequendum gradum doctoris in jure

Primum rigorosum

subiit die 10. Octobris 1888.

ex jure et processu civili, jure et processu poenali, jure mercantili et cambiali

et sequentia retulit vota:

Sufficienter Madeyski

Sufficienter Krzymuski

Sufficienter M. Ferioli

Sufficienter Rosenblatt

Conclusum

Approbatur per vota maxima

Madeyski

h. t. dec. vicegerens

Secundum rigorosum

subiit die 19a Decembris 1888

ex scientiis politicis, ex iure publico universali et austriaco non ex iure gentium

et sequentia retulit vota:

Sufficienter Karpaty

Insufficienter Dunajewski

Sufficienter Milewski

Sufficienter Madeyski

Sufficienter Zoll

Conclusum

Approbatur per vota maxima

Zoll

h. t. Praeses.

Tertium rigorosum

subiit die 2a Aprilis 1889

ex iure romano, canonico et germanico

et sequentia retulit vota:

Sufficienter Zoll

Valde bene Langer

Sufficienter Ulanowski

Sufficienter Krzymuski

Conclusum

Approbatur per vota unanimia

Zoll

h. t. Praes.

Adnotationes

Die 5a Aprilis 1889 solor iuris renuntiatus est

Zoll

h. t. Praes.

Nrus ~~225~~ 207

Juris candidatus

Dominus

Josephus

Henoch

oriundus

Cracovia

qui teste absolutorio de dato Cracoviae d. 19 Septembris 1888 n. 221.

studia juridico-politica in c. r. universitate Cracoviensi ab initio semestris hiberni a. 1884/5 ad finem semestris aestivi a. 1887/8

rite absolvit, ad consequendum gradum doctoris in jure

Primum rigorosum

subiit die 25 octobris 1888

ex iure et processu civili, iure et processu poenali, iure mercantili et cambiali

et sequentia retulit vota

sufficienter Loe

sufficienter Madeyski

sufficienter Krzymuski

sufficienter M. Fierich

sufficienter M. Obrzycki

Conclusum

Approbatur per maioriam

M. Obrzycki

h. t. decanus

Secundum rigorosum

subiit die 18a ~~Octobris~~ Martii 1889

ex scientiis politicis, ex iure publico universali et austr. nec non ex iure gentium

et sequentia retulit vota:

insufficienter Karpaus

sufficienter Kurzyński

sufficienter Milewski

sufficienter Dargun

sufficienter Loe

Conclusum

Approbatur per vota maiora

Loe

h. t. Prod.

Tertium rigorosum

subiit die 27a Junii 1889

ex jure romano, canonico et germanico

et sequentia retulit vota:

sufficienter Loe

sufficienter Dargun

sufficienter Ulanowski

sufficienter M. Obrzycki

Conclusum

Approbatur per maioriam

M. Obrzycki

h. t. decanus

Adnotationes

Die 1a Julii 1889 Nobilar iuris renuntiatus est.

Loe

h. t. Prod.

Nrus ~~226~~ 208

Juris candidatus

Dominus

Emilius Thaddaeus Lucas

Wolniewicz

oriundus

Dębicz in magno ducatu posnaniensi

qui teste absolutorio de dato

Cracoviae d. 31 Julii 88 n: 211

studia juridico-politica

in univ. Cracov. ab initio semestris a. 1884/5 ad finem semestris activi a. 1887/8

rite absolvit, ad consequendum gradum doctoris in jure

Primum rigorosum

subiit die 24 Octobris 1888

ex iure et processu civili, iure et processu penali, iure mercantili et cambiali

et sequentia retulit vota

sufficienter Zoll

sufficienter Madeyski

sufficienter Wrzymski

sufficienter M Fierich

sufficienter Mobrzycki

Conclusum

Approbatur per unanimia

Mobrzycki

h. t. decanus

Secundum rigorosum

subiit die 13a Februarii 1889

ex scientiis politicis, ex iure publico universali et austr. nec non ex iure gentium

et sequentia retulit vota

sufficienter Kasparek

sufficienter Klimpski

valde bene Milewski

sufficienter Zoll

Conclusum

Approbatur per vota unanimia

Zoll

Tertium rigorosum

subiit die 7 Junii 1889

ex iure romano, canonico et germanico

et sequentia retulit vota

sufficienter Zoll

sufficienter Dargun

sufficienter Manowski

sufficienter Mobrzycki

Conclusum

Approbatur per unanimia

Mobrzycki

Adnotationes

Dr prav

11 VI 1889

Nrus ~~227~~ 209

Juris candidatus

Dominus

Leopoldus Ladislaus

Jaworski

oriundus

Karsy in Regno Poloniae

qui teste absolutorio de dato

Cracoviae die 3 Octobris 1888

studia juridico-politica

in c.r. Universitate Cracoviensi ab initio semestr. hiber. 1884/5 usque ad finem semestris aestivi anni schol. 1887/8

rite absolvit, ad consequendum gradum doctoris in jure

Primum rigorosum

subiit die 25 Octobris 1888

ex iure et processu civili, iure et processu poenali, iure mercantili et cambiali

et sequentia retulit vota

valde bene Madeyski

valde bene Krzymuski

valde bene Zoll

valde bene M. Fierich

Conclusum

Approbatur per vota unanimia cum applausu

Zoll
h.t. Prodecanus

Secundum rigorosum

subiit die 26a Februarii 1889

ex iure romano, canonico et germanico

et sequentia retulit vota

valde bene Zoll

valde bene Dargun

valde bene Ulanowski

valde bene Krzymuski

Conclusum

Approbatur per vota unanimia cum applausu

Zoll
h.t. Prod.

Tertium rigorosum

subiit die 8 Junii 1889

ex scientiis politicis, iure publico universali et austriaco nec non ex iure gentium

et sequentia retulit vota

valde bene Kasperski

sufficienter Klempiński

sufficienter Dargun

sufficienter Krzymuski

sufficienter Bobrzyński

Conclusum

Approbatur per unanimia

Bobrzyński
h.t. decanus

Adnotationes

Die 18 Junii 1889

Doctor iuris renuntiatus est

Zoll
h.t. Prodec.

Nrus 210.

Juris candidatus

Dominus

Ferdinandus Adamus Seeliger

oriundus

Przemyślany in Galicia

qui teste absolutorio de dato 31a Julii 1888 Nr 209 (Cracovia)

studia juridico-politica a semestre hib. 1884/5 usque ad finem semestris aestivi 1887/8

rite absolvit, ad consequendum gradum doctoris in jure

Primum rigorosum

subiit die 25a Octobris 1888

ex iure et processu civili austr., iure mercantili et cambiali, nec non ex iure et processu criminali

et sequentia retulit vota:

sufficienter Zoll

sufficienter Madeyski

sufficienter Krzymuski

~~sufficienter Zoll~~

sufficienter M Fierich

Conclusum

Adprobatur per vota unanimia

Zoll

h. t. Prodecanus

Secundum rigorosum

subiit die 22a Decembris 1888

ex scientiis politicis, ex iure publico universali et austriaco, nec non ex iure gentium

et sequentia retulit vota:

sufficienter Kasparek

sufficienter Kluczyński

sufficienter Milewski

sufficienter Zoll

sufficienter Bobrzyński

Conclusum

~~Bobrzyński~~

Approbatur per vota unanimia

Bobrzyński

h. t. decanus

Tertium rigorosum

subiit die 11a Aprilis 1889

ex iure romano, canonico et germanico

et sequentia retulit vota:

sufficienter Zoll

sufficienter Dangun

insufficienter Ulanowski

sufficienter Kluczyński

Conclusum

Adprobatur per vota maiora

Zoll

h. t. Prod.

Adnotationes

Die 13 Aprilis 1889 doctor iuris renuntiatus est.

Bobrzyński

h. t. decanus

Nrus 211

Juris candidatus

Dominus

Bernardus Langrock

oriundus

Cracovia

qui teste absolutorio de dato Cracovia die 31a Julii 1888 Nr 194

studia juridico-politica in c. r. Universitate Cracoviensi ab initio sem. hib. 1884/5 usque ad finem a. sch. 1887/8

rite absolvit, ad consequendum gradum doctoris in jure

Primum rigorosum

subiit die 24a Octobris 1888

ex iure et processu civili austr., ex iure cambiali et mercantili, nec non ex iure et processu poenali

et sequentia retulit vota

sufficienter Zoll

valde bene Chadeyski

valde bene Krzymuski

sufficienter Karpaski

Conclusum

Adprobatur per vota unanimia

Zoll

h. t. Prodec

Secundum rigorosum

subiit die 28 Februarii 1889

ex scientiis politicis, iure publico universali et austriaco nec non ex iure gentium

et sequentia retulit vota

sufficienter Karpaski

sufficienter Klemiński

insufficienter Milewski

sufficienter Zoll

sufficienter Mobrzycki

Conclusum

Approbatur per vota maiora

Mobrzycki

h. t. decanus

Tertium rigorosum

subiit die 21 Junii 1889

ex iure romano, canonico et germanico

et sequentia retulit vota

sufficienter Zoll

sufficienter Mobrzycki

sufficienter Langun

sufficienter Ulanowski

Conclusum

Approbatur per unanimia

Mobrzycki

h. t. decanus

Adnotationes

Die 22 Junii 1889 doctor iuris renuntiatus est

Mobrzycki

h. t. decanus

Nrus 212

Juris candidatus

Dominus

Felix Słotwiński

oriundus

Kamionka in regno Poloniae

qui teste absolutorio de dato

Cracovia die 8a Aprilis 1888 Nr 110

studia juridico-politica

in c. r. Universitate Cracoviensi ab initio sem. hib. 1882/3 usque ad finem sem. aest. 1885/6

rite absolvit, ad consequendum gradum doctoris in jure

Primum rigorosum	Secundum rigorosum	Tertium rigorosum	Adnotationes
subiit die 27o Octobris 1888	subiit die	subiit die	
ex iure et processu civili austr., ex iure cambiali et mercantili, nec non ex iure et processu poenali	ex	ex	
et sequentia retulit vota	et sequentia retulit vota	et sequentia retulit vota	
sufficienter Zoll			
sufficienter Karpaty			
sufficienter Rosenbeck			
sufficienter Krzymuski			
Conclusum			
Approbatur per vota unanimia. Zoll h. t. Prodec			

Nrus 213

Juris candidatus

Dominus

Henricus Petrus Sigismundus comes Krasiński

oriundus

Rejmentarzówka in Russia

qui teste absolutorio de dato Cracoviae d. 31 Julii 1888 N: 212

studia juridico-politica in c. r. universitate Cracoviensi ab initio semestris hiberni a. 1887/5 ad finem semestris aestivi a. 1887/8

rite absolvit, ad consequendum gradum doctoris in jure

Primum rigorosum

subiit die 2 Novembris 1888

ex iure et processu civili, iure et processu poenali, iure mercantili et cambiali

et sequentia retulit vota

sufficienter Łoś

sufficienter Madeyski

sufficienter Kasparek

sufficienter Krzymuski

sufficienter Mobrzyński

Conclusum

Approbatur per unanimia

Mobrzyński
h. t. decanus

Secundum rigorosum

subiit die 3a Maii 1889

ex scientiis politicis, ex iure publico universal et austr., nec non ex iure gentium

et sequentia retulit vota:

sufficienter Kasparek

insufficienter Krzymuski

sufficienter Krzymuski

sufficienter Łoś

Conclusum.

Adprobatur per vota maiora

Łoś
hist. Prod.

Tertium rigorosum

subiit die 27 Martii 1890

ex jure romano, canonico et germanico

et sequentia retulit vota:

sufficienter Łoś

sufficienter Kasparek

insufficienter Ulanowski

sufficienter Krzymuski

sufficienter Madeyski

Conclusum

Adprobatur per vota majora

Madeyski
hist. dec.

Adnotationes

Die 3. Aprilis 1890 doctor juris renuntiatus est

Madeyski
h. t. dec.

Nrus 214

Juris candidatus

Dominus

Stephanus Joannes Bernacki

oriundus

Cracovia

qui teste absolutorio de dato Cracovia 31a Julii 1888 Nr 190

studia juridico-politica in c. r. Universitate Cracoviensi ab initio sem. hib. 1884/5 usque ad finem sem. aest. 1887/8

rite absolvit, ad consequendum gradum doctoris in jure

Primum rigorosum

subiit die 15a Novembris 1888

ex scientiis politicis, ex iure publico universali et austr. - nec non ex iure gentium

et sequentia retulit vota:

sufficienter Karpaty

sufficienter Kunyński

insufficienter Milewski

sufficienter Zoll

insufficienter Madeyski

Conclusum

Adprobatum per vota maiora

Zoll

h. t. Prodec.

Secundum rigorosum

subiit die

ex

et sequentia retulit vota

Tertium rigorosum

subiit die

ex

et sequentia retulit vota

Adnotationes

Nrus 215

Juris candidatus

Dominus

Henricus

Hanasiewicz

oriundus

Buligród in Galicia

qui teste absolutorio de dato Cracoviae die 31. Julii 1888 l. 210

studia juridico-politica in c. r. Universitate Leopoliensi et Cracoviensi ab initio semestris hiberni anni schol. 188 4/5 usque ad finem semestris aestivi anni scholastici 188 7/8

rite absolvit, ad consequendum gradum doctoris in jure

Primum rigorosum

subiit die 17. Novembris 1888

ex iure et processu civili austriaco, ex iure et processu poenali austriaco, ex iure mercantili et cambiali

et sequentia retulit vota:

sufficienter Kasparek

sufficienter Wyszyński

sufficienter Chadzyński

sufficienter Zoll

Conclusum

Adprobatur per vota unanimia

Zoll

h. t. Prodn

Secundum rigorosum

subiit die 9a ~~A~~ Decembris 1889

ex iure romano, canonico et germanico

et sequentia retulit vota:

sufficienter Zoll

sufficienter Dargun

insufficienter Ulanowski

sufficienter Wyszyński

Conclusum

Adprobatur per vota maiora

Zoll

h. t. Dec. v. g.

Tertium rigorosum

subiit die 6a Martii 1890

ex scientiis politicis, ex iure publico universali et austr., nec non ex iure gentium

et sequentia retulit vota:

sufficienter Kasparek

sufficienter Klempski

sufficienter Urlewski

sufficienter Zoll

Conclusum

Adprobatur per vota unanimia

Zoll

h. t. Dec. v. g.

Adnotationes

Die 7a Martii 1890 doctor iuris renuntiatus est.

Zoll

h. t. Dec. v. g.

Nrus 216

Juris candidatus

Dominus

Stanislaus Komorowski

oriundus

Cracovia

qui teste absolutorio de dato

26a Septembris 1888 Nr 1. Cracovia

studia juridico-politica

in c. r. Universitate Cracoviensi ab initio sem. hib. 1884/5 usque ad finem sem. aest. 1887/8

rite absolvit, ad consequendum gradum doctoris in jure

Primum rigorosum

subiit die 22a Novembris 1888

ex iure civili et processu civ. austr., ex iure mercantili et cambiali, nec non ex iure et processu poenali

et sequentia retulit vota:

sufficienter Zoll

sufficienter Madeyski

valde bene Dr Krzymuski

sufficienter M Fierich

Conclusum

Adprobatur per vota unanimia Zoll h. t. Pro Dec.

Secundum rigorosum

subiit die 15 Aprilis 1889

ex scientiis politicis, iure publico universali et austriaco, nec non iure gentium

et sequentia retulit vota

sufficienter Kasperk

sufficienter Klemensiewicz

sufficienter Milewski.

sufficienter M Obrzyński

Conclusum

Approbatur per unanimia M Obrzyński h. t. decanus

Tertium rigorosum

subiit die 22 Maii 1891

ex iure romano, canonico et germanico

et sequentia retulit vota:

sufficienter Zoll

sufficienter Dargun

sufficienter Ulanowski

sufficienter Klemensiewicz

Conclusum

Adprobatur per vota unanimia Klemensiewicz h. t. Dec.

Adnotationes

Die 18 iunii 1891

Doctor juris renuntiatus est

Klemensiewicz h. t. Dec.

Nrus 217

Juris candidatus

Dominus

Adamus Banach

oriundus

Przeworsk in M. Duc. Cracov.

qui teste absolutorio de dato Cracoviae 20 Aprilis 1888 N. 150

studia juridico-politica

in c. r. Universitate Cracoviensi ab initio sem. hib. 1883/4 usque ad finem sem. aest. 1886/7

rite absolvit, ad consequendum gradum doctoris in jure

Primum rigorosum

subiit die 26a Novembris 1888

ex iure et processu civ. austr., ex iure mercantili et cambiali, nec non ex iure et processu poenali

et sequentia retulit vota:

sufficienter Loes

sufficienter Dr Krzymuski

sufficienter M Fierich

insufficienter Rosenheath

Conclusum

Adprobatur per vota maiora

Loes

h. t. Praeses

Secundum rigorosum

subiit die 8a Martii 1889

ex scientiis politicis, ex iure publico univ. et austr., nec non ex iure gentium

et sequentia retulit vota:

sufficienter Kasparek

sufficienter Kunzyński

insufficienter Milewski

sufficienter Dargun

sufficienter Loes

Conclusum

Adprobatur per vota maiora

Loes

h. t. Praeses

Tertium rigorosum

subiit die 31 Maii 1889

ex iure romano, canonico et germano

et sequentia retulit vota

sufficienter Loes

sufficienter Dargun

insufficienter Ulanowski

sufficienter M Obrzycki

Conclusum

Approbatur per maiora

M Obrzycki

h. t. Praeses

Adnotationes

Die 1ma Junii 1889 Doctor iuris renuntiatus est.

Loes

h. t. Praeses

Nrus 218

Juris candidatus

Dominus

Bronislaus Ossoliński

oriundus

Wojnicz in Galicia

qui teste absolutorio de dato 3a Novembris 1888 (Cracovia) Nr. 68

studia juridico-politica in c. r. Universitate Cracoviensi ab initio sem. hib. 1884/5 usque ad sem. aest. 1887/8

rite absolvit, ad consequendum gradum doctoris in jure

Primum rigorosum

subiit die 4a Decembris 1888

ex iure et processu civili austr. ex iure cambiali et mercantili, nec non ex iure ~~gentium~~ et processu poenali

et sequentia retulit vota:

sufficienter Zoll

sufficienter Dr Krzymuski

valde bene M Tierich

sufficienter Rosenbeck

Conclusum

Adprobatur per vota unanimia

Zoll
h. t. Prodn.

Secundum rigorosum

subiit die 4a Junii 1889

ex scientiis politicis, ex iure publico universali et austr. nec non ex iure gentium

et sequentia retulit vota:

sufficienter Kasparek

insufficienter Klemensiński

sufficienter Milewski

sufficienter Zoll

sufficienter Mobrzyński

Conclusum

Approbatur per vota maiora

Mobrzyński
h. t. [illegible]

Tertium rigorosum

subiit die 24. Octobris 1889

ex jure romano, canonico et germanico

et sequentia retulit vota

valde bene Madeyski

sufficienter Kasparek

sufficienter Ulanowski

sufficienter Krzymuski

Conclusum

Adprobatur per vota unanimia

Madeyski
h. t. dec.

Adnotationes

Die 26. Octobris 1889

Doctor iuris renuntiatus est

Kasparek
Decani v. g.

Nrus. 219

Juris candidatus

Dominus

Ladislaus Stanislaus Żurowski

oriundus

Stocina in Galicia

qui teste absolutorio de dato Cracovia die 2da Octobris 1888 Nro 14

studia juridico-politica in c. r. Universitate Cracoviensi ab initio a. sch. 1887/8 usque ad finem a. sch. 1887/8

rite absolvit, ad consequendum gradum doctoris in jure

Primum rigorosum

subiit die 10 Decembris 1888

ex iure romano, canonico, et germanico

et sequentia retulit vota:

sufficienter Zoll

sufficienter Dargun

sufficienter Ulanowski

sufficienter Kleczyński

Conclusum

Adprobatur per vota unanimia Zoll

Secundum rigorosum

subiit die 22 Julii 1889

ex scientiis politicis, ex iure publico universali et austriaco, nec non ex iure gentium

et sequentia retulit vota:

sufficienter Kasparek

sufficienter Kleczyński

sufficienter Milewski

sufficienter Bobrzyński

sufficienter Dargun

Conclusum

Approbatur per unanimia

Bobrzyński

decanus

Tertium rigorosum

subiit die 13a Decembris 1889

ex iure et processu civili austr., ex iure cambiali et mercantili, nec non ex iure et processu poenali

et sequentia retulit vota:

valde bene Zoll

sufficienter Kasparek

sufficienter Krzymuski

sufficienter Dargun

Conclusum

Adprobatur per vota unanimia

Zoll

h. t. Dec. v. g.

Adnotationes

Die 16a Decembris 1889 doctor iuris renuntiatus est

Zoll

h. t. Dec. v. g.

Nrus 220.

Juris candidatus

Dominus

Henricus Antonius Ertel

oriundus

Limanowa in Galicia

qui teste absolutorio de dato Cracoviae die 31 Julii 1888 Nr. 208

studia juridico-politica in c. r. Universitate Cracoviensi et Vindobonensi ab initio anni schol. 1884/5 usque ad finem anni schol. 1887/8.

rite absolvit, ad consequendum gradum doctoris in jure

Primum rigorosum

subiit die 11 Decembris 1888

ex iure et processu civili austriaco, ex iure cambiali et mercantili nec non ex iure et processu poenali

et sequentia retulit vota:

valde bene
Zoll

sufficienter
Madeyski

valde bene
Krzymski

sufficienter
M Fierich

Conclusum

Adprobatur per vota unanimia
Zoll
h. t. Proder

Secundum rigorosum

subiit die 25 Aprilis 1889

ex scientiis politicis, iure publico universali et austriaco nec non ex iure gentium

et sequentia retulit vota

sufficienter
Kaczorowski

sufficienter Klemensiewicz

sufficienter
Zoll

sufficienter
Bobrzyński

Conclusum

Approbatur per unanimia
Bobrzyński
h. t. Decanus.

Tertium rigorosum

subiit die

ex

et sequentia retulit vota

Adnotationes

Nrus 221

Juris candidatus

Dominus

Roscislaus Theophilus Piątkiewicz

oriundus

Tarnopoli in Galicia

qui teste absolutorio de dato

Cracoviae die 23 Septembris 1887, N. 2

studia juridico-politica

in c. r. Universitate Cracoviensi et Vindobonensi ab initio semestris hiberni anni schol. 188 3/4 usque ad finem semestris aestivi anni schol. 188 6/7

rite absolvit, ad consequendum gradum doctoris in jure

Primum rigorosum

subiit die 14 Decembris 1888

ex iure et processu civili austriaco, ex iure et processu poenali austriaco, nec non ex iure mercantili et cambiali

et sequentia retulit vota:

sufficienter Zoll

sufficienter Madeyski

insufficienter Krzymuski

sufficienter M. Fierich

Conclusum

Adprobatur per vota maiora

Zoll

h. t. Drod.

Secundum rigorosum

subiit die 7a Maii 1889

ex iure romano, germanico et canonico

et sequentia retulit vota:

insufficienter Dangun

sufficienter Zoll

insufficienter Ulanowski

insufficienter M. Fierich

Conclusum

Reprobatur per vota maiora in tres menses

Zoll

h. t. Drod.

Iterata vice die 12. Octobris 1889 sequenta retulit vota:

sufficienter Dangun

sufficienter Ulanowski

sufficienter Krzymuski

sufficienter Karpaneck

Conclusum

Adprobatur per vota unanimia

Karpaneck

h. t. decan. v. g.

Tertium rigorosum

subiit die 1 Februarii 1890

ex scientiis politicis, ex iure publico universali et ~~pub~~ austriaco, nec non ex iure gentium

et sequentia retulit vota:

sufficienter Karpaneck

sufficienter Klemyński

insufficienter Milewski

sufficienter Zoll

sufficienter Madeyski

Conclusum

Adprobatur per vota maiora

Madeyski

h. t. dec.

Adnotationes

Die 2a Februarii 1890 doctor iuris renuntiatus est

Zoll

h. t. Dec. v. g.

Nrus 222

Juris candidatus

Dominus

Adamus Eduardus Gadomski

oriundus

Ciężkowice in Galicia

qui teste absolutorio de dato Cracovia, die 20 Novembris 1888 N° 77

studia juridico-politica

in c. r. Universitate Cracoviensi ab initio a. sch. 1887/8 usque ad finem a. sch. 1887/8

rite absolvit, ad consequendum gradum doctoris in jure

Primum rigorosum

subiit die 17 Decembris 1888

ex iure et processu civili austr., ex iure cambiali et mercantili, nec non ex iure et processu poenali

et sequentia retulit vota:

sufficienter Zoll

sufficienter Dr Krzymuski

valde bene M. Fierich

sufficienter Rosenbeat

Conclusum

Adprobatur per vota unanimia

Zoll
h. t. Prodec.

Secundum rigorosum

subiit die 11a Aprilis 1889

ex scientiis politicis, ex iure publico univ. et austr. nec non ex iure gentium

et sequentia retulit vota:

sufficienter Kaspersky

sufficienter Kurzyński

sufficienter Milewski

sufficienter Zoll

Conclusum

Adprobatur per vota unanimia

Zoll
h. t. Prod.

Tertium rigorosum

subiit die

ex

et sequentia retulit vota

Adnotationes

Nrus 223

Juris candidatus

Dominus

Jacobus Goldberg

oriundus

Ropczyce in Galicia

qui teste absolutorio de dato Cracovia die 1 Decembris 1888 N. 79

studia juridico-politica

in c. r. Universitate Cracoviensi ab initio a. sch. 1884/5 usque ad finem a. sch. 1887/8

rite absolvit, ad consequendum gradum doctoris in jure

Primum rigorosum

subiit die 18a Decembris 1888

ex iure et processu civili austr., ex iure cambiali et mercantili, nec non ex iure et processu poenali

et sequentia retulit vota:

sufficienter Zoll

sufficienter Krzymuski

sufficienter M. Fierich

insufficienter Rosenblatt

Conclusum

Adprobatur per vota maiora

Zoll
h. t. Prov.

Secundum rigorosum

subiit die 23a Martii 1889

ex scientiis politicis, ex iure publico universali et austr. nec non ex iure gentium

et sequentia retulit vota:

insufficienter Kasparek

sufficienter Hilewski

sufficienter Krzymuski

sufficienter Dargun

sufficienter Zoll

Conclusum

Adprobatur per vota maiora

Zoll
h. t. Prov.

Tertium rigorosum

subiit die 20 Julii 1889

ex iure romano, germanico et canonico

et sequentia retulit vota

insufficienter Zoll

sufficienter Ulanowski

insufficienter Dargun

insufficienter Mobrzycki

Conclusum

Reprobatur in tres menses

Mobrzycki
decanus

Iterata vice subiit die 19a Octobris 1889 et sequentia retulit vota:

sufficienter Kasparek

sufficienter Zoll

sufficienter Ulanowski

sufficienter Krzymuski

Conclusum

Adprobatur per vota unanimia

Zoll
h. t. Decani v. g.

Adnotationes

Die 24. Octobris 1889

Doctor iuris renuntiatus est.

Kasparek
Decani v. g.

Nrus 224

Juris candidatus

Dominus

Salz

Abraham

oriundus

Tarnovia in Galicia

qui teste absolutorio de dato Vindobona 24 Octobris 1888 N: 1712

studia juridico-politica in c. r. Universitate Vondobonensi ab initio a. sch. 1884/5 usque ad finem a. sch. 1888

rite absolvit, ad consequendum gradum doctoris in jure

Primum rigorosum

subiit die 19a Octobris 1888

ex ~~iure~~ iure et processu civili austr., ex iure cambiali et mercantili, ~~me~~ non ex iure et processu poenali

et sequentia retulit vota:

sufficienter Zoll

sufficienter Madeyski

sufficienter M. Fierich

sufficienter Rosenblatt

Conclusum

Adprobatur per vota unanimia

Zoll

h. t. Prodeci

Secundum rigorosum

subiit die 10a Maii 1889

ex scientiis politicis, ex iure publico univ. et austr. ~~me~~ non ex iure gentium

et sequentia retulit vota:

sufficienter Karpard

sufficienter Klempnicki

insufficienter Milewski

sufficienter Zoll

Conclusum

Adprobatur per vota maiora

Zoll

h. t. Prodeci

Tertium rigorosum

subiit die 4a Decembris 1889

ex iure romano, canonico et germanico

et sequentia retulit vota:

sufficienter Zoll

sufficienter Langen

sufficienter Ulanowski

sufficienter Krzymuski

Conclusum

Adprobatur per vota unanimia

Zoll

h. t. Dec. v. g.

Adnotationes

Die 4a Decembris 1889 doctor iuris renuntiatus est

Zoll

h. t. Dec. v. g.

Nrus 225

Juris candidatus

Dominus

Joannes Streicher

oriundus

Vindobona in Austria inferiori

qui teste absolutorio de dato

Vindobona die 10a Octobris 1888 N. 1637

studia juridico-politica

in c. r. Universitate Vindobonensi ab initio a. sch. 1884/5 usque ad finem a. sch. 1888

rite absolvit, ad consequendum gradum doctoris in jure

Primum rigorosum

subiit die 20a Decembris 1888

ex iure et processu civili austr., ex iure mercantili et cambiali, nec non ex iure et processu poenali

et sequentia retulit vota:

sufficienter Löw

insufficienter Madeyski

insufficienter M Fierich

insufficienter Rosenblatt

Conclusum

~~Adprobatur~~

Reprobatur in tres menses

Löw

h. t. Prodec.

Iterata vice subiit die 3a Maii 1889 et sequentia retulit vota:

sufficienter Löw

sufficienter Krzymuski

sufficienter M Fierich

sufficienter Rosenblatt

Conclusum.

Adprobatur per vota numeraria

Löw

h. t. Prod.

Secundum rigorosum

subiit die 23 Decembris 1889

ex scientiis politicis, ex jure publico univers. et austriaco nec non ex jure gentium

et sequentia retulit vota

sufficienter Karpowski

sufficienter Klemyński

insufficienter Milewski.

sufficienter Löw

sufficienter Madeyski

Conclusum

Adprobatur per vota majora

Madeyski

h. t. dec.

Tertium rigorosum

subiit die

ex

et sequentia retulit vota

Adnotationes

Nrus 226

Juris candidatus

Dominus

Jonas Stein

oriundus

Gaya in Moravia

qui teste absolutorio de dato

Vindobona die 30a Septembris 1885 N: 254

studia juridico-politica

in c. r. Universitate Vindobonensi ab initio a. sch. 1879/80 usque ad finem a. sch. 1884/5

rite absolvit, ad consequendum gradum doctoris in jure

odstąpił od składania rygorozow. Absolutoryum wydano

Bobrzyński

Primum rigorosum

subiit die 20a ~~Octobris~~ Decem 1888

ex iure et processu civili austr. – ex iure mercantili et cambiali, nec non ex iure et processu poenali

et sequentia retulit vota:

insufficienter Zvo

insufficienter Madeyski

insufficienter M Fierich

insufficienter Rosenblatt

Conclusum

Reprobatur in tres menses Zvo

Iterata vice subiit die 17a Junii 1889 et sequentia retulit vota:

insufficienter Zvo

insufficienter Madeyski

insufficienter Krzymuski

insufficienter M Fierich

insufficienter Bobrzyński

Conclusum

Reprobatur in unum annum

Bobrzyński

h. t. decanus

Secundum rigorosum

subiit die ~~13 Julii 1889~~

ex ~~scientiis politicis, iure publico universali et austriaco, nec non ex iure gentium~~

et sequentia retulit vota

Tertium rigorosum

subiit die

ex

et sequentia retulit vota

Adnotationes

Nrus 227.

Juris candidatus

Dominus

Franciscus Eduardus Carolus Herteux

oriundus

Cracovia

qui teste absolutorio de dato 31 Julii 1888

studia juridico-politica

in c. r. Universitate et vindobonensi Cracoviensi ab initio sem. hib. 1884/5 usque ad finem sem. aestivi 1887/8

rite absolvit, ad consequendum gradum doctoris in jure

Primum rigorosum

subiit die 17 m. Januarii 1889

ex jure et processu civili austr. ex jure cambiali et mercantili ex jure et processu poenali

et sequentia retulit vota:

sufficienter Krzymuski

sufficienter M Fierich

insufficienter Rosenblatt

sufficienter Klemyński

Conclusum

adprobatur per vota maiora

Klemyński h. t. Dec. v. g.

Secundum rigorosum

subiit die 17a Maii 1889

ex iure romano, canonico et germanico

et sequentia retulit vota:

insufficienter Zoll

sufficienter Langer

insufficienter Ulanowski

insufficienter M Fierich

Conclusum

Reprobatur per vota maiora in tris mensis

Zoll h. t. Prov.

Iterata vice d. 24. Octobris a. 1889.

sufficienter Madeyski

sufficienter Kasparek

sufficienter Ulanowski

sufficienter Krzymuski

Conclusum

Adprobatur per vota unanimia

Madeyski h. t. dec.

Tertium rigorosum

subiit die 14/4 1890

ex scientiis politicis, ex jure publico universali et austriaco, nec non ex jure gentium

et sequentia retulit vota

sufficienter Kasparek

sufficienter Klemyński

sufficienter Madeyski

sufficienter Zoll

Conclusum

Adprobatur per vota unanimia

Madeyski h. t. d.

Adnotationes

Die 21 Aprilis 1890

Doctor juris renuntiatus est

Zoll h. t. Dec. v. g.

absolutorium wyjęte

~~455~~ 458

Nrus 228

Juris candidatus

Dominus

Juda Leib

Peiper

oriundus

Cracovia

qui teste absolutorio de dato

31 Julii 1888
N. 178

studia juridico-politica

in c. r. universitate Cracoviensi ab initio sem. hiberni anni schol. 1884/5 usque ad finem semestris aestivi 1887/8

rite absolvit, ad consequendum gradum doctoris in jure

Primum rigorosum

subiit die 18 m. Januarii 1889

ex jure et processu civili austriaco ex jure mercantili et cambiali ex jure et processu poenali

et sequentia retulit vota

sufficienter
Wrzymski

sufficienter
M Fierich

sufficienter
Rosenblatt

sufficienter
Kleczyński

Conclusum

Approbatur per vota unanimia

Kleczyński
h. t. Dec. v. ger.

Secundum rigorosum

subiit die 23 Januarii 1890

ex scientiis politicis, ex jure publico univers. et austriaco nec non ex jure gentium

et sequentia retulit vota

sufficienter
Kasparek

sufficienter Kleczyński

sufficienter Milewski

sufficienter
Zoll

sufficienter
Bobrzyński

Conclusum

Approbatur per unanimia

Bobrzyński
h. t. praedecanus

459 ~~456~~

Tertium rigorosum

subiit die 1 Julii 1893

ex iure romano, germanico et canonico

et sequentia retulit vota:

sufficienter
Kasparek

sufficienter
Chadzyński

sufficienter
Wrzymski

Conclusum.

Approbatur per vota unanimia.

Wrzymski
h. t. Dec.

Adnotationes

Die 3 Julii 1893 doctor iuris renuntiatus est

Wrzymski
h. t. dec.

Nrus 229

Juris candidatus

Dominus

Alfredus Romanus Szołajski

oriundus

Cracovia

qui teste absolutorio de dato Cracoviae die 9 m. Decembris 1888 N. 80.

studia juridico-politica in c. r. universitate cracoviensi et vindobonensi ab initio semestris hiberni anni sch. 1884/5 usque ad finem semestris aestivi 1887/8.

rite absolvit, ad consequendum gradum doctoris in jure

Primum rigorosum

subiit die 18 mensis Januarii 1889

ex jure et processu civili austriaco ex jure mercantili et cambiali ex jure et processu poenalis

et sequentia retulit vota:

sufficienter Krzymuski

sufficienter M. Fierich

sufficienter Rosenbeato

sufficienter Klemyński

Conclusum

Approbatur per vota unanimia

Klemyński h. t. dec. v. g.

Secundum rigorosum

subiit die 15a Maii 1889

ex scientiis politicis, ex iure publico universali et austr., nec non ex iure gentium

et sequentia retulit vota:

sufficienter Kasparek

sufficienter Klemyński

sufficienter Milewski

sufficienter Lues

Conclusum

Adprobatur per vota unanimia

Lues h. t. Strad.

Tertium rigorosum

subiit die 30 Julii 1900

ex iure romano, germanico et canonico.

et sequentia retulit vota:

sufficienter Lues

sufficienter Kasparek

sufficienter Ulanowski

Conclusum.

Adprobatur per vota unanimia

Ulanowski h. t. Decanus

Adnotationes

Doctor iuris renuntiatus d. 30/VII. 1900

Ulanowski h. t. decanus.

Nrus 230

Juris candidatus

Dominus

Mauritius Raber

oriundus

Kojszówka in Galicia

qui teste absolutorio de dato 20 m. Novembris 1888 N. 75

studia juridico-politica in c. r. universitate cracoviensi ab initio semestris hiberni a. sch. 1884/5 usque ad finem semestris aestivi 1887/8

rite absolvit, ad consequendum gradum doctoris in jure

Primum rigorosum

subiit die 21 m. Januarii 1889

ex jure et processu civili austr. et jure et processu poenali necnon et jure mercantili et cambiali.

et sequentia retulit vota:

insufficienter Krzymuski

insufficienter M. Fierich

sufficienter Roscublatt

insufficienter Klemyński

Conclusum

Reprobatur per vota maiora in tres menses

Klemyński h. t. Dec. v. gr.

Secundum rigorosum

subiit die

ex

et sequentia retulit vota

Tertium rigorosum

subiit die

ex

et sequentia retulit vota

Adnotationes

Nrus 231.

Juris candidatus

Dominus

Salomon Scholem

oriundus

Cracovia

qui teste absolutorio de dato Cracoviae die 31 Julii 1888 N. 179

studia juridico-politica in c. r. universitate cracoviensi ab initio semestris hiberni anni schol. 1887/8 usque ad finem semestris aestivi anni 1887/8

rite absolvit, ad consequendum gradum doctoris in jure

Primum rigorosum

subiit die 22 m. Januarii 1889

ex jure et processu civili austr. ex jure cambiali et mercantili ex jure et processu poenali

et sequentia retulit vota :

sufficienter Krzymuski

valde bene M Fierich

sufficienter Rosenbeat

sufficienter Klemyński

Conclusum

Approbatur per vota unanimia

Klemyński h. t. Dec. v. g.

Secundum rigorosum

subiit die 27 Januarii 1890

ex ‡ scientiis politicis, ex jure publico universali et austriaco nec non ex jure gentium

et sequentia retulit vota

sufficienter Kasparek

sufficienter Klemyński

sufficienter Milewski

sufficienter M Obrzyński

sufficienter Sladeyski

Conclusum

Adprobatur per unanimia

Sladeyski h. t. Dec.

Tertium rigorosum

subiit die 23 Maii 1891

ex jure romano, germanico et canonico

et sequentia retulit vota :

sufficienter Zoe

valde bene Dangun

sufficienter Ulanowski

sufficienter Klemyński

sufficienter Krzymuski

Conclusum

Adprobatur per vota unanimia

Klemyński h. t. Dec.

Adnotationes

Die 26 maii 1891

Doctor juris renuntiatus est

Klemyński h. t. Dec.

Nrus 232

Juris candidatus

Dominus

Stanislaus Joannes Kolor

oriundus

Podgorze (grodzie) in Galicia

qui teste absolutorio de dato 5 Novembris 1887 N. 65

studia juridico-politica

~~5 Novem~~ in c. r. universitate Cracoviensi ab initio semestris hiberni a. sch. 1883/4 usque ad finem sem. aestivi 1886/7

rite absolvit, ad consequendum gradum doctoris in jure

Primum rigorosum

subiit die 26 Januarii 1889

ex jure et processu civili austr. ex jure cambiali et mercantili, ex jure et processu poenali.

et sequentia retulit vota:

sufficienter Krzymuski

sufficienter M. Fierich

sufficienter Rosenblatt

sufficienter Klemyński

Conclusum

Approbatur per unanimia

Klemyński
h. l. Dec. v. g.

Secundum rigorosum

subiit die 18 Martii 1891

ex scientiis politicis, ex iure publico universali et austriaco, nec non ex iure gentium

et sequentia retulit vota:

sufficienter Kayzarek

sufficienter Klemyński

sufficienter Milewski

sufficienter Krzymuski

Conclusum

approbatur per vota unanimia

Klemyński
h. l. Dec.

Tertium rigorosum

subiit die 18 martii 1893

ex iure romano, germanico et canonico

et sequentia retulit vota:

sufficienter Lille

sufficienter Ulanowski

sufficienter Klemyński

sufficienter Dargen

Conclusum

Approbatur per vota unanimia

Dargen
h. l. Decanus

Adnotationes

Promotus in doctorem die 20 martii 1893

Dargen
h. l. Decanus

Nrus 233.

Juris candidatus

Dominus

Marcellus

Lebedowicz

oriundus

Neo-Sandecz in Galicia

qui teste absolutorio de dato Cracoviae 17 Octobris 1888 Nr. 43

studia juridico-politica

in c. r. universitate Cracoviensi ab initio semestris hiberni a. 1884/5 ad finem semestris aestivi a. 1887/8

rite absolvit, ad consequendum gradum doctoris in jure

Primum rigorosum	Secundum rigorosum	Tertium rigorosum	Adnotationes
subiit die 29 Januarii 1889.	subiit die	subiit die	
ex ius et processum civili, ius et processum criminali, ius mercantile et cambiale	ex	ex	
et sequentia retulit vota	et sequentia retulit vota	et sequentia retulit vota	
insufficienter Lilla sufficienter Krzymuski sufficienter Chrzanowski sufficienter M. Fierich sufficienter Morawski Conclusum approbatur per vota unanima Morawski h. t. decanus			

Nrus 234

Juris candidatus

Dominus

Ernestus Stein

oriundus

Teltsch in Moravia

qui teste absolutorio de dato

Viennae 30 Octobris 1885 N° 295

studia juridico-politica

in c. r. universit. Vindobonensi ab in. sem. hib. 1881/2 ad finem sem. aest. a. 1885

rite absolvit, ad consequendum gradum doctoris in jure

Primum rigorosum

subiit die 29 Januarii 1889

ex scientiis politicis, iure publico universali et austriaco

et sequentia retulit vota

sufficienter Kasparek

sufficienter Klemyński

sufficienter Milewski

sufficienter Zuk

sufficienter Mobrzycki

Conclusum

Approbatur per unanimia

Mobrzycki

L. T. decanus

Secundum rigorosum

subiit die 12 Julii 1889

ex iure romano, germanico, et canonico

et sequentia retulit vota

insufficienter Zuk

insufficienter Mobrzycki

insufficienter Dargun

insufficienter Ulanowski

Conclusum

Reprobatur in tres menses

Mobrzycki

L. T. decanus

Iterata vice subiit die 21. Julii 1890 et sequentia retulit vota:

sufficienter Zuk

sufficienter Mobrzycki

~~Odstąpił od dalszego~~

~~[illegible]~~

~~Absolutoryum wydano~~

insufficienter Dargun

insufficienter Ulanowski

sufficienter Madeyski

Conclusum

Adprobatur per vota majora

Madeyski

L. T. d.

Tertium rigorosum

subiit die

ex

et sequentia retulit vota

Adnotationes

Nrus 235

Juris candidatus

Dominus

Salamon Garfein

oriundus

Tarnopol in Galicia

qui teste absolutorio de dato Leopoli die 31 Julii 1888 N: 196

studia juridico-politica in c. r. Universitate Leopoliensi ab initio a. sch. 1884/5 usque ad finem a. sch. 1888

rite absolvit, ad consequendum gradum doctoris in jure

Primum rigorosum

subiit die 30a Januarii 1889

ex ~~scientiis politicis, ex iure publico universali et austriaco~~ iure et processu civili ex iure mercantili et cambiali, nec non ex iure ~~gentium~~ et processu poenali

et sequentia retulit vota:

sufficienter Loll

sufficienter Madeyski

sufficienter Krzymuski

sufficienter M Fierich

Conclusum

Adprobatur per vota unanimia

Loll
h. t. Prod.

Secundum rigorosum

subiit die 11a Maii 1889

ex iure romano, canonico et germanico

et sequentia retulit vota:

sufficienter Loll

sufficienter Dangus

sufficienter Ulanowski

sufficienter Karpacz

Conclusum

Adprobatur per vota unanimia

Loll
h. t. Prod.

Tertium rigorosum

subiit die 30 Januarii 1890

ex scientis politicis ex iure publico universali et austriaco, nec non ex iure gentium

et sequentia retulit vota:

sufficienter Karpacz

sufficienter Klempich

insufficienter Milewski

sufficienter Krzymuski

sufficienter Mobrzycki

Conclusum

Approbatur per unanimia

Mobrzycki
h. t. pro decanis

Adnotationes

Die 1a Februarii 1890 doctor iuris renuntiatus est

Loll
h. t. Dec. v. g.

Nrus 236

Juris candidatus

Dominus

Mauritius Wachtel

oriundus

Gross Meseritsch in Moravia

qui teste absolutorio de dato Vindobonae, 11a Octobris 1883 Nr 155

studia juridico-politica in c. r. Universitate Vindobonensi ab initio a. sch. 1879/80 usque ad finem a. sch. 1883

rite absolvit, ad consequendum gradum doctoris in jure

Primum rigorosum

subiit die 1a Februarii 1889

ex iure romano, canonico et germanico

et sequentia retulit vota:

sufficienter Zdl

sufficienter Dangus

insufficienter Ulanowski

sufficienter Krzymuski

Conclusum

Adprobatur per vota maiora Zdl h. t. Praeses

Secundum rigorosum

subiit die 14 Julii 1891

ex jure et processu civili austr. ex jure et processu poenali nec non ex jure cambiali et mercantili

et sequentia retulit vota:

sufficienter Zdl

sufficienter Krzymuski

sufficienter Dangus

insufficienter Rosenblatt

sufficienter Klemensiewicz

Conclusum

Adprobatur per vota maiora Klemensiewicz h. t. Dec.

Tertium rigorosum

subiit die 23 Novembris 1891

ex scientiis politicis, ex iure publico universali et austriaco, nec non ex iure gentium

et sequentia retulit vota:

sufficienter Kayserl

sufficienter Klemensiewicz

insufficienter Milewski

sufficienter Zdl

sufficienter Krzymuski

Conclusum.

Adprobatur per vota maiora Krzymuski h. t. Dec.

Adnotationes

Die 26a Novembris 1891 doctor iuris renuntiatus est

Krzymuski h. t. Dec.

Nrus 237

Juris candidatus

Dominus

Gasparus Zieliński

oriundus

Szymbark in Galicia

qui teste absolutorio de dato Cracoviae d. 28 Jun. 1886 Nr 191

studia juridico-politica in c. r. Universitate Cracoviensi ab initio a. sch. 1881 usque ad finem a. sch. 1883/4

rite absolvit, ad consequendum gradum doctoris in jure

Primum rigorosum

subiit die 21a Februarii 1889

ex scientiis politicis, ex iure publico universali et austr., nec non ex iure gentium

et sequentia retulit vota:

insufficienter Kasparek

insufficienter Klemensiewicz

sufficienter Milewski

insufficienter Zoll

Conclusum Reprobatus per votum maiora in tres menses

Zoll
h. t. Rector.

Iterata vice subiit die 14a Decembris 1889 et sequentia retulit vota:

sufficienter Kasparek

sufficienter Klemensiewicz

sufficienter Milewski

sufficienter Zoll

Conclusum

Reprobatus per votum unanimia

Zoll
h. t. Dec. v. g.

Secundum rigorosum

subiit die

ex

et sequentia retulit vota

Tertium rigorosum

subiit die

ex

et sequentia retulit vota

Adnotationes

Nrus 238	Primum rigorosum	Secundum rigorosum	Tertium rigorosum	Adnotationes
Juris candidatus Dominus Carolus Piotrowski oriundus Cracovia qui teste absolutorio de dato Cracovia, die 30a Septembris 1888 Nr. 12 studia juridico-politica in c. r. Universitate Cracoviensi ab initio sem. hib. 1884/5 usque ad finem sem. aest. 1887/8 rite absolvit, ad consequendum gradum doctoris in jure	subiit die 21a Martii 1889 ex scientiis politicis, ex iure publico universali et austr., nec non ex iure gentium et sequentia retulit vota: sufficienter Kasparek insufficienter Milewski. sufficienter Krzymuski sufficienter Dargun sufficienter Zoll Conclusum Adprobatur per vota maiora Zoll h. t. Prov.	subiit die ex et sequentia retulit vota	subiit die ex et sequentia retulit vota	

Nrus 239.

Juris candidatus

Dominus

Marianus, Adalbertus Casimirus

Hommé

oriundus

Ulanow in Galicia

qui teste absolutorio de dato Cracoviae d. 4 Martii 1889 n° 99

studia juridico-politica in c. r. univ. Cracov. ab initio semestris hiberni a. 1884/5 ad finem semestris aestivi a. 1887/8

rite absolvit, ad consequendum gradum doctoris in jure

Primum rigorosum

subiit die 28 Martii 1889

ex iure et processu civili, iure et processu poenali, iure mercantili et cambiali

et sequentia retulit vota:

sufficienter Zoll

sufficienter Krzymecki

sufficienter Rosenbeck

sufficienter M Tierich

sufficienter Mobrzycki

Conclusum

Approbatur per unanimia

Mobrzycki

h. t. decanus

Secundum rigorosum

subiit die 20 Julii 1889

ex scientiis politicis, iure publico universali et austriaco necnon ex jure gentium

et sequentia retulit vota

sufficienter Karpanth

valde bene Klimczyński

valde bene Milewski

valde bene Zoll

valde bene Mobrzycki

Conclusum

Approbatur per unanimia cum calculo valde bene per maiora

Mobrzycki

decanus

Tertium rigorosum

subiit die 19 Junii 1890

ex iure romano, canonico et germanico

et sequentia retulit vota:

sufficienter Zoll

sufficienter Mobrzycki

sufficienter Dargun

sufficienter Ulanowski

sufficienter Madeyski

Conclusum

Approbatur per vota unanimia

Madeyski

h. t. dec.

Adnotationes

Die 20 iunii 1891

Doctor juris renuntiatus est.

Zoll

h. t. Dec. v. g.

Nrus 240

Juris candidatus

Dominus

Sigismundus Stanislaus

Sorg

oriundus

Tuchow in Galicia

qui teste absolutorio de dato Cracoviae die 17 Octobris 1888, N. 45

studia juridico-politica in c. r. Universitate Cracoviensi ab initio semestris hiberni anni schol. 1884/5 usque ad finem semestris aestivi anni schol. 1887/8

rite absolvit, ad consequendum gradum doctoris in jure

Primum rigorosum

subiit die 30 Martii 1889

ex iure et processu civili austriaco, ex iure et processu poenali austriaco nec non ex iure mercantili et cambiali

et sequentia retulit vota:

sufficienter Zell

sufficienter Wrzymski

sufficienter Rosenbeat

sufficienter M Fierich

sufficienter Mobrzycki

Conclusum

Approbatur per unanimia

Mobrzycki

h. t. decanus

Secundum rigorosum

subiit die 9 Decembris 1890

ex scientiis politicis, iure publico universali et austriaco nec non ex iure gentium

et sequentia retulit vota:

sufficienter Kasparek

sufficienter Klemyński

sufficienter Milewski

sufficienter Zell

Conclusum

Approbatur per vota unanimia

Klemyński

h. t. Dec.

Tertium rigorosum

subiit die 23 Julii 1891

ex jure romano, germanico et canonico

et sequentia retulit vota

sufficienter Zell

sufficienter Dargun

sufficienter Ulanowski

sufficienter Klemyński

sufficienter Kasparek

Conclusum

Approbatur per vota unanimia

Klemyński

h. t. Dec.

Adnotationes

Die 25/7 891

Doctor juris renuntiatus est.

Klemyński

h. t. Dec.

Nrus 241	Primum rigorosum	Secundum rigorosum	Tertium rigorosum	Adnotationes
Juris candidatus Dominus Antonius Eisenberg oriundus Jablunkau in Silesia qui teste absolutorio de dato Vindobona d. 31a Julii 1882 studia juridico-politica in c. r. Universitate Vindobonensi ab initio a. sch. 1878/9 usque ad finem a. sch. 1882 rite absolvit, ad consequendum gradum doctoris in jure	subiit die 3a Aprilis 1889 ex iure civili et processu civili austr. ex iure mercantili et cambiali, nec non ex iure et processu poenali et sequentia retulit vota: insufficienter Zell insufficienter Krzymuski insufficienter M Fierich sufficienter Rosenblatt Conclusum Reprobatur intra mensem Zell h. t. Prod.	subiit die ex et sequentia retulit vota	subiit die ex et sequentia retulit vota	

Nrus 242

Juris candidatus

Dominus

Josephus Franciscus Baranowski

oriundus

Cracovia

qui teste absolutorio de dato Cracovia die 4a Julii 1888 N. 165

studia juridico-politica in c. r. Universitate Cracoviensi ab initio semestris aestivi a. sch. 1883/4 usque ad finem semestris hib. a. sch. 1887/8

rite absolvit, ad consequendum gradum doctoris in jure

Primum rigorosum

subiit die 6a Aprilis 1889

ex scientiis politicis, et iure publico univ. et austr. nec non ex iure gentium

et sequentia retulit vota:

sufficienter Karparek

sufficienter Milewski

sufficienter Krzyżański

sufficienter Zoll

sufficienter Krzyżański

sufficienter Dargun

Conclusum

Approbatur per vota unanimia

Zoll
h. t. Prod.

Secundum rigorosum

subiit die 23 Julii 1889

ex iure ~~publico universali et austriaco, in~~ et processu civili, iure et processu poenali, iure mercantili et cambiali

et sequentia retulit vota:

sufficienter Zoll

sufficienter Madeyski

insufficienter Krzyżański

sufficienter Mobrzycki

Conclusum

Approbatur per maiora

Mobrzycki
h. t. decanus

Tertium rigorosum

subiit die 9. Novembris 1889

ex iure romano, germanico et canonico

et sequentia retulit vota:

sufficienter Karparek

sufficienter Ulanowski

sufficienter Dargun

sufficienter Krzyżański

Conclusum

Adprobatur per vota unanimia

Karparek
decani vic.-ger.

Adnotationes

Die 12. Novembris 1889

Doctor iuris renuntiatus est

Karparek
Decani v. g.

Nrus 243

Juris candidatus

Dominus

Franciscus Wojciechowski

oriundus

Chroić in Galicia

qui teste absolutorio de dato Cracovia, die 30a Septembris 1882 N. 3

studia juridico-politica in c. r. Universitate Cracoviensi ab initio a. sch. 1878/9 usque ad finem a. sch. 1881/2

rite absolvit, ad consequendum gradum doctoris in jure

Primum rigorosum

subiit die 8a Aprilis 1889

ex scientiis politicis, ex iure publico universali et austr. nec non ex iure gentium

et sequentia retulit vota:

sufficienter Kasparek

insufficienter Milewski

sufficienter Klemyński

sufficienter Zoll

Conclusum

Adprobatur per vota maiora

Zoll
h. t. Prov.

Secundum rigorosum

subiit die 17 Martii 1890

ex iure et processu civili austriaco, ex iure et processu poenali austr., nec non ex iure mercantili et cambiali

et sequentia retulit vota:

sufficienter Madeyski

sufficienter Zoll

sufficienter Krzymarski

sufficienter Rosenbeat

Conclusum

Adprobatur per vota unanimia

Madeyski
h. t. dec.

Tertium rigorosum

subiit die 7a Maii 1890

ex iure romano, canonico et germanico

et sequentia retulit vota:

sufficienter Zoll

sufficienter Kasparek

insufficienter Ulanowski

sufficienter Klemyński

Conclusum

Adprobatur per vota maiora

Zoll
h. t. Dec. w. g.

Adnotationes

Die 7a Maii 1890 doctor iuris renuntiatus est

Zoll
Dec. w. g.

Nrus 244

Juris candidatus

Dominus

Sigismundus Augustus Padlewski

oriundus

Libertów in Galicia

qui teste absolutorio de dato Cracovia die 31a Decembris 1888 N. 91

studia juridico-politica in c. r. Universitate Cracoviensi ab initio sem. hib. a. sch. 1883/4 usque ad finem a. sch. 1886/7

rite absolvit, ad consequendum gradum doctoris in jure

Primum rigorosum

subiit die 9a Aprilis 1889

ex iure et processu civili austr., ex iure mercantili et cambiali nec non ex iure et processu poenali

et sequentia retulit vota:

sufficienter Zoll

sufficienter Karparek

valde bene M Fierich

sufficienter Dargun

Conclusum

Adprobatur per vota unanimia Zoll

p. t. Prod.

Secundum rigorosum

subiit die 13 Februarii 1890

ex scientiis politicis, ex iure publico universali et austriaco nec non ex iure gentium

et sequentia retulit vota:

sufficienter Karparek

insufficienter Klemyński

sufficienter Milewski

insufficienter Krzymuski

sufficienter Zoll

Conclusum

Adprobatur per vota stricte maiora Zoll

p. t. Dec. v. 9

Tertium rigorosum

subiit die 24 Julii 1891

ex jure romano, germanico et canonico

et sequentia retulit vota:

sufficienter Zoll

sufficienter Dargun

sufficienter Ulanowski

sufficienter Klemyński

sufficienter Krzymuski

Conclusum

Adprobatur per vota unanimia Klemyński

h. t. Dec.

Adnotationes

Die 25 Julii 1891

Doctor juris renuntiatus est

Klemyński

h. t. Dec.

Nrus 245

Juris candidatus

Dominus

Aurelius Martinus Strzemieńczyk Gołkowski

oriundus

Leopoli

qui teste absolutorio de dato Cracovia die 31a Julii 1888 N. 201

studia juridico-politica in c. r. Universitate Cracoviensi ab initio a. sch. 1884/5 usque ad finem a. sch. 1887/8

rite absolvit, ad consequendum gradum doctoris in jure

Primum rigorosum

subiit die 10a Aprilis 1889

ex iure et processu civili austr. - ex iure mercantili et cambiali, nec non ex iure et processu poenali

et sequentia retulit vota:

sufficienter Zoll

sufficienter Karpaty

sufficienter M. Fierich

sufficienter Dargun

Conclusum

Adprobatur per vota unanimia

Zoll
h. t. Prot.

Secundum rigorosum

subiit die 7. Decembris 1889

ex scientiis politicis, ex jure publico universali et austriaco, nec non ex jure gentium

et sequentia retulit vota

sufficienter Karpaty

sufficienter Klempnicki

insufficienter Milewski

sufficienter Madeyski

Conclusum

Adprobatur per vota majora

Madeyski
h. t. dec.

~~Iterato vice subiit die 15a Julii A. 1890 et sequentia retulit vota:~~

~~sufficienter Zoll~~

Tertium rigorosum

subiit die 15. Julii 1890

ex jure romano, canonico et germanico

et sequentia retulit vota

sufficienter Zoll

sufficienter Dargun

insufficienter Ulanowski

sufficienter Krzymecki

sufficienter Madeyski

Conclusum

Adprobatur per vota majora

Madeyski
h. t. d.

Adnotationes

Die 17/7 890 doctor juris renunciatus

Madeyski
h. t. dec.

Nrus 246

Juris candidatus

Dominus

Michael Maciejowski

oriundus

Grybów in Galicia

qui teste absolutorio de dato Cracovia die 4 Julii 1885 N. 138

studia juridico-politica in c. r. Universitate Cracoviensi ab initio a. sch. 1880/1 usque ad finem a. sch. 1883/4

rite absolvit, ad consequendum gradum doctoris in jure

Primum rigorosum

subiit die 13° Aprilis 1889

ex scientiis politicis, ex iure publico univ. et austr. nec non ex iure gentium.

et sequentia retulit vota:

sufficienter Kasparek

sufficienter Klemyński

sufficienter Milewski

sufficienter Mobrzycki

Conclusum

Approbatur per vota unanimia

Mobrzycki h. t. dnaues.

Secundum rigorosum

subiit die 11 Aprilis 1891

ex jure romano germanico et canonico

et sequentia retulit vota:

sufficienter Kasparek

sufficienter Dargun

insufficienter Ulanowski

sufficienter Klemyński

Conclusum

Adprobatur per vota maiora

Klemyński h. t. dec.

Tertium rigorosum

subiit die 17 Decembris 1891

ex iure et processu civili austr., ex iure et processu poenali austr., nec non ex iure mercantili et cambiali

et sequentia retulit vota:

sufficienter Zoll

insufficienter Roscubert

sufficienter Gorski

sufficienter Krzymuski

Conclusum

Adprobatur per vota maiora

Krzymuski h. t. dec.

Adnotationes

Die 18 Decembris 1891 doctor iuris renuntiatus est

Krzymuski h. t. dec.

Nrus 247.

Juris candidatus

Dominus

Vitoldus, Vladimirus, Vladislaus

Bartoszewski

oriundus

Turka in Galicia

qui teste absolutorio de dato Cracoviae d. 31 Julii 1888 No 192

studia juridico-politica in c. r. Universitate Cracoviensi et Vindobonensi ab initio sem. hiberni a. 1884/5 ad finem sem. aestivi a. 1887/8

rite absolvit, ad consequendum gradum doctoris in jure

Primum rigorosum

subiit die 17 Aprilis 1889

ex iure et processu civili, iure et processu poenali, iure mercantili et cambiali

et sequentia retulit vota

sufficienter Łacz

sufficienter Kasparek

sufficienter Madeyski

sufficienter M. Fierich

sufficienter Mobrzyński

Conclusum

Approbatur per unanimia

Mobrzyński

h. t. decanus

Secundum rigorosum

subiit die 6 Junii 1889

ex scientiis politicis, iure publico universali et austriaco nec non ex iure gentium

et sequentia retulit vota

sufficienter Kasparek

sufficienter Klemyński

valde bene Dargun

sufficienter Mobrzyński

Conclusum

Approbatur per unanimia

Mobrzyński

h. t. decanus

Tertium rigorosum

subiit die 27a Julii 1889

ex iure romano, canonico et germanico

et sequentia retulit vota

sufficienter Łacz

sufficienter Dargun

sufficienter Ulanowski

sufficienter Mobrzyński

Conclusum

Approbatur per unanimia

Mobrzyński

decanus

Adnotationes

Die 27 Julii 1889 doctor iuris renuntiatus est

Mobrzyński

decanus

Nrus 248

Juris candidatus

Dominus

Boguslaus Venceslaus

Hawlicsek

oriundus

Zator in Galicia

qui teste absolutorio de dato Cracovia die 1 Novembris 1888 N. 67

studia juridico-politica in c. r. Universitate Cracoviensi ab initio a. sch. 1884/5 usque ad finem a. sch. 1887/8

rite absolvit, ad consequendum gradum doctoris in jure

Primum rigorosum

subiit die 27a Aprilis 1889

ex iure et processu civili austr., ex iure mercantili et cambiali, nec non ex iure et processu poenali

et sequentia retulit vota:

sufficienter Zoll

sufficienter Kasparek

sufficienter M Fierich

sufficienter Mobrzyński

Conclusum

Approbatur per unanimia

Mobrzyński

h. t. decanus

Secundum rigorosum

subiit die 24 Julii 1889

ex scientiis politicis, iure publico universali et austriaco nec non iure gentium

et sequentia retulit vota

sufficienter Kasparek

sufficienter Klemczyński

sufficienter Milewski

sufficienter Kozyrowski

sufficienter Mobrzyński

Conclusum

approbatur per unanimia

Mobrzyński

decanus

Tertium rigorosum

subiit die 23 Julii 1890

ex iure romano, canonico et germanico

et sequentia retulit vota:

sufficienter Zoll

sufficienter Mobrzyński

sufficienter Dangun

sufficienter Ulanowski

sufficienter Chadoczyk

Conclusum

Approbatur per unanimia

Chadoczyk

h. t. d.

Adnotationes

Die 31/07 1890 doctor juris renunciatus est

Chadoczyk

h. t. dec.

Nrus 249

Juris candidatus

Dominus

Joannes Jastrzębski

oriundus

Cracovia

qui teste absolutorio de dato

Cracoviae die 15 Novembris 1888, N. 72

studia juridico-politica

in c. r. Universitate Cracoviensi ab initio semestris aestivi anni scholast. 188 3/4 usque ad finem sem. hib. anni schol. 188 5/6 et ab initio sem. hib. anni 188 6/7 usque ad finem sem. aest. anni schol. 188 7/8

rite absolvit, ad consequendum gradum doctoris in jure

Primum rigorosum

subiit die 5 Maii 1889

ex iure et processu civili austriaco, ex iure et processu poenali austr., nec non et iure mercantili et cambiali

et sequentia retulit vota:

sufficienter Zoll

insufficienter Krzymuski

sufficienter M. Fierich

insufficienter Rosenblatt

Conclusum

Reprobatur per vota paria

Zoll
h. t. Prod.

Iteratavice subiit die 12 Januarii 1890 et sequentia retulit vota:

sufficienter Zoll

sufficienter Kasparek

sufficienter Krzymuski

sufficienter Madeyski

Conclusum

Adprobatur per vota maiorina

Madeyski
h. t. dec.

Secundum rigorosum

subiit die ~~18 Januarii 1890~~

ex ~~jur~~ 23 Maii 1890

ex iure romano, canonico et germanico

et sequentia retulit vota:

sufficienter Zoll

sufficienter Dargun

insufficienter Ulanowski

sufficienter Krzymuski

sufficienter Madeyski

Conclusum

Adprobatur per vota majora

Madeyski
h. t. dec.

Tertium rigorosum

subiit die 23 martii 1891

ex scientiis politicis, ex jure ~~et~~ publico universali et austr. nec non ex jure gentium

et sequentia retulit vota:

sufficienter Kasparek

sufficienter Klemensiewicz

sufficienter Molewski

sufficienter Ulanowski

Conclusum

Adprobatur per vota unanimia

Klemensiewicz
h. t. Dec.

Adnotationes

Die 24 martii 1891

Doctor juris renuntiatus est

Klemensiewicz
h. t. Dec.

Nrus 250	Primum rigorosum	Secundum rigorosum	Tertium rigorosum	Adnotationes
Juris candidatus Dominus Edmundus Galik oriundus Sanoczek in Galicia qui teste absolutorio de dato Cracoviae die 19 Februarii 1889 studia juridico-politica in c. r. Universitate Cracoviensi ab initio semestris hiberni 1884/5 usque ad finem sem. aest. anni schol. 1887/8 rite absolvit, ad consequendum gradum doctoris in jure	subiit die 7 Maii 1889 ex iure et processu civili austriaco, ex iure et processu poenali austriaco nec non ex iure mercantili et cambiali et sequentia retulit vota sufficienter [signature] sufficienter [signature] sufficienter M Fieriel sufficienter Rosenbach Conclusum. Approbatur per vota unanimia [signature] h. t. Prod.	subiit die ex et sequentia retulit vota	subiit die ex et sequentia retulit vota	

Nrus 251

Juris candidatus

Dominus

Felix Kasparek

oriundus

Sambor in Galicia

qui teste absolutorio de dato Cracoviae die 30 Januarii 1889, N. 93

studia juridico-politica in c. r. Universitate Cracoviensi ab initio semestris hiberni anni scholast. 1884/5 usque ad finem semestris aestivi anni scholast. 1887/8

rite absolvit, ad consequendum gradum doctoris in jure

Primum rigorosum

subiit die 11a Maii 1889

ex iure et processu civili austr., ex iure cambiali et mercantili, nec non ex iure et processu poenali

et sequentia retulit vota!

sufficienter Zoll

sufficienter Krzymuski

insufficienter M Fierich

sufficienter Rosenblatt

Conclusum

Adprobatur per vota maiora.

Zoll
h. t. Pros.

Secundum rigorosum

subiit die 6a Martii 1890

ex scientiis politicis, ex iure publico universali et austriaco, nec non ex iure gentium

et sequentia retulit vota!

sufficienter Klemyński

sufficienter Milewski

sufficienter Zoll

sufficienter Krzymuski

Conclusum

Adprobatur per vota nunmina.

Zoll
h. t. Dec. v. g.

Tertium rigorosum

subiit die 2 Junii 1890

ex jure romano, canonico et germanico

et sequentia retulit vota!

insufficienter Zoll

insufficienter Mobrzyński

insufficienter Dargun

insufficienter Ulanowski

insufficienter Madeyski

Conclusum

Reprobatur pro tres menses

Madeyski
h. t. dec.

iterata via subiit die 22 Novembris 1890.

et sequentia retulit vota:

insufficienter Krzymuski

sufficienter Dargun

sufficienter Ulanowski

sufficienter Klemyński

Conclusum

Adprobatur per vota maiora

Klemyński
h. t. Dec.

Adnotationes

Die 28 Novembris 1890

Doctor juris renuntiatus est

Klemyński
h. t. Decanus.

Nrus 252

Juris candidatus

Dominus

Selig Rothstein

oriundus

Jarosław in Galicia

qui teste absolutorio de dato

Cracoviae die 30 Martii 1888, N. 126

studia juridico-politica

in c. r. Universitate Cracoviensi et Vindobonensi ab initio semestris hiberni anni scholast. 188 3/4 usque ad finem semestris aestivi anni scholast. 188 6/7

rite absolvit, ad consequendum gradum doctoris in jure

Primum rigorosum

subiit die 16 Maii 1889

ex iure et processu civili austriaco, et iure et processu poenali austriaco, nec non et iure mercantili et cambiali

et sequentia retulit vota:

sufficienter Zeus

sufficienter Krzymuski

sufficienter M. Fierich

sufficienter Karparetz

Conclusum

Adprobatur per vota unanimia

Zeus

h. t. Prod.

Secundum rigorosum

subiit die 11 Januarii 1890

ex scientiis politicis ex jure publico universali et austriaco nec non ex jure gentium

et sequentia retulit vota

insufficienter Karparetz

insufficienter Klemyński

insufficienter Dangun

insufficienter Krzymuski

insufficienter Zeus

Conclusum

Reprobatur per vota unanimia in tres menses

Zeus

h. t. Dec. v. g.

Iterata vice subiit die 10 Maii 1894 et sequentia retulit vota:

sufficienter Karparetz

sufficienter Klemyński

sufficienter Milewski

sufficienter Ulanowski

Conclusum:

Adprobatur per vota unanimia

Ulanowski

h. t. Decanus.

Tertium rigorosum

subiit die

ex

et sequentia retulit vota

Adnotationes

Nrus 253

Juris candidatus

Dominus

Sigismundus Bromberg

oriundus

Stryj in Galicia

qui teste absolutorio de dato

Vindobonae d. 8 Aprilis 1889 nº 2520

studia juridico-politica

in c.s. universitate Vindobonensi ab initio sem. hiberni 1884/5 ad finem semestris aestivi 1888

rite absolvit, ad consequendum gradum doctoris in jure

Primum rigorosum

subiit die 24 Maii 1889

ex scientiis politicis, iure publico universali et austriaco nec non ex iure gentium,

et sequentia retulit vota

sufficienter Kupczyński

insufficienter Kruszyński

insufficienter Milewski

insufficienter Mobrzyński

Reprobatur per vota maiora

Mobrzyński

Lt. [illegible]

Secundum rigorosum

subiit die

ex

et sequentia retulit vota

Tertium rigorosum

subiit die

ex

et sequentia retulit vota

Adnotationes

Nrus 254.

Juris candidatus

Dominus

Ladislaus Maximilianus Pietrzycki

oriundus

Tarnovia

qui teste absolutorio de dato Cracoviae 31 Octobris 1888 N° 64

studia juridico-politica in c. r. univ. Cracov. ab initio semestris hiberni a. 1884/5 ad finem semestris aestivi a. 1887/8

rite absolvit, ad consequendum gradum doctoris in jure

Primum rigorosum

subiit die 31 Maii 1889

ex iure publico universali et austriaco, scientiis politicis nec non iure gentium

et sequentia retulit vota

sufficienter Kasparek

sufficienter Klemensiewicz

insufficienter Milewski

sufficienter Zoll

sufficienter Bobrzyński

Conclusum

Approbatur per maiora

Bobrzyński

h. t. decanus

Secundum rigorosum

subiit die 15. Novembris 1889

ex iure et processu civili austriaco, ex iure et processu poenali austriaco, ex iure mercantili et cambiali

et sequentia retulit vota:

insufficienter Krzymuski

sufficienter Dargun

sufficienter Rosenblatt

sufficienter Kasparek

Conclusum

Adprobatur per vota maiora

Kasparek

Decani v. g.

Tertium rigorosum

subiit die 24a Februarii 1890

ex iure romano, canonico et germanico

et sequentia retulit vota:

sufficienter Zoll

sufficienter Dargun

insufficienter Ulanowski

sufficienter Krzymuski

Conclusum

Adprobatur per vota maiora

Zoll

h. t. Dec. v. g.

Adnotationes

Die 25a Februarii 1890 doctor iuris renuntiatus est

Zoll

h. t. Dec. v. g.

Nrus 255.

Juris candidatus

Dominus

Stanislaus Julius Gralewski

oriundus

Cracovia

qui teste absolutorio de dato 6 Februarii 1889 No 94

studia juridico-politica in c. r. Univers. Cracoviensi ab initio semestris hiberni a. 1884/5 ad finem sem. aestivi 1887/8

rite absolvit, ad consequendum gradum doctoris in jure

Primum rigorosum

subiit die 1 Junii 1889

ex iure et processu civili, iure et processu poenali, iure mercantili et cambiali

et sequentia retulit vota

sufficienter Zoll

sufficienter Madeyski

sufficienter Krzymowski

insufficienter M Fierich

insufficienter M Obrzyński

Conclusum

Approbatur per maiora

M Obrzyński h. t. decanus

Secundum rigorosum

subiit die 22 Aprilis 1890

ex scientiis politicis, ex jure publico universali et austriaco nec non et jure gentium

et sequentia retulit vota:

sufficienter Kasparek

sufficienter Klemyński

sufficienter Milewski

sufficienter Zoll

sufficienter Madeyski

Conclusum

Approbatur per vota unanimia

Madeyski h. t. dec.

Tertium rigorosum

subiit die 16 Decembris 1890

ex jure romano, germanico et canonico

et sequentia retulit vota:

insufficienter Zoll

sufficienter Dargun

insufficienter Ulanowski

insufficienter Klemyński

Conclusum

Reprobatur in tres menses

Klemyński h. t. Dec.

iterata vice subiit die 6 maii 1891 et sequentia retulit vota:

sufficienter Zoll

sufficienter Dargun

insufficienter Ulanowski

sufficienter Klemyński

Conclusum

Approbatur per vota maiora

Klemyński h. t. Dec.

Adnotationes

Die 9 maii 1891 Doctor juris renuntiatus est

Klemyński h. t. Dec.

Nrus 256.

Juris candidatus

Dominus

Stanislaus, Joannes, Stephanus

Starowiejski

oriundus

Cracovia

qui teste absolutorio de dato

Cracoviae die 15 Novembris 1888

studia juridico-politica

in c. r. Universitate Cracoviensi ab initio sem. hib. an. schol. 1884/5 usque ad finem sem. aest. an. schol. 1887/8

rite absolvit, ad consequendum gradum doctoris in jure

Primum rigorosum

subiit die 15 Junii 1889

ex iure et processu civili austriaco, ex iure et processu poenali austr. necnon ex iure mercantili et cambiali,

et sequentia retulit vota

sufficienter Zoll

sufficienter Madeyski

sufficienter M Fierich

sufficienter Rosenblat

sufficienter Wobrzyński

Conclusum

Approbatur per unanimia

Wobrzyński h. t. decanus

Secundum rigorosum

subiit die 16a Decembris 1889

ex scientiis politicis, ex iure publico universali et austr. nec non ex iure gentium

et sequentia retulit vota

valde bene Kasparek

valde bene Klemyński

sufficienter Milewski

sufficienter Zoll

Conclusum

Approbatur per vota unanimia

Zoll h. t. Dec. v. g.

Tertium rigorosum

subiit die 26a Martii 1890

ex iure romano, canonico et germanico

et sequentia retulit vota

sufficienter Zoll

sufficienter Kasparek

sufficienter Ulanowski

sufficienter Klemyński

sufficienter Madeyski

Conclusum

Approbatur per unanimia

Madeyski h. t. dec.

Adnotationes

Die 31 Martii 1890 Doctor juris renuntiatus est

Madeyski

Nrus 257

Juris candidatus

Dominus

Felix Drużbacki

oriundus

Ryszowce in Russia (Podole)

qui teste absolutorio de dato

Cracoviae die 31 Julii 1888. N. 174

studia juridico-politica

in c. r. Universitate Cracoviensi ab initio semestris hiberni anni scholast. 188⁴/₅ usque ad finem semestris aestivi anni scholast. 188⁷/₈

rite absolvit, ad consequendum gradum doctoris in jure

Primum rigorosum

subiit die 18 Junii 1889

ex iure et processu civili austriaco, ex iure et processu poenali austriaco, nec non ex iure mercantili et cambiali

et sequentia retulit vota:

sufficienter Zoll

sufficienter Madeyski

sufficienter Krzymuski

sufficienter Mierich

sufficienter Mobrzycki

Conclusum

Approbatur per unanimia

Mobrzycki

h. t. decanus

Secundum rigorosum

subiit die 23 Decembris 1889

ex scientiis politicis, ex jure publico universali et austr. nec non ex jure gentium.

et sequentia retulit vota

sufficienter Karpard

sufficienter Klemensiewicz

sufficienter Milewski

sufficienter Madeyski

Conclusum

Adprobatur per unanimia

Madeyski

h. t. dec.

Tertium rigorosum

subiit die 6a Maii 1890

ex iure romano, canonico et germanico

et sequentia retulit vota:

sufficienter Zoll

sufficienter Karpard

sufficienter Ulanowski

sufficienter Krzymuski

Conclusum

Adprobatur per vota unanimia

Zoll

h. t. Dec. v. g.

Adnotationes

Die 10a Maii 1890 doctor iuris renuntiatus est

Zoll

h. t. Dec. v. g.

Nrus 258

Juris candidatus

Dominus
Philippus Drużbacki

oriundus
Mańkowce in Russia

qui teste absolutorio de dato
31 Julii 1888
N° 175

studia juridico-politica
in c. r. univers. Cracoviensi ab initio semestris Liberni a. 1884/5 ad finem semestris a. 1887/8
rite absolvit, ad consequendum gradum doctoris in jure

Primum rigorosum

subiit die 19 Junii 1889.
ex iure et processu civili, iure et processu poenali, iure mercantili et cambiali

et sequentia retulit vota

sufficienter Zoll
sufficienter Madeyski
insufficienter Krzymuski
sufficienter M. Fierich
insufficienter Robrzyński
Conclusum
Approbatur per vota maiora
Robrzyński
h. t. decan.

Secundum rigorosum

subiit die 23 Decembris 1889
ex scientiis politicis, ex jure publico universali et austriaco, nec non ex jure gentium

et sequentia retulit vota

sufficienter Kasparek
sufficienter Kleczyński
insufficienter Milewski
sufficienter Zoll
sufficienter Madeyski
Conclusum
Adprobatur per vota majora
Madeyski
h. t. dec.

Tertium rigorosum

subiit die 6a Maii 1890
ex iure romano, canonico et germanico

et sequentia retulit vota

sufficienter Zoll
sufficienter Kasparek
insufficienter Ulanowski
sufficienter Krzymuski
Conclusum
Adprobatur per vota maiora
Zoll
h. t. Dec. v. g.

Adnotationes

Die 10a Maii 1890 doctor iuris renuntiatus est
Zoll
Dec. v. g.

Nrus 259

Juris candidatus

Dominus

Pauler, Ladislaus

Szajna

oriundus

Rymanow in Galicia

qui teste absolutorio de dato 17 octobris 1888 Nº 44 Cracoviae

studia juridico-politica

in u. univ. Crac. et Leopoliensi ab initio sem. hiberni a 1884/5 ad finem sem. aestivi 1887/8

rite absolvit, ad consequendum gradum doctoris in jure

Primum rigorosum

subiit die 29 Junii 1889

ex iure et processu civili, iure et processu poenali, iure mercantili et cambiali

et sequentia retulit vota

valde bene

Zoll

sufficienter

Madeyski

sufficienter

M Fierich

sufficienter

Krzymuski

sufficienter

Mobrzycki

Conclusum

Approbatur per unanimia

Mobrzycki

h. t. Decanus

Secundum rigorosum

subiit die 6. Decembris 1889

ex scientiis politicis, ex jure publico universali et austriaco, nec non ex jure gentium

et sequentia retulit vota

sufficienter

Karpacki

sufficienter

Klemensiewicz

sufficienter

Milewski

sufficienter

Zoll

Conclusum

Approbatur per vota unanimia.

Zoll

h. t. Dec. v. g.

Tertium rigorosum

subiit die 10. Novembris 1890

ex iure romano, germanico et canonico

et sequentia retulit vota:

sufficienter

Karpacki

sufficienter

Dangel

sufficienter

Ulanowski

sufficienter

Klemensiewicz

Conclusum

Approbatur per vota unanimia.

Klemensiewicz

h. t. Decanus

Adnotationes

Die 11 Novembris 1890

Doctor juris renuntiatus est

Klemensiewicz

h. t. Dec.

Nrus 260

Juris candidatus

Dominus

Theophilus

Staschko

oriundus

Dollerschau in Silesia

qui teste absolutorio de dato Vindobonae d. 12 Aprilis 1888 No 1134

studia juridico-politica

in c. reg. Vindobonensi ad initio sem. Lib. 1882/3 ad fin. sem. aest. 1888/9

rite absolvit, ad consequendum gradum doctoris in jure

Primum rigorosum	Secundum rigorosum	Tertium rigorosum	Adnotationes
subiit die 13 Julii 1889	subiit die	subiit die	
ex iure et processu civili, iure et processu criminali, iure mercantili et cambiali	ex	ex	
et sequentia retulit vota	et sequentia retulit vota	et sequentia retulit vota	
sufficienter Zoll			
valde bene Madeyski			
sufficienter Krzymuski			
sufficienter Rosenblatt			
sufficienter Madeyski			
Conclusum			
Approbatur per unanimia			
Madeyski			
h. t. decanus			

Nrus 261.

Juris candidatus

Dominus

Vincentius Josephus

Księzki

oriundus

Stary-Sącz in Galicia

qui teste absolutorio de dato

Cracoviae d. 20 Octobris 1888 No 48

studia juridico-politica

in cr. univers. Cracov. ab initio sem. hib. a. 1884/5 ad finem semestr. aest. a 1887/8

rite absolvit, ad consequendum gradum doctoris in jure

Primum rigorosum	Secundum rigorosum	Tertium rigorosum	Adnotationes
subiit die 13 Julii 1889	subiit die	subiit die	
ex iure et processu civili, iure et processu poenali, iure mercantili et cambiali	ex	ex	
et sequentia retulit vota	et sequentia retulit vota	et sequentia retulit vota	
sufficienter [illegible]			
sufficienter Mladeyski			
insufficienter [illegible]			
sufficienter Rosenbeck			
sufficienter [illegible]			
Conclusum Approbatur per maiora [illegible]			
h. t. [illegible]			

Nrus 262

Juris candidatus

Dominus

Miecislaus, Josephus

Pietrzycki

oriundus

Tarnów in Galicia

qui teste absolutorio de dato

Cracoviae d. 15 Novembris 1887 No 71

studia juridico-politica

in ex. universitate Cracov. ab initio sem. h. 6. 1883/4 ad finem sem. aestivi 1886/7

rite absolvit, ad consequendum gradum doctoris in jure

Primum rigorosum

subiit die 13 Julii 1889

ex iure publico universali et austriaco, ex scientiis politicis nec non ex iure gentium

et sequentia retulit vota

sufficienter Kasparek

insufficienter Kleczyński

insufficienter Milewski

insufficienter Mobrzycki

Conclusum

Reprobatur pro maiora

Mobrzycki

h. t. decanus

~~Item vice~~

~~die 15. Novembris 1889 sequenti~~

Secundum rigorosum

subiit die ~~15. Novembris 188~~

ex

et sequentia retulit vota

Tertium rigorosum

subiit die

ex

et sequentia retulit vota

Adnotationes

Nrus 263

Juris candidatus

Dominus

Casimirus, Seraphinus

Jonas

oriundus

Grodzisk in Posnania

qui teste absolutorio de dato

Cracoviae d. 24 Martii 1888 No 122

studia juridico-politica

in c.r. univers. Cracov. ab initio semestris aestivi a. 1883/4 ad finem sem. hiberni a. 1887/8

rite absolvit, ad consequendum gradum doctoris in jure

Primum rigorosum

subiit die 15 Julii 1889

ex iure et processu civili, iure et processu poenali, iure mercantili et cambiali

et sequentia retulit vota

sufficienter Zoll

sufficienter Madeyski

sufficienter Krzymowski

sufficienter Rosenbeck

sufficienter Pilarczyk

Conclusum

Approbatur per unanimia

Pilarczyk

h.t. decanus

Secundum rigorosum

subiit die 16a Junii 1897

ex iure romano, canonico et germanico

et sequentia retulit vota:

insufficienter Zoll

sufficienter Kasparek

insufficienter Ulanowski

~~Adprob.~~ Reprobatur per vota maiora in tres menses

Zoll

a.t. Dec.

Iterata vice

14 Julii 1898

sequentia retulit vota:

sufficienter Zoll

sufficienter Kasparek

sufficienter Krzymowski

Conclusum

Adprobatur per vota maiora

Kasparek

h.t. decanus

Tertium rigorosum

subiit die 17 Novembris 1899

ex scientiis politicis, ex iure publico universali et austriaco, nec non ex iure gentium

et sequentia retulit vota

sufficienter Kasparek

sufficienter Klemensiewicz

sufficienter Czerkawski

sufficienter Ulanowski

Conclusum:

Adprobatur per vota unanimia

Ulanowski

h.t. decanus

Adnotationes

[dr. praw 18. XI 1899]

Nrus 264.

Juris candidatus

Dominus

Jacobus

Morgenstern

oriundus

Standing in Silesia

qui teste absolutorio de dato Vindobonae d. 19 Augusti 1885 No 154 studia juridico-politica in ca. univers. Vindobonensi ab initio sem. hib. a 1881 ad finem sem. aest. a. 1885

rite absolvit, ad consequendum gradum doctoris in jure

Primum rigorosum

subiit die 16 Julii 1889

ex iure et processu civili, iure et processu poenali, iure mercantili et cambiali

et sequentia retulit vota

sufficienter Zoll

sufficienter Madeyski

sufficienter Krzymowski

sufficienter Rosenblat

sufficienter Bobrzyński

Conclusum

Approbatur per unanimia

Bobrzyński

Lt. decanus

Secundum rigorosum

subiit die 4a Martii 1890

ex scientiis politicis, ex iure publico universali et austriaco, nec non ex iure gentium

et sequentia retulit vota

sufficienter Zoll

sufficienter Klemensiewicz

sufficienter Kasparek

insufficienter Milewski

Conclusum

Adprobatur per vota maiora

Kasparek

Dusni & g.

Tertium rigorosum

subiit die 27. Julii 1900

ex iure romano, canonico et germanico

et sequentia retulit vota

sufficienter Zoll

sufficienter Krzymowski

insufficienter Ulanowski

Conclusum:

Adprobatur per vota maiora

Ulanowski

h. t. decanus

Adnotationes

Doctor iuris pronunciatus est d. 28/VII 1900

Ulanowski

h. t. decanus

Nrus 265.

Juris candidatus

Dominus

Eduardus, Clemens, Antonius

Nowaczyński

oriundus

Ressovia in Galicia

qui teste absolutorio de dato Cracoviae d. 16 Septembris 1888 N° 218.

studia juridico-politica in c. r. univers. Cracoviensi ab initio sem. hib. a 1884/5 ad finem sem. ~~hib.~~ aestivi a 1887/8

rite absolvit, ad consequendum gradum doctoris in jure

Primum rigorosum

subiit die 17 Julii 1889

ex iure et processu civili, iure et processu poenali, iure mercantili et cambiali

et sequentia retulit vota

sufficienter Zoll

sufficienter Madeyski

sufficienter Krzymuski

sufficienter Rosenbeck

sufficienter Mobrzyński

Conclusum

Approbatur per unanimia

Mobrzyński h. t. decan.

Secundum rigorosum

subiit die 2 Decembris 1889

ex scientiis politicis, et jure publico universali et austriaco nec non ex jure gentium

et sequentia retulit vota

sufficienter Karpaut

sufficienter Klemperski

sufficienter Milewski

sufficienter Madeyski

Conclusum

Approbatur per vota unanimia

Madeyski h. t. dec.

Tertium rigorosum

subiit die 25 Julii 1890

ex iure romano, germanico et canonico

et sequentia retulit vota

sufficienter Zoll

sufficienter Dangus

sufficienter Ulanowski

sufficienter Madeyski

Conclusum

Approbatur per vota unanimia

Madeyski h. t. dec.

Adnotationes

Die 26 Julii 1890

Doctor juris

renuntiatus est

Madeyski

Nrus 266

Juris candidatus

Dominus

Augustinus Ajdukiewicz

oriundus

Withowice in Galicia

qui teste absolutorio de dato 11 aprilis 1889 No 119 Cracoviae

studia juridico-politica in c. r. univers. Cracov. ab initio sem. hiberniani 1884/5 ad finem sem. aestivi 1887/8

rite absolvit, ad consequendum gradum doctoris in jure

Primum rigorosum

subiit die 18 Julii 1889

ex iure et processu civili, iure et processu poenali, iure mercantili et cambiali

et sequentia retulit vota:

sufficienter Zoll

sufficienter Madeyski

insufficienter Krzymuski

sufficienter Rosenbrock

sufficienter Mobrzycki

Conclusum

Approbatur per maiora

Mobrzycki

h. t. decanus

Secundum rigorosum

subiit die 30 Novembris 1889

ex scientiis politicis, et jure politico universali et austriaco, nec non et jure ecclesiastico

et sequentia retulit vota

sufficienter Karpowski

insufficienter Klemyński

insufficienter Milewski

insufficienter Madeyski

Conclusum

Reprobatur in tres menses

Madeyski

h. t. dec.

Iterato vice subiit die 6a Martii 1890 et sequentia retulit vota:

sufficienter Karpowski

sufficienter Klemyński

sufficienter Milewski

sufficienter Zoll

Conclusum

Adprobatur per vota unanimia Zoll

h. t. dec. v. g.

Tertium rigorosum

subiit die 3 Decembris 1898

ex iure romano, canonico et germanico

et sequentia retulit vota

sufficienter Zoll

sufficienter Karpowski

insufficienter Ulanowski

sufficienter Krzymuski

Conclusum

Adprobatur per vota maiora.

Krzymuski

h. t. dec.

Adnotationes

Die 7 Decembris 1898 doctor iuris renuntiatus est.

Krzymuski

h. t. dec.

Nrus 267	Primum rigorosum	Secundum rigorosum	Tertium rigorosum	Adnotationes
Juris candidatus Dominus Vincentius Sowa oriundus Novosielce in Galicia qui teste absolutorio de dato Cracoviae 20 Maii 1889 nr. 133 studia juridico-politica in c. r. universitate Cracoviensi ab initio sem. hiberni a. 1884/5 ad finem sem. aestivi a. 1887/8 rite absolvit, ad consequendum gradum doctoris in jure	subiit die 18 Julii 1889 ex iure et processu civili, iure et processu penali, iure mercantili et cambiali et sequentia retulit vota sufficienter Zuk sufficienter Krzyżanowski sufficienter Madeyski sufficienter Rosenblatt sufficienter Mobrzycki Conclusum Approbatur per vota unanimia Mobrzycki h. t. decanus	subiit die ex et sequentia retulit vota	subiit die ex et sequentia retulit vota	

Nrus 268

Juris candidatus

Dominus

Casimirus Fabry

oriundus

Bóbrka in Galicia

qui teste absolutorio de dato Leopoli d. 31 Julii 1886 N: 129

studia juridico-politica in c. r. univ. Leopoliensi ab initio sem. hiberni a. 1882/3 ad finem sem. aestivi a. 1886

rite absolvit, ad consequendum gradum doctoris in jure

Primum rigorosum

subiit die 22 Julii 1889

ex iure romano, germanico et canonico

et sequentia retulit vota:

sufficienter Zell

sufficienter Dargun

sufficienter Ulanowski

sufficienter Mobrzyński

Conclusum

Approbatur per unanimia

Mobrzyński

h. t. decanus

Secundum rigorosum

subiit die 24a Aprilis 1890

ex scientiis politicis, ex iure publico universali et austr., nec non ex iure gentium

et sequentia retulit vota:

sufficienter Kasparek

sufficienter Klemensiński

sufficienter Milewski

sufficienter Krzymuski

sufficienter Zell

Conclusum

Approbatur per vota unanimia

Zell

h. t. Dec. v. g.

Tertium rigorosum

subiit die 29. Julii 1890

ex jure et processu civili austr. et jure et processu poenali, nec non ex jure mercantili et cambiali.

et sequentia retulit vota:

sufficienter Zell

sufficienter Kasparek

sufficienter Krzymuski

sufficienter Chadeyski

Conclusum

Approbatur per vota unanimia

Chadeyski

h. t. dec.

Adnotationes

Die 30 Julii 1890

Doctor juris

renuntiatus est

Chadeyski

h. t. d.

Nrus 269

Juris candidatus

Dominus

Leo (Leib)

Broder

oriundus

Wiśnicz-nowy in Galicia

qui teste absolutorio de dato Cracoviae d. 3 Novembris 1888 N° 70

studia juridico-politica in cl. univ. Cracov. ab initio sem. hib. 1884/5 ad finem sem. aestivi a. 1887/8

rite absolvit, ad consequendum gradum doctoris in jure

Primum rigorosum

subiit die 22 Julii 1889

ex iure et processu civili, iure et processu poenali, iure mercantili et cambiali

et sequentia retulit vota

sufficienter Zoll

sufficienter Madeyski

sufficienter Krzymuski

sufficienter Rosenbeck

sufficienter Mobrzyński

Conclusum

Approbatur per unanimia

Mobrzyński decanus

Secundum rigorosum

subiit die 31 Martii 1890

ex scientiis politicis, ex jure publico univers. et austriaco, non ex jure gentium

et sequentia retulit vota

sufficienter Kasparek

sufficienter Kleczyński

sufficienter Zoll

sufficienter Mobrzyński

sufficienter Madeyski

Conclusum

Adprobatur per vota unanimia

Madeyski h.t. dec.

Tertium rigorosum

subiit die 27 Julii 1892

ex iure romano, canonico et germanico

et sequentia retulit vota

sufficienter Zoll

sufficienter Dangus

insufficienter Ulanowski

sufficienter Krzymuski

Conclusum.

Adprobatur per vota maiora

Krzymuski h.t. dec.

Adnotationes

Die 30 Julii 1892

Doctor iuris renuntiatur est

Krzymuski h.t. dec. Kasparek Promotor.

Nrus 270	Primum rigorosum	Secundum rigorosum	Tertium rigorosum	Adnotationes
Juris candidatus	subiit die 23 Julii 1889	subiit die	subiit die	
Dominus Henricus Leo Orange	ex iure et processu civili, iure et processu poenali, iure mercantili et cambiali	ex	ex	
oriundus Tarnovia in Galicia	et sequentia retulit vota	et sequentia retulit vota	et sequentia retulit vota	
qui teste absolutorio de dato Cracoviae d. 6 Julii 1888 No 166	sufficienter Zoll			
studia juridico-politica ab initio semestris lib. 1883/4 ad finem sem. aestivi a. 1886/7	insufficienter Krzymski			
rite absolvit, ad consequendum gradum doctoris in jure	sufficienter Dargun			
	sufficienter Kleczyński			
	sufficienter Mobrzyński			
	Conclusum Approbatur per vota maiora Mobrzyński decanus			

Nrus 271

Juris candidatus

Dominus

Vladimirus Julius Victor Andreas de Wolf-Krzeczunowicz

oriundus

Sambor in Galicia

qui teste absolutorio de dato 12 Julii 1888 N. 149 (Cracovia)

studia juridico-politica in c. r. Universitate Cracoviensi et Leopoliensi ab initio a. sch. 1880/1 usque ad finem huiusce anni et deinde ab initio a. sch. 1884/5 usque ad finem a. 1886/7 rite absolvit, ad consequendum gradum doctoris in jure

Primum rigorosum

subiit die 24 Julii 1889

ex iure et processu civili austr., et iure mercantili et cambiali, nec non ex iure et processu poenali

et sequentia retulit vota:

sufficienter Zoll

sufficienter Madeyski

sufficienter Krzymuski

sufficienter Rosenblatt

Conclusum

Approbatur per unanimia

Mobrzyński decanus

Secundum rigorosum

subiit die 29. Julii 1890

ex scientiis politicis, et jure publico universali et austr. nec non ex jure gentium

et sequentia retulit vota

~~sufficienter Mobrzyński~~

~~sufficienter Dargun~~

~~sufficienter Ulanowski~~

dehinc Mobrzyński

sufficienter Karpowski

sufficienter Kleczyński

sufficienter Milewski

sufficienter Madeyski

Conclusum

Approbatur per vota unanimia

Madeyski h. t. dec.

Tertium rigorosum

subiit die 20 Martii 1891

ex jure romano, germanico et canonico

et sequentia retulit vota:

sufficienter Zoll

sufficienter Dargun

insufficienter Ulanowski

sufficienter Kleczyński

sufficienter Krzymuski

Conclusum

Approbatur per vota maiora

Kleczyński h. t. Dec.

Adnotationes

Die 21 Martii 1891 doctor iuris renuntiatus est

Kleczyński h. t. Dec.

Nrus 272

Juris candidatus

Dominus

Eduardus, Dominicus

Graff

oriundus

Cracovia

qui teste absolutorio de dato

Cracoviae d. 31 Julii 1888 n. 176

studia juridico-politica

in c. r. universitate Cracoviensi ab initio sem. hiberni a. 1884/5 ad finem sem. aestivi a. 1887/8

rite absolvit, ad consequendum gradum doctoris in jure

Primum rigorosum

subiit die 24 Julii 1889

ex iure et processu civili, iure et processu poenali, iure mercantili et cambiali

et sequentia retulit vota

sufficienter

Zoll

sufficienter

Madeyski

sufficienter

Krzyżanowski

sufficienter

Rosenberg

sufficienter

Mobrzyński

Conclusum

Approbatur per unanimia

Mobrzyński

decanus

Secundum rigorosum

subiit die 7 Julii 1890

ex scientiis politicis, ex jure publico universali et austriaco, nec non ex jure gentium

et sequentia retulit vota

sufficienter

Karpaneth

sufficienter Klemensiewicz

sufficienter Milewski

sufficienter

Madeyski

Conclusum

Approbatur per vota unanimia

Madeyski

h. t. dec.

Tertium rigorosum

subiit die

ex

et sequentia retulit vota

Adnotationes

Nrus 273	Primum rigorosum	Secundum rigorosum	Tertium rigorosum	Adnotationes
Juris candidatus Dominus Joannes Pšenčik oriundus Visovice in Moravia qui teste absolutorio de dato Pragae 26 Augusti 1884 No 298 studia juridico-politica in ex. univ. pragensi ab initio sem. hib. a. 1879/80 ad finem sem. aestivi a. 1883 rite absolvit, ad consequendum gradum doctoris in jure	subiit die 24 Julii 1889 ex iure et processu poenali, iure et processu civili, iure mercantili et cambiali et sequentia retulit vota sufficienter Zoll insufficienter Madeyski sufficienter Wszyniecki insufficienter Rosenbeck insufficienter Mobrzycki Conclusum Reprobatur in tres menses per vota maiora Mobrzycki decanus	subiit die ex et sequentia retulit vota	subiit die ex et sequentia retulit vota	

Nrus 274

Juris candidatus

Dominus

Marianus Petrus Chołowiecki

oriundus

Dubiecko in Galicia

qui teste absolutorio de dato Cracovia die 22 Maii 1884 N. 162

studia juridico-politica in cer. Universitate Cracoviensi ab initio a. sch. 1880/1 usque ad finem a. sch. 1884/5

rite absolvit, ad consequendum gradum doctoris in jure

Primum rigorosum

subiit die 25 Julii 1889

ex iure et processu civili austr., ex iure mercantili et cambiali, nec non ex iure et processu poenali

et sequentia retulit vota:

valde bene Zoll

valde bene Madeyski

valde bene Krzymuski

valde bene Kasparek

valde bene Mobrzycki

Conclusum

Approbatur per unanimia cum applausu

Mobrzycki

decanus

Secundum rigorosum

subiit die 23 Junii 1899

ex ~~scientia~~ iure romano, canonico et germanico

et sequentia retulit vota:

sufficienter Zoll

sufficienter Kasparek

sufficienter Ulanowski

sufficienter Krzymuski

Conclusum.

Adprobatur per vota unanimia.

Krzymuski

h. t. dec.

Tertium rigorosum

subiit die 18. Decembris 1899

ex scientiis politicis, ex iure publico universali et austriaco, nec non ex iure gentium

et sequentia retulit vota:

sufficienter Kasparek

sufficienter Ulanowski

sufficienter Zoll

sufficienter Krzymuski

Conclusum:

Adprobatur per vota unanimia

Ulanowski

h. t. decanus

Adnotationes

Doctor iuris

19/12 1899

renuntiabus est.

Nrus 275.

Juris candidatus

Dominus

Johannes Uiberbacher

oriundus

Ung. Hradisch a. Moravia

qui teste absolutorio de dato Wien 10 februar 1883 nº 578

studia juridico-politica

in c. r. univ. Vindobonensi ab initio sem. hib. 1879 ad finem sem. hib. 1881/2

rite absolvit, ad consequendum gradum doctoris in jure

Odstąpił od składania rygorosów Absolutoryum wydano

Mobrzycki

Primum rigorosum

subiit die 26 Julii 1889

ex iure romano, germanico et canonico

et sequentia retulit vota:

sufficienter Zell

insufficienter Dargun

insufficienter Ulanowski

insufficienter Mobrzycki

Conclusum

Reprobatur in tres menses

Mobrzycki

h. t. decanus

~~Iterato die 5 Julii 1889 retulit vota~~

sufficienter Zell

~~sufficienter~~ Mobrzycki

insufficienter Dargun

sufficienter Ulanowski

Sufficienter Mobrzycki

Conclusum

adprobatur per vota maiora

Mobrzycki

h. t. d.

Secundum rigorosum

subiit die 28 Julii 1891

ex scientiis politicis, ex jure publico universali et austriaco, nec non ex jure gentium

et sequentia retulit vota:

sufficienter Kasparek

sufficienter Klemensiewicz

sufficienter Dargun

sufficienter Zell

Conclusum

Adprobatur per vota unanimia

Klemensiewicz

h. t. Dec.

Tertium rigorosum

subiit die 29 Julii 1892

ex iure et processu civili austr., ex iure et processu poenali, nec non ex iure mercantili et cambiali

et sequentia retulit vota:

sufficienter Zell

sufficienter Rosenblatt

sufficienter Gorski

sufficienter Krzymuski

Conclusum.

Adprobatur per vota unanimia.

Krzymuski

h. t. dec.

Adnotationes

Die 30 Julii 1892 doctor iuris renuntiatus est

Krzymuski

h. t. dec.

Kasparek

Promotor

Nrus 276.

Juris candidatus

Dominus

Gustavus

Stuber

oriundus

Stary-Sącz in Galicia

qui teste absolutorio de dato Cracoviae d. 8 Decembris 1884 n° 65

studia juridico-politica

in c. r. univ. Vindobonensi et Cracov. ab in. sem. hib. a 1879/80 ad fin. sem. aest. a. 1882/3

rite absolvit, ad consequendum gradum doctoris in jure

Primum rigorosum

subiit die 27 Julii 1889

ex iure et processu civili, iure et processu penali, iure mercantili et cambiali

et sequentia retulit vota:

sufficienter Zoll

sufficienter Madeyski

sufficienter Krzymuski

sufficienter Mobrzyński

Conclusum

Approbatur per unanimia

Mobrzyński

dominus

Secundum rigorosum

subiit die 19 Octobris 1891

ex iure romano, canonico et germanico

et sequentia retulit vota:

sufficienter Zoll

sufficienter Kaparski

insufficienter Dargun

sufficienter Kleczyński

sufficienter Krzymuski

Conclusum

Adprobatur per vota majora

Krzymuski

h. t. dec.

Tertium rigorosum

subiit die 24 Martii 1892

ex scientiis politicis, ex iure publico austriaco et universali nec non ex iure gentium

et sequentia retulit vota:

sufficienter Kaparski

sufficienter Kleczyński

sufficienter Milewski

sufficienter Ulanowski

Conclusum

Adprobatur per unanimia

Krzymuski

h. t. dec.

Adnotationes

Die 26 Martii 1892

doctor iuris renuntiatus est

Krzymuski

h. t. dec.

Nrus 277

Juris candidatus

Dominus

Ladislaus Comes Michałowski

oriundus

Sobrzechów in Galicia

qui teste absolutorio de dato Cracoviae d. 31. Julii 1889 № 185

studia juridico-politica

in c.r. univers. Cracov. et Vindobonensi a Decembri ab. a. 1886/7 ad finem sem. aest. a. 1888/9.

rite absolvit, ad consequendum gradum doctoris in jure

Primum rigorosum

subiit die 1. Octobris 1889

ex jure et processu civili, jure et processu poenali, jure mercantili et cambiali

et sequentia retulit vota

sufficienter Zoll

sufficienter Madeyski

sufficienter Wiśniewski

sufficienter Kasparek

Conclusum

Adprobatur per votа maiora

Madeyski
h.t. dec.

Secundum rigorosum

subiit die ~~28. Novembris~~ 1889

ex jure publico universali et austriaco

et sequentia retulit vota

insufficienter Kasparek

sufficienter Klemensiewicz

sufficienter Wiśniewski

sufficienter Madeyski

Conclusum

Adprobatur per votа maiora

Madeyski
h.t. dec.

Tertium rigorosum

subiit die 19. Aprilis 1890 ~~10. Januarii 1890~~

ex jure romano, germanico et canonico

et sequentia retulit vota

sufficienter Kasparek

insufficienter Wiśniewski

sufficienter Zoll

sufficienter Wiśniewski

Conclusum

Adprobatur per vota unanima

Zoll
h.t. Dec. v.-g.

Adnotationes

21. IV 1890

die 19 Aprilis 1891

Doctor juris renuntiatus est

Zoll
h.t. Dec. v.-g.

Nrus 278

Juris candidatus

Dominus

Leo Urbański

oriundus

Studzian in Galicia

qui teste absolutorio de dato

Cracoviae die 15 Julii 1889, N. 154

studia juridico-politica

in c. r. Universitate Leopoliensi et Cracoviensi ab initio semestris aestivi anni schol. 188⁴/₅ usque ad finem sem. hib. anni schol. 188⁸/₉

rite absolvit, ad consequendum gradum doctoris in jure

Primum rigorosum

subiit die 2 Octobris 1889

ex iure et processu civili austr., ex iure et processu poenali austr., nec non ex iure mercantili et cambiali

et sequentia retulit vota

sufficienter Zoll

sufficienter Krzymuski

sufficienter Rosenblatt

sufficienter Madeyski

Conclusum

Approbatur per vota unanimia

Madeyski
h. t. decanus

Secundum rigorosum

subiit die 10 Januarii 1890

ex iure romano, canonico et germanico

et sequentia retulit vota

sufficienter Zoll

sufficienter Mobrzyński

sufficienter Dargun

insufficienter Ulanowski

sufficienter Madeyski

Conclusum

Approbatur per maiorem

Madeyski
h. t. decanus

Tertium rigorosum

subiit die 12 Aprilis 1890

ex scientiis politicis, ex iure publico universali et austr. nec non ex iure gentium

et sequentia retulit vota

sufficienter Karpowski

sufficienter Klempiński

sufficienter Zoll

sufficienter Madeyski

Conclusum

Approbatur per unanimia

Madeyski
h. t. dec.

Adnotationes

Doctor juris renuntiatus est 14/4 1890

Madeyski
h. t. dec.

Nrus 279

Juris candidatus

Dominus

Vladimirus Aloisius eques de Sas Blażowski

oriundus

Buda-Pesti in Hungaria

qui teste absolutorio de dato Cracoviae, d. 28. Julii 1889 Nr. 183

studia juridico-politica in c. r. Universitate Cracoviensi ab initio semestr. hib. 1885/6 usque ad finem semestri a. 1888/9.

rite absolvit, ad consequendum gradum doctoris in jure

Primum rigorosum

subiit die 2. Octobris 1889

ex jure et processu civilianstr., ex jure et processu poenali, nec non ex jure mercantili et cambiali

et sequentia retulit vota:

sufficienter Loli

sufficienter Madeyski

sufficienter Krzymuski

sufficienter Rossubeati

Conclusum

Adprobatur per vota maiorum

Madeyski
h. t. dec.

Secundum rigorosum

subiit die 3. Julii 1890

ex scientiis politicis, ex jure publico generali et austr. nec non ex jure gentium

et sequentia retulit vota

sufficienter Karparek

sufficienter Klemensiewicz

insufficienter Milewski

sufficienter Madeyski

Conclusum

Adprobatur per vota majora

Madeyski
h. t. d.

Tertium rigorosum

subiit die 16 Maii 1891

ex jure romano, germanico et canonico

et sequentia retulit vota:

sufficienter Loli

sufficienter Dangun

insufficienter Ulanowski

sufficienter Klemensiewicz

sufficienter Karparek

Conclusum

adprobatur per vota maiora

Klemensiewicz
h. t. Dec.

Adnotationes

Die 19 maii Doctor juris renuntiatus est

Klemensiewicz
h. t. Dec.

Nrus 280

Juris candidatus

Dominus

Salman Josephus Bleicher

oriundus

Malawa in Galicia

qui teste absolutorio de dato Cracoviae die 24 Julii 1889, N. 164.

studia juridico-politica in c.r. Universitate Vindobonensi et Cracoviensi ab initio semestris hiberni anni schol. 188 3/4 usque ad finem semestris aestivi anni schol.

rite absolvit, ad consequendum gradum doctoris in jure

188 6/7, deinde ab initio semestris hiberni anni schol. 188 7/8 usque ad finem semestr. aestivi anni schol. 188 8/9

Vigore rescripti c.r. Gubernii Leopoliensis de dato 12 Novembris 1887 N. 49025 cognomen candidati est Josephus

Primum rigorosum

subiit die 8 Octobris 1889

ex iure et processu civili austr., ex iure et processu poenali austr., nec non ex iure mercantili et cambiali

et sequentia retulit vota:

sufficienter Zvll

sufficienter Madeyski

sufficienter Krzymuski

sufficienter Rossubeati

Conclusum

Adprobatur per vota unanimia

Madeyski h. t. dec.

Secundum rigorosum

subiit die 19 Decembris 1889

ex scientiis politicis, ex jure publico universali et austriaco, nec non ex jure gentium

et sequentia retulit vota

sufficienter Krzymuski

sufficienter Klimpiński

sufficienter Milewski

sufficienter Zvll

sufficienter Madeyski

Conclusum

Adprobatur per unanimia

Madeyski h. t. dec.

Tertium rigorosum

subiit die 21 Februarii 1890

ex iure romano, canonico et germanico

et sequentia retulit vota:

sufficienter Zvll

sufficienter Dangus

sufficienter Ulanowski

sufficienter Kasparek

Conclusum

Adprobatur per unanimia

Zvll h. t. Dec. v. g.

Adnotationes

Die 24 Februarii Doctor iuris renuntiatus est

Zvll h. t. Dec. v. g.

Nrus 281

Juris candidatus

Dominus

Stanislaus Adalbertus Trzaskowski

oriundus

Resovia in Galicia

qui teste absolutorio de dato

Cracoviae die 24 Julii 1889, N. 158

studia juridico-politica

in c. r. Universitate Cracoviensi ab initio semestris hiberni anni schol. 188 5/6 usque ad finem semestris aestivi anni schol. 188 8/9

rite absolvit, ad consequendum gradum doctoris in jure

Primum rigorosum

subiit die 9 Octobris 1889

ex iure et processu civili austriaco, ex iure et processu poenali austr., nec non ex iure mercantili et cambiali

et sequentia retulit vota :

sufficienter Zoll

sufficienter Madeyski

sufficienter Krzymuski

sufficienter Rosenblatt

Conclusum

Adprobatur per vota unanimia

Madeyski

h. t. dec.

Secundum rigorosum

subiit die 25 Januarii 1890 a.

ex scientiis politicis, ex jure publico universali et austriaco, nec non ex jure gentium

et sequentia retulit vota

sufficienter Kasparek

insufficienter Klemyński

sufficienter Malewski

sufficienter Zoll

sufficienter Mobrzyński

Conclusum

Approbatur per maiora

Mobrzyński

h. t. prodecanus

Tertium rigorosum

subiit die 11 Maii 1891

ex jure romano, germanico et canonico

et sequentia retulit vota :

sufficienter Zoll

insufficienter Bangun

sufficienter Ulanowski

sufficienter Krzymuski

sufficienter Klemyński

Conclusum

Adprobatur per vota maiora

Klemyński

h. t. Dec.

Adnotationes

Die 12 maii 1891.

Doctor juris renuntiatus est

Klemyński

h. t. Decanus.

Nrus 282

Juris candidatus

Dominus

Aloisius Ludovicus Brason

oriundus

Tarnovia

qui teste absolutorio de dato Cracovia, die 31 Julii 1889. N. 188

studia juridico-politica in c. r. Universitate Cracoviensi ab initio sem. hib. 188 5/6 usque ad sem. aest. 1888/9

rite absolvit, ad consequendum gradum doctoris in jure

Primum rigorosum

subiit die 19a Octobris 1889

ex iure et processu civili austr., ex iure mercantili et cambiali, nec non ex iure et processu poenali

et sequentia retulit vota

sufficienter Zoll

sufficienter Kasparek

sufficienter Rosenbeck

sufficienter Krzymowski

Conclusum

Adprobatur per vota unanimia

Zoll

Decani v. g.

Secundum rigorosum

subiit die 17 Julii 1890

ex scientiis politicis, ex jure publico universali et austriaco, nec non ex jure gentium

et sequentia retulit vota

sufficienter Kasparek

sufficienter Klemensiewicz

sufficienter Milewski

sufficienter Chadoyski

Conclusum

Adprobatur per unanimia

Chadoyski

h. t. dec.

Tertium rigorosum

subiit die 9 Maii 1891

ex jure romano, germanico et canonico

et sequentia retulit vota

sufficienter Zoll

sufficienter Dargun

sufficienter Ulanowski

sufficienter Klemensiewicz

Conclusum

Adprobatur per vota unanimia

Klemensiewicz

h. t. Dec.

Adnotationes

Die 12 maii 1891

Doctor juris renuntiatus est

Klemensiewicz

h. t. Decanus.

Nrus 283

Juris candidatus

Dominus

Josephus Goldberg

oriundus

Ropczyce in Galicia

qui teste absolutorio de dato Cracovia die 15a Octobris 1889 N. 48

studia juridico-politica in c. r. Universitate Cracoviensi ab initio a. sch. 1883/4 usque ad finem sem. aest. a. sch. 1887/8

rite absolvit, ad consequendum gradum doctoris in jure

Primum rigorosum

subiit die 19a Octobris 1889

ex iure et processu civili austr., ex iure mercantili et cambiali nec non ex iure et processu poenali

et sequentia retulit vota:

sufficienter Zoll

sufficienter Karparek

sufficienter Rosenblatt

insufficienter Krzymowski

Conclusum

Adprobatur per vota maiora

Zoll

h. t. Dec. v. g.

Secundum rigorosum

subiit die 17a Maii 1890

ex scientiis politicis, ex iure publico universali et austriaco, nec non ex iure gentium

et sequentia retulit vota:

insufficienter Karparek

insufficienter Klemyński

insufficienter Milewski

insufficienter Zoll

Conclusum

Reprobatur in tres menses

Zoll

h. t. Dec. v. g.

iterata vice subiit die 11 octobris 1890 - et sequentia retulit vota:

sufficienter Karparek

insufficienter Klemyński

sufficienter Milewski

Conclusum

adprobatur per vota maiora

Klemyński

h. t. d.

Tertium rigorosum

subiit die

ex

et sequentia retulit vota

Adnotationes

Nrus 284

Juris candidatus

Dominus

Vincentius Chmura

oriundus

Stary Sącz in Galicia

qui teste absolutorio de dato

Cracoviae, d. 13. Octobris 1889.

studia juridico-politica

in c. r. Universitate Cracoviensi ab initio sem. hib. anni 1885/6 usque ad finem sem. aestivi a. 1889/90

rite absolvit, ad consequendum gradum doctoris in jure

Primum rigorosum

subiit die 23 Octobris 1889.

ex jure et processu civili austr., ex jure mercantili et cambiali nec non ex jure et processu poenali

et sequentia retulit vota

sufficienter Madeyski

sufficienter Kayarski

sufficienter Krzymuski

sufficienter Rossubeck

Conclusum

Adprobatur per vota unanimia

Madeyski
h. t. dec.

Secundum rigorosum

subiit die 23. Julii 1891

ex scientiis politicis, ex jure publico universali et austr., nec non ex jure gentium

et sequentia retulit vota

sufficienter Kayarski

sufficienter Klemyński

sufficienter Milewski

sufficienter Madeyski

Conclusum

Adprobatur per unanimia

Madeyski
h. t. d.

Tertium rigorosum

subiit die 7 Februarii 1891

ex jure romano-germanico et canonico

et sequentia retulit vota:

sufficienter Zoll

sufficienter Dargun

sufficienter Ulanowski

sufficienter Krzymuski

sufficienter Klemyński

Conclusum

Adprobatur per vota unanimia

Klemyński
h. t. Dec.

Adnotationes

Die 9 Februarii 1891 doctor iuris renuntiatus est

Klemyński
h. t. Decanus.

Nrus 285

Juris candidatus

Dominus

Stanislaus

Dybaś

oriundus

Osobnica in Galicia

qui teste absolutorio de dato Cracoviae, d. 20. Junii 1889 N. 152.

studia juridico-politica in c. r. Universitate Cracoviensi ab initio sem. trib. a. 1884/5 usque ad finem sem. aest. a. 1887/8.

rite absolvit, ad consequendum gradum doctoris in jure

Primum rigorosum

subiit die 24. Octobris 1889

ex jure et processu civili austr. jure mercantili et cambiali nec non ex jure et processu poenali

et sequentia retulit vota

sufficienter Kaparski

sufficienter Krzymowski

sufficienter Madeyski

sufficienter Rosenblatt

Conclusum

Adprobatur per vota unanimia

Madeyski

h. t. dec.

Secundum rigorosum

subiit die 7a Martii 1890

ex scientiis politicis, ex iure publico universali et austr., nec non ex iure gentium

et sequentia retulit vota

sufficienter Kaparski

sufficienter Kleczyński

sufficienter Milewski

sufficienter Krzymowski

sufficienter Zoll

Conclusum

Adprobatur per vota unanimia

Zoll

h. t. Dec. o. q.

Tertium rigorosum

subiit die 28. m. Maii 1895

ex iure Romano, canonico et Germanico

et sequentia retulit vota

sufficienter Zoll

sufficienter Kaparski

sufficienter Ulanowski

sufficienter Dr Pieniński

Adprobatur per vota unanimia

Dr Pieniński

Adnotationes

Nrus 286

Juris candidatus

Dominus

Marcellinus Antonius Zawadzki

oriundus

Cracovia

qui teste absolutorio de dato

Cracoviae, die 25 Septembris 1889, N. 10

studia juridico-politica

in c. r. Universitate Cracoviensi ab initio semestris hiberni anni schol. 188⁵/₆ usque ad finem sem. aestivi anni schol. 188⁸/₉

rite absolvit, ad consequendum gradum doctoris in jure

Primum rigorosum

subiit die 26 Octobris 1889

ex iure et processu civili austriaco, ex iure et processu poenali austr., nec non ex iure mercantili et cambiali

et sequentia retulit vota:

sufficienter Kasparek

sufficienter Wyszyński

sufficienter Rosenbrat

sufficienter Klemensiewicz

Conclusum

Adprobatur per vota unanimia

Kasparek
decan. v. g.

Secundum rigorosum

subiit die 24 Maii 1890

ex scientiis politicis, ex jure politico universali et austriaco, nec non ex jure gentium

et sequentia retulit vota

sufficienter Kasparek

insufficienter Klemensiewicz

sufficienter Zoll

sufficienter Madeyski

Conclusum

Adprobatur per vota majora

Madeyski
h. t. d.

Tertium rigorosum

subiit die 28 Julii 1890

ex jure romano, canonico et germanico

et sequentia retulit vota:

sufficienter Zoll

sufficienter Dargun

insufficienter Ulanowski

sufficienter Mobrzyński

sufficienter Madeyski

Conclusum

Adprobatur per vota majora

Madeyski
h. t. dec.

Adnotationes

Die 29. Julii 1890 doctor juris renunciatus

Madeyski
h. t. dec.

Nrus 287

Juris candidatus

Dominus

Samuel Perlberg

oriundus

Tarnovia in Galicio

qui teste absolutorio de dato Vindobona 4 Octobris 1884 N. 1109

studia juridico-politica

in c. r. Universitate Vindobonensi ab initio semestris hib. anni schol. 1880/1 usque ad finem sem. aest. anni schol. 1883/4

rite absolvit, ad consequendum gradum doctoris in jure

Primum rigorosum

subiit die 29 Octobris 1889

ex iure et processu civili austriaco, ex iure et processu poenali austr., nec non ex iure mercantili et cambiali

et sequentia retulit vota:

sufficienter Zoll

sufficienter Madeyski

sufficienter Krzymowski

sufficienter Rosenbeath

Conclusum

Adprobatur per vota unanimia

Madeyski h. t. dec.

Secundum rigorosum

subiit die 30 Aprilis 1890

ex jure romano, canonico et germanico

et sequentia retulit vota:

insufficienter Zoll

insufficienter Mobrzyński

insufficienter Ulanowski

insufficienter Madeyski

Conclusum

Reprobatur in tres menses

Madeyski h. t. dec.

Iterata vice subiit d. 22 Junii 1879

et sequentia retulit vota:

sufficienter Zoll

sufficienter Karpaty

sufficienter Ulanowski

sufficienter Krzymowski

Conclusum:

Adprobatur per vota unanimia.

Ulanowski h. t. decanus.

Tertium rigorosum

subiit die ~~22a Junii 1894~~

ex ~~iure~~ 30. m. Novembris 1894 ex scientiis politicis, ex iure publico austriaco et universali, nec non ex iure gentium

et sequentia retulit vota:

~~sufficienter~~ Zoll

sufficienter Karpaty

sufficienter Klemensiewicz

sufficienter Ley

sufficienter Dr Kleniowski

Conclusum: Adprobatur per vota unanimia

Dr Kleniowski

Adnotationes

Dr mar 1 XII 1894

Nrus 28~~9~~8

Juris candidatus

Dominus

Adolfus Segel

oriundus

Rzeszów in Galicia

qui teste absolutorio de dato 24 februarii 1885 N. 1379. Vindobona

studia juridico-politica in c. r. universitate Vindobonensi ab initio semestris hiberni anni schol. 1880/1 usque ad finem semestris aestivi anni schol. 1883/4.

rite absolvit, ad consequendum gradum doctoris in jure

Primum rigorosum

subiit die 28 octobris 1889.

ex scientiis politicis ex jure publico univers. et austriaco nec non ex jure gentium

et sequentia retulit vota

sufficienter Kaparski

sufficienter Kleczyński

sufficienter Milewski

sufficienter Madeyski

sufficienter Krzymuski

Conclusum

Approbatur per vota unanimia

Madeyski h. t. Dec.

Secundum rigorosum

subiit die 30 octobris 1890

ex jure romano, germanico et canonico

et sequentia retulit vota ;

sufficienter Zee

sufficienter Dargun

sufficienter Ulanowski

sufficienter Kleczyński

sufficienter Krzymuski

Conclusum

Approbatur per vota unanimia

Kleczyński h. t. Decanus

Tertium rigorosum

subiit die 30 iunii 1891

ex jure et processu civili austriaco ex jure et processu poenali austriaco, nec non ex jure mercantili et cambiali

et sequentia retulit vota ;

sufficienter Kaparski

sufficienter ~~Zee~~

sufficienter Krzymuski

sufficienter Dargun

sufficienter Kleczyński

Conclusum

Approbatur per vota unanimia

Kleczyński h. t. Dec.

Adnotationes

Die 1 Julii 1891

Doctor juris renuntiatus est

Kleczyński h. t. Dec.

Nrus 289

Juris candidatus

Dominus

Romanus

Niemiec

Niemiec

oriundus

Rudna mała in Galicia

qui teste absolutorio de dato

Cracoviae d. 31. Julii 1889 N. 186

studia juridico-politica

in c. r. Universitate Cracoviensi ab initio sem. hib. a. 1882/3 usque ad finem sem. aest. a. 1885/6.

rite absolvit, ad consequendum gradum doctoris in jure

Primum rigorosum

subiit die 2. Novembris 1889

ex jure et processu civili austr. ex jure mercantili et cambiali, nec non ex jure et processu poenali

et sequentia retulit vota

sufficienter Kaparek

sufficienter Krzymuski

sufficienter Rosenbeck

sufficienter Madeyski

Conclusum

Adprobatur per vota unanimia

Madeyski
h. t. dec.

Secundum rigorosum

subiit die 31. Julii 1890

ex jure romano, canonico et germanico

et sequentia retulit vota

sufficienter Zaes

sufficienter Dargun

sufficienter Ulanowski

sufficienter Madeyski

Conclusum

Adprobatur per vota unanimia

Madeyski
h. t. dec.

Tertium rigorosum

subiit die 20 martii 1891

ex scientiis politicis, ex jure publico universali et austriaco, nec non ex jure gentium

et sequentia retulit vota

insufficienter Kaparek

sufficienter Klemyński

sufficienter Milewski

sufficienter Krzymuski

Conclusum

Adprobatur per vota maiora

Klemyński
h. t. Dec.

Adnotationes

Die 21 Martii 1891 doctor iuris renuntiatus est

Klemyński
h. t. Dec.

Nrus 290

Juris candidatus

Dominus

Alexander Vladimirus

Czerkawski

oriundus

Bursztyn in Galicia

qui teste absolutorio de dato Cracoviae die 21. Octobris 1889 Nr. 63

studia juridico-politica in r.a. Universitate Leopoliensi et Cracoviensi ab initio semestris aestivi anni scholastici 1887/8 usque ad finem semestris aestivi anni scholastici 1888/9

rite absolvit, ad consequendum gradum doctoris in jure

Primum rigorosum

subiit die 5. Novembris 1889

ex scientiis politicis, ex iure publico universali et austriaco, nec non ex iure gentium

et sequentia retulit vota

valde bene
Kasparek

valde bene
Klemensiewicz

valde bene
Milewski

valde bene
Wisniewski

Conclusum

Approbatur per vota unanimia cum calculo „valde bene"

Kasparek
decanus v. g.

Secundum rigorosum

subiit die 31 Martii 1890

ex jure et processu civili austriaco, ex jure et processu poenali, nec non ex jure mercantili et cambiali

et sequentia retulit vota

valde bene
Madeyski

valde bene
Zoll

valde bene
Kasparek

valde bene
Klemensiewicz

Conclusum

Approbatur per unanimia cum calculo „valde bene"

Madeyski
h.t. dec.

Tertium rigorosum

subiit die 1. Julii 1890

ex iure romano, canonico et germanico

et sequentia retulit vota

valde bene
Zoll

valde bene
Wisniewski

valde bene
Baranyi

valde bene
Ulanowski

valde bene
Madeyski

Approbatur
per vota unanimia cum calculo „valde bene"

Madeyski
h.t. dec.

Adnotationes

die 3. Julii doctoris juris promotus est

Madeyski
h.t. dec.

Nrus 291

Juris candidatus

Dominus

Sigismundus

Haberfeld

oriundus

Oświęcim in Galicia

qui teste absolutorio de dato Vienna die 24. Novembris 1888 N. 1832

studia juridico-politica in c. r. Universitate Cracoviensi et Vindobonensi ab initio semestris hiberni h. r. 1884/5 usque ad finem semestris aestivi anni rad. 1887/8

rite absolvit, ad consequendum gradum doctoris in jure

Primum rigorosum

subiit die 8. Novembris 1889

ex scientiis politicis, ex iure publico universali et austriaco, nec non ex iure gentium

et sequentia retulit vota:

sufficienter Kayparek

sufficienter Klemensiewicz

insufficienter Milewski

sufficienter Krzymuski

Conclusum

Adprobatur per vota maiora

Kayparek

decani v. g.

Secundum rigorosum

subiit die 28 Julii 1890

ex iure et processu civili austriaco, ex iure et processu poenali austr., nec non ex iure mercantili et cambiali

et sequentia retulit vota:

sufficienter Zuer

sufficienter Kayparek

sufficienter Krzymuski

sufficienter Madeyski

Conclusum

Adprobatur per unanimia

Madeyski

h. t. dec.

Tertium rigorosum

subiit die 10 Julii 1891

ex jure romano, germanico, et canonico

et sequentia retulit vota:

sufficienter Zuer

sufficienter Langer

sufficienter Ulanowski

sufficienter Klemensiewicz

Conclusum

Adprobatur per vota unanimia

Klemensiewicz

h. t. Dec.

Adnotationes

Die 11 Julii 1891

Doctor juris renuntiatus est

Klemensiewicz

h. t. Decanus.

Nrus 292

Juris candidatus

Dominus

Franciscus

Ochęduszko

oriundus

Jaćmierz in Galicia

qui teste absolutorio de dato Cracoviae die 6 Octobris 1889 N. 26

studia juridico-politica in c. r. Universitate Cracoviensi ab initio semestris hiberni anni scholastici 188 5/6 usque ad finem semestris aestivi anni scholastici 1888/9

rite absolvit, ad consequendum gradum doctoris in jure

Primum rigorosum

subiit die 16 Novembris 1889

ex iure et processu civili austriaco, ex iure et processu poenali austriaco, ex iure mercantili et cambiali

et sequentia retulit vota:

sufficienter Kleczyński

sufficienter Dargun

insufficienter Rosenblatt

sufficienter Kasparek

Conclusum

Adprobatur per vota maiora

Kasparek

h. l. Decani v. g.

Secundum rigorosum

subiit die 17 Februarii 1890

ex iure romano, canonico et germanico

et sequentia retulit vota:

sufficienter Lill

insufficienter Mobrzycki

insufficienter Dargun

insufficienter Ulanowski.

Conclusum

Reprobatur per vota maiora

Mobrzycki

h. t. praedecanus

Iterata vice subiit die 23. Junii 1890 et sequentia retulit vota:

sufficienter Lill

sufficienter Dargun

sufficienter Ulanowski.

sufficienter Madeyski

Conclusum

Adprobatur per vota unanimia

Madeyski

h. t. dec.

Tertium rigorosum

subiit die 4 octobris 1890 a.

ex scientiis politicis, ex jure publico universali et austriaco nec non ex jure gentium

et sequentia retulit vota:

sufficienter Kasparek

valde bene Dargun

sufficienter Kleczyński

sufficienter Lill

Conclusum

Adprobatur per vota unanimia

Kleczyński

h. t. d.

Adnotationes

Die 6 octobris 1890 Doctor juris renuntiatus est Kleczyński h. t. d.

Nrus 293

Juris candidatus

Dominus Mathias, Vicentius, Ludovicus eques de Mączyński

oriundus Czajowice in Regno Poloniae

qui teste absolutorio de dato Cracoviae die 24 Julii 1889 N. 157

studia juridico-politica in c. r. Universitate Cracoviensi ab initio semestris hiberni anni scholastici 188 5/6 usque ad finem semestris aestivi anni sch. 188 8/9

rite absolvit, ad consequendum gradum doctoris in jure

Primum rigorosum

subiit die 20. Novembris 1889

ex iure et processu civili austriaco, ex iure et processu poenali austriaco ex iure mercantili et cambiali

et sequentia retulit vota:

sufficienter Kasparek

sufficienter Krzymuski

sufficienter Dargun

sufficienter Klemensiewicz

Conclusum

Adprobatur per vota unanimia

Kasparek

Decani v. g.

Secundum rigorosum

subiit die 3a Martii 1890

ex scientiis politicis, ex iure publico universali et austriaco, nec non ex iure gentium

et sequentia retulit vota:

sufficienter Zoll

sufficienter Kasparek

sufficienter Milewski

sufficienter Dargun

Conclusum

Adprobatur per vota unanimia

Zoll

h. t. Dec. v. g.

Tertium rigorosum

subiit die 14a Maii 1890

ex iure romano, canonico et germanico

et sequentia retulit vota:

sufficienter Zoll

sufficienter Dargun

insufficienter Ulanowski

sufficienter Kasparek

Conclusum

Adprobatur per vota maiora

Zoll

h. t. Dec. v. g.

Adnotationes

Die 16a Maii 1890 doctor iuris renuntiatus est

Zoll

Dec. v. g.

Nrus 294.

Juris candidatus

Dominus

Andreas

Kusionowicz

oriundus

Gdów in Galicia

qui teste absolutorio de dato

Vindobona 17 Novembris 1888, N. 2554

studia juridico-politica

in c. r. Universitatibus Graecensi et Vindobonensi et Cracoviensi ab initio semestris aestivi anni schol. 1882/3 usque ad finem semestris aestivi anni schol. 1887/8 rite absolvit, ad consequendum gradum doctoris in jure

Primum rigorosum

subiit die 29 Novembris 1889

ex iure et processu civili austriaco, et iure et processu poenali austr., nec non ex iure mercantili et cambiali

et sequentia retulit vota:

sufficienter Zoll

sufficienter Madeyski

sufficienter Wagner

insufficienter Rosenblatt

Conclusum

Approbatur per votum majora

Madeyski
h. t. Dec.

Secundum rigorosum

subiit die 27 januarii 1891

ex scientiis politicis, et jure publico universali et austriaco nec non ex jure gentium

et sequentia retulit vota:

sufficienter Kasparek

sufficienter Klemensiewicz

sufficienter Mitscherlich.

sufficienter Madeyski

Conclusum

Approbatur per votum unanimia

Klemensiewicz
h. t. Decan.

Tertium rigorosum

subiit die 10 Julii 1891

ex jure romano, germanico et canonico

et sequentia retulit vota:

sufficienter Zoll

sufficienter Dargun

insufficienter Ulanowski

sufficienter Klemensiewicz

Conclusum

Approbatur per votum unanimia

Klemensiewicz
h. t. Dec.

Adnotationes

Die 14 Julii 1891

Doctor juris renuntiatus est

Klemensiewicz
h. t. Decanus

Nrus 295

Juris candidatus

Dominus

Thaddaeus Simon Bednarski

oriundus

Podgórze in Galicia

qui teste absolutorio de dato Cracoviae, die 5. Novembris 1889 N. 79

studia juridico-politica

in c. r. Universitate Cracoviensi ab initio semestris hiberni a. 1885/6 usque ad finem sem. aestivi a. 1888/9.

rite absolvit, ad consequendum gradum doctoris in jure

Primum rigorosum

subiit die 29. Novembris 1889

ex jure et processu civili austriaco, ex jure et processu poenali austr. nec non ex jure mercantili et cambiali

et sequentia retulit vota:

sufficienter Zoll

sufficienter Madeyski

sufficienter Krzymuski

sufficienter Rosenblatt

Conclusum

Adprobatur per vota unanimia.

Madeyski
h. t. dec.

Secundum rigorosum

subiit die 22 Julii 1891

ex iure romano, canonico et germanico

et sequentia retulit vota:

sufficienter Zoll

sufficienter Dangun

insufficienter Ulanowski

sufficienter Klemensz

sufficienter Madeyski

Conclusum

Adprobatur per vota maiora

Klemensz
h. t. dec.

Tertium rigorosum

subiit die 20 Maii 1892

ex scientiis politicis, ex iure publico universali et austriaco nec non ex iure gentium

et sequentia retulit vota:

sufficienter Kasparek

insufficienter Klemensz

sufficienter Zoll

sufficienter Zoll

sufficienter Krzymuski

Conclusum.

Adprobatur per vota maiora.

Krzymuski
h. t. dec.

Adnotationes

Die 23 Maii 1892 doctor iuris renuntiatus est

Krzymuski
h. t. dec.

Nrus 296

Juris candidatus

Dominus

Zdislaus baro Heydel

oriundus

Gordzianica in Regno Poloniae

qui teste absolutorio de dato Cracovia, die 21 Novembris 1889 Nr. 86

studia juridico-politica

in c. r. Universitate Graecensi et Cracoviensi ab initio a. sch. 1884/5 usque ad finem a. sch. 1888/9

rite absolvit, ad consequendum gradum doctoris in jure

Primum rigorosum

subiit die 4a Decembris 1889

ex scientiis politicis, ex iure publico universali et austriaco, nec non ex iure gentium

et sequentia retulit vota:

sufficienter Karpaczek

sufficienter Kluczyński

sufficienter Milewski

sufficienter Zoll

Conclusum

Approbatur per vota unanimia

Zoll

d. 1. Dec. u. g.

Secundum rigorosum

subiit die 12 Aprilis 1890

ex jure et processu civili austr., ex jure et processu poenali, nec non ex jure mercantili et cambiali

et sequentia retulit vota:

sufficienter Zoll

sufficienter Karpaczek

sufficienter Madeyski

sufficienter Kluczyński

Conclusum:

Approbatur per vota unanimia

Madeyski

h. t. dec.

Tertium rigorosum

subiit die 29a Julii 1890

ex jure romano, canonico et germanico

et sequentia retulit vota

sufficienter Zoll

sufficienter Mobrzyński

sufficienter Dargun

sufficienter Ulanowski

sufficienter Madeyski

Conclusum

Approbatur per unanimia

Madeyski

h. t. dec.

Adnotationes

Die 29 Julii 1890 doctor juris renunciatus

Madeyski

h. t. d.

Nrus 297

Juris candidatus

Dominus

Marianus Venceslaus Lisowiecki

oriundus

Niegłowice in Galicia

qui teste absolutorio de dato

Cracoviae 21. Octobris 1889 Nr. 65.

studia juridico-politica

ab initio semestris hiberni a. sch. 1887/5 usque ad fin. semestris aestivi a. sch. 1888/9 in c. r. Universitate Cracoviensi

rite absolvit, ad consequendum gradum doctoris in jure

Primum rigorosum

subiit die 6. Decembris 1889

ex jure et processu civili austr. ex jure et processu poenali austr., nec non ex jure mercantili et cambiali

et sequentia retulit vota:

sufficienter Zell

valde bene Madeyski

valde bene Kaparek

sufficienter Krzymuski

Conclusum

Adprobatur per vota unanimia

Madeyski
h. t. dec.

Secundum rigorosum

subiit die 1 Maii 1890

ex scientiis politicis, ex jure publico universali et austriaco, nec non ex jure gentium

et sequentia retulit vota

sufficienter Kaparek

sufficienter Kluczyński

sufficienter Milewski

sufficienter Dobrzyński

sufficienter Madeyski

Conclusum

Adprobatur per vota unanimia

Madeyski
h. t. d.

Tertium rigorosum

subiit die 19. Julii 1890

ex iure romano, canonico et germanico

et sequentia retulit vota:

sufficienter Zell

sufficienter Langer

sufficienter Ulanowski

sufficienter Krzymuski

Conclusum

Adprobatur per vota unanimia

Zell
D. v. g.

Adnotationes

Die 22 Julii 1890 doctor juris renunciatus

Madeyski
h. t. d.

Nrus 298

Juris candidatus

Dominus

Bronislaus Maria Antonius comes Romer

oriundus

Borowa in Galicia

qui teste absolutorio de dato

Cracoviae die 21 Octobris 1889, N. 64

studia juridico-politica

in c. r. Universitatibus Cracoviensi et Graecensi ab initio semestris hiberni anni schol. 188 5/6 usque ad finem sem. aest. anni schol. 188 8/9

rite absolvit, ad consequendum gradum doctoris in jure

Primum rigorosum

subiit die 6 Decembris 1889

ex iure et processu civili austr., ex iure et processu poenali austr., nec non ex iure mercantili et cambiali

et sequentia retulit vota:

sufficienter Zeus

valde bene Madeyski

sufficienter Kasparek

sufficienter Wrzymowski

Conclusum

Adprobatur per unanimia

Madeyski

h. t. dec.

Secundum rigorosum

subiit die 17a Februarii 1890

ex scientiis politicis, ex iure publico universali et austr. nec non ex iure gentium

et sequentia retulit vota:

sufficienter Kasparek

insufficienter Klemyński

sufficienter Milewski

sufficienter Zeus

sufficienter Bobrzyński

h. t. praedecanus

Conclusum

Approbatur per maiora

Bobrzyński

Tertium rigorosum

subiit die 17a Maii 1890

ex iure romano, canonico et germanico

et sequentia retulit vota:

sufficienter Zeus

sufficienter Dangun

insufficienter Ulanowski

sufficienter Kasparek

Conclusum

Adprobatur per vota maiora

Zeus

h. t. Dec. v. g.

Adnotationes

Die 19. Maii 1890 doctor juris renunciatus

Madeyski

h. t. d.

Nrus 299

Juris candidatus

Dominus

Sigismundus Norbertus Grabowski

oriundus

Vindobona

qui teste absolutorio de dato Cracoviae 12. Octobris 1889. Nr. 46.

studia juridico-politica in c. r. Universitate Cracoviensi ab initio semestr. hibernia. 1886/6 usque ad finem sem. hiberni a. sch. 1888/9.

rite absolvit, ad consequendum gradum doctoris in jure

Primum rigorosum

subiit die 7. Decembris 1889

ex jure et processu civili austriaco, et jure et processu poenali, nec non ex jure mercantili et cambiali

et sequentia retulit vota:

sufficienter Zoll

sufficienter Madeyski

sufficienter Krzymuski

sufficienter Rosenblatt

Conclusum

Adprobatur per vota unanimia

Madeyski h. t. dec.

Secundum rigorosum

subiit die 21a Martii 1890

ex iure romano, canonico et germanico

et sequentia retulit vota:

sufficienter Zoll

sufficienter Dargun

insufficienter Ulanowski

sufficienter Karparek

Conclusum

Adprobatur per vota maiora

Zoll

Tertium rigorosum

subiit die 26 Junii 1891

ex scientiis politicis, ex jure publico universali et austriaco, nec non ex jure gentium

et sequentia retulit vota

valde bene Karparek

sufficienter Kleczyński

sufficienter Milewski

sufficienter Madeyski

Conclusum

Adprobatur per vota unanimia

Madeyski h. t. dec.

Adnotationes

die 30 Junii 1891 doctor juris renuntiatus

Madeyski

Nrus 300

Juris candidatus

Dominus

Abrahamus

~~David~~

Deiches

oriundus

Cracovia

qui teste absolutorio de dato Cracovia die 10 Novembris 1889

studia juridico-politica in c. r. Universitate Cracoviensi ab initio a. sch. 188 5/6 usque ad finem a. sch. 188 8/9

rite absolvit, ad consequendum gradum doctoris in jure

Primum rigorosum

subiit die 10 Decembris 1889

ex iure civili et processu austr. ex iure mercantili et cambiali nec non ex iure et processu poenali

et sequentia retulit vota:

sufficienter Kasparek

sufficienter Zoll

sufficienter Krzymuski

insufficienter Dargun

Conclusum

Adprobatur per vota maiora

Zoll

h. t. Dec. v. g.

Secundum rigorosum

subiit die 12 Aprilis 1890

ex scientiis politicis, ex jure publico universali et austriaco, nec non ex jure gentium

et sequentia retulit vota

insufficienter Kasparek

insufficienter Klemyński

insufficienter Zoll

insufficienter Krzymuski

insufficienter Madeyski

Conclusum

Reprobatur in tres menses

Madeyski

h. t. d.

Iterata vice subiit die 21. Julii 1890 et sequentia retulit vota:

insufficienter Kasparek

insufficienter Klemyński

insufficienter Milewski

insufficienter Madeyski

Conclusum

Reprobatur in annum

Madeyski

h. t. d.

Iterata vice die 24 Julii 1891 ~~et~~ sequentia retulit vota:

sufficienter Kasparek

insufficienter Klemyński

sufficienter Dargun

sufficienter Zoll

Conclusum

Adprobatur per vota maiora

Klemyński

h. t. Dec.

Tertium rigorosum

subiit die 28 Martii 1892

ex iure romano, canonico et germanico

et sequentia retulit vota:

sufficienter Kasparek

sufficienter Dargun

sufficienter Ulanowski

sufficienter Krzymuski

Conclusum.

Adprobatur per unanimia.

Krzymuski

h. t. dec.

Adnotationes

Die 2da Aprilis 1892 Doctor iuris renuntiatus est

Krzymuski

h. t. dec.

Nrus 301

Juris candidatus

Dominus

Ferdinandus Frombek

oriundus

Weisskirchen in Moravia

qui teste absolutorio de dato ~~Cracovi~~ Vindobona, die 23a Novembris 1889 Nr. 254

studia juridico-politica

in c. r. Universitate Vindobonensi ab initio a. sch. 1884/5 usque ad finem a. sch. 1888

rite absolvit, ad consequendum gradum doctoris in jure

Primum rigorosum

subiit die 13a Decembris 1889

ex iure et processu civili austr., ex iure cambiali et mercantili, nec non ex iure et processu poenali

et sequentia retulit vota:

insufficienter
Zoll

sufficienter
Karpaneck

sufficienter
Krzymuski

sufficienter
Dargun

Conclusum

Adprobatur per vota maiora
Zoll
h. t. Dec. v. g.

Secundum rigorosum

subiit die 21a Aprilis 1890

ex scientiis politicis, ex iure publico universali et austriaco, nec non ex iure gentium

et sequentia retulit vota:

sufficienter
Karpaneck

sufficienter
Klaczynski

sufficienter
Krzymuski

sufficienter
Zoll

Conclusum

Adprobatur per vota unanimia
Zoll
h. t. Dec. v. g.

Tertium rigorosum

subiit die 18a ~~Apr~~ Julii 1890

ex iure romano, canonico et germanico

et sequentia retulit vota:

sufficienter
Zoll

~~sufficienter~~
Dargun

insufficienter
Ulanowski

sufficienter
Krzymuski

Adprobatur per vota unanimia
Zoll
h. t. D. v. g.

Adnotationes

Die 19 julii 1891

Doctor juris renuntiatus est
Zoll
h. t. Dec. v. g.

Nrus 302

Juris candidatus

Dominus

Boleslaus

Matlachowski

oriundus

Czerniowce in Bucovina.

qui teste absolutorio de dato

Vindobona die 2 Octobris 1889, N. 3114

studia juridico-politica

in c. r. Universitate Vindobonensi ab initio sem. hib. anni schol. 1885/6 usque ad finem semestris aest. anni schol. 1888/9

rite absolvit, ad consequendum gradum doctoris in jure

Primum rigorosum

subiit die 14 Decembris 1889

ex iure et processu civili austr., et iure et processu poenali austr., nec non ex iure mercantili et cambiali

et sequentia retulit vota:

sufficienter Kasparek

sufficienter Zoll

sufficienter Krzymuski

sufficienter Dargun

Conclusum

Adprobatur per vota unanimia Zoll

h. t. Decan

Secundum rigorosum

subiit die 10 Julii 1890

ex scientiis politicis, ex jure publico universali et austriaco, nec non ex jure gentium

et sequentia retulit vota

sufficienter Kasparek

sufficienter Kleczyński

insufficienter Milewski

sufficienter Madeyski

Conclusum

Adprobatur per vota ~~unanimia~~ majora cass. Madeyski

h. t. Dec.

Tertium rigorosum

subiit die 2a Decembris 1890

ex iure romano, canonico et germanico

et sequentia retulit vota:

sufficienter Zoll

insufficienter Dargun

sufficienter Ulanowski

sufficienter Madeyski

sufficienter Kleczyński

Conclusum

adprobatur per vota unanimia Kleczyński

h. t. Dec.

Adnotationes

Die 2 Decembris 1890

Doctor juris renuntiatus est

Kleczyński

h. t. Dec.

Nrus 303

Juris candidatus

Dominus

Boleslaus Felix Rychlik

oriundus

Kulwarya in Galicia

qui teste absolutorio de dato Cracovia die 16 Aprilis 1886 Nro 134

studia juridico-politica in ar. Universitate Cracoviensi ab initio sem. aestivi 1881/2 usque ad finem sem. hib. 1885/6

rite absolvit, ad consequendum gradum doctoris in jure

Primum rigorosum	Secundum rigorosum
subiit die 14a Decembris 1889	subiit die
ex iure et processu civili austr., ex iure cambiali et mercantili, ac non ex iure et processu poenali	ex
et sequentia retulit vota :	et sequentia retulit vota
sufficienter Zou	
sufficienter Kasparek	
sufficienter Krzymuski	
valde bene Dargun	
Conclusum.	
Adprobatur per vota unanimia Zou h. t. Dec. v. g.	

Tertium rigorosum	Adnotationes
subiit die	
ex	
et sequentia retulit vota	

Nrus 304

Juris candidatus

Dominus

Stanislaus Josephus Henricus Prus Bugayski

oriundus

Cracovia

qui teste absolutorio de dato Cracovia, die 5a Novembris 1889 Nrus 78

studia juridico-politica in c. v. Universitate Cracoviensi ab initio a. sch. 1885/6 usque ad finem a. sch. 1889

rite absolvit, ad consequendum gradum doctoris in jure

Primum rigorosum	Secundum rigorosum
subiit die 17a Decembris 1889	subiit die
ex iure et processu civili austr. - ex iure cambiali et mercantili, nec non ex iure et processu poenali	ex
et sequentia retulit vota:	et sequentia retulit vota
insufficienter Loll	
sufficienter Kaparek	
sufficienter Krzymuski	
sufficienter Dargun	
Conclusum	
Adprobatur per ortu maiora Loll	
h. t. Dec. v. q.	

Tertium rigorosum	Adnotationes
subiit die	
ex	
et sequentia retulit vota	

Nrus 305

Juris candidatus

Dominus

Gustavus Müller

oriundus

Wieliczka in Galicia

qui teste absolutorio de dato Cracovia, die 19a Junii 1889 N. 157

studia juridico-politica in c. r. Universitate Cracoviensi ab initio sem. aestivi a. sch. 1884/5 usque ad finem sem. hib. a. sch. 1888/9

rite absolvit, ad consequendum gradum doctoris in jure

Primum rigorosum

subiit die 18a Decembris 1889

ex iure et processu civili austr., ex iure cambiali et mercantili, nec non ex iure et processu poenali

et sequentia retulit vota:

insufficienter Zoll

insufficienter Madeyski

sufficienter Krzymuski

insufficienter Kasparek

Conclusum

Reprobatur in tres menses

Madeyski h. t. dec.

Iterata vice die 5. Maii 1890 sequentia retulit vota:

sufficienter Zoll

sufficienter Krzymuski

sufficienter Kasparek

insufficienter Rosenbleck

Conclusum

Approbatur per vota maiora

Zoll h. t. Dec. n. q.

Secundum rigorosum

subiit die 5a Maii 1890

ex iure et processu civili austr., ex iure mercantili et cambiali, nec non ex iure et processu poenali

et sequentia retulit vota:

subiit die 17 Novembris 1890 ex scientiis politicis, ex iure publico universali et austriaco, nec non ex iure gentium

et sequentia retulit vota:

sufficienter Kasparek

sufficienter Klemyński

insufficienter Milewski

sufficienter Krzymuski

Conclusum

Approbatur per vota maiora

Klemyński h. t. Dec.

Tertium rigorosum

subiit die 27 Julii 1892

ex iure romano, canonico et germanico

et sequentia retulit vota:

insufficienter Zoll

insufficienter Dargun

insufficienter Ulanowski

insufficienter Krzymuski

Conclusum.

Reprobatur in tres menses

Krzymuski h. t. Dec.

Iterata vice subiit die 20 decembris 1892

sufficienter Zoll

sufficienter Dargun

insufficienter Ulanowski

sufficienter Kasparek

Conclusum

Approbatur per vota maiora

Dargun

Adnotationes

Promotus die 21 Decembris 1892

Dargun

H. t. Decanus

Nrus 306

Juris candidatus

Dominus

Ignatius Petrus Horobski

oriundus

Wadowice in Galicia

qui teste absolutorio de dato Cracoviae die 4 Decembris 1889, N. 88

studia juridico-politica in c. r. Universitate Cracoviensi ab initio semestris hiberni anni schol. 1887/8 usque ad finem semestris aestivi anni schol. 1888/9

rite absolvit, ad consequendum gradum doctoris in jure

Primum rigorosum

subiit die 19 Decembris 1889

ex iure et processu civili austriaco, et iure et processu poenali, nec non ex iure mercantili et cambiali

et sequentia retulit vota:

sufficienter Adler

sufficienter Kasparek

valde bene Wrzymski

sufficienter Madeyski

Conclusum

Adprobatur per vota unanimia

Madeyski
h. t. dec.

Secundum rigorosum

subiit die 14 Maii 1890

ex scientiis politicis, et iure publico universali et austriaco, nec non et iure gentium

et sequentia retulit vota:

sufficienter Kasparek

sufficienter Klemensiewicz

sufficienter Wisłocki

sufficienter Ulanowski

sufficienter Wrzymski

Conclusum.

Adprobatur per vota unanimia.

Wrzymski
h. t. dec.

Tertium rigorosum

subiit die

ex

et sequentia retulit vota

Adnotationes

Nrus 307

Juris candidatus

Dominus

Victor

Joannes

Gajewski

oriundus

Cracovia

qui teste absolutorio de dato Cracoviae die 10. Novembris 1889 N. 82

studia juridico-politica in c. r. Universitate Cracoviensi ab initio semestris hiberni anni scholast. 188 5/6 usque ad finem semestris aestivi anni scholast. 188 8/9

rite absolvit, ad consequendum gradum doctoris in jure

Primum rigorosum

subiit die 19 Decembris 1889

ex iure et processu civili austriaco, ex iure et processu poenali austr., nec non ex iure mercantili et cambiali

et sequentia retulit vota :

insufficienter Zoll

sufficienter Kasparek

sufficienter Krzymański

sufficienter Madeyski

Conclusum

Adprobatur per vota majora

Madeyski
h. t. dec.

Secundum rigorosum

subiit die 26. Julii 1890

ex scientiis politicis, ex iure publico universali et austriaco, nec non ex iure gentium

et sequentia retulit vota :

sufficienter Kasparek

sufficienter Klemensiewicz

sufficienter Milewski

sufficienter Krzymański

sufficienter Madeyski

Conclusum

Adprobatur per unanimia

Madeyski
h. t. dec.

Tertium rigorosum

subiit die 29 octobris 1890

ex jure romano, germanico et canonico

et sequentia retulit vota :

sufficienter Kasparek

sufficienter Dargun

sufficienter Ulanowski

sufficienter Klemensiewicz

Conclusum

Adprobatur per vota unanimia

Klemensiewicz
h. t. Decanus

Adnotationes

Die 31 Octobris 1890 doctor iuris renuntiatus est

Klemensiewicz
h. t. Decanus

Nrus 308

Juris candidatus

Dominus

Paulus Raphaëlus

Lachs

oriundus

Nowy-Sącz in Galicia

qui teste absolutorio de dato

Cracoviae die 24 Julii 1889. N. 162

studia juridico-politica

in c. r. Universitate Cracoviensi ab initio semestris hiberni anni scholast. 188⁵/₆ usque ad finem semestris aestivi anni schol. 188⁸/₉

rite absolvit, ad consequendum gradum doctoris in jure

Primum rigorosum

subiit die 20 Decembris 1889

ex iure et processu civili austriaco, ex iure et processu poenali austr., nec non ex iure mercantili et cambiali

et sequentia retulit vota :

sufficienter Zdl

sufficienter Madeyski

sufficienter Kaparz

sufficienter Krzymuski

Conclusum

Adprobatur per unanimia

Madeyski

h. t. dec.

Secundum rigorosum

subiit die 19. Martii 1890

ex scientiis politicis, ex iure publico universali et austriaco, nec non ex iure gentium

et sequentia retulit vota :

sufficienter Kaparz

sufficienter Klemensiewicz

sufficienter Milewski

sufficienter Zdl

Conclusum

Adprobatur per vota unanimia

Zdl

h. t. Dec. v. g.

Tertium rigorosum

subiit die 17 Aprilis 1891

ex jure romano, germanico et canonico

et sequentia retulit vota :

sufficienter Kaparz

sufficienter Dargun

sufficienter Ulanowski

sufficienter Krzymuski

sufficienter Klemensiewicz

Conclusum

Adprobatur per vota unanimia

Klemensiewicz

h. t. Dec.

Adnotationes

Die 27 Aprilis 1891

doctor iuris

renuntiatus est

Klemensiewicz

h. t. Dec.

Nrus 309

Juris candidatus

Dominus

Gregorius, Edmundus Constantius

Łepkowski

oriundus

Zasław in Galicia

qui teste absolutorio de dato

Cracoviae, 12. Octobris 1889 No 41

studia juridico-politica

in c. r. Universitate Cracoviensi ab initio semestris hiberni anni sch. 1885/6 usque ad finem sem. aest. a. schol. 1888/9

rite absolvit, ad consequendum gradum doctoris in jure

Primum rigorosum

subiit die 21. Decembris 1889

ex jure et processu civili austr. ex jure et processu poenali austr., nec non ex jure cambiali et mercantili

et sequentia retulit vota:

sufficienter Zoll

valde bene Kasparek

valde bene Krzymuski

sufficienter Madeyski

Conclusum

Adprobatur per vota unanimia

Madeyski
h. t. dec.

Secundum rigorosum

subiit die 24. Maii 1890

ex scientiis politicis, ex jure publico universali et austriaco, nec non ex jure gentium

et sequentia retulit vota

sufficienter Kasparek

valde bene Kleczyński

sufficienter Madeyski

sufficienter Mobrzyński

Conclusum

Adprobatur per vota unanimia

Madeyski
h. t. dec.

Tertium rigorosum

subiit die 11 octobris 1890

ex jure romano, canonico et germanico

et sequentia retulit vota:

valde bene Zoll

valde bene Dangun

sufficienter Ulanowski

sufficienter Kasparek

valde bene Kleczyński

Conclusum

adprobatur per vota unanimia et cum calculo valde bene per vota maiora

Kleczyński
h. t. d.

Adnotationes

Die 11 octobris 1890 Doctor juris renuntiatus est

Kleczyński
h. t. decanus

Nrus 310

Juris candidatus

Dominus

Stanislaus, Ladislaus

Wróblewski

oriundus

Tenczynek in Magno Ducatu Cracoviensi

qui teste absolutorio de dato

Cracoviae, 19. Decembris 1889 N. 979

studia juridico-politica

in c. r. Universitate Cracoviensi ab initio semestris a. 1885/6 usque ad finem semestris a. 1888/9

rite absolvit, ad consequendum gradum doctoris in jure

Primum rigorosum

subiit die 21. Decembris 1889

ex jure et processu civili austr., ex jure et processu poenali austr., nec non ex jure cambiali et mercantili

et sequentia retulit vota:

valde bene Zeus

valde bene Kaysz

valde bene Krzymuski

valde bene Madeyski

Conclusum

Adprobatur per unanimia cum applausu

Madeyski
h. t. dec.

Secundum rigorosum

subiit die 29 Maii 1890

ex jure romano, canonico et germanico

et sequentia retulit vota

valde bene Zeus

valde bene Mobrzyński

valde bene Langus

valde bene Ulanowski

valde bene Madeyski

Conclusum

Adprobatur per vota unanimia cum applausu

Madeyski
h. t. dec.

Tertium rigorosum

subiit die 29. Julii 1890

ex scientiis politicis, ex jure publico universali et austr. nec non ex jure gentium

et sequentia retulit vota

valde bene Kaysz

valde bene Kleczyński

valde bene Milewski

valde bene Krzymuski

valde bene Madeyski

Conclusum

Adprobatur per unanimia cum calculo „valde bene"

Madeyski
h. t. dec.

Adnotationes

Die 11 Aprilis 1891

Sub auspiciis Imperatoris Doctor juris renuntiatus est

Kleczyński
h. t. Dec.

Nrus 311.

Juris candidatus

Dominus

Jacobus Deutelbaum

oriundus

Neo Sandecia in Galicia

qui teste absolutorio de dato 15 Martii 1885 N. 90 Cracovia

studia juridico-politica in c. r. universitate Cracoviensi ab initio semestris hiberni anni sch. 1879/80 usque ad finem semestris aestivi anni sch. 1882/3.

rite absolvit, ad consequendum gradum doctoris in jure

Primum rigorosum

subiit die 21 Decembris 1889

ex scientiis politicis, ex jure publico universali et austriaco nec non ex jure gentium

et sequentia retulit vota

insufficienter Kasparek

insufficienter Klevyński

insufficienter Milewski

insufficienter Krzymuski

insufficienter Madeyski

Conclusum

Reprobatur in tres menses

Madeyski h. t. dec.

iterata vice subiit die 5 Februarii 1891

et sequentia retulit vota:

insufficienter Kasparek

sufficienter Klevyński

sufficienter Ulanowski

sufficienter Milewski.

Conclusum

Adprobatur per vota maiora

Klevyński h. t. Decanus

Secundum rigorosum

subiit die 17 Februarii 1892

ex iure romano, canonico et germanico

et sequentia retulit vota:

sufficienter Zou

sufficienter Kasparek

insufficienter Dargun

sufficienter Krzymuski

Conclusum.

Adprobatur per vota maiora

Krzymuski h. t. dec.

Tertium rigorosum

subiit die 26 Julii 1892

ex iure et processu civili austr., ex iure et processu poenali austr., nec non ex iure mercantili et cambiali

et sequentia retulit vota:

sufficienter Zou

insufficienter Rosenblatt

insufficienter Gorek

sufficienter Krzymuski

Conclusum

Reprobatur per vota paria in tres menses

Krzymuski h. t. dec.

Iterata vice subiit die 31 Januarii 1893

insufficienter Krzymuski

sufficienter Rosenblatt

sufficienter Gorek

sufficienter Fierich

Conclusum:

Adprobatur per vota maiora

Dargun H. t. Decanus

Adnotationes

Promotus in doctorem iuris die 4 februarii 1893

Dargun H. t. decanus

Nrus 312

Juris candidatus

Dominus

Carolus

Flach

oriundus

Neo Sandecia in Galicia

qui teste absolutorio de dato Cracoviae, 14. Decembris 1889 Nr. 98

studia juridico-politica in c. r. Universitate Cracoviensi ab initio sem. hib. a. 1885/6 usque ad finem sem. aest. a. 1888/9

rite absolvit, ad consequendum gradum doctoris in jure

Primum rigorosum

subiit die 23. Decembris 1889

ex jure et processu civili austr., ex jure et processu poenali austr., nec non ex jure cambiali et mercantili

et sequentia retulit vota

sufficienter Madeyski

sufficienter Zuc

sufficienter Kasparek

sufficienter Dargun

Conclusum

Adprobatur per vota unanimia

Madeyski
h. t. dec.

Secundum rigorosum

subiit die 26 Julii 1890

ex scientiis politicis, ex iure publico universali et austriaco nec non ex iure gentium

et sequentia retulit vota:

sufficienter Kasparek

sufficienter Klemensiewicz

sufficienter Milewski

sufficienter Madeyski

Conclusum

Adprobatur per vota unanimia

Madeyski
h. t. dec.

Tertium rigorosum

subiit die 30 Novembris 1891

ex iure romano, canonico et germanico

et sequentia retulit vota:

sufficienter Zuc

sufficienter Dargun

insufficienter Ulanowski

sufficienter Krzymowski

Conclusum

Adprobatur per vota maiora

Krzymowski
h. t. dec.

Adnotationes

Die 2a Decembris 1891 doctor iuris renuntiatus est

Krzymowski
h. t. dec.

Nrus 313

Juris candidatus

Dominus

Guillelmus Stanasius Gawroński

oriundus

Kleszczów in Regno Poloniae

qui teste absolutorio de dato Cracoviae, 16. Septembris 1889. N° 208.

studia juridico-politica

ab initio semestris hiberni anni 1885/6 usque ad finem semestris aestivi anni sch. 1888/9

rite absolvit, ad consequendum gradum doctoris in jure

Primum rigorosum

subiit die 2. Januarii 1890

ex jure et processu civili austr.; ex jure et processu poenali austr., nec non ex jure mercantili et cambiali

et sequentia retulit vota:

sufficienter Zoll

sufficienter Kaspark

sufficienter Madeyski

sufficienter Dangen

Conclusum

Approbatur per vota unanimia

Madeyski h. t. dec.

Secundum rigorosum

subiit die 10° Maii 1890

ex scientiis politicis, ex iure publico universali et austriaco, nec non ex iure gentium

et sequentia retulit vota:

sufficienter Kaspark

sufficienter Klemensiewicz

insufficienter Milewski

sufficienter Zoll

sufficienter Mobrzyński

Conclusum

Approbatur per maiora

Mobrzyński h. t. decanus

Tertium rigorosum

subiit die

ex

et sequentia retulit vota

Adnotationes

Nrus 314

Juris candidatus

Dominus

Vitoldus, Arthur Clemens de Milieski

oriundus

Pichary in m. d. Cracoviensi

qui teste absolutorio de dato 1 Augusti 1889 Cracoviae N° 195

studia juridico-politica in c. r. univ. Crac. ab initio semestris hiberni a. 1885/6 ad finem sem. aestivi a. 1888/9

rite absolvit, ad consequendum gradum doctoris in jure

Primum rigorosum

subiit die 10 Januarii 1890

ex iure et processu civili, iure et processu poenali, iure mercantili et cambiali

et sequentia retulit vota

sufficienter Zoll

sufficienter Krzymuski

sufficienter Rosenblatt

sufficienter Madeyski

Conclusum

Adprobatur per vota unanimia

Madeyski
h. t. dec.

Secundum rigorosum

subiit die 2. Aprilis 1890

ex scientiis politicis, ex jure publico universali et austriaco, nec non ex jure gentium

et sequentia retulit vota

sufficienter Kasparek

sufficienter Klemensiewicz

sufficienter Zoll

sufficienter Madeyski

Conclusum

Adprobatur per vota unanimia

Madeyski
h. t. dec.

Tertium rigorosum

subiit die 6. Junii 1890

ex jure romano, canonico et germanico

et sequentia retulit vota

sufficienter Zoll

sufficienter Mobrzycki

sufficienter Dargun

sufficienter Ulanowski

sufficienter Madeyski

Conclusum

Adprobatur per vota unanimia

Madeyski
h. t. dec.

Adnotationes

Die 7. Junii 1890 doctor juris renuntiatus

Madeyski
h. t. dec.

Nrus 315

Juris candidatus

Dominus

Carolus Marianus Josephus

Stieber

oriundus

Nowy-Sącz in Galicia

qui teste absolutorio de dato

Cracoviae die 25 Septembris 1889. N. 13

studia juridico-politica

in c. r. Universitate Cracoviensi ab initio semestris hiberni anni scholast. 1885/6 usque ad finem sem. aestivi anni scholast. 1888/9

rite absolvit, ad consequendum gradum doctoris in jure

Primum rigorosum

subiit die 20 Januarii 1890

ex iure et processu civili austriaco, ex iure et processu poenali austr., nec non ex iure mercantili et cambiali

et sequentia retulit vota

sufficienter [illegible]

sufficienter Krzymuski

sufficienter Rosenblatt

sufficienter Madeyski

Conclusum

Adprobatur per unanimia

Madeyski h. t. dec.

Secundum rigorosum

subiit die 10. Julii 1890

ex scientiis politicis, ex jure publico universali et austr. nec non ex jure gentium

et sequentia retulit vota

sufficienter Karpacki

sufficienter Kleczyński

sufficienter Milewski

sufficienter Madeyski

Conclusum

Adprobatur per vota unanimia

Madeyski h. t. dec.

Tertium rigorosum

subiit die

ex

et sequentia retulit vota

Adnotationes

Nrus 316

Juris candidatus

Dominus

Michael Popiel

oriundus

Drohobycz in Galicia

qui teste absolutorio de dato

Cracoviae die 12 Octobris 1889, N. 45

studia juridico-politica

in c. r. Universitatibus Cracoviensi et Vindobonensi ab initio sem. hib. anni schol. 188 3/4 usque ad finem sem. aest. a. schol. 188 4/5 et ab initio sem. aest. a. schol. 188 6/7 usque ad finem sem. aest. anni schol. 188 8/9

rite absolvit, ad consequendum gradum doctoris in jure

Primum rigorosum

subiit die 21 Januarii 1890

ex iure et processu civili austr., et iure et processu poenali austr., nec non et iure mercantili et cambiali

et sequentia retulit vota:

valde bene Zuls

valde bene Krzymuski

valde bene Prof. Rosenbeck

valde bene Madeyski

Conclusum

Approbatur per vota unanimia cum applausu

Madeyski h. t. dec.

Secundum rigorosum

subiit die 15 Aprilis 1890

ex jure romano, canonico et germanico

et sequentia retulit vota

sufficienter Zuls

sufficienter Bobrzyński

sufficienter Ulanowski

sufficienter Kasparek

sufficienter Madeyski

Conclusum

Approbatur per vota unanimia

Madeyski h. t. decanus

Tertium rigorosum

subiit die 22 Aprilis 1891

ex scientiis politicis, et jure publico universali et austriaco, nec non et jure gentium

et sequentia retulit vota:

valde bene Kasparek

sufficienter Dargun

sufficienter Kleczyński

Conclusum

Approbatur per vota unanimia

Kleczyński h. t. Dec.

Adnotationes

Die 23 Aprilis 1891

Doctor juris renuntiatus est

Kleczyński h. t. Dec.

Nrus 317

Juris candidatus

Dominus

Stanislaus Franciscus Krokowski

oriundus Jaworów in Galicia

qui teste absolutorio de dato Leopoli die 31 julii 1887 N. 154

studia juridico-politica in c. r. Universitate Leopoliensi ab initio semestris hiberni 188 3/4 usque ad finem semestris aestivi 188 6/7

rite absolvit, ad consequendum gradum doctoris in jure

Primum rigorosum

subiit die 25. Januarii 1890

ex scientiis politicis, ex iure publico universali et austriaco, nec non ex iure gentium

et sequentia retulit vota:

sufficienter Kaspar

sufficienter Klemensiński

sufficienter Milarski

sufficienter Krzymuski

sufficienter Mobrzycki

Conclusum

Approbatur per unanimia

Mobrzycki

h. t. prodecanus

Secundum rigorosum

subiit die 10. Junii 1890

ex jure romano, canonico et germanico

et sequentia retulit vota:

insufficienter Zoe

insufficienter Mobrzycki

sufficienter Dangun

insufficienter Ulanowski

insufficienter Chadoysz

Conclusum

Reprobatur in tres menses

Chadoysz

h. t. dec.

Iterata vice die 20 octobris 1890 sequentia retulit vota:

sufficienter Kaspar

sufficienter Dangun

insufficienter Ulanowski

sufficienter Krzymuski

sufficienter Klemensiński

Conclusum

adprobatur per vota unanimia

Klemensiński

h. t. Decanus.

Tertium rigorosum

subiit die 30 Maii 1893

ex iure et processu civili austr., ex iure et processu poenali austr., nec non ex iure mercantili et cambiali

et sequentia retulit vota:

sufficienter Chadoysz

insufficienter Gorski

sufficienter Fierich

sufficienter Krzymuski

Conclusum:

Adprobatur per vota unanimia.

Krzymuski

h. t. dec.

Adnotationes

Die 30 Maii 1893 doctor iuris renuntiatus est

Krzymuski

Nrus 318

Juris candidatus

Dominus

Vladimirus Mochnacki

oriundus

Toustolug in Galicia

qui teste absolutorio de dato Cracoviae die 7 Decembris 1889, N. 90

studia juridico-politica in c. r. Universitate Cracoviensi ab initio semestris hib. anni scholast. 188 5/6 usque ad finem sem. aest. anni scholast. 188 8/9

rite absolvit, ad consequendum gradum doctoris in jure

Primum rigorosum

subiit die 28 Januarii 1890

ex iure et processu civili austriaco, ex iure et processu poenali austr., nec non ex iure mercantili et cambiali

et sequentia retulit vota:

sufficienter Loci

valde bene Krzymuski

valde bene Rosenbeat

sufficienter Madeyski

Conclusum

Adprobatur per unanimia

Madeyski h. t. dec.

Secundum rigorosum

subiit die 4. Junii 1890

ex scientiis politicis, ex iure publico universali et austriaco nec non ex iure gentium

et sequentia retulit vota:

sufficienter Kasparek

valde bene Kleczyński

valde bene Milewski

valde bene Madeyski

Conclusum

Adprobatur per unanimia cum calculo valde bene per majora

Madeyski h. t. dec.

Tertium rigorosum

subiit die 25 Novembris 1890

ex jure romano-germanico et canonico

et sequentia retulit vota:

sufficienter Lehr

sufficienter Dargun

sufficienter Ulanowski

sufficienter Krzymuski

sufficienter Kleczyński

Conclusum

Adprobatur per unanimia

Kleczyński h. t. Dec.

Adnotationes

Die 26 Novembris 1890 Doctor iuris renuntiatus est

Kleczyński h. t. Dec.

Nrus 319

Juris candidatus

Dominus

Rudolphus Frühling

oriundus

Brzeżany in Galicia

qui teste absolutorio de dato

Cracoviae die 1 Januarii 1890, N. 105

studia juridico-politica

in Universitate Leopoliensi et Cracoviensi ab initio semestris hib. anni schol. 1884/5 usque ad finem sem. aest. anni schol. 1888/9

rite absolvit, ad consequendum gradum doctoris in jure

Primum rigorosum

subiit die 31 Januarii 1890

ex iure et processu civili austriaco, et iure et processu poenali austr., nec non ex iure mercantili et cambiali

et sequentia retulit vota:

valde bene Zoll

valde bene Krzymuski

sufficienter Rosenblatt

valde bene Madeyski

Conclusum

Adprobatur per vota unanimia cum calculo „valde bene" per majora

Madeyski h.t. dec.

Secundum rigorosum

subiit die 14 Julii 1890

ex scientiis politicis, ex jure publico universali et austriaco, nec non ex jure gentium

et sequentia retulit vota

valde bene Kasparek

valde bene Kleczyński

valde bene Dargun

valde bene Madeyski

Conclusum

Adprobatur per unanimia cum calculo „valde bene"

Madeyski h.t. dec.

Tertium rigorosum

subiit die 30 Aprilis 1892

ex iure romano, canonico et germanico

et sequentia retulit vota

valde bene Zoll

valde bene Kasparek

valde bene Dargun

valde bene Krzymuski

valde bene Kleczyński

Conclusum.

Adprobatur per unanimia cum calculo „valde bene"

Krzymuski h.t. dec.

Adnotationes

Die 2 Maii 1892 doctor iuris renuntiatus est.

Krzymuski h.t. dec.

Nrus 320

Juris candidatus

Dominus

Ladislaus Michaël Pec

oriundus

Walica in Galicia

qui teste absolutorio de dato

Cracoviae die 4 Decembris 1889. N. 89

studia juridico-politica

in c. r. Universitate Cracoviensi ab initio semestris hiberni anni schol. 1885/6 usque ad finem semestris aest. an. schol. 1889/9

rite absolvit, ad consequendum gradum doctoris in jure

Primum rigorosum

subiit die 1 Februarii 1890

ex iure et processu civili austr., et iure et processu poenali austr., nec non ex iure mercantili et cambiali

et sequentia retulit vota :

sufficienter Zoll

sufficienter Krzymuski

sufficienter Kayparek

sufficienter Madeyski

Conclusum

Adprobatur per vota unanimia

Madeyski
h. t. dec.

Secundum rigorosum

subiit die 27 Maii 1890

ex scientiis politicis, ex jure publico universali et austriaco, nec non ex jure gentium

et sequentia retulit vota

sufficienter Kayparek

insufficienter Klemyński

sufficienter Krzymuski

sufficienter Madeyski

Conclusum

Adprobatur per vota majora

Madeyski
h. t. dec.

Tertium rigorosum

subiit die 2 Martii 1891

ex jure romano, germanico et canonico

et sequentia retulit vota :

sufficienter Zoll

sufficienter Dargun

insufficienter Ulanowski

sufficienter Klemyński

Conclusum

Adprobatur per vota majora

Klemyński
h. t. Decanus.

Adnotationes

Die 4 martii 1891

Doctor juris renuntiatus est

Klemyński
h. t. Decanus.

Nrus 321

Juris candidatus

Dominus

Alexander Spett

oriundus

Łęki in Gali. cis

qui teste absolutorio de dato Cracovia, die 15a Octobris 1889 Nr. 50

studia juridico-politica in c. r. Universitate Cracoviensi ab initio a. sch. 1885/6 usque ad finem a. sch. 1888/9

rite absolvit, ad consequendum gradum doctoris in jure

Primum rigorosum

subiit die 6a Februarii 1890

ex iure et processu civili austr., et iure mercantili

et canonico, nec non ex iure et processu forensi

et sequentia retulit vota:

insufficienter Zoll

sufficienter Wężyk.

insufficienter Bangen

insufficienter Rosenbeck

Conclusum

Reprobatur pro vota maiora in hoc mensis.

Zoll

h. t. Dec. v. g.

Iterata vice subiit die 19a Maii 1890 et sequentia retulit vota:

sufficienter Wężyk.

sufficienter Rosenbeck

insufficienter Zoll

sufficienter Madeyski

Conclusum

Approbatur per vota maiora

Madeyski

h. t. Dec.

Secundum rigorosum

subiit die 19 Decembr. 1890

ex scientiis politicis, ex iure justitiae universali et austriaco nec non ex iure gentium

et sequentia retulit vota

sufficienter Kapuscy

sufficienter Klemensiewicz

insufficienter Milewski

sufficienter Wężyk

Conclusum

approbatur per vota maiora

Klemensiewicz

h. t. Dec.

Tertium rigorosum

subiit die 23 Maii 1892

ex iure romano, germanico et canonico

et sequentia retulit vota

insufficienter Zoll

insufficienter Bangen

insufficienter Ulanowski

insufficienter Wężyk

Conclusum

Reprobatur in hoc mensis

Wężyk

h. t. Dec.

Iterata vice subiit die 25 Octobris 1892 et sequentia retulit vota:

sufficienter Zoll

sufficienter Bangen

sufficienter Ulanowski

Conclusum

Approbatur per vota unanimia

Bangen

h. t. Decanus

Adnotationes

Alexander Spett in Doctorem promotus die 11 aprilis 1893

Bangen

h. t. Dec.

Nrus 322

Juris candidatus

Dominus

Aron Landau

oriundus

Cracovia

qui teste absolutorio de dato Vindobona, die 24 Novembris 1885 N° 346

studia juridico-politica in c. r. Universitate Cracoviensi et Vindobonensi a sem. aestivo a. sch. 1881 usque ad finem sem. ~~hib.~~ aestivi 1885

rite absolvit, ad consequendum gradum doctoris in jure

Primum rigorosum

subiit die 7a Februarii 1890

ex iure romano, canonico et germanico

et sequentia retulit vota:

insufficienter Zoll

insufficienter Dargun

insufficienter Ulanowski

insufficienter Krzymuski

Conclusum

Reprobatur per vota unanimia in tres menses

Zoll

h. t. Dec. v. g.

Iterata vice subiit 24 Julii 1890 et sequentia retulit vota:

sufficienter Zoll

insufficienter Bobrzyński

sufficienter Dargun

insufficienter Ulanowski

sufficienter Chadeczek

Conclusum

Adprobatur per vota majora

Chadeczek

h. t. d.

Secundum rigorosum

subiit die 22 Octobris 1891

ex iure et processu civili austr., ex iure et processu poenali austr., nec non ex iure mercantili et cambiali

et sequentia retulit vota:

sufficienter Zoll

insufficienter Rossubeato

sufficienter Gorski

sufficienter Krzymuski

Conclusum

Adprobatur per vota maiora

Krzymuski

h. t. dec.

Iterata vice subiit 10 martii 1891 ex jure romano-germanico et canonico

et sequentia retulit vota:

sufficienter Zoll

sufficienter Dargun

insufficienter Ulanowski

sufficienter Krzymuski

sufficienter Klemyński

Conclusum

Adprobatur per vota maiora

Klemyński

h. t. Decanus

Tertium rigorosum

subiit die 27 Februarii 1892

ex scientiis politicis, ex iure publico universali et austriaco, nec non ex iure gentium

et sequentia retulit vota:

sufficienter Karpacz

sufficienter Klemyński

sufficienter Milewski

sufficienter Krzymuski

Conclusum

Adprobatur per vota unanimia

Krzymuski

h. t. dec.

Adnotationes

Die 15 Martii 1892 doctor. iuris renuntiatus est

Krzymuski

h. t. dec.

Nrus 323

Juris candidatus

Dominus

Thaddaeus Josephus Marecki

oriundus

Cracovia

qui teste absolutorio de dato Cracovia die 25 Septembris 1889 N. 11

studia juridico-politica in c. r. Universitate Cracoviensi ab initio a. sch. 1885/6 usque ad finem a. sch. 1888/9

rite absolvit, ad consequendum gradum doctoris in jure

Primum rigorosum

subiit die 18a Februarii 1890

ex iure et processu civili austr., ex iure cambiali et mercantili, nec non ex iure et processu poenali

et sequentia retulit vota:

valde bene Kayarek

valde bene Krzymuski

valde bene Dangun

valde bene Zoll

Conclusum

Adprobatur per vota unanimia cum applausu Zoll

h. t. Dec. v. g.

Secundum rigorosum

subiit die 29. Julii 1890

ex scientiis politicis, ex jure publico universali et austr. nec non ex jure gentium

et sequentia retulit vota

sufficienter Kayarek

sufficienter Klemensiewicz

sufficienter Milewski

sufficienter Krzymuski

sufficienter Madeyski

Conclusum

Adprobatur per vota unanimia Madeyski h. t. dec.

Tertium rigorosum

subiit die 28 Julii 1891

ex jure romano, germanico et canonico

et sequentia retulit vota:

sufficienter Zoll

sufficienter Ulanowski

valde bene Dangun

sufficienter Krzymuski

Conclusum

Adprobatur per vota unanimia Klemensiewicz h. t. Dec.

Adnotationes

Die 30 Julii 1891

Doctor juris renuntiatus est

Klemensiewicz h. t. Dec.

Nrus 324

Juris candidatus

Dominus

Josephus Offner

oriundus

Tarnovia in Galicia

qui teste absolutorio de dato Vindobona, die 22a Februarii 1888 No 1016

studia juridico-politica

in c. r. Universitate Vindobonensi ab initio a. sch. 1883/4 usque ad finem a. sch. 1886/7

rite absolvit, ad consequendum gradum doctoris in jure

Primum rigorosum

subiit die 25a Februarii 1890

ex iure et processu civili austr., ex iure cambiali et mercantili, nec non ex iure et processu poenali

et sequentia retulit vota :

sufficienter Zell

sufficienter Krzymuski

sufficienter Krzymuski

sufficienter Danguss

sufficienter Madeyski

Conclusum

Adprobatur per vota unanimia

Madeyski
h. t. dec.

Secundum rigorosum

subiit die 31. Julii 1890

ex scientiis politicis, ex jure publico universali et austriaco, nec non ex jure gentium

et sequentia retulit vota

sufficienter Krzymuski

sufficienter Klemyński

sufficienter Milewski

sufficienter Madeyski

Conclusum

Adprobatur per vota unanimia

Madeyski
h. t. dec.

Tertium rigorosum

subiit die 21 Maii 1891

ex iure romano, canonico et germanico

et sequentia retulit vota :

sufficienter Zell

sufficienter Danguss

sufficienter Ulanowski

sufficienter Klemyński

sufficienter Krzymuski

Conclusum

adprobatur per unanimia

Klemyński
h. t. Dec.

Adnotationes

Die 22 maii 1891

Doctor juris renunciatus est

Klemyński
h. t. Dec.

Nrus 325

Juris candidatus

Dominus

Ladislaus eques de Szujski

oriundus

Cracovia

qui teste absolutorio de dato Vindobonae 24 Februarii 1890 N: 882

studia juridico-politica in c. r. Universitate Cracoviensi ~~et Vi~~ Leopoliensi et Vindobonensi ab initio a. sch. 1885/6 usque ad finem a. sch. 1889

rite absolvit, ad consequendum gradum doctoris in jure

Primum rigorosum

subiit die 1a Martii 1890

ex iure et processu civili Austr., ex iure cambiali et mercantili, nec non ex iure et processu poenali

et sequentia retulit vota:

sufficienter Zoll

sufficienter Kaspar

sufficienter Krzyżanowski

sufficienter Dargun

Conclusum

Adprobatur per unanimia

Zoll

h. t. Dec. o. g.

Secundum rigorosum

subiit die 12a Maii 1890

ex scientiis politicis, ex iure publico universali et austriaco, nec non ex iure gentium

et sequentia retulit vota:

sufficienter Kaspar

sufficienter Kleczyński

sufficienter Milewski

sufficienter Zoll

Conclusum

Adprobatur per vota unanimia

Zoll

h. t. Dec. o. g.

Tertium rigorosum

subiit die 16a Julii 1890

ex iure romano, canonico et germanico

et sequentia retulit vota:

sufficienter Zoll

sufficienter Dargun

insufficienter Ulanowski

sufficienter Madeyski

Conclusum

Adprobatur per vota majora

Madeyski

h. t. d.

Adnotationes

Die 17/7 1890 doctor pro renunciatus

Madeyski

h. t. Dec.

Nrus 326

Juris candidatus

Dominus

Wolf (Guilelmus) Rabinowicz

oriundus

Cracovia

qui teste absolutorio de dato Cracovia, die 3a Februarii 1890 N: 114

studia juridico-politica in c. r. Universitate Cracoviensi ab initio a. sch. 1885/6 usque ad finem a. sch. 1888/9

rite absolvit, ad consequendum gradum doctoris in jure

Primum rigorosum

subiit die 7a Martii 1890

ex iure et processu civili austr., ex iure mercantili et cambiali, nec non ex iure et processu poenali

et sequentia retulit vota:

sufficienter Zoll

insufficienter Krzymuski

sufficienter Dargun

sufficienter Rosenbeck

Conclusum

Approbatur per vota maiora Zoll

h. t. Dec. v. g.

Secundum rigorosum

subiit die 28 Julii 1890

ex scientiis politicis, ex jure publico universali et austr. nec non ex jure gentium

et sequentia retulit vota

sufficienter Kasparek

sufficienter Klemensiewicz

sufficienter Milewski

sufficienter Krzymuski

sufficienter Chadoyec

Conclusum

Approbatur per vota unanimia

Chadoyec

h. t. dec.

Tertium rigorosum

subiit die 11 Aprilis 1893

ex iure romano, germanico et canonico

et sequentia retulit vota

insufficienter Zoll

sufficienter Dargun

insufficienter Ulanowski

Conclusum

Reprobatur in tres menses

Dargun

h. t. Dec.

Iterata vice

subiit die 29 Julii 1896 et sequentia retulit vota:

sufficienter Zoll

sufficienter Kasparek

sufficienter Ulanowski

sufficienter Milewski

Conclusum

Approbatur per vota unanimia

Milewski

Adnotationes

Die 29 Julii 1896

Doctor iuris

renuntiatus est.

Milewski

h. t. Dec.

Nrus 327

Juris candidatus

Dominus

Michael Makarewicz

oriundus

Cracovia

qui teste absolutorio de dato

Leopolis 31 Julii 1873, N. 141

studia juridico-politica

in c. c. Universitate Leopoliensi ab initio sem. hib. anni schol. 1869/70 usque ad finem sem. aest. anni schol. 1872/3

rite absolvit, ad consequendum gradum doctoris in jure

Primum rigorosum

subiit die 8 Martii 1890

ex iure romano, canonico et germanico

et sequentia retulit vota

sufficienter Zaleski

sufficienter Dangun

sufficienter Ulanowski

sufficienter Wrzyszczewski

Conclusum

Adprobatur per vota unanimia

Zaleski

h. t. Dec. v. q.

Secundum rigorosum

subiit die 7 januarii 1891

ex scientiis politicis, ex jure publico universali et austriaco nec non ex jure gentium

et sequentia retulit vota

sufficienter Kasparek

sufficienter Kleczyński

sufficienter Dr Milewski

sufficienter Chodecki

Conclusum

Adprobatur per vota unanimia

Kleczyński

h. t. Decanus.

Tertium rigorosum

subiit die

ex

et sequentia retulit vota

Adnotationes

Nrus 328

Juris candidatus

Dominus

Stanislaus eques de Ramult

oriundus

Tarnovia in Galicia

qui teste absolutorio de dato

Vindobona, die 3 Octobris 1889, N. 3127

studia juridico-politica

in c. r. Universitate Vindobonensi ab initio semestris hiberni anni schol. 188 3/4 usque ad finem sem. aestivi anni schol. 188 8/9

rite absolvit, ad consequendum gradum doctoris in jure

Primum rigorosum

subiit die 8 Martii 1890

ex iure et processu civili austr., ex iure et processu poenali austr., nec non ex iure mercantili et cambiali

et sequentia retulit vota:

sufficienter Zoll

sufficienter Kasparek

sufficienter Krzymuski

sufficienter Dangun

Conclusum.

Adprobatur per vota unanimia

Zoll

h. t. Dec. v. g.

Secundum rigorosum

subiit die 2. Lipca 1890

ex scientiis politicis, ex jure publico universali et austr. nec non ex jure gentium

et sequentia retulit vota

sufficienter Kasparek

insufficienter Klemensi

sufficienter Milewski

sufficienter Chadeyski

Conclusum

Adprobatur per vota majora

Chadeyski

h. t. dec.

Tertium rigorosum

subiit die 30 Julii 1892

ex iure romano, canonico et germanico

et sequentia retulit vota:

sufficienter Zoll

insufficienter Dangun

sufficienter Ulanowski

sufficienter Klemensi

sufficienter Krzymuski

Conclusum.

Adprobatur per vota maiora.

Krzymuski

h. t. dec.

Adnotationes

Die 30 Julii 1892 doctor iuris renuntiatus est

Krzymuski

h. t. dec.

Kasparek

promovetur.

Nrus 329

Juris candidatus

Dominus

Josephus Steinberg

oriundus

Cracovia

qui teste absolutorio de dato Cracovia, die 31 Julii 1889 Nr. 187

studia juridico-politica in c. r. Universitate Cracoviensi ab initio a. sch. 1885/6 usque ad finem a. sch. 1888/9

rite absolvit, ad consequendum gradum doctoris in jure

Primum rigorosum

subiit die 12a Martii 1890

ex iure et processu civili austr., ex iure cambiali et mercantili, nec non ex iure et processu poenali

et sequentia retulit vota:

sufficienter Zoll

sufficienter Krzymuski

valde bene Dangun

sufficienter Rossubeck

Conclusum.

Adprobatur per vota unanimia

Zoll

h. t. Dec. v. g.

Secundum rigorosum

subiit die 14. Junii 1890

ex scientiis politicis, ex jure publico universali et austriaco, nec non ex jure gentium

et sequentia retulit vota

sufficienter Kasparz

valde bene Klemyński

sufficienter Milewski

sufficienter Zoll

sufficienter Chadeyski

Conclusum

Adprobatur per vota unanimia

Chadeyski

h. t. dec.

Tertium rigorosum

subiit die 17 Aprilis 1891

ex jure romano, germanico et canonico

et sequentia retulit vota:

valde bene Kasparz

valde bene Dangun

sufficienter Ulanowski

valde bene Klemyński

Conclusum

Adprobatur per unanimia cum calculo valde bene per vota maiora

Klemyński

h. t. Dec.

Adnotationes

Die 18 Aprilis 1891

Doctor juris renunciatus est

Klemyński

h. t. Dec.

Nrus 330

Juris candidatus

Dominus

Josephus Bröszkiewicz

oriundus

Łańcut in Galicia

qui teste absolutorio de dato Cracovia, die 25a Septembris 1889 N.o 12

studia juridico-politica in c. r. Universitate Cracoviensi ab initio a. sch. 188 5/6 usque ad finem a. sch. 188 8/9

rite absolvit, ad consequendum gradum doctoris in jure

Primum rigorosum

subiit die 18a Martii 1890

ex iure et processu civili austr. - ex iure cambiali et mercantili, nec non ex iure et processu poenali

et sequentia retulit vota:

sufficienter Zoll

sufficienter Krzymuski

sufficienter Rosenkranz

sufficienter Madeyski

Conclusum

Adprobatur per vota unanimia

Madeyski
h. t. dec.

Secundum rigorosum

subiit die 19 Junii 1902

ex scient. polit., ex iure publ. univ. et austr. - nec non ex iure gentium

et sequentia retulit vota:

sufficienter Karpowicz

sufficienter Wobrzyniak

sufficienter Milewski

sufficienter Fierich

Conclusum:

Adprobatur per vota unanimia.

Fierich
h. t. decanus

Tertium rigorosum

subiit die 23 Octobris 1902

ex iure romano, canonico et germanico

et sequentia retulit vota:

sufficienter Zoll

insufficienter Ulanowski

sufficienter Estreicher

sufficienter Karpowicz

Conclusum

Adprobatur per vota maiora

Zoll
Dec.

Adnotationes

Die 24 Octobris 1902 doctor iuris renuntiatus est

Zoll
h. t. Dec.

Nrus 331

Juris candidatus

Dominus

Stanislaus Comes Werszowec-Rey

oriundus

Głowaczowa in Galicia

qui teste absolutorio de dato

Cracoviae, die 18. Augusti 1889.

studia juridico-politica

~~Cracovi~~ ab initio sem. hib. anni 1885/6 usque ad finem semestris aestivi anni 1888/9

rite absolvit, ad consequendum gradum doctoris in jure

Primum rigorosum

subiit die 26. Martii 1890

ex ~~iure et processu civili austriaco, ex iure et processu~~ civilis, politicis, ex iure publico universo et austriaco ~~poenali austr. nec non ex iure~~ nec non ex iure gentium

et sequentia retulit vota

insufficienter Kasparek

insufficienter Klemensiewicz

insufficienter Zdan

insufficienter Madeyski

Conclusum

Reprobatur in tres menses

Madeyski h. t. dec.

Iterata vice subiit die 8 Julii 1890 et sequentia retulit vota:

sufficienter Kasparek

sufficienter Klemensiewicz

sufficienter Milewski

sufficienter Krzymuski

sufficienter Madeyski

Conclusum

Adprobatur per vota unanimia

Madeyski h. t. dec.

Secundum rigorosum

subiit die 5 martii 1891

ex iure romano, germanico et canonico

et sequentia retulit vota:

sufficienter Zdan

sufficienter Dargun

insufficienter Ulanowski

sufficienter Krzymuski

sufficienter Klemensiewicz

Conclusum

Adprobatur per vota maiora

Klemensiewicz h. t. Decanus.

Tertium rigorosum

subiit die 22 Junii 1892

ex iure et processu civili austriaco, ex iure et processu poenali austr., nec non ex iure mercantili et cambiali

et sequentia retulit vota:

sufficienter Madeyski

sufficienter Rosenblatt

sufficienter Gorski

sufficienter Krzymuski

Conclusum.

Adprobatur per vota unanimia

Krzymuski h. t. dec.

Adnotationes

Die 28 Junii 1892 doctor iuris renuntiatus est

Krzymuski h. t. dec.

Nrus 332

Juris candidatus

Dominus

Adamus Przybyłowicz

oriundus

Przemyśl in Galicia

qui teste absolutorio de dato Cracoviae, die 2. Martii 1890 N° 120

studia juridico-politica in c. r. Universitate Cracoviensi ab initio sem. hib. anni 1885/6 usque ad finem sem. aest. anni 1888/9

rite absolvit, ad consequendum gradum doctoris in jure

Primum rigorosum

subiit die 28 Martii 1890

ex jure et processu civili austriaco, ex jure et processu poenali austr. nec non ex jure cambiali et mercantili

et sequentia retulit vota:

sufficienter Zoll

sufficienter Karparch

sufficienter Rossbleth

sufficienter Madeyski

Conclusum

Adprobatur per vota unanimia

Madeyski
h. t. dec.

Secundum rigorosum

subiit die 18 Julii 1890

ex scientiis politicis, ex iure publico univ. et austr. nec non ex iure gentium

et sequentia retulit vota:

sufficienter Karparch

sufficienter Kleczyński

insufficienter Milewski

sufficienter Krzymuski

sufficienter Zoll

Conclusum

Adprobatur per vota maiora

Zoll
D. v. g.

Tertium rigorosum

subiit die 28 Novembris 1890

ex jure romano, germanico et canonico

et sequentia retulit vota:

sufficienter Zoll

sufficienter Karparch

insufficienter Dargun

sufficienter Ulanowski

Conclusum

Adprobatur per vota maiora

Kleczyński
h. t. Decanus

Adnotationes

Die 29 Novembris 1890

Doctor juris renuntiatus est

Kleczyński
h. t. Decanus.

Nrus 333	Primum rigorosum	Secundum rigorosum	Tertium rigorosum	Adnotationes
Juris candidatus Dominus Julius Joannes Nep. Kaniewski oriundus Lancut in Galicia qui teste absolutorio de dato Cracovia, die 12 Februarii 1890 studia juridico-politica in c. r. Universitate Cracoviensi ab initio a. sch. 1884/5 usque ad finem a. sch. 1887/8 rite absolvit, ad consequendum gradum doctoris in jure	subiit die 1a Aprilis 1890 ex iure et processu civili austr.; ex iure cambiali et mercantili, nec non ex iure et processu poenali et sequentia retulit vota: sufficienter Madeyski sufficienter Zoll sufficienter Kasparek sufficienter Klemensiewicz Conclusum Approbatur per vota numerica Madeyski h. t. dec.	subiit die ex et sequentia retulit vota	subiit die ex et sequentia retulit vota	

Nrus 334

Juris candidatus

Dominus

Michael Adalbert Kornicki

oriundus

Rzeszów in Galicia

qui teste absolutorio de dato 4/3 1890 N. 123 (Cracoviae)

studia juridico-politica in c. r. Universitate Cracoviensi ab initio a. sch. 1885/6 usque ad finem a. sch. 1888/91

rite absolvit, ad consequendum gradum doctoris in jure

Primum rigorosum

subiit die 12 Aprilis 1891

ex jure et processu civili austriaco, ex jure et processu poenali, nec non ex jure mercantili et cambiali

et sequentia retulit vota

sufficienter Löw

sufficienter Madeyski

sufficienter Karparek

sufficienter Krzymecki

Conclusum

Adprobatur per vota unanimia

Madeyski h. t. dec.

Secundum rigorosum

subiit die 24 Julii 1890 –

ex scientiis politicis, ex jure publico universali et austriaco nec non ex jure gentium

et sequentia retulit vota:

sufficienter Karparek

sufficienter Krzymecki

insufficienter Milewski

sufficienter Madeyski

Conclusum

Adprobatur per vota majora

Madeyski h. t. d.

Tertium rigorosum

subiit die 26 Aprilis 1892

ex iure romano, canonico et germanico

et sequentia retulit vota:

sufficienter Löw

insufficienter Karparek

sufficienter Dargun

sufficienter Krzymecki

Conclusum

Adprobatur per vota maiora

Krzymecki h. t. dec.

Adnotationes

Die 27 Aprilis 1892 Doctor iuris renuntiatus est

Krzymecki h. t. dec.

Nrus 335.

Juris candidatus

Dominus

Stanislaus Antonius Stępień

oriundus

Tarnów in Galicia

qui teste absolutorio de dato 3. Martii 1890 ex Dr. 121. Cracoviae

studia juridico-politica in c.r. Universitate Cracoviensi et Vindobonensi ab initio semestrib. a. sch. 1885/6. usque ad finem sem. aestivi a. schol. 1888/9.

rite absolvit, ad consequendum gradum doctoris in jure

Primum rigorosum

subiit die 22 Aprilis 1890

ex jure et processu civili austr., ex jure et processu poenali, nec non ex jure mercantili et cambiali

et sequentia retulit vota:

sufficienter Zoll

sufficienter Krzymuski

sufficienter Rosenbeck

sufficienter Madeyski

Conclusum

Adprobatur per unanimia

Madeyski h. t. dec.

Secundum rigorosum

subiit die 31 Julii 1891

ex Scientiis politicis, ex jure publico universali et austriaco, nec non ex jure gentium

et sequentia retulit vota

sufficienter Kasparek

sufficienter Klemyński

sufficienter Milewski

sufficienter Madeyski

Conclusum

Adprobatur per vota unanimia

Madeyski h. t. dec.

Tertium rigorosum

subiit die 16 Aprilis 1891

ex jure romano, germanico et canonico

et sequentia retulit vota:

sufficienter Kasparek

sufficienter Darque

insufficienter Ulanowski

sufficienter Klemyński

Conclusum

Adprobatur per vota maiora Klemyński h. t. Dec.

Adnotationes

Die 17 Aprilis 1891

Doctor juris renunciatus est

Klemyński h. t. Dec.

Nrus 336

Juris candidatus

Dominus

Chilewski

~~Vladimirus~~ Maximilianus Nicolaus

oriundus

Leńcze in Galicia

qui teste absolutorio de dato Cracovia, die 6a Novembris 1889 Nº 80

studia juridico-politica in c. r. Universitate Cracoviensi ab initio a. sch. 1885/6 usque ad finem a. sch. 1888/9

rite absolvit, ad consequendum gradum doctoris in jure

Primum rigorosum

subiit die 26a Aprilis 1890

ex iure et processu civili, ex iure mercantili et cambiali nec non ex iure et processu poenali

et sequentia retulit vota:

sufficienter Krzymuski

sufficienter Kasparek

sufficienter Zill

insufficienter Rosenblatt

Conclusum

Adprobatur per vota maiora

Zill

h. t. Dec. v. q.

Secundum rigorosum

subiit die 11 Martii 1892

ex scientiis politicis, ex iure publico universali et austriaco, nec non ex iure gentium

et sequentia retulit vota:

sufficienter Kasparek

insufficienter Klemensiewicz

sufficienter Krzymuski

sufficienter Ulanowski.

Conclusum.

Adprobatur per vota maiora.

Krzymuski

h. t. dec.

Tertium rigorosum

subiit die 27 Januarii 1894

ex iure romano, canonico et germanico

et sequentia retulit vota:

sufficienter Kasparek

sufficienter Krzymuski

insufficienter Ulanowski.

Conclusum:

Adprobatur per vota maiora.

Ulanowski

h. t. decanus

Adnotationes

Die 12 Februarii 1894

Doctor iuris renuntiatus est

Nrus 337

Juris candidatus

Dominus

Franciscus Josephus

Solak

oriundus

Bogumiłowice in Galicia

qui teste absolutorio de dato

Cracoviae, die 11 Aprilis 1890, N. 148

studia juridico-politica

in c. r. Universitate Cracoviensi ab initio semestris hib. anni schol. 188 5/6 usque ad finem semestris aestivi anni schol. 188 8/9

rite absolvit, ad consequendum gradum doctoris in jure

Primum rigorosum

subiit die 3 Maii 1890

ex iure et processu civili austr., ex iure et processu poenali austr., nec non ex iure mercantili et cambiali

et sequentia retulit vota:

sufficienter Zoll

sufficienter Krzymuski

insufficienter Rosenbeck

sufficienter Madeyski

Conclusum

Adprobatur per vota majora

Madeyski
h. t. d.

Secundum rigorosum

subiit die 18 Julii 1892

ex scientiis politicis, ex iure publico universali et austriaco, nec non ex iure gentium

et sequentia retulit vota:

sufficienter Karparek

insufficienter Lee

sufficienter Klemensiewicz

sufficienter Krzymuski

Conclusum:

Adprobatur per vota maiora.

Krzymuski
h. t. dec.

Tertium rigorosum

subiit die 8 Januarii 1894

ex iure romano, canonico et germano

et sequentia retulit vota:

sufficienter Zoll

sufficienter Karparek

insufficienter Ulanowski

Conclusum:

Adprobatur per vota maiora:

Ulanowski
h. t. decanus

Adnotationes

Dr prav

10 I 1894

Nrus 338	Primum rigorosum	Secundum rigorosum	Tertium rigorosum	Adnotationes
Juris candidatus Dominus Conradus Adamus Czernecki oriundus Janowice in Galicia qui teste absolutorio de dato Cracovia, die 25 Septembris 1889 Nr. 5 studia juridico-politica in c. r. Universitate Cracoviensi ab initio a. sch. 1885/6 usque ad finem a. sch. 1888/9 rite absolvit, ad consequendum gradum doctoris in jure	subiit die 5a Maii 1890 ex iure et processu civili aut ex iure cambiali et mercantili, nec non ex iure et processu poenali et sequentia retulit vota: sufficienter Zoll sufficienter Karpaneck sufficienter Krzymuski sufficienter Rosenblatt Conclusum Adprobatur per vota unanimia Zoll h. t. Dec. v. g.	subiit die ex et sequentia retulit vota	subiit die ex et sequentia retulit vota	

Nrus 339

Juris candidatus

Dominus

Emil Wachtel

oriundus

Bielitz in Silesia

qui teste absolutorio de dato Vindobonae, 2. Maii 1888 No 1185

studia juridico-politica in c.r. Universitate Vindobonensi ab initio s. trib. a. schol. 1883/4 usque ad sem. aestivum a. schol. 1887

rite absolvit, ad consequendum gradum doctoris in jure

[: Rescript. minister. de dato 15/3 1890 No 4.786 :]

Primum rigorosum

subiit die 28 Martii 1889 in c.r. Universitate Vindobonensi ex scientiis politicis, ex jure publico universali et austr. necnon ex jure gentium (Att. 30/3 1889. N.

~~et sequentia retulit vota~~

Secundum rigorosum

subiit die 30 Maii 1890

ex jure et processu civili austriaco, ex jure et processu poenali, necnon ex jure mercantili et cambiali

et sequentia retulit vota :

sufficienter Lois

sufficienter Madeyski

sufficienter Krzymuski

sufficienter Rosenblatt

Conclusum

Adprobatur per vota unanimia

Madeyski
h. t. dec.

Tertium rigorosum

subiit die 24 Junii 1891

ex jure romano, germanico, et canonico

et sequentia retulit vota :

sufficienter Lois

sufficienter Kayser

sufficienter Dangun

sufficienter Klemensiewicz

Conclusum

Adprobatur per vota unanimia

Klemensiewicz
h. t. Decanus

Adnotationes

Die 25 junii 1891

Doctor juris renuntiatus est

Klemensiewicz
h. t. Dec.

Nrus 340

Juris candidatus

Dominus

Isaacus Reisner

oriundus

Jarosław in Galicia

qui teste absolutorio de dato

Cracoviae die 4 Octobris 1888, N. 21

studia juridico-politica

in c. r. universitate Vindobonensi et Cracoviensi ab initio sem. hib. anni schol. 1884/5 usque ad finem sem. acef. an. 1887/8

rite absolvit, ad consequendum gradum doctoris in jure

Primum rigorosum

subiit die 6 Junii 1890

ex iure et processu civili austr., ex iure et processu poen. austr., nec non ex iure mercantili et cambiali

et sequentia retulit vota:

sufficienter Lee

sufficienter Krzymuski

sufficienter Rosenblatt

sufficienter Madeyski

Conclusum

Adprobatur per unanimia

Madeyski
h. t. dec.

Secundum rigorosum

subiit die 10 Julii 1894

ex iure romano, canonico et germanico

et sequentia retulit vota:

sufficienter Lee

sufficienter Karpacz

insufficienter Ulanowski

Conclusum:
Adprobatur per vota maiora.

Ulanowski
h. t. decanus

Tertium rigorosum

subiit die 19. Maii 1896

ex scientiis politicis, ex iure universali publico et austriaco, nec non ex iure gentium

et sequentia retulit vota

sufficienter Karpacz

sufficienter Lee

sufficienter Kleczyński

sufficienter Ulanowski

Conclusum

Adprobatur per vota unanimia.

Ulanowski
h. t. prodecanus.

Adnotationes

Die 20 Maii 1896

Doctor iuris

renuntiatus est

Milewski
h. t. Dec.

Nrus 341

Juris candidatus

Dominus

Stanislaus Andreas Łobaczewski

oriundus

Posada górna in Galicia

qui teste absolutorio de dato

Cracoviae die 31 Julii 1888, N. 202

studia juridico-politica

in c. r. Universitate Cracoviensi ab initio semestris hiberni anni scholast. 1884/5 usque ad finem semestris aestivi anni scholast. 1887/8

rite absolvit, ad consequendum gradum doctoris in jure

Primum rigorosum

subiit die 14 Junii 1890

ex iure et processu civili austr., ex iure et processu poenali austr., nec non ex iure mercantili et cambiali

et sequentia retulit vota:

sufficienter Łoc

sufficienter Krzymuski

sufficienter Rosenbeat

sufficienter Madeyski

Conclusum

Adprobatur per unanimia

Madeyski h. t. d.

Secundum rigorosum

subiit die 30 Julii 1890

ex scientiis politicis, ex iure publico universali et austriaco, nec non ex iure gentium

et sequentia retulit vota:

sufficienter Karpacki

sufficienter Klemyński

sufficienter Milewski

sufficienter Madeyski

Conclusum

Adprobatur per vota unanimia

Madeyski h. t. dec.

Tertium rigorosum

subiit die 5 Decembris 1890

ex jure romano, germanico et canonico

et sequentia retulit vota:

sufficienter Łoc

sufficienter Dargun

sufficienter Ulanowski

sufficienter Krzymuski

sufficienter Klemyński

Conclusum

Adprobatur per vota unanimia

Klemyński h. t. Decanus

Adnotationes

Die 5 Decembris 1890

Doctor juris renuntiatus est

Klemyński h. t. Decanus

Nrus 342

Juris candidatus

Dominus

Casimirus Vincentius Joannes

Artwiński

oriundus

Skrzyszów in Galicia

qui teste absolutorio de dato

Cracoviae die 14 Junii 1890, Nr. 173

studia juridico-politica

in c. r. Universitate Leopoliensi et Cracoviensi ab initio semestris hiberni anni schol. 188 3/4 usque ad finem sem. aest. an. 188 4/5 et ab initio sem. hib. 188 6/7 usque ad finem sem. aest. an. 188 8/9

rite absolvit, ad consequendum gradum doctoris in jure

Primum rigorosum

subiit die 17 Julii 1890

ex iure et processu civili austriaco, ex iure et processu poenali austr., nec non ex iure mercantili et cambiali

et sequentia retulit vota:

sufficienter Zoll

sufficienter Krzymuski

insufficienter Rosenbeck

sufficienter Madeyski

Conclusum

Adprobatur per vota majora

Madeyski
h. t. d.

Secundum rigorosum

subiit die 5. Novembris 1890

ex scientiis politicis, ex iure publico universali et austriaco, nec non ex iure gentium

et sequentia retulit vota:

sufficienter Karparek

sufficienter Milewski

sufficienter Klemensiewicz

sufficienter Dargun

Conclusum

adprobatur per vota unanimia

Klemensiewicz
h. t. Dec.

Tertium rigorosum

subiit die 7 Februarii 1891

ex jure romano, germanico et canonico

et sequentia retulit vota:

sufficienter Zoll

sufficienter Dargun

insufficienter Ulanowski

sufficienter Krzymuski

sufficienter Klemensiewicz

Conclusum

Adprobatur per vota maiora

Klemensiewicz
h. t. Decanus

Adnotationes

Die 10 Februarii 1891

Doctor juris renuntiatus est

Klemensiewicz
h. t. Decanus.

Nrus 343

Juris candidatus

Dominus

Josephus Emanuel Mayer

oriundus

Makow in Galicia

qui teste absolutorio de dato

1 Junii 1890 N. 171

studia juridico-politica

in c. r. Universitate Cracoviensi ab initio sem. hib. a. schol. 1885/6 usque ad finem a. sch. 1888/9

rite absolvit, ad consequendum gradum doctoris in jure

Primum rigorosum

subiit die 22. Julii 1891

ex jure et processu civili austr. et jure et processu poenali nec non ex jure mercantili et cambiali

et sequentia retulit vota :

sufficienter Zoll

sufficienter Krzywanski

sufficienter Rossubeato

insufficienter Madeyski

Conclusum

Adprobatur per vota majora

Madeyski h. t. d.

Secundum rigorosum

subiit die 14 martii 1891

ex scientiis politicis, ex jure publico austriaco et universali, nec non ex jure gentium

et sequentia retulit vota :

sufficienter Kasparek

sufficienter Klenzyński

insufficienter Milewski

sufficienter Zoll

Conclusum

Adprobatur per vota maiora

Klenzyński h. t. Dec.

Tertium rigorosum

subiit die 30 Julii 1891

ex iure romano, canonico et germanico

et sequentia retulit vota :

sufficienter Zoll

sufficienter Dangel

insufficienter Ulanowski

sufficienter Kasparek

sufficienter Klenzyński

Conclusum

Adprobatur per vota unanimia

Klenzyński h. t. Dec.

Adnotationes

Die 31 iulii 1891

Doctor juris renunciatus est

Klenzyński h. t. Dec.

Nrus 344

Juris candidatus

Dominus

Julius Niedzielski

oriundus

Leopoli

qui teste absolutorio de dato Leopoli die 21 octobris 1887

studia juridico-politica

in c. r. universitate Leopoliensi et cracoviensi ab initio semestris hiberni 1883/4 usque ad finem semestris aest. 1886/7

rite absolvit, ad consequendum gradum doctoris in jure

Primum rigorosum

subiit die 23 Julii 1890

ex scientiis politicis, ex jure publico universali et austriaco nec non ex iure gentium

et sequentia retulit vota

sufficienter Kaparek

sufficienter Kleczyński

sufficienter Milewski

sufficienter Madeyski

Conclusum

Adprobatur per unanimia

Madeyski
h. t. d.

Secundum rigorosum

subiit die 27a Julii 1894

ex iure romano, canonico et germanico

et sequentia retulit vota:

sufficienter Lois

sufficienter Kaparek

sufficienter Ulanowski

sufficienter Krzymacki

Conclusum:

Adprobatur per vota unanimia

Ulanowski
h. t. decanus.

Tertium rigorosum

subiit die

ex

et sequentia retulit vota

Adnotationes

Nrus 345

Juris candidatus

Dominus

Alexander

Loria

oriundus

Cracovia

qui teste absolutorio de dato

Cracoviae die 31 Julii 1889, N. 189

studia juridico-politica

in c. r. Universitate Vindobonensi et Cracoviensi, ab initio sem. hib. anni schol. 1885/6 usque ad finem sem. aest. anni schol. 1888/9

rite absolvit, ad consequendum gradum doctoris in jure

Primum rigorosum

subiit die 23 Julii 1890

ex iure et processu civili austr., ex iure et processu poenali austr., nec non ex jure mercantili et cambiali

et sequentia retulit vota:

sufficienter Zoll

sufficienter Krzymuski

insufficienter Rosenblatt

sufficienter Chadeyski

Conclusum

Adprobatur per vota majora

Chadeyski h. t. d.

Secundum rigorosum

subiit die 7 Novembris 1891

ex scientiis politicis, ex iure publico universali et austriaco, nec non ex iure gentium

et sequentia retulit vota:

insufficienter Karpaczy

insufficienter Klemensiewicz

insufficienter Milewski

insufficienter Krzymuski

Conclusum

Reprobatur in tres menses

Krzymuski h. t. dec.

Sterata vice subiit die 15 Martii 1892 et sequentia retulit vota:

sufficienter Karpaczy

sufficienter Dargun

sufficienter Ulanowski

sufficienter Krzymuski

Conclusum.

Adprobatur per vota unanimia

Krzymuski h. t. dec.

Tertium rigorosum

subiit die 2 Maii 1892

ex iure romano, canonico et germanico

et sequentia retulit vota:

sufficienter Zoll

sufficienter Karpaczy

sufficienter Dargun

sufficienter Krzymuski

Conclusum

Adprobatur per vota unanimia.

Krzymuski h. t. dec.

Adnotationes

Die 4 Maii 1892 doctor iuris renuntiatus est.

Krzymuski h. t. dec.

Nrus 346

Juris candidatus

Dominus

Carolus Comes Potulicki

oriundus

Wielkie Jeziory in Magno Ducatu Posnaniensi

qui teste absolutorio de dato Cracoviae, 9. Octobris 1889 N. 35.

studia juridico-politica

ab initio sem. hib. a. schol. 1884/5 usque ad finem a. sch. 1887/8 in c. r. Universitate Cracoviensi

rite absolvit ad consequendum gradum doctoris in jure

Primum rigorosum

subiit die 23. Julii 1890

ex jure et processu civili austr. ex jure et processu poenali, nec non ex jure mercantili et cambiali

et sequentia retulit vota

sufficienter Zoll

sufficienter Krzymuski

insufficienter Rosenbeat

sufficienter Madeyski

Conclusum

Adprobatur per vota majora

Madeyski h. t. d.

Secundum rigorosum

subiit die 16 Aprilis 1891

ex scientiis politicis, ex jure publico universali et austriaco, nec non ex jure gentium

et sequentia retulit vota:

sufficienter Karpowski

sufficienter Dargun

sufficienter Kleczyński

sufficienter Krzymuski

conclusum

adprobatur per vota unanimia

Kleczyński h. t. Dec.

Tertium rigorosum

subiit die 29 Julii 1891

ex jure romano, germanico et canonico

et sequentia retulit vota:

sufficienter Zoll

sufficienter Dargun

sufficienter Ulanowski

sufficienter Kleczyński

conclusum

adprobatur per vota unanimia

Kleczyński h. t. Dec.

Adnotationes

Die 30 Julii 1891

Doctor juris renuntiatus est

Kleczyński h. t. Dec.

Nrus 347

Juris candidatus

Dominus

Hirsch

Heller

oriundus

Tarnovia in Galicia

qui teste absolutorio de dato

Cracovia die 28 Julii 1889

studia juridico-politica

ab initio semestris hiberni anni sch. 1885/6 usque ad finem semestris aestivi anni schol. 1888/9

rite absolvit, ad consequendum gradum doctoris in jure

Primum rigorosum

subiit die 24 Julii 1890

ex jure et processu civili austr. ex jure et processu poenali, nec non ex jure mercantili et cambiali

et sequentia retulit vota:

sufficienter Zeller

sufficienter Krzymuski

sufficienter Rossabelli

sufficienter Chadeysz

Conclusum

Adprobatur per vota unanimia

Chadeysz
h. t. dec.

Secundum rigorosum

subiit die 30 Julii 1891

ex scientiis politicis, ex jure publico universali et austriaco, nec non ex jure gentium

et sequentia retulit vota:

sufficienter Kasparek

sufficienter Kleczyński

sufficienter Dangus

sufficienter Zeller

Conclusum

Adprobatur per unanimia

Kleczyński
h. t. Dec.

Tertium rigorosum

subiit die 29 Julii 1892

ex iure romano, canonico et germanico

et sequentia retulit vota:

sufficienter Zeller

sufficienter Dangus

sufficienter Ulanowski

sufficienter Krzymuski

Conclusum.

Adprobatur per vota unanimia.

Krzymuski
h. t. dec.

Adnotationes

Die 30 Julii 1892

Doctor iuris renuntiatus est

Krzymuski
h. t. dec.

Kasparek
promotor

Nrus 348

Juris candidatus

Dominus

Isidorus Kozower

oriundus

Dubowice in Galicia

qui teste absolutorio de dato Leopoli 31 Julii 1879 N° 100

studia juridico-politica

in c. r. Universitate Leopolensi ab initio anni schol 1875/6 usque ad fin. a. 1879

rite absolvit, ad consequendum gradum doctoris in jure

Primum rigorosum

subiit die 25. Julii 1890

ex jure romano, canonico et germano

et sequentia retulit vota

insufficienter Zoll

insufficienter Mobrzyński

insufficienter Dargun

insufficienter Ulanowski

insufficienter Madeyski

Conclusum

Reprobatur in tres menses

Madeyski h. t. dec.

Iterata vice subiit d. 31 Decembris 1895 et sequentia retulit vota:

insufficienter Zoll

sufficienter Kasparek

sufficienter Ulanowski

Conclusum: Adprobatur per vota maiora

Ulanowski h. t. prodecanus

Secundum rigorosum

subiit die 27. Aprilis 1896

ex scientiis politicis, ex iure publico universali et austriaco nec non ex iure gentium

et sequentia retulit vota:

sufficienter Kasparek

sufficienter Kleczyński

insufficienter [illegible]

sufficienter Ulanowski

Conclusum: Adprobatur per vota maiora.

Ulanowski h. t. prodecanus.

Tertium rigorosum

subiit die 28 Julii 1896

ex iure et processu civili austr., ex iure et proc. poenali austr., nec non ex iure mercantili et cambiali.

et sequentia retulit vota

sufficienter Krzymuski

sufficienter Rosenbeck

sufficienter Gorski

sufficienter Milewski

Conclusum

Adprobatur per vota unanimia

Milewski h. t. Dec.

Adnotationes

Nrus 349

Juris candidatus

Dominus

Josephus Lipser

oriundus

Kołomyja in Galicia

qui teste absolutorio de dato

Windobona 16 Junii 1884, N. 660

studia juridico-politica

in c. r. Universitate Vindobonensi ab initio sem. hib. anni schol. 187 8/9 usque ad finem sem. hib. anni schol. 188 3/4

rite absolvit, ad consequendum gradum doctoris in jure

Primum rigorosum

subiit die 25 Julii 1890

ex iure et processu civili austr., ex iure et processu poenali austr., nec non ex iure mercantili et cambiali

et sequentia retulit vota:

sufficienter Lee

insufficienter Krzymuski

sufficienter Rosenblatt

sufficienter Madeyski

Conclusum

Approbatur per vota majora

Madeyski h. t. Dec.

Secundum rigorosum

subiit die 31 octobris 1890

ex jure romano-germanico et canonico

et sequentia retulit vota:

insufficienter Lee

insufficienter Dangen

insufficienter Ulanowski

insufficienter Krzymuski

insufficienter Kleczyński

Conclusum

Reprobatur in tres menses

Kleczyński h. t. Dec.

iterata vice subiit die 23 martii 1891

et sequentia retulit vota:

sufficienter Lee

sufficienter Dangen

insufficienter Ulanowski

sufficienter Kleczyński

Conclusum

Approbatur per vota majora

Kleczyński h. t. Dec.

Tertium rigorosum

subiit die 22 Julii 1891

ex scientiis politicis, ex jure publico universali et austriaco nec non ex jure gentium

et sequentia retulit vota:

sufficienter Kasperz

insufficienter Kleczyński

sufficienter Dangen

sufficienter Krzymuski

Conclusum

Approbatur per vota majora

Kleczyński h. t. Dec.

Adnotationes

Die 22 Julii 1891

Doctor juris renuntiatus est

Kleczyński h. t. Decanus.

Nrus 350

Juris candidatus

Dominus

Stanislaus Guilielmus

Romer

oriundus

Nowy-Sącz in Galicia

qui teste absolutorio de dato

Cracovia die 16 Aprilis 1886, N. 135

studia juridico-politica

in c. r. Universitate Cracoviensi ab initio sem. hib. anni schol. 1880/1, usque ad finem sem. aest. anni schol. 1883/4.

rite absolvit, ad consequendum gradum doctoris in jure

Primum rigorosum	Secundum rigorosum	Tertium rigorosum	Adnotationes
subiit die 25 Julii 1890	subiit die	subiit die	
ex iure et processu civili austr., ex iure et processu poenali austr.; nec non ex iure mercantili et cambiali	ex	ex	
et sequentia retulit vota:	et sequentia retulit vota	et sequentia retulit vota	
valde bene Zieli			
valde bene Rozymski			
valde bene Rosenbeck			
valde bene Madeyski			
Conclusum Adprobatur per unanimia cum calculo „valde bene" Madeyski h. t. dec.			

Nrus 351.

Juris candidatus

Dominus

Thaddaeus Andreas Roguski

oriundus

Tychomt in Volhynia

qui teste absolutorio de dato

Cracovia die 18 Septembris 1885, N. 173

studia juridico-politica

in c. r. Universitate Cracoviensi ab initio semestris hib. anni schol. 188 1/2 usque ad finem sem. aest. anni schol. 188 4/5

rite absolvit, ad consequendum gradum doctoris in jure

Primum rigorosum	Secundum rigorosum	Tertium rigorosum	Adnotationes
subiit die 25 Julii 1890	subiit die	subiit die	
ex iure et processu civili austriaco, ex iure et processu poenali austr., nec non ex iure mercantili et cambiali	ex	ex	
et sequentia retulit vota:	et sequentia retulit vota	et sequentia retulit vota	
insufficienter Zoll			
insufficienter Krzymuski			
insufficienter Rosenbeuth			
insufficienter Madeyski			
Conclusum			
Reprobatur in tres menses Madeyski h. t. d.			
Iterata vice subiit die 27 Maii 1892 et sequentia retulit vota:			
sufficienter Madeyski			
sufficienter Rosenbeuth			
sufficienter Gorski			
insufficienter Krzymuski			
Conclusum			
Adprobatur per vota maiora. Krzymuski h. t. dec.			

Nrus 352

Juris candidatus

Dominus

Josephus Terner

oriundus

Czernowitz in Bucovina

qui teste absolutorio de dato

Vindobona die 19 Aprilis 1884. N. 614

studia juridico-politica

in c. r. Universitate Vindobonensi ab initio semestris aest. anni schol. 18 79/80 usque ad finem semestris aestivi anni schol. 188 2/3

rite absolvit, ad consequendum gradum doctoris in jure

Primum rigorosum

subiit die 26 Julii 1890

ex iure et processu civili austr., ex iure et processu poenali austr., nec non ex iure mercantili et cambiali

et sequentia retulit vota:

insufficienter Zoll

sufficienter Krzymuski

insufficienter Rosenbeath

insufficienter Madeyski

Conclusum

Reprobatur in tres menses

Madeyski h. t. d.

Iterata vice die 28 Octobris 1890 sequentia retulit vota:

sufficienter Kasparek

sufficienter Rosenbeath

sufficienter Madeyski

sufficienter Krzymuski

sufficienter Klemyński

Conclusum

Adprobatur per vota unanimia

Klemyński h. t. Dec.

Secundum rigorosum

subiit die 18 iunii 1891

ex jure romano, germanico et canonico

et sequentia retulit vota:

sufficienter Zoll

sufficienter Dangen

insufficienter Ulanowski

sufficienter Klemyński

sufficienter Krzymuski

Conclusum

Adprobatur per vota maiora

Klemyński h. t. Dec.

Tertium rigorosum

subiit die 16 Decembris 1891

ex scientiis politicis, ex iure publico universali et austriaco, nec non ex iure gentium

et sequentia retulit vota:

sufficienter Kasparek

sufficienter Klemyński

insufficienter Milewski

sufficienter Zoll

sufficienter Krzymuski

Conclusum

Adprobatur per vota maiora

Krzymuski h. t. dec.

Adnotationes

Die 17 Decembris 1891 doctor iuris renuntiatus est

Krzymuski h. t. dec.

Nrus 353

Juris candidatus

Dominus

Adamus Casimirus Paulus

Bal

oriundus

Nowosiółki in Galicia

qui teste absolutorio de dato

Cracoviae die 7 Decembris 1889, N. 91

studia juridico-politica

in c. r. Universitate Cracoviensi ab initio semestris hib. anni schol. 1885/6 usque ad finem sem. aut. anni schol. 1888/9

rite absolvit, ad consequendum gradum doctoris in jure

Primum rigorosum

subiit die 26 Julii 1890

ex iure et processu civili austr., ex iure et processu poenali austr., nec non ex iure mercantili et cambiali

et sequentia retulit vota:

sufficienter Zoll

insufficienter Krzymuski

insufficienter Rosenblatt

sufficienter Chadeyski

Conclusum

Reprobatur ~~per~~ in tres menses

Chadeyski h. t. d.

Iterata vice subiit die 22a Decembris 1890 et sequentia retulit vota:

sufficienter Zoll

sufficienter Kasparek

sufficienter Chadeyski

sufficienter Rosenblatt

sufficienter Klemyński

Conclusum

Adprobatur per vota unanimia

Klemyński h. t. Dec.

Secundum rigorosum

subiit die 12 Junii 1891

ex scientiis politicis, ex iure publico universali et austr. nec non ex iure gentium

et sequentia retulit vota:

sufficienter Kasparek

sufficienter Klemyński

insufficienter Milewski

sufficienter Krzymuski

Conclusum

Adprobatur per vota maiora

Klemyński h. t. Dec.

Tertium rigorosum

subiit die 19 Decembris 1891

ex iure romano, canonico et germanico

et sequentia retulit vota:

insufficienter Zoll

sufficienter Dangus

sufficienter Ulanowski

sufficienter Krzymuski

Conclusum

Adprobatur per vota maiora

Krzymuski h. t. dec.

Adnotationes

Die 21 Decembris 1891 doctor iuris renuntiatus est

Krzymuski h. t. dec.

Nrus 354

Juris candidatus

Dominus

Casimirus Gregorius, Felix Hydrzejowicz

oriundus

Hyzne in Galicia

qui teste absolutorio de dato Cracoviae, 28 Martii 1890 Nr. 151.

studia juridico-politica in c. r. Universitate Cracoviensi ab initio a. sch. 1885/6 usque ad finem a. sch. 1888/9

rite absolvit, ad consequendum gradum doctoris in jure

Primum rigorosum

subiit die 28 Julii 1890

ex jure et processu civili austr. ex jure et processu poenali nec non ex jure mercantili et cambiali

et sequentia retulit vota:

sufficienter Zoll

sufficienter Kasparek

sufficienter Krzymuski

sufficienter Madeyski

Conclusum

Adprobatur per vota unanimia

Madeyski h. t. Dec.

Secundum rigorosum

subiit die 9 iunii 1891

ex scientiis politicis, ex jure publico universali et austriaco, nec non ex jure gentium

et sequentia retulit vota:

sufficienter Kasparek

sufficienter Kleczyński

sufficienter Dangus

sufficienter Zoll

conclusum

Adprobatur per vota unanimia

Kleczyński h. t. Dec.

Tertium rigorosum

subiit die 29 Julii 1891

ex iure romano, canonico et germanico

et sequentia retulit vota:

insufficienter Zoll

sufficienter Dangus

sufficienter Ulanowski

sufficienter Kleczyński

Conclusum

Adprobatur per vota maiora

Kleczyński h. t. Dec.

Adnotationes

Die 30 Julii 1891

Doctor juris renuntiatus est

Kleczyński h. t. Dec.

Nrus 355

Juris candidatus

Dominus

Casimirus Bielarski

Brzozów in Galicia

oriundus

qui teste absolutorio de dato Cracoviae die 12 Aprilis 1890, N. 156

studia juridico-politica in c. r. Universitate Cracoviensi ab initio semestris hib. anni schol. 1885/6 usque ad finem sem. aestivi anni schol. 188 8/9

rite absolvit, ad consequendum gradum doctoris in jure

Primum rigorosum

subiit die 31. Julii 1890

ex jure et processu civili austr. ex jure et processu poenali, nec non ex jure mercantili et cambiali

et sequentia retulit vota:

sufficienter Zell

sufficienter Karpowicz

insufficienter Krzymuski

sufficienter Chudyński

Conclusum

Adprobatur per majora

Chudyński
h. t. dec.

Secundum rigorosum

subiit die 1 Julii 1891

ex jure romano, germanico et canonico

et sequentia retulit vota:

sufficienter Zell

sufficienter Dargun

insufficienter Ulanowski

sufficienter Kleczyński

Conclusum

Adprobatur per vota majora

Kleczyński
h. t. Dec.

Tertium rigorosum

subiit die 16 Martii 1892

ex scientiis politicis, ex iure publico universali et austriaco, nec non ex iure gentium

et sequentia retulit vota:

sufficienter Karpowicz

sufficienter Dargun

sufficienter Kleczyński

sufficienter Krzymuski

Conclusum.

Adprobatur per vota unanimia

Krzymuski
h. t. dec.

Adnotationes

Die 18 Martii 1892 doctor iuris renuntiatus est

Krzymuski
h. t. dec.

Nrus 356

Juris candidatus

Dominus

Josephus Bašć

oriundus

Silović in Bohemia

qui teste absolutorio de dato

Prag d. 10. Julii 1876 N. 156 ~~ab a. sch. 1872 usque ad finem a. sch. 1875~~

studia juridico-politica

in c. r. Universitate Pragensi ab initio sem. hib. a. sch. 1872 usque ad finem a. sch. 1875.

rite absolvit, ad consequendum gradum doctoris in jure

Primum rigorosum

subiit die 31. Julii 1891

ex jure et processu civilium et jure et processu poenali nec non ex jure ~~gen-tium~~ mercantili et cambiali

et sequentia retulit vota:

sufficienter Zoll

sufficienter Kasparek

sufficienter Krzymuski

sufficienter Madeyski

sufficienter Klemyński

Conclusum

Adprobatur per vota unanimia

Madeyski
h. t. dec.

Secundum rigorosum

subiit die 30 octobris 1890

ex jure romano, germanico et canonico

et sequentia retulit vota:

sufficienter Zoll

sufficienter Dargun

sufficienter Ulanowski

sufficienter Klemyński

Conclusum

adprobatur per unanimia

Klemyński
h. t. Decanus.

Tertium rigorosum

subiit die 23 Decembris 1890

ex scientiis politicis, ex iure publico universali et austriaco nec non ex iure gentium

et sequentia retulit vota:

sufficienter Kasparek

sufficienter Klemyński

sufficienter Milewski

sufficienter Zoll

Conclusum

adprobatur per vota unanimia

Klemyński
h. t. Dec.

Adnotationes

Die 23 Decembris a. 1890

Doctor juris renuntiatus est

Klemyński
h. t. Decanus

Nrus 357

Juris candidatus

Dominus

Jacobus Sigismundus Teichmann

orundus

Cracovia

qui teste absolutorio de dato 17 Septembris 1890 N: 261

studia juridico-politica in Universitate cracoviensi ab initio semestris hiberni anni sch. 1887/8 usque ad finem semestris aestivi anni schol. 1889/90.

rite absolvit, ad consequendum gradum doctoris in jure

Primum rigorosum

subiit die 1 octobris 1890 a.

ex jure et processu civili austriaco, et jure et processu penali austr. nec non et jure internationali et cambiali

et sequentia retulit vota:

sufficienter Zoll

v. sufficienter Madeyski

sufficienter Krzymuski

sufficienter Rosenbeat

sufficienter Klemensiewicz

Conclusum

Approbatus per votorum unanimia

Klemensiewicz
h. l. Dec.

Secundum rigorosum

subiit die 13 Decembris 1890

ex scientiis politicis, e. g. jure publico universali et austriaco, nec non et jure gentium

et sequentia retulit vota:

sufficienter Kozarek

sufficienter Milewski

sufficienter Klemensiewicz

sufficienter Krzymuski

Conclusum

approbatus per votorum unanimia

Klemensiewicz
h. l. Dec.

Tertium rigorosum

subiit die 24 Aprilis 1891

ex jure romano, germanico et canonico

et sequentia retulit vota:

sufficienter Zoll

sufficienter Bandrowski

insufficienter Ulanowski

sufficienter Klemensiewicz

Conclusum

approbatus per votorum maiorem

Klemensiewicz
h. l. Dr.

Adnotationes

Die 28 Aprilis 1891

Doctor juris renuntiatus est

Klemensiewicz
h. l. Dr.

Nrus 358

Juris candidatus

Dominus

Jacobus Theophilus Stanislaus Podczaski

oriundus

Częstochowa in Regno Poloniae

qui teste absolutorio de dato 31 Julii 1890 L. 225 Cracovia

studia juridico-politica in c. r. universitate cracoviensi et vindobonensi ab initio semestris hiberni anni 1886/7 usque ad finem semestris aestivi anni 1889/90.

rite absolvit, ad consequendum gradum doctoris in jure

Primum rigorosum

subiit die 1 octobris 1890

ex jure et processu civili austriaco, ex jure et processu poenali nec non ex jure mercantili et cambiali

et sequentia retulit vota:

sufficienter Zdec

sufficienter Madeyski

sufficienter Krzymuski

sufficienter Rosenblatt

sufficienter Klemyński

Conclusum

adprobatur per vota unanimia

Klemyński h. t. Dec.

Secundum rigorosum

subiit die 6 Decembris 1890

ex jure romano-germanico, et canonico

et sequentia retulit vota:

sufficienter Zdec

sufficienter Dangun

insufficienter Ulanowski

sufficienter Krzymuski

sufficienter Klemyński

Conclusum

adprobatur per vota maiora

Klemyński h. t. Dec.

Tertium rigorosum

subiit die 19. Martii 1891

ex scientiis politicis, ex iure publico universali et austriaco, nec non ex iure gentium

et sequentia retulit vota:

sufficienter Kasparek

insufficienter Klemyński

sufficienter Milewski

sufficienter Krzymuski

Conclusum

adprobatur per vota maiora

Klemyński h. t. Dec.

Adnotationes

Die 20 martii 1891

Doctor juris renuntiatus est

Klemyński h. t. Dec.

Nrus 359

Juris candidatus

Dominus

Israel Lauterbach

oriundus

Drohobycz in Galicia

qui teste absolutorio de dato

Vindobona die 23 Septembris 1890. N. 1205

studia juridico-politica

in c. r. Universitate Cracoviensi et Vindobonensi ab initio semestris hib. anni schol. 1886/7 usque ad finem sem. aest. anni schol. 1889/90

rite absolvit, ad consequendum gradum doctoris in jure

Primum rigorosum

subiit die 2 Octobris 1890

ex iure et processu civili austriaco, ex iure et processu poenali austr., nec non ex iure mercantili et cambiali

et sequentia retulit vota :

sufficienter Zdec

sufficienter Madeyski

sufficienter Krzymuski

sufficienter Rosenbeck

sufficienter Klemyński

Conclusum

adprobatur per vota unanimia

Klemyński h. t. d.

Secundum rigorosum

subiit die 20 Aprilis 1891

ex scientiis politicis, et jure publico universali et austriaco necnon ex jure gentium

et sequentia retulit vota :

sufficienter Kasparek

valde bene Dargun

valde bene Klemyński

valde bene Krzymuski

Conclusum

adprobatur per vota unanimia, cum calculo valde bene per vota maiora

Klemyński h. t. Dec.

Tertium rigorosum

subiit die 13 Januarii 1892

ex iure romano, canonico et germanico

et sequentia retulit vota :

sufficienter Zdec

sufficienter Dargun

insufficienter Ulanowski

sufficienter Krzymuski

Conclusum

Adprobatur per vota maiora

Krzymuski h. t. dec.

Adnotationes

Die 20 Januarii 1892 doctor iuris renuntiatus est

Krzymuski h. t. dec.

Nrus 360

Juris candidatus

Dominus

Joannes Gottfried

oriundus

Dzików in Galicia

qui teste absolutorio de dato Cracoviae die 26 Septembris 1890 N. 5.

studia juridico-politica in c.r. Universitate Cracoviensi ab initio dom. hib. a. sch. 1886/7 usque ad finem dom. aest. a. sch. 1889/90

rite absolvit, ad consequendum gradum doctoris in jure

Primum rigorosum

subiit die 8. Octobris 1890

ex jure et processu civili austriaco et jure et processu penali nec non ex jure mercatorio et cambiali

et sequentia retulit vota

valde bene Zoll

valde bene Madeyski

valde bene Wojnarski

valde bene Rosenblatt

valde bene Klemensiewicz

Conclusum

approbatur per votorum unanimia cum calculo valde bene

Klemensiewicz
h. l. Decan.

Secundum rigorosum

subiit die 26 Novembris 1890

ex scientiis politicis, et jure publico universali austriaco, nec non et jure gentium

et sequentia retulit vota:

sufficienter Klemensiewicz

sufficienter Milewski

sufficienter Ulanowski

sufficienter Wojnarski

Conclusum

approbatur per votorum unanimia

Klemensiewicz
h. l. Decan.

Tertium rigorosum

subiit die 25 Julii 1891

ex jure romano, germanico et canonico

et sequentia retulit vota:

sufficienter Zoll

sufficienter Dangel

sufficienter Ulanowski

sufficienter Klemensiewicz

Conclusum

Approbatur per votorum unanimia

Klemensiewicz
h. l. Decan.

Adnotationes

die 27 julii 1891

Doctor juris renuntiatus est

Klemensiewicz
h. l. Decan.

Absolutoryum wydane do starania się o wejście do szkoły w Berlinie ma zwrócić za kilka tygodni [illegible]

Nrus 361.

Juris candidatus

Dominus

Marcus Apfelbaum

oriundus

Tarnovia

qui teste absolutorio de dato

25 Julii 890 L. 219 Cracovia

studia juridico-politica

in c. r. universitate cracoviensi ab initio semestris hiberni anni schol. 1886/7 usque ad finem semestris aestivi anni schol. 1889/90.

rite absolvit, ad consequendum gradum doctoris in jure

Primum rigorosum

subiit die 4 octobris 1890

ex jure et processu civili austriaco, ex jure et processu poenali, nec non ex jure cambiali et mercantili

et sequentia retulit vota:

sufficienter Zvec

sufficienter Madeyski

sufficienter Krzymecki

sufficienter Rosenbeck

sufficienter Klemensiewicz

Conclusum

adprobatur per vota unanimia

Klemensiewicz h. t. d.

Secundum rigorosum

subiit die 20 Aprilis 1891

ex scientiis politicis, ex jure publico universali et austriaco, nec non ex jure gentium

et sequentia retulit vota:

sufficienter Kaczorek

sufficienter Klemensiewicz

sufficienter Dangun

sufficienter Krzymecki

Conclusum

adprobatur per unanimia

Klemensiewicz h. t. dec.

Tertium rigorosum

subiit die 8 Januarii 1892

ex iure romano, canonico et germanico

et sequentia retulit vota:

sufficienter Zvec

sufficienter Dangun

sufficienter Ulanowski

sufficienter Krzymecki

Conclusum

Adprobatur per unanimia

Krzymecki h. t. dec.

Adnotationes

Die 20 Januarii 1892 doctor iuris renuntiatus est

Krzymecki h. t. dec.

Nrus 362

Juris candidatus

Dominus

Meliton Franciscus Marianus eques de Pieńczykowski

oriundus

Wybranówka in Galicia

qui teste absolutorio de dato Cracoviae die 30 Septembris 1890, N. 10

studia juridico-politica in c. r. Universitate Cracoviensi ab initio semestris hiberni anni schol. 1886/7 usque ad finem semestris aestivi anni scholast. 1889/90

rite absolvit, ad consequendum gradum doctoris in jure

Primum rigorosum

subiit die 10 Octobris 1890

ex iure et processu civili austriaco, ex iure et processu poenali austr., nec non ex iure mercantili et cambiali

et sequentia retulit vota:

sufficienter Zoll

sufficienter Madeyski

sufficienter Krzymuski

sufficienter Rosenbeck

sufficienter Klemyński

Conclusum

adprobatur per vota unanimia

Klemyński h. t. d.

Secundum rigorosum

subiit die 15 Maii 1891

ex scientiis politicis, ex jure publico universali et austriaco nec non ex jure gentium

et sequentia retulit vota:

insufficienter Kaparek

sufficienter Klemyński

sufficienter Dargun

sufficienter Krzymuski

Conclusum

adprobatur per vota maiora

Klemyński h. t. dec.

Tertium rigorosum

subiit die 22 Junii 1892

ex iure romano, canonico et germanico

et sequentia retulit vota:

sufficienter Zoll

insufficienter Dargun

sufficienter Ulanowski

sufficienter Krzymuski

Conclusum

Adprobatur per vota maiora.

Krzymuski h. t. dec.

Adnotationes

Die 23 Junii 1892 doctor juris renuntiatus est

Krzymuski h. t. dec.

Nrus 363

Juris candidatus

Dominus

Joannes

~~Hoser~~

Hoser

oriundus

Bochnia in Galicia

qui teste absolutorio de dato 24 Septembris 1885 Cracovia

studia juridico-politica in ~~cau~~ V. universitate cracoviensi ab initio semestris hiberni anni sch. 1881/2 usque ad finem semestris aestivi anni sch. 1884/5.

rite absolvit, ad consequendum gradum doctoris in jure

Primum rigorosum

subiit die 18. Octobris 1890

ex scientiis politicis, ex iure publico universali et austriaco, nec non ex iure gentium

et sequentia retulit vota:

sufficienter Kasparek

sufficienter Klemensiewicz

sufficienter Milewski.

sufficienter Zilla

Conclusum

Approbatur per unanimia

Klemensiewicz
h. t. d.

Secundum rigorosum

subiit die 14 Decembris 1892

ex iure ~~ge~~ romano, germanico et canonico

et sequentia retulit vota

sufficienter Zilla

sufficienter Kasparek

sufficienter Dargun

sufficienter Krzymowski

Conclusum

Approbatur per vota unanimia

Dargun
h. t. Decanus

Tertium rigorosum

subiit die 18 Novembris 1893

ex iure et processu civili austriaco, ex iure et processu poenali austr., nec non ex iure mercantili et cambiali

et sequentia retulit vota:

sufficienter Krzymowski

sufficienter Rosenblatt

sufficienter Górski

sufficienter Fierich

sufficienter Ulanowski

Conclusum:

Approbatur per vota unanimia

Ulanowski
h. t. Decanus

Adnotationes

Die 18 Novembris 1893 doctor iuris renuntiatus est

Krzymowski
h. t. praedec.

Nrus 364.

Juris candidatus

Dominus

Leon (vulgo Leib) Turnheim

oriundus

Przemyśl in Galicia

qui teste absolutorio de dato

Viennae 22 mensis Junii 1890

studia juridico-politica

ab initio sem. hib. 1885/6 usque ad finem sem. aest. 1886 in universo Viennae, ab init. sem. hib. 1886/7 ad fin. sem. aest. 1887 in Cracovia – ab initio sem. hib. 1887/8 usque ad finem sem. hib. 1889/90 in Vienna

rite absolvit, ad consequendum gradum doctoris in jure

Primum rigorosum

subiit die 21 Octobris 1890

ex iure et processu civili austriaco ex iure et processu poenali austriaco, nec non ex iure mercantili et cambiali.

et sequentia retulit vota

sufficienter Kasparek

sufficienter Dargun

sufficienter Krzymuski

sufficienter Rosenbeck

sufficienter Klemyński

Conclusum

adprobatur per vota unanimia

Klemyński
h. t. Decanus

Secundum rigorosum

subiit die 23 Junii 1891

ex scientiis politicis, ex jure publico universali et austriaco, nec non ex jure gentium

et sequentia retulit vota

sufficienter Kasparek

sufficienter Klemyński

insufficienter Milewski.

sufficienter Zell

Conclusum

Adprobatur per vota maiora

Klemyński
h. t. Dec.

Tertium rigorosum

subiit die 21 Julii 1892

ex iure romano, canonico et germanico

et sequentia retulit vota

sufficienter Zell

sufficienter Dargun

insufficienter Ulanowski

sufficienter Krzymuski

Conclusum.

Adprobatur per vota maiora.

Krzymuski
h. t. dec.

Adnotationes

Die 25 Julii 1892 doctor iuris renuntiatus est

Krzymuski
h. t. dec.

Nrus 365

Juris candidatus

Dominus

Otto Siegler eques de Ebers~~feld~~wald cor. kl.

oriundus

Czaniec in Galicia

qui teste absolutorio de dato Vienna 4 octobris 1890 L. 1314

studia juridico-politica in c. r. universitate Vindobonensis et Cracoviensi ab initio semestris hiberni 1886/7 usque ad finem semestris aestivi anni schol. 1889/90

rite absolvit, ad consequendum gradum doctoris in jure

Primum rigorosum

subiit die 21 octobris 1890

ex jure et processu civili austriaco, ex jure et processu poenali austriaco, nec non ex jure cambiali et mercantili

et sequentia retulit vota:

insufficienter Kaparek

insufficienter Krzymuski

insufficienter Rosenblatt

insufficienter Klemensiewicz

Conclusum

Reprobatur in tres menses

Klemensiewicz h. t. Dec.

Secundum rigorosum

subiit die

ex

et sequentia retulit vota

Tertium rigorosum

subiit die

ex

et sequentia retulit vota

Adnotationes

Nrus 366

Juris candidatus

Dominus

Błeszyński

Joannes Honorius Ignatius

oriundus

Skoraczew in Magno Ducatu Posnaniensi

qui teste absolutorio de dato Cracovia 24 octobris 1890 N. 56.

studia juridico-politica in c. r. universitate cracoviensi ab initio semestris hiberni anni schol. 1884/5 usque ad finem sem. hib. 1884/5 sem. ab initio sem. aest. 1885/6 usque ad finem sem. hib. 1889/90

rite absolvit, ad consequendum gradum doctoris in jure

Primum rigorosum

subiit die 27 octobris 1890

ex jure et processu civili austr. ex jure et processu poenali nec non ex jure cambiali et mercantili

et sequentia retulit vota:

sufficienter Kasparek

sufficienter Chadoglas

sufficienter Krzymuski

insufficienter Rosenblatt

sufficienter Kleczyński

Conclusum

adprobatur per vota maiora

Kleczyński
h. t. Dec.

Secundum rigorosum

subiit die 21 Aprilis 1891

ex scientiis politicis, ex jure publico universali et austriaco nec non ex jure gentium

et sequentia retulit vota:

sufficienter Kasparek

insufficienter Dangun

sufficienter Kleczyński

sufficienter Zoll

Conclusum

adprobatur per vota maiora

Kleczyński
h. t. Dec.

Tertium rigorosum

subiit die 21 Julii 1891

ex jure romano, germanico, et canonico

et sequentia retulit vota:

sufficienter Zoll

sufficienter Dangun

insufficienter Ulanowski

sufficienter Kleczyński

sufficienter Krzymuski

Conclusum

adprobatur per vota maiora

Kleczyński
h. t. Dec.

Adnotationes

Die 31 julii 1891

Doctor juris renuntiatus est

Kleczyński
h. t. Dec.

Nrus 367

Juris candidatus

Dominus

Sigismundus Comes Lasocki

oriundus

qui teste absolutorio de dato 31 Julii 1890 N. 226 Cracovia

studia juridico-politica in cls. universitate Cracoviensi ab initio semestris hiberni a. sch. 1885/6 usque ad finem sem. aestivi a. sch. 1888/9 deinde ab initio sem. aest. anni sch. 1889/90 usque ad finem sem. aest. anni schol. 1889/90.

rite absolvit, ad consequendum gradum doctoris in jure

Primum rigorosum

subiit die 31 octobris 1890

ex jure romano, germanico et canonico

et sequentia retulit vota:

sufficienter Zoll

valde bene Bargiel

sufficienter Ulanowski

sufficienter Krzymuski

sufficienter Klemensiewicz

Conclusum

approbatus per votum unanimia

Klemensiewicz
h. t. Decanus

Secundum rigorosum

subiit die 22 Decembris 1890

ex scientiis politicis, ex jure publico universali et austriaco, necnon ex jure gentium

et sequentia retulit vota:

sufficienter Kasparek

sufficienter Klemensiewicz

sufficienter Wolowski

sufficienter Ulanowski

Conclusum

approbatus per votum unanimia

Klemensiewicz
h. t. Decanus

Tertium rigorosum

subiit die 29 Julii 1891

ex jure et processu civili austriaco et jure et processu penali, necnon ex jure mercantili et cambiali

et sequentia retulit vota:

sufficienter Zoll

valde bene Kasparek

sufficienter Madeyski

sufficienter Krzymuski

sufficienter Klemensiewicz

Conclusum

Approbatus per votum unanimia

Klemensiewicz
h. t. Dec.

Adnotationes

die 31 julii 1891

doctor juris promotionis est

Klemensiewicz
h. t. Dec.

Nrus 368

Juris candidatus

Dominus

Arthur Kaufmann

oriundus

Cracovia

qui teste absolutorio de dato 30 Septembris 1890 Cracovia

studia juridico-politica

ab initio semestris hiberni a. sch. 1885/6 usque ad finem sem. aest. a. sch. 1886/7 deinde ab initio sem. aest. a. sch. 1887/8 usque ad finem sem. aestivi anni sch. 1889/90 in universitate absolvit, ad consequendum

gradum doctoris in jure

Ich Cracoviensi

Primum rigorosum

subiit die 13 Novembris 1890

ex jure et processu civili austr. ex jure et processu poenali, nec non ex jure mercantili et cambiali

et sequentia retulit vota:

sufficienter Kaparski

sufficienter Krzymuski

sufficienter Madeyski

sufficienter Klemyński

Conclusum

adprobatur per vota unanimia

Klemyński h. t. Dec.

Secundum rigorosum

subiit die 17 Februarii 1891

ex scientiis politicis ex iure publico universali et austriaco, nec non ex iure gentium

et sequentia retulit vota:

sufficienter Kaparski

insufficienter Klemyński

sufficienter Milewski

sufficienter Krzymuski

Conclusum

Adprobatur per vota maiora

Klemyński h. t. Decanus.

Tertium rigorosum

subiit die 14 Julii 1891

ex iure romano, canonico et germanico

et sequentia retulit vota:

sufficienter Zoll

sufficienter Bargen

insufficienter Ulanowski

sufficienter Klemyński

Conclusum

Adprobatur per vota maiora

Klemyński h. t. Dec.

Adnotationes

Die 15 Julii 1891

Doctor juris renuntiatus est

Klemyński h. t. Dec.

Nrus 369	Primum rigorosum	Secundum rigorosum	Tertium rigorosum	Adnotationes
Juris candidatus Dominus Stanislaus Martinus Nowina Konopka oriundus Mogilany in Galicya qui teste absolutorio de dato Cracovia 5 Augusti 1890 N. 233 studia juridico-politica in c. r. universitate cracoviensi et vindobonensi ab initio sem. hiberni anni sch. 1886/7 usque ad finem sem. Faustini a. sch. 1889/90 rite absolvit, ad consequendum gradum doctoris in jure	subiit die 15 Novembris 1890 ex scientiis politicis, ex jure publico ~~publi~~ universali et austriaco nec non ex jure gentium et sequentia retulit vota: sufficienter Kayzarecky insufficienter Klemyński insufficienter Milewski. insufficienter Wilczyński Conclusum Reprobatur in tres menses Klemyński h. 2. Dec.	subiit die ex et sequentia retulit vota	subiit die ex et sequentia retulit vota	

Nrus ~~370~~. 370.

Juris candidatus

Dominus

Jacobus

Spett

oriundus

Dąbrowa in Galicia

qui teste absolutorio de dato

Cracovia 15 octobris 1889

studia juridico-politica

in c. r. universitate Cracoviensi ab initio semestris hiberni 1885/6 usque ad finem sem. aestivi anni sch. 1888/9

rite absolvit, ad consequendum gradum doctoris in jure

Primum rigorosum

subiit die 18 Novembris 1890

ex jure et processu civili austriaco, ex jure poenali austriaco, nec non ex jure cambiali et mercantili.

et sequentia retulit vota:

sufficienter Kasparek

sufficienter Krzymuski

insufficienter Dargun

sufficienter Rossabeck

sufficienter Klemyński

Conclusum

adprobatur per vota maiora Klemyński h. t. Dec.

Secundum rigorosum

subiit die 3 Julii 1891

ex scientiis politicis, ex jure publico universali et austriaco necnon ex jure gentium

et sequentia retulit vota:

sufficienter Kasparek

sufficienter Klemyński

sufficienter Milewski.

sufficienter Zdec

Conclusum

Adprobatur per vota unanimia Klemyński h. t. Decanus.

Tertium rigorosum

subiit die 28 Julii 1892

ex iure romano, canonico et germanico

et sequentia retulit vota:

sufficienter Zdec

insufficienter Dargun

sufficienter Ulanowski.

sufficienter Krzymuski

Conclusum.

Adprobatur per vota maiora. Krzymuski h. t. Dec.

Adnotationes

Die 21 Octobris 1892 doctor juris renuntiatus est

Nrus 371.

Juris candidatus

Dominus

Ignatius Joannes Wołkowicki

oriundus

Strzyżów in Galicia

qui teste absolutorio de dato

Cracovia 24 Septembris 1890

studia juridico-politica

in universitate Cracoviensi ab initio sem. hiberni anni sch. 1886/7 usque ad finem sem. aestivi anni schol. 1889/90

rite absolvit, ad consequendum gradum doctoris in jure

Primum rigorosum

subiit die 27 Novembris 1890

ex jure et processu civili austriaco, ex jure et processu poenali austriaco, nec non ex jure mercantili et cambiali

et sequentia retulit vota:

sufficienter Zoe

sufficienter Krzymuski

sufficienter Dangun

sufficienter Rosenblatt

sufficienter Klemyński

Conclusum

Adprobatur per vota unanimia

Klemyński h. t. Dec.

Secundum rigorosum

subiit die 12 maii 1891

ex scientiis politicis, et jure publico austriaco et universali, nec non ex jure gentium

et sequentia retulit vota:

sufficienter Kasparek

sufficienter Klemyński

sufficienter Dangun

sufficienter Zoe

Conclusum

Adprobatur per vota unanimia

Klemyński h. t. Decanus

Tertium rigorosum

subiit die 28 Julii 1891

ex jure romano, germanico et canonico

et sequentia retulit vota:

sufficienter Zoe

sufficienter Ulanowski

sufficienter Dangun

Conclusum

Adprobatur per unanimia

Klemyński h. t. Dec.

Adnotationes

Die 30 Julii 1891

Doctor juris renuntiatus est

Klemyński h. t. Dec.

Nrus 372

Juris candidatus

Dominus

Stanislaus Piekarski

oriundus

Leopoli

qui teste absolutorio de dato Cracoviae 24 Septembris 1890

studia juridico-politica

in c. r. universitate Cracoviensi ab initio semestris hiberni 1886/7 usque ad finem semestris aestivi anni sch. 1889/90

rite absolvit ad consequendum gradum doctoris in jure

Primum rigorosum

subiit die 1ª Decembris 1890

ex iure et processu civili, ex iure et processu poenali, nec non ex iure mercantili et cambiali

et sequentia retulit vota:

sufficienter Zelle

sufficienter Madeyski

sufficienter Rosenbeck

sufficienter Krzymuski

sufficienter Klemyński

Conclusum

adprobatur per vota unanimia

Klemyński
h. t. Decanus.

Secundum rigorosum

subiit die 21 Martii 1891

ex scientiis politicis, ex iure publico universali et austriaco, nec non ex iure gentium

et sequentia retulit vota:

sufficienter Karpowicz

sufficienter Klemyński

sufficienter Milewski.

sufficienter Zelle

Conclusum

adprobatur per unanimia

Klemyński
h. t. Dec.

Tertium rigorosum

subiit die 30 iunii 1891

ex jure romano, germanico et canonico

et sequentia retulit vota:

sufficienter Zelle

sufficienter Dangun

sufficienter Ulanowski

sufficienter Klemyński

Conclusum

Adprobatur per unanimia

Klemyński
h. t. Dec.

Adnotationes

Die 2 Julii 1891

Doctor juris renuntiatus est

Klemyński
h. t. Decanus.

Nrus 373

Juris candidatus

Dominus

Jonas

Hammerschlag

oriundus

Ostrowsko in Galicia

qui teste absolutorio de dato

Cracovia 4 Decembris 1890.

studia juridico-politica

in c. r. universitate cracoviensi ab initio semestris hiberni 1885/6 usque ad finem sem. aes. anni schol. 1888/9

rite absolvit, ad consequendum gradum doctoris in jure

Primum rigorosum

subiit die 1a Decembris 1890

ex jure et processu civili austriaco, ex jure poenali austr. nec non ex jure cambiali et ~~mercantili~~

et sequentia retulit vota:

sufficienter Zoll

sufficienter Madeyski

sufficienter Krzymuski

sufficienter Rosenblatt

sufficienter Klemensiewicz

Conclusum

Adprobatur per vota unanimia

Klemensiewicz h. t. Dec.

Secundum rigorosum

subiit die 30 Octobris 1891

ex scientiis politicis, ex iure publico austriaco et universali, nec non ex iure gentium

et sequentia retulit vota:

sufficienter Karparek

sufficienter Klemensiewicz

sufficienter Milewski

sufficienter Madeyski

sufficienter Krzymuski

Conclusum

Adprobatur per vota unanimia

Krzymuski h. t. Dec.

Tertium rigorosum

subiit die 25 Julii 1893

ex iure romano, canonico et germanico

et sequentia retulit vota:

sufficienter Zoll

sufficienter Karparek

sufficienter Ulanowski

sufficienter Krzymuski

Conclusum

Adprobatur per vota unanimia.

Krzymuski h. t. Dec.

Adnotationes

Die 28 Julii 1893

doctor iuris renuntiatus est

Krzymuski h. t. Dec.

Nrus 374

Juris candidatus

Dominus

Franciscus, Cyrillus Josephus

Zarzba

oriundus

Grabie in Galicia

qui teste absolutorio de dato Cracoviae 31 octobris 1890 N. 49.

studia juridico-politica in c. r. universitate cracoviensi absolvit per semestria hiberna anni sch. 1887/8 usque ad finem sem. aest. 1889/90

rite absolvit, ad consequendum gradum doctoris in jure

Primum rigorosum

subiit die 2 Decembris 1890

ex jure et processu civili austriaco, ex jure et processu penali austriaco necnon ex jure mercantili et cambiali

et sequentia retulit vota:

sufficienter Zoll

sufficienter Madeyski

sufficienter Wrzgunski

sufficienter Rosenblatt

sufficienter Klemensiewicz

Conclusum

approbatur per vota unanimia

Klemensiewicz
h. t. Dec.

Secundum rigorosum

subiit die 4 junii 1891

ex scientiis politicis, ex jure republico universali et austriaco, necnon ex jure gentium

et sequentia retulit vota:

sufficienter Krzymus

sufficienter Klemensiewicz

insufficienter Milewski

sufficienter Wrzgunski

Conclusum

Approbatur per vota unanimia

Klemensiewicz
h. t. Dec.

Tertium rigorosum

subiit die 11 Decembris 1891

ex iure romano, canonico et germanico

et sequentia retulit vota:

sufficienter Zoll

sufficienter Zarzycki

insufficienter Ulanowski

sufficienter Karpinski

sufficienter Wrzgunski

Conclusum

Approbatur per vota majora

Wrzgunski
h. t. Dec.

Adnotationes

Dr prawa
12 XII 1891

Nrus 375

Juris candidatus

Dominus

Julianus Walter

oriundus

Obrażejowice in Regno Poloniae

qui teste absolutorio de dato

Cracoviae die 23. Julii 1890 Nr. 177

studia juridico-politica

in c. r. universitate cracoviensi ab initio sem. hib. a. sch. 1886/7 usque ad finem sem. aest. a. schol. 1889/90

rite absolvit, ad consequendum gradum doctoris in jure

Primum rigorosum

subiit die 3. Decembris 1890

ex jure et processu civili austr. ex jure et processu poenali austr., nec non ex jure mercantili et cambiali

et sequentia retulit vota

sufficienter Zoll

valde bene Madeyski

sufficienter Wizymirski

valde bene Rosenbeck

sufficienter Kleczyński

Conclusum.

Adprobatur per vota unanimia

Kleczyński h. t. Dec.

Secundum rigorosum

subiit die 4 Aprilis 1891

ex scientiis politicis, ex jure publico universali et austriaco nec non ex jure gentium

et sequentia retulit vota :

sufficienter Karpard

sufficienter Dangun

sufficienter Kleczyński

sufficienter Zoll

Conclusum

Adprobatur per vota unanimia

Kleczyński h. t. Dec.

Tertium rigorosum

subiit die 3 Julii 1891

ex jure romano, germanico, et canonico

et sequentia retulit vota :

sufficienter Zoll

sufficienter Dangun

sufficienter Ulanowski

sufficienter Kleczyński

Conclusum

Adprobatur per vota unanimia

Kleczyński h. t. Dec.

Adnotationes

Die 7 Julii 1891

Doctor juris renuntiatus est

Kleczyński h. t. Dec.

Nrus 376

Juris candidatus

Dominus

Stephanus Josephus Casimirus

Tański

oriundus

Olszanica in Magno Ducatu Cracoviensi

qui teste absolutorio de dato Cracovia die 3 maii 1890 L. 166

studia juridico-politica

in c. r. universitate cracoviensi ab initio semestris hiberni anni sch. 1885/6 usque ad finem sem. aestivi anni sch. 1888/9

rite absolvit, ad consequendum gradum doctoris in jure

Primum rigorosum

subiit die 3 Decembris 1890

ex jure et processu civili austriaco, ex jure et processu poenali nec non ex jure mercantili et cambiali

et sequentia retulit vota :

sufficienter Zill

sufficienter Madeyski

sufficienter Krzymuski

insufficienter Rosenbeck

sufficienter Klemyński

Conclusum

adprobatur per vota maiora

Klemyński h. t. Dec.

Secundum rigorosum

subiit die 29 Julii 1891

ex scientiis politicis, et jure publico universali et austriaco nec non ex jure gentium

et sequentia retulit vota :

insufficienter Karpacki

sufficienter Klemyński

sufficienter Dargun

sufficienter Zill

sufficienter Krzymuski

Conclusum

Adprobatur per vota maiora

Klemyński h. t. Dec.

Tertium rigorosum

subiit die 28 Julii 1892

ex iure romano, canonico et germanico

et sequentia retulit vota :

sufficienter Zill

sufficienter Dargun

sufficienter Ulanowski

sufficienter Krzymuski

Conclusum.

Adprobatur per vota unanimia.

Krzymuski h. t. dec.

Adnotationes

Die 29 Julii 1892 doctor iuris renuntiatus est

Krzymuski h. t. dec.

Nrus 377

Juris candidatus

Dominus

Eduardus Grünblatt

oriundus

~~Bilsk in Silesia~~

Bilowitz in Moravia

qui teste absolutorio de dato

Vindobona die 18 Octobris 1890, N. 1456

studia juridico-politica

in c. r. Universitate Vindobonensi ab initio sem. hib. anni schol. 1884/5 usque ad finem sem. aest. anni schol. 1889/90

rite absolvit, ad consequendum gradum doctoris in jure

Primum rigorosum

subiit die 4 Decembris 1890

ex iure et processu civili austr., ex iure et processu poenali austr., nec non ex iure mercantili et cambiali:

et sequentia retulit vota:

sufficienter Zell

sufficienter Krzymuski

sufficienter Dargun

sufficienter Rosenbeck

sufficienter Klemyński

Conclusum

Adprobatur per vota unanimia

Klemyński h. t. Dec.

Secundum rigorosum

subiit die 16 martii 1891

ex scientiis politicis ex jure publico universali et austriaco nec non ex jure gentium

et sequentia retulit vota:

sufficienter Kasparek

sufficienter Klemyński

sufficienter Milewski

sufficienter Zell

Conclusum

Adprobatur per vota unanimia

Klemyński h. t. Dec.

Tertium rigorosum

subiit die 20 Novembris 1891

ex iure romano, canonico et germanico

et sequentia retulit vota:

sufficienter Zell

insufficienter Dargun

insufficienter Ulanowski

insufficienter Krzymuski

Conclusum

Reprobatur in tres menses

Krzymuski h. t. dec.

Iterata vice subiit die 28 Aprilis 1892 et sequentia retulit vota:

sufficienter Zell

sufficienter Kasparek

sufficienter Dargun

sufficienter Krzymuski

Conclusum

Adprobatur per vota unanimia.

Krzymuski h. t. dec.

Adnotationes

Die 29 Aprilis 1892 doctor iuris renuntiatus est

Krzymuski h. t. dec.

Nrus 378

Juris candidatus

Dominus

Thaddeus Henricus Norbertus

Szostkiewicz

oriundus

Hussów in Galicia

qui teste absolutorio de dato 6 octobris 1889 N. 32 Cracovia

studia juridico-politica in c. r. universitate Cracoviensi ab initio semestris hiberni anni schol. 1885/6 usque ad finem semestris aestivi anni schol. 1888/9

rite absolvit, ad consequendum gradum doctoris in jure

Primum rigorosum

subiit die 10 Decembris 1890

ex iure et processu civili austriaco, ex iure et processu poenali austr., nec non ex iure mercantili et cambiali

et sequentia retulit vota:

sufficienter Luc

insufficienter Krzymuski

sufficienter Dangen

sufficienter Rossubert

sufficienter Klemensiewicz

Conclusum

Approbatur per vota maiora

Klemensiewicz h. t. Decanus

Secundum rigorosum

subiit die 27 iunii 1891

ex scientiis politicis, ex jure publico universali et austriaco, nec non ex jure gentium

et sequentia retulit vota:

sufficienter Kasparek

sufficienter Klemensiewicz

insufficienter Milewski

sufficienter Ulanowski

Conclusum

Approbatur per vota maiora

Klemensiewicz h. t. Dec.

Tertium rigorosum

historicum

subiit die 23 Junii 1911.

ex

et sequentia retulit vota

sufficienter Ulanowski

sufficienter Estreicher

sufficienter [illegible]

insufficienter Schröbler

Conclusum:

Approbatur per vota maiora

Schröbler

Adnotationes

Die 25. Aprilis 1912. doctor iuris renuntiatus est. 25/IV. 1912.

Nrus 379

Juris candidatus

Dominus

Venceslaus Julianus Bartynowski

oriundus

Cracovia

qui teste absolutorio de dato

Cracovia die 31 Julii, 1890, N. 220

studia juridico-politica

in a. r. Universitate Cracoviensi ab initio semestris hiberni anni schol. 1886/7 usque ad finem sem. aest. an. schol. 1889/90

rite absolvit, ad consequendum gradum doctoris in jure

Primum rigorosum

subiit die 15 Decembris 1890

ex iure et processu civili austr., ex iure et processu poenali austr., nec non ex iure mercantili et cambiali

et sequentia retulit vota:

sufficienter Zoes

valde bene Krzymuski

sufficienter Dangun

sufficienter Rosenbeck

sufficienter Kleczyński

Conclusum

adprobatur per vota unanimia

Kleczyński h. t. Decanus

Secundum rigorosum

subiit die 25 Aprilis 1891

ex scientiis politicis, ex jure publico universali et austriaco, nec non ex jure gentium

et sequentia retulit vota

valde bene Kaparski

sufficienter Kleczyński

sufficienter Dangun

sufficienter Ulanowski

Conclusum

adprobatur per vota unanimia

Kleczyński h. t. Dec.

Tertium rigorosum

subiit die 23 Julii 1891

ex jure romano, germanico et canonico

et sequentia retulit vota:

sufficienter Zoes

sufficienter Ulanowski

sufficienter Dangun

sufficienter Kleczyński

Conclusum

adprobatur per vota unanimia

Kleczyński h. t. Dec.

Adnotationes

Die 25 Julii 1890

Doctor juris renuntiatus est

Kleczyński h. t. Dec.

Nrus 380

Juris candidatus

Dominus

Johannes

Vrana

oriundus

Stribrnic in Moravia

qui teste absolutorio de dato Praga 3 December 1884 N. 43

studia juridico-politica

in c. r. universitate Pragensi ab initio semestris hiberni anni schol. 1877/8 usque ad finem semestr. aestivi 1881/2

rite absolvit, ad consequendum gradum doctoris in jure

Primum rigorosum	Secundum rigorosum	Tertium rigorosum	Adnotationes
subiit die 16 Decembris 1890 ex jure et processu civili austriaco, ex jure et processu poenali, nec non ex jure mercantili et cambiali	subiit die ex	subiit die ex	
et sequentia retulit vota: insufficienter Zoll; insufficienter Krzymuski; insufficienter Dargun; insufficienter Rosenbeck; insufficienter Klemgnik	et sequentia retulit vota	et sequentia retulit vota	
Conclusum Reprobatur in tres menses Klemgnik h. t. Dec. ~~Iterato vice subiit die 9 Junii 1892 et sequentia retulit vota:~~ Krzym			

Nrus 381

Juris candidatus

Dominus

Vincentius Johannes Samuel Jastrzębiec Mączyński

oriundus

Cracovia

qui teste absolutorio de dato

Cracovia die 5 Augusti 1890, N. 232

studia juridico-politica

in c. r. Universitate Cracoviensi ab initio semestris hib. anni scholast. 188 6/7 usque ad finem sem. aest. anni scholast. 18 89/90

rite absolvit, ad consequendum gradum doctoris in jure

Primum rigorosum

subiit die 17 Decembris 1890

ex iure et processu civili austriaco, ex iure et processu poenali austr., nec non ex iure mercantili et cambiali

et sequentia retulit vota :

sufficienter Zoll

valde bene Krzymuski

sufficienter Dargun

valde bene Rosenblatt

valde bene Kleczyński

Conclusum

adprobatur per vota unanimia, cum calculo valde bene per vota maiora

Kleczyński
h. t. Decanus.

Secundum rigorosum

subiit die 20 Maii 1891

ex scientiis politicis, ex iure publico universali et austriaco, nec non ex iure gentium

et sequentia retulit vota :

sufficienter Kleczyński

sufficienter Krzymuski

sufficienter Dargun

sufficienter Ulanowski

Conclusum

adprobatur per unanimia

Kleczyński
h. t. Dec.

Tertium rigorosum

subiit die 10 Decembris 1891

ex iure romano, canonico et germanico

et sequentia retulit vota :

sufficienter Zoll

sufficienter Dargun

sufficienter Ulanowski

sufficienter Krzymuski

sufficienter Kasparek

Conclusum

Adprobatur per vota unanimia

Krzymuski
h. t. Dec.

Adnotationes

Die 11 Decembris 1891 doctor iuris renuntiatus est

Krzymuski
h. t. Dec.

Nrus 382

Juris candidatus

Dominus

Cyrillus Czerkawskiewicz

oriundus

Wierzawnica in Galicia

qui teste absolutorio de dato Cracoviae die 5 Decembris 1890

studia juridico-politica in c. r. Universitate Cracoviensi ab initio semestris hiberni anni schol. 1886/7 usque ad finem semestris aest. anni schol. 1889/90 rite absolvit, ad consequendum gradum doctoris in jure

Primum rigorosum

subiit die 17 Decembris 1890

ex iure et processu civili austriaco, ex iure et processu poenali austr., nec non ex iure mercantili et cambiali

et sequentia retulit vota :

sufficienter Zall

sufficienter Klemensiewicz

sufficienter Dangel

sufficienter Rosenkranz

sufficienter Klemensiewicz

Conclusum

Approbatur per vota unanimia

Klemensiewicz
h. t. Decanus

Secundum rigorosum

subiit die 13 Julii 1891

ex scientiis politicis, et jure publico universali et austriaco nec non ex jure gentium

et sequentia retulit vota :

sufficienter Karpowicz

insufficienter Klemensiewicz

sufficienter Malecki

sufficienter Wisłocki

Conclusum

Approbatur per vota maiora

Klemensiewicz
h. t. Dec.

Tertium rigorosum

subiit die 6 Decembris 1892

ex iure romano, canonico et germanico

et sequentia retulit vota :

sufficienter Zall

sufficienter Karpowicz

sufficienter Dangel

sufficienter Wisłocki

Conclusum

Approbatur per vota unanimia

Dangel
W. t. Decanus

Adnotationes

7 Decembris 1892

Dr jur. renuntiatus est

Dangel
W. t. Decanus

Nrus 383

Juris candidatus

Dominus

Victorinus Emanuel

Rydel

oriundus

Górki in Galicia

qui teste absolutorio de dato Cracovia 1 Augusti 1890 N. 196

studia juridico-politica in c. r. universitate cracoviensi ab initio semestris hiberni a. sch. 1885/6 usque ad finem sem. aestivi anni schol. 1888/9

rite absolvit, ad consequendum gradum doctoris in jure

Primum rigorosum

subiit die 18 Decembris 1890

ex jure et processu civili austriaco, ex jure et processu poenali austr. nec non ex jure mercantili et cambiali

et sequentia retulit vota:

sufficienter Zoll

sufficienter Krzymuski

sufficienter Dargun

sufficienter Rosenbeck

sufficienter Klemyński

Conclusum

Approbatur per vota unanimia

Klemyński h. t. Dec.

Secundum rigorosum

subiit die 25 Julii 1891

ex scientiis politicis, ex jure publico universali et austriaco nec non ex jure gentium

et sequentia retulit vota:

sufficienter Kasparek

valde bene Dargun

sufficienter Klemyński

sufficienter Ulanowski

Conclusum

Approbatur per vota unanimia

Klemyński h. t. Dec.

Tertium rigorosum

subiit die

ex

et sequentia retulit vota

Adnotationes

Nrus 384

Juris candidatus

Dominus

Romanus Johannes

Krogulski

oriundus

Rzeszów in Galicia

qui teste absolutorio de dato 23 julii 1890 N. 211 Cracovia

studia juridico-politica

in universitate cracoviensi ab initio semestris hiberni anni schol. 1886/7 usque ad finem semestris aestivi anni schol. 1889/90

rite absolvit, ad consequendum gradum doctoris in jure

Primum rigorosum

subiit die 19 Decembris 1890

ex jure et processu civili austr. ex jure et processu poenali austr. nec non ex jure mercantili et cambiali

et sequentia retulit vota:

sufficienter Zoll

sufficienter Krzymuski

sufficienter Dargun

sufficienter Rossbeck

sufficienter Klemyński

Conclusum

Adprobatur per unanimia

Klemyński h. t. Dec.

Secundum rigorosum

subiit die 23 Julii 1891

ex scientiis politicis, et jure publico universali et austriaco, nec non ex jure gentium

et sequentia retulit vota:

sufficienter Kasparek

sufficienter Dargun

sufficienter Klemyński

sufficienter Zoll

Conclusum

Adprobatur per vota unanimia

Klemyński h. t. Dec.

Tertium rigorosum

subiit die 26 Julii 1892

ex iure romano, canonico et germanico

et sequentia retulit vota:

sufficienter Zoll

sufficienter Dargun

insufficienter Ulanowski

sufficienter Krzymuski

Conclusum

Adprobatur per vota maiora.

Krzymuski h. t. Dec.

Adnotationes

Die 27 Julii 1892 doctor iuris renuntiatus est

Krzymuski h. t. Dec.

Nrus 385

Juris candidatus

Dominus

Ladislaus Casimirus Warzeszkiewicz

oriundus

Wadowice in Galicia

qui teste absolutorio de dato Cracovia 1 Januarii 1886 N. 87

studia juridico-politica

in c. r. universitate cracoviensi ab initio semestris hiberni anni sch. 1881/2 usque ad finem sem. aestivi 1884/5

rite absolvit, ad consequendum gradum doctoris in jure

Primum rigorosum

subiit die 22 Decembris 1890

ex jure et processu civili austr. ex jure et processu poenali austr. nec non ex jure mercantili et cambiali

et sequentia retulit vota:

sufficienter Zoll

sufficienter Kasparek

sufficienter Madeyski

sufficienter Rosenbrat

sufficienter Kleczyński

Conclusum

Adprobatur per vota unanimia

Kleczyński h. t. Dec.

Secundum rigorosum

subiit die 27 martii 1893

ex scientiis politicis, iure publico universali et austriaco, nec non ex iure gentium

et sequentia retulit vota

insufficienter Kasparek

insufficienter Kleczyński

insufficienter [illegible]

insufficienter Dargun

Conclusum

Reprobatur in tres menses

Dargun h. t. Decanus

Iterata vice subiit die 11 Novembris 1893 et sequentia retulit vota:

sufficienter Kasparek

sufficienter Milewski

sufficienter Krzymuski

sufficienter Manowski

Conclusum:

Adprobatur per vota unanimia

Manowski

Tertium rigorosum

subiit die ~~11. N~~ 31 Julii 1896

ex iure romano germanico et canonico

et sequentia retulit vota:

sufficienter Zoll

sufficienter Kasparek

sufficienter Manowski

sufficienter Milewski

Conclusum

Adprobatur per vota unanimia

Milewski h. t. Dec.

Adnotationes

Die 31 Julii 1896

Doctor iuris renuntiatus est

Milewski h. t. Dec.

Nrus 386

Juris candidatus

Dominus

Alexander

Oswald

oriundus

Slubica in Croatia

qui teste absolutorio de dato

Vindobona 8 martii 1890

Nº 2622

studia juridico-politica

in c. r. universitate vindobonensi ab initio semestris hiberni anni sch. 1875/6 usque ad finem semestris hiberni 1877/8 deinde per semestra aestivi a. sch. 1888.

rite absolvit, ad consequendum gradum doctoris in jure

Primum rigorosum

subiit die 22 Decembris 1890

ex jure romano-germanico et canonico

et sequentia retulit vota:

sufficienter Zuc

insufficienter Dargun

insufficienter Ulanowski.

insufficienter Klenzúch

Conclusum

Reprobatur in tres menses

Klenzúch
h. t. Decanus

Iterata vice subiit die 4 Julii 1891 et sequentia retulit vota:

sufficienter Zuc

sufficienter Dargun

sufficienter Ulanowski

sufficienter Klenzúch

Conclusum

Adprobatur per vota unanimia

Klenzúch
h. t. Dec.

Secundum rigorosum

subiit die 5 Decembris 1891

ex scientiis politis, ex iure publico universali et austriaco, nec non ex iure gentium

et sequentia retulit vota:

sufficienter Kasparek

sufficienter Klenzúch

sufficienter Milewski

sufficienter Krzymecki

Conclusum

Adprobatur per vota unanimia

Krzymecki
h. t. dec.

Tertium rigorosum

subiit die 16a Julii 1892

ex iure et processu civili austr., ex iure et processu poenali, nec non ex iure cambiali et mercantili

et sequentia retulit vota:

sufficienter Zuc

insufficienter Rossubeck

sufficienter Gorski

sufficienter Krzymecki

Conclusum

Adprobatur per vota maiora.

Krzymecki
h. t. dec.

Adnotationes

Die 18 Julii 1892 doctor iuris renuntiatus est

Krzymecki
h. t. dec.

Nrus 387

Juris candidatus

Dominus

Casimirus Joannes Stanislaus

Stępiński

oriundus

Cracovia

qui teste absolutorio de dato Cracovia 31 Julii 1888 Nº 191

studia juridico-politica in universitate Cracoviensi ab initio semestris hiberni anni schol. 1884/5 usque ad finem semestris aestivi anni schol. 1887/8

rite absolvit, ad consequendum gradum doctoris in jure

Primum rigorosum

subiit die 23 Decembris 1890.

ex jure et processu civili austr. ex jure et processu poenali austr. nec non ex jure mercantili et cambiali

et sequentia retulit vota:

sufficienter Zoll

sufficienter Kasparek

insufficienter Madeyski

insufficienter Rosenbeck

insufficienter Kleczyński

Conclusum

Reprobatur in tres menses

Kleczyński h. t. Decanus

iterata vice subiit die 28 Julii 1891.

et sequentia retulit vota:

sufficienter Zoll

sufficienter Kasparek

sufficienter Madeyski

insufficienter Krzymuski

insufficienter Kleczyński

Conclusum

adprobatur per vota stricte maiora

Kleczyński h. t. Dec.

Secundum rigorosum

subiit die 29 Julii 1892

ex scientiis politicis, ex iure publico universali et austriaco, nec non ex iure gentium

et sequentia retulit vota

sufficienter Kasparek

sufficienter Kleczyński

sufficienter Zoll

sufficienter Krzymuski

Conclusum.

Adprobatur per vota unanimia.

Krzymuski h. t. Dec.

Tertium rigorosum

subiit die 3 Novembris 1898

ex iure romano, canonico et germanico

et sequentia retulit vota:

insufficienter Zoll

sufficienter Kleczyński

sufficienter Ulanowski

sufficienter Kasparek

sufficienter Krzymuski

Conclusum:

Adprobatur per vota maiora

Krzymuski h. t. Dec.

Adnotationes

Die 3 Novembris 1898 doctor iuris renuntiatus est

Krzymuski h. t. dec.

Nrus 388

Juris candidatus

Dominus

Eduardus

Rappaport

oriundus

Głowaczów in Galicia

qui teste absolutorio de dato Vindobona 19 Junii 1885 Nr. 1605

studia juridico-politica in c.r. universitate cracoviensi et vindobonensi ab initio semestris tibuni 1879/80 usque ad finem semestris aestivi a. ac. 1884

rite absolvit, ad consequendum gradum doctoris in jure

Primum rigorosum

subiit die 29 Decembris 1890

ex jure et processu austriaco et jure et processu germanico austriaco, nec non ex jure mercantili et cambiali

et sequentia retulit vota:

sufficienter Zill

sufficienter Kaspareck

sufficienter Madeyski

sufficienter Rosenbeck

sufficienter Klemensiewicz

Conclusum

Approbatur per vota unanimia

Klemensiewicz
h.t. Decanus.

Secundum rigorosum

subiit die 27 Julii 1891

ex scientiis politicis, ex jure publico universali et austriaco, nec non ex jure gentium

et sequentia retulit vota:

sufficienter Kaspareck

sufficienter Klemensiewicz

sufficienter Dangel

sufficienter Wahrmund

Conclusum

Approbatur per vota unanimia

Klemensiewicz
h.t. Dec.

Tertium rigorosum

subiit die 9. decembris 1893

ex iure romano, germanico et canonico

et sequentia retulit vota:

sufficienter Zill

sufficienter Kaspareck

sufficienter Wahrmund

insufficienter Makowski

Conclusum:

Approbatur per vota maiora

Makowski
h.t. decanus.

Adnotationes

Die 12 Decembris 1893 doctor iuris renuntiatus est

Wahrmund
h.t. prodec.

Nrus 389

Juris candidatus

Dominus

Johannes Antonius

Dzierzyński

oriundus

Rzeszów in Galicia

qui teste absolutorio de dato

23 julii 1890 N. 212

Cracoviae

studia juridico-politica

in c. r. universitate cracoviensi ab initio semestris hiberni a. sch. 1886/7 usque ad finem semestris aestivi a. sch. 1889/90

rite absolvit, ad consequendum gradum doctoris in jure

Primum rigorosum

subiit die 8 Januarii 1891

ex jure et processu civili austr. ex jure et processu poenali austriaco, nec non ex jure cambiali et mercantili

et sequentia retulit vota:

sufficienter Łoś

sufficienter Kasparek

sufficienter Rosenblatt

insufficienter Madeyski

sufficienter Klenzyński

Conclusum

Adprobatur per vota maiora Klenzyński h. t. Dec.

Secundum rigorosum

subiit die 16 iunii 1891

ex scientiis politicis, ex jure publico universali et austriaco, nec non ex jure gentium

et sequentia retulit vota:

sufficienter Kasparek

insufficienter Klenzyński

sufficienter Milewski

sufficienter Łoś

Conclusum

Adprobatur per vota maiora Klenzyński h. t. Dec.

Tertium rigorosum

subiit die 5 Novembris 1891

ex iure romano, canonico et germanico

et sequentia retulit vota:

insufficienter Łoś

sufficienter Dangus

sufficienter Ulanowski

sufficienter Krzymuski

Conclusum

Adprobatur per vota maiora Krzymuski h. t. Dec.

Adnotationes

Die 6 Novembris 1891 doctor juris renuntiatus est Krzymuski h. t. dec.

Nrus 390

Juris candidatus

Dominus

Leib Bader

oriundus

Mikuszowice in Galicia

qui teste absolutorio de dato Cracovia die 18 Octobris 1890, N. 54

studia juridico-politica

in c. r. Universitate Cracoviensi ab initio semestris hib. anni schol. 1886/7 usque ad finem sem. aestivi anni schol. 1889/90

rite absolvit, ad consequendum gradum doctoris in jure

Primum rigorosum

subiit die 13 Januarii 1891

ex iure et processu civili austriaco, ex iure et processu poenali austr., nec non ex iure mercantili et cambiali

et sequentia retulit vota:

valde bene Lill

valde bene Madeyski

sufficienter Krzymuski

valde bene Rosenblatt

valde bene Klemensiewicz

Conclusum

adprobatur per vota unanimia, cum calculo valde bene per vota maiora

Klemensiewicz
h. t. Decanus

Secundum rigorosum

subiit die 9 Martii 1892

ex scientiis politicis, ex iure publico universali et austriaco, nec non ex iure gentium

et sequentia retulit vota:

sufficienter Karpowicz

sufficienter Klemensiewicz

sufficienter Krzymuski

sufficienter [illegible]

Conclusum.

Adprobatur per vota unanimia

Krzymuski
h. t. dec.

Tertium rigorosum

subiit die 9a Maii 1893

ex iure romano, canonico et germanico

et sequentia retulit vota:

sufficienter Lill

sufficienter Karpowicz

sufficienter Ulanowski

sufficienter Krzymuski

Conclusum.

Adprobatur per vota unanimia.

Krzymuski
h. t. prodec.

Adnotationes

Die 10 Maii 1893 doctor iuris renuntiatus est

Krzymuski
h. t. prod.

Nrus 391

Juris candidatus

Dominus

Elias Fränkel

oriundus

Przemyśl in Galicia

qui teste absolutorio de dato 5 octobris 1888 Nº 24 Cracovia

studia juridico-politica in c. r. universitate cracoviensi ab initio semestris hiberni anni sch. 1887/5 usque ad finem semestris aestivi anni schol. 1887/8

rite absolvit, ad consequendum gradum doctoris in jure

Primum rigorosum	Secundum rigorosum	Tertium rigorosum	Adnotationes
subiit die 14 januarii 1891	subiit die	subiit die	
ex jure et processu civili austr. ex jure et processu poenali austr. nec non ex jure mercantili et cambiali	ex	ex	
et sequentia retulit vota:	et sequentia retulit vota	et sequentia retulit vota	
sufficienter Lill			
insufficienter Madeyski			
sufficienter Krzymecki			
sufficienter Rosenblatt			
sufficienter Klemensiewicz			
Conclusum			
Approbatur per vota maiora Klemensiewicz h. t. Decanus.			

Nrus 392

Juris candidatus

Dominus

Saul Raphael Landau

oriundus

Cracovia

qui teste absolutorio de dato Cracoviae die 31 julii 1890 Nro 222

studia juridico-politica

in c. r. universitate cracoviensi ab initio semestris hiberni anni sch. 1886/7 usque ad finem semestris aestivi anni sch. 1889/90

rite absolvit, ad consequendum gradum doctoris in jure

Primum rigorosum

subiit die 15 januarii 1891

ex jure et processu civili austr. ex jure et processu poenali, ex jure mercantili et cambiali

et sequentia retulit vota:

sufficienter Zells

sufficienter Madeyski

sufficienter Krzymuski

sufficienter Rosenbaum

sufficienter Klemyński

Conclusum

adprobatur per vota unanimia

Klemyński
h. t. Decanus

Secundum rigorosum

subiit die 11 Aprilis 1891

ex scientiis politicis, ex jure publico universali et austriaco nec non ex jure gentium

et sequentia retulit vota:

sufficienter Kasparek

sufficienter Dargun

sufficienter Klemyński

sufficienter Ulanowski

Conclusum

adprobatur per unanimia

Klemyński
h. t. Dec.

Tertium rigorosum

subiit die 2 Martii 1892

ex iure romano, canonico et germanico

et sequentia retulit vota:

sufficienter Kasparek

sufficienter Dargun

insufficienter Ulanowski

sufficienter Krzymuski

Conclusum.

Adprobatur per vota maiora

Krzymuski
h. t. dec.

Adnotationes

Die 3 Martii 1892 doctor iuris renuntiatus est.

Krzymuski
h. t. dec.

Nrus 393

Juris candidatus

Dominus

Ludovicus Fischer

oriundus

Bisenzia in Moravia

qui teste absolutorio de dato Vindobona 25 Octobris 1887, N. 785

studia juridico-politica

in c. r. Universitate Vindobonensi ab initio semestris hib. anni schol. 188 3/4 usque ad finem semestris aestivi anni schol. 188 4/7

rite absolvit, ad consequendum gradum doctoris in jure

Primum rigorosum

subiit die 21 Januarii 1891

ex iure et processu civili austriaco, ex iure et processu poenali austr., nec non ex iure mercantili et cambiali

et sequentia retulit vota:

sufficienter Zoll

sufficienter Madeyski

sufficienter Krzymuski

sufficienter Rosenbrat

sufficienter Klemyński

Conclusum

Adprobatur per vota unanimia

Klemyński h. t. Decanus

Secundum rigorosum

subiit die 10 Julii 1891

ex jure romano, germanico et canonico

et sequentia retulit vota:

sufficienter Zoll

insufficienter Dangun

insufficienter Ulanowski

insufficienter Klemyński

Conclusum

Reprobatur in tres menses

Klemyński h. t. Dec.

Iterata vice subiit die 26 Julii 1892 et sequentia retulit vota:

sufficienter Zoll

sufficienter Dangun

sufficienter Ulanowski

sufficienter Krzymuski

Conclusum.

Adprobatur per vota unanimia.

Krzymuski h. t. dec.

Tertium rigorosum

subiit die 18 Maii 1893

ex scientiis politicis, ex iure publico austriaco et universali, nec non ex iure gentium

et sequentia retulit vota:

sufficienter Kempny

sufficienter Klemyński

sufficienter Krzymuski

Conclusum.

Adprobatur per vota unanimia

Krzymuski h. t. prod.

Adnotationes

Die 19 Maii doctor iuris renuntiatus est

Krzymuski h. t. prod.

Nrus 394

Juris candidatus

Dominus

Ladislaus Ludovicus Joannes

Henoch

oriundus

Cracovia

qui teste absolutorio de dato Cracovie die 4 februarii 1891, N. 98

studia juridico-politica in c. r. Universitate Cracoviensi ab initio semestris hiberni anni scholast. 188⅚ usque ad finem semestris aestivi anni scholast. 1889/90

rite absolvit, ad consequendum gradum doctoris in jure

Primum rigorosum

subiit die 9 Februarii 1891

ex iure et processu civili austriaco, ex iure et processu poenali austriaco nec non ex iure mercantili et cambiali

et sequentia retulit vota:

sufficienter Zoll

sufficienter Klemensiewicz

sufficienter Dangel

sufficienter Roszkowski

sufficienter Klemensiewicz

Conclusum

approbatus per vota unanimia

Klemensiewicz
h. t. Dec.

Secundum rigorosum

subiit die 30 Aprilis 1891

ex scientiis politicis, et jure publico universali et austriaco nec non ex jure gentium

et sequentia retulit vota:

sufficienter Kapuscz

sufficienter Klemensiewicz

sufficienter Dangel

sufficienter Zoll

Conclusum

approbatus per vota unanimia

Klemensiewicz
h. t. Dec.

Tertium rigorosum

subiit die 27 Julii 1891

ex jure romano, germanico et canonico

et sequentia retulit vota:

sufficienter Zoll

sufficienter Dangel

sufficienter Ulanowski

sufficienter Klemensiewicz

Conclusum

Approbatus per vota unanimia

Klemensiewicz
h. t. Dec.

Adnotationes

Die 28 Julii 1891

Doctor juris renuntiatus est.

Klemensiewicz
h. t. Dec.

Nrus 395

Juris candidatus

Dominus

Alexander Marianus Julianus Cyga

oriundus

Ciężkowice in Galicia

qui teste absolutorio de dato

Cracovia die 19 Januarii 1891, N. 96

studia juridico-politica

in c. r. Universitate Cracoviensi et Vindobonensi ab initio semestris hiberni anni scholast. 1886/7 usque ad finem sem. aest. anni scholast. 1889/90

rite absolvit, ad consequendum gradum doctoris in jure

Primum rigorosum

subiit die 14 Februarii 1891

ex iure et processu civili austr., ex iure et processu poenali austr., nec non ex iure mercantili et cambiali

et sequentia retulit vota:

sufficienter Zoll

sufficienter Chadzyński

sufficienter Krzymuski

sufficienter Karpacz

sufficienter Klemyński

Conclusum

Adprobatur per vota unanimia

Klemyński
h. t. Decanus.

Secundum rigorosum

subiit die 29 Februarii 1892

ex scientiis politicis, ex iure publico universali et austriaco, nec non ex iure gentium

et sequentia retulit vota:

sufficienter Karpacz

insufficienter Klemyński

sufficienter Milewski

sufficienter Krzymuski

Conclusum.

Adprobatur per vota maiora.

Krzymuski
h. t. decanus

Tertium rigorosum

subiit die 25 Julii 1895

ex iure romano, canonico et germanico

et sequentia retulit vota:

sufficienter Zoll

sufficienter Ulanowski

Conclusum:

Adprobatur per vota unanimia

Ulanowski
h. t. prodecanus

Adnotationes

Die 25 Julii 1895 doctor iuris est renuntiatus.

Ulanowski
h. t. prodecanus.

Nrus 396

Juris candidatus

Dominus

Sigismundus Stanislaus

Spindler

oriundus

Pilzno in Galicia

qui teste absolutorio de dato Cracovia die 12 januarii 1891 Nr 93

studia juridico-politica in c. r. universitate cracoviensi ab initio semestris hibernia 1886/7 usque ad finem semestris aestivi anni sch. 1889/90

rite absolvit, ad consequendum gradum doctoris in jure

Primum rigorosum

subiit die 16 Februarii 1891

ex jure et processu civili austr. ex jure et processu poenali austr. nec non et jure cambiali et mercantili

et sequentia retulit vota:

sufficienter Zoll

sufficienter Madeyski

sufficienter Kasparek

sufficienter Krzymuski

sufficienter Klemensiewicz

Conclusum

Adprobatur per vota unanimia

Klemensiewicz
h. t. Decanus

Secundum rigorosum

subiit die 20 iunii 1891

ex scientiis politicis, ex jure publico universali et ~~publico~~ austriaco nec non ex jure gentium

et sequentia retulit vota:

sufficienter Kasparek

sufficienter Klemensiewicz

insufficienter Dargun

sufficienter Zoll

Conclusum

Adprobatur per vota maiora

Klemensiewicz
h. t. Dec.

Tertium rigorosum

subiit die 20 Januarii 1892

ex iure romano, canonico et germanico

et sequentia retulit vota:

sufficienter Zoll

sufficienter Dargun

insufficienter Manowski

sufficienter Krzymuski

Conclusum

Adprobatur per vota maiora

Krzymuski
h. t. dec.

Adnotationes

Die 25 Januarii 1892 doctor iuris renuntiatus est

Krzymuski
h. t. dec.

Nrus 397

Juris candidatus

Dominus

Oswaldus Irenens Edmundus Carolus Marianus Comes Potocki

oriundus

Barsztyn in Galicia

qui teste absolutorio de dato Cracovia 31 Julii 1890 N. 230

studia juridico-politica in c. r. universitate cracoviensi ab initio semestr. hiberni a. sch. 1886/7 usque ad finem semestris aestivi anni sch. 1889/90

rite absolvit, ad consequendum gradum doctoris in jure

Primum rigorosum

subiit die 21 Februarii 1891

ex jure et processu civili austr. ex jure et processu poenali austriaco nec non et jure mercantili et cambiali

et sequentia retulit vota:

sufficienter Zill

sufficienter Wizgunski

sufficienter Dargun

sufficienter Rosenblatt

sufficienter Kleczyński

Conclusum

adprobatur per vota unanimia

Kleczyński h. t. Decanus

Secundum rigorosum

subiit die 17 Aprilis 1891

ex scientiis politicis, ex jure publico universali et austriaco nec non ex jure gentium

et sequentia retulit vota:

sufficienter Kasparek

sufficienter Dargun

sufficienter Kleczyński

sufficienter Krzymuski

Conclusum

adprobatur per vota unanimia

Kleczyński h. t. Dec.

Tertium rigorosum

subiit die

ex

et sequentia retulit vota

Adnotationes

Nrus 398
398

Juris candidatus

Dominus

Bronislaus Valerianus Kreisel

oriundus

Zołynia in Galicia

qui teste absolutorio de dato 17 januarii 1891 N. 95

studia juridico-politica

in c. r. universitate cracoviensi ab initio semestris hiberni anni schol. 1886/7 usque ad finem semestris aestivi anni sch. 1889/90.

rite absolvit, ad consequendum gradum doctoris in jure

Primum rigorosum

subiit die 28 Februarii 1891

ex jure et processu civili austriaco, ex jure et processu poenali austr. nec non ex jure cambiali et mercantili

et sequentia retulit vota :

sufficienter Zoll

sufficienter Chmielowski

sufficienter Krzymucki

sufficienter Rosenbach

sufficienter Klemensiewicz

Conclusum

adprobatur per vota unanimia

Klemensiewicz
h. t. Decanus

Secundum rigorosum

subiit die 23 Julii 1891

ex scientiis politicis, ex jure publico universali et austriaco nec non ex jure gentium

et sequentia retulit vota :

sufficienter Kasparek

sufficienter Klemensiewicz

sufficienter Dargun

sufficienter Krzymucki

Conclusum

Adprobatur per vota unanimia

Klemensiewicz
h. t. Dec.

Tertium rigorosum

subiit die 11 Julii 1892

ex ~~scientiis politicis~~, ex iure romano, canonico et germanico

et sequentia retulit vota :

sufficienter Zoll

sufficienter Dargun

sufficienter Ulanowski

sufficienter Krzymucki

Conclusum.

Adprobatur per vota unanimia.

Krzymucki
h. t. Dec.

Adnotationes

Die 12 Julii 1892 doctor iuris renuntiatus est

Krzymucki
h. t. Dec.

Nrus 399

Juris candidatus

Dominus

Abraham Plessner

oriundus

Łazy in Galicia

qui teste absolutorio de dato 14 Februarii 1891 Nro 100

studia juridico-politica

in universitate cracoviensi ab initio semestris hiberni anni sch. 1885/6 ad finem sem. hib. 1885/6 deinde ab initio sem. aestivi an. sch. 1886/7 usque ad finem sem. aestivi a. sch. 1889/90

rite absolvit, ad consequendum gradum doctoris in jure

Primum rigorosum

subiit die 4 martii 1891

ex jure et processu civili austriaco, ex jure et processu poenali austr. nec non ex jure cambiali et mercantili

et sequentia retulit vota:

valde bene Łoś

valde bene Olladeyka

valde bene Krzymuski

valde bene Klenyński

Conclusum

Adprobatur per vota unanimia cum calculo valde bene

Klenyński h. t. Decanus

Secundum rigorosum

subiit die 21 Julii 1891

ex jure publico universali et austriaco, ex scientiis politicis nec non ex jure gentium

et sequentia retulit vota:

sufficienter Kasparek

sufficienter Dangan

sufficienter Łoś

sufficienter Klenyński

Conclusum

adprobatur per vota unanimia

Klenyński h. t. Dec.

Tertium rigorosum

subiit die 10 Julii 1895

ex iure romano, canonico et germanico

et sequentia retulit vota:

sufficienter Łoś

sufficienter Kasparek

sufficienter Krzymuski

sufficienter Ulanowski

Conclusum: Adprobatur per vota unanimia

Ulanowski h. t. prodecanus

Adnotationes

Die 10 Julii 1895 doctor iuris est renuntiatus

Ulanowski h. t. prodecanus

Nrus 400

Juris candidatus

Dominus

Franciscus

Krzysik

oriundus

Wola Orzechowska in Galicia

qui teste absolutorio de dato

Cracovia die 20 Februarii 1891

studia juridico-politica

in c.r. Universitate Cracoviensi ab initio semestris hiberni anni schol. 1886/7 usque ad finem semestris aestivi anni schol. 1889/90

rite absolvit, ad consequendum gradum doctoris in jure

Primum rigorosum

subiit die 5 Martii 1891

ex iure et processu civili austriaco, ex iure et processu poenali austr., nec non ex iure mercantili et cambiali

et sequentia retulit vota :

valde bene Zoll

valde bene Kasparek

valde bene Madeyski

valde bene Krzymuski

valde bene Klemyński

Conclusum

Adprobatur per vota unanimia cum calculo valde bene

Klemyński
h. t. Decanus

Secundum rigorosum

subiit die 24 Aprilis 1891

ex scientiis politicis, ex jure publico universali et austriaco nec non ex jure gentium

et sequentia retulit vota :

sufficienter Kasparek

valde bene Dargun

valde bene Klemyński

sufficienter Ulanowski

Conclusum

adprobatur per vota unanimia

Klemyński
h. t. Dec.

Tertium rigorosum

subiit die 27 iunii 1891

ex jure romano-germanico, et canonico

et sequentia retulit vota :

sufficienter Zoll

valde bene Dargun

sufficienter Ulanowski

sufficienter Klemyński

Conclusum

Adprobatur ~~per~~ vota unanimia

Klemyński
h. t. Dec.

Adnotationes

Die 30 iunii 1891

Doctor juris renuntiatus est

Klemyński
h. t. Decanus

Nrus 401

Juris candidatus

Dominus

Josephus Ludovicus Windakiewicz

oriundus

Wieliczka in Galicia

qui teste absolutorio de dato

Cracoviae die 12 Martii 1891, N. 118

studia juridico-politica

in c. r. Universitate Cracoviensi, ab initio sem. hib. anni schol. 188 6/7 usque ad finem sem. aest. anni schol. 188 7/8, deinde ab initio sem. aest. anni schol. 188 8/9 usque ad finem sem. hib. anni schol. 18 90/91

rite absolvit, ad consequendum gradum doctoris in jure

Primum rigorosum

subiit die 14 Martii 1891

ex iure et processu civili austriaco, ex iure et processu poenali austr., nec non ex iure mercantili et cambiali

et sequentia retulit vota:

sufficienter Zoll

sufficienter Madeyski

sufficienter Krzymuski

sufficienter Rosenbert

sufficienter Kleczyński

Conclusum

Approbatur per vota unanimia Kleczyński h. t. Dec.

Secundum rigorosum

subiit die 25 Julii 1891

ex scientiis politicis, ex jure publico universali et austriaco, nec non ex jure gentium

et sequentia retulit vota:

sufficienter Kasparek

sufficienter Kleczyński

sufficienter Dargun

sufficienter Zoll

Conclusum

Approbatur per vota unanimia Kleczyński h. t. Dec.

Tertium rigorosum

subiit die historicum 13 Julii 1911

ex

et sequentia retulit vota

sufficienter [illegible]

sufficienter Estreicher

sufficienter Grabowski

Conclusum:

Approbatur unanimiter Grabowski

Adnotationes

Die 21 Februarii 1914 doctor iuris renuntiatus est.

21/2 1914.

[illegible]

Nrus 402

Juris candidatus

Dominus

Ignatius

Robinsohn

oriundus

Rayeza in Galicia

qui teste absolutorio de dato Cracoviae die 24/9 1890 N. 57

studia juridico-politica in c. r. Universitate Vindobensi et Cracoviensi ab initio semestris hiberni anni scholastici 1886/7 usque ad finem semestris aestivi anni scholastici 1889/90

rite absolvit, ad consequendum gradum doctoris in jure

Primum rigorosum

subiit die 18. Martii 1891

ex scientiis politicis, ex iure publico universali et austriaco, nec non ex iure gentium

et sequentia retulit vota:

valde bene Kasparek

sufficienter Klemyński

sufficienter Milewski

sufficienter Krzymuski

Conclusum

Adprobatur per vota unanimia

Klemyński h. t. Dec.

Secundum rigorosum

subiit die 18 Julii 1891

ex jure romano, germanico et canonico

et sequentia retulit vota:

suffdcienter Zell

sufficienter Dargun

sufficienter Ulanowski

sufficienter Klemyński

sufficienter Krzymuski

Conclusum

Adprobatur per vota unanimia

Klemyński h. t. Dec.

Tertium rigorosum

subiit die 30 Martii 1892

ex iure et processu civili austr., ex iure et processu poenali austr., nec non ex iure mercantili et cambiali

et sequentia retulit vota:

sufficienter Kasparek

sufficienter Madeyski

sufficienter Rossublatt

sufficienter Krzymuski

Conclusum.

Adprobatur per unanimia.

Krzymuski h. t. dec.

Adnotationes

Die 2da Aprilis 1892 doctor iuris renuntiatus est

Krzymuski h. t. dec.

Nrus 403.

Juris candidatus

Dominus

Bronislaus Potocki

oriundus

Balice in Galicia

qui teste absolutorio de dato Cracoviae die 21 Februarii 1891, N. 104

studia juridico-politica in c. r. Universitate Cracoviensi et Vindobonensi ab initio semestris hib. anni schol. 1886/7 usque ad finem sem. aest. anni schol. 1889/90

rite absolvit, ad consequendum gradum doctoris in jure

Primum rigorosum

subiit die 20 Martii 1891

ex iure et processu civili austr., ex iure et processu poenali austr., nec non ex iure mercantili et cambiali

et sequentia retulit vota:

sufficienter Zolle

sufficienter Madeyski

sufficienter Krzymuski

sufficienter Rossubiatu

sufficienter Klemyński

Conclusum

Adprobatur per vota unanimia

Klemyński h. t. Dec.

Secundum rigorosum

subiit die 7 Decembris 1891

ex scientiis politicis, ex iure publico universali et austriaco, nec non ex iure gentium

et sequentia retulit vota:

sufficienter Kasparek

insufficienter Klemyński

sufficienter Milewski

sufficienter Krzymuski

Conclusum.

Adprobatur per vota maiora

Krzymuski h. t. dec.

Tertium rigorosum

subiit die 14 Martii 1892

ex iure romano, canonico et germanico

et sequentia retulit vota:

sufficienter Kasparek

sufficienter Dargun

insufficienter Ulanowski

sufficienter Krzymuski

Conclusum.

Adprobatur per vota maiora

Krzymuski h. t. dec.

Adnotationes

Die 15 Martii 1892 doctor iuris renuntiatus est

Krzymuski h. t. dec.

Nrus 404

Juris candidatus

Dominus

Adamus Michael Podwin

oriundus

Cracovia

qui teste absolutorio de dato 18 Novembris 1889 N. 85 Cracovia

studia juridico-politica in c. r. universitate cracoviensi ab initio semestris hiberni anni sch. 1885/6 usque ad finem sem. aestivi anni sch. 1888/9.

rite absolvit, ad consequendum gradum doctoris in jure

Primum rigorosum

subiit die 4 Aprilis 1891

ex jure et processu civili austr. ex jure et processu poenali, ex jure cambiali et mercantili

et sequentia retulit vota:

sufficienter Zoll

sufficienter Karpiarch

sufficienter Chadeyski

sufficienter Rosenbach

sufficienter Kleczyński

Conclusum

Adprobatur per vota unanimia

Kleczyński h. t. Dec.

Secundum rigorosum

subiit die 17 Iunii 1891

ex jure romano, germanico et canonico

et sequentia retulit vota:

sufficienter Zoll

sufficienter Dargun

sufficienter Ulanowski

sufficienter Kleczyński

Conclusum

Adprobatur per vota unanimia

Kleczyński h. t. Dec.

Tertium rigorosum

subiit die 29 Julii 1891

ex scientiis politicis, ex jure publico universali et austriaco, necnon ex jure gentium

et sequentia retulit vota:

sufficienter Karpiarch

sufficienter Dargun

sufficienter Kleczyński

sufficienter Krzymowski

Conclusum

Adprobatur per unanimia

Kleczyński h. t. Dec.

Adnotationes

Die 30 Julii 1890

Doctor juris renuntiatus est

Kleczyński h. t. Dec.

Nrus 405

Juris candidatus

Dominus

Mauritius

Marmorosch

oriundus

Kołomya in Galicia

qui teste absolutorio de dato 31/3. 1887 Nr 54 Leopoli

studia juridico-politica

in c. r. universitate Leopoliensi et vindobonensi ab initio sem. hiberni anni sch. 1882/3 usque ad finem sem. aest. 1886/7

rite absolvit, ad consequendum gradum doctoris in jure

Primum rigorosum

subiit die 7 Aprilis 1891

ex jure et processu civili austr. ex jure et processu poenali, nec non ex jure mercantili et cambiali

et sequentia retulit vota:

insufficienter Łoś

sufficienter Karparcz

sufficienter Dargun

sufficienter Klemyński

Conclusum

Adprobatur per vota maiora

Klemyński h. t. Dec.

Secundum rigorosum

subiit die 8 Octobris 1891

ex scientiis politicis, ex iure publico universali et austriaco, nec non ex iure gentium

et sequentia retulit vota:

insufficienter Karparcz

insufficienter Klemyński

insufficienter Milewski

insufficienter Krzymuski

insufficienter Dargun

Conclusum

Reprobatur in tres menses

Krzymuski h. t. dec.

Iterata vice subiit die 24 Februarii 1892 et sequentia retulit vota:

insufficienter Karparcz

insufficienter Klemyński

insufficienter Milewski

insufficienter Gladeyla

insufficienter Krzymuski

Conclusum

Reprobatur in unum annum.

Krzymuski h. t. dec.

Tertia vice ~~Tertium rigorosum~~

subiit die 14 Aprilis 1893

ex scientiis politicis, ex iure publico universali et austriaco nec non ex iure gentium

et sequentia retulit vota

sufficienter Karparcz

sufficienter Dargun

sufficienter Łoś

sufficienter Krzymuski

Conclusum

Approbatur per vota unanimia

Dargun h. t. Dec.

Tertium rigorosum

subiit die 10 Januarii 1894 ex iure romano, canonico et germanico:

et sequentia retulit vota:

sufficienter Łoś

sufficienter Karparcz

insufficienter Ulanowski

Conclusum:

Adprobatur per vota maiora

Ulanowski h. t. decanus.

Adnotationes

Dr prawa 12. I. 1894

Nrus 406	Primum rigorosum	Secundum rigorosum	Tertium rigorosum	Adnotationes
Juris candidatus Dominus Henricus Adalbertus Jachimski oriundus Cracovia qui teste absolutorio de dato Cracovia 6 martii 1891 N° 115 studia juridico-politica in c. r. universitate cracoviensi ab initio semestris hiberni anni sch. 1886/7 usque ad finem semestris hiberni anni sch. 1889/90 rite absolvit, ad consequendum gradum doctoris in jure	subiit die 15 Aprilis 1891 ex jure et processu civili austriaco, ex jure et processu poenali austr. nec non ex jure mercantili et cambiali et sequentia retulit vota: sufficienter Karparek valde bene Krzymuski valde bene Dargun sufficienter Rosenberg valde bene Klemensiewicz Conclusum Approbatur per vota unanimia cum calculo valde bene per maiora Klemensiewicz h. t. Dec.	subiit die ex et sequentia retulit vota	subiit die ex et sequentia retulit vota	

Nrus 407

Juris candidatus

Dominus

Hugo

Spina

oriundus

Gewitsch in Moravia

qui teste absolutorio de dato Vindobona 8 junii 1886 Nr 665

studia juridico-politica

in c. r. universitate vindobonensi ab initio semestris hiberni anni sch. 1881/2 usque ad finem sem. aestivi anni sch. 1884/5.

rite absolvit, ad consequendum gradum doctoris in jure

Primum rigorosum

subiit die 18 Aprilis 1891

ex jure romano, germanico et canonico

et sequentia retulit vota:

insufficienter Loe

sufficienter Langer

insufficienter Ulanowski

insufficienter Kleczyński

Conclusum

Reprobatur per vota maiora in tres menses

Kleczyński h. t. Dec.

iterata vice die 22 Julii 1891

sequentia retulit vota:

sufficienter Loe

sufficienter Langer

insufficienter Ulanowski

sufficienter Kleczyński

Conclusum

Adprobatur per vota maiora

Kleczyński h. t. Dec.

Secundum rigorosum

subiit die 28 Januarii 1891

ex iure et processu civili austr., ex iure et processu poenali austr., nec non ex iure mercantili et cambiali

et sequentia retulit vota:

sufficienter Loe

sufficienter Rosenblatt

sufficienter Gorski

sufficienter Krzymuski

Conclusum

Adprobatur per vota unanimia

Krzymuski h. t. Dec.

Tertium rigorosum

subiit die 30 Junii 1892

ex scientiis politicis, ex iure publico universali et austriaco, nec non ex iure gentium

et sequentia retulit vota:

sufficienter Karpanek

insufficienter Kleczyński

insufficienter Leo

insufficienter Ulanowski

insufficienter Krzymuski

Conclusum.

Reprobatur per vota maiora in tres menses

Krzymuski h. t. Dec.

iterata vice die 31. Julii 1895

sequentia retulit vota:

sufficienter Karpanek

sufficienter Leo

sufficienter Krzymuski

Adnotationes

Dr praw

31 VII 1895

Nrus 408

Juris candidatus

Dominus

Eichenbaum

Saul

oriundus

Mogiła in Galicia

qui teste absolutorio de dato Cracovia 31 julii 1890 Nr 223.

studia juridico-politica in c. r. universitate cracoviensi ab initio semestris hiberni 1886/7 usque ad finem semestris aestivi a. 1889/90

rite absolvit, ad consequendum gradum doctoris in jure

Primum rigorosum

subiit die 18 Aprilis 1891

ex jure et processu civili austr. ex jure et processu poenali, necnon ex jure mercantili et cambiali

et sequentia retulit vota:

insufficienter Zoll

sufficienter Mladeyski

sufficienter Kasparek

sufficienter Krzymuski

sufficienter Kleczyński

Conclusum

Adprobatur per vota maiora

Kleczyński h. t. dec.

Secundum rigorosum

subiit die 30 Julii 1891

ex scientiis politicis, ex jure publico universali et austriaco, necnon ex jure gentium

et sequentia retulit vota:

insufficienter Kasparek

insufficienter Kleczyński

insufficienter Dargun

insufficienter Zoll

Conclusum

Reprobatur in tres menses

Kleczyński h. t. dec.

Iterata vice subiit die 19 Decembris 1891 et sequentia retulit vota:

sufficienter Kasparek

valde bene Kleczyński

sufficienter Milewski.

sufficienter Ulanowski.

sufficienter Krzymuski

Conclusum

Adprobatur per vota unanimia

Krzymuski h. t. dec.

Tertium rigorosum

subiit die 9 Julii 1892

ex iure romano, canonico et germanico

et sequentia retulit vota:

sufficienter Zoll

sufficienter Dargun

insufficienter Ulanowski

sufficienter Krzymuski

Conclusum.

Adprobatur per vota maiora.

Krzymuski h. t. dec.

Adnotationes

Die 14 Julii 1892 doctor iuris renuntiatus est

Krzymuski h. t. dec.

Nrus 409

Juris candidatus

Dominus

Josephus Bialikiewicz

oriundus

Wojnicz in Galicia

qui teste absolutorio de dato Cracovia 22 Aprilis 1891 Nr 159.

studia juridico-politica in c. r. universitate cracoviensi ab initio semestris hib. anni sch. 1886/7 usque ad finem semestris activi an. sch. 1889/90

rite absolvit, ad consequendum gradum doctoris in jure

Primum rigorosum

subiit die 9 maii 1891

ex jure et processu civili austriaco, ex jure et processu poenali, nec non ex jure mercantili et cambiali

et sequentia retulit vota

sufficienter Zoll

sufficienter Krzymuski

sufficienter Dargun

valde bene Rosenbach

sufficienter Klemensiewicz

Conclusum

Adprobatur per unanimia

Klemensiewicz h. t. Dec.

Secundum rigorosum

subiit die 13 maii 1896

ex scientiis politicis, iure publico universali et austriaco nec non ex iure gentium:

et sequentia retulit vota

sufficienter Kasparz

sufficienter Klemensiewicz

sufficienter Milewski

sufficienter Zoll

Conclusum

Adprobatur per vota unanimia.

Milewski h. t. Dec.

Tertium rigorosum

subiit die 29 Julii 1896

ex iure romano canonico et germanico

et sequentia retulit vota

sufficienter Zoll

sufficienter Kasparz

insufficienter Ulanowski

sufficienter Milewski

Conclusum

Adprobatur per vota maiora

Milewski h. t. Dec.

Adnotationes

Nrus 410

Juris candidatus

Dominus David Laub

oriundus Siemiatów in Galicia

qui teste absolutorio de dato Cracovia 17 Februarii 1889 Nr 96

studia juridico-politica in c. r. universitate cracoviensi ab initio semestris hiberni a. sch. 1884/5 usque ad finem sem. aestivi anni sch. 1887/8

rite absolvit, ad consequendum gradum doctoris in jure

Primum rigorosum

subiit die 23 Maii 1891

ex scientiis politicis, ex jure publico universali et austriaco nec non ex jure gentium

et sequentia retulit vota:

sufficienter Klenzinski

sufficienter Krzymuski

insufficienter Milewski

sufficienter Zoe

Conclusum

Adprobatur per vota maiora

Klenzinski h. t. dec.

Secundum rigorosum

subiit die 21 Junii 1892

ex iure romano, canonico et germanico

et sequentia retulit vota:

insufficienter Zoe

insufficienter Dangel

insufficienter Ulanowski

insufficienter Krzymuski

Conclusum

Reprobatur in tres menses.

Krzymuski h. t. dec.

Iterata vice subiit die 15 martii 1893

sufficienter Zoe

insufficienter Ulanowski

insufficienter Dangel

insufficienter Karpacki

Reprobatur ad unum annum

Dangel h. t. decanus

Tertium rigorosum

subiit die

ex II rigorosum

Tertia vice subiit die 12 Martii 1894

et sequentia retulit vota:

sufficienter Zoe

sufficienter Karpacki

insufficienter Ulanowski

Conclusum:

Adprobatur per vota maiora.

Ulanowski h. t. decanus.

Adnotationes

Tertium rigorosum subiit die 26. m. Novembris 1894 ex iure et processu civili austriaco, ex iure et processu poenali austriaco, nec non ex iure mercantili et cambiali et sequentia retulit vota:

sufficienter Zoe

sufficienter Krzymuski

sufficienter Roscubeati

sufficienter Fierz

sufficienter Dr Wienoski

Conclusum:

Adprobatur per vota unanimia.

Dr Wienoski

Die 27. m. Novembris 1894 doctor iuris pronuntiatus est.

Dr Wienoski

Nrus 411

Juris candidatus

Dominus

Franciscus Vincentius

Siedlecki

oriundus

Cracovia

qui teste absolutorio de dato 23 julii 1890 Nro 213 Cracovia

studia juridico-politica in c. c. universitate cracoviensi ab initio semestris hiberni anni sch. 1886/7 usque ad finem semestris aestivi anni schol. 1889/90.

rite absolvit, ad consequendum gradum doctoris in jure

Primum rigorosum

subiit die 30 maii 1891

ex jure et processu civili austr. ex jure et processu poenali, nec non ex jure mercantili et cambiali

et sequentia retulit vota:

sufficienter Kasparek

sufficienter Madeyski

sufficienter Krzymucki

sufficienter Rosenblatt

sufficienter Klemensiewicz

Conclusum

Adprobatur per vota unanimia

Klemensiewicz h. t. Dec.

Secundum rigorosum

subiit die 17 Decembris 1891

ex iure romano, canonico et germanico

et sequentia retulit vota:

sufficienter Zoll

sufficienter Dargun

insufficienter Ulanowski

sufficienter Klemensiewicz

sufficienter Krzymucki

Conclusum

Adprobatur per vota maiora

Krzymucki h. t. Dec.

Tertium rigorosum

subiit die 14 Junii 1892

ex scientiis politicis, ex iure publico universali et austriaco, nec non ex iure gentium

et sequentia retulit vota:

sufficienter Kasparek

sufficienter Klemensiewicz

sufficienter Lex

sufficienter Krzymucki

sufficienter Ulanowski

Conclusum.

Adprobatur per vota unanimia.

Krzymucki h. t. Dec.

Adnotationes

Die 15 Junii 1892 doctor iuris renuntiatus est

Krzymucki h. t. Dec.

Nrus 412

Juris candidatus

Dominus

Miecislaus Sigismundus Ujejski

oriundus

Tarnovia in Galicia

qui teste absolutorio de dato Cracoviae 22/4 891 Nr 158

studia juridico-politica in c. r. universitate Cracoviensi ab initio semestris hiberni anni sch. 1886/7 usque ad finem semestris aestivi 1889/90

rite absolvit, ad consequendum gradum doctoris in jure

Primum rigorosum

subiit die 2 Julii 1891

ex jure et processu civili austr. ex jure et processu poenali, nec non ex jure cambiali et mercantili

et sequentia retulit vota:

sufficienter Zoll

insufficienter Madeyski

sufficienter Krzymuski

sufficienter Rosenberg

sufficienter Klemensiewicz

Conclusum

Approbatur per vota maiora

Klemensiewicz
h. t. Dec.

Secundum rigorosum

subiit die 4 Februarii 1893

ex scientiis politicis, ex jure publico universali et austriaco, nec non ex jure gentium

et sequentia retulit vota

sufficienter Karpacki

sufficienter Klemensiewicz

insufficienter Milewski

sufficienter Ulanowski

sufficienter Dargun

Conclusum

Approbatur per vota maiora

Dargun
h. t. Decanus

Tertium rigorosum

subiit die

ex

et sequentia retulit vota

Adnotationes

Nrus 413

Juris candidatus

Dominus

Maximilianus

Katzer

oriundus

Nikolsburg in Moravia

qui teste absolutorio de dato Viennae 20 Januarii 1891 Nr 1781

studia juridico-politica in c. r. universitate vindobonensi ab initio semestris hiberni anni ad. 1881/2 usque ad finem sem. aest. 1890.

rite absolvit, ad consequendum gradum doctoris in jure

Primum rigorosum

subiit die 8 Julii 1891

ex jure et processu civili austr. ex jure et processu poenali, nec non ex jure mercantili et cambiali

et sequentia retulit vota :

valde bene Zoll

sufficienter Kasparek

valde bene Krzymecki

sufficienter Dangel

sufficienter Klemyński

Conclusum

Adprobatur per vota unanimia Klemyński h.t. dec.

Secundum rigorosum

subiit die 26 Februarii 1892

ex scientiis politicis, ex iure publico universali et austriaco, nec non ex iure gentium

et sequentia retulit vota :

sufficienter Kasparek

sufficienter Klemyński

sufficienter Milewski

sufficienter Krzymecki

Conclusum.

Adprobatur per vota unanimia.

Krzymecki h.t. dec.

Tertium rigorosum

subiit die 19 Februarii 1895

ex iure romano, canonico et germanico

et sequentia retulit vota :

sufficienter Zoll

sufficienter Kasparek

sufficienter Ulanowski

Conclusum:

Adprobatur per vota unanimia.

Ulanowski h.t. prodecanus

Adnotationes

Doctor renuntiatus est anno dni 1895 die 19 Februarii

Ulanowski h.t. prodecanus.

L. 1793. ex 1922/23.

Senat Akademicki Uniw. Jagiell. w Krakowie do L. 2739/22 z dnia 17 marca 1923. r.

Senat Akademicki U. J. na posiedzeniu w dniu 12 marca 1923., unieważnił doktorat prawa, udzielony p. Maksymiljanowi Katzerowi przez Uniwersytet Jagielloński w dniu 19. lutego 1895 roku, a to z powodu prawomocnego zasądzenia go przez Krajowy sąd karny w Wiedniu na sześć tygodni aresztu i 15.000 kor. grzywny za przekroczenie paragr. 20/2 b. Cesarskiego rozporządzenia z 24/3. 1917. Dz. P.P. Nr. 131. –

Równocześnie zawiadamiał go, aby oddał dyplom doktorski wraz z wszystkimi ewentualnemi kopjami, i złożył te dokumenty w Poselstwie Polskiem w Wiedniu. –

Kraków, dnia 21. marca 1923.

Dziekan: Dziarzyński

Nrus 414

Juris candidatus

Dominus

Stanislaus Kostka Vladimirus Krygowski

oriundus

Tarnovia in Galicia

qui teste absolutorio de dato Cracoviae die 13 Aprilis 1891, N. 157

studia juridico-politica in c. r. Universitate Cracoviensi ab initio sem. hib. anni schol. 188 6/7 usque ad finem sem. aest. anni schol. 18 89/90

rite absolvit, ad consequendum gradum doctoris in jure

Primum rigorosum

subiit die 11 Julii 1891

ex iure et processu civili austr., ex iure et processu poenali austr., nec non ex iure mercantili et cambiali

et sequentia retulit vota:

valde bene Zdes

valde bene Krzymuski

valde bene Dargun

valde bene Rosenbeuth

valde bene Kleczyński

Conclusum

Adprobatur per vota unanimia cum extento valde bene

Kleczyński h. t. dec.

Secundum rigorosum

subiit die 8 Aprilis 1892

ex scientiis politicis, ex iure publico universali et austriaco, nec non ex iure gentium

et sequentia retulit vota:

sufficienter Kasparek

sufficienter Kleczyński

insufficienter Lea

sufficienter Dargun

sufficienter Krzymuski

Conclusum.

Adprobatur per vota maiora.

Krzymuski h. t. dec.

Tertium rigorosum

subiit die 18 Julii 1893

ex iure romano, canonico et germanico

et sequentia retulit vota:

valde bene Zdes

sufficienter Kasparek

sufficienter Ulanowski

sufficienter Krzymuski

Conclusum

Adprobatur per vota unanimia.

Krzymuski h. t. dec.

Adnotationes

Die 22 Julii 1893 doctor iuris renuntiatus est

Krzymuski h. t. dec.

Nrus 415

Juris candidatus

Dominus

Jacobus Brüll

oriundus

Berno in Moravia

qui teste absolutorio de dato 31 Juli 1875 Nr 1512 Vienna

studia juridico-politica

in c. r. universitate vindobonensi ab initio sem. hiberni 1871/2 usque ad finem semestris aestivi anni scholastici 1875

rite absolvit, ad consequendum gradum doctoris in jure

Primum rigorosum

subiit die 13 Julii 1891

ex scientiis politicis, ex jure publico universali et austriaco, nec non ex jure gentium

et sequentia retulit vota:

sufficienter Kasperk

sufficienter Klenzinski

insufficienter Milewski

sufficienter Wyznański

Conclusum

Adprobatur per vota maiora

Klenzinski
h. t. Dec.

Secundum rigorosum

subiit die 24 Julii 1896

ex iure et processu civili austr. et iure et proc. poenali austr. nec non et iure mercantili et cambiali:

et sequentia retulit vota

sufficienter Wyznański

sufficienter Rosenblatt

sufficienter Gorski

sufficienter Fierich

sufficienter Milewski

Conclusum:

Adprobatur per vota unanimia

Milewski

Tertium rigorosum

subiit die 27. Julii 1897

ex iure romano, germanico et canonico

et sequentia retulit vota:

sufficienter Zon

sufficienter Kasperk

insufficienter Ulanowski

Conclusum

Adprobatur per vota maiora

Zon
h. t. Dec.

Adnotationes

Die 28a Julii doctor iuris renuntiatus est

Zon
h. t. Dec.

Nrus 416

Juris candidatus

Dominus

Josephus Sacharias

Górski

oriundus

Leopoli in Galicia

qui teste absolutorio de dato Cracoviae d. 16 Septembris 1889 Nr. 207

studia juridico-politica in c. r. universitate cracoviensi ab initio semestris hiemis anni ak. 1885/6 usque ad finem sem. aestivi 1888/9

rite absolvit, ad consequendum gradum doctoris in jure

Primum rigorosum

subiit die 13 Julii 1891

ex jure et processu civili austriaco et jure et processu penali, nec non ex jure cambiali et mercantili

et sequentia retulit vota:

sufficienter Zoll

sufficienter Krzymuski

sufficienter Dangel

sufficienter Rosenblatt

sufficienter Klemensiewicz

Conclusum

approbatur per vota unanimia

Klemensiewicz
h. t. Decan.

Secundum rigorosum

subiit die 2 Octobris 1891

ex scientiis politicis, et iure publico universali et austriaco, nec non ex iure gentium

et sequentia retulit vota:

sufficienter Kaufmann

sufficienter Dangel

sufficienter Zoll

sufficienter Krzymuski

sufficienter Wadowski

Conclusum

Approbatur per vota unanimia

Krzymuski
h. t. Decan.

Tertium rigorosum

subiit die 16 Decembris 1891

ex iure romano, canonico et germanico

et sequentia retulit vota:

sufficienter Zoll

sufficienter Dangel

insufficienter Ulanowski

sufficienter Krzymuski

Conclusum

Approbatur per vota unanimia.

Krzymuski
h. t. Decan.

Adnotationes

Die 19 Decembris 1891 doctor iuris renuntiatus est

Krzymuski
h. t. Decan.

Nrus 417

Juris candidatus

Dominus

Leo Vladimirus Czaczkowski

oriundus

Leopoli

qui teste absolutorio de dato Cracovia 28 Aprilis 1891 Nº 160

studia juridico-politica in c. r. universitate Leopoliensi et Cracoviensi ab initio semestris hiberni 1886/7 usque ad finem sem. aest. 1889/90

rite absolvit, ad consequendum gradum doctoris in jure

Primum rigorosum

subiit die 16 Julii 1891

ex jure et processu civili austr. ex jure et processu poenali nec non ex jure mercantili et cambiali

et sequentia retulit vota:

sufficienter Zeeb

sufficienter Krzymuski

sufficienter Dargun

sufficienter Rosenblatt

sufficienter Klemyński

Conclusum

Adprobatur per vota unanimia

Klemyński h. t. dec.

Secundum rigorosum

subiit die 6 Julii 1892

ex scientiis politicis, ex iure publico universali et austriaco, nec non ex iure gentium

et sequentia retulit vota:

sufficienter Karpaczy

sufficienter Klemyński

sufficienter Leo

sufficienter Krzymuski

Conclusum.

Adprobatur per vota unanimia.

Krzymuski h. t. dec.

Tertium rigorosum

subiit die

ex

et sequentia retulit vota

Adnotationes

Nrus 418

Juris candidatus

Dominus

Starzewski Joannes, Rudolphus, Bartolomaeus

oriundus

Cracovia

qui teste absolutorio de dato 14 Julii 1891 No 166 Cracovia

studia juridico-politica in c. r. universitate cracoviensi ab initio semestris hiberni a. sch. 1886/7 usque ad finem sem. aest. 1889/90

rite absolvit, ad consequendum gradum doctoris in jure

Primum rigorosum

subiit die 17 Julii 1891

ex jure et processu civili austriaco, ~~ex~~ jure et processu poenali, nec non ex jure mercantili et cambiali

et sequentia retulit vota:

sufficienter Zdl.

sufficienter Madeyski

sufficienter Krzymuski

sufficienter Rosenblatt

sufficienter Klemensiewicz

conclusum

Adprobatur per vota unanimia

Klemensiewicz h. t. dec.

Secundum rigorosum

subiit die 4 Februarii 1892

ex scientiis politicis, ex iure publico universali et austriaco, nec non ex iure gentium

et sequentia retulit vota:

sufficienter Kasparek

sufficienter Klemensiewicz

sufficienter Milewski

sufficienter Krzymuski

Conclusum

Adprobatur per vota unanimia.

Krzymuski h. t. dec.

Tertium rigorosum

subiit die 30 Julii 1892

ex iure romano, canonico et germanico

et sequentia retulit vota:

insufficienter Zdl.

sufficienter Bergum

sufficienter Ulanowski

sufficienter Krzymuski

Conclusum

Adprobatur per vota maiora.

Krzymuski h. t. dec.

Adnotationes

Die 30 Julii 1892

Doctor iuris renuntiatus est

Krzymuski h. t. dec.

Kasparek promotor

Nrus 419

Juris candidatus

Dominus

Stanislaus Casimirus Nowaczyński

oriundus

Rzeszów in Galicia

qui teste absolutorio de dato Cracoviae die 28 Novembris 1888, N. 78

studia juridico-politica

in c. r. Universitate Cracoviensi ab initio sem. hib. anni schol. 1884/5 usque ad finem sem. aestivi anni schol. 1887/8

rite absolvit, ad consequendum gradum doctoris in jure

Primum rigorosum

subiit die 18 Julii 1891

ex iure et processu civili austr., ex iure et processu poenali austr., nec non ex iure mercantili et cambiali

et sequentia retulit vota:

sufficienter Zoll

sufficienter Maczyński

sufficienter Krzymuski

sufficienter Rosenbeath

sufficienter Kleczyński

Conclusum

Adprobatur per vota unanimia

Kleczyński h. t. Dec.

Secundum rigorosum

subiit die 10 Maii 1892

ex iure romano, canonico et germanico

et sequentia retulit vota:

insufficienter Zoll

insufficienter Dargun

insufficienter Ulanowski

insufficienter Kleczyński

insufficienter Krzymuski

Conclusum

Reprobatur in tres menses.

Krzymuski h. t. dec.

Iterata vice subiit die 1 Octobris 1892 et sequentia retulit vota.

sufficienter Zoll

sufficienter Dargun

sufficienter Ulanowski

sufficienter Kasparek

Adprobatur per vota unanimia

Dargun h. t. Decanus

Tertium rigorosum

subiit die

ex

et sequentia retulit vota

sufficienter Zoll

sufficienter Dargun

sufficienter

Tertium rigorosum

subiit die 29 Aprilis 1893 ex scientiis politicis, ex iure publico universali et austriaco nec non ex iure gentium et sequentia retulit vota:

insufficienter Kasparek

sufficienter Kleczyński

sufficienter Ulanowski

sufficienter Krzymuski

Conclusum.

Adprobatur per vota maiora.

Krzymuski h. t. prodec.

Adnotationes

Die 1 Maii 1893 doctor iuris renuntiatus est

Krzymuski prodec.

Nrus 420

Juris candidatus

Dominus

Sigismundus

Berger

oriundus

Mogilany in Galicia

qui teste absolutorio de dato 15 octobris 1891 Cracovia Nr 49

studia juridico-politica in c. r. universitate cracoviensi ab initio sem. hib. a. sch. 1885/6 usque ad finem semestris aestivi 1888/9.

rite absolvit, ad consequendum gradum doctoris in jure

Primum rigorosum

subiit die 21 Julii 1891

ex jure et processu civili austriaco ex jure et processu poenali, ex jure mercantili et cambiali

et sequentia retulit vota :

sufficienter Zoll

sufficienter Chadeyky

sufficienter Krzymuski

sufficienter Rosenblatt

sufficienter Klemyński

Conclusum

Adprobatur per vota unanimia

Klemyński h. t. dec.

Secundum rigorosum

subiit die 11 Januarii 1892

ex scientiis politicis, ex iure publico universali et austriaco, nec non ex iure gentium

et sequentia retulit vota :

sufficienter Kasparek

sufficienter Klemyński

sufficienter Milewski

sufficienter Zoll

sufficienter Krzymuski

Conclusum

Adprobatur per vota unanimia

Krzymuski h. t. dec.

Tertium rigorosum

subiit die 18 Julii 1892

ex iure romano, canonico et germanico

et sequentia retulit vota :

sufficienter Zoll

sufficienter Dargun

insufficienter Ulanowski.

sufficienter Krzymuski

Conclusum.

Adprobatur per vota maiora.

Krzymuski h. t. dec.

Adnotationes

Die 29 Julii 1892 doctor iuris renuntiatus est

Krzymuski h. t. dec

Nrus 421

Juris candidatus

Dominus

Gregorius Cyrillus Trylowski

oriundus

Bohutyn in Galicia

qui teste absolutorio de dato Leopoli 16 Aprilis 1890 Nr. 62.

studia juridico-politica in c. r. universitate Leopoliensi et vindobonensi ab initio semestris hiberni 1885/6 usque ad finem semestris aestivi anni sch. 1888/9

rite absolvit, ad consequendum gradum doctoris in jure

Primum rigorosum

subiit die 24 Julii 1891

ex scientiis politicis, ex jure publico universali et austriaco necnon ex jure gentium

et sequentia retulit vota:

sufficienter Kasparek

sufficienter Kleczyński

sufficienter Dargun

sufficienter Krzymuski

Conclusum

Adprobatur per vota unanimia

Kleczyński
h. t. dec.

Secundum rigorosum

subiit die 19 decembris 1892

ex jure romano, canonico et germanico

et sequentia retulit vota:

sufficienter Zoll

sufficienter Dargun

insufficienter Ulanowski

sufficienter Kasparek

Conclusum

Adprobatur per vota maiora

Dargun

Tertium rigorosum

subiit die 15. Junii 1894

ex iure et processu civili austriaco ex iure et processu poenali austriaco ex iure mercantili et cambiali

et sequentia retulit vota

sufficienter Zoll

sufficienter Kasparek

sufficienter Krzymuski

insufficienter Górski

sufficienter Ulanowski

Conclusum:

Adprobatur per vota maiora

Ulanowski
h. t. decanus

Adnotationes

Do prac

18 VI 1894

Nrus 422

Juris candidatus

Dominus

Hersch (Arminius)

Bober

oriundus

Tarnowia in Galicia

qui teste absolutorio de dato Cracovia 23 Julii 1890 N. 214

studia juridico-politica in c. r. universitate cracoviensi ab initio semestris hiberni anni schol. 1886/7 usque ad finem semestris aestivi anni sch. 1889/90

rite absolvit, ad consequendum gradum doctoris in jure

Primum rigorosum

subiit die 24 Julii 1891

ex jure et processu civili, ex jure et processu poenali, nec non ex jure mercantili et cambiali

et sequentia retulit vota:

sufficienter Zill

sufficienter Chudeyka

sufficienter Krzymuski

insufficienter Rossbeck

insufficienter Klenzuch

Conclusum

Adprobatur per vota stricte maiora

Klenzuch
h. t. Dn.

Secundum rigorosum

subiit die ~~19 decembris~~ 1892

ex ~~iure romano, germanico et canonico~~

et sequentia retulit vota

~~insufficienter~~ ~~Ulanowski~~

Secundum rigorosum subiit die 3 Decembris 1895:

ex scientiis politicis, ex iure publico univers. et austr. necnon ex iure gentium

et sequentia retulit vota:

sufficienter Kasparek

sufficienter Klenzuch

sufficienter Cl

sufficienter Ulanowski

Conclusum:

Adprobatur per vota unanimia.

Ulanowski
prodecanus

Tertium rigorosum

subiit die 9 Maii 1896

ex iure romano, canonico et germano

et sequentia retulit vota:

sufficienter Zill

sufficienter Kasparek

insufficienter Ulanowski

sufficienter Krzymuski

Conclusum:

Adprobatur per vota maiora:

Ulanowski
h. t. prodecanus.

Adnotationes

Nrus 423

Juris candidatus

Dominus

Lasarus Landau

oriundus

Cracovia

qui teste absolutorio de dato Cracoviae, die 21 Julii 1890, N. 221 studia juridico-politica in c.r. Universitate Cracoviensi ab initio sem. hib. anni schol. 1887/8 usque ad finem sem. aest. anni schol. 1889/90 rite absolvit, ad consequendum gradum doctoris in jure

Primum rigorosum

subiit die 31 Julii 1891

ex iure et processu civili austr., ex iure et processu poenali austr., nec non ex iure mercantili et cambiali

et sequentia retulit vota:

Sufficienter Zelle

sufficienter Karpeny

valde bene Chrzaszczyk

sufficienter Krzymuski

sufficienter Klemensiewicz

Conclusum

Approbatur per vota unanimia

Klemensiewicz
h.t. dec.

Secundum rigorosum

subiit die 16 Januarii 1892

ex scientiis politicis, et iure publico universali et austriaco, nec non ex iure gentium

et sequentia retulit vota:

insufficienter Karpeny

insufficienter Klemensiewicz

insufficienter Milewski

insufficienter Zelle

insufficienter Krzymuski

Conclusum

Reprobatur in tres menses

Krzymuski
h.t. dec.

Iterata vice subiit die 25 Junii 1892 et sequentia retulit vota:

sufficienter Karpeny

sufficienter Klemensiewicz

sufficienter Zelle

sufficienter Krzymuski

Conclusum.

Approbatur per vota unanimia.

Krzymuski
h.t. dec.

Tertium rigorosum

subiit die 14 Aprilis 1893

ex iure romano germanico et canonico

et sequentia retulit vota

insufficienter Zelle

sufficienter Karpeny

sufficienter Klemensiewicz

Conclusum

Approbatur per vota unanimia

Klemensiewicz
h.t. dec.

Adnotationes

In Doctorem promotus die 17 Aprilis 1893 Jaworski

Nrus 424

Juris candidatus

Dominus

Ladislaus Lucianus

Patkiewicz

oriundus

Wojnicz in Galicia

qui teste absolutorio de dato

Cracoviae die 31 Julii 1891, l. 195

studia juridico-politica

in c. r. Universitate Cracoviensi ab initio semestris hib. anni scholast. 188 7/8 usque ad finem sem. aestivi anni schol. 18 90/91

rite absolvit, ad consequendum gradum doctoris in jure

Primum rigorosum

subiit die 1 Octobris 1891

ex iure et processu civili austr., ex iure et processu poenali austr., nec non ex iure mercantili et cambiali

et sequentia retulit vota:

sufficienter Madeyski

valde bene Gorski

sufficienter Karparek

sufficienter Krzymuski

Conclusum

Adprobatur per vota unanimia

Krzymuski h. t. dec.

Secundum rigorosum

subiit die 18 Decembris 1891

ex scientiis politicis, ex iure publico universali et austriaco, nec non ex iure gentium

et sequentia retulit vota:

sufficienter Karparek

sufficienter Kleczyński

valde bene Milewski

sufficienter Krzymuski

Conclusum

Adprobatur per vota unanimia

Krzymuski h. t. dec.

Tertium rigorosum

subiit die 27 Februarii 1892

ex iure romano, canonico et germanico

et sequentia retulit vota:

sufficienter Zoll

valde bene Dargun

sufficienter Ulanowski

sufficienter Krzymuski

Conclusum

Adprobatur per vota unanimia

Krzymuski h. t. dec.

Adnotationes

Die 1ma Martii 1892 doctor iuris renuntiatus est

Krzymuski h. t. dec.

Nrus 425

Juris candidatus

Dominus

Henricus

Grimm

oriundus

Müglitz in Moravia

qui teste absolutorio de dato

Vindobona die 24 Augusti 1891, l. 2174

studia juridico-politica

in c. r. Universitate Vindobonensi ab initio semestris hiberni anni schol. 1887/8 usque ad finem sem. aestivi anni schol. 1890/91

rite absolvit, ad consequendum gradum doctoris in jure

Primum rigorosum

subiit die 1 Octobris 1891

ex iure et processu civili austr., ex iure et processu poenali austr., nec non ex iure mercantili et cambiali

et sequentia retulit vota:

sufficienter Madeyski

sufficienter Rosenblatt

sufficienter Hönk

sufficienter Krzymuski

Conclusum

Adprobatur per vota unanimia

Krzymuski h. t. dec.

Secundum rigorosum

subiit die 2 Novembris 1891

ex scientiis politicis, ex iure publico universali et austriaco, nec non ex iure gentium

et sequentia retulit vota:

insufficienter Karpaczy

sufficienter Klemyński

insufficienter Milewski

insufficienter Krzymuski

Conclusum.

Reprobatur in tres menses

Krzymuski h. t. dec.

Iterata vice subiit die 17 Martii 1892 et sequentia retulit vota:

sufficienter Karpaczy

sufficienter Klemyński

sufficienter Dargun

sufficienter Krzymuski

Conclusum

Adprobatur per vota unanimia

Krzymuski h. t. dec.

Tertium rigorosum

subiit die 8 Junii 1892

ex iure romano, canonico et germanico

et sequentia retulit vota:

sufficienter Zell

sufficienter Dargun

insufficienter Karpaczy

sufficienter Krzymuski

Conclusum

Adprobatur per vota maiora.

Krzymuski h. t. dec.

Adnotationes

Die 23 Junii 1892 Doctor juris renuntiatus est

Krzymuski h. t. dec.

Nrus 426

Juris candidatus

Dominus

Stanislaus Ambrosius Estreicher

oriundus

Cracovia

qui teste absolutorio de dato 31 Julii 1891, l. 191 (Cracoviae)

studia juridico-politica

in c. r. Universitate Cracoviensi et Vindobonensi ab initio semestris hib. anni schol. 188 7/8 usque ad finem sem. aest. anni schol. 18 90/91

rite absolvit, ad consequendum gradum doctoris in jure

Primum rigorosum

subiit die 2 Octobris 1891

ex iure et processu civili austr., ex iure et processu poenali austr., nec non ex iure mercantili et cambiali

et sequentia retulit vota:

valde bene Mladeysky

valde bene Rossubeck

sufficienter Górski

valde bene Krzymuski

Conclusum

Adprobatur per vota unanimia, cum applausu per vote majora

Krzymuski h. t. dec.

Secundum rigorosum

subiit die 31 Martii 1892

ex scientiis politicis, ex iure publico universali et austriaco, nec non ex iure gentium

et sequentia retulit vota:

valde bene Karparek

valde bene Kleczyński

valde bene Milewski

valde bene Krzymuski

Conclusum.

Adprobatur cum applausu per vota unanimia

Krzymuski h. t. dec.

Tertium rigorosum

subiit die 30 Junii 1892

ex iure romano, canonico et germanico

et sequentia retulit vota:

valde bene Zoll

valde bene Dargun

valde bene Manowski

valde bene Krzymuski

Conclusum.

Adprobatur cum applausu per vota unanimia.

Krzymuski h. t. dec.

Adnotationes

die 2 Julii 1892

Doctor iuris renuntiatus est

Krzymuski h. t. dec.

Nrus 427

Juris candidatus

Dominus

Stanislaus Josephus Constantinus

Losnowski

oriundus

Bochnia in Galicia

qui teste absolutorio de dato Cracovia die 31 Julii 1891, N. 203

studia juridico-politica

in c. r. Universitate Cracoviensi ab initio semestris hib. anni scholast. 1886/7 usque ad finem sem. aest. anni schol. 1890/91

rite absolvit, ad consequendum gradum doctoris in jure

Primum rigorosum

subiit die 3 Octobris 1891

ex iure et processu civili austr., ex iure et processu poenali austr., nec non ex iure mercantili et cambiali

et sequentia retulit vota:

sufficienter Chadzyński

sufficienter Rosenblatt

sufficienter Gorn

sufficienter Krzymuski

Conclusum

Adprobatur per vota unanimia.

Krzymuski h. t. dec.

Secundum rigorosum

subiit die 20 julii 1892.

ex scientiis politicis, ex jure publico universali et austriaco nec non ex jure gentium

et sequentia retulit vota

insufficienter Karpaczy

sufficienter Kleczyński

sufficienter Sey

sufficienter Krzymuski

Conclusum.

Adprobatur per vota maiora

Tertium rigorosum

subiit die 20 decembris 1892

ex iure romano, canonico et germanico

et sequentia retulit vota

sufficienter Zoe

sufficienter Dargun

insufficienter Ulanowski

sufficienter Karpaczy

Conclusum

Adprobatur per vota maiora

Dargun H. t. Decanus

Adnotationes

Promotus die 21 Decembris 1892

Dargun H. t. Decanus

Nrus 428

Juris candidatus

Dominus

Casimirus Julianus

Gruszczyński

oriundus

Kuchlos in Magno Ducatu Posnaniensi

qui teste absolutorio de dato Cracoviae die 21 Julii 1891, N 173

studia juridico-politica in c. r. Universitate Cracoviensi ab initio Semestris hiberni anni schol. 1887/8 usque ad finem Sem. aest. anni schol. 1890/91

rite absolvit, ad consequendum gradum doctoris in jure

Primum rigorosum

subiit die 6 Octobris 1891

ex iure et processu civili austr., ex iure et processu poenali austr., nec non ex iure mercantili et cambiali

et sequentia retulit vota

valde bene

Madeyski

valde bene

Rosenblatt

valde bene

Górski

valde bene

Krzymuski

Conclusum

Approbatur per vota unanimia cum calculo valde bene id est cum applausu

Krzymuski
h. t. Dec.

Secundum rigorosum

subiit die 19 Decembris 1891

ex scientiis politicis, ex iure publico universali et austriaco, nec non ex iure gentium

et sequentia retulit vota:

sufficienter

Kasparek

sufficienter

Krzymski

sufficienter

Milewski

sufficienter

Krzymuski

Conclusum

Approbatur per vota unanimia

Krzymuski
h. t. Dec.

Tertium rigorosum

subiit die 21 Junii 1892

ex iure romano, canonico et germanico

et sequentia retulit vota:

sufficienter

Leo

valde bene

Dargun

sufficienter

Ulanowski

sufficienter

Krzymuski

Conclusum

Approbatur per vota unanimia.

Krzymuski
h. t. Dec.

Adnotationes

Die 25 Junii 1892
Doctor juris renuntiatus est

Krzymuski
h. t. Dec.

Nrus 429

Juris candidatus

Dominus

Josephus Ferdinandus

Raab

oriundus

Cracovia

qui teste absolutorio de dato Cracoviae die 24 Julii 1890, N. 218

studia juridico-politica in c. r. Universitate Cracoviensi ab initio semestris hiberni scholastici 1887/8 usque ad finem semestris aestivi anni schol. 1889/90

rite absolvit, ad consequendum gradum doctoris in jure

Primum rigorosum

subiit die 6 Octobris 1891

ex iure et processu civili austr., ex iure et processu poenali austr., nec non ex iure mercantili et cambiali

et sequentia retulit vota

sufficienter
Madeyski

valde bene
Rosenblatt

valde bene
Goetz

valde bene
Krzymuski

Conclusum

Approbatur per vota unanimia, cum applausu per vota majora

Krzymuski
h. t. Dek.

† 1892

Secundum rigorosum

subiit die

ex

et sequentia retulit vota

Tertium rigorosum

subiit die

ex

et sequentia retulit vota

Adnotationes

Nrus 430

Juris candidatus

Dominus

Joannes Josephus

Waligórski

oriundus

Pieczonogi in Regno Poloniae

qui teste absolutorio de dato 23 Septembris 1891 Nr 7 Cracovia

studia juridico-politica in c. r. universitate cracoviensi ab initio semestris hiberni 1887/8 usque ad finem semestris aestivi anni schol. 1890/1

rite absolvit, ad consequendum gradum doctoris in jure

Primum rigorosum

subiit die 9 Octobris 1891

ex scientiis politicis, ex jure publico universali et austriaco, nec non ex jure gentium

et sequentia retulit vota:

sufficienter Kasparek

~~suff~~ valde bene Kleczyński

valde bene Danguin

sufficienter Zoll

sufficienter Krzymuski

Conclusum

Adprobatur per vota unanimia

Krzymuski h. t. dec.

Secundum rigorosum

subiit die 21 Decembris 1891

ex iure romano, canonico et germanico

et sequentia retulit vota:

valde bene Zoll

valde bene Danguin

sufficienter Ulanowski

valde bene Kleczyński

valde bene Krzymuski

Conclusum

Adprobatur per vota unanimia et cum applausu per vota maiora

Krzymuski h. t. dec.

Tertium rigorosum

subiit die 18 Julii 1892

ex iure et processu civili austr., ex iure et processu poenali austr., nec non ex iure mercantili et cambiali

et sequentia retulit vota:

sufficienter Zoll

sufficienter Rosenberg

sufficienter Gorski

sufficienter Krzymuski

Conclusum.

Adprobatur per vota unanimia.

Krzymuski h. t. dec.

Adnotationes

Die 20 Julii 1892 doctor iuris renuntiatus est

Krzymuski h. t. dec.

Nrus 431

Juris candidatus

Dominus

Leo Stanislaus Starowiejski

oriundus

Czechówka in Galicia

qui teste absolutorio de dato Cracoviae die 31 Julii 1891, N. 175

studia juridico-politica

in c. r. Universitate Cracoviensi, ab initio semestris hib. anni schol. 1886/7 usque ad finem sem. aest. anni schol. 1890/91

rite absolvit, ad consequendum gradum doctoris in jure

Primum rigorosum

subiit die 9 Octobris 1891

ex iure et processu civili austr., ex iure et processu poenali austr., nec non ex iure mercantili et cambiali

et sequentia retulit vota:

sufficienter Zill

sufficienter Rosenblatt

sufficienter Gomb

sufficienter Krzymucki

Conclusum

Adprobatur per vota unanimia

Krzymucki h. t. dec.

Secundum rigorosum

subiit die 25 Februarii 1892

ex scientiis politicis, ex iure publico universali et austriaco, nec non ex iure gentium

et sequentia retulit vota:

sufficienter Karpowicz

sufficienter Klemensiewicz

sufficienter Milewski

sufficienter Ulanowski

sufficienter Krzymucki

Conclusum.

Adprobatur per vota unanimia.

Krzymucki h. t. dec.

Tertium rigorosum

subiit die

ex

et sequentia retulit vota

Adnotationes

Nrus 432	Primum rigorosum	Secundum rigorosum	Tertium rigorosum	Adnotationes
Juris candidatus Dominus Joannes Drzewiecki oriundus Lotynia in Galicia qui teste absoluntorio de dato Cracoviae die 12 Decembris 1889, N. 94 studia juridico-politica in c. r. Universitate Cracoviensi ab initio semestris hib. anni schol. 188 4/5 usque ad finem sem. aest. anni schol. 188 5/6, deinde ab initio sem. aest. anni schol. 188 6/7 usque ad finem sem. aest. anni schol. 188 8/9 rite absolvit, ad consequendum gradum doctoris in jure	subiit die 9 Octobris 1891 ex iure et processu civili austr., ex iure et processu poenali austr., nec non ex iure mercantili et cambiali et sequentia retulit vota: Sufficienter Lutz insufficienter Rosenblatt sufficienter Jaworski Sufficienter Krzymuski Conclusum Approbatur per vota maiora Krzymuski h. t. Dec.	subiit die ex et sequentia retulit vota	subiit die ex et sequentia retulit vota	

Nrus 433

Juris candidatus

Dominus

Ignatius Wróbel

oriundus

Stara Wieś in Galicia

qui teste absolutorio de dato Cracoviae die 24 Martii 1888, N. 120

studia juridico-politica in c. r. Universitate Cracoviensi ab initio semestris hiberni anni scholast. 1884/5 usque ad finem semestris hiberni anni scholast. 1887/8,

rite absolvit, ad consequendum gradum doctoris in jure

1) vigore consensus excelsi c. r. Ministerii de dato 11 Decembris 1885, N. 22088

Primum rigorosum

subiit die 14 Octobris 1891

ex iure et processu civili austr., ex iure et processu poenali austr., nec non ex iure mercantili et cambiali

et sequentia retulit vota:

sufficienter Zoll

sufficienter Rosenblatt

valde bene Gorski

valde bene Krzymuski

Conclusum

Adprobatur per vota unanimia

Krzymuski h. t. dec.

Secundum rigorosum

subiit die 2 Maii 1892

ex scientiis politicis, ex iure publico universali et austriaco, nec non ex iure gentium.

et sequentia retulit vota

sufficienter Karpanz

valde bene Klemensz

valde bene Leo

valde bene Zoll

valde bene Krzymuski

Conclusum

Adprobatur per vota unanimia, cum calculo „valde bene" per vota maiora.

Krzymuski h. t. dec.

Tertium rigorosum

subiit die 25 Julii 1894

ex iure romano, canonico et germano

et sequentia retulit vota:

sufficienter Zoll

sufficienter Karpanz

sufficienter Ulanowski

Conclusum:

Ulanowski h. t. decanus.

Adnotationes

Dr prav

27 VII 1894

Nrus 434

Juris candidatus

Dominus

Julianus (Joël)

Gertler

oriundus

Cracovia

qui teste absolutorio de dato

Cracovia die 23 Septembris 1891, N. 8

studia juridico-politica

in c. r. Universitate Cracoviensi ab initio semestris hiberni anni schol. 1887/8 usque ad finem sem. aestivi anni schol. 1890/91

rite absolvit, ad consequendum gradum doctoris in jure

Primum rigorosum

subiit die 30 Octobris 1891

ex iure et processu civili austriaco, ex iure et processu poenali austr., nec non ex iure mercantili et cambiali

et sequentia retulit vota:

sufficienter Chodegza

sufficienter Rosenbeath

insufficienter Górski

sufficienter Krzymuski

Conclusum.

Adprobatur per vota maiora.

Krzymuski
h. t. dec.

Secundum rigorosum

subiit die 30 ianuarii 1892

ex scientiis politicis, ex jure publico universali et austriaco nec non ex jure gentium

et sequentia retulit vota:

sufficienter Karpacki

sufficienter Kleczyński

sufficienter Milewski

sufficienter Krzymuski

Conclusum.

Adprobatur per unanimia

Krzymuski
h. t. dec.

Tertium rigorosum

subiit die 7 Julii 1892

ex iure romano, canonico et germanico

et sequentia retulit vota:

sufficienter Zoll

sufficienter Dangel

insufficienter Ulanowski

sufficienter Krzymuski

Conclusum.

Adprobatur per vota maiora.

Krzymuski
h. t. dec.

Adnotationes

Die 9 Julii 1892

Dator iuris renuntiatus est

Krzymuski
h. t. dec.

Nrus 435

Juris candidatus

Dominus

Abrahamus Hirsch Pflugeisen

oriundus

Tarnovia in Galicia

qui teste absolutorio de dato Vindobona, die 20 Junii 1887, N. 177 studia juridico-politica in c.r. Universitate Vindobonensi ab initio semestris hib. anni schol. 1884/5 usque ad finem semestris aestivi anni schol. 1887/6 rite absolvit, ad consequendum gradum doctoris in jure

Primum rigorosum

subiit die 31 Octobris 1891

ex iure et processu civili austr., et iure et processu penali austr., nec non et iure mercantili et cambiali

et sequentia retulit vota:

sufficienter Chadeyne

sufficienter Rosenblatt

sufficienter Górski

sufficienter Brzezinski

Conclusum.

Approbatur per vota unanimia

Brzezinski
h.t. Dec.

Secundum rigorosum

subiit die 31 Octobris 1893

ex iure romano, canonico et germanico

et sequentia retulit vota

sufficienter Zoll

sufficienter Brzezinski

insufficienter Abrahowicz.

Conclusum:
Approbatur per vota maiora

Abrahowicz
h.t. Decanus.

Tertium rigorosum

subiit die 19 Junii 1894

ex scientiis politicis, ex iure publico universali et austr. nec non ex iure gentium

et sequentia retulit vota:

insufficienter Karpaus

sufficienter Klunzinger

sufficienter Milewski.

sufficienter Abrahowicz

sufficienter Zoll

Conclusum:
Approbatus per vota maiora

Abrahowicz
h.t. Decanus

Adnotationes

Rh prav
20 VI. 1894

Nrus 436

Juris candidatus

Dominus

Henricus Danielus Gumplowicz

oriundus

Cracovia

qui teste absolutorio de dato

Cracoviae die 23 Septembris 1891

studia juridico-politica

in c. r. Universitate Cracoviensi ab initio semestris hib. anni scholast. 1887/8 usque ad finem sem. aest. anni 1890/91

rite absolvit, ad consequendum gradum doctoris in jure

Primum rigorosum

subiit die 2 Novembris 1891

ex iure et processu civili austr., ex iure et processu poenali austr., nec non ex iure mercantili et cambiali

et sequentia retulit vota:

sufficienter Madeyski

sufficienter Rosenkrantz

sufficienter Gorski

sufficienter Krzymuski

Conclusum

Adprobatur per vota unanimia

Krzymuski h. t. dec.

Secundum rigorosum

subiit die 7 Aprilis 1892

ex scientiis politicis, ex iure publico universali et austriaco, nec non ex iure gentium

et sequentia retulit vota

insufficienter Kasparek

insufficienter Klemensiewicz

insufficienter Lea

insufficienter Krzymuski

Conclusum.

Reprobatur in tres menses.

Krzymuski h. t. dec.

Iterata vice subiit die 25 Julii 1892 et sequentia retulit vota:

sufficienter Kasparek

sufficienter Klemensiewicz

sufficienter Lea

sufficienter Krzymuski

Conclusum.

Adprobatur per unanimia.

Krzymuski h. t. dec.

Tertium rigorosum

subiit die 23 martii 1893

ex iure romano, germanico et canonico

et sequentia retulit vota

sufficienter Zoll

sufficienter Dargun

insufficienter Ulanowski

Conclusum

Approbatur per vota maiora

Dargun

Adnotationes

Promotus in doctorem die 30 martii 1893

Dargun h. t. Decanus

Nrus 437

Juris candidatus

Dominus

Andreas Rajski

oriundus

Nowy-Targ in Galicia.

qui teste absolutorio de dato Cracoviae die 23 Septembris 1891, N. 13

studia juridico-politica

in c. r. Universitate Cracoviensi ab initio semestris hib. anni scholast. 1887/8 usque ad finem sem. aestivi anni schol. 1890/91

rite absolvit, ad consequendum gradum doctoris in jure

Primum rigorosum

subiit die 6 Novembris 1891

ex iure et processu civili austr., ex iure et processu poenali austr., nec non ex iure mercantili et cambiali

et sequentia retulit vota:

sufficienter Lucs

sufficienter Rosenblatt

sufficienter Gorski

sufficienter Krzymuski

Conclusum.

Adprobatur per vota unanimia

Krzymuski h. t. dec.

Secundum rigorosum

subiit die 8 Martii 1892

ex scientiis politicis, ex iure publico universali et austriaco, nec non ex iure gentium

et sequentia retulit vota:

sufficienter Kasparek

sufficienter Klemensiewicz

sufficienter Krzymuski

sufficienter [illegible]

Conclusum

Adprobatur per vota unanimia.

Krzymuski h. t. dec.

Tertium rigorosum

subiit die 10 Novembris 1892

ex jure romano, canonico et germanico

et sequentia retulit vota:

sufficienter Lucs

sufficienter Kasparek

sufficienter Dargun

sufficienter Krzymuski

Conclusum

Adprobatur per vota unanimia

Dargun h. t. Decanus

Adnotationes

Die 11 Novembris 1892

Doctor iuris renuntiatus est

Dargun

Nrus 438

Juris candidatus

Dominus

Joannes Tokarz

oriundus

Tarnovia in Galicia

qui teste absolutorio de dato Cracoviae die 4 Novembris 1891

studia juridico-politica in c. r. universitate Cracoviensi et Gracensi ab initio semestris hiberni anni schol. 1887/8 usque ad finem semestris aest. anni schol. 1890/91

rite absolvit, ad consequendum gradum doctoris in jure

Primum rigorosum

subiit die 7 Novembris 1891

ex iure et processu civili austriaco, ex iure et processu poenali austr., nec non ex iure mercantili et cambiali

et sequentia retulit vota :

valde bene Zdec

valde bene Rosenblatt

valde bene Gorski

valde bene Krzymuski

Conclusum.

Adprobatur per vota unanimia cum calculo valde bene

Krzymuski h. t. dec.

Secundum rigorosum

subiit die 21 Maii 1892

ex scientiis politicis, ex iure publico universali et austriaco nec non ex iure gentium

et sequentia retulit vota :

valde bene Kasparek

valde bene Klemensiewicz

valde bene Ulanowski

valde bene Krzymuski

Conclusum.

Adprobatur per vota unanimia cum calculo valde bene.

Krzymuski h. t. dec.

Tertium rigorosum

subiit die 19 Julii 1893

ex iure romano, canonico et germanico

et sequentia retulit vota :

valde bene Zdec

valde bene Kasparek

valde bene Ulanowski

valde bene Klemensiewicz

valde bene Krzymuski

Conclusum.

Adprobatur per vota unanimia cum calculo „valde bene"

Krzymuski h. t. dec.

Adnotationes

Die 22 Julii 1893 doctor iuris renuntiatus at

Krzymuski h. t. dec.

Nrus 439

Juris candidatus

Dominus

Josephus Scheinbach

oriundus

Przemyśl in Galicia

qui teste absolutorio de dato Cracoviae die 21 Julii 1891, Nr. 194

studia juridico-politica in c.r. Universitate Cracoviensi ab initio semestris hib. anni schol. 188⁷/₈ usque ad finem sem. aestivi anni schol. 189⁰/₉₁

rite absolvit, ad consequendum gradum doctoris in jure

Primum rigorosum

subiit die 10 Novembris 1891

ex iure et processu civili austriaco, ex iure et processu poenali austr., nec non ex iure mercantili et cambiali

et sequentia retulit vota:

suffic. Dec

sufficienter Kasparek

sufficienter Rosenblatt

sufficienter Krzymuski

Conclusum

Approbatur per vota maiora

Krzymuski h.t. Dec.

Secundum rigorosum

subiit die 27 Aprilis 1892

ex scientiis politicis, ex iure publico universali et austriaco, nec non ex iure gentium

et sequentia retulit vota:

insufficienter Kasparek

sufficienter Klemensiewicz

sufficienter Dec

sufficienter Dec

sufficienter Krzymuski

Conclusum.

Approbatur per vota maiora.

Krzymuski h.t. Dec.

Tertium rigorosum

subiit die 6 Julii 1894

ex iure romano, canonico et germanico

et sequentia retulit vota:

sufficienter Kasparek

sufficienter Dec.

insufficienter Ulanowski

sufficienter Krzymuski

Conclusum:

Approbatur per vota maiora.

Ulanowski h.t. Decanus

Adnotationes

Dr prawa
7 VII 1894

Nrus 440

Juris candidatus

Dominus

Casimirus Piątkiewicz

oriundus

Brzozów in Galicia

qui teste absolutorio de dato Cracoviae, die 25 Octobris 1891, N. 29

studia juridico-politica in c. r. Universitate Cracoviensi ab initio sem. hib. anni 188 5/6 usque ad finem sem. aestivi anni 188 5/6, deinde ab initio sem. hib. an. 188 7/8 usque ad finem sem. hib. an. 188 8/9, denique ab initio sem. hib.

rite absolvit, ad consequendum gradum doctoris in jure

Primum rigorosum

subiit die 11 Novembris 1891

ex iure et processu civili austriaco, ex iure et processu poenali austr., nec non ex iure mercantili et cambiali

et sequentia retulit vota :

sufficienter Zau

insufficienter Górski

sufficienter Rosenblatt

sufficienter Krzymucki

Conclusum

Adprobatur per vota maiora

Krzymucki h. t. dec.

Secundum rigorosum

subiit die

ex

et sequentia retulit vota

Tertium rigorosum

subiit die

ex

et sequentia retulit vota

Adnotationes

Absolutorium p. Piątkiewicza d. 23/5 1906 odebrałem

Jan Grzybała
Wiceskr. Magistratu.

Nrus 441

Juris candidatus

Dominus

Josephus Klimecki

oriundus

Maszkowice in Galicia

qui teste absolutorio de dato Cracoviae die 23 Julii 1891, l. 171

studia juridico-politica

in c. r. Universitate Cracoviensi ab initio sem. hib. anni schol. 1885/6 usque ad finem sem. aest. anni schol. 1889/90.

rite absolvit, ad consequendum gradum doctoris in jure

Primum rigorosum

subiit die 20 Novembris 1891

ex iure et processu civili austr. et iure et processu poenali austriaco, nec non ex iure mercantili et cambiali

et sequentia retulit vota:

sufficienter Zoll

sufficienter Rosenblat

insufficienter Görsch

sufficienter Krzymuski

Conclusum

Adprobatur per vota maiora

Krzymuski h. t. Dec.

Secundum rigorosum

subiit die 10 Junii 1893

ex scientiis politicis, ex iure publico universali et austriaco, nec non ex iure gentium

et sequentia retulit vota:

sufficienter Kasparz

sufficienter Klemensiewicz

insufficienter Nisewski

sufficienter Krzymuski

Conclusum

Adprobatur per vota maiora

Krzymuski h. t. Dec.

Tertium rigorosum

historicum

subiit die 21 Martii 1927

ex

et sequentia retulit vota

sufficienter Haubenschlag

sufficienter Kutschera

sufficienter Brzeziński

sufficienter Estreicher

Concl.

Adpr. per vota unan. Estreicher

Adnotationes

Die 26 mensis Martii anni 1927 Doctor iuris renuntiatus est.

Zoll

h. t. Vice-Decanus

Nrus 442

Juris candidatus

Dominus

Stanislaus Joannes Wojdałowicz

oriundus

Resovia (Rzeszów) in Galicia

qui teste absolutorio de dato

Cracoviae, die 16 Septembris, 1886, N. 221

studia juridico-politica

in c. r. universitate Cracoviensi ab initio semestris hib. anni schol. 188 2/3 usque ad finem sem. aestivi anni schol. 188 5/6

rite absolvit, ad consequendum gradum doctoris in jure

Primum rigorosum

subiit die 21 Novembris 1891

ex iure et processu civili austr., ex iure et processu poenali austr., nec non ex iure mercantili et cambiali

et sequentia retulit vota:

sufficienter Zoc

insufficienter Rosenblatt

sufficienter Gorm

sufficienter Krzymucki

Conclusum

Adprobatur per vota maiora

Krzymucki h. t. dec.

Secundum rigorosum

subiit die 13 Junii 1892

ex scientiis politicis, et iure publico universali et austriaco, nec non ex iure gentium

et sequentia retulit vota:

sufficienter Kaparski

sufficienter Klemensz

valde bene Lec

sufficienter Ulanowski

sufficienter Krzymucki

Conclusum.

Adprobatur per vota unanimia.

Krzymucki h. t. dec.

Tertium rigorosum

subiit die 31 Januarii 1893

ex iure romano, germanico et canonico

et sequentia retulit vota

sufficienter Zoc

sufficienter Dargun

insufficienter Ulanowski

sufficienter Krzymucki

Conclusum

Adprobatur per vota maiora.

Dargun h. t. Decanus

Adnotationes

Die 7 Martii 1893 in Doctorem iuris promotus est

Dargun
H. t. Decanus

Nrus 443.

Juris candidatus

Dominus

Isaacus (Ignatius)

Landau

oriundus

Cracovia

qui teste absolutorio de dato Cracoviae die 23 Septembris 1891, N. 20

studia juridico-politica in c.r. Universitate Cracoviensi ab initio semestris hib. anni schol. 1887/8 usque ad finem sem. aestivi anni schol. 1890/91

rite absolvit, ad consequendum gradum doctoris in jure

Primum rigorosum

subiit die 27 Novembris 1891

ex iure et processu civili austriaco, ex iure et processu poenali austr., nec non ex iure mercantili et cambiali

et sequentia retulit vota:

sufficienter Zoll

sufficienter Roszkiewicz

sufficienter Goetz

sufficienter Wrzymuski

Conclusum

Approbatur per vota unanimia

Wrzymuski
h.t. Dec.

Secundum rigorosum

subiit die 2 Aprilis 1892

ex scientiis politicis, ex iure publico universali et austriaco, nec non ex iure gentium

et sequentia retulit vota:

valde bene Karpowicz

sufficienter Klemensiewicz

sufficienter Milewski

sufficienter Wrzymuski

Conclusum.

Approbatur per unanimia.

Wrzymuski
h.t. Dec.

Tertium rigorosum

subiit die 1 februarii 1893

ex iure romano, canonico et germanico

et sequentia retulit vota

sufficienter Zoll

sufficienter Ulanowski

sufficienter Dargun

sufficienter Wrzymuski

Conclusum

Approbatur per unanimia

Dargun
h.t. Dec.

Adnotationes

Promotus ad Doctorem die 3 februarii 1893

Dargun
h.t. Decanus

Nrus 444

Juris candidatus

Dominus

Carolus

Lewandowski

oriundus

Radomiesx in Magno Ducatu Posnaniensi

qui teste absolutorio de dato

Cracoviae die 23 Septembris 1891, N. 6

studia juridico-politica

in c. r. universitate Cracoviensi et Vindobonensi ab initio sem. hib. anni schol. 1887/8 usque ad finem sem. aest. anni schol. 1890/91

rite absolvit, ad consequendum gradum doctoris in jure.

Primum rigorosum

subiit die 1 Decembris 1891

ex iure civili et processu civili austr., et iure et processu penali austr., nec non ex iure mercantili et cambiali

et sequentia retulit vota:

sufficienter Zoll

insufficienter Rosenberg

sufficienter Goetz

sufficienter Wrzesniowski

Conclusum

Adprobatur per vota maiora.

Wrzesniowski
h. t. Dec.

Secundum rigorosum

subiit die 5 Maii 1892

ex Scientiis politicis, ex iure publico universali et austriaco, nec non ex iure gentium

et sequentia retulit vota:

sufficienter Kasparek

sufficienter Klunzinger

sufficienter Leo

sufficienter Dangel

sufficienter Wrzesniowski

Conclusum.

Adprobatur per vota unanimia.

Wrzesniowski
h. t. Dec.

Tertium rigorosum

subiit die 23 Julii 1892

ex iure romano, canonico et germanico

et sequentia retulit vota

sufficienter Zoll

sufficienter Dangel

sufficienter Ulanowski

sufficienter Wrzesniowski

Conclusum.

Adprobatur per vota unanimia.

Wrzesniowski
h. t. Dec.

Adnotationes

Die 25 Julii 1892 doctor juris renuntiatus est

Wrzesniowski
h. t. Dec.

Nrus 445

Juris candidatus

Dominus

Jacobus Przeworski

oriundus

Cracovia

qui teste absolutorio de dato

Cracoviae die 14 Novembris 1891

studia juridico-politica

in c. r. Universitate Cracoviensi ab initio semestris hiberni anni schol. 1887/8 usque ad finem sem. aest. anni schol. 1890/91

rite absolvit, ad consequendum gradum doctoris in jure

Primum rigorosum

subiit die 11 Decembris 1891

ex iure et processu civili austr., et iure et processu poenali austr., nec non ex iure mercantili et cambiali

et sequentia retulit vota:

insufficienter Zoe

sufficienter Kasparek

sufficienter Górski

sufficienter Krzymucki

Conclusum

Adprobatur per vota maiora

Krzymucki
h. t. dec.

Secundum rigorosum

subiit die 11 Maii 1892

ex scientiis politicis, ex iure publico universali et austriaco, nec non ex iure gentium

et sequentia retulit vota:

sufficienter Kasparek

insufficienter Klemensiewicz

sufficienter Milewski

sufficienter Krzymucki

Conclusum.

Adprobatur per vota maiora.

Krzymucki
h. t. dec.

Tertium rigorosum

subiit die 15 października 1892

ex iure romano, canonico et germano:

et sequentia retulit vota:

sufficienter Zoe

insufficienter Kasparek

sufficienter Dargun

Conclusum

Adprobatur per vota unanimia

Dargun
H. t. Decanus

Adnotationes

15/10 Absolutorium recepit Dargun

Die 17 Octobris 1892 doctor iuris renuntiatus est

Dargun
H. t. Decanus

Nrus 446

Juris candidatus

Dominus

Franciscus Laczek

oriundus

Lipnica murowana in Galicia

qui teste absolutorio de dato Cracoviae die 26 Octobris 1891, N. 31

studia juridico-politica in c. r. Universitate Cracoviensi ab initio semestris hiberni anni scholast. 188 8/9 usque ad finem sem. aestivi anni schol. 1890/91

rite absolvit, ad consequendum gradum doctoris in jure

vigore consensus excelsi c. r. Ministerii de dato 10 Julii 1889, N. 12951 atque §. 6 reserm. de dato 1 Junii 1880 N. 60.

Primum rigorosum

subiit die 12 Decembris 1891

ex iure et processu civili austr., ex iure et processu poenali austr., nec non ex iure mercantili et cambiali

et sequentia retulit vota:

sufficienter Zill

sufficienter Kasparek

insufficienter Gorski

sufficienter Krzymuski

Conclusum

Adprobatur per vota maiora

Krzymuski h. t. dec.

Secundum rigorosum

subiit die 12 Maii 1892

ex scientiis politicis, ex iure publico universali et austriaco, nec non ex iure gentium

et sequentia retulit vota:

valde bene Kasparek

valde bene Klemensiewicz

valde bene Milewski

valde bene Ulanowski

valde bene Krzymuski

Conclusum.

Adprobatur per unanimia cum calculo „valde bene".

Krzymuski h. t. dec.

Tertium rigorosum

subiit die 12 Julii 1892

ex iure romano, canonico et germanico

et sequentia retulit vota:

suffdedenter Zill

valde bene Dargun

sufficienter Ulanowski.

sufficienter Krzymuski

Conclusum.

Adprobatur per vota unanimia.

Krzymuski h. t. dec.

Adnotationes

Die 13 Julii 1892 doctor iuris renuntiatus est

Krzymuski h. t. dec.

Nrus 447

Juris candidatus

Dominus

Julius Kehlmann

oriundus

Tarnovia in Galicia

qui teste absolutorio de dato Cracoviae die 16 Novembris 1891, N. 46 studia juridico-politica in c.r. Universitate Cracoviensi et Vindobonensi ab initio semestris hiberni anni schol. 1887/8 usque ad finem sem. aest. anni schol. 1890/91 rite absolvit, ad consequendum gradum doctoris in jure

Primum rigorosum

subiit die 12 Decembris 1891

ex iure et processu civili austriaco, ex iure et processu penali austr., nec non ex iure mercantili et cambiali

et sequentia retulit vota:

insufficienter Zoll

sufficienter Rosenblatt

sufficienter Gross

sufficienter Wrzesniowski

Conclusum

Adprobatur per vota maiora

Wrzesniowski h.t. Dec.

Secundum rigorosum

subiit die 12 Novembris 1892

ex iure romano, germanico et canonico

et sequentia retulit vota

sufficienter Kaysery

sufficienter Zoll

sufficienter Bargiel

sufficienter Wrzesniowski

Conclusum

Adprobata per vota unanima

Bargiel h.t. Decanus

Tertium rigorosum

subiit die 26 Maii 1893

ex scientiis politicis, ex iure publico universali et austriaco nec non ex iure gentium

et sequentia retulit vota:

insufficienter Kaysery

insufficienter Klemensi

insufficienter Wrzesniowski

insufficienter Wrzesniowski

Conclusum:

Reprobatur in tres menses

Wrzesniowski h.t. Dec.

Iterata vice subiit item rigorosum die 26 Julii 1893 (Cfr. Min. d. dto 12 Julii 1893. N. 15152) et sequentia retulit vota:

sufficienter Kaysery

sufficienter Klemensi

insufficienter Wrzesniowski

sufficienter Wrzesniowski

Conclusum.

Adprobatur per vota maiora.

Wrzesniowski h.t. Dec.

Adnotationes

Die 29 Julii 1893 doctor iuris renuntiatus est

Wrzesniowski

Nrus 448

Juris candidatus

Dominus

Sigismundus Myśków

oriundus

Borynia in Galicia

qui teste absolutorio de dato Cracoviae, die 24 Junii 1888, N. 157

studia juridico-politica

in c. r. universitate Cracoviensi ab initio sem. hib. anni schol. 188 2/3 usque ad finem sem. hib. anni schol. 188 2/3, deinde ab initio sem. aest. anni schol. 188 3/4 usque ad finem sem. aest. anni schol. 188 6/7

rite absolvit, ad consequendum gradum doctoris in jure

Primum rigorosum

subiit die 15 Decembris 1891

ex scientiis politicis, ex iure publico universali et austriaco, nec non ex iure gentium,

et sequentia retulit vota

insufficienter Karpavek

insufficienter Klemyński

sufficienter Milenski

insufficienter Krzymuski

sufficienter Leo

Conclusum

Reprobatur in tres menses

Krzymuski
h. t. dec.

Iterata vice subiit die 7 Maii 1892 et sequentia retulit vota:

sufficienter Karpavek

sufficienter Klemyński

insufficienter Leo

sufficienter Dargun

sufficienter Krzymuski

Conclusum

Adprobatur per vota maiora.

Krzymuski
h. t. dec.

Secundum rigorosum

subiit die 16 Julii 1893

ex iure romano, canonico et germanico

et sequentia retulit vota:

sufficienter Leo

sufficienter Karpavek

insufficienter Ulanowski

sufficienter Krzymuski

Conclusum.

Adprobatur per vota maiora.

Krzymuski
h. t. dec.

Tertium rigorosum

subiit die 19 Martii 1894

ex iure et processu civili austriaco, ex iure et processu poenali austriaco nec non ex iure mercantili et cambiali

et sequentia retulit vota:

sufficienter Leo

sufficienter Karpavek

insufficienter Krzymuski

sufficienter Fiesel

sufficienter Ulanowski

Conclusum:

Adprobatur per vota maiora

Ulanowski
h. t. decanus.

Adnotationes

Dr prav
20. III. 1894

Nrus 449

Juris candidatus

Dominus

Josephus Arminius

Traum

oriundus

Tarnovia in Galicia

qui teste absolutorio de dato

Cracoviae, die 9 Decembris 1890, N. 89

studia juridico-politica

in c. r. universitate Cracoviensi ab initio semestris hiberni anni scholast. 1886/7 usque ad finem sem. aest. anni scholast. 1889/90

rite absolvit, ad consequendum gradum doctoris in jure

Primum rigorosum

subiit die 16 Decembris 1891

ex iure et processu civili austr., ex iure et processu poenali austr., nec non ex iure mercantili et cambiali

et sequentia retulit vota:

sufficienter Zoll

sufficienter Rosenbeat

sufficienter Gorski

sufficienter Krzymuski

Conclusum

Adprobatur per vota unanimia

Krzymuski
h. t. dec.

Secundum rigorosum

subiit die 23 Julii 1892

ex scientiis politicis, ex iure publico universali et austriaco, nec non ex iure gentium

et sequentia retulit vota:

sufficienter Kasparek

sufficienter Klemensiewicz

sufficienter Leo

sufficienter Krzymuski

Conclusum

Adprobatur per vota unanimia

Krzymuski
h. t. dec.

Tertium rigorosum

subiit die 30 Junii 1893

ex iure romano, canonico et germanico

et sequentia retulit vota:

sufficienter Kasparek

sufficienter Madeyski

insufficienter Ulanowski

sufficienter Krzymuski

Conclusum

Adprobatur per vota maiora.

Krzymuski
h. t. dec.

Adnotationes

Die 1 Julii 1893 doctor iuris renuntiatus est

Krzymuski
h. t. dec.

Nrus 450

Juris candidatus

Dominus

Stanislaus Nicolaus Pietraszkiewicz

oriundus

Rusanówka in Podolia russ.

qui teste absolutorio de dato Cracoviae die 31 Julii 1891, Nr. 192

studia juridico-politica in c. r. Universitate Cracoviensi et Vindobonensi ab initio semestris hib. anni schol. 1887/8 usque ad finem sem. aestivi anni schol. 1890/91

rite absolvit, ad consequendum gradum doctoris in jure

Primum rigorosum

subiit die 17 Decembris 1891

ex iure et processu civili austr., ex iure et processu poenali austr., nec non ex iure mercantili et cambiali

et sequentia retulit vota :

sufficienter Zeu

sufficienter Rosenblatt

sufficienter Gorski

sufficienter Krzymuski

Conclusum

Adprobatur per vota unanimia

Krzymuski h. t. dec.

Secundum rigorosum

subiit die 7 Aprilis 1892

ex scientiis politicis, ex iure publico universali et austriaco, nec non ex iure gentium

et sequentia retulit vota :

sufficienter Kasparek

sufficienter Kleczyński

sufficienter Lea

sufficienter Krzymuski

Conclusum.

Adprobatur per vota unanimia.

Krzymuski h. t. dec.

Tertium rigorosum

subiit die 22 Julii 1892

ex iure romano, canonico et germanico

et sequentia retulit vota

sufficienter Zeu

sufficienter Dengus

sufficienter Ulanowski

sufficienter Krzymuski

Conclusum.

Adprobatur per vota unanimia.

Krzymuski h. t. dec.

Adnotationes

Die 29 Julii 1892 doctor iuris renuntiatus est

Krzymuski h. t. dec.

Nrus 451

Juris candidatus

Dominus

Casimirus Maria comes Szeptycki

oriundus

Przyłbice in Galicia

qui teste absolutorio de dato

Cracoviae die 21 Julii 1891, N. 172

studia juridico-politica

in c. r. universitate Cracoviensi, Vindobonensi et Monachiensi ab initio sem. hib. anni schol. 1887/8 usque ad finem sem. aest. anni scholast. 1890/91

rite absolvit, ad consequendum gradum doctoris in jure

Primum rigorosum

subiit die 18 Decembris 1891

ex iure et processu civili austr., ex iure et processu poenali austr., nec non ex iure mercantili et cambiali

et sequentia retulit vota:

valde bene Zoll

valde bene Rosenblatt

sufficienter Gorski

valde bene Krzymuski

Conclusum

Adprobatur per vota unanimia, cum calculo „valde bene" ~~per~~ vota maiora

Krzymuski h. t. dec.

Secundum rigorosum

subiit die 28 Aprilis 1892

ex scientiis politicis, ex iure publico universali et austriaco, nec non ex iure gentium

et sequentia retulit vota:

valde bene Karpacki

valde bene Klemensz

valde bene Leo

valde bene Zoll

valde bene Krzymuski

Conclusum

Adprobatur per vota unanimia cum calculo „valde bene".

Krzymuski h. t. dec.

Tertium rigorosum

subiit die 15 Julii 1892

ex iure romano, canonico et germanico

et sequentia retulit vota:

sufficienter Zoll

sufficienter Dargun

sufficienter Ulanowski

sufficienter Krzymuski

Conclusum.

Adprobatur per vota unanimia.

Krzymuski h. t. dec.

Adnotationes

Die 16 Julii 1892 doctor iuris renuntiatus est

Krzymuski h. t. dec.

Nrus 452

Juris candidatus

Dominus

Eisignus vel Adolphus Körbel

oriundus

Neo-Sandecia in Galicia

qui teste absolutorio de dato Cracoviae die 20 Decembris 1897, N. 76

studia juridico-politica

in c.r. universitate Vindobonensi et Cracoviensi ab initio semestris hib. anni schol. 1893/4 usque ad finem sem. aest. anni schol. 1897/8

rite absolvit, ad consequendum gradum doctoris in jure

Primum rigorosum

subiit die 21 Decembris 1901

ex iure et processu civili austr., ex iure et processu penali austr., nec non ex iure mercantili et cambiali

et sequentia retulit vota:

sufficienter
Lill

sufficienter
Madeyski

insufficienter
Kasperek

sufficienter
Krzymuski

Conclusum

Approbatur per vota maiora

Krzymuski
h. t. Dec.

Secundum rigorosum

subiit die 27 Februarii 1900

ex scientiis politicis, ex iure publico universali et austriaco nec non ex iure gentium

et sequentia retulit vota:

insufficienter
Kasparek

sufficienter
Milewski

sufficienter
Krzymuski

sufficienter
Ullmann

Conclusum:

Approbatur per vota maiora

Ullmann
h. t. decanus

Tertium rigorosum

subiit die 25 April. 1902

ex iure romano, canonico et germanico

et sequentia retulit vota:

sufficienter
Lill

sufficienter
Madeyski

sufficienter
Ullmann

sufficienter
Zoll jun.

sufficienter
Horn

Conclarum:

Approbatur per vota unanimia

Horn
h. t. decanus

Adnotationes

Doctor iuris renunciatus est die 26 April. 1902

Horn
h. t. decanus

~~absolutorium medicinae~~

Nrus 453

Juris candidatus

Dominus

Berman Simon

oriundus

Cracovia

qui teste absolutorio de dato

Cracoviae die 22 Novembris 1890, N. 73

studia juridico-politica

in c. r. universitate cracoviensi

ab initio semestris hib. anni scholast. 1886/7 usque ad finem sem. aest. anni scholast. 1889/90

rite absolvit, ad consequendum gradum doctoris in jure

Primum rigorosum

subiit die 7 ianuarii a. 1892.

ex jure et processu civili austriaco ex jure et processu poenali, ex jure mercantili et cambiali

et sequentia retulit vota :

sufficienter Zell

sufficienter Kasparek

sufficienter Gorski

sufficienter Rosenblatt

sufficienter Klemyński

Conclusum

adprobatur per vota unanimia

Klemyński
prodecanus.

Secundum rigorosum

subiit die 21 Julii 1892

ex scientiis politicis, et iure publico universali et austriaco, nec non et iure gentium

et sequentia retulit vota :

sufficienter Kasparek

sufficienter Klemyński

sufficienter Lee

sufficienter Krzymuski

sufficienter Zell

Conclusum.

Adprobatur per vota unanimia.

Krzymuski
h. t. dec.

Tertium rigorosum

21 martii 1893

subiit die ~~21 martii 1893~~

ex ~~iure romano, germanico~~ iure romano, germanico et canonico

et sequentia retulit vota

sufficienter Kasparek

valde bene Ulanowski

valde bene Krzymuski

valde bene Dargun

Conclusum

Approbatur per vota unanimia et cum calculo valde bene per vota maiora

Dargun
h. t. Decanus

Adnotationes

Die 23 martii 1893 in Doctorem promotus est

Dargun
h. t. Decanus

Nrus 454

Juris candidatus

Dominus

Bronislaus Rad

oriundus

Ujście biskupie in Galicia

qui teste absolutorio de dato

Cracoviae, die 31 Julii 1891, l. 199

studia juridico-politica

in c. r. Universitate Cracoviensi ab initio semestris hib. anni schol. 1887/8 usque ad finem sem. aestivi anni schol. 1890/91

rite absolvit, ad consequendum gradum doctoris in jure

Primum rigorosum	Secundum rigorosum	Tertium rigorosum	Adnotationes
subiit die 16 Januarii 1892	subiit die	subiit die	
ex iure et processu civili austr., ex iure et processu poenali austr., nec non ex iure mercantili et cambiali	ex	ex	
et sequentia retulit vota	et sequentia retulit vota	et sequentia retulit vota	
sufficienter Zuli			
insufficienter Rosenbeck			
insufficienter Gorski			
sufficienter Krzymuski			
Conclusum Reprobatur in tres menses Krzymuski h. t. dec.			

Nrus 455	Primum rigorosum	Secundum rigorosum	Tertium rigorosum	Adnotationes
Juris candidatus Dominus Paulus Odstrčil oriundus Teschen in Silesia qui teste absolutorio de dato Vindobona, die 23 Mai 1891, N. 2053 studia juridico-politica in c. r. universitate Vindobonensi et Pragensi ab initio sem. hib. anni schol. 188 0/7 usque ad finem sem. aest. anni schol. 18 89/90 rite absolvit, ad consequendum gradum doctoris in jure	subiit die 19 Januarii 1892 ex iure et processu civili austr., ex iure et processu poenali austr., nec non ex iure mercantili et cambiali et sequentia retulit vota: insufficienter, [illegible] insufficienter Rosenbeck insufficienter [illegible] sufficienter Krzymecki Conclusum Reprobatur per vota maiora in tres menses Krzymecki h. t. dec.	subiit die ex et sequentia retulit vota	subiit die ex et sequentia retulit vota	

Nrus 456

Juris candidatus

Dominus

Andreas Głogoczowski

oriundus

Głogoczów in Galicia

qui teste absolutorio de dato Cracoviae, die 11 Augusti 1891 N. 207

studia juridico-politica in c. r. Universitate Cracoviensi ab initio sem. hib. anni scholast. 1887/8 usque ad finem sem. aest. anni scholast. 1890/91

rite absolvit, ad consequendum gradum doctoris in jure

Primum rigorosum

subiit die 22 Januarii 1892

ex iure et processu civili austr., ex iure et processu poenali austr., nec non ex iure mercantili et cambiali

et sequentia retulit vota:

sufficienter Zell

insufficienter Rosenblatt

sufficienter Gom

sufficienter Krzymuski

Conclusum

Adprobatur per vota maiora

Krzymuski h. t. dec.

Secundum rigorosum

subiit die 29 Aprilis 1892

ex scientiis politicis, ex iure publico universali et austriaco, nec non ex iure gentium

et sequentia retulit vota:

sufficienter Karpowicz

insufficienter Kleczyński

insufficienter Leo

insufficienter Zell

insufficienter Krzymuski

Conclusum.

Reprobatur per vota maiora in tres menses

Krzymuski h. t. dec.

Iterata vice subiit die 30 Julii 1892 et sequentia retulit vota:

sufficienter Karpowicz

sufficienter Kleczyński

insufficienter Leo

sufficienter Krzymuski

Conclusum.

Adprobatur per vota maiora.

Krzymuski h. t. dec.

Tertium rigorosum

die 29 Novembris 1892

~~subiit die 30 Julii 1892~~

ex ~~scientiis politicis, ex iure publico universali et austriaco, nec non~~ ex iure germanico romano et canonico

et sequentia retulit vota:

correxi sufficienter Zell

~~insufficienter~~ Zell.

sufficienter Karpowicz

insufficienter Dargun

sufficienter Milewski

~~Reprobatur per vota maiora in tres menses~~

~~Dargun h. t. Decanus~~

Adprobatur per vota maiora

Dargun h. t. Decanus

Adnotationes

Die 1 decembris 1892

Doctor iuris renuntiatus est

Dargun h. t. Decanus

Nrus 457

Juris candidatus

Dominus

Bernardus Baruch Gross

oriundus

Cracovia in Galicia

qui teste absolutorio de dato

Cracoviae die 4 Novembris 1891, N. 37

studia juridico-politica

in c. r. Universitate Cracoviensi ab initio sem. hib. anni schol. 1887/8 usque ad finem sem. aestivi anni scholast. 1890/91

rite absolvit, ad consequendum gradum doctoris in jure

Primum rigorosum

subiit die 23 Januarii 1892

ex iure et processu civili austr., ex iure et processu poenali austr., nec non ex iure mercantili et cambiali

et sequentia retulit vota:

insufficienter Zell.

sufficienter Kasparek

sufficienter Dargun

sufficienter Krzymuski

Conclusum

Adprobatur per vota maiora

Krzymuski h. t. dec.

Secundum rigorosum

subiit die 18 Julii 1892

ex scientiis politicis, ex iure publico universali et austriaco, nec non ex iure gentium

et sequentia retulit vota:

sufficienter Kasparek

sufficienter Kleczyński

sufficienter Lecz

sufficienter Krzymuski

Conclusum.

Adprobatur per vota unanimia.

Krzymuski h. t. dec.

Tertium rigorosum

subiit die 27 Aprilis 1893

ex iure romano, canonico et germanico

et sequentia retulit vota:

sufficienter Kasparek

sufficienter Ulanowski.

sufficienter Krzymuski

Conclusum

Adprobatur per vota unanimia.

Krzymuski h. t. prodec.

Adnotationes

[28. IV 1893] dr prav.

Nrus 458

Juris candidatus

Dominus

Casimirus Stanislaus

Federowicz

oriundus

Cracovia

qui teste absolutorio de dato

Cracoviae die 8 Januarii 1892, N. 54

studia juridico-politica

in c. r. Universitate Cracoviensi ab initio sem. hib. anni schol. 1887/8 usque ad finem sem. aest. anni schol. 1890/91

rite absolvit, ad consequendum gradum doctoris in jure

Primum rigorosum

subiit die 29 Januarii 1892

ex scientiis politicis, ex iure publico universali et austriaco, nec non ex iure gentium

et sequentia retulit vota:

sufficienter Karpavet

sufficienter Klenyński

sufficienter Milewski

sufficienter Krzymuski

Conclusum

Adprobatur per vota unanimia

Krzymuski
h. t. dec.

Secundum rigorosum

subiit die 30 Julii 1892

ex iure romano, canonico et germanico

et sequentia retulit vota:

sufficienter Lee

insufficienter Langer

sufficienter Ulanowski

sufficienter Krzymuski

Conclusum

Adprobatur per vota maiora.

Krzymuski
h. t. dec.

Tertium rigorosum

subiit die 28 Julii 1894

ex iure et processu civili austr. ex iure et processu poenali austr. necnon ex iure mercantili et cambiali

et sequentia retulit vota

sufficienter Krzymuski

sufficienter Rosenbuch

insufficienter Górski

sufficienter Sterzy

sufficienter Ulanowski

Conclusum:

Adprobatur per vota maiore

Ulanowski
h. t. decanus

Adnotationes

30. VII. 1894

Nrus 459

Juris candidatus

Dominus

Joannes Nowicki

oriundus

Varsovia

qui teste absolutorio de dato Cracoviae die 7 Novembris 1891, l. 39

studia juridico-politica in c. r. Universitate Vindobonensi et Cracoviensi ab initio sem. hib. anni schol. 188 7/8 usque ad finem sem. aest. anni schol. 1890/91.

rite absolvit, ad consequendum gradum doctoris in jure

Primum rigorosum

subiit die 29 Januarii 1892

ex iure et processu civili austr., ex iure et processu poenali austr., nec non ex iure mercantili et cambiali

et sequentia retulit vota :

sufficienter Zoe

sufficienter Roscubeat

sufficienter Gorski

sufficienter Krzymuski

Conclusum.

Adprobatur per vota unanimia.

Krzymuski h. t. dec.

Secundum rigorosum

subiit die 12 Julii 1892

ex iure romano, canonico et germanico

et sequentia retulit vota :

sufficienter Zoe

sufficienter Dangun

sufficienter Ulanowski

sufficienter Krzymuski

Conclusum.

Adprobatur per vota unanimia.

Krzymuski h. t. dec.

Tertium rigorosum

subiit die 15 Novembris 1892

ex scientiis politicis, ex iure publico universali et austriaco nec non ex iure gentium

et sequentia retulit vota

sufficienter Karpowski

sufficienter Milewski

sufficienter Dangun

sufficienter Ulanowski

Conclusum

Approbatur per vota unanimia

Dangun h. t. Decanus

Adnotationes

Die 20 Novembris 1892 doctor iuris renuntiatus est

Krzymuski promotor

Nrus 460

Juris candidatus

Dominus

Antonius Josephus Meyer

oriundus

Husiatyn in Galicia

qui teste absolutorio de dato Cracoviae die 4 Novembris 1891, N. 35

studia juridico-politica in c.r. Universitate Cracoviensi ab initio semestris hiberni anni schol. 1887/8 usque ad finem semestris aestivi anni schol. 1890/91

rite absolvit, ad consequendum gradum doctoris in jure

Primum rigorosum

subiit die 1 Februarii 1892

ex iure et processu civili austr., ex iure et processu poenali austr., nec non ex iure mercantili et cambiali

et sequentia retulit vota:

sufficienter Zoll

sufficienter Rosenblatt

insufficienter Gorski

sufficienter Wisniewski

Conclusum.

Approbatur per vota maiora

Wisniewski
h.t. Dec.

Secundum rigorosum

subiit die 27 octobris 1893

ex scientiis politicis, et jure publico universali et austriaco nec non et jure gentium

et sequentia retulit vota

sufficienter Kasparek

sufficienter Klemensiewicz

sufficienter Wisniewski

sufficienter Wisniewski

sufficienter Ulanowski

Conclusum:

Approbatur per vota unanimia.

Ulanowski
h.t. decanus

Tertium rigorosum

subiit die 23a Martii 1897

ex iure romano, canonico et germanico

et sequentia retulit vota:

sufficienter Zoll

sufficienter Kasparek

sufficienter Ulanowski

Conclusum: Approbatur per vota unanimia

Zoll
h.t. Decan

Adnotationes

Die 24a Martii doctor iuris renuntiatus est Zoll
h.t. Dec.

Nrus 461

Juris candidatus

Dominus

Wolf Kahane

oriundus

Rzeszów in Galicia

qui teste absolutorio de dato

Cracoviae die 23 Septembris 1891, N. 9

studia juridico-politica

in c. r. Universitate Cracoviensi et Leopoliensi ab initio sem. hib. anni schol. 1886/7 usque ad finem sem. aest. anni schol. 1890/91

rite absolvit, ad consequendum gradum doctoris in jure

Primum rigorosum

subiit die 12 Februarii 1892

ex iure et processu civili austr., ex iure et processu poenali austr., nec non ex iure mercantili et gentium

et sequentia retulit vota:

sufficienter Zoll

sufficienter Rosenbeuto

sufficienter Gorski

sufficienter Krzymacki

Conclusum.

Adprobatur per vota unanimia.

Krzymacki h. t. dec.

Secundum rigorosum

subiit die 10 Julii 1894

ex scientiis politicis, et iure publico universali et austriaco nec non et iure gentium

et sequentia retulit vota:

sufficienter Kasparek

valde bene Klemensiewicz

sufficienter Zoll

sufficienter Ulanowski

Conclusum:

Adprobatur per vota unanimia.

Ulanowski h. t. decanus.

Tertium rigorosum

subiit die 4/VII 1895

ex iure romano, canonico, et germanico

et sequentia retulit vota

sufficienter Zoll

sufficienter Kasparek

insufficienter Ulanowski

sufficienter Krzymacki

Conclusum: Adprobatur per vota maiora

Ulanowski h. t. prodecanus.

Adnotationes

Nrus 462

Juris candidatus

Dominus

Stanislaus

Obrzud

oriundus

Neo Sandecia in Galicia

qui teste absolutorio de dato

Cracoviae die 23 Martii 1891, N. 125

studia juridico-politica

in c. r. Universitate Cracoviensi ab initio sem. hib. anni schol. 188 6/7 usque ad finem sem. aest. an. schol. 18 89/90

rite absolvit, ad consequendum gradum doctoris in jure

Primum rigorosum

subiit die 18 Februarii 1892

ex iure et processu civili austr., ex iure et processu poenali austr., nec non ex iure mercantili et cambiali

et sequentia retulit vota:

sufficienter [signature]

sufficienter Rossubert

insufficienter [signature]

sufficienter Krzymucki

Conclusum.

Adprobatur per vota majora

Krzymucki h. t. dec.

Secundum rigorosum

subiit die 5 Julii 1892

ex scientiis politicis, ex iure publico austriaco et universali, nec non ex iure gentium

et sequentia retulit vota:

sufficienter Kasparek

insufficienter Klemyński

sufficienter [signature]

sufficienter Krzymucki

Conclusum.

Adprobatur per vota majora.

Krzymucki h. t. dec.

Tertium rigorosum

subiit die

ex

et sequentia retulit vota

Adnotationes

Nrus 463

Juris candidatus

Dominus

Stanislaus Antonius Skapski

oriundus

Środopolce in Galicia

qui teste absolutorio de dato Cracoviae, die 23 Septembris 1891, N. 15

studia juridico-politica

in c. r. universitate Cracoviensi ab initio sem. hib. anni schol. 1887/8 usque ad finem sem. aest. anni schol. 1890/91

rite absolvit, ad consequendum gradum doctoris in jure

Primum rigorosum

subiit die 24 Februarii 1892

ex iure et processu civili austr., ex iure et processu poenali austr., nec non ex iure mercantili et cambiali

et sequentia retulit vota:

insufficienter Madeyski

insufficienter Rosenblatt

sufficienter Gorski

insufficienter Krzymuski

Conclusum

Reprobatur per vota maiora in tres menses.

Krzymuski h. t. dec.

Iterata vice subiit die 29 Octobris 1892 et sequentia retulit vota:

sufficienter loco Madeyski Zoll

insufficienter Krzymuski

insufficienter Gorski

sufficienter Fierz

sufficienter Dargun

Conclusum

Approbatur per vota stricte maiora

Dargun h. t. Decanus

Secundum rigorosum

subiit die 11 Januar. 1901

ex scientiis politicis iure publ. univ. et austr. nec non ex iure Glaubens

et sequentia retulit vota

sufficienter Kaczorowski

sufficienter Milewski

sufficienter Zoll

Conclusum

Adprobatur per vota unanimia

Milewski

Tertium rigorosum

subiit die 17a Januarii 1902

ex iure romano, canonico et germanico

et sequentia retulit vota:

sufficienter Zoll

insufficienter Ulanowski

sufficienter Estreicher

Conclusum

Adprobatur per vota maiora

Zoll h. t. dec.

Adnotationes

Die 17a Januarii 1903 doctor iuris renuntiatus est.

Zoll h. t. dec.

Nrus 464

Juris candidatus

Dominus

Abrahamus Kohane

oriundus

Tarnovia in Galicia

qui teste absolutorio de dato

Cracoviae die 30 Novembris 1891, N. 51

studia juridico-politica

in c. r. Universitate Cracoviensi ab initio semestris hib. anni schol. 1887/8 usque ad finem semestris aestivi anni schol. 1890/91

rite absolvit, ad consequendum gradum doctoris in jure

Primum rigorosum

subiit die 26 Februarii 1892

ex iure et processu civili austr., ex iure et processu poenali austr., nec non ex iure mercantili et cambiali

et sequentia retulit vota:

sufficienter Zuc

sufficienter Rosenblatt

sufficienter Madeyski

sufficienter Krzymuski

Conclusum.

Adprobatur per vota unanimia

Krzymuski
h. t. dec.

Secundum rigorosum

subiit die 10 aprilis 1893

ex scientiis politicis, iure publico universali et austr. nec non ex iure gentium

et sequentia retulit vota

sufficienter Karpowski

sufficienter Kleczyński

sufficienter Zuc

sufficienter Dargun

Conclusum:
Approbatur per vota unanimia

Dargun
h. t. Dec.

Tertium rigorosum

subiit die 16 Decembris 1893

ex iure romano, canonico et germanico

et sequentia retulit vota

sufficienter Zuc

sufficienter Karpowski

sufficienter Ulanowski

sufficienter Krzymuski

Conclusum:
Adprobatur per vota unanimia.

Ulanowski
h. t. Decanus

Adnotationes

Die 16 Decembris 1893
doctor iuris renuntiatus est.

Ulanowski
h. t. decanus.

Nrus 465

Juris candidatus

Dominus

Ladislaus
Gregorius
Maślakiewicz

oriundus

Basilea in Helvetia

qui teste absolutorio de dato Cracoviae die 23 Septembris 1891, N. 3 studia juridico-politica in c. r. Universitate Cracoviensi ab initio sem. hib. anni schol. 188 9/2 usque ad finem sem. aest. an. schol. 18 90/91 rite absolvit, ad consequendum gradum doctoris in jure

Primum rigorosum

subiit die 14 Martii 1892
ex iure et processu civili austr., ex iure et processu penali austr., nec non et iure mercantili et cambiali
et sequentia retulit vota:

sufficienter Karpeles
sufficienter Bargen
insufficienter Rosenblatt
sufficienter Wrzymuski
Conclusum.
Approbatur per vota maiora
Wrzymuski
h. t. Dec.

Secundum rigorosum

subiit die 16 Novembris 1893
ex scientiis politicis, ex iure publico universali et austriaco nec non ex iure gentium
et sequentia retulit vota

sufficienter Karpeles
insufficienter Miterwski.
sufficienter Leo
sufficienter Bargen
sufficienter Ulanowski

Conclusum
Approbatur per vota maiora

Bargen
h. t. Decanus

Tertium rigorosum

subiit die 31 Maii 1893
ex iure romano, canonico et germanico
et sequentia retulit vota:

sufficienter Leo
sufficienter Karpeles
insufficienter Ulanowski.
insufficienter Wrzymuski
Conclusum:
Reprobatur in tres menses.
Wrzymuski
h. t. Dec.

Iterata vice subiit die 10 octobris 1893 et sequentia retulit vota:

sufficienter Leo
sufficienter Karpeles
sufficienter Ulanowski.
sufficienter Wrzymuski
Conclusum: Approbatur per vota unanimia.
Ulanowski
h. t. decanus

Adnotationes

Die 12 octobris 1893 doctor iuris renunciatus est.
Ulanowski
decanus.

Nrus 466

Juris candidatus

Dominus

Stephanus Januarius Dziewiński

oriundus

Cracovia

qui teste absolutorio de dato

Cracoviae die 10 Aprilis 1891, N. 155

studia juridico-politica

in c. r. Universitate Cracoviensi ab initio semestris hib. anni scholast. 188 6/7 usque ad finem sem. aestivi anni schol. 18 89/90

rite absolvit, ad consequendum gradum doctoris in jure

Primum rigorosum

subiit die 22 Martii 1892

ex iure et processu civili austr., et iure et processu poenali austr., nec non ex iure mercantili et cambiali

et sequentia retulit vota :

sufficienter Kasperek

insufficienter Madeyski

insufficienter Gorski

insufficienter Krzymucki

Conclusum

Reprobatur per vota maiora in tres menses.

= Krzymucki h. t. dec.

Iterata vice subiit die 18 martii 1893 et sequentia retulit vota

insufficienter Krzymucki

insufficienter Rossubecki

sufficienter Gorski

sufficienter Fiorz

sufficienter Dargun

Conclusum

Approbatur per vota stricte maiora

Dargun h. t. Decanus

Secundum rigorosum

subiit die

ex

et sequentia retulit vota

Tertium rigorosum

subiit die

ex

et sequentia retulit vota

Adnotationes

Nrus 467

Juris candidatus

Dominus

Romanus Franciscus Sichrawa

oriundus

~~Cracoviae die 18 Januarii 1892 N. 57~~

Myślenice in Galicia

qui teste absolutorio de dato

Cracoviae die 18 Januarii 1892, N. 57

studia juridico-politica

in c. r. Universitate Cracoviensi ab initio sem. hib. anni schol. 1887/8 usque ad finem sem. aest. anni scholast. 1890/91

rite absolvit, ad consequendum gradum doctoris in jure

Primum rigorosum

subiit die 26 Martii 1892

ex iure et processu civili austr., ex iure et processu poenali austr., nec non ex iure mercantili et cambiali

et sequentia retulit vota:

sufficienter Karparek

sufficienter Rosenblatt

sufficienter Górski

sufficienter Krzymecki

Conclusum.

Adprobatur per unanimia vota.

Krzymecki h. t. dec.

Secundum rigorosum

subiit die 28 m. Novemb. 1894.

ex iure romano, canonico et germanico

et sequentia retulit vota:

sufficienter Zoe

sufficienter Karparek

sufficienter Ulanowski

sufficienter Krzymecki

sufficienter [illegible]

Conclusum: Adprobatur per vota unanimia.

[illegible] h. t. decanus.

Tertium rigorosum

subiit die 1. m. Iunii 1895

ex scientiis politicis, ex iure publico universali et austriaco nec non ex iure gentium

et sequentia retulit vota:

sufficienter Karparek

valde bene Lez

sufficienter [illegible]

Adprobatur per unanimia vota [illegible]

Adnotationes

Dr. prav

22 VI 1895

Nrus 468

Juris candidatus

Dominus

Jacobus
Hirsch
Mohr

oriundus

Rzeszow in Galicia

qui teste absolutorio de dato

Cracoviae die 22 Februarii 1892, N. 60

studia juridico-politica

in c. r. Universitate Cracoviensi et Vindobonensi ab initio semestris hib. anni schol. 188⁸/₇ usque ad finem sem. aest. anni schol. 18⁸⁹/₉₀

rite absolvit, ad consequendum gradum doctoris in jure

Primum rigorosum

subiit die 28 Martii 1892

ex iure et processu civili austr., ex iure et processu penali austr., nec non et iure mercantili et cambiali

et sequentia retulit vota:

sufficienter
Madeyski

insufficienter
Rosenblatt

sufficienter Jonas

insufficienter
Wizmucky

Conclusum
Reprobatur in tres menses

Wizmucky
h. t. Dec.

Secundum rigorosum

subiit die

ex

et sequentia retulit vota

Tertium rigorosum

subiit die

ex

et sequentia retulit vota

Adnotationes

Nrus 469

Juris candidatus

Dominus

Hermanus

Leichter

oriundus

Mistrin in Moravia

qui teste absolutorio de dato

Vindobona die 14 Maii 1884, N. 672

studia juridico-politica

in c. r. Universitate Vindobonensi ab initio semestris hib. anni schol. 18 79/80 usque ad finem semestris aestivi 188 2/3

rite absolvit, ad consequendum gradum doctoris in jure

Primum rigorosum

subiit die 4 Aprilis 1892

ex scientiis politicis, ex iure publico universali et austriaco, nec non ex iure gentium

et sequentia retulit vota:

insufficienter Kasparek

sufficienter Kleczyński

sufficienter Leg

sufficienter Krzymuski

Conclusum

Adprobatur per vota maiora.

Krzymuski
h. t. dec.

Secundum rigorosum

subiit die 27 Junii 1893

ex iure romano, canonico et germanico

et sequentia retulit vota:

sufficienter Kasparek

sufficienter Ulanowski

sufficienter Chodeyski

sufficienter Krzymuski

Conclusum.

Adprobatur per vota unanimia.

Krzymuski
h. t. dec.

Tertium rigorosum

subiit die 19 Aprilis 1894

ex iure et processu civili austriaco, ex iure et processu poenali austr. necnon ex iure mercantili et cambiali;

et sequentia retulit vota:

sufficienter Krzymuski

sufficienter Rosenblatt

sufficienter Górski

sufficienter [illegible]

Conclusum:

Adprobatur per vota unanimia:

Ulanowski
h. t. decanus

Adnotationes

dr prav
23. IV. 1894

Nrus 470

Juris candidatus

Dominus

Josephus Alexander Wielochowski

oriundus

Nowy-Sącz in Galicia

qui teste absolutorio de dato Cracoviae die 10 Martii 1892, N. 64

studia juridico-politica in c. r. Universitate Cracoviensi et Vindobonensi ab initio sem. hib. anni schol. 188 6/7 usque ad finem sem. aest. 188 6/7 deinde ab initio sem. aest. 1887/8 usque ad finem sem. hib. 1888/9, denique ab initio sem. hib. 1889/90 usque ad finem sem. aest. 1890/91

rite absolvit, ad consequendum gradum doctoris in jure

Primum rigorosum

subiit die 6 Aprilis 1892

ex iure civili et processu civili austr., ex iure et processu poenali austriaco, nec non ex iure mercantili et cambiali

et sequentia retulit vota:

valde bene
Dargun

sufficienter
Rosenblatt

valde bene
Horst

valde bene
Krzymecki

Conclusum.

Adprobatur per vota unanimia, cum calculo „valde bene" per vota maiora.

Krzymecki
h. t. dec.

Secundum rigorosum

subiit die 9 Julii 1892

ex scientiis politicis, ex iure publico universali et austriaco, nec non ex iure gentium

et sequentia retulit vota:

sufficienter
Kasparek

valde bene
Dargun

sufficienter
Klemensiewicz

sufficienter
Ulanowski

sufficienter
Krzymecki

Conclusum.

Adprobatur per vota unanimia.

Krzymecki
h. t. dec.

Tertium rigorosum

subiit die 2 Decembris 1893

ex iure romano, canonico necnon germanico

et sequentia retulit vota

sufficienter
Zoll

sufficienter
Kasparek

sufficienter
Krzymecki

sufficienter
Ulanowski

Conclusum:

Adprobatur per vota unanimia.

Ulanowski
h. t. decanus

Adnotationes

Die 2 Decembris 1893 doctor iuris renuntiatus est

Krzymecki
h. t. prodec.

Nrus 471

Juris candidatus

Dominus

Bolesłaus Joannes Rausch

oriundus

Cracovia

qui teste absolutorio de dato Cracoviae 28 Martii 1892 Nr 67

studia juridico-politica in inc. Universitate Cracoviensi ab initio I Semestri anni 1886/7 usque ad finem II Semestri Anni 1890/1

rite absolvit, ad consequendum gradum doctoris in jure

Primum rigorosum

subiit die 7 Aprilis 1892

ex iure civili et processu civili austr, et iure et processu poenali austr, nec non ex iure mercantili et cambiali

et sequentia retulit vota

sufficienter Dargun

insufficienter Rosenblatt

insufficienter Gorski

insufficienter Krzymuski

Conclusum

Reprobatur in tres menses

Krzymuski h. t. dec.

Iterata vice

subiit die 20 Maii 1893 ex iure et processu civili austr., ex iure et processu poenali austr., nec non ex iure mercantili et cambiali, et sequentia retulit vota:

sufficienter Madeyski

sufficienter Rosenblatt

sufficienter Gorski

sufficienter Krzymuski

Conclusum

Approbatur per vota unanimia.

Krzymuski h. t. prod.

Secundum rigorosum

subiit die

ex

et sequentia retulit vota

Tertium rigorosum

subiit die

ex

et sequentia retulit vota

Adnotationes

Nrus 472

Juris candidatus

Dominus

Jekilus (Jacobus) Pariser

oriundus

Tarnovia in Galicia

qui teste absolutorio de dato Cracoviae die 31 Julii 1891, N. 176

studia juridico-politica

in c. r. Universitate Cracoviensi ab initio sem. hib. anni schol. 188 6/7 usque ad finem sem. aest. an. schol. 1890/91

rite absolvit, ad consequendum gradum doctoris in jure

Primum rigorosum

subiit die 26 Aprilis 1892

ex iure et processu civili austr., ex iure et processu poenali austr., nec non ex iure mercantili et cambiali

et sequentia retulit vota:

sufficienter Zacz

sufficienter Dargun

sufficienter Gorski

sufficienter Krzymuski

Conclusum.

Adprobatur per vota unanimia.

Krzymuski h. t. dec.

Secundum rigorosum

subiit die 2 decembris 1892

ex scientiis politicis, ex iure publico universali et austriaco, nec non ex iure gentium

et sequentia retulit vota

insufficienter Kasparek

sufficienter Milewski

sufficienter Dargun

sufficienter Madeyski

Approbatur per vota maiora

Dargun h. t. Decanus

Tertium rigorosum

subiit die 27 Julii 1893

ex iure ~~et pro~~ romano, canonico et germanico

et sequentia retulit vota:

sufficienter Zacz

sufficienter Kasparek

sufficienter Ulanowski

sufficienter Kleczyński

sufficienter Krzymuski

Conclusum.

Adprobatur per vota unanimia.

Krzymuski h. t. dec.

Adnotationes

Die 28 Julii 1893 doctor iuris renuntiatus est

Krzymuski h. t. dec.

Nrus 473

Juris candidatus

Dominus

Sigismundus Vincentius Rudolphus

Bittner

oriundus

Cracovia

qui teste absolutorio de dato Cracoviae die 16 Novembris 1891, N. 45

studia juridico-politica in c. r. Universitate Cracoviensi ab initio sem. hib. anni schol. 1887/8 usque ad finem sem. aest. anni schol. 1890/91

rite absolvit, ad consequendum gradum doctoris in jure

Primum rigorosum

subiit die 29 Aprilis 1892

ex iure et processu civili austr., ex iure et processu poenali austr., nec non ex iure mercantili et cambiali

et sequentia retulit vota:

sufficienter Zoll

sufficienter Rosenblatt

sufficienter Gorski

sufficienter Krzymuski

Conclusum.

Adprobatur per vota unanimia.

Krzymuski h. t. dec.

Secundum rigorosum

subiit die 28 Julii 1892

ex scientiis politicis, et iure publico universali et austriaco, nec non et iure gentium

et sequentia retulit vota:

sufficienter Kasparek

sufficienter Kleczyński

valde bene Leg

sufficienter Krzymuski

Conclusum.

Adprobatur per vota unanimia.

Krzymuski h. t. dec.

Tertium rigorosum

subiit die 23 martii 1893

ex iure romano, germanico et canonico

et sequentia retulit vota:

sufficienter Zoll

sufficienter Danysz

sufficienter Ulanowski

sufficienter Kleczyński

Conclusum

Adprobatur per vota unanimia

Danysz h. t. Decanus

Adnotationes

Die 17 Aprilis 1894 doctor iuris renuntiatus est

Krzymuski h. t. prodec.

Nrus 474

Juris candidatus

Dominus

Adolphus (Aszer) Fink

oriundus

Tarnovia in Galicia

qui teste absolutorio de dato Cracoviae die 16 Januarii 1892, N. 55

studia juridico-politica in c. r. Universitate Cracoviensi ab initio semestris hib. anni schol. 1887/8 usque ad finem semestr. aest. anni schol. 1890/91

rite absolvit, ad consequendum gradum doctoris in jure

Primum rigorosum

subiit die 29 Aprilis 1892

ex iure et processu civili austr., ex iure et processu poenali austr., nec non ex iure mercantili et cambiali

et sequentia retulit vota:

sufficienter Zou

insufficienter Rosenblatt

sufficienter Gorski

sufficienter Krzymuski

Conclusum

Adprobatur per vota maiora.

Krzymuski h. t. dec.

Secundum rigorosum

subiit die 28 februarii 1893

ex scientiis politicis, iure publico universali et austriaco necnon ex iure gentium

et sequentia retulit vota

sufficienter Karpowicz

sufficienter Klemensiewicz

sufficienter Milewski

sufficienter Dargun

Conclusum

Approbatur per vota unanimia

Dargun

H. t. Decanus

Tertium rigorosum

subiit die 7 Julii 1893

ex iure romano, canonico et germanico

et sequentia retulit vota:

sufficienter Karpowicz

sufficienter Ulanowski

sufficienter Krzymuski

Conclusum.

Adprobatur per vota unanimia.

Krzymuski h. t. dec.

Adnotationes

Die 11 Julii 1893 doctor iuris renuntiatus est

Krzymuski h. t. dec.

Nrus 475

Juris candidatus

Dominus

Baruch Marcus Zangen

oriundus

Jarosław in Galicia

qui teste absolutorio de dato Cracoviae die 25. Octobris 1891, N. 30

studia juridico-politica

in c. r. Universitate Cracoviensi ab initio semestris hib. anni schol. 188 6/7 usque ad finem sem. aest. anni scholast. 18 90/91

rite absolvit, ad consequendum gradum doctoris in jure

Primum rigorosum

subiit die 3 Maii 1892

ex iure et processu civili austr., ex iure et processu poenali austr., nec non ex iure mercantili et cambiali

et sequentia retulit vota:

insufficienter Zoll

sufficienter Rosenblatt

sufficienter Gorski

sufficienter Krzymuski

Conclusum.

Adprobatur per vota maiora.

Krzymuski h. t. Dec.

Secundum rigorosum

subiit die 28 Februarii 1896

ex scientiis politicis, ex iure publico universali et austriaco, nec non ex iure gentium

et sequentia retulit vota:

sufficienter Karpacz

sufficienter Klemensiewicz

sufficienter Zoll

sufficienter Ulanowski

Conclusum:

Adprobatur per vota unanimia.

Ulanowski h. t. prodecanus

Tertium rigorosum

subiit die 17 Octobris 1896

ex iure romano, canonico et germanico

et sequentia retulit vota:

sufficienter Zoll

sufficienter Karpacz

insufficienter Ulanowski.

Conclusum

Adprobatur per vota maiora

Zoll h. t. Decanus

Adnotationes

Die 20 Octobris 1896 doctor iuris renuntiatus est

Zoll h. t. Decanus

Nrus 476

Juris candidatus

Dominus

Josephus Romanus Karpiński

oriundus

Andrychów in Galicia

qui teste absolutorio de dato

Cracoviae die 3 Maii 1892, N. 76

studia juridico-politica

in c. r. Universitate Cracoviensi, Gracensi et Vindobonensi ab initio semestris hib. anni scholast. 1887/8 usque ad finem semestris aest. anni schol. 1890/91

rite absolvit, ad consequendum gradum doctoris in jure

Primum rigorosum	Secundum rigorosum	Tertium rigorosum	Adnotationes
subiit die 13 Maii 1892	subiit die	subiit die	
ex iure et processu civili austr., ex iure et processu poenali austr., nec non ex iure mercantili et cambiali	ex	ex	
et sequentia retulit vota	et sequentia retulit vota	et sequentia retulit vota	
insufficienter Madeyski			
insufficienter Rosenblatt			
insufficienter Górski			
insufficienter Krzymuski			
Conclusum.			
Reprobatur per unanimia in tres menses.			
Krzymuski h. t. dec.			

Nrus 477

Juris candidatus

Dominus

Joannes Josephus Grzegorczyk

oriundus

Cracovia

qui teste absolutorio de dato

Cracoviae die 1 Martii 1892, N. 62 [1])

studia juridico-politica

in c. r. Universitate Cracoviensi et Vindobonensi ab initio sem. hib. anni schol. 1887/8 usque ad finem sem. aest. anni schol. 1890/91.

rite absolvit, ad consequendum gradum doctoris in jure

[1]) (vigore consensus excelsi c. r. Ministerii de dato 26 Octobris 1891, N. 22489)

Primum rigorosum	Secundum rigorosum	Tertium rigorosum	Adnotationes
subiit die 16 Maii 1892	subiit die	subiit die	
ex iure et processu civili austr., ex iure et processu poenali austr., nec non ex iure mercantili et cambiali	ex	ex	
et sequentia retulit vota	et sequentia retulit vota	et sequentia retulit vota	
sufficienter Zau			
sufficienter Rosenbert			
insufficienter Gorn			
Sufficienter Krzymucki			
Conclusum.			
Adprobatur per vota maiora. Krzymucki h. t. dec.			

Nrus 478

Juris candidatus

Dominus

Romanus Victor Martinus Stiasny

oriundus

Cracovia

qui teste absolutorio de dato

Cracoviae, die 5 Maii 1892, N. 77

studia juridico-politica

in c. r. Universitate Cracoviensi ab initio sem. hib. anni schol. 1887/8 usque ad finem sem. aest. anni schol. 1890/91

rite absolvit, ad consequendum gradum doctoris in jure

Primum rigorosum

subiit die 16 Maii 1892

ex iure et processu civili austr., ex iure et processu poenali austr., nec non ex iure mercantili et cambiali

et sequentia retulit vota:

sufficienter Zoll

insufficienter Rosenblatt

insufficienter Górski

insufficienter Krzymuski

Conclusum.

Reprobatur in tres menses.

Krzymuski h. t. dec.

Secundum rigorosum

subiit die

ex

et sequentia retulit vota

Tertium rigorosum

subiit die

ex

et sequentia retulit vota

Adnotationes

Nrus 479

Juris candidatus

Dominus

Hermann Maximilianus

oriundus

Teltsch in Moravia

qui teste absolutorio de dato

Vindobona die 19 Septembris 1891, N. 2212

studia juridico-politica

in c. r. Universitate Vindobonensi ab initio sem. hib. anni schol. 188 7/8 usque ad finem sem. aest. anni schol. 18 90/91

rite absolvit, ad consequendum gradum doctoris in jure

Primum rigorosum

subiit die 28 Maii 1892

ex iure et processu civili austr., ex iure et processu poenali austr., nec non ex iure mercantili et cambiali

et sequentia retulit vota:

sufficienter Zdu

sufficienter Rosenblatt

insufficienter Górski

sufficienter Krzymuski

Conclusum.

Adprobatur per vota maiora.

Krzymuski h. t. dec.

Secundum rigorosum

subiit die 13 decembris 1892

ex scientiis ex iure publico universali et austriaco nec non ex iure gentium

et sequentia retulit vota

sufficienter Kasparek

sufficienter Milewski.

sufficienter Dargun

sufficienter Krzymuski

Adprobatur per vota unanimia

Dargun h. t. Decanus

Tertium rigorosum

subiit die 3 februarii 1893

ex iure romano, germanico et canonico

et sequentia retulit vota:

sufficienter Zdu

insufficienter Dargun

insufficienter Ulanowski

sufficienter Krzymuski

Reprobatur in tres menses

Dargun h. t. Decanus

Iterata vice die 9. decembris 1893 sequentia retulit vota:

sufficienter Zdu

sufficienter Kasparek

sufficienter Krzymuski

sufficienter Ulanowski

Conclusum: Adprobatur per vota unanimia

Ulanowski h. t. decanus.

Adnotationes

Die 9 Decembris 1893 doctor iuris renuntiatus est.

Ulanowski h. t. decanus.

Nrus 480

Juris candidatus

Dominus

Franciscus Salesius Szafran

oriundus

Bzianka in Galicia

qui teste absolutorio de dato

Cracoviae die 20 februarii 1892. N. 59

studia juridico-politica

in c. r. Universitate Cracoviensi ab initio sem. hib. anni schol. 188 5/6 usque ad finem sem. aest. anni schol. 188 5/6, deinde ab initio sem. hib. anni schol. 188 7/8 usque ad finem sem. aest. anni schol. 1890/91

rite absolvit, ad consequendum gradum doctoris in jure

Primum rigorosum

subiit die 1 Junii 1892

ex iure et processu civili austr., ex iure et processu poenali austr., nec non ex iure mercantili et cambiali

et sequentia retulit vota :

sufficienter Chodoyski

sufficienter Rosenblatt

sufficienter Gorski

insufficienter Krzymecki

Conclusum.

Adprobatur per vota maiora

Krzymecki h. t. dec.

Secundum rigorosum

subiit die 22 novembris 1892

ex scientiis politicis, ex iure publico universali et austriaco, nec non ex iure gentium

et sequentia retulit vota

sufficienter Kopernicki

insufficienter Milewski

sufficienter Krzymecki

sufficienter Dargun

Conclusum

Adprobatur per vota maiora

Dargun h. t. Decanus

Tertium rigorosum

subiit die

ex

et sequentia retulit vota

Adnotationes

Nrus 481

Juris candidatus

Dominus

Alexander Kulczycki

oriundus

Kołomyja in Galicia

qui teste absolutorio de dato

Czernowitz, die 20 Martii 1882, N. 20

studia juridico-politica

in c. r. Universitate Leopoliensi et Czernoviensi ab initio sem. hib. anni schol. 1878/9 usque ad finem sem. aest. anni schol. 1880/81

rite absolvit, ad consequendum gradum doctoris in jure

Primum rigorosum

subiit die 4 Junii 1892

ex iure romano, canonico et germanico

et sequentia retulit vota:

sufficienter Lea

sufficienter Karparek

sufficienter Dargun

sufficienter Krzymecki

Conclusum:

Adprobatur per unanimia.

Krzymecki h. t. dec.

Secundum rigorosum

subiit die 20 Julii 1892

ex scientiis politicis, ex iure publico universali et austriaco, nec non ex iure gentium

et sequentia retulit vota:

sufficienter Karparek

sufficienter Klemyński

sufficienter Lea

sufficienter Krzymecki

Conclusum:

Adprobatur per vota unanimia

Krzymecki h. t. dec.

Tertium rigorosum

subiit die 27 Maii 1893

ex iure et processu civili austriaco, ex iure et processu poenali austr., nec non ex iure mercantili et cambiali

et sequentia retulit vota:

sufficienter Chadecki

sufficienter Krzymecki

sufficienter Gorn

sufficienter Fierich

Conclusum:

Adprobatur per vota unanimia.

Krzymecki h. t. dec.

Adnotationes

Die 29 Maii 1893 doctor iuris renuntiatus est

Krzymecki h. t. dec.

Nrus 482

Juris candidatus

Dominus

Stanislaus Henricus Pilchowski

oriundus

Stojowice in Galicia

qui teste absolutorio de dato

Cracoviae die 16 Novembris 1891, Nr. 43

studia juridico-politica

in c. r. Universitate Cracoviensi ab initio sem. hib. anni schol. 1887/8 usque ad finem sem. aest. anni schol. 1890/91

rite absolvit, ad consequendum gradum doctoris in jure

Primum rigorosum

subiit die 11 Junii 1892

ex iure et processu civili austr., ex iure et processu poenali austr., nec non ex iure mercantili et cambiali

et sequentia retulit vota:

valde bene Zoll

sufficienter Madeyski

valde bene Karpavek

valde bene Krzymuski

Conclusum.

Adprobatur per unanimia cum calculo „valde bene" per vota maiora.

Krzymuski h. t. dec.

Secundum rigorosum

subiit die 28 februarii 1893

ex scientiis politicis iure publico universali et austriaco nec non ex iure gentium

et sequentia retulit vota

sufficienter Karpavek

sufficienter Kleczyński

valde bene Milewski

sufficienter Conclusum Dargun

Approbatur per vota unanimia

Dargun F. d. Decanus

Tertium rigorosum

subiit die 27 Julii 1893

ex iure romano, canonico et germanico

et sequentia retulit vota:

sufficienter Zoll

sufficienter Karpavek

sufficienter Ulanowski

sufficienter Kleczyński

Conclusum.

Adprobatur per vota unanimia.

Krzymuski h. t. dec.

Adnotationes

Die 28 Julii 1893 doctor iuris renuntiatus est

Krzymuski h. t. dec.

Nrus 483

Juris candidatus

Dominus

Eleazar Kraus

oriundus

Rzeszów in Galicia

qui teste absolutorio de dato

Leopolis d. 31 Julii 1884, N. 142

studia juridico-politica

in c. r. Universitate Leopoliensi ab initio sem. hib. anni schol. 18 80/81 usque ad finem sem. aest. anni schol. 188 3/4

rite absolvit, ad consequendum gradum doctoris in jure

Primum rigorosum

subiit die 17 Julii 1892

ex iure et processu civili austr., ex iure et processu poenali austr., nec non ex iure mercantili et cambiali

et sequentia retulit vota:

sufficienter Zdec

insufficienter Rosenblatt

sufficienter [illegible]

sufficienter Krzymucki

Conclusum.

Adprobatur per vota maiora.

Krzymucki
p. t. dec.

Secundum rigorosum

subiit die 10 Januarii 1894

ex scientiis politicis, ex iure publico universali et austr. necnon ex iure gentium

et sequentia retulit vota

sufficienter Karpaczy

sufficienter Klimpisch

sufficienter Milewski.

sufficienter Krzym[illegible]

sufficienter Ulanowski

Conclusum

Adprobatur per vota unanimia:

Ulanowski
p. t. decanus.

Tertium rigorosum

subiit die 3 Aprilis 1894

ex iure romano, canonico et germano:

et sequentia retulit vota;

sufficienter Zdec

sufficienter Karpaczy

insufficienter Ulanowski.

Conclusum:

Adprobatur per vota maiora:

Ulanowski
p. t. decanus.

Adnotationes

dr praw
3. IV 1894

Nrus 484

Juris candidatus

Dominus

Leo

Antonius

Cholewka

oriundus

Podgórze in Galicia

qui teste absolutorio de dato

Cracoviae die 13 Maii 1890, N. 169

studia juridico-politica

in c.r. Universitate Cracoviensi ab initio sem. hib. anni schol. 188 5/6 usque ad finem sem. aestivi anni schol. 188 8/9

rite absolvit, ad consequendum gradum doctoris in jure

Primum rigorosum

subiit die 23 Junii 1892

ex scientiis politicis, ex iure publico universali et austriaco, nec non ex iure gentium

et sequentia retulit vota:

insufficienter Kasparek

insufficienter Kleczyński

insufficienter Leo

insufficienter Ulanowski

insufficienter Krzymuski

Conclusum.

Reprobatur in tres menses.

Krzymuski
h. t. dec.

Iterata vice subiit die 27 martii 1893

insufficienter Kasparek

insufficienter Kleczyński

insufficienter Leo

insufficienter Zuc

insufficienter Dargun

Conclusum.

Reprobatur in annum

Dargun
h. t. Decanus

Secundum rigorosum

subiit die

ex

et sequentia retulit vota

Tertium rigorosum

subiit die

ex

et sequentia retulit vota

Adnotationes

Nrus 485

Juris candidatus

Dominus

Moises (Mauritius) Hornik

oriundus

Bukaczowce in Galicia

qui teste absolutorio de dato Vindobonae 4 Maii 1888 N. 1241

studia juridico-politica in c. r. Universitate Vindobonensi ab initio sem. hib. 188 3/4 usque ad finem sem. hib. 188 5/6 nec non ab initio sem. aestris hib. anni schol. 188 6/7 usque ad finem sem. hib. 188 7/8

rite absolvit, ad consequendum gradum doctoris in jure

Primum rigorosum

subiit die 2 Julii 1892

ex scientiis politicis, ex iure publico universali et austriaco, nec non ex iure gentium

et sequentia retulit vota:

insufficienter Kasparek

sufficienter Kleczyński

insufficienter Lecz

sufficienter Ulanowski

sufficienter Krzymuski

Conclusum.

Adprobatur per vota stricte maiora.

Krzymuski h. t. dec.

Secundum rigorosum

subiit die 12 Februarii 1894

ex iure romano, canonico et germanico

et sequentia retulit vota:

sufficienter Kasparek

sufficienter Krzymuski

insufficienter Ulanowski

Conclusum:

Adprobatur per vota maiora:

Ulanowski h. t. decanus

[illegible]

[illegible]

Tertium rigorosum

subiit die 29 Aprilis 1896

ex iure et processu civili austr., ex iure et processu poenali austr., nec non ex iure mercantili et cambiali

et sequentia retulit vota:

sufficienter Krzymuski

sufficienter Rosenbeck

sufficienter Górski

sufficienter Fiszer

sufficienter Ulanowski

Conclusum:

Adprobatur per vota unanimia

Ulanowski h. t. prodecanus

Adnotationes

Die 5 Maii 1896

Doctor iuris renuntiatus est

Milewski h. t. Dec.

Nrus 486

Juris candidatus

Dominus

Ludovicus Andreas Janikowski

oriundus

Cracovia

qui teste absolutorio de dato Vindobona die 30 Novembris 1891, N. 2615 studia juridico-politica in c.r. Universitate Cracoviensi, Gracensi et Vindobonensi ab initio semestris hib. 1887/8 usque ad finem sem. aest. 1888/9, et ab initio sem. aest. 1889/90 usque ad finem sem. hib. 1890/91 rite absolvit, ad consequendum gradum doctoris in jure

Primum rigorosum

subiit die 8 Julii 1892

ex Scientiis politicis, ex iure publico universali et austriaco, nec non ex iure gentium

et sequentia retulit vota:

sufficienter Karpath

sufficienter Klemensiewicz

valde bene Leo

valde bene Ulanowski

sufficienter Wężyński

Conclusum.

Approbatur per vota unanimia.

Wężyński
h.t. dec.

Secundum rigorosum

subiit die 17 Martii 94

ex iure romano, canonico et germano

et sequentia retulit vota:

sufficienter Leo

sufficienter Karpath

sufficienter Ulanowski

Conclusum:
Approbatur per vota unanimia.

Ulanowski
h.t. decanus.

Tertium rigorosum

subiit die 18 Decembris 1894

ex iure et processu civili austr. et iure et processu penali austr. nec non ex iure mercantili et cambiali

et sequentia retulit vota:

sufficienter Karpath

sufficienter Wężyński

sufficienter Leo

sufficienter Ulanowski.

Conclusum:
Approbatur per vota unanimia.

Ulanowski
h.t. prodecanus.

Adnotationes

[dr prow 20. XII 1894]

Nrus 487

Juris candidatus

Dominus

Arnoldus Drössler

oriundus

Teschen in Silesia

qui teste absolutorio de dato

Vindobona die 22 Octobris 1890, N. 1491

studia juridico-politica

in c. r. Universitate Cracoviensi et Vindobonensi ab initio semestris hib. anni schol. 1886/7 usque ad finem sem. aestivi anni schol. 1889/90

rite absolvit, ad consequendum gradum doctoris in jure

Primum rigorosum

subiit die 16 Julii 1892

ex iure et processu civili austriaco, ex iure et processu poenali austr., nec non ex iure mercantili et cambiali

et sequentia retulit vota:

sufficienter Lill

sufficienter Rosenblatt

sufficienter Posse

sufficienter Krzymuski

Conclusum.

Adprobatur per vota unanimia.

Krzymuski
h. t. dec.

Secundum rigorosum

subiit die 17 Januarii 1893

ex scientiis politicis, ex iure publico universal. et austr. nec non ex iure gentium

et sequentia retulit vota

sufficienter Kasparek

sufficienter Klempner

sufficienter Milewski

s

sufficienter Dargun

Conclusum

Approbatur per vota unanimia

Dargun
h. t. Decanus

Tertium rigorosum

subiit die 7/III 94

ex iure romano, canonico et germano

et sequentia retulit vota:

sufficienter Lill

sufficienter Kasparek

sufficienter Ulanowski

sufficienter Krzymuski

Conclusum:

Adprobatur per vota unanimia:

Ulanowski
h. t. decanus

Adnotationes

Pronuntiatus est doctor iuris d. 7/Martii 1894

Ulanowski
h. t. decanus

Nrus 488

Juris candidatus

Dominus

Rudolfus Jenkner

oriundus

Nowy-Sącz in Galicia

qui teste absolutorio de dato Vindobonae die 16 Maii 1892, N. 2978

studia juridico-politica

in c. r. Universitate Vindobonensi ab initio sem. hib. anni schol. 188 6/7 usque ad finem sem. aest. 188 8/9 et ab initio sem. aest. 18 90/91 usque ad finem sem. hib. 18 91/92

rite absolvit, ad consequendum gradum doctoris in jure

Primum rigorosum

subiit die 19 Julii 1892

ex iure et processu civili austr., ex iure et processu poenali austr., nec non ex iure mercantili et cambiali

et sequentia retulit vota

sufficienter Zuli

sufficienter Rosenblatt

insufficienter Gorski

sufficienter Krzymuski

Conclusum.

Adprobatur per vota maiora.

Krzymuski h. t. dec.

Secundum rigorosum

subiit die 20 Januarii 1893

ex scientiis politicis, iure publico universali et austr. nec non ex iure gentium

et sequentia retulit vota

sufficienter Karparek

sufficienter Kleczyński

sufficienter Milewski

sufficienter Dargun

Conclusum

Approbatur per vota unanimia

Dargun h. t. Decanus

Tertium rigorosum

subiit die 10 Maii 1893

ex ~~scientiis p~~ jure romano, canonico et germanico

et sequentia retulit vota

sufficienter Zuli

sufficienter Karparek

insufficienter Ulanowski

sufficienter Kleczyński

sufficienter Krzymuski

Conclusum:

Adprobatur per vota maiora.

Krzymuski h. t. prodec.

Adnotationes

die 12 Maii 1893 doctor iuris renuntiatus est

Krzymuski h. t. prodec.

Nrus 489

Juris candidatus

Dominus

Leo Millet

oriundus

Dąbrowa in Galicia

qui teste absolutorio de dato Cracoviae die 4 Novembris 1891, N. 38

studia juridico-politica in c. r. Universitate Cracoviensi ab initio semestris hib. anni schol. 1887/8 usque ad finem sem. aest. anni schol. 1890/91

rite absolvit, ad consequendum gradum doctoris in jure

Primum rigorosum

subiit die 19 Julii 1892

ex iure et processu civili austr., ex iure et processu poenali austr., nec non ex iure mercantili et cambiali

et sequentia retulit vota:

sufficienter Leo

sufficienter Rosenblatt

sufficienter Gorski

sufficienter Krzymuski

Conclusum.

Adprobatur per vota unanimia.

Krzymuski h. t. dec.

Secundum rigorosum

subiit die 27 Novembris 1893

ex scientiis politicis, ex iure publico universali et austriaco necnon ex iure gentium

et sequentia retulit vota:

sufficienter Kasprzak

sufficienter Klemensiewicz

insufficienter Leo

sufficienter Ulanowski

Conclusum:

Adprobatur per vota maiora.

Ulanowski h. t. decanus.

Tertium rigorosum

subiit die 4a Novembris 1895

ex iure romano, canonico et germanico

et sequentia retulit vota:

sufficienter Leo

sufficienter Kasprzak

sufficienter Ulanowski

Conclusum:

Adprobatur per vota unanimia

Ulanowski h. t. prodecanus.

Adnotationes

Dr praeses 5. XI. 1895

Nrus 190

Juris candidatus

Dominus

Alexander Eugenius Josephus Wiśniowski

oriundus

Nowy-Sącz in Galicia

qui teste absolutorio de dato

Cracoviae die 4 Martii 1891. N. 113

studia juridico-politica

in c. r. Universitate Cracoviensi ab initio sem. hib. anni schol. 188 6/7 usque ad finem sem. aest. anni schol. 1889/90

rite absolvit, ad consequendum gradum doctoris in jure

Primum rigorosum

subiit die 19 Julii 1892

ex iure et processu civili austr., ex iure et processu poenali austr., nec non ex iure mercantili et cambiali

et sequentia retulit vota

valde bene
Zoll

valde bene
Rosenblatt

valde bene
Gross

valde bene
Krzymucki

Conclusum.

Adprobatur per vota unanimia cum calculo „valde bene"

Krzymucki
h. t. dec.

Secundum rigorosum

subiit die

ex

et sequentia retulit vota

Tertium rigorosum

subiit die

ex

et sequentia retulit vota

Adnotationes

Nrus 491

Juris candidatus

Dominus

Leopoldus Brem

oriundus

Przemyśl in Galicia

qui teste absolutorio de dato

Cracoviae die 23 Septembris 1891, N. 4

studia juridico-politica

in c. r. Universitate Vindobonensi et Cracoviensi ab initio sem. hib. anni schol. 1885/6 usque ad finem sem. hib. anni schol. 1887/8, deinde ab initio sem. hib. 1888/9 usque ad finem sem. aest. 1890/91

rite absolvit, ad consequendum gradum doctoris in jure

Primum rigorosum

subiit die 20 Julii 1892

ex iure et processu civili austr., ex iure et processu poenali austr., nec non ex iure mercantili et cambiali

et sequentia retulit vota

sufficienter Madeyski

sufficienter Rosenblatt

sufficienter Gorski

sufficienter Krzymuski

Conclusum.

Adprobatur per vota unanimia.

Krzymuski h. t. dec.

Secundum rigorosum

subiit die

ex

et sequentia retulit vota

Tertium rigorosum

subiit die

ex

et sequentia retulit vota

Adnotationes

Nrus 492

Juris candidatus

Dominus

Eugenius Wojnarski

oriundus

Chorążyce in regno Poloniae

qui teste absolutorio de dato

Cracoviae, die 24 Julii 1886, N. 188

studia juridico-politica

in c. r. Universitate Cracoviensi ab initio sem. hib. anni schol. 187²/₃ usque ad finem sem. aest. anni schol. 187⁵/₆

rite absolvit, ad consequendum gradum doctoris in jure

Primum rigorosum

subiit die 21 Julii 1892

ex scientiis politicis, ex iure publico universali et austriaco, nec non ex iure gentium

et sequentia retulit vota:

sufficienter Karpaczek

insufficienter Klungarski

sufficienter Lea

sufficienter Wrzymuski

Conclusum.

Adprobatur per vota maiora.

Wrzymuski
h. t. dec.

Secundum rigorosum

subiit die 24 Julii 1893

ex iure et processu civili austr., et iure et processu poenali austr., nec non et iure mercantili et cambiali

et sequentia retulit vota:

sufficienter Chodecki

insufficienter Form

sufficienter Fierzyn

sufficienter Wrzymuski

Conclusum.

Adprobatur per vota maiora.

Wrzymuski
h. t. dec.

Tertium rigorosum

subiit die 16a novembris 1893

ex iure romano, canonico et germanico

et sequentia retulit vota:

sufficienter Zoll

sufficienter Karpaczek

sufficienter Ulanowski.

Conclusum:

Adprobatur per vota unanimia

Ulanowski.
h. t. tempore.

Adnotationes

[illegible]
17 XI 1893

Nrus 493

Juris candidatus

Dominus

Casimirus Julianus Lenartowicz

oriundus

Tarnovia in Galicia

qui teste absolutorio de dato

Cracoviae die 8 Januarii 1892, N. 55

studia juridico-politica in c. r. Universitate Cracoviensi ab initio semestris hib. anni schol. 1886/7 usque ad finem semestris aestivi anni scholast. 1889/90

rite absolvit, ad consequendum gradum doctoris in jure

Primum rigorosum

subiit die 22 Julii 1892

ex iure et processu civili austr., ex iure et processu poenali austr., nec non ex iure mercantili et cambiali

et sequentia retulit vota

sufficienter Zoll

insufficienter Dargun

sufficienter Rossubeck

sufficienter Krzymuski

Conclusum.

Adprobatur per vota maiora.

Krzymuski
h. t. dec.

Secundum rigorosum

subiit die 17 februarii 1893

ex scientiis politicis, iure publico universali et austriaco, necnon ex iure gentium

et sequentia retulit vota

sufficienter Kasperski

sufficienter Klemensiewicz

sufficienter Mikowski

sufficienter Krzymuski

sufficienter Dargun

Conclusum.

Approbatur per vota unanimia

Dargun
h. t. Decanus

Tertium rigorosum

subiit die 20 Decembris 1893

ex iure romano, canonico et germanico

et sequentia retulit vota

sufficienter Zoll

sufficienter Kasperski

insufficienter Ulanowski

sufficienter Krzymuski

Conclusum:

Adprobatur per vota maiora

Ulanowski
h. t. Decanus

Adnotationes

Nrus 494

Juris candidatus

Dominus

Michaël Antonius Henricus Łuszczkiewicz

oriundus

Cracovia

qui teste absolutorio de dato Cracoviae die 6 Julii 1892, N. 79

studia juridico-politica

in c. r. Universitate Cracoviensi ab initio sem. hib. anni schol. 1884/5 usque ad finem sem. aest. a. sch. 1887/8

rite absolvit, ad consequendum gradum doctoris in jure

Primum rigorosum

subiit die 27 Julii 1892

ex iure et processu civili austr., ex iure et processu poenali austr., nec non ex iure mercantili et cambiali

et sequentia retulit vota:

sufficienter Zoll

sufficienter Rosenbaum

sufficienter Gorski

sufficienter Krzymuski

Conclusum.

Adprobatur per vota unanimia

Krzymuski h. t. dec.

Secundum rigorosum

subiit die 15 Aprilis 1893

ex scientiis politicis, ex iure publico universali et austriaco, nec non ex iure gentium

et sequentia retulit vota:

sufficienter Kasperg

sufficienter Kleczyński

sufficienter Dargun

Conclusum

Approbatur per vota unanimia

Dargun h. t. Dec.

Tertium rigorosum

subiit die 4. Maii 1897

ex iure romano, canonico et germanico

et sequentia retulit vota:

sufficienter Zoll

sufficienter Kasperg

sufficienter Ulanowski

Conclusum: Adprobatur per vota unanimia

Zoll h. t. Dec.

Adnotationes

Nrus 495

Juris candidatus

Dominus

Ludovicus comes Bolesta Koziebrodzki

oriundus

Chlebów in Galicia

qui teste absolutorio de dato

Cracoviae die 12 Martii 1892. N. 66

studia juridico-politica

in c. r. Universitate Cracoviensi ab initio sem. hib. anni schol. 1884/5 usque ad finem sem. aest. anni schol. 1886/7 deinde ab initio sem. hiberni anni schol. 1888/9 usque ad finem sem. aest. 1889/90

rite absolvit, ad consequendum gradum doctoris in jure

Primum rigorosum

subiit die 29 Julii 1892

ex iure et processu civili austr., ex iure et processu poenali austr., nec non ex iure mercantili et cambiali

et sequentia retulit vota:

sufficienter Zoe

insufficienter Rosenbeath

sufficienter Gorn

sufficienter Krzymuski

Conclusum.

Adprobatur per vota maiora.

Krzymuski
h. t. dec.

Secundum rigorosum

subiit die 8 februarii 1893

ex scientiis politicis, iuris publici universali et austriaco nec non ex iure gentium

et sequentia retulit vota:

sufficienter Kasparek

sufficienter Kleczyński

insufficienter Milewski

sufficienter Krzymuski

sufficienter Dargun

Approbatur per vota maiora

Dargun
h. t. Decanus

Tertium rigorosum

subiit die 16 Maii 1893

ex iure romano, canonico et germanico

et sequentia retulit vota:

sufficienter Kasparek

sufficienter Ulanowski

sufficienter Krzymuski

sufficienter Kleczyński

Conclusum.

Adprobatur per vota unanimia.

Krzymuski
h. t. prod.

Adnotationes

Die 18 Maii 1893 doctor iuris renuntiatus est

Krzymuski
h. t. prod.

Nrus 496

Juris candidatus

Dominus

Michaël Navratil

oriundus

qui teste absolutorio de dato

studia juridico-politica

in c. r. Universitate Vindobonensi

rite absolvit, ad consequendum gradum doctoris in jure

subiit in c. r. Universitate Pragensi primum rigorosum die 28 Octobris 1891 ex iure romano, canonico et germanico; secundum rigorosum die 29 Januarii 1892 ex scientiis politicis, ex iure publico universali et austriaco, nec non ex iure gentium; et vigore reser. Min. de dato 25 Julii 1892, N. 16488

~~Primum~~ Tertium rigorosum

subiit die 30 Julii 1892

ex iure et processu civili austr., ex iure et processu poenali austr., nec non ex iure mercantili et cambiali

et sequentia retulit vota:

insufficienter Zoll

insufficienter Kasparek

insufficienter Dargun

insufficienter Krzymuski

Conclusum.

Reprobatur in tres menses.

Krzymuski

h. t. dec.

Iterata vice subiit die 31 Octobris 1892 et sequentia retulit vota:

sufficienter Dargun

sufficienter Krzymuski

insufficienter Gorman

insufficienter Ferry

sufficienter Mamenski.

Conclusum

Approbatur per vota stricte maiora

Dargun

h. t. Decanus

Secundum rigorosum

subiit die

ex

et sequentia retulit vota

Dr iuris renuntiatus est die 2/XI 1892

Tertium rigorosum

subiit die

ex

et sequentia retulit vota

Adnotationes

Nrus 497

Juris candidatus

Dominus

Sigismundus Kostkiewicz

oriundus

Babice in Magno Ducatu Cracoviensi

qui teste absolutorio de dato

studia juridico-politica

in c. r. Universitate Cracoviensi ab initio sem. hib. anni schol. 1884/5 usque ad finem sem. aut. anni schol. 1887/8

rite absolvit, ad consequendum gradum doctoris in jure

Primum rigorosum

subiit die 30 Julii 1892

ex scientiis politicis, ex iure publico universali et austriaco, nec non ex iure gentium

et sequentia retulit vota

sufficienter Kasparek

sufficienter Klemensiewicz

insufficienter Lej

sufficienter Krzymuski

Conclusum.

Adprobatur per vota maiora.

Krzymuski h. t. dec.

Secundum rigorosum

subiit die 28 Decembris 1892

ex iure romano, canonico et germanico

et sequentia retulit vota

sufficienter Lou

sufficienter Dargun

insufficienter Ulanowski

sufficienter Krzymuski

Approbatur per vota maiora

Dargun H. t. Decanus

Tertium rigorosum

subiit die 28 Julii 1893

ex iure et processu civili austr., ex iure et processu poenali austr., nec non ex iure mercantili et cambiali

et sequentia retulit vota:

sufficienter Madeyski

sufficienter Gomm

sufficienter Fierzel

insufficienter Krzymuski

Conclusum.

Adprobatur per vota maiora.

Krzymuski h. t. dec.

Adnotationes

Absolutorium obiecat przynieść w najbliższym czasie:

Die 28 Julii 1893 doctor iuris renuntiatus est

Krzymuski h. t. dec.

Nrus 498.

Juris candidatus

Dominus

Czesław Paulus Trembałowicz

oriundus

Mosty in Galicia

qui teste absolutorio de dato 1 Augusti 1892, N. 97. (Cracoviae)

studia juridico-politica in c. r. Universitate Cracoviensi ab initio sem. hib. 1887/8 usque usque ad finem sem. aest. 1891/2

rite absolvit, ad consequendum gradum doctoris in jure

Primum rigorosum

subiit die 30 Septembris 1892

ex iure et processu civili austr., ex iure et processu poenali austr. nec non ex iure mercantili et cambiali

et sequentia retulit vota

insufficienter Zell

sufficienter Krzymowski

sufficienter Rosenblatt

sufficienter Gorski

sufficienter Dargun

Conclusum

Approbatur per vota maiora

Dargun
h. t. Decanus

Secundum rigorosum

subiit die 11 Januarii 1894

ex scientiis politicis, ex iure publico austriaco et universali nec non ex iure gentium

et sequentia retulit vota:

insufficienter Karpaczy

sufficienter Klemensiewicz

sufficienter Krzymowski

sufficienter Milewski

sufficienter Ulanowski

Conclusum:

Approbatur per vota maiora:

Ulanowski
h. t. Decanus

Tertium rigorosum

subiit die 25 Februarii 1896

ex iure romano, canonico et germanico.

et sequentia retulit vota

sufficienter Zell

sufficienter Karpaczy

insufficienter Ulanowski.

sufficienter Milewski

Conclusum

Approbatur per vota maiora

Milewski
h. t. Dec.

Adnotationes

Dr prawa
25 II 1896

~~995~~ 1000

Nrus 499

Juris candidatus

Dominus

Casimirus
Marianus
Midowicz

oriundus

Cracovia

qui teste absolutorio de dato Cracoviae, die 31 Augusti 1892, N. 107

studia juridico-politica

in c.r. Universitate Cracoviensi ab initio sem. hib. anni schol. 1888/9 usque ad finem sem. aest. anni schol. 1890/91

rite absolvit, ad consequendum gradum doctoris in jure

Primum rigorosum

subiit die 3 Octobris 1892

ex iure et processu civili austr., ex iure et processu poenali austr., nec non ex iure mercantili et cambiali

et sequentia retulit vota

sufficienter
Zoll

valde bene
Krzymuski

valde bene
Rosenblatt

sufficienter
Finkel

valde bene
Bargiel

Conclusum:

Approbatur per vota unanimia cum calculo valde bene per vota maiora.

Bargiel
h.t. Decanus

Secundum rigorosum

subiit die 19 decembris 1892

ex scientiis politicis
jure publico universali et austriaco nec non ex iure gentium

et sequentia retulit vota

valde bene
Kasparek

valde bene
Milewski

valde bene
Zoll

valde bene
Bargiel

Conclusum

Approbatur per vota unanimia cum calculo valde bene

Bargiel
h.t. Decanus

1001 ~~996~~

Tertium rigorosum

subiit die 19 Decembris 1893

ex jure romano, canonico et germanico

et sequentia retulit vota

sufficienter
Kasparek

sufficienter
Krzymuski

sufficienter
Wlassowski

sufficienter Kleinfeld

Conclusum

Approbatur per vota unanimia.

Wlassowski
h.t. decanus

Adnotationes

Die 19. Decembris 1893

De tribus viris renuntiatis est

Wlassowski
h.t. Decanus

Nrus 500

Juris candidatus

Dominus

Wiencek Stanislaus

oriundus

Kęty in Galicia

qui teste absolutorio de dato

Cracoviae 31 Julii 1892 Nr 92

studia juridico-politica

in c. r. Universitate Cracoviensi ab initio semestris hiberni anni schol. 1889/9 usque ad finem sem. aest. 1891/2

rite absolvit, ad consequendum gradum doctoris in jure

Primum rigorosum

subiit die 4 Octobris 1892

ex iure et processu civili austr. ex iure et processu poenali austr. nec non ex iure mercantili et cambiali

et sequentia retulit vota

valde bene

Madeyski

sufficienter

Krzymucki

sufficienter

Rosenblatt

sufficienter

[illegible]

sufficienter

Dargun

Conclusum

Approbatur per vota unanimia

Dargun

h. t. Decanus

Secundum rigorosum

subiit die 18 aprilis 1893

ex scientiis politicis, iure publico universali et austriaco nec non ex iure gentium

et sequentia retulit vota

insufficienter

Karpeny

sufficienter Kleinpeter

sufficienter Dargun

Approbatur per vota maiora

Dargun

h. t. Decanus

Nrus 501

~~999~~ 1004

Iuris candidatus Dominus

Eduardus Franciscus

Stolfa

oriundus

Wieliczka in Galicia

qui teste absolutorio de dato Cracoviae 31 Julii 1892 nr. 84

studia iuridico politica in c. r. Universitate Cracoviensi ab initio semestris hiberni anni schol. 1888/9 usque ad finem semestris aestivi anni schol. 1891/2

rite absolvit, ad consequendum gradum doctoris in iure.

Primum rigorosum

subiit die 5 Octobris 1892

ex iure et processu civili austriaco, ex iure et processu poenali austriaco nec non ex iure mercantili et cambiali

et sequentia retulit vota:

sufficienter Zeu

sufficienter Chadeyski

sufficienter Krzymuski

sufficienter Rosenbeath

sufficienter Dargun

Conclusum

Adprobatur per vota unanimia

Dargun
h. t. Decanus

Secundum rigorosum

subiit die 20 Decembris 1892

ex scientiis politicis, iure publico universali et austriaco nec non ex iure gentium.

et sequentia retulit vota:

insufficienter Karpacz

insufficienter Milewski

insufficienter Chadeyski

insufficienter Dargun

Conclusum

Reprobatur in tres menses

Dargun
h. t. Decanus

iterata vice subiit die 17 Martii 1893

et sequentia retulit vota:

sufficienter Karpacz

insufficienter Krzymuski

sufficienter Milewski

sufficienter Krzymuski

insufficienter Dargun

Conclusum.

Approbatur per vota stricte maiora

Dargun
h. t. Decan

Tertium rigorosum

Subiit die 15 Junii 1893

ex iure romano, canonico et germanico

et sequentia retulit vota:

sufficienter Zeu

sufficienter Karpacz

insufficienter Ulanowski

sufficienter Krzymuski

Conclusum.

Adprobatur per vota maiora.

Krzymuski
h. t. dec.

~~1000~~ 1005

Doctor iuris

die 14 Junii 1893

renuntiatus est

Krzymuski
h. t. dec.

Nrus 502

~~1001~~ 1006

Juris candidatus Dominus

Samuel Rokach

oriundus

Tarnovia in Galicia

qui teste absolutorio de dato Cracoviae die 29 Septembris 1892, N. 5

studia juridico-politica in c. r. Universitate Cracoviensi ab initio semestris hiberni anni scholast. 188 8/9 usque ad finem sem. aest. anni scholast. 189 1/2

rite absolvit, ad consequendum gradum doctoris in jure.

Primum rigorosum

subiit die 6 Octobris 1892 ex iure et processu civili austr., ex iure et processu poenali austr., nec non ex iure mercantili et cambiali

et sequentia retulit vota:

sufficienter Zucc

sufficienter Chocolegg

sufficienter Krzymuski

sufficienter Rosenbeat

sufficienter Dangus

Conclusum

Approbatur per vota unanimia

Dangus
h. t. Decanus

Secundum rigorosum

subiit die 4a Martii 1893 ex iure romano, canonico et germanico

et sequentia retulit vota:

valde bene Zucc

valde bene Dangus

sufficienter Ulanowski

sufficienter Krzymuski

Conclusum

Approbatur per vota unanimia et cum calculo ~~de~~ valde bene per vota paria

Dangus
h. t. Decanus

Tertium rigorosum

subiit d. 23 Novembris 1893 ex scientiis politicis, ex iure publico universali et austr. necnon ex iure gentium

et sequentia retulit vota:

sufficienter Kasparz

sufficienter Klimyński

sufficienter Milewski.

sufficienter Krzymuski

sufficienter Ulanowski.

Conclusum:

Approbatur per vota unanimia

Ulanowski
h. t. decanus.

Adnotationes.

~~1002~~ 1007

Die 25 Novembris 1893 doctor iuris renuntiatus est.

Krzymuski
h. t. prodec.

Nº 503
~~1003~~ 1008

Iuris
Candidatus
Dominus

Daniel Haas

oriundus

Leopoli in Galicia

qui teste absolutorio
de dato 5 Octobris 1892
Nº 14

Studia iuridico politica
in c. r. Universitate
Vienensi et Cracovien-
si ab initio sem.
hib. 1889 usque ad
finem sem. aestivi
1891/2
rite absolvit, ad
consequendum gradum
doctoris in iure

Primum rigorosum

subiit die 7 Octobris 1892
ex scientiis politicis, ex iure
publico universali et austr.
nec non ex iure gentium

et sequentia retulit vota

sufficienter Karpaus

sufficienter Leg

sufficienter Klenguth

sufficienter Krzymuski

sufficienter Dargun

Conclusum
Adprobatur per vota
unanimia

Dargun
h. t. decanus

Secundum rigorosum

subiit die 14 Februarii 1894
ex iure et processu civili austria-
co, ex iure et processu poenali
austriaco, nec non ex iure mer-
cantili et cambiali

sufficienter Zac

valde bene Krzymuski

valde bene Górski

sufficienter Fierzel

sufficienter Ulanowski

Conclusum:
Adprobatur per vota
unanimia

Ulanowski
h. t. decanus.

Tertium rigorosum

subiit die 12. m. Octobris
1894 ex iure romano, cano-
nico et germanico et se-
quentia retulit vota:

sufficienter Zac

sufficienter Karpaus

sufficienter Ulanowski

sufficienter Dr Pieniński

Conclusum: Adproba-
tur

Dr Pieniński
h. t. decanus.

~~1009~~
1009

Die 13. m. Octobris 1894
doctor iuris renuntiatur est.

Dr Pieniński
h. t. decanus.

N° 504 ~~7005~~ 1010

Iuris
Candidatus
Dominus
Iosephus Skąpski

oriundus
Targowisko in Galicia
qui testa absolutorio
de dato 2 Octobris 1892
nr 11
Studia iuridico-
politica in c. r.
Universitate
Cracoviensi ab initio
sem. hib. 1889 usque
ad finem sem. aest. 1891/2

rite absolvit ad
consequendum gradum
doctoris in iure.

Primum rigorosum

Subiit die 11 Octobris 1892
ex iure et processu civili austr.
ex iure et processu poenali
austr. nec non ex iure mercan-
tili et cambiali

valde bene
Chocolegg

sufficienter
Krzymuski

sufficienter
Gorn

valde bene
Fierz

valde bene
Dargun

Adprobatur per vota
unanimia cum calculo
valde bene per vota
maiora

Dargun
h. t. Decanus

Secundum rigorosum

Subiit die 14 Februarii 1893
ex scientiis politicis, ex iure publico
universali et austriaco, nec non
ex iure gentium

valde bene
Kaczorowski

valde bene
Klemensiewicz

sufficienter
Leg

sufficienter
Krzymuski

sufficienter
Dargun

Approbatur per vota
unanimia

Dargun
h. t. Decanus

Tertium rigorosum

subiit die 17 Maii 1893
ex iure romano, canonico
et germanico
et sequentia retulit vota:

valde bene
Kaczorowski

sufficienter
Ulanowski

sufficienter
Krzymuski

sufficienter
Klemensiewicz

Conclusum.
Adprobatur per vota
unanimia.

Krzymuski
h. t. prodec.

~~7006~~ 1011

Die 18 Maii 1893
doctor iuris
renuntiatus est

Krzymuski
h. t. prodec.

N° 505 ~~7007~~ 1012

Iuris
Candidatus
Dominus
Seeliger Carolus
Simeon Franciscus

oriundus
Leopoli

qui teste absolutorio
de dato 31 Julii 1892
nr 88
Studia iuridico politica in c.r. Universitate Cracoviensi
ab initio sem. hib.
188/9 usque ad finem
sem. aest. 1891/2
rite absolvit ad consequendum gradum
doctoris in iure

Primum rigorosum

Subiit die 11 Octobris 1892
ex iure et processu civili austr
ex iure et processu poenali austr
nec non ex iure mercantili
et cambiali

et sequentia retulit vota

sufficienter
Madeyski

sufficienter
Krzymowski

sufficienter
Gomm

insufficienter
Fiszer

sufficienter
Dargun

Conclusum
Aprobatur per vota maiora

Dargun
h.t. Decanus

Secundum rigorosum

Subiit die 21 martii 1893
~~ex iure et processu civili austr., ex iure~~
ex scientiis politicis, ex
iure publico universali
et austriaco nec non ex iure
gentium.

sufficienter
Kasprzak

valde bene
Kluczyński

sufficienter
Milewski

sufficienter
Dargun

Conclusum
Approbatur per vota
unanimia

Dargun
h. t. Decanus

Tertium rigorosum.

Subiit die 15 Maii 1893 ex
iure romano, canonico et
germanico
et sequentia retulit vota:

insufficienter
Ulanowski

sufficienter
Krzymowski

sufficienter
Milewski

Conclusum.
Approbatur per vota
maiora.

Krzymowski
h.t. prod.

~~7008~~ 1013

Die 16 Maii 1893
doctor iuris
renuntiatus est

Krzymowski
h.t. prod.

N° 506 ~~1009~~ 1014

Iuri,

Candidatus

Dominus

Rubczyński

Stanislaus, Ladislaus

oriundus

Stanin in Galicia

qui teste absolutorio de dato 1 Augusti 1892 N° 99

Studia juridico politica ab initio sem. hib. 1886/7 usque ad finem sem. aest. 1888/9 in c. r. Universitate Cracoviensi et Vindobonensi

ite absolvit ad consequendum gradum doctoris in iure

Primum rigorosum

Subiit die 15 Octobris 1892 ex iure et processu civili austr. ex iure et processu poenali austr. nec non ex iure mercantili et cambiali

et sequentia retulit vota

sufficienter

Krzyżanowski

sufficienter

Zoll

valde bene

Mikołajski

sufficienter

Fierz

sufficienter

Dargen

Conclusum

Aprobatur per vota unanimia

Dargen

h. t. Decanus

Secundum rigorosum

subiit die 20 Julii 1893 ex scientiis politicis, ex iure publico universali et austriaco nec non ex iure gentium.

et sequentia retulit vota:

sufficienter

Karpanz

sufficienter Kleczyński

valde bene

Mikowski.

sufficienter

Zoll

sufficienter

Krzyżanowski

Conclusum.

Approbatur per vota unanimia.

Krzyżanowski

h. t. dec.

Tertium rigorosum subiit d. 26 Julii 1894 ex iure romano, canonico et germano et sequentia retulit vota:

sufficienter

Zoll

valde bene

Karpanz

sufficienter

Ulanowski

Conclusum:

Adprobatur per vota unanimia

Ulanowski

h. t. decanus

Die 26. Julii 1894

Doctor iuris

renuntiatus est

Karpanz

promotor

~~1012~~ 1015

~~1011~~
1016

...uris
...didatus
...dominus

Michalski
Georgius Jacobus

...iundus
...w in Galicia

...e absolutorio
...1 Augusti 1892
...

...iuridico politico
...itio sem hib-
...usque ad finem
...stri 1891/2 in
...versitate Cracoviensi

...solvit ad con-
...um gradum
...s in iure

Primum rigorosum

Subiit die 18 Octobris

ex iure et processu civili austr.
ex iure et processu poenali austr.
nec non ex iure mercantili et cambiali

et sequentia retulit vota

valde bene
Chadeyski

valde bene
Krzymucki

valde bene
Gorski

valde bene
Fierich

valde bene
Dargun

Conclusum

Approbatur per vota
unanimia cum applausu

Dargun
h. t. Decanus

Secundum rigorosum

Subiit die 5 Januarii 1893

et iure romano, germanico et
canonico

et sequentia retulit vota

valde bene
Zac.

sufficienter Dargun

sufficienter
Ulanowski

sufficienter
Kasparek

sufficienter Klemensiewicz

Conclusum

Approbatur per vota
unanimia

Dargun
h. t. dec.

Tertium rigorosum

Subiit die 26 Junii 1893
ex scientiis politicis, ex iure
publico universali et austriaco,
nec non ex iure gentium et
sequentia retulit vota:

sufficienter
Kasparek

sufficienter Klemensiewicz

valde bene Ley

sufficienter
Krzymucki

Conclusum

Approbatur per vota
unanimia.

Krzymucki
h. t. dec.

~~1012~~
1017

Die 28 Junii 1893
doctor iuris
renuntiatus est

Krzymucki
h. t. dec.

[Michalski Jerzy]

~~1013~~ 1018

~~1014~~
1019

~~1015~~ 1020

~~1016~~
1021

~~1077~~ 1022

~~1078~~
1023

~~1023~~ 1024

~~1024~~
1025

~~1021~~ 1026

~~1022~~
1027

~~1023~~ 1028

Index.

~~1024~~ 1029

A.

Aronsohn Jakób N. 45.
Adev Leon N. 64
Apfelbaum Ignacy N. 104
Angermann Stanisław N. 130
Alexandrowicz Julius N. 141.
Agatstein Albertus N. 161
Aidukiewicz Augustyn N. 266
Artwiński Kazimierz N. 342
Apfelbaum Marek N. 361

B.

Berlstein Izaak Mayer N. 23.
Błotnicki Jan N. 30.
Bujnowski Marcin N. 37
Blumenstok Alfredus N. 58
Baruch Julius N. 59
Bać Józef N. 66
Brauner Ferdynand N. 92
Biesiadecki Maciej N. 105
Bett Davidus Josephus N. 122
Buzerch Alfredus N. 131
Bystrzonowski Casimirus N. 134
Benis Artur N. 137
Borecki Stanisław N. 151.
Buxbaum Max N. 156.
Białogórski Joannes N. 165
Benkert Josephus N. 173
Bazan Thaddaeus N. 179
Ballaziński Kazimierz N. 180
Beer Josephus N. 181.
Bernacki Szczepan N. 214
Baruch Adam N. 217
Baranowski Józef N. 242
Bartoszewski Witold N. 247
Bromberg Zygm. N. 253
Broder Leib N. 269.
Błażowski Wladimirus Alexius eq. d. Sas. 279 N. 279
Bleicher Salman Josephus N. 280
Brason Alojzy N. 282
Bednarski Zenon Szymon 295
Bugayski Stanisław Józef Herm. 304
Bronkiewicz Józef 330 N.
Bal Adam 353
BASE! Bać J. 356

Bielawski Casimirus N. 355
Błeszyński Jan Henr. Ignacy N. 366.
Bartynowski Wacław N. 379
Bader Leib N. 390
Bielikiewicz Józef N° 409.
~~Brull~~ Jakób N° 415.
Berger Zygmunt N. 420.
Bober Hersch N. 422.
Berman Simon N. 453
Bittner Zygmunt N. 473
Brem Leopold N. 491

C.

~~Chowicz Jakób . . . N° 19~~
Cogliewina Wiktor . . . N° 28.
Chłopecki Wincenty N° 52
Czyszczan Kazimierz N° 75
Czerny Karol N. 190
Chwalibogowski Witold N° ~~224~~ 206
Chołowiecki Maryan N. 274
Chmura Wincenty N° 284.
Czerkawski Alexander Nur 290
Chilewski ~~Włodzimierz~~ Maksymilian N° 336
Czernecki Konrad N° 338.
Czerlunczakiewicz Cyryl N. 382
Cyga Aleksander N. 395
Czaczkowski Leon Włodz. N° 417
Cholewka Leon N. 484

D.

Dzinbczyński Franciszek N° 18.
Dzinbiński Zdzisław N 36.
Daniłowicz Seweryn N° 73
Dymidowicz Henryk N° 100
Dąbrowski Kazimierz N. 110
Daniel Mosi al. Maurizius N 113.
Dąmbski Stanisław N 123
Dzianott Joannes Cantius N 132
Danici Vincentius Albertus N. 168
Dawidowski Marianus Bolesławus N. 171
Druzbacki Felix N. 257
Druzbacki Filip N° 258.
Bybaś Stanisław N° 285.
Deicher Abraham N° 300
Dentelbaum Jakób N° 311.
Dzierżyński Jan Ant. N. 389.
Drzewicki Jan N 432
Dziewiński Stefan N. 466
Drössler Arnold N. 487

E.

Ertel Henryk N° 220
Eichenbaum Saul N° 408
Estreicher Stanisław N. 426

F.

Fedorowicz Tadeusz	N. 15.
Freund Herman	N. 35.
Fuchs Maxymilian	N. 54.
Fischler Salomon	N. 81
Fiderkiewicz Thaddaeus	N. 86
Ferber Henryk	N. 115
Funkelstern Emilius	N. 154
Foerster Davidus	N. 140
Fałat Stanislaus	N. 187.
Feintuch Martin	N. 201
Fischlowitz Israel	N. 203
Fabry Kazimierz	N. 268
Frombek Ferdynand	N. 301
Frühling Rudolf	N. 319
Flach Karol	N. 312
Fränkel Eliasz	N. 391
Fischer Ludwik	N. 393
Federowicz Kazimierz	N. 458
Fink Adolf	N. 474

G.

Głębocki Jan	N. 7.
Gluziński Tadeusz	N. 9.
Górski Piotr	N. 12
Gans Bernard	N. 17
Goldstein Józef Leon	N. 25
Gleitzmann Józef	N. 38
Gałecki Kazimierz	N. 55
Grychowski Wiktor	N. 69
Grzybowski Ludwik	N. 127
Gorecki Thaddaeus	N. 184.
Gross Eisig Izkel	N. 144.
Góra Franciszek	N. 162
Gadomski Adam	N. 222
Goldberg Jakób	N. 223
Garfein Salamon	N. 235
Gołkowski Aureli	N. 245
Galik Edmundus	N. 250
Gralewski Stanisław	N. 255
Graff Edward	N. 272
Goldberg Josephus	N. 283.
Grabowski Zygmunt	N. 299
Gawroński Wilhelm	N. 313.
Gajewski Wiktor Jan	N. 307.
Godfried Jan	N. 360.
Grünblatt Edward	N. 377
Górski Józef Zacharjasz	N. 416.
Grimm Henryk	N. 425
Gruszczyński Kazimierz	N. 428
Gertler Julian (Joël)	N. 434

Dalszy ciąg litery G patrz po literze Z pod

H.

Hayek Karol	N. 11
Hałacinski Casimirus Henricus	N. 27
Homicz Jakób	N. 19.
Herbst Zygmunt	N. 46.
Horowitz Moses	N. 72
Hamerski Wiktor	N. 82.
Hayek Arnold	N. 83.
Hayek Joannes	N. 150
Hochberg Guilielmus	N. 185
Hupka Joannes	N. 172
Henoch Józef	N. ~~225~~ 207
Hanasiewicz Henryk	N. 215
Herbeux Franciszek Ed. Karol	N. 227.
Hawliczek Bogusław	N. 248
Homme Maryan	N. 239
Haberfeld Sigismundus	N. 291
Heydel Wiesław	N. 296
Horobski Ignacy Piotr	N. 306
Heller Hirsch	N. 347
Hoser Jan	N. 363.
Hammerschlag Jonasz	N. 373
Henoch Władysław Ludwik Jan	N. 394
Hermann Maximilian	N. 479.
Hornik Mojżesz	N. 485
Haas Daniel	N. 503

J.

Jakubowski Józef Kaz.	N. 14
Jezierski Józef	N. 32
Judkiewicz Henryk	N. 49
Jugendfein Jan	N. 51.
Jarema Josephus	N. 88
Jaworski Wincenty	N. 91
Jellenik Adolf	N. 93
Jasiewicz Leon	N. 111
Juraczenko Basilius	N. 183
Jedziński Josephus	N. 196
Jaworski Leopold	N. 209
Jastrzębski Jan	N. 249
Jonas Kazimierz	N. 263
Jędrzejowicz Kazimierz	N. 354.
Jachimski Henryk	N. 406.
Janikowski Andrzej	N. 486
Jenkner Rudolf	N. 488

K.

Kwolewski Edward Jędrzej N° 6.
Krzyżanowski Stanisław N° 60
Korecki Tadeusz N° 62
Kornfeld Natan N° 70
Körbel Maurycy N° 76
Kormosz Theophilus N. 85
Kutscha Richardus N. 87
Kornhäuser Bronisław N° 89
Kozubowski Adamus N° 90
Kutrzeba Wiktor Jan N° 95
Kijas Bronisław N° 107
Klimesch Franciszek N° 114
Koźminski Adam N. 102.
Kulczyński Franciszek N. 116.
Kuliński Zygmunt N. 129
Krieger Arminius N. 133
Kwieciński Theodaeus Ludovicus N. 148
Kohn Rudolphus N. 149
Kleinberg Josephus N. 152
Kaden Ludovicus Gustavus N 164
Koczorowski Valentinus N. 186.
Kmicikiewicz Julianus N. 188.
Kirchmayer Joannes Cantius Marianus N. 189
Kirschka Fridericus N. 192
Kulczycki Romanus Petrus N. 198
Kuden Józef N. 204
Kaden Gustaw N. 205
Komorowski Stanisław N° 216
Krasiński Henryk N° 213
Kolor Stanisław Jan N. 232
Karparek Felix N. 251.
Kiełski Wincenty N° 261

Krzeczunowicz N° 270.
Kusionowicz Andreas N. 294.
Krokowski Franc. Stanisław N. 317.
Kuniewski Juliusz N° 333.
Kornicki Michał Wojciech N. 334.
Kozower Izydor N° 348.
Konopka Stan. Marcin N. 369
Krogulski Roman Jan N. 384.
Arthur Kaufmann N° 368.
Kreisel Bronisław N. 398
Krzysik Franciszek N. 400
Katzer Maksymilian N° 413
Krygowski Stanisław N. 414.
Klimecki Józef N. 441
Kehlmann Juliusz N. 447
Körbel Eisig v. Adolf N. 452
Kahane Wolf N. 461
Kohane Abraham N. 464
Kulczycki Alexander N 481
Kraus Eleazar N. 483.
Koziebrodzki Ludwik N. 495
Kostkiewicz Zygmunt N. 497

L.

Lambert Stanislaus N° 4.
Lautenschlaeger Gustavus N° 10.
Łgocki Henryk N° 24.
Lipiński Bronisław N. 119
Lepkowski Karol Józef N. 124
Lindenbaum Moses N. 135
Lubomirski Zdzisław N. 155
Landau Israel N. 158
Loeser Maximilianus N. 159
Langrock Bernard N° ~~194~~ 211
Lebedowicz Marceli N° 233
Lisowiecki Maryan N° 297
Lacks Saul Rafael N. 308
Łepkowski Grzegorz, Edw. Konst. N° 309.
Landau Aron N° 322
Łobaczewski Stanislaus Andreas N. 341
Loria Aleksander N. 345
Lauterbach Israel N. 359
Lasocki Zygmunt N. 367
Landau Saul Rafael N° 392.
Laub Dawid N° 410.
Landau Lazar N. 423.
Landau Izaak N. 443.
Lewandowski Karol N. 444
Leichter Herman N. 469
Lenartowicz Kazimierz N. 493
Łuszczkiewicz Michał N. 494

M.

Münz Michael N° 3.
Miegl Wilhelm N° 20
Młodzik Carolus N° 26
Markowitz Isaak N° 42
Milewski Josephus N° 47.
Michnik Władysław N° 56.
Mycielski Stanisław N° 74
Mondschein Leopold N° 78
Mantel Eliasz N° 84
Munk Rynard N° 96
Mikiewicz Bolesław N. 120
Mierzyński Joannes Theodaeus N. 136
Madeyski Ladislaus N. 139
Mester Jacobus N. 142
Miniewicz Stanisław N. 145
Michnik Stanisław N. 163
Mutzer Carolus N 169
Markiewicz Wincenty N. 182
Mars Thaddaeus N. 193.
Mütz Jakob N° 202.
Maciejowski Michael N° 246.
Morgenstern Jakób N° 264
Michałowski Ladislaus Romanus N° 277.
Maczyński Mathias N. 293.
Matlachowski Boleslaus N. 302
Müller Gustaw N. 305
Milieski Witold N° 314
Mochnacki Vladymirus N. 318
Marecki Thaddeus Josephus 323

N.

Nowotny Kazimierz — N° 68
Nowak Josephus N 147
Nowaczyński Edward N. 265
Niemiec Roman N° 289
Niedzielski Juliusz N. 344
Nowaczyński Stanisław Kazim. N. 419
Nowicki Jan N. 459
Navratil Michał N. 496

O.

Obermayer Ernest N° 22
Obersohn Maurycy N° 80
Obtułowicz Ceslaus N. 19
Orliński Jacobus N. 195
Ossoliński Bronisław N° 218
Ocange N° 270
Ochędruszko Franciszek N° 292
Offner Józef N° 324
Oswald Aleksander N. 386
Odstrčil Paweł N. 455
Obrzud Stanisław N. 462

M.

Makarewicz Michał N. 327
Mayer Josephus Emanuel N. 343
Mączyński Vicentius N. 381
Marmarosz Maurycy N° 405
Myśkow Zygmunt, N. 448
Meyer Antoni Józef, N. 460
Maślakiewicz Władysław N. 465
Mohr Jakób, N. 468
Millet Leon, N. 489
Midowicz Kazimierz N. 499
Michalski Jerzy N. 507

P.

Polturak Abr. Elec Emil N 1.
Pretzlik Victor N. 5.
Placzek Victor N 29
Pawłowski recte Pawłoski Andrzej N° 31.
Puntschent Włodzimierz N 44.
Pamm Moses N. 61.
Pineles Salamon N° 71
Prokesch Józef N° 108
Pauck Józef N° 118.
Podczaski Ludwik Władysław N. 126
Peiper Leibel N 167
Pohl Juda N. 175
Piątkiewicz Teofil N. 221
Peiper Juda Leib N. 228
Piotrowski Karol N. 238
Padlewski Zygmunt N. 244
Pietrzycki Władysław N 254
Pietrzycki Mieczysław N. 262
Pšencik Joannes N. 273
Perlberg Samuel N. 287.
Popiel Michael N. 316
Pec Ladislaus Michaël N. 320
Przybyłowicz Adam N. 332
Potulicki Karol Hr. N. 346.
Podczaski Jakób, Teof. Adam. N. 358
Pieńczykowski Meliton, Franciszek N. 362
Piekarski Stanisław N. 372
Potocki Oswald N. 397.

Plessner Abraham N° 399.
Potocki Bronisław N. 403
Podwin Adam N° 404.
Patkiewicz Władysław N. 424
Pflugeisen Abraham N. 435
Piątkiewicz Kazimierz N. 440
Przeworski Jakób N. 445
Pietraszkiewicz Stanisław N. 450
Pariser Sekil N. 472
Pilchowski Stanisław N. 482

~~1033~~ 1038

R

Rosenblatt Henryk. N° 13.
Reik Emil N° 21
Rozwadowski Juwenal N° 33.
Reisner Dawid N° 39
Rosenstein Leon N° 40
Rosner Ignacy N° 57
Rattler Maurycy N° 98
Rosenzweig Jan N° 99
Ray Nicolaus Comes N. 173
Radlmesser Franciscus N. 178
Rubinstein Ladislaus (recte Wolf) N. 197
Raber Maurycy N. 230.
Rothstein Selig N. 252
Romer Bronislaus N. 298
Rychlik Bolesław N. 303
Rabinowicz Wolf N. 326
Ramult Stanisław N. 328
Rey (Warszawa) Stanisław ~~N. 338.~~
Reisner Izrael N° 340.
Romer Stanisław N. 350
Rogulski Tadeusz N. 351.
Rydel Wł. Doktor Emanuel N. 383
Rappaport Edward N° 388
Robinsohn Ignatius N° 402
Raab Józef Ferdynand N. 429
Rajski Andrzej N. 437.
(patrz niżej pod 2)
c.d. po „Z"

S

Szelestak Vladimirus Bronislaus N° 2
Sarkiewicz Josafat N. 8.
Stasiej Sebastianus N. 34
Szaflarski Jan N° 41
Schlesinger Ignacy N° 63
Szlapa Jakób N° 94
Serwacki Józef N. 97
Starakiewicz Franciscus N. 101
Seeliger Ludwik N. 103
Sealsky Eugenius N. 109
Süsswein Leiser N. 112
Stolzyhowo Jan Wojciech N° 119
Supszyk Romanus N. 121
Seinfeld Armin N. 125
Schwindling Eduard Henricus N 157
Szydłowski Józef N. 176
Schmahl Moses N. 177
Seeliger Ferdynand N° 210
Słotwiński Feliks N° 212
Salz Abraham N. 224
Steiber Jan N. 225
Stein Jonas N. 226
Szołajski Alfred Roman N. 229
Scholem Salomon N. 231.
Stein Ernest N. 234
Sorg Sigismundus Stanislaus N. 2

Skapski Józef, N. 504.

Saeszko Józef N. 260.
Starowiejski Stanisław N° 254
Szajna Paweł N° 259
Sowa Wincenty N. 267
Szydłowski Józef N° 176
Vogel Adolf N° 288
Stieber Carolus Marianus Josephus N. 315
Spett Aleksander N. 321
Szyjski Ladislaus N. 325
Steinberg Józef N. 329
Stępień Stanisław N. 335
Sołek Franciszek N. 337
Siegler v. Ehrenwerth Otto N. 365
Spett Jakob N. 370
Skrotkiewicz Tadeusz N. 378
Stępiński Kazimierz N. 387
Spindler Zygmunt Stan N. 396.
Spina Hugo N° 407.
Siedlecki Franciszek Wincenty N° 411
Starzewski Jan N° 418
Sosnowski Stanisław N. 427
Starowiejski Leon N. 431
Stuber Gustaw N. 276
Scheinbach Józef N. 439.
Szczypycki Kazimierz N. 451
Skopski Stan. Antoni N. 463.
Sichrawa Roman franc. N. 466
Stiasny Roman N. 478
Szafran Franciszek N. 480

Stolfa Edmundus Franciscus N° 581
recte dalszy ciąg
str. 5. niżej ~~1037~~ 1039

T

Tarasiewicz Tadeusz N° 48
Turek Juwenal N° 50.
Tilles Samuel N° 65
Tetmayer Paweł N° 77
Trojan Antonius N. 146
Tertil Theodaeus N. 170
Trzaskowski Stanislaus N. 281.
Tesner Josephus N. 352
Teichmann Jacobus Sigism. N. 357.
Turnheim Leon N. 364
Tański Stefan Fr. Ksaw. N. 376
Trybarski Gregor Cyryl N. 421.
Tokarz Jan N. 438.
Traum Józef N. 449
Trembalowicz Czesław N. 498

U. & V.

Ullmann Józef N. 16.
Uiberall Jakób N. 53.
Ulanowski Casimirus N. 128
Urbański Leo N. 278.
Ueberbacher Jan N. 275
Ujejski Mieczysław Zygmunt N. 412

W.

Walewski Kaźmierz N. 79
Wittig Leon N. 106
Wiedgus Ignatius N. 138
Weil Tobiasz N. 153
Wąsowicz Thaddaeus N. 160
Wiankowski Kazimirz N. 166
Wohnout Felix Antonius Joannes N. 174
Wachtel Berisch (Bernardus) N. 194.
Wieland Augustus N. 200
Wolniewicz Emil N. ~~214~~ 208
Wachtel Maurycy N. 234
Wojciechowski Franciszek N. 243
Wróblewski Stanisław Władysł. N. 310
Wachtel Emil N. 339.
Wotkowski Ignacy Jan N. 371.
Walter Julianus N. 395.
Warszewicz Władysław N. 385
Windakiewicz Józef Ludwik N. ~~401~~
Waligórski Jan N. 420
Wróbel Ignacy N. 433
Wojdałowicz Stanisław Jan N. 442
Wielochowski Józef Aleks. N. 470
Wiśniowski Aleksander Eugenian N. 490
Wojzarski Eugeniusz N. 492
Wieniecki Stanisław N. 500

Jan N. 380

Y

Zembaty Zygmunt Dawid N. 43
Zoll Fryderyk N. 67.
Żurowski Władysław N. 219
Zieliński Kasper N. 237
Zawadzki Marcelli Antoni N. 286
Zipser Szczepan N. 349
Zaręba Franciszek N. 374.
Zaczek Franciszek N. 446
Zangen Paweł, N. 475

Litera Z na oddzielnej stronie

1037 1042

G.

Gumplowicz Henryk N. 436
Głogoczowski Andrzej N. 456
Grotz Bernard Baruch N. 457
Grzegorczyk Jan N. 477

2)

R.

Rad Bronisław N. 454
Rokach Samuel N. 502
Ruberyński Stanisław 506
Rausch Bolesław N. 471

4038 1043

S.

Skarpski Józef N. 504
Seeliger Karol N. 505

~~1039~~
1044

~~1040~~
1045

~~1044~~
1046

~~1042~~
1047

1048
~~1043~~

~~1044~~
1049

1050
~~1045~~

~~1046~~
1051

~~1047~~ 1052

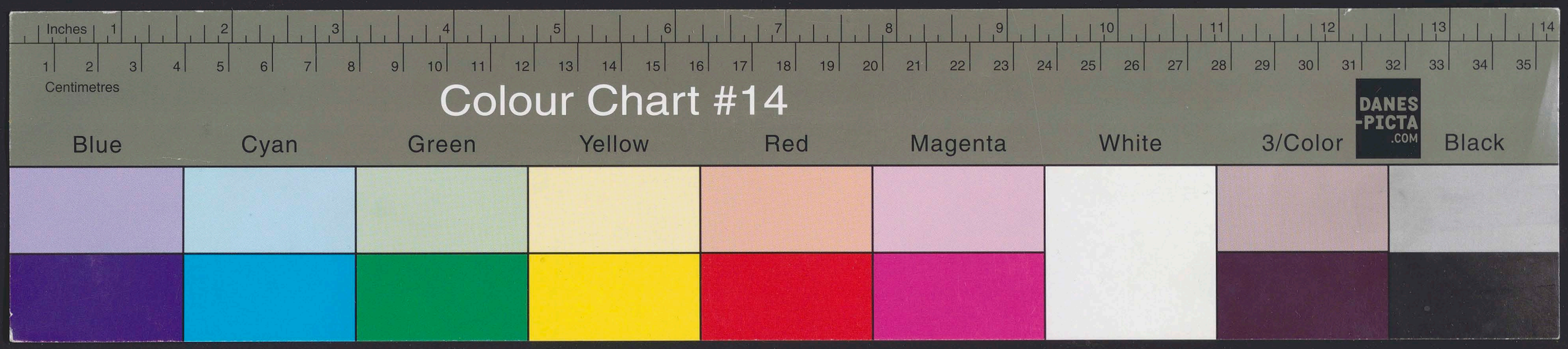

BOOKKEEPER 2006
0020101330