ARCHIWUM UNIWERSYTETU JAGIELLOŃSKIEGO

ZESPÓŁ:

Wydział Prawa Uniwersytetu Jagiellońskiego 1849-1939

SYGNATURA:

WP II 519 – Protokoły egzaminów ścisłych na stopień doktora praw. T. V: Liber rigorosorum Facultatis juridico-politicae C.R. Universitatis Jagellonicae Cracoviensis z lat 1876-1885

DIGITALIZACJA:

Archiwum Uniwersytetu Jagiellońskiego

2024 r.

1. NR ARCHIWUM:	2. NAZWA ARCHIWUM:	
805	Archiwum Uniwersytetu Jagiellońskiego	
3. NAZWA ZESPOŁU:		
Wydział Prawa Uniwersytetu Jagiellońskiego 1849-1939 (WP II)		
4. NR ZESPOŁU:	5. SYGNATURA OBIEKTU:	
11	WP II 519	
6. LICZBA STRON/KART:	7. LICZBA SKANÓW:	
1032	520	
8. DATA WYKONANIA:	9. NAZWA PRACOWNI:	10. WYKONAWCA KOPII CYFROWYCH:
2024	Archiwum UJ	Igor Waligórski
11. UWAGI:		
-		

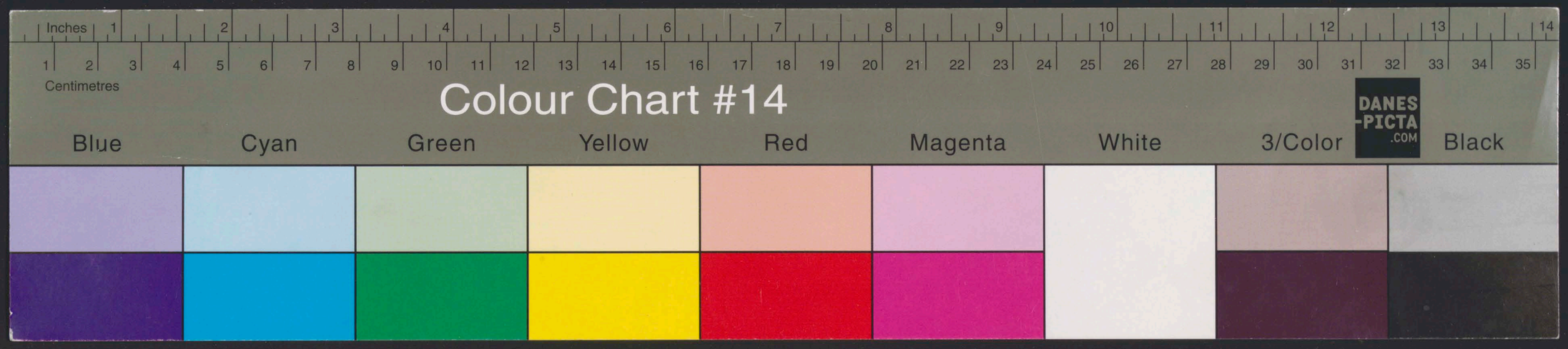

ARCHIWUM U.J.
WP II 519

Tertium rigorosum	Quartum rigorosum	
subiit die	subiit die	
ex	ex	
et sequentia retulit vota	et sequentia retulit vota	

Liber rigorosorum facultatis juridico politicæ c. r. Universitatis Jag. Cracoviensis

Annus quintus

a d. 4 Aprilis 1876 usque ad

Nr. 1 — 484.

Tertium rigorosum	Quartum rigorosum	
subiit die	subiit die	
ex	ex	
et sequentia retulit vota	et sequentia retulit vota	

Liber rigorosorum facultatis juridico politicæ c. r. Universitatis Jag. Cracoviensis

Annus quintus

a d. 4 Aprilis 1876 usque ad

Nr. 1 — 484.

1.

Juris candidatus

Dominus Henricus Schoen, qui teste absolutorio de dato Cracoviae die 31. Julii 1874 N. 87 studia iuridico-politica in c.r. Universitate Leopoliensi et Cracoviensi ab initio semestris hiberni anni scholastici 187⁰/₁ usque ad finem semestris aestivi anni scholastici 187³/₄ rite absolvit, ad consequendum gradum doctoris in iure.

Candidatus oriundus Resovia in Galicia.

Primum rigorosum

subiit die 4. Aprilis 1876

ex iure et processu civili austriaco, ex iure et processu poenali austriaco, ex iure mercantili et cambiali

et sequentia retulit vota:

sufficienter Dr Fierich

sufficienter Rojanski

sufficienter Zatorski

sufficienter Burzyński

sufficienter Kasparek

Conclusum

Approbatur per vota unanimia

Dr Kasparek
h.t. decanus

Secundum rigorosum

subiit die 5. Octobris 1877

ex scientiis politicis, ex jure publico universali et austriaco nec non ex jure gentium

et sequentia retulit vota:

sufficienter Kasparek

sufficienter Bochaczer

sufficienter Burzyński

sufficienter Dr Meyzmann

sufficienter Dr Fierich

Conclusum:

Approbatur per vota unanimia

Dr Fierich
h.t. Prodecanus

Tertium rigorosum

subiit die 20a Julii 878

ex iure romano, canonico et ~~pol~~ germanico

et sequentia retulit vota:

sufficienter Dr Meyzmann

sufficienter Loll

sufficienter Dr Grühl

sufficienter Rojanski

sufficienter Dunajewski

Conclusum

Approbatur per vota unanimia

Dunajewski
h.t. Decanus

Quartum rigorosum

subiit die

ex

et sequentia retulit vota

Die vigesima mensis Julii 1878 doctor juris renuntiatus est.

Dunajewski
h.t. Decanus

Zatorski
promotor

2

Juris candidatus

Dominus Carolus Jarolimek, oriundus Cista in Bohemia, qui teste absolutorio de dato „Prag den 12 August 1875 No. 400" studia iuridica-politica in c. r. universitate Pragensi ab initio semestris hiberni 1872 usque ad finem semestris aestivi 1875 rite absolvit, ad consequendum gradum doctoris in iure.

Primum rigorosum

subiit die 8. Aprilis 1876

ex iure et processu civili austriaco, ex iure et processu poenali austriaco, ex iure mercantili et cambiali

et sequentia retulit vota:

Insufficienter Dr Fierich

sufficienter Zojanek

sufficienter Zatorsky

Insufficienter Dr Heymann

sufficienter Karpaneth

Conclusum

Approbatur per vota maiora

Dr Karpaneth
h. t. decanus

Secundum rigorosum

subiit die 29. Januarii 1877

ex scientiis politicis, ex jure publico universali et austriaco nec non ex jure gentium

et sequentia retulit vota

sufficienter Karpaneth

insufficienter Bochevet

insufficienter Dr Heymann

sufficienter Zoll

sufficienter Dr Fierich

Conclusum:

Approbatur per vota stricte majora.

Dr Fierich
h. t. Decanus

Tertium rigorosum

subiit die 4ta mensis Junii 1877

ex jure romano, canonico et germanico

et sequentia retulit vota

sufficienter Dr Heymann

insufficienter Zoll

insufficienter Dr Girtler

sufficienter Zatorsky

sufficienter Dr Fierich

Conclusum:

Approbatur per vota stricte majora.

Dr Fierich
h. t. Decanus.

Quartum rigorosum

subiit die

ex

et sequentia retulit vota

Die quinta mensis Julii 1877 doctor juris renuntiatus est.

Dr Fierich
Decanus

Dr Zatorsky
Promotor

3

Juris candidatus

Dominus Josephus Kopff, oriundus Cracovia, qui teste absolutorio de dato Cracovia die 31. Julii 1875 N: 97 studia iuridico-politica in c.r. Universitate Cracoviensi ab initio semestris hiberni anni scholastici 187½ usque ad finem anni scholastici 1875 rite absolvit ad consequendum gradum doctoris in iure.

Primum rigorosum

subiit die 12. Aprilis 1876
ex scientiis politicis, ex iure publico universali et austriaco, nec non ex iure gentium

et sequentia retulit vota:

Sufficienter Dunajewski
sufficienter Karparek
sufficienter Dr Fierich
sufficienter Zoll

Conclusum

Approbatur per vota unanimia

Dr Karparek
h. t. decanus

Secundum rigorosum

subiit die 19. Februarii 1877
ex romano, canonico et germanico

et sequentia retulit vota

sufficienter Dr Heymann
sufficienter Zoll
sufficienter Dr Gintler
sufficienter Karparek
sufficienter Dr Fierich

Conclusum

Approbatur per vota unanimia.

Dr Fierich
h. t. Decanus

Tertium rigorosum

subiit die 7. Julii 1877
ex jure et processu civili, ex jure et processu poenali, nec non ex jure mercantili et cambiali

et sequentia retulit vota

sufficienter Dr Jaul
sufficienter Zatorski
sufficienter Dr Fierich
sufficienter Dr Gintler

Conclusum:

Approbatur per vota unanimia.

Dr Fierich
h. t. Decanus

Quartum rigorosum

subiit die
ex

et sequentia retulit vota

Die septima Julii 1877 doctor juris renuntiatus est.

Dr Fierich
h. t. Decanus

Zatorski
Promotor

4.

Juris candidatus

Dominus Carolus Neumann oriundus Myślenice in Galicia qui teste absolutorio de dato Cracovia 30 Septembr. 1875 studia juridico-politica in c. r. Universitate Cracoviensi ab initio semestris hiberni a. s. 187½ usq. ad finem sem. æstivi a. s. 187⁴/₅ rite absolvit ad consequendum gradum doctoris in jure.

Primum rigorosum

subiit die 22. Aprilis 1876.

ex scientiis politicis, ex jure publico universali et austriaco nec non ex jure gentium

et sequentia retulit vota

valde bene
D. Heyzmann

eminenter
Dr. Brdzewski

valde bene Zujanski

valde bene Zatoński

valde bene Dr. Gittler

Conclusum

Approbatur per vota unanimia cum applausu.

Dr. Gittler
h. t. Prodecan

Secundum rigorosum

subiit die 2. Maji 1877

ex jure et processu civili, ex jure et processu poenali nec non ex jure mercantili et cambiali

et sequentia retulit vota

sufficienter Zujanski

sufficienter
Zatoński

sufficienter
Dr. Gittler

sufficienter
Dr. Fierich

Conclusum:

Approbatur per vota unanimia.

Dr. Fierich
h. t. Decanus

Tertium rigorosum

subiit die 12. Novembris 1877

ex jure romano, canonico nec non germanico

et sequentia retulit vota

valde bene Zoll

sufficienter
D. Heyzmann

insufficienter
Dr. Gittler

sufficienter Karpanski

sufficienter
Dr. Fierich

Approbatur per vota majora.

Dr. Fierich
h. t. Prodecanus

Quartum rigorosum

subiit die

ex

et sequentia retulit vota

Die decima tertia mensis Novembris 1877 doctor juris renuntiatus est.

Dr. Fierich
h. t. Prodecanus

Dr. V. Borzęcki
promotor

5.

Juris candidatus

Dominus Leo Filimowski oriundus Medynia in Galicia qui teste Absolutorio de dato Leopoli 31. Juli 1874. N° 206 studia juridico-politica in c. r. Universitate Cracoviensi et Leopoliensi ab initio semestris hiberni a. s. 1869/70. usq ad finem semestris a. s. 1873/4 rite absolvit ad consequendum gradum doctoris in jure. —

Primum rigorosum

subiit die 27. Junii 1876

ex jure et processu civili austriaco, ex jure et processu poenali austriaco nec non ex jure mercantili et cambiali

et sequentia retulit vota

Sufficienter
D. Fierich
Insufficienter
Rojaik
sufficienter
Ledoch
sufficienter
Zou
sufficienter
D. Girtler

Conclusum
Approbatur per vota majora
Dr Girtler
h. t. Decan

Secundum rigorosum

subiit die 2da Novembris 1876

ex jure romano, canonico et germanico

et sequentia retulit vota

sufficienter
D. Ulrzmann
sufficienter
Zou
sufficienter
D. Girtler
bene
Burzyński
sufficienter
D. Fierich

Conclusum:
Approbatur per vota unanimia.
D. Fierich
h. t. Decanus.

Tertium rigorosum

subiit die 27ma Junii 1877

ex scientiis politicis, ex jure publico universali et austriaco, nec non ex jure gentium

et sequentia retulit vota

insufficienter
Dunajewski
sufficienter
Karparet
sufficienter
Zou
sufficienter
Dr Girtler
sufficienter
D. Fierich

Conclusum:
Approbatur per vota majora
D. Fierich
h. t. Decanus

Quartum rigorosum

subiit die

ex

et sequentia retulit vota

Die vicesima septima mensis Junii 1877 doctor juris renuntiatus est

D. Fierich
h. t. Decanus

Dr Karparet
Promotor

6.

Juris candidatus

Dominus Julius Breinl oriundus Graslitz in Bohemia, qui teste absolutorio de dato Prag den 31 Julii 1874 Nr. 307 studia iuridico-politica in c. r. universitate Pragensi ab initio semestris hiemis anni scholastici 1871 usque ad finem semestris aestivi anni scholastici 1874 rite absolvit, ad consequendum gradum doctoris in iure

Publice

Primum rigorosum

subiit die 11. Julii 1876

ex scientiis politicis, ex iure publico universali et austriaco, nec non ex iure gentium

et sequentia retulit vota:

sufficienter Karpaneth

sufficienter Brauner

sufficienter Burgerstein

sufficienter Dittmann

Conclusum

Approbatur per vota unanimia

Dr. Karpaneth h. t. decanus

Secundum rigorosum

subiit die 9na Maji 1877

ex jure romano, canonico et germanico

et sequentia retulit vota

sufficienter Dittmann

sufficienter Zoll

sufficienter D. Gittler

sufficienter Rojanek

sufficienter D. Fierich

Conclusum:

Approbatur per vota unanimia

D. Fierich h. t. Decanus

Tertium rigorosum

subiit die 7. Decembris 1877

ex jure et processu civili, ex jure et processu poenali nec non ex jure mercantili et cambiali

et sequentia retulit vota

sufficienter Rojanek

sufficienter Latorsch

sufficienter Karpaneth

sufficienter D. Fierich

Conclusum:

Approbatur per vota unanimia.

D. Fierich h. t. Prodecanus

Quartum rigorosum

subiit die

ex

et sequentia retulit vota

Die septima Decembris 1877 doctor juris renuntiatus est.

D. Fierich h. t. Prodecanus

Latorsch Promotor

Absol. extradetur 31/7 78.

7

Juris candidatus

Dominus Carolus Scherer oriundus Bruna in Moravia, qui teste absolutorio de dato „Wien den 30 Juli 1868 N. 15352/868 studia iuridico-politica in c. r. universitate Viennensi ab initio semestris hiberni anni scholastici 186 4/5 usque ad finem anni scholastici 1868 rite absolvit, ad consequendum gradum doctoris in iure

Publice

Primum rigorosum

subiit die 22. Julii 1876

ex iure et processu civili austriaco, ex iure et processu poenali austriaco, nec non ex iure cambiali et mercantili

et sequentia retulit vota:

sufficienter Dr Fierich

sufficienter Rojanik

insufficienter Zatorski

sufficienter Zoll

sufficienter Karpanik

Conclusum

Approbatur per vota maiora

Dr Karpanik
h. l. Decanus

Secundum rigorosum

subiit die 11. Decembris 1877

ex jure romano, canonico et germanico

et sequentia retulit vota

sufficienter Dr Heyzman

sufficienter Zoll

sufficienter Dr Gröbler

sufficienter Karpanik

sufficienter Dr Fierich

Conclusum

Approbatur per vota unanimia.

Dr Fierich
h. l. Prodecanus

Tertium rigorosum

subiit die 31 Julii 1878

ex scientiis politicis ex jure publico universali et austriaco nec non ex jure gentium

et sequentia retulit vota

sufficienter Dr Heyzman

sufficienter Dr Fierich

Insufficienter Dunajewski

Sufficienter Zatorski

Conclusum

Approbatur per majora. Dunajewski
h. t. Decan.

Quartum rigorosum

subiit die

ex

et sequentia retulit vota

Die 31 Julii 1878 doctor iuris renuntiatus est.

Dunajewski

Dr Zatorski
Promotor

8

Juris candidatus

Dominus Ladislaus Jahl oriundus Wszliska in Galicia, qui teste absolutorio de dato Cracoviae die 20 Julii 1874 N. 84. studia iuridico politica in c. r. universitate Cracoviensi ab initio anni scholastici 18 69/70 usque ad finem anni scholastici 187 2/3 rite absolvit, ad consequendum gradum doctoris in iure

Primum rigorosum

subiit die 26. Julii 1876

ex scientiis politicis, ex iure publico universali et austriaco, nec non ex iure gentium

et sequentia retulit vota:

Insufficienter Kasparek

insufficienter Bochenek

insufficienter Dr Fierich

sufficienter Latorski

Conclusum

Reprobatur per vota maiora in menses tres

Dr Kasparek
h. t. decanus

Iterata vice

die 5ta Decembris 1876 sequentia retulit vota:

sufficienter Kasparek

sufficienter Bochenek

sufficienter Burzynski

sufficienter Dr Girtler

sufficienter Dr Fierich

Conclusum:

Approbatur per vota unanimia

Dr Fierich
h. t. decanus

Secundum rigorosum

subiit die 29a Januarii 1879

ex iure et processu civili, ex iure et processu poenali, ex iure mercantili et cambiali

et sequentia retulit vota:

Insufficienter Dr Fierich

sufficienter Rojarski

sufficienter Latorski

Insufficienter Burzynski

sufficienter Loll

Conclusum

Approbatur per vota stricte maiora

Loll
h. t. decanus

Tertium rigorosum

subiit die 3. Octobris 1879

ex iure romano, canonico et germanico

et sequentia retulit vota

sufficienter Loll

sufficienter Dr Heymann

sufficienter Dr Nobrzycki

insufficienter Latorski

sufficienter Rojarski

Conclusum.

Approbatur per vota maiora

Rojarski
h. t. Decanus

Quartum rigorosum

subiit die

ex

et sequentia retulit vota

Die 3. Octobris 1879 Doctor iuris renuntiatus est.

Dr Rojarski
h. t. Decanus

Latorski
Promotor

9

Juris candidatus

Dominus Stanislaus Zieleniewski, oriundus Cracovia in Galicia, qui teste absolutorio de dato Cracoviae die 22. Decembris 1875 studia iuridico-politica in c. r. universitate Cracoviensi ab initio semestris hiberni anni scholastici 1874 usque ad finem anni scholastici 1874/5 rite, absolvit, ad consequendum gradum doctoris in iure

Primum rigorosum

subiit die 28 Julii 1876

ex iure romano, canonico, nec non germanico

et sequentia retulit vota:

sufficienter D. Heymann

sufficienter Loli

sufficienter D. Girtler

sufficienter Rojanski

sufficienter Karpantz

Conclusum

Approbatur per vota unanimia

Dr. Karpantz
h. t. Decanus

Secundum rigorosum

subiit die 18. Maja 1877

ex jure et processu civili, ex jure et processu poenali nec non ex jure mercantili et cambiali

et sequentia retulit vota

sufficienter Rojanski

sufficienter Zatorski

sufficienter Dunajewski

sufficienter D. Fierich

Conclusum.

Approbatur per vota unanimia.

D. Fierich
h. t. Decanus

Tertium rigorosum

subiit die 5ta Octobris 1877

ex scientiis politicis ex jure publico universali et austriaco nec non ex jure gentium

et sequentia retulit vota:

sufficienter Karpantz

sufficienter Bodzenta

sufficienter Rojanski

sufficienter Zatorski

sufficienter D. Fierich

Conclusum:

Approbatur per vota unanimia.

D. Fierich
h. t. Prodecanus

Quartum rigorosum

subiit die

ex

et sequentia retulit vota

Die quinta mensis Octobris anni 1877 doctor juris renuntiatus est.

D. Fierich
h. t. Prodecanus

Dr. J. Girtler
Promotor

10.

Juris candidatus

Dominus Emericus Herlinger oriundus Bielitz in Silesia, qui teste absolutorio de dato „Wien den 31. Juli 1876 N° 494" studia juridico-politica in c. r. Universitate Vindobonensi ab initio semestris hiberni anni scholastici 187⅔ usque ad finem semestris aestivi anni scholastici 1876 rite absolvit, ad consequendum gradum doctoris in jure

Primum rigorosum

subiit die 5ta Octobris 1876

ex jure et processu civili austriaco, ex jure et processu poenali austriaco, nec non ex jure mercantili et cambiali

et sequentia retulit vota

sufficienter Zajanek

sufficienter Zatorski

sufficienter Brzezinski

Insufficienter Dfierich

Conclusum

Approbatur per vota majora.

Dfierich
h. t. Decanus

Secundum rigorosum

subiit die 16. Januarii 1877

ex scientiis politicis, ex jure publico universali et austriaco, nec non ex jure gentium

et sequentia retulit vota

Insufficienter Dunajewski

insufficienter Karparek

Insufficienter Brzezinski

Insufficienter Zatorski

insufficienter Dfierich

Conclusum

Reprobatur in duos menses.

Dfierich
h. t. Decanus

Iterata vice

die 16. Martii 1877 sequentia retulit vota:

sufficienter Karparek

sufficienter Bochenek

sufficienter Zoll

sufficienter Zajanek

sufficienter Dfierich

Conclusum.

Approbatur per vota unanimia.

Dfierich
h. t. Decanus

Tertium rigorosum

subiit die 6. Julii 1877

ex romano, canonico et germanico

et sequentia retulit vota

Sufficienter Dr Heyrmann

sufficienter Zoll

sufficienter Dr Girtler

sufficienter Zajanek

sufficienter Dfierich

Conclusum:

Approbatur per vota unanimia

Dfierich
h. t. Decanus.

Quartum rigorosum

subiit die

ex

et sequentia retulit vota

Die sexta Julii 1877 doctor juris renuntiatus est.

Dfierich
h. t. Decanus

Dr J. Girtler
Promotor

Absolutorium extraditum 7/4

11. Juris candidatus	Primum rigorosum	Secundum rigorosum	Tertium rigorosum	Quartum rigorosum	
Dominus Boleslaus Ludovicus Szwarcenberg Czerny oriundus Góry in Polonia russica, qui teste absolutorio de dato „Cracoviae die 31. Julii 1876 N: 111" studia juridico-politica in c. r. Universitate Vindobonensi et Cracoviensi ab initio semestris hiberni anni scholastici 187 2/3 usque ad finem semestris ~~hiberni~~ aestivi anni scholastici 187 5/6 rite absolvit, ad consequendum gradum doctoris in jure	subiit die 5ta Octobris 1876 ex jure et processu civili austriaco, ex jure et processu poenali austriaco, nec non ex jure mercantili et cambiali et sequentia retulit vota Sufficienter Dunajewski sufficienter Rozanek sufficienter Zatorski sufficienter Dr Fierich Conclusum: Approbatur per vota unanimia. Dr Fierich h. t. Decanus	subiit die 29. Decembris 1876 ex jure romano, canonico et germanico et sequentia retulit vota sufficienter Wittgenmann sufficienter Zoll insufficienter Dr Gürtler sufficienter Dunajewski sufficienter Dr Fierich Conclusum Approbatur per vota majora. Dr Fierich h. t. Decanus	subiit die 7. Aprilis 1877 ex scientiis politicis, ex iure publico universali et austriaco, nec non ex iure gentium et sequentia retulit vota: Sufficienter Dunajewski correxi Kasparek ~~sufficienter~~ ~~[illegible]~~ sufficienter Kasparek sufficienter Burzynski sufficienter Wittgenmann Conclusum Approbatur per vota unanimia Dr Kasparek h. t. Prodecanus	subiit die ex et sequentia retulit vota Die 7. Aprilis 1877 doctor iuris renuntiatus est Dr Kasparek h. t. Prodecanus Dr Burzynski promotor	

12.

Juris candidatus

Dominus Leo Comes Skorupka

oriundus Cracovia, qui teste absolutorio de dato „Cracoviae die 7. Octobris 1876 N. 14 studia juridico-politica in c. r. Universitate Cracoviensi ab initio semestris hiberni anni scholastici 1872/3 usque ad finem semestris aestivi anni scholastici 1875/6 rite absolvit, ad consequendum gradum doctoris in jure

Primum rigorosum

subiit die 14ta Octobris 1876

ex jure et processu civili austriaco, ex jure et processu poenali austriaco, nec non ex jure mercantili et cambiali

et sequentia retulit vota

valde bene Zwyanek

valde bene Zatorski

valde bene Zoll

valde bene Dr Fierich

Conclusum

Approbatur per vota unanimia cum applausu.

Dr Fierich
h. t. Decanus

Secundum rigorosum

subiit die 22da Decembris 1876

ex jure romano, canonico et germanico

et sequentia retulit vota

sufficienter Dr Heyrmann

sufficienter Zoll

valde bene Dr Girtler

sufficienter Zatorski

sufficienter Dr Fierich

Conclusum

Approbatur per vota unanimia.

Dr Fierich
h. t. Decanus

Tertium rigorosum

subiit die 21. Aprilis 1877

ex scientiis politicis, ex jure publico universali et austriaco, nec non ex jure gentium

et sequentia retulit vota

valde bene Dunajewski

valde bene Kurpanek

valde bene Berzynski

valde bene Dr Girtler

valde bene Dr Fierich

Conclusum

Approbatur per vota unanimia cum applausu.

Dr Fierich
h. t. Decanus

Quartum rigorosum

subiit die

ex

et sequentia retulit vota

Die 21mo Aprilis 1877 doctor juris renuntiatus est.

Dr Fierich
h. t. Decanus

Zatorski
Promotor

13.

Juris candidatus

Dominus Guilielmus Dadlez oriundus Leopoli, qui teste absolutorio de dato „Cracoviae die 20. Octobris 1876 N 35" studia juridico-politica in c. r. Universitate Cracoviensi ab initio semestris hiberni anni scholastici 187 2/3 usque ad finem semestris aestivi anni scholastici 187 5/6 rite absolvit, ad consequendum gradum doctoris in jure

Primum rigorosum

subiit die 28. Octobris 1876

ex jure et processu civili, ex jure et processu poenali nec non ex jure mercantili et cambiali

et sequentia retulit vota

sufficienter Wojanty

sufficienter Zatorski

sufficienter Karpareth

sufficienter D. Fierich

Conclusum: Approbatur per vota unanimia.

D. Fierich h. t. Decanus

Secundum rigorosum

subiit die 27. Julii 1877

ex scientiis politicis, ex jure publico universali et austriaco nec non ex jure gentium

et sequentia retulit vota

sufficienter Dunajewski

sufficienter D. Heymann

sufficienter Karpareth

sufficienter Loll

sufficienter D. Fierich

Conclusum Approbatur per vota unanimia.

D. Fierich h. t. Decanus

Tertium rigorosum

subiit die 1ma Junii 1878

ex jure romano, canonico et germanico

et sequentia retulit vota

Insufficienter D. Heymann

Sufficienter Loll

Sufficienter D. Girtler

sufficienter Zatorski

sufficienter D. Fierich

Conclusum: Approbatur per vota majora.

D. Fierich h. t. Prodecanus

Quartum rigorosum

subiit die

ex

et sequentia retulit vota

Die decima quarta mensis Junii 1878 doctor juris renuntiatus est.

D. Fierich h. t. Prodecanus

Zatorski promotor

14.

Juris candidatus

Dominus Theophilus Szotowicz

oriundus Wielopole, qui teste absolutorio de dato „Cracoviae die 31. Julii 1876 N 129" studia juridico-politica in c. r. Universitate Cracoviensi ab initio semestris hiberni anni scholastici 187⁷/₈ usque ad finem semestris aestivi anni scholastici 187⁵/₆ rite absolvit, ad consequendum gradum doctoris in jure

Primum rigorosum

subiit die 6ta Novembris 1876

ex jure et processu civili, ex jure et processu poenali, nec non ex jure mercantili et cambiali

et sequentia retulit vota

Insufficienter Rojanek

sufficienter Zatorski

sufficienter Hetzmann

Sufficienter Dr Fierich

Conclusum:

Approbatur per vota majora.

Dr Fierich
h. t. Decanus

Secundum rigorosum

subiit die 12. Martii 1877

ex scientiis politicis, ex jure publico universali et austriaco, nec non ex jure gentium

et sequentia retulit vota:

sufficienter Karpanek

sufficienter Bochenek

sufficienter Rojanek

sufficienter Zatorski

sufficienter Dr Fierich

Conclusum.

Approbatur per vota unanimia.

Dr Fierich
h. t. Decanus

Tertium rigorosum

subiit die 24. Octobris 1877

ex jure romano, canonico nec non germanico

et sequentia retulit vota

sufficienter Hetzmann

sufficienter Lelle

sufficienter Dr Girtler

sufficienter Karpanek

sufficienter Dr Fierich

Conclusum:

Approbatur per vota unanimia

Dr Fierich
h. t. Prodecanus

Quartum rigorosum

subiit die

ex

et sequentia retulit vota

Die vicesima quinta Octobris 1877 doctor juris renuntiatus est.

Dr Fierich
h. t. Prodecanus

Dr Karpanek
promotor.

15. Juris candidatus	Primum rigorosum	Secundum rigorosum	Tertium rigorosum	Quartum rigorosum	
Dominus Sigismundus Jaworski oriundus Szczepanowice in Galicia, qui teste absolutorio de dato „Cracovus die 31. Julii 1873 № 87" studia juridico-politica in c. r. Universitate Leopoliensi et Cracoviensi ab initio semestris hiberni anni scholastici 18 69/70 usque ad finem semestris aestivi anni scholastici 187 2/3 rite absolvit ad consequendum gradum doctoris in jure	subiit die 15. Novembris 1876 ex jure et processu civili, jure et processu poenali nec non ex jure mercantili et cambiali et sequentia retulit vota sufficienter Rojanski sufficienter Zatorski sufficienter Lou sufficienter Dfierich Conclusum: Approbatur per vota unanimia. Dfierich h. t. Decanus	subiit die ex et sequentia retulit vota	subiit die ex et sequentia retulit vota	subiit die ex et sequentia retulit vota	

Absolutoryum wydano 14/12 876 Fierich

16. Juris candidatus	Primum rigorosum	Secundum rigorosum	Tertium rigorosum	Quartum rigorosum	
Dominus Aemilianus Kornke Moravus e Znaim, qui teste absolutorio de dato „Wien den 31. Juli 1875" № 1403 studia juridico-politica in c. r. Universitate Vindobonensi ab initio semestris hiberni anni scholastici 187½ usque ad finem semestris aestivi anni scholastici 187⁴/₅ rite absolvit, ad consequendum gradum doctoris in jure	subiit die 14ta Decembris 1876 ex scientiis politicis, ex jure publico universali et austriaco, nec non ex jure gentium et sequentia retulit vota: sufficienter Kasparek insufficienter Bochenek sufficienter Heyrman sufficienter Lobe sufficienter Dr Fierich Conclusum: Approbatur per vota majora Dr Fierich h. l. Decanus	subiit die ex et sequentia retulit vota	subiit die ex et sequentia retulit vota	subiit die ex et sequentia retulit vota	

17.

Juris candidatus

Dominus Felix Wolff

Polonus oriundus Cracovia qui teste absolutorio de dato „Cracoviae die 26. Novembris 1876 № 44" studia juridico-politica in c. r. universitate Cracoviensi ab initio ~~semestris~~ hiberni anni scholastici 187⁷/₈ usque ad finem semestris aestivi anni scholastici 187⁵/₆ rite absolvit, ad consequendum gradum doctoris in jure

Primum rigorosum

subiit die 16. Decembris 1876

ex jure et processu civili, jure et processu poenali nec non ex jure mercantili et cambiali

et sequentia retulit vota

Insufficienter
Dr Fierich
sufficienter Wojanek
sufficienter Latowski
sufficienter Dr Girtler

Conclusum.
Approbatur per vota majora.
Dr Fierich
h.t. Decanus.

Secundum rigorosum

subiit die 7. Martii 1882.

ex scientiis politicis jure publico universali et austriaco necnon ex jure gentium.

et sequentia retulit vota

sufficienter Kaspar
insufficienter Bochenek
insufficienter Dr Fierich
insufficienter Nobrzyński
sufficienter Dr Girtler

Conclusum
~~Repprobatur~~ per tres menses.
Dr Girtler
h.t. Decan

Tertium rigorosum

subiit die

ex

et sequentia retulit vota

Quartum rigorosum

subiit die

ex

et sequentia retulit vota

18.

Juris candidatus

Dominus Josephus Schneider oriundus ex Limberg, qui teste absolutorio de dato „Wien den 14. Juli 1871 N. 740" studia juridico-politica in c.r. Universitate Gracensi et Vindobonensi ab initio semestris hiberni anni scholastici 1876/7 usque ad finem semestris aestivi anni scholastici 1870 rite absolvit; ad consequendum gradum doctoris in jure

Primum rigorosum

subiit die 3tia Januarii 1877

ex jure et processu civili, jure et processu poenali nec non ex jure cambiali et mercantili

et sequentia retulit vota

sufficienter Rojanek
sufficienter Zatorski
sufficienter Loll
Insufficienter
Dr Fierich

Conclusum:
Approbatur per vota majora

Dr Fierich
h.t. Decanus

Secundum rigorosum

subiit die 5 Aprilis 1877

ex iure romano, germanico et canonico

et sequentia retulit vota:

Insufficienter
Dr Heymann
Sufficienter Loll
sufficienter
Dr Girtler
sufficienter Zatorski
sufficienter Kasparek

Conclusum
Approbatur per vota maiora

Dr Kasparek
h.t. Praeconus

Tertium rigorosum

subiit die 5. Julii 1877

ex scientiis politicis, ex jure publico universali et austriaco, nec non ex jure gentium

et sequentia retulit vota:

Sufficienter Kasparek
insufficienter
Bochner
sufficienter
Dr Heymann
sufficienter Loll
sufficienter
Dr Fierich

Conclusum:
Approbatur per vota majora.

Dr Fierich
Decanus

Quartum rigorosum

subiit die

ex

et sequentia retulit vota

Die quinta mensis Julii 1877 doctor juris renuntiatus est.

Dr Fierich
h.t. Decanus

Dr Kasparek
Promotor

19.

Juris candidatus

Dominus Jacobus Laufer Moravus ex Pohrlitz, qui teste absolutorio de dato: Wien den 31. Juli 1875 N 1567" studia juridico-politica in c. r. Universitate Vindobonensi ab initio semestris hiemalis anni scholastici 187½ usque ad finem semestris aestivi anni scholastici 1875 rite absolvit, ad consequendum gradum doctoris in jure

Primum rigorosum

subiit die 15ta Januarii 1877

ex jure et processu civili, jure et processu poenali nec non ex jure mercantili et cambiali

et sequentia retulit vota

sufficienter Rojanek

sufficienter Zatorski

sufficienter D Gittler

sufficienter D Fierich

Conclusum

approbatur per vota unanimia

D Fierich
h. t. Decanus

Secundum rigorosum

subiit die 6. Aprilis 1878

ex scientiis politicis, ex jure publico universali et austriaco nec non ex jure gentium

et sequentia retulit vota:

sufficienter Karparetz

insufficienter Bolecz

sufficienter Loll

insufficienter Rojanek

sufficienter D Fierich

Conclusum:

Approbatur per vota majora.

D Fierich
h. t. Prodecanus

Tertium rigorosum

subiit die 5a Julii 1879

ex iure romano, canonico et germanico

et sequentia retulit vota:

sufficienter D Heymann

sufficienter D Gittler

sufficienter Loll

Sufficienter Dunajewski

Conclusum

Approbatur per vota unanimia

Loll
h. t. Decanus

Quartum rigorosum

subiit die

ex

et sequentia retulit vota

Die quinta Julii 1879 doctor iuris renuntiatus est

D Loll
h. t. Decanus

D Heymann
Promotor

20.

Juris candidatus

Dominus Ladislaus Eques de Chwalibogowski oriundus e Niegoszowice in magno ducatu Cracoviensi, qui teste absolutorio de dato „Cracoviae die 13. Julii 1876 № 102" studia juridico-politica in c. r. Universitate Cracoviensi ab initio semestris hiberni anni scholastici 187½ usque ad finem semestris aestivi anni scholastici 187⁴⁄₅ rite absolvit, ad consequendum gradum doctoris in jure

Primum rigorosum

subiit die 31. Januarii 877

ex scientiis politicis, ex jure publico universali et austriaco, nec non ex jure gentium

et sequentia retulit vota:

sufficienter Karpaty

sufficienter Bukowski

sufficienter Rojanty

sufficienter Zatorski

sufficienter Dr Fierich

Conclusum:

Approbatur per vota unanimia.

Dr Fierich
h. t. Decanus

Secundum rigorosum

subiit die

ex

et sequentia retulit vota

Tertium rigorosum

subiit die

ex

et sequentia retulit vota

Quartum rigorosum

subiit die

ex

et sequentia retulit vota

Absolutorium wydano d. 26 Maja 1877

21.

Juris candidatus

Dominus Aron Affe oriundus Cracoviâ, qui teste absolutorio de dato „Cracoviae die 16. Decembris 1876 N. 48" studia juridico-politica in c. r. Universitate Cracoviensi ab initio semestris hiberni anni scholastici 1872/3 usque ad finem semestris activi anni scholastici 1875/6 rite absolvit, ad consequendum gradum doctoris in jure

Primum rigorosum

subiit die 20. Februarii 1877

ex jure et processu civili, ex jure et processu poenali, nec non ex jure mercantili et cambiali

et sequentia retulit vota

sufficienter Zojanski

insufficienter Zatorski

sufficienter D. Fierich

sufficienter D. Girtler

Conclusum:

Approbatur per vota majora.

D. Fierich
h. t. Decanus

Secundum rigorosum

subiit die 22. Maja 1877

ex scientiis politicis, ex jure publico universali et austriaco, nec non ex jure gentium

et sequentia retulit vota

Sufficienter Dunajewski

sufficienter Karpaut

sufficienter Bernyeski

sufficienter Zatorski

sufficienter D. Fierich

Conclusum

Approbatur per vota unanimia.

D. Fierich
h. t. Decanus

Tertium rigorosum

subiit die 7a Februarii 1879

ex iure romano, canonico et germanico

et sequentia retulit vota

Insufficienter D. Huysman

Sufficienter D. Girtler

sufficienter Zoll

sufficienter Karpaut

Conclusum

Approbatur per vota maiora

Zoll
h. t. Decanus

Quartum rigorosum

subiit die

ex

et sequentia retulit vota

Die octava Februarii 1879 doctor iuris renuntiatus est.

Zoll
h. t. Decanus

Zatorski
Promotor

Absolutorium wydano 10/3 77

22.

Juris candidatus

Dominus Emericus Rybička

Bohemus ex Elschtin, qui teste absolutorio de dato „Prag den 28. April 1875" № 158 studia juridico-politica in c. r. Universitate Pragensi ab initio semestris hiberni anni scholastici 1868/9 usque ad finem semestris hiberni anni scholastici 1874/5 rite absolvit, ad consequendum gradum doctoris in jure

Primum rigorosum

subiit die 10. Martii 1877

ex jure et processu civili, ex jure et processu poenali, nec non ex jure mercantili et cambiali

et sequentia retulit vota

insufficienter Zajanek

sufficienter Zatenski

sufficienter D. Fierich

sufficienter Zoll

Conclusum:

Approbatur per vota majora

D. Fierich
h. t. Decanus

Secundum rigorosum

subiit die 11. Junii 1877

ex scientiis politicis, ex jure publico universali et austriaco, nec non ex jure gentium

et sequentia retulit vota:

sufficienter Karpanek

sufficienter Bochenek

sufficienter Borzyński

sufficienter Zajanek

sufficienter D. Fierich

Conclusum:

Approbatur per vota unanimia

D. Fierich
h. t. Decanus

Tertium rigorosum

subiit die 26. Julii 1877

ex romano, canonico et germanico

et sequentia retulit vota

sufficienter Hermann

sufficienter Zoll

sufficienter D. Grotter

sufficienter Karpanek

sufficienter D. Fierich

Conclusum

Approbatur per vota unanimia

D. Fierich
h. t. Decanus

Quartum rigorosum

subiit die

ex

et sequentia retulit vota

Die vicesima sexta mensis Julii anni 1877 doctor juris renuntiatus est.

D. Fierich
h. t. Decanus

Karpanek
promotor

23.

Juris candidatus

Dominus Thomas Janczura Galicianus ex Zabrzez, qui teste absolutorio de dato „Cracoviae die 3. Februarii 875 ad Nrum 49" studia juridico-politica in c. r. Universitate Cracoviensi ab initio semestris hiberni anni scholastici 18 69/70 usque ad finem semestris aestivi anni scholastici 187 2/3 rite absolvit, ad consequendum gradum doctoris in jure

Primum rigorosum

subiit die 13. Martii 1877

ex jure et processu civili, ex jure et processu poenali nec non ex jure mercantili et cambiali

et sequentia retulit vota

sufficienter Rojanly

insufficienter Zatorsky

sufficienter Dr Girtler

sufficienter Dr Fierich

Conclusum

Approbatur per vota majora

Dr Fierich
h. t. Decanus

Secundum rigorosum

subiit die 22. Novembris 1877

ex scientiis politicis, ex jure publico universali et austriaco, nec non ex jure gentium

et sequentia retulit vota:

sufficienter Kasparek

insufficienter Bochenez

sufficienter Löw

insufficienter Zatorsky

sufficienter Dr Fierich

Conclusum:

Approbatur per vota majora

Dr Fierich
h. t. Prodecanus

Tertium rigorosum

subiit die 18a Julii 1878

ex iure romano, canonico et germanico

et sequentia retulit vota:

insufficienter Dr Heyzmann

sufficienter Löw

sufficienter Dr Girtler

sufficienter Kasparek

sufficienter Dunajewski

Conclusum:

Approbatur per majora

Dunajewski
h. t. Decanus

Quartum rigorosum

subiit die

ex

et sequentia retulit vota

Die decima octava Julii 1878 doctor iuris renunciatus est

Dunajewski
h. t. Decanus

Kasparek
Promotor

24.

Juris candidatus

Dominus Aloisius Pobudkiewicz Galicianus e Wieliczka, qui teste absolutorio de dato „Cracoviae die 20. Novembris 1876 ad Nr. 41" studia juridico-politica in cr. Universitate Cracoviensi ab initio semestris hiberni anni scholastici 187⅔ usque ad finem semestris aestivi anni scholastici 187⅘ rite absolvit, ad consequendum gradum doctoris in jure

Primum rigorosum

subiit die 14. Martii 1877

ex jure romano, canonico et germanico

et sequentia retulit vota

sufficienter Ettenreich

sufficienter Zoll

sufficienter D. Gintl

sufficienter Kasparek

sufficienter D. Fierich

Conclusum

Approbatur per vota unanimia

D. Fierich
h.t. Decanus

Secundum rigorosum

subiit die 27. Julii 1877

ex scientiis politicis, ex jure publico universali et austriaco et ex jure gentium

et sequentia retulit vota

sufficienter Danojewsky

insufficienter Kasparek

sufficienter Rojarski

sufficienter Zatorski

sufficienter D. Fierich

Conclusum.

Approbatur per vota majora.

D. Fierich
h.t. Decanus

Tertium rigorosum

subiit die 31. Maji 1878.

ex jure et processu civili, ex jure et processu penali, nec non ex jure mercantili et cambiali

et sequentia retulit vota

sufficienter Rojarski

sufficienter Zatorski

sufficienter D. Fierich

sufficienter Kasparek

Conclusum;

Approbatur per vota unanimia.

D. Fierich
p.t. Prodecanus

Quartum rigorosum

subiit die

ex

et sequentia retulit vota

Die tricesima prima mensis Maji anni 1878vi doctor juris renuntiatus est.

D. Fierich
h.t. Prodecanus.

D. Rojarski

25.

Juris candidatus

Dominus Josephus Vaněk

Bohemus ex Lhoty Zochoyské, qui teste absolutorio de dato „Prag den 13. October 1874 Z 59" studia juridico-politica in c. r. Universitate Pragensi ab initio semestris hiberni anni scholastici 1870/1 usque ad finem semestris aestivi anni scholastici 1873/4 rite absolvit ad consequendum gradum doctoris in jure

Primum rigorosum

subiit die 15. Martii 1877

ex scientiis politicis, ex jure publico universali et austriaco, nec non ex jure gentium

et sequentia retulit vota;

sufficienter Kaysantz

insufficienter Bochener

sufficienter Berzyński

insufficienter Dr Heyzmann

sufficienter Dr Fierich

Conclusum

Approbatur per vota majora

Dr Fierich
h. t. Decanus

Secundum rigorosum

subiit die 28va Januarii 1878

ex jure et processu civili, ex jure et processu poenali, nec non ex jure mercantili et cambiali

et sequentia retulit vota

sufficienter Rojanek

sufficienter Zatorski

sufficienter Zoll

insufficienter Dr Fierich

Conclusum:

Approbatur per vota majora.

Dr Fierich
h. t. Prodecanus

Tertium rigorosum

subiit die 17a Decembris 1878

ex iure romano, canonico et germanico

et sequentia retulit vota:

Insufficienter Dr Heyzmann

sufficienter Dr Gitler

sufficienter Zoll

sufficienter Rojanek

Conclusum

Approbatur per vota majora

Zoll
h. t. Decanus

Quartum rigorosum

subiit die

ex

et sequentia retulit vota

Die 17ma Decembris 1878 doctor juris renuntiatus est

Zoll

Dr Heyzmann
Promotor

26.

Juris candidatus

Dominus Eduardus Schnayder Galicianus ex Oswięcim, qui teste absolutorio de dato Cracoviae 6. Augusti 1876 N. 135 studia juridico-politica in c. r. universitate Cracoviensi ab initio anni scholastici semestris hiberni anni scholastici 187 2/3 usque ad finem semestris aestivi anni scholastici 187 5/6 rite absolvit, ad consequendum gradum doctoris in jure

Primum rigorosum

subiit die 28. Aprilis 1877

ex scientiis politicis, ex jure publico universali et austriaco, nec non ex jure gentium

et sequentia retulit vota

valde bene Karpareth

valde bene Bochener

valde bene D. Heyrmann

valde bene Zoll

valde bene D. Fierich

Conclusum:

Approbatur per vota unanimia cum applausu.

D. Fierich
h. t. Decanus

Secundum rigorosum

subiit die 26. Julii 1877

ex jure canonico, romano et germanico

et sequentia retulit vota

valde bene D. Heyrmann

valde bene Zoll

valde bene D. Girtler

valde bene Dunajewski

valde bene D. Fierich

Conclusum:

Approbatur per vota unanimia cum applausu.

D. Fierich
h. t. Decanus

Tertium rigorosum

subiit die 19. Decembris 1877

ex jure et processu civili, ex jure et processu poenali nec non ex jure mercantili et cambiali

et sequentia retulit vota

valde bene Rojanski

valde bene Zatorski

valde bene D. Girtler

valde bene D. Fierich
h. t. Prodecanus

Conclusum:

Approbatur per vota unanimia cum applausu.

D. Fierich
h. t. Prodecanus

Quartum rigorosum

subiit die

ex

et sequentia retulit vota

Die vicesima mensis Decembris 1877 doctor juris renuntiatus est.

D. Fierich
h. t. Prodecanus.

Dr. Heyrmann
Promotor.

27.

Juris candidatus

Dominus Josephus Radomyski Galicianus ex Mogilany, qui teste absolutorio de dato Cracoviae die 3. Augusti 1876 N. 139 studia juridico-politica in c.r. universitate Cracoviensi ab initio semestris hiberni anni scholastici 187⁴/₅ usque ad finem semestris aestivi anni scholastici 187⁵/₆ rite absolvit, ad consequendum gradum doctoris in jure

Primum rigorosum

subiit die 30. Aprilis 1877
ex scientiis politicis, ex jure publico universali et austriaco, nec non ex jure gentium
et sequentia retulit vota:

valde bene Karpanty
valde bene Brehmer
valde bene Rojanty
valde bene Zatorsky
valde bene Dr Fierich

Conclusum

Approbatur per vota unanimia cum applausu.

Dr Fierich
h. t. Decanus

Secundum rigorosum

subiit die 28. Julii 1877
ex jure romano, canonico et germanico
et sequentia retulit vota

sufficienter Dr Hegemann
sufficienter Zoll
insufficienter Dr Gittler
sufficienter Karpanty
sufficienter Dr Fierich

Conclusum

Approbatur per vota majora

Dr Fierich
h. t. Decanus

Tertium rigorosum

subiit die 17. Junii 1878
ex jure et processu civili, ex jure et processu poenali, nec non ex jure mercantili et cambiali
et sequentia retulit vota

sufficienter Rojanty
sufficienter Zoll
sufficienter Zatorsky
sufficienter Dr Fierich

Conclusum.

Approbatur per vota unanimia

Dr Fierich
h. t. Prodecanus

Quartum rigorosum

subiit die
ex
et sequentia retulit vota

Die decima octava mensis Junii 1878 doctor juris renuntiatus est —

Dr Fierich
h. t. Prodecanus.

Zatorsky
Promotor

28.

Juris candidatus

Dominus Israel David Feuereisen Galicianus ex Raba wyżna, qui teste absolutorio de dato Cracoviae 1mo "Octobris 1876 Nr 2" studia juridico-politica in c. r. Universitate Cracoviensi ab initio semestris hiberni anni scholastici 187 7/8 usque ad finem semestris aestivi anni scholastici 187 5/6 rite absolvit, ad consequendum gradum doctoris in jure

Primum rigorosum

subiit die 5ta Maji 1877

ex jure et processu civili, ex jure et processu poenali nec non ex jure mercantili et cambiali

et sequentia retulit vota

sufficienter Zojanek

insufficienter Zatorski

sufficienter Zoll

sufficienter D. Fierich

Conclusum:

Approbatur per vota majora.

D. Fierich
h. t. Decanus

Secundum rigorosum

subiit die 2da Novembris 1877

ex scientiis politicis ex iure publico universali et austriaco nec non ex iure gentium

et sequentia retulit vota:

sufficienter Karparek

insufficienter Dunajewski

sufficienter Zojanek

sufficienter Zatorski

Conclusum

Approbatur per vota majora

Dunajewski
h. t. Decanus.

Tertium rigorosum

subiit die 23a Novembris 1878

ex iure romano, canonico et germanico

et sequentia retulit vota:

insufficienter D. Girtler

sufficienter S. Heyzman

sufficienter Zoll

sufficienter Bieniewski

Conclusum

Approbatur per vota majora

D. Zoll
h. t. Decanus

Quartum rigorosum

subiit die

ex

et sequentia retulit vota

Die 23a mensis Novembris 1878 doctor juris renuntiatus est.

D. Zoll
h. t. Decanus

D. Heyzman
Promotor.

29. Juris candidatus	Primum rigorosum	Secundum rigorosum	Tertium rigorosum	Quartum rigorosum	
Dominus Guilielmus Goldstein Galicianus ex Lentownia, qui teste absolutorio de dato Cracoviae die 31. Julii 1876 N. 113 studia juridico-politica in c. r. Universitate Cracoviensi ab initio semestris hiberni anni scholastici 187 2/3 usque ad finem semestris aestivi anni scholastici 187 5/6 rite absolvit, ad consequendum gradum doctoris in jure	subiit die 7. Maji 1877 ex jure et processu civili, ex jure et processu poenali, nec non ex jure mercantili et cambiali et sequentia retulit vota sufficienter Zajanek sufficienter Zatorski sufficienter Dr. Gritler insufficienter Dr. Fiericl Conclusum Approbatur per vota majora. Dr. Fiericl h. t. Decanus	subiit die 3a Novembris 1877 ex scientiis politicis, ex jure publico universali et austr. nec non ex jure gentium et sequentia retulit vota: sufficienter Karpaneth insufficienter Dunajewski sufficienter Dr. Fiericl sufficienter Dr. Gritler Conclusum Approbatur per vota majora. Dunajewski h. t. Decanus.	subiit die 22a Novembris 1878 ex iure romano, canonico et germanico et sequentia retulit vota: sufficienter Dr. Heyzman Sufficienter Dr. Gritler sufficienter Zatorski sufficienter Zoll Conclusum Approbatur per vota unanimia Dr. Zoll h. t. Decanus	subiit die ... ex ... et sequentia retulit vota Die 23a mensis Novembris 1878 doctor juris renuntiatus est. Dr. Zoll h. t. Decanus Dr. Heyzman Promotor.	

30.

Juris candidatus

Dominus Theophilus Matusiński oriundus Krzeszowice in magno ducatu Cracoviensi, qui teste absolutorio de dato Cracoviae 7. Octobris 1876 N. 13 studia juridico-politica in c. r. Universitate Cracoviensi ab initio semestris hiberni anni scholastici 187 2/3 usque ad finem semestris aestivi anni scholastici 187 3/6 rite absolvit, ad consequendum gradum doctoris in jure

Primum rigorosum

subiit die 8va Junii 1877

ex scientiis politicis, ex jure publico universali et austriaco, nec non ex jure gentium

et sequentia retulit vota:

sufficienter Karpaczek

valde bene Bochner

sufficienter D. Heyzmann

sufficienter Lou

sufficienter D. Fierich

Conclusum

approbatur per vota unanimia

D. Fierich
h. t. Decanus

Secundum rigorosum

subiit die 25. Octobris 1877

ex jure romano, canonico nec non germanico

et sequentia retulit vota

sufficienter Lou

sufficienter D. Heyzmann

sufficienter D. Girtler

sufficienter D. Burzyński

sufficienter D. Fierich

Conclusum:

Approbatur per vota unanimia.

D. Fierich
h. t. Prodecanus

Tertium rigorosum

subiit die 19 Julii 1878

ex jure et processu civili, jure et processu poenali nec non ex jure mercantili et cambiali

et sequentia retulit vota

sufficienter D. Fierich

sufficienter Rojanski

sufficienter Latowski

sufficienter Lou

sufficienter Dunajewski

Conclusum

Approbatur per vota unanimia.

Dunajewski
h. t. Decanus f. t.

Quartum rigorosum

subiit die

ex

et sequentia retulit vota

Die vigesima mensis Julii 1878 doctor juris renuntiatus est.

Dunajewski
h. t. Decanus.

Latowski
promotor

31.

Juris candidatus

Dominus Sigismundus Eibenschütz Galicianus e Dąbrowa, qui teste absolutorio de dato: Cracoviae die 20. Octobris 1876 ad Nrum 29" studia juridico-politica in c. r. Universitate Cracoviensi ab initio semestris hiberni anni scholastici 187⁷/₈ usque ad finem semestris aestivi anni scholastici 187⁵/₆ rite absolvit, ad consequendum gradum doctoris in jure

Primum rigorosum

subiit die 9na Junii 1877

ex scientiis politicis, ex jure publico universali et austriaco, nec non ex jure gentium

et sequentia retulit vota:

Sufficienter Karpaczeth

sufficienter Bochenek

sufficienter Zatorski

sufficienter D. Girtler

sufficienter D. Gierich

Conclusum:

Approbatur per vota unanimia.

D. Gierich
h. t. Decanus

Secundum rigorosum

subiit die 21 Decembris 1877

ex iure et processu civili ex iure et processu poenali nec non ex iure mercantili et cambiali

et sequentia retulit vota

sufficienter D. Gierich

sufficienter Rojanski

sufficienter Zatorski

sufficienter D. Girtler

sufficienter Dunajewski

Conclusum:

Approbatur per vota unanimia

Dunajewski
h. t. Decanus.

Tertium rigorosum

subiit die 16 Aprilis 1878

ex jure romano – canonico nec non germanico

et sequentia retulit vota

sufficienter D. Hegermann

sufficienter Zoll

sufficienter D. Girtler

sufficienter Zatorski

sufficienter Dunajewski

Conclusum

Approbatur per unanimia.

Dunajewski
h. t. Decanus.

Quartum rigorosum

subiit die

ex

et sequentia retulit vota

Die decima sexta mensis Aprilis 1878 doctor iuris renuntiatus est.

Dunajewski
h. t. Decanus

Zatorski
Promotor

Absolutorium extraditum 31/7 880 Rojarski

32. Juris candidatus	Primum rigorosum	Secundum rigorosum	Tertium rigorosum	Quartum rigorosum	
Dominus Josaphat Wajda Galicianus ex Gumniska, qui teste absolutorio de dato „Cracoviae die 24. Octobris 1874 ad Nrum 32" studnia juridico-politica in c. r. Universitate Cracoviensi ab initio semestris hiberni anni scholastici 1870/1 usque ad finem semestris aestivi anni scholastici 1873/4 rite absolvit, ad consequendum gradum doctoris in jure	subiit die 12.ma Junii 1877 ex jure et processu civili, ex jure et processu poenali, nec non ex jure mercantili et cambiali et sequentia retulit vota sufficienter Rojarski sufficienter Zatorski sufficienter Karpański sufficienter Dzierski Conclusum: Approbatur per vota unanimia. Dzierski h. t. Decanus	subiit die 30 Junii 1880 ex scientiis politicis, iure publico universali et austriaco, nec non ex iure gentium et sequentia retulit vota: sufficienter Karpański sufficienter Bochenek sufficienter Dzierski sufficienter Zoll sufficienter Rojarski Conclusum: Approbatur per vota unanimia. Dr Rojarski h. t. Decanus	subiit die 31 Julii 1880 ex iure romano, canonico et germanico et sequentia retulit vota: sufficienter Zoll sufficienter Dzieduszycki sufficienter Mokrzycki sufficienter Rojarski Conclusum: Approbatur per vota unanimia. Dr Rojarski h. t. Decanus	subiit die ex et sequentia retulit vota Die 31 Julii 1880 doctor iuris renuntiatus est. Dr Zoll h. t. Prodecanus Mokrzycki promotor	

33.

Juris candidatus

Dominus Eduardus Švéda oriundus Mollenburg in Moravia, qui teste absolutorio de dato „Wien den 31. Juli 1876 № 510" studia juridico-politica in c. r. Universitate Vindobonensi ab initio semestris hiberni anni scholastici 1874/5 usque ad finem semestris aestivi anni scholastici 1876 rite absolvit, ad consequendum gradum doctoris in jure

Primum rigorosum

subiit die 9no Julii 1877

ex scientiis politicis, ex jure publico universali et austriaco, nec non ex jure gentium

et sequentia retulit vota

insufficienter Dunajewski

sufficienter Kasparek

sufficienter Burzynski

sufficienter Zatorski

sufficienter D. Fierich

Conclusum:

Approbatur per vota majora.

D. Fierich
h. t. Decanus

Secundum rigorosum

subiit die 11mo Maii 1878

ex jure et processu civili jure et processu poenali, nec non ex jure cambiali et mercantili

et sequentia retulit vota

Insufficienter D. Fierich

sufficienter Rojanski

sufficienter Zatorski

sufficienter D. Heyzmann

Insufficienter Dunajewski

Conclusum:

Approbatur per majora.

Dunajewski
h. t. Decanus.

Tertium rigorosum

subiit die 23 Octobris 1880

ex iure romano-canonico et germanico.

et sequentia retulit vota

Insufficienter D. Heyzmann

sufficienter Zoll

insufficienter Mobrzyński

insufficienter D. Girtler

insufficienter Zatorski

Conclusum

Reprobatur per vota majora in tres menses.

Zatorski
h. t. Decanus

Iterata vice subiit iddem rigorosum die 16 Martii 1881 et sequentia retulit vota:

sufficienter D. Heyzmann

sufficienter Zoll

sufficienter D. Girtler

sufficienter Mobrzyński

sufficienter Rojarski

Conclusum:

Approbatur per vota unanimia.

A. Rojarski
Prodecanus

Quartum rigorosum

subiit die

ex

et sequentia retulit vota

Die decima septima Martii anni 1881 Doctor iuris est renuntiatus.

A. Rojarski
h. t. Prodecanus

Dr. Girtler
Promotor.

34

Juris candidatus

Dominus Henricus Goldmann oriundus Tarnoviae, qui teste absolutorio de dato „Cracoviae die 31. Julii 1876 ad № 117" studia juridico-politica inc. v. universitate Cracoviensi ab initio semestris hiberni anni scholastici 1875/6 usque ad finem semestris aestivi anni scholastici 1875/6 rite absolvit, ad consequendum gradum doctoris in jure

Primum rigorosum

subiit die 10ma Julii 1877

ex jure romano, canonico et germanico

et sequentia retulit vota

Sufficienter Zoll

sufficienter L. Heyzmann

sufficienter D. Girtler

sufficienter Dunajewski

sufficienter D. Fierich

Conclusum

Approbatur per vota unanimia

D. Fierich
h. t. Decanus

Secundum rigorosum

subiit die 8va Novembris 1877

ex scientiis politicis, ex jure publico universali et austriaco, nec non ex jure gentium

et sequentia retulit vota:

sufficienter Karpaus

vasde bene Boehmer

bene Bronzewski

sufficienter L. Heyzmann

sufficienter D. Fierich

Conclusum:

Approbatur per vota unanimia.

D. Fierich
h. t. Prodecanus

Tertium rigorosum

subiit die 28va Maji 1878

ex jure et processu civili, ex jure et processu poenali nec non ex jure mercantili et cambiali

et sequentia retulit vota

sufficienter Rojanski

sufficienter Zatorski

sufficienter D. Girtler

sufficienter D. Fierich

Conclusum:

Approbatur per vota unanimia.

D. Fierich
h. t. Prodecanus

Quartum rigorosum

subiit die

ex

et sequentia retulit vota

Die vicesima octava mensis Maji 1878 doctor juris renuntiatus est.

D. Fierich
h. t. Prodecanus

Zatorski
Promotor

35

Juris candidatus

Dominus Guilelmus Eques de Vest oriundus Oppavia (Troppavia – Troppau) in Silesia austriaca, qui teste absolutorio de dato „Wien den 31. Juli 1876 № 642" studia juridico-politica in c. r. Universitate Pracensi et Vindobonensi ab initio semestris hiemalis anni scholastici 187 2/3 usque ad finem semestris aestivi anni scholastici 187 5/6 rite absolvit, ad consequendum gradum doctoris in jure

Primum rigorosum

subiit die 19. Julii 1877

ex scientiis politicis nec non ex jure publico universali et austriaco, dein ex jure gentium

et sequentia retulit vota

Sufficienter Dunajewski

valde bene Karparetz

v. bene Berzynski

sufficienter D. Girtler

sufficienter D. Fierich

Conclusum

Approbatur per vota unanimia.

D. Fierich h. t. decanus

Secundum rigorosum

subiit die 15. Decembris 1877

ex jure romano, canonico et germanico

et sequentia retulit vota

sufficienter Wittgmann

sufficienter Lell

sufficienter D. Girtler

sufficienter Berzynski

sufficienter D. Fierich

Conclusum: approbatur per vota unanimia.

D. Fierich h. t. Prodecanus

Tertium rigorosum

subiit die 2do Maji 1878

ex jure et processu civili ex jure et processu poenali nec non ex jure mercantili et cambiali

et sequentia retulit vota

sufficienter D. Fierich

sufficienter Rojanz

sufficienter Zatorski

sufficienter Karparetz

sufficienter Dunajewski

Conclusum

Approbatur per unanimia.

Dunajewski h. t. Decanus.

Quartum rigorosum

subiit die

ex

et sequentia retulit vota

Die 2do Maii 1878 Doctor Juris renuntiatus est.

Dunajewski h. t. Decanus.

36.

Juris candidatus

Dominus Henricus Julianus Wąsikiewicz oriundus Ciężkowice in Galicia, qui teste absolutorio de dato: „Cracoviae die 1. Octobris 1874 Nr. 3" studia juridico-politica in c. r. Universitate Cracoviensi ab initio semestris hiberni anni scholastici 1870/1 usque ad finem semestris aestivi anni scholastici 1873/4 rite absolvit, ad consequendum gradum doctoris in jure

Primum rigorosum

subiit die 19. Julii 1877

ex scientiis politicis, ex jure publico universali et austriaco, nec non ex jure gentium

et sequentia retulit vota

sufficienter Dunajewski

sufficienter Karparetz

sufficienter Wiegmann

sufficienter Zoll

sufficienter Dr Fierich

Conclusum:

Approbatur per vota unanimia.

Dr Fierich
h. t. Decanus.

Secundum rigorosum

subiit die 6a Julii 1878

ex iure romano, canonico et germanico

et sequentia retulit vota:

insufficienter Wiegmann

sufficienter Zoll

insufficienter Dr Gröbler

sufficienter Karparetz

sufficienter Dunajewski

Conclusum

Approbatur per stricte majora.

Dunajewski
h. t. Decanus.

Tertium rigorosum

subiit die 26a Novembris 1878

ex iure civili et processu civili austriaco, et iure poenali et processu poenali, nec non ex iure mercantili et cambiali

et sequentia retulit vota:

Insufficienter Dr Fierich

Insufficienter Rojarski

sufficienter Zatorski

sufficienter Karparetz

sufficienter Zoll

Conclusum

Approbatur per vota stricte maiora

Zoll
h. t. Decanus

Quartum rigorosum

subiit die

ex

et sequentia retulit vota

Die vigesima septima Novembris 1878 doctor iuris renuntiatus est.

Zoll
h. t. Decanus

Zatorski
Promotor

Absolutorium extraditum 2/6 881 Bojarski

37.

Juris candidatus

Dominus Joannes Eques de Sas Matkowski oriundus Leopoli in Galicia, qui teste absolutorio de dato: Lemberg den 31. Juli 1873 N 145" studia juridico-politica in c.r. Universitate Leopoliensi ab initio semestris hiberni anni scholastici 1869/70 usque ad finem semestris aestivi anni scholastici 1873 rite absolvit, ad consequendum gradum doctoris in jure

Primum rigorosum

subiit die 20. Julii 1877

ex scientiis politicis, ex jure publico universali et austriaco, nec non ex jure gentium

et sequentia retulit vota

sufficienter Dunajewski

insufficienter Karpanty

sufficienter Bojarski

sufficienter Zatorski

sufficienter Dr Fierich

Conclusum approbatur per vota majora.

Dr Fierich h.t. decanus

Secundum rigorosum

subiit die 25 Julii 1879

ex jure et processu civili jure et processu poenali nec non ex jure cambiali et mercantili

et sequentia retulit vota

insufficienter Dr Fierich

insufficienter Bojarski

insufficienter Zatorski

insufficienter Dr Girtler

insufficienter Zoll

Conclusum

Reprobatur per vota unanimia in tres menses

Zoll h.t. decanus

Iterata vice

die 31ma Januarii 1880 sequentia retulit vota:

insufficienter Dr Fierich

sufficienter Zatorski

sufficienter Dr Girtler

sufficienter Dr Bojarski

Conclusum:

Approbatur per vota maiora.

Dr Bojarski h.t. decanus

Tertium rigorosum

subiit die 2 Junii 1881

ex iure romano, canonico et germanico

et sequentia retulit vota:

sufficienter Dr Meyerman

sufficienter Zoll

sufficienter Dr Girtler

sufficienter Dr Wobrzyński

sufficienter Bojarski

Conclusum:

Approbatur per vota unanimia.

Dr Bojarski h.t. Prodecanus.

Quartum rigorosum

subiit die

ex

et sequentia retulit vota

Die 15 Junii 1881 renuntiatus est doctor iuris

Zatorski set decanus

Zoll Promotor

38.

Juris candidatus

Dominus Casimirus Smolarski oriundus Spytkowice in Galicia qui teste absolutorio de dato Cracoviae die 22. Novembris 1876 Nr. 42" studia juridico-politica in c.r. Universitate Cracoviensi ab initio semestris hiberni anni scholastici 187 2/3 usque ad finem semestris aestivi anni scholastici 187 5/6 rite absolvit, ad consequendum gradum doctoris in jure

Primum rigorosum

subiit die 21. Julii 1877

ex scientiis politicis, ex jure publico universali et austriaco, nec non ex jure gentium

et sequentia retulit vota

valde bene Dunajewski

valde bene Karpaty

valde bene Burzynski

valde bene Dr Gritler

valde bene Dr Fierich

Conclusum

Approbatur per vota unanimia cum applausu.

Dr Fierich
h.t. Decanus

Secundum rigorosum

subiit die 15. Aprilis 1878

ex jure et processu civili ex jure et processu poenali nec non ex jure mercantili et cambiali

et sequentia retulit vota

sufficienter Dr Fierich

sufficienter Rojanski

sufficienter Zatorski

sufficienter Burzynski

sufficienter Dunajewski

Conclusum

Approbatur per vota unanimia.

Dunajewski
h.t. Decanus

Tertium rigorosum

subiit die 18a Decembris 1878

ex iure romano, canonico et germanico

et sequentia retulit vota

sufficienter Dr Heyzmann

sufficienter Dr Gritler

sufficienter Zatorski

sufficienter Zoll

Conclusum

Approbatur per vota unanimia

Zoll
h.t. Decanus

Quartum rigorosum

subiit die

ex

et sequentia retulit vota

Die 18va Decembris 1878 doctor juris renuntiatus est.

Zoll

Dr Heyzmann
Promotor

39.

Juris candidatus

Dominus Leo Mendelsburg oriundus Cracovia, qui teste absolutorio de dato: „Cracoviae die 1. Augusti 1877 № 100" studia juridico-politica in c. r. Universitate Cracoviensi ab initio semestris hiberni anni scholastici 187 3/4 usque ad finem semestris aestivi anni scholastici 187 6/7 rite absolvit, ad consequendum gradum doctoris in jure

Primum rigorosum

subiit die 1ma Octobris 1877

ex jure et processu civili, ex jure et processu poenali, nec non ex jure mercantili et cambiali

et sequentia retulit vota

sufficienter Kopaulz

sufficienter Latocz

sufficienter Dr Girtler

sufficienter Dr Fierich

Conclusum:

Approbatur per vota unanimia.

Dr Fierich
h. t. Prodecanus

Secundum rigorosum

subiit die 4. Decembris 1877

ex scientiis politicis, ex jure civitatis universali et austriaco, nec non ex jure gentium

et sequentia retulit vota

valde bene Lore

valde bene Karparitz

sufficienter Bochenek

sufficienter Dr Heymann

sufficienter Dr Fierich

Conclusum

Approbatur per vota unanimia.

Dr Fierich
h. t. Prodecanus

Tertium rigorosum

subiit die 4. Februarii 1878

ex jure canonico, romano et germanico

et sequentia retulit vota

valde bene Dr Heymann

valde bene Lore

valde bene Dr Girtler

valde bene Karparitz

valde bene Dr Fierich

Conclusum:

Approbatur per vota unanimia cum applausu.

Dr Fierich
h. t. Prodecanus

Quartum rigorosum

subiit die

ex

et sequentia retulit vota

Die quinta mensis februarii 1878 doctor juris renuntiatus est.

Dr Fierich
h. t. Prodecanus

Dr Girtler
Promotor

40.

Juris candidatus

Dominus Henricus Feintuch oriundus Cracovia, qui teste absolutorio de dato 31. Juli 1877 ad Nrum 98 studia juridico-politica in universitate Cracoviensi et Vindobonensi ab initio anni scholastici 187 3/4 usque ad finem semestris aestivi anni scholastici 187 6/7 rite absolvit, ad consequendum gradum doctoris in jure

Primum rigorosum

subiit die 6. Octobris 1877

ex jure et processu civili, ex jure et processu poenali nec non ex jure mercantili et cambiali

et sequentia retulit vota

sufficienter Rojanek

sufficienter Zatorski

sufficienter Löer

sufficienter D. Fierich

Conclusum:

Approbatur per vota unanimia

D. Fierich
h. t. Prodecanus

Secundum rigorosum

subiit die 17. Decembris 1877

ex jure romano, canonico i germanico

et sequentia retulit vota

sufficienter Löer

sufficienter D. Heyzmann

sufficienter D. Girtler

sufficienter Rojanek

sufficienter D. Fierich

Conclusum

Approbatur per vota unanimia.

D. Fierich
h. t. Prodecanus

Tertium rigorosum

subiit die 26. Martii 1878

ex scientiis politicis, ex jure publico universali et austriaco nec non ex jure gentium

et sequentia retulit vota:

sufficienter Karpanth

sufficienter Bochenek

sufficienter Löer

sufficienter Rojanek

sufficienter D. Fierich

Conclusum:

Approbatur per vota unanimia.

D. Fierich
h. t. Prodecanus.

Quartum rigorosum

subiit die

ex

et sequentia retulit vota

Die vicesima septima (mensis Martii 1878) doctor juris renuntiatus est.

D. Fierich
h. t. Prodecanus

D. Heyzmann
Promotor

41.

Juris candidatus

Dominus Felix Borzewski oriundus Cracovia, qui teste absolutorio de dato: Cracoviae 15. Septembris 1877 № 109 studia juridico-politica in universitate Cracoviensi ab initio semestris hiberni anni scholastici 187 3/4 usque ad finem semestris aestivi anni scholastici 187 6/7 rite absolvit ad consequendum gradum doctoris in jure

Primum rigorosum

subiit die 8va Octobris 1877

ex jure et processu civili, ex jure et processu poenali, nec non ex jure mercantili et cambiali

et sequentia retulit vota

sufficienter Zoll

sufficienter Kojanky

sufficienter Dr Girtler

sufficienter Dr Fierich

Conclusum:

Approbatur per vota unanimia

Dr Fierich
h. t. Prodecanus

Secundum rigorosum

subiit die 5ta Decembris 877

ex scientiis politicis, ex jure publico universali et austriaco nec non ex jure gentium

et sequentia retulit vota:

sufficienter Karpanty

valde bene Bochenek

sufficienter Kojanky

sufficienter Zatorsky

sufficienter Dr Fierich

Conclusum:

Approbatur per vota unanimia.

Dr Fierich
h. t. Prodecanus.

Tertium rigorosum

subiit die 26. Januarii 1878

ex jure romano, canonico et germanico

et sequentia retulit vota

sufficienter Dr Heyrmann

sufficienter Zoll

sufficienter Dr Girtler

sufficienter Zatorsky

sufficienter Dr Fierich

Conclusum:

Approbatur per vota unanimia.

Dr Fierich
h. t. Prodecanus.

Quartum rigorosum

subiit die

ex

et sequentia retulit vota

Die vicesima sexta mensis Januarii 1878 doctor juris renuntiatus est.

Dr Fierich
h. t. Prodecanus

Dr Zatorsky
Promotor

42.

Juris candidatus

Dominus Lestaus Boroński oriundus Cracovia, qui teste absolutorio, de dato Cracoviae 19 Octobris 1877 Nº 23. studja juridico-politica in Universitate Cracoviensi ab initio semestris hiberni anni schol: 187 3/4 usque ad finem semestris aestivi anni scholastici 187 6/7 rite absolvit, ad consequendum gradum doctoris in jure.

Primum rigorosum

subiit die 2a Novembris 1877

ex scientiis politicis, ex jure publico universali et austriaco nec non ex jure gentium.

et sequentia retulit vota:

sufficienter Karparek

Sufficienter Dunajewski

sufficienter Hayzmann

sufficienter Loll

Conclusum

Approbatur per vota unanimia.

Dunajewski
h.t. Decanus.

Secundum rigorosum

subiit die 22a Decembris 1877

ex iure et processu civili, iure et processu poenali nec non ex iure mercantili et cambiali

et sequentia retulit vota

sufficienter Dr Fierich

sufficienter Rojanski

sufficienter Zatorski

sufficienter Karparek

sufficienter Dunajewski

Conclusum

Approbatur per vota unanimia.

Dunajewski
h.t. Decanus.

Tertium rigorosum

subiit die 2. Aprilis 1878

ex jure romano, canonico et germanico

et sequentia retulit vota

sufficienter Hayzmann

sufficienter Loll

sufficienter Dr Gürtler

sufficienter Dr Karparek

sufficienter

Conclusum:

Approbatur per vota unanimia

Dr Fierich
h. t. Prodecanus

Quartum rigorosum

subiit die

ex

et sequentia retulit vota

Die secunda Aprilis 1878 doctor juris renuntiatus est.

Dr Fierich
h.t. Prodecanus

Dr Loll
Promotor

43.

Juris candidatus

Dominus Ferdinandus Peterek oriundus Komorowice in Galicia, qui teste absolutorio de dato „Cracoviae 7. Augusti 1876 N. 134" studia juridico-politica in universitate Cracoviensi ab initio semestris hiberni anni scholastici 187 2/3 usque ad finem semestris aestivi anni scholastici 187 5/6 rite absolvit, ad consequendum gradum doctoris in jure

Primum rigorosum

subiit die 28. Novembris 1877

ex scientiis politicis, ex jure publico universali et austriaco nec non ex jure gentium

et sequentia retulit vota:

sufficienter Kasparek

sufficienter Bobek

sufficienter Bunyaski

sufficienter D. Girtler

sufficienter D. Fierich

Conclusum:

Approbatur per vota unanimia,

D. Fierich
h. t. Prodecanus

Secundum rigorosum

subiit die 20 Julii 1878

ex jure et processu civili jure et processu poenali nec non ex jure mercantili et cambiali. —

et sequentia retulit vota

insufficienter D. Fierich

insufficienter D. Rojanski

insufficienter Zatorski

sufficienter Kasparek

insufficienter Dunajewski

Conclusum

Reprobatur per vota majora ad 3 menses.

Dunajewski
h. t. Decanus

Iterata vice subiit die 18a Decembris 1878 et sequentia retulit vota:

Insufficienter D. Fierich

sufficienter Rojanski

sufficienter Zatorski

Insufficienter D. Weyzmann

sufficienter Zoll

Conclusum

Approbatur per vota stricte majora

Zoll
h. t. Decanus

Tertium rigorosum

subiit die 15a Julii 879

ex iure romano, canonico et germanico

et sequentia retulit vota:

insufficienter D. Girtler

sufficienter Kasparek

sufficienter Zatorski

sufficienter Zoll

Conclusum

Approbatur per vota maiora

Zoll
h. t. Decanus

Quartum rigorosum

subiit die

ex

et sequentia retulit vota

Die 16ta Julii 1879 doctor iuris renuntiatus est

Zoll

Zatorski
Promotor

abs. extra. 4/1 79.

44. Juris candidatus	Primum rigorosum	Secundum rigorosum	Tertium rigorosum	Quartum rigorosum	
Dominus Josephus Pajączkowski oriundus Uhrynow in Galicia qui teste absolutorio de dato Lemberg den 31. Juli 1877 ad N. 115. studia juridico-politica in universitate Leopoliensi ab initio semestris hiberni anni scholastici 187 3/4 usque ad finem semestris aestivi anni scholastici 187 6/7 rite absolvit ad consequendum gradum doctoris in jure	subiit die 20. Decembris 1877 ex scientiis politicis, ex jure publico universali et austriaco, nec non ex jure gentium et sequentia retulit vota sufficienter Zoll sufficienter Kaysanth insufficienter Bocheneck sufficienter D. Heyzmann sufficienter D. Fierich Conclusum: Approbatur per vota majora. D. Fierich h. t. Prodecanus	subiit die 14. Junii 1878 ex jure canonico, romano et germanico et sequentia retulit vota sufficienter D. Heyzmann sufficienter Zoll sufficienter D. Girtler sufficienter Rojanski sufficienter D. Fierich Conclusum Approbatur per vota unanimia. D. Fierich h. t. Prodecanus	subiit die 3a Januarii 1879 ex iure et processu civili austr., ex iure et processu poenali, nec non ex iure cambiali et mercantili et sequentia retulit vota: Sufficienter D. Fierich sufficienter Rojanski sufficienter Zatarski sufficienter D. Girtler sufficienter Zoll Conclusum Approbatur per vota unanimia D. Zoll h. t. Decanus	subiit die ex et sequentia retulit vota Die 4ta Januarii 1879 doctor iuris renuntiatus est. D. Zoll h. t. Decanus Zatarski Promotor	

45

Juris candidatus

Dominus Joel Schlag oriundus Leopoli in Galicia, qui teste absolutorio de dato "Wien den 31 Juli 1877 N: 1375" studia juridico-politica in c. r. Universitate Leopoliensi et Vindobonensi ab initio semestris hiemalis 1869/70 (in quo fuit studiosus extraordinarius Leopoli) usque ad finem semestris aestivi 1877 rite absolvit, ad consequendum gradum doctoris in jure.

Primum rigorosum

subiit die 22do Decembris 1877

ex iure et processu civili, iure et processu poenali nec non ex iure mercantili et cambiali

et sequentia retulit vota

insufficienter
Dr Fierich
sufficienter
sufficienter Rojanski
Zatorski
sufficienter Burgeski
insufficienter Dunajewski

Conclusum

Approbatur per vota majora Dunajewski
h. t. Decanus

Secundum rigorosum

subiit die 8vo Junii 1878

ex jure romano, canonico et germanico

et sequentia retulit vota

sufficienter
Dr Hagemann
sufficienter
Zoll
sufficienter
Dr Girtler
sufficienter
Karparetz
sufficienter
Dr Fierich

Conclusum

Approbatur per vota unanimia.

Dr Fierich
h. t. Prodecanus

Tertium rigorosum

subiit die 10a Novembris 1878

ex scientiis politicis, ex iure publico universali et austriaco, nec non ex iure gentium

et sequentia retulit vota

sufficienter
Karparetz
sufficienter
Brehm
sufficienter
Dr Fierich
sufficienter
Zatorski
sufficienter
Zoll

Conclusum

Approbatur per vota unanimia

Dr Zoll
h. t. Decanus

Quartum rigorosum

subiit die

ex

et sequentia retulit vota

Die decima sexta Novembris 1878 doctor iuris universi renuntiatus est

Dr Zoll
h. t. Decanus

Zatorski
Praemotor

46.

Juris candidatus

Dominus Josephus Brzeziński oriundus Cracovia qui teste absolutorio de dato Cracoviae die 1 Augusti 1877 N 103 studia juridico-politica in c. r. Universitate Cracoviensi ab initio semestris hiemalis 1873/4 usque ad finem semestris aestivi 1876/7 rite absolvit, ad consequendum gradum doctoris in jure

Primum rigorosum

subiit die 29ne Decembris 1877
ex iure et processu civili, iure et processu poenali nec non ex iure mercantili et cambiali

et sequentia retulit vota

Sufficienter
D. Fierich
Sufficienter
Dojanek
insufficienter
Zatorski
sufficienter
D. Heyzmann
insufficienter
Dunajewski
Conclusum
Approbatur per vota majora
Dunajewski
h. t. Decanus

Secundum rigorosum

subiit die 29 Aprilis 1878
ex scientiis politicis, ex iure publico universali et austriaco nec non ex jure gentium

et sequentia retulit vota

valde bene
Karparek
valde bene
Dunajewski
valde bene
Zatorski
valde bene
~~sufficienter~~
D. Girtler
Conclusum
Approbatur per unanimia cum applausu
Dunajewski
h. t. Decanus

Tertium rigorosum

subiit die 29 Julii 1878
ex iure romano, canonico et germanico

et sequentia retulit vota

sufficienter
D. Heyzmann
sufficienter
Lou
sufficienter
D. Girtler
sufficienter
D. Fierich
sufficienter
Dunajewski
Conclusum
Approbatur per vota unanimia
Dunajewski
h. t. Decanus

Quartum rigorosum

subiit die
ex

et sequentia retulit vota

Die trigesima prima Julii 1878 Doctor Juris renuntiatus est.
Dunajewski
h. t. Decanus
Dr J. Girtler
Promotor

47.

Juris candidatus

Dominus Antonius Dobija oriundus Wilkowice, qui teste absolutorio de dato „Cracovie" die 31. Augusti 1877 № 104 studia juridico-politica in c. r. Universitate Cracoviensi ab initio semestris hiemalis 187 3/4 usque ad finem semestris aestivi anni scholastici 187 6/7 rite absolvit ad consequendum gradum doctoris in jure

Primum rigorosum

subiit die 25ta Januarii 1878

ex scientiis politicis, ex jure publico universali et austriaco, nec non ex jure gentium

et sequentia retulit vota:

sufficienter Karparek

sufficienter Bochum

sufficienter Rojanski

sufficienter Zatorski

sufficienter Dr Fierich

Conclusum:

Approbatur per vota unanimia.

Dr Fierich
h. t. Prodecanus.

Secundum rigorosum

subiit die 30a Julii 1878

ex iure romano, canonico et germanico

et sequentia retulit vota:

sufficienter Dr Heyrman

sufficienter Zoll

insufficienter D. Girtler

sufficienter Rojanski

sufficienter Dunajewski

Conclusum

Approbatur per vota majora

Dunajewski
h. t. Decanus

Tertium rigorosum

subiit die 31a Julii 1879

ex iure et processu civili austr. ex iure et processu poenali nec non ex iure cambiali et mercantili

et sequentia retulit vota:

sufficienter Dr Fierich

sufficienter Rojanski

sufficienter Zatorski

sufficienter Dunajewski

sufficienter Zoll

Conclusum

Approbatur per vota unanimia

Zoll
h. t. Decanus

Quartum rigorosum

subiit die

ex

et sequentia retulit vota

Die 31 Julii 1879 doctor iuris renuntiatus est

Zoll
h. t. Decanus

Zatorski
Promotor

48.

Juris candidatus

Dominus Erasmus Tarchalski Polonus e Czolnochów in regno Poloniae, qui teste absolutorio de dato „Cracoviae die 27. Septembris 1877 ad Nrum 116" studia juridico-politica in c. r. universitate Cracoviensi, Gracensi & Vindobonensi ab initio semestris hiemalis anni scholastici 1877/4 usque ad finem semestris aestivi anni scholastici 1876/7 rite absoluit, ad consequendum gradum doctoris in jure

Primum rigorosum

subiit die 29na Januarii 1878

ex scientiis politicis, ex jure civitatis universali et austriaco, nec non ex jure gentium

et sequentia retulit vota:

sufficienter Karpanek

sufficienter Bochenek

sufficienter Burzynski

sufficienter D. Girtler

sufficienter D. Fierich

Conclusum:

Approbatur per vota unanimia

D. Fierich
h. t. Prodecanus

Secundum rigorosum

subiit die 18a Julii 1878

ex iure romano, canonico et germanico

et sequentia retulit vota:

sufficienter D. Heyzmann

sufficienter Loes

sufficienter D. Girtler

sufficienter Karpanek

sufficienter Dunajewski

Conclusum

Approbatur per vota unanimia

Dunajewski
h. t. Decanus.

Tertium rigorosum

subiit die 13 Octobris 1879

ex iure ac processu civili austr. iure ac processu poenali, nec non iure mercantili cambialique

et sequentia retulit vota:

sufficienter D. Fierich

sufficienter Zatorski

sufficienter Rojarski

sufficienter D. Girtler

Conclusum:

Approbatur per vota unanimia

D. Rojarski
h. t. Decanus.

Quartum rigorosum

subiit die

ex

et sequentia retulit vota

Die decima quarta Octobris 1879 doctor iuris est renuntiatus.

D. Rojarski
h. t. decanus.

D. Heyzmann
Promotor

49.

Juris candidatus

Dominus Joannes Witting oriundus Bruna (Brünn) in Moravia, qui teste absolutorio de dato „Wien d. 25. September 1877 N. 23" studia juridico-politica in c. r. Universitate Vindobonensi et Pragensi ab initio semestris hiemalis anni scholastici 187 3/4 usque ad finem semestris aestivi anni scholastici 187 6/7 rite absolvit, ad consequendum gradum doctoris in jure

Primum rigorosum

subiit die 31. Januarii 1878
ex jure et processu civili, ex jure et processu poenali nec non ex jure mercantili et cambiali
et sequentia retulit vota:

sufficienter Rojarski
insufficienter Latorski
insufficienter Dr Fierich
sufficienter D Girtler

Conclusum:
Reprobatur per vota paria in tres menses.

Dr Fierich
h. t. Prodecanus

Iterata vice die 3. Junii 1878
sequentia retulit vota.

sufficienter Rojarski
sufficienter Latorski
insufficienter Dr Fierich
sufficienter D Heyzmann

Conclusum:
Approbatur per vota majora.

Dr Fierich
h. t. Prodecanus

Secundum rigorosum

subiit die 30a Novembris 1878
ex scientiis politicis, ex iure publico universali et austriaco, nec non ex iure gentium
et sequentia retulit vota:

sufficienter Karpant
insufficienter Bochenek
sufficienter D Heyzmann
insufficienter Dr Rojarski
sufficienter Zoll

Conclusum.
Approbatur per vota stricte maiora

Zoll
h. t. Decanus

Tertium rigorosum

subiit die 20. Novembris 1879
ex iure romano, canonico et germanico
et sequentia retulit vota:

sufficienter D Heyzmann
sufficienter Zoll
sufficienter D Girtler
sufficienter Latorski
sufficienter Rojarski

Conclusum:
Approbatur per vota unanimia.

Dr Rojarski
h. t. Decanus

Quartum rigorosum

subiit die
ex
et sequentia retulit vota

Die vicesima prima Novembris anni 1879 doctor iuris est renuntiatus.

Dr Rojarski
h. t. Decanus

Dnus D. J. Girtler
Promotor

50.

Juris candidatus

Dominus Boleslaus Marcoin oriundus Varsovia qui teste absolutorio de dato "Cracoviae 31 Julii 1877 N 93" studia juridico-politica in c. r. Universitate Vindobonensi et Cracoviensi ab initio semestris hiberni 1873/4 usque ad finem semestris aestivi 1876/7 rite absolvit, ad consequendum gradum doctoris in jure. —

Primum rigorosum

subiit die 2do Martii 1878

ex jure et processu civili jure et processu poenali nec non ex jure mercantili et cambiali —

et sequentia retulit vota

Sufficienter
D. Fierich
sufficienter Rojanski
sufficienter Zatocsky
sufficienter
D. Heyzmann
sufficienter
Dunajewski

Conclusum
Approbatur per vota unanimia.
Dunajewski
h. t. Decanus.

Secundum rigorosum

subiit die 17a Aprilis 1878

ex jure publico universali et austriaco, jure gentium nec non a oeconomia politica

et sequentia retulit vota:

valde bene
Karpaneck
valde bene Dunajewski
valde bene
D. Fierich
valde bene Borzyński

Conclusum
Approbatur per unanimia cum calculo valde bene.
Dunajewski
h. t. Decanus.

Tertium rigorosum

subiit die 20a Decembris 1878

ex iure romano, germanico et canonico

et sequentia retulit vota:

sufficienter
D. Heyzmann
sufficienter
D. Girtler
sufficienter Zoll
sufficienter
Karpaneck

Conclusum
Approbatur per vota unanimia
Zoll
h. t. Decanus

Quartum rigorosum

subiit die

ex

et sequentia retulit vota

Die nona Aprilis 1879 doctor iuris renuntiatus est.

D. Zoll
h. t. Decanus

Karpaneck
Promotor.

51.

Juris candidatus

Dominus Miecislaus Casimirus Eques de Junosza Gałecki oriundus oppido Żabno qui teste absolutorio dto Cracoviae die 15 Septembris 1877 N 108, studia juridico-politica in c. r. Universitate Cracoviensi ab initio semestris hiberni a. s. 187 3/4 usque ad finem semestris aest. a. s. 187 6/7 rite absolvit, ad consequendum gradum doctoris in jure.

Primum rigorosum

subiit die 4ta Martii 1878
ex jure et processu civili jure et processu poenali nec non ex jure mercantili et cambiali

et sequentia retulit vota

Insufficienter
Dr Fierich
sufficienter
Rojanski
Insufficienter
Zatassky
sufficienter
Zoll
sufficienter Dunajewski

Conclusum

Approbatur per vota stricte majora.

Dunajewski
h. t. Decanus.

Secundum rigorosum

subiit die 26 Junii 1878
ex iure publico universali et austriaco, iure gentium et ex oeconomia politica

et sequentia retulit vota:

sufficienter
Zoll
sufficienter
Kayzarski
sufficienter
Dr Girtler
Insufficienter
Dunajewski

Conclusum

Approbatur per majora.

Dunajewski
h. t. Decanus.

Tertium rigorosum

subiit die 16a Decembris 1878
ex iure romano, canonico et germanico

et sequentia retulit vota:

sufficienter
Dr Heysmann
sufficienter
Dr Girtler
sufficienter Zoll
sufficienter
Dr Fierich

Conclusum

Approbatur per vota unanimia

Zoll
h. t. Decanus

Quartum rigorosum

subiit die
ex

et sequentia retulit vota

Die decima sexta Decembris 1878 doctor iuris universi renuntiatus est.

Zoll
h. t. Decanus

52.

Juris candidatus

Dominus Henricus Lazarus oriundus Stampfen in Hungaria qui teste absolutorio de dato „Wien, den 31. Juli 1875 N° 1540" studia juridico-politica in c. r. Universitate Viennensi ab initio semestris hiberni anni scholastici 187½ usque ad finem semestris aestivi anni scholastici 187⁴/₅ rite absolvit, ad consequendum gradum doctoris in jure

Primum rigorosum

subiit die 18. Martii 1878

ex jure et processu civili, ex jure et processu poenali nec non ex jure mercantili et cambiali

et sequentia retulit vota

sufficienter Zagorsky

sufficienter Zatorsky

sufficienter Kasparek

sufficienter Dr Fierich

Conclusum:

Approbatur per vota unanimia,

Dr Fierich

p. t. Prodecanus

Secundum rigorosum

subiit die 15a Martii 1879

ex iure romano, canonico et germanico

et sequentia retulit vota:

sufficienter Löll

sufficienter Dr Heymann

sufficienter Kasparek

sufficienter Dr Girtler

Conclusum

Approbatur per vota unanimia

Löll

p. t. Decanus

Tertium rigorosum

subiit die 7a Julii 1879

ex scientiis politicis, ex iure publico austriaco et universali nec non ex iure gentium

et sequentia retulit vota:

Insufficienter Dunajewski

sufficienter Kasparek

sufficienter Dr Heymann

sufficienter Zagorsky

sufficienter Löll

Conclusum

Approbatur per vota ~~unanimia~~ maiora

Löll

p. t. Decanus

Quartum rigorosum

subiit die

ex

et sequentia retulit vota

Die 8va Julii doctor iuris renuntiatus est a. d. 1879.

Dr Löll

p. t. Decanus

Zatorsky

Promotor

53.

Juris candidatus

Dominus Carolus Windakiewicz oriundus Wieliczka, qui teste absolutorio de dato „Cracoviae die 4. Martii 1878 N 54" studia juridico-politica in c. r. Universitate Gracensi et Cracoviensi ab initio semestris hiberni anni scholastici 187 3/4 usque ad finem semestris aestivi anni scholastici 187 6/7 rite absolvit ad consequendum gradum doctoris in jure

Primum rigorosum

subiit die 19. Martii 1878

ex jure et processu civili, ex jure et processu poenali, nec non ex jure mercantili et cambiali

et sequentia retulit vota

sufficienter Rojauk

sufficienter Zatorski

sufficienter D. Heyrmann

sufficienter D. Fierich

Conclusum:

Approbatur per vota unanimia.

D. Fierich
h. t. Prodecanus

Secundum rigorosum

subiit die 27. Maji 1878

ex jure romano, canonico et germanico

et sequentia retulit vota

sufficienter D. Heyrmann

sufficienter Lou

sufficienter D. Girtler

sufficienter Karpacki

sufficienter D. Fierich

Conclusum

Approbatur per vota unanimia.

D. Fierich
h. t. Prodecanus

Tertium rigorosum

~~subiit die~~ ~~[illegible]~~

~~ex~~ subiit die 22 Julii 1878 ex scientiis politicis, ex jure civitatis universali et austriaco, nec non ex jure gentium

et sequentia retulit vota

sufficienter D. Fierich

insufficienter Dunajewski

sufficienter Zatorski

sufficienter D. Girtler

Conclusum

Approbatur per vota majora

Dunajewski
h. t. Decanus

Quartum rigorosum

subiit die

ex

et sequentia retulit vota

Die vigesima tertia mensis Julii 1878 Doctor Juris renuntiatus est.

Dunajewski
h. t. Decanus f. i. p.

loco Zall D. Heyrmann
Promotor

54.

Juris candidatus

Dominus Bartholomaeus Ladislaus Golik oriundus pago Szczurowa in Galicia qui teste absolutorio de dato "Cracovia die 1 Augusti 1877 N 102" studia juridico politica in cr. Universitate Cracoviensi ab initio semestris hiberni a.s. 187 3/4 usque ad finem semestris aestivi a.s. 187 6/7 rite absolvit, ad consequendum gradum doctoris in jure. —

Primum rigorosum

subiit die 30mo Martii 1878

ex scientiis politicis, ex jure civitatis universali et austriaco, nec non ex jure gentium

et sequentia retulit vota:

sufficienter Kasparek

sufficienter Bochen

sufficienter Zatorsky

sufficienter Dr Girtler

sufficienter Dr Fierich

Conclusum:

Approbatur per vota unanimia.

Dr Fierich
h. t. Prodecanus

Secundum rigorosum

subiit die 30 Julii 1878

ex jure canonico-romano et germanico

et sequentia retulit vota

sufficienter Dr Hugzmann

sufficienter Zoll

sufficienter Dr Girtler

sufficienter Zatorsky

Sufficienter Dunajewski

Conclusum

Approbatur per vota unanimia.

Dunajewski
h. t. Decanus

Tertium rigorosum

subiit die 14a Decembris 1878

ex iure et processu civili austr. ex iure et processu poenali nec non ex iure cambiali et mercantili

et sequentia retulit vota:

sufficienter Dr Fierich

sufficienter Dr Rojanski

sufficienter Zatorsky

sufficienter Kasparek

sufficienter Zoll

Conclusum

Approbatur per vota unanimia

Zoll
h. t. Decanus

Quartum rigorosum

subiit die

ex

et sequentia retulit vota

Die decima sexta Decembris 1878 doctor iuris universi renuntiatus est.

Zoll
h. t. Decanus

55.

Juris candidatus

Dominus Valentinus Barta oriundus Friedek in Silesia, qui teste absolutorio de dato: Wien. 31. Juli 1877 N. 1299 studia juridico-politica in c. r. Universitate Viennensi ab initio semestris hiberni anni scholastici 1877/4 usque ad finem semestris aestivi anni scholastici 1877 rite absolvit, ad consequendum gradum doctoris in jure

Primum rigorosum

subiit die 1. Aprilis 1878

ex scientiis politicis, ex jure publico universali et austriaco, nec non ex jure gentium

et sequentia retulit vota:

sufficienter Karpantz

sufficienter Bocheneu

sufficienter Borzyński

sufficienter L. Heyzmann

sufficienter D. Fierich

Conclusum:

Approbatur per vota unanimia.

D. Fierich
h. t. Prodecanus

Secundum rigorosum

subiit die 31 Julii 1878

ex iure romano, canonico et germanico

et sequentia retulit vota:

sufficienter L. Heyzmann

sufficienter Zoll

sufficienter D. Grille

sufficienter D. Fierich

sufficienter Dunajewski

Conclusum

Approbatur per vota unanimia.

Tertium rigorosum

subiit die 16a Decembris 1878

ex iure et processu civili austr. ex iure et processu poenali nec non ex iure cambiali et mercantili

et sequentia retulit vota:

Sufficienter D. Fierich

Insufficienter D. Rojarski

sufficienter Zatorski

sufficienter Borzyński

sufficienter Zoll

Conclusum

Approbatur per vota majora.

Zoll
h. t. Decanus

Quartum rigorosum

subiit die

ex

et sequentia retulit vota

Die decima sexta Decembris 1878 doctor iuris universi renuntiatus est

D. Zoll
h. t. Decanus

Zatorski
promotor

56.

Juris candidatus

Dominus Thadaeus Pragłowski oriundus Leopoli, qui teste absolutorio de dato: „Lemberg den 31. Juli 1876 Z. 97" studia juridico-politica in c.r. Universitate Leopoliensi ab initio semestris hiberni anni scholastici 1872/3 usque ad finem semestris aestivi anni scholastici 1876 rite absolvit, ad consequendum gradum doctoris in jure

Primum rigorosum

subiit die 10ma Aprilis 1878
ex scientiis politicis, ex jure publico universali et austriaco, nec non ex jure gentium

et sequentia retulit vota:

insufficienter Karparek
sufficienter Bochenek
sufficienter D. Girtler
sufficienter Zatarski
insufficienter D. Fierich

Conclusum:

Approbatur per vota stricte majora.

D. Fierich
h. t. Prodicanus

Secundum rigorosum

subiit die 26a Octobris 1878
ex iure romano, canonico et germanico

et sequentia retulit vota:

Insufficienter D. Weyzman
insufficienter D. Girtler
insufficienter Dunajewski
insufficienter Zoll

Conclusum

Reprobatur per vota unanimia in duos menses

Zoll
h. t. Decanus

Iterata vice subiit die 17a Julii 1879 et sequentia retulit vota:

sufficienter D. Girtler
sufficienter Karparek
sufficienter Zatarski
insufficienter Zoll

Conclusum

Approbatur per vota maiora

Zoll
h. t. Decanus

Tertium rigorosum

~~subiit die 17a Julii 1879~~
~~ex iure romano, canonico et germanico~~

~~et sequentia retulit vota~~

subiit die 29 Octobris 1880.
ex austriaco iure civili, mercantili et cambiali, austriaco processu civili, austriaco iure poenali et processu et sequentia retulit vota:

sufficienter D. Fierich
insufficienter Bojarski
sufficienter D. Girtler
sufficienter Zatarski

Conclusum

Approbatur per vota majora — Zatarski
h. t. decanus

Quartum rigorosum

subiit die
ex

et sequentia retulit vota

Die 30ma Octobris 1880 doctor iuris renuntiatus est

Zatarski
h. t. decanus

Mobrzyński
promotor

57.

Juris candidatus

Dominus Josephus Zelek oriundus Krosno, qui teste absolutorio de dato „Cracoviae die 31. Augusti 1877 № 105" studia juridico politica in c. r. Universitate Cracoviensi ab initio semestris hiberni anni scholastici 187 3/4 usque ad finem semestris aestivi anni scholastici 187 6/7 rite absolvit, ad consequendum gradum doctoris in jure

Primum rigorosum

subiit die 11ma Aprilis 1878

ex scientiis politicis, ex jure publico universali et austriaco, nec non ex jure gentium

et sequentia retulit vota;

insufficienter Karparetz

sufficienter Bochenek

insufficienter L. Heyzmann

sufficienter Zoll

insufficienter L. Fierich

Conclusum:

Reprobatur per vota majora in tres menses.

L. Fierich
h. t. Prodecanus.

Iterata vice subiit die 21a Novembris 1878, et sequentia retulit vota:

sufficienter Karparetz

sufficienter Bochenek

sufficienter L. Heyzmann

sufficienter Kojarski

sufficienter Zoll

Conclusum

Approbatur per vota unanimia

Zoll
h. t. Decanus

Secundum rigorosum

subiit die 10a Julii 1879

ex iure romano, germanico et canonico

et sequentia retulit vota:

insufficienter L. Heyzmann

insufficienter D. Girtler

insufficienter Zatorski

sufficienter Zoll

Conclusum

Reprobatur in duos menses

Zoll
h. t. Decanus

Tertium rigorosum

subiit die

ex

et sequentia retulit vota

Quartum rigorosum

subiit die

ex

et sequentia retulit vota

58.

Juris candidatus

Dominus Franciscus Lamich oriundus Tilschwitz in Silesia, qui teste absolutorio de dato: Wien, den 31. Juli 1877 № 1428" studia juridico-politica in Universitate Viennensi ab initio semestris hiberni anni scholastici 187½ usque ad finem semestris aestivi anni scholastici anni scholastici 1877 rite absolvit, ad consequendum gradum in jure

Primum rigorosum

subiit die 13. Aprilis 1878
ex jure et processu civili, ex jure et processu poenali, nec non ex jure mercantili et cambiali

et sequentia retulit vota

insufficienter Zoyanly
sufficienter Zatowsky
sufficienter Kasparek
sufficienter D. Fierich

Conclusum:
Approbatur per vota majora.

D. Fierich
h. t. Prodecanus

Secundum rigorosum

subiit die 15 Julii 1878
ex scientiis politicis, jure publico univ. et austr. et a jure gentium

et sequentia retulit vota:

insufficienter Kasparek
insufficienter Dunajewski
insufficienter D. Fierich
insufficienter Zoyanly

Conclusum:
Reprobatur per manuinja ad tres menses.

Dunajewski
h. t. Decanus

iterata vice subiit die 21a Octobris 1878 et sequentia retulit vota:

sufficienter Kasparek
sufficienter Boehmer
sufficienter D. Fierich
sufficienter D. Kurzepeski
sufficienter Zoll

Conclusum
Approbatur per vota unanimia

Zoll
h. t. Decanus

Tertium rigorosum

subiit die 26a Maii 1879
ex iure romano, canonico et germanico

et sequentia retulit vota:

insufficienter D. Huysmann
sufficienter D. Girtler
sufficienter Dunajewski
sufficienter Zoll

Conclusum
Approbatur per vota maiora

Zoll
h. t. Decanus

Quartum rigorosum

subiit die
ex

et sequentia retulit vota

Die vigesima septima Maji 1879 doctor iuris renuntiatus est

Zoll

Absolutorium extraditum 26/7 880 [illegible]

59. Juris candidatus	Primum rigorosum	Secundum rigorosum	Tertium rigorosum	Quartum rigorosum	
Dominus Stanislaus Szlachtowski oriundus Leopoli, qui teste absolutorio de dato 28 Septembris 1877 № 117 studia iuridico-politica in c.r. Universitate Cracoviensi ab initio semestris hiberni 187 3/4 usque ad finem semestris anni scholastici 187 6/7 rite absolvit ad consequendum gradum doctoris in iure	subiit die 16 Aprilis 1878 ex scientiis politicis, ex iure publico universali et austriaco, necnon ex iure gentium et sequentia retulit vota: sufficienter Karpaczt sufficienter Dunajewski insufficienter Bojarski sufficienter D. Girtler Conclusum. Approbatur per vota majora. Dunajewski h.t. Decanus,	subiit die 23a Decembris 1878 ex iure romano, canonico et germanico et sequentia retulit vota: sufficienter D. Heyzman sufficienter D. Girtler insufficienter Loll sufficienter Karpaczt Conclusum Approbatur per vota maiora Loll h.t. Decanus	subiit die 26 Julii 1880 ex iure et processu civili, iure et processu poenali, nec non ex iure mercantili et cambiali et sequentia retulit vota: sufficienter D. Frerich sufficienter Latowski sufficienter D. Girtler sufficienter Bojarski Conclusum: Approbatur per vota unanimia. H. Bojarski h.t. Decanus	subiit die ex et sequentia retulit vota Die 27ma Julii 1880 Doctor iuris est renuntiatus.	

60.

Juris candidatus

Dominus

Romanus

Adamski

oriundus pago Konty ad Żmigrod in Galicia, qui teste absolutorio de dato 1ma Augusti 1877 Nr 94 studia iuridico-politica in c. r. Universitate Cracoviensi ab initio semestris hiberni anni scholastici 1873/4 usque ad finem semestris aestivi anni scholastici 1876/7 rite absolvit ad consequendum gradum doctoris in iure

Primum rigorosum

subiit die 27ma Aprilis 1878

ex scientiis politicis, ex jure publico universali et austriaco, nec non ex iure gentium

et sequentia retulit vota:

Sufficienter Karparek

sufficienter Dunajewski

sufficienter Zoll

Sufficienter Rojanski

Conclusum:

Approbatur per unanimia.

Dunajewski

h. t. Decanus.

Secundum rigorosum

subiit die 16 Julii 1878

ex jure canonico-romano et germanico

et sequentia retulit vota

Sufficienter Schuppmann

sufficienter Zoll

Sufficienter Girtler

Sufficienter Zatorski

sufficienter Dunajewski

Conclusum

Approbatur per vota unanimia

Dunajewski

h. t. Decanus.

Tertium rigorosum

subiit die 23a Decembris 1878

ex iure et processu civili austr., ex iure et processu poenali nec non ex iure cambiali et mercantili

et sequentia retulit vota

sufficienter Girtler

sufficienter Rojanski

sufficienter Zatorski

sufficienter Dunajewski

sufficienter Zoll

Conclusum

Approbatur per vota unanimia

Zoll

h. t. decanus

Quartum rigorosum

subiit die

ex

et sequentia retulit vota

Die 23a Decembris 1878 doctor iuris universi renuntiatus est.

Zoll

h. t. Decanus

Dunajewski

Promotor.

61.

Juris candidatus

Dominus Thadaeus Venceslaus Wyrobisz oriundus oppido Alwernia qui teste absolutorio dedato 30. Augusti 1877 N. 106 studia juridico-politica in c. r. Universitate Cracoviensi et Vindobonensi ab initio semestris hiberni anni scholastici 187 3/4 usque ad finem semestris aestivi anni scholastici 187 6/7 rite absolvit, ad consequendum gradum doctoris in jure

Primum rigorosum

subiit die 20. Maji 1878

ex scientiis politicis, ex jure publico universali et austriaco nec non ex jure gentium

et sequentia retulit vota

sufficienter Karpaneth

sufficienter Bochenek

sufficienter D. Heyzmann

sufficienter Rojarski

sufficienter D. Fierich

Conclusum:

Approbatur per vota unanimia

D. Fierich
h. t. Prodecanus

Secundum rigorosum

subiit die 31a Octobris 1879

ex iure et processu civili austr., iure ac processu poenali nec non ex iure mercantili, cambialique

et sequentia retulit vota:

sufficienter D. Fierich

sufficienter Zatorski

sufficienter Rojarski

sufficienter Karpaneth

Conclusum:

Approbatur per vota unanimia.

H. Rojarski
h. t. Decanus

Tertium rigorosum

subiit die 17 Julii 1880

ex iure canonico, romano et germanico

et sequentia retulit vota:

sufficienter D. Heyzmann

sufficienter Zoll

sufficienter D. Grillos

insufficienter Kobrzyński

sufficienter Rojarski

Conclusum:

Approbatur per vota maiora.

H. Rojarski
h. t. Decanus

Quartum rigorosum

subiit die

ex

et sequentia retulit vota

Die 19 Julii 1880 doctor iuris renuntiatus est.

Zoll
h. t. Prodecanus

D. Heyzmann
Promotor.

Zoll
Prodec.
Heyzm.
Promotor

62.

Juris candidatus

Dominus

Franciscus

Michelski

oriundus Biecz, qui teste absolutorio de dato 31. Julii 1877 N. 91 studia juridico-politica in c. r. Universitate Cracoviensi ab initio semestris hiberni anni scholastici 187 5/6 usque ad finem semestris ejusdem ejusdem anni scholastici 187 6/7 et ab initio semestris aestivi anni scholastici 187 7/8 usque ad finem semestris aestivi anni scholastici 187 8/9 rite absolvit, ad consequendum gradum doctoris in jure

Primum rigorosum

subiit die 6ta Junii 1878

ex scientiis politicis, et jure civitatis publico universali et austriaco, nec non ex jure gentium

et sequentia retulit vota:

sufficienter Kasparek

sufficienter Borkowski

sufficienter Zoll

sufficienter Tatarski

sufficienter Dzieduszycki

Conclusum:

Approbatur per vota unanimia.

Dzieduszycki
h. t. Prodecanus

Secundum rigorosum

subiit die 19a Octobris 1878

ex iure civili, processu civili iure et processu poenali nec non ex iure cambiali et mercantili

et sequentia retulit vota:

insufficienter Dzieduszycki

sufficienter Rojanski

sufficienter Kasparek

sufficienter Zoll

Conclusum

Approbatur per maiora vota

Zoll
h. t. Decanus

Tertium rigorosum

subiit die 9a 10a Februarii 1879

ex iure romano, canonico et germanico

et sequentia retulit vota:

sufficienter Heyzmann

sufficienter Girtler

sufficienter Zoll

sufficienter Kasparek

Conclusum

Approbatur per vota unanimia

Zoll
h. t. Decanus

Quartum rigorosum

subiit die

ex

et sequentia retulit vota

Die 12 Februarii Doctor iuris renunciatus est.

Cracoviae die 12 Februarii 1879

Zoll
h. t. Decanus

J. Girtler
Promotor

63.

Juris candidatus

Dominus Stanislaus Schaetzel oriundus Lubaczów in Galicia, qui teste absolutorio de dato „Lemberg den 31. Juli 1877 N 126" studia juridico politica in c. k. Universitate Leopoliensi ab initio semestris hiberni anni scholastici 187 3/4 usque ad finem semestris aestivi anni scholastici 1877 rite absolvit, ad consequendum gradum doctoris in jure

Primum rigorosum

subiit die 15. Junii 1878

ex scientiis politicis, ex jure publico universali et austriaco, nec non ex jure gentium

et sequentia retulit vota:

insufficienter Kayserlich

sufficienter Bochenek

insufficienter Dr Heyzmann

sufficienter Dr Girtler

sufficienter Dr Fierich

Conclusum:

Approbatur per vota stricte majora

Dr Fierich
h. t. Prodecanus

Secundum rigorosum

subiit die 21a Decembris 1878

ex iure romano, canonico et germanico

et sequentia retulit vota:

sufficienter Dr Heyzmann

insufficienter Dr Girtler

sufficienter Zoll

sufficienter Rojanek

Conclusum

Approbatur per vota maiora.

Zoll
h. t. Decanus

Tertium rigorosum

subiit die 16a Julii 1879

ex iure et processu civili austr., ex iure et processu poenali, nec non ex iure mercantili et cambiali

et sequentia retulit vota:

sufficienter Dr Fierich

sufficienter Rojanek

Insufficienter Zatorski

insufficienter Dunajewski

sufficienter Zoll

Conclusum

Approbatur per vota maiora

Zoll
h. t. Decanus

Quartum rigorosum

subiit die

ex

et sequentia retulit vota

Die decima septima Julii 1879 doctor iuris renuntiatus est.

Zoll
h. t. Decanus

Dr Girtler
Promotor

64

Juris candidatus

Dominus Carolus Zuisch oriundus Bruna (Brünn) in Moravia, qui teste absolutorio de dato „Wien den 31 Juli 1877 No 1326" studia iuridico-politica in c. r. Universitate Viennensi a semestre hiberno 1873/4 usque ad semestre aestivum (inclusive) rite absolvit – ad consequendum gradum doctoris in iure

Primum rigorosum

subiit die 13 Julii 1878

ex scientiis politicis, ex iure publico universali et austriaco, nec non ex iure gentium

et sequentia retulit vota:

sufficienter Kasparek

Insufficienter Dunajewski

insufficienter Dr Heyzman

insufficienter Zoll

Conclusum

Reprobatur per majora. Ad duos menses.

Dunajewski
h. t. Decanus.

Iterata vice subiit die 14a Julii 1879 et sequentia retulit vota:

Insufficienter Dunajewski

sufficienter Kasparek

insufficienter Dr Fierich

sufficienter Rojarski

sufficienter Zoll

Conclusum

Approbatur per vota stricte maiora

Zoll
h. t. Decanus

Secundum rigorosum

subiit die 18. Januarii 1882

ex: jure canonico romano et germanico.

et sequentia retulit vota

Insufficienter Dr Heyzman

sufficienter Zoll

sufficienter Dr Görtler

sufficienter Bobrzyński

Conclusum

approbatur per vota majora.

Dr Görtler
h. t. Decanus

Tertium rigorosum

subiit die 29. Novembris 1882

ex iure et processu civili austriaco, ex iure et processu poenali austriaco, ex iure cambiali et mercantili

et sequentia retulit vota:

sufficienter Dr Fierich

sufficienter Dr Rojarski

sufficienter Zaborski

sufficienter Dr Görtler

sufficienter Kasparek

Conclusum

Approbatur per vota unanimia

Dr Kasparek
h. t. Decanus

Quartum rigorosum

subiit die

ex

et sequentia retulit vota

Die 29 Novembris 1882

Doctor iuris renuntiatus est

Dr Kasparek
h. t. Decanus

Dr Rojarski
Promotor

65	Primum rigorosum	Secundum rigorosum	Tertium rigorosum	Quartum rigorosum	
Juris candidatus	subiit die 19 Julii 1878	subiit die	subiit die	subiit die	
Dominus Mathias Horowitz, oriundus Czernowitz in Bucovina, qui teste absolutorio de dato Wien 30 Juli 1874 N 524 studia iuridico-politica in c. k. Universitate Viennensi a semestre hiberno 1877/1 ad semestre aestivum 1874 rite absolvit, - ad consequendum gradum doctoris in iure	ex scientiis politicis, ex iure publico universali et austriaco, nec non ex iure gentium	ex	ex	ex	
	et sequentia retulit vota: sufficienter Kaysaretz sufficienter Dunajewski sufficienter Lilienzman sufficienter D. Giselke Conclusum Adprobatus per vota unanimia. Dunajewski h. t. Decanus.	et sequentia retulit vota	et sequentia retulit vota	et sequentia retulit vota	

66.	Primum rigorosum	Secundum rigorosum	Tertium rigorosum	Quartum rigorosum	
Juris candidatus	subiit die 30ma Julii 1878	subiit die	subiit die	subiit die	
Dominus Josephus Joannes Gach. oriundus Żywiec in Galicia qui teste absolutorio de dato Cracovia die 2 Julii 1878 № 76 studia juridico politica in c. r. Universitate Cracoviensi ab initio semestris hiberni 1873/4 usque ad finem semestris aestivi 1876/7 rite absolvit, ad consequendum gradum doctoris in jure. —	ex jure et processu civili jure et processu poenali, nec non ex jure mercantili et cambiali	ex	ex	ex	
	et sequentia retulit vota	et sequentia retulit vota	et sequentia retulit vota	et sequentia retulit vota	
	Insufficienter Dfierich sufficienter Myaut insufficienter Łatowski sufficienter Lolli Insufficienter Durgut Conclusum Reprobatur per strictè majora ad tres menses Dunajewski Mt Decanus				

67

Juris candidatus

Dominus Xaverus (Franciscus Xaverius) Wiediger oriundus Varsovia in Polonia qui teste absolutorio de dato Cracovia die 31 Julii 1874 N 101 studia juridico-politica in c r Universitate Cracoviensi ab initio semestris hiberni a.s. 187 0/1 usque ad finem semestris aestivi a.s. 187 3/4 rite absolvit, ad consequendum gradum doctoris in jure

Primum rigorosum

subiit die 31 Julii 1878

ex jure et processu civili, jure et processu poenali nec non ex jure cambiali et mercantili

et sequentia retulit vota

sufficienter Dr Fierich

insufficienter Rojarsky

sufficienter Latowski

sufficienter Dr Gittler

sufficienter Dunajewski

Conclusum

Adprobatur per vota majora.

Dunajewski h.t. Decanus.

Secundum rigorosum

subiit die 28a Januarii 1879

ex iure romano, canonico et germanico

et sequentia retulit vota

sufficienter Dr Heczman

insufficienter Dr Gittler

sufficienter Loes

sufficienter Rojarsky

Conclusum

Approbatur per vota maiora

Loes h.t. Decanus

Tertium rigorosum

subiit die 28a Julii 879

ex scientiis politicis, ex iure publico univ. et austr. nec non ex iure gentium

et sequentia retulit vota

sufficienter Dunajewski

insufficienter Kayrant

sufficienter Dr Fierich

sufficienter Rojarsky

sufficienter Loes

Conclusum

Approbatur per vota maiora

Loes h.t. Decanus

Quartum rigorosum

subiit die

ex

et sequentia retulit vota

Die 29 Julii 1879 renuntiatus est. —

doctor iuris

Loes h.t. Decanus

Dunajewski Promotor.

abs. wyd.

68

Juris candidatus

Dominus Wolf Sigismundus oriundus ~~Bruna~~ Weisskirchen ~~(Brünn)~~ in Moravia, qui teste absolutorio de dato „Wien den 24 August 1878 Nr. 697" studia iuridico-politica in c. r. Universitate Viennensi ab initio semestris ~~18~~ hiberni 1874/5 usque ad finem semestris aestivi 1878 rite absolvit, ad consequendum gradum doctoris in iure

Primum rigorosum

subiit die 12 Octobris 1878

ex iure et processu civili austriaco, iure et processu poenali nec non ex iure cambiali et mercantili

et sequentia retulit vota:

Insufficienter Rojanski

Sufficienter D. Heyzmann

sufficienter D. Girtler

sufficienter Zoll

Conclusum

Approbatur per vota maiora

Zoll

h. t. decanus

Secundum rigorosum

subiit die 19a Aprilis 1879

ex scientiis politicis, ex iure publico universali et austriaco, nec non ex iure gentium

et sequentia retulit vota:

sufficienter Kasparek

sufficienter Bochenek

sufficienter D. Heyzmann

sufficienter Rojarski

sufficienter Zoll

Conclusum

Approbatur per vota unanimia

Zoll

h. t. Decanus

Tertium rigorosum

subiit die 29a Julii 879

ex iure romano, canonico et germanico

et sequentia retulit vota:

sufficienter D. Girtler

sufficienter D. Kasparek

sufficienter Zatorski

sufficienter Zoll

Conclusum

Approbatur per vota unanimia

Zoll

h. t. Decanus

Quartum rigorosum

subiit die

ex

et sequentia retulit vota

Die 29 Julii 1879 doctor iuris renuntiatus est

D. Rojarski

Promotor

Zoll

h. t. Decanus

69

Juris candidatus

Dominus Stebelski de Uhr Petrus oriundus Niemirów in Galicia, qui teste absolutorio Leopoli die 31 Julii 1878 No. 168 studia iuridico politica in c.r. Universitate Viennensi ab initio semestris hiberni 1874/5 usque ad finem semestris aestivi 1874/5 et in c.r. Universitate Leopoliensi ab initio semestris hiberni 1875/6 usque ad finem semestris aestivi 1877/8 rite absolvit, ad consequendum gradum doctoris in iure

Primum rigorosum

subiit die 24 Octobris 1878

ex scientiis politicis, ex iure publico universali et austriaco, nec non ex iure gentium

et sequentia retulit vota:

sufficienter Dunajewski

sufficienter Karpaneck

sufficienter Dr Meyrmann

sufficienter Rojarski

sufficienter Zoll

Conclusum: Approbatur per vota unanimia

Zoll

h. t. Decanus.

Secundum rigorosum

subiit die 13 Februarii 1879

ex iure canonico-romano et germanico

et sequentia retulit vota

valde bene Dr Girtler

valde bene Dr Meyrmann

valde bene Rojarski

valde bene Latowski

Conclusum: Approbatur per vota unanimia cum applausu.

Dr Meyrmann

v. Decanus.

Tertium rigorosum

subiit die 3a Junii 1879

ex iure et processu civili austriaco, ex iure et processu poenali nec non ex iure mercantili et cambiali

et sequentia retulit vota:

sufficienter Dr Frisch

sufficienter Rojarski

sufficienter Latowski

sufficienter Dunajewski

sufficienter Zoll

Conclusum

Approbatur per vota unanimia

Zoll

h. t. Decanus

Quartum rigorosum

subiit die

ex

et sequentia retulit vota

Die tertia Junii 1879 doctor iuris renuntiatus est.

Zoll

h. t. Decanus

70

Juris candidatus

Dominus Lewandowski Ludomirus oriundus Kiełczyna in regno Poloniae

qui teste absolutorio de dato Cracoviae die 22 Septembris 1878 N.o 125 studia iuridico politica in c. r. Universitate Cracoviensi ab initio semestris hiberni 1874/5 usque ad finem semestris aestivi eiusdem anni, in c. r. Universitate Vindobonensi ab initio semestris hiberni 1876/7 usque ad finem semestris hiberni 1877/8 et denique iterum in c. r. Universitate Cracoviensi in sem. aestivo 1877/8 rite absolvit, ad consequendum gradum doctoris in iure

Primum rigorosum

subiit die 31a Octobris 1878

ex iure civili austr. et processu civili austr. ex iure et processu poenali austr. nec non ex iure mercantili et cambiali

et sequentia retulit vota:

Insufficienter
Dr Fierich
sufficienter Rojarski
sufficienter Zatarski
insufficienter
Dr Girtler
sufficienter Zoll

Conclusum

Approbatur per vota stricte majora

Zoll
h. t. Decanus

Secundum rigorosum

subiit die 23 Octobris 1879

ex scientiis politicis, ex iure publico universali et austriaco, nec non ex iure gentium

et sequentia retulit vota:

sufficienter
Karparek
sufficienter
Bal[illegible]
sufficienter
Dr Fierich
sufficienter
Dr Girtler
sufficienter
Rojarski

Conclusum:

Approbatur per vota unanimia.

Dr Rojarski
h. t. Decanus

Tertium rigorosum

subiit die 19. Mai 1882

ex jure canonico, romano et germanico.

et sequentia retulit vota

sufficienter
Dr Hayzman
sufficienter Zoll
sufficienter
[illegible]
sufficienter
Dr Girtler

Conclusum

Approbatur per unanimia

Dr Girtler
h. t. Decan

Quartum rigorosum

subiit die

ex

et sequentia retulit vota

Die 3. Junii 1882

doctor juris renuntiatus est

Dr Girtler
h. t. Decan

Zoll
Promotor

Absolutorium extraditum 18/12 879 Rojarsky

71 Juris candidatus	Primum rigorosum	Secundum rigorosum	Tertium rigorosum	Quartum rigorosum	
Dominus Kreiml Guilielmus oriundus Cracovia, qui teste absolutorio de dato Wien den 31 Juli 1876 No. 546 studia iuridico-politica in c. r. Universitate Vindobonensi ab initio semestris hiberni anni sch. X 1872/3 usque ad finem semestris aestivi anni sch. 1875/6 rite absolvit, ad consequendum gradum doctoris in iure	subiit die 18a Novembris 1878 ex iure et processu civili austr., ex iure et processu criminali nec non ex iure mercantili et cambiali et sequentia retulit vota: Sufficienter Dr Fierich insufficienter Rojarsky sufficienter Zatorsky insufficienter Karparetz sufficienter Zoll Conclusum Approbatur per vota stricte maiora Zoll h.t. Decanus	subiit die 21a Julii 1879 ex iure romano, canonico et germanico et sequentia retulit vota: sufficienter Dr Girtler sufficienter Karpa sufficienter Dunajewski sufficienter Zoll h.t. Decanus Conclusum Approbatur per vota unanimia Zoll h.t. Decanus	subiit die 18ma Decembris 1879 ex scientiis politicis iure publico universali et austriaco nec non ex iure gentium et sequentia retulit vota: sufficienter Karpaty sufficienter Bochenek sufficienter Dr Fierich sufficienter Zatorsky sufficienter Rojarsky Conclusum: Approbatur per vota unanimia. Dr Rojarsky h.t. Decanus	subiit die ex et sequentia retulit vota Die 19 Decembris 1879 doctor iuris est renuntiatus. Dr Rojarsky h.t. Decanus Zatorsky promotor	

72

Juris candidatus

Dominus Fierich Mauritius oriundus Cracovia, qui teste absolutorio de dato Cracoviae die 31 Julii 1878 N.o 103 studia iuridico politica ab initio semestris hiberni 1877/5 usque ad finem semestris aestivi 1877/8 in c. r. Universitate Cracoviensi rite absolvit, ad consequendum gradum doctoris in iure

Primum rigorosum

subiit die 19a Novembris 1878

ex scientiis politicis, ex iure publico universali et austriaco, nec non ex iure gentium

et sequentia retulit vota:

valde bene Karpaneky

valde bene Bochenek

valde bene Rojanski

valde bene Zatorski

valde bene Zoll

Conclusum

Approbatur per vota unanimia cum applausu

Dr Zoll
h. t. Decanus

Secundum rigorosum

subiit die 8va Aprilis 1879

ex iure romano, canonico et germanico

et sequentia retulit vota:

valde bene Dr Heyzman

valde bene Dr Girtler

valde bene Zoll

valde bene Karpaneky

Conclusum

Approbatur per vota unanimia cum applausu

Zoll
h. t. Decanus

Tertium rigorosum

subiit die 29a Julii 1879

ex iure civili et processu civili austr., ex iure et processu poenali, nec non ex iure cambiali et mercantili

et sequentia retulit vota:

valde bene Rojarski

Valde bene Zatorski

valde bene Zoll

valde bene Karpaneky

Conclusum

Approbatur per vota unanimia cum applausu.

Zoll
h. t. Decanus

Quartum rigorosum

subiit die

ex

et sequentia retulit vota

Die 29 Julii 1879 doctor iuris renuntiatus est

Zoll
h. t. Decanus

Dunajewski
Promotor

Absolutoryjum wydano 18/10 879 Bojarski

73	Primum rigorosum	Secundum rigorosum	Tertium rigorosum	Quartum rigorosum	
Juris candidatus	subiit die 28 Novembris 1878 ex iure et processu civili austr., ex iure et processu poenali, nec non ex iure cambiali et mercantili	subiit die 10 Maji 1879 ex scientiis politicis, ex jure publico universali et austriaco, nec non ex jure gentium	subiit die 18 Octobris 1879 ex iure canonico, romano et germanico	subiit die ex	
	et sequentia retulit vota:	et sequentia retulit vota	et sequentia retulit vota:	et sequentia retulit vota	
Dominus Myciński Joannes oriundus Wojnicz in Galicia, qui teste absolutorio de dato 31a Julii 1878 No 109 studia iuridico-politica ab initio semestris hiberni 1874/5 usque ad finem semestris aestivi 1877/8 in c. r. Universitate Cracoviensi rite absolvit, ad consequendum gradum doctoris in iure	sufficienter D. Gierski sufficienter Bojarski sufficienter Zatorski sufficienter Borzęcki sufficienter Zoll Conclusum Approbatur per vota unanimia Zoll h. t. Decanus	Insufficienter Durajewski sufficienter Karpański sufficienter D. Gierski insufficienter Zatorski sufficienter Zoll Conclusum Approbatur per vota maiora Zoll h. t. Decanus	sufficienter D. Hegemann sufficienter Zoll sufficienter D. Girtler sufficienter Karpański sufficienter Bojarski Conclusum: Approbatur per vota unanimia. H. Bojarski h. t. Decanus	Die vicesima Octobris 1879 doctor iuris est renuntiatus. H. Bojarski Decanus D. Zoll Promotor	

Absolutorium extraditum 14/4 880 Bojarski

74 Juris candidatus	Primum rigorosum	Secundum rigorosum	Tertium rigorosum	Quartum rigorosum	
	subiit die 2a Decembris 1878	subiit die 12a Julii 1879	subiit die 14 Aprilis 1880	subiit die	
	ex scientiis politicis, ex iure publico universali et austriaco, nec non ex iure gentium	ex iure et processu civili austr., ex iure et processu poenali, nec non ex iure mercantili et cambiali	ex iure canonico, romano et germanico	ex	
	et sequentia retulit vota:	et sequentia retulit vota:	et sequentia retulit vota:	et sequentia retulit vota	
Dominus Pruszyński Ludovicus oriundus Cecenióuka in Volhynia qui teste absolutorio de dato „Cracoviae die 3a Octobris 1878 No 4 studia iuridico politica in c. r. Universitate Cracoviensi ab initio semestris hiberni a. 1874/5 usque ad finem semestris aestivi 1877/8 rite absolvit, ad consequendum gradum doctoris in iure	valde bene Karpaty valde bene Bochener Valde bene Zatorski valde bene D. Girtler valde bene Zoll Conclusum Approbatur per vota unanimia cum applausu Zoll h. t. Decanus	sufficienter D. Fierski sufficienter Bojarski sufficienter Zatorski sufficienter D. Girtler sufficienter Zoll h. t. Conclusum Approbatur per vota unanimia Zoll h. t. Decanus	sufficienter D. Heyzman sufficienter Zoll sufficienter D. Girtler sufficienter Wobrzyński sufficienter Bojarski Conclusum: Approbatur per vota unanimia. Dr Bojarski h. t. Decanus	Die decima sexta Aprilis 1880 doctor iuris est renuntiatus. Dr Bojarski h. t. Decanus Dr Zoll Promotor	

75

Juris candidatus

Dominus Raschke Ladislaus oriundus Cracovia, qui teste absolutorio de dato Cracoviae die 31 Julii 1878 No 106 studia iuridico politica in c. r. Universitate Cracoviensi ab initio semestris hiberni 1874/5 usque ad finem semestris aestivi 1877/8 rite absolvit, ad consequendum gradum doctoris in iure

Primum rigorosum

subiit die 19a Decembris 1878

ex scientiis politicis, ex iure publico universali et austriaco, et ex iure gentium

et sequentia retulit vota:

sufficienter Karparetz

sufficienter Buchner

sufficienter Dr Fierich

sufficienter Dr Girtler

sufficienter Zoll

Conclusum

Approbatur per vota unanimia

Zoll
h. t. Decanus

Secundum rigorosum

subiit die 7a Junii 1879

ex iure et processu civili austr., ex iure et processu poenali, nec non ex iure mercantili et cambiali

et sequentia retulit vota:

sufficienter Dr Fierich

sufficienter Rojarsky

sufficienter Zatorsky

sufficienter Karparetz

sufficienter Zoll

Conclusum

Approbatur per vota unanimia

Zoll
h. t. Decanus

Tertium rigorosum

subiit die 23a Julii 879

ex iure romano, canonico et germanico

et sequentia retulit vota:

sufficienter Dr Girtler

sufficienter Karparetz

sufficienter Zoll

sufficienter Zatorsky

Conclusum

Approbatur per vota unanimia

Zoll
h. t. Decanus

Quartum rigorosum

subiit die

ex

et sequentia retulit vota

Die 25 Julii 1879 doctor iuris renuntiatus est

Zoll
h. t. Decanus

Zatorsky
Promotor

76

Juris candidatus

Dominus Eduardus Adamus Comes Stadnicki oriundus Nawojowa in Galicia, qui teste absolutorio de dato „Cracovia die 31 Julii 1878 No 112" studia iuridico-politica in c.r. Universitate Cracoviensi et Leopoliensi ab initio semestris hiberni 1874/5 usque ad finem semestris aestivi 1877/8 rite absolvit, ad consequendum gradum doctoris in iure

Primum rigorosum

subiit die 21a Decembris 1878

ex scientiis politicis, ex iure publico austriaco et universali nec non ex iure gentium

et sequentia retulit vota:

sufficienter Karpanth

sufficienter Bochenek

sufficienter Lilleyzman

sufficienter Loll

sufficienter Zatorski

Conclusum

Approbatur per vota unanimia

Loll
h.t. Decanus

Secundum rigorosum

subiit die 14a Junii 879

ex iure et processu civili austr., ex iure et processu poenali, nec non ex iure mercantili et cambiali

et sequentia retulit vota:

sufficienter D. Frovich

sufficienter Pojarski

sufficienter Zatorski

sufficienter Dunajewski

sufficienter Loll

Conclusum

Approbatur per vota unanimia

Loll
h.t. Decanus

Tertium rigorosum

subiit die 24 Julii 1879

ex iure romano, canonico et germanico

et sequentia retulit vota:

sufficienter D. Girtler

sufficienter Karpanth

sufficienter Loll

sufficienter Zatorski

Conclusum

Approbatur per vota unanimia

Loll
h.t. Decanus

Quartum rigorosum

subiit die

ex

et sequentia retulit vota

Die 25 Julii 1879 renuntiatus est

doctor iuris

Loll
h.t. Decanus

Zatorski
Promotor

Absolutoryjum wydane 11/10 879 Rojarski

77 Juris candidatus	Primum rigorosum	Secundum rigorosum	Tertium rigorosum	Quartum rigorosum	
	subiit die 23a Decembris 1878	subiit die 21a Aprilis 1879	subiit die 11ma Octobris 1879	subiit die	
	ex iure romano, canonico et germanico	ex scientiis politicis, ex iure publico universali et austriaco, nec non ex iure gentium	ex iure et processu civili austr., ex iure et processu poenali nec non ex iure mercantili ac cambiali	ex	
	et sequentia retulit vota:	et sequentia retulit vota:	et sequentia retulit vota	et sequentia retulit vota	
Dominus Severinus Gabriel de Kniazołucki oriundus Strzałkowce in Galicia, qui teste absolutorio de dato „Wien dnia 18 Novembr 1875 N° 203" studia iuridico-politica in c. r. Universitate Leopoliensi et Cracoviensi ab initio semestris hiberni 1871/2 usque ad finem semestris aestivi 1874/5 rite absolvit, ad consequendum gradum doctoris in iure	valde bene Dr Herzmann valde bene Dr Girtler valde bene Zoll valde bene Bereguski Conclusum Approbatur per vota unanimia calculo „valde bene" Zoll h. t. Decanus	sufficienter Kasparek sufficienter Bochenek sufficienter Zatorski sufficienter Dr Girtler sufficienter Zoll Conclusum Approbatur per vota unanimia Zoll h. t. Decanus	insufficienter Dr Gierich sufficienter Zatorski sufficienter Zoll sufficienter Rojarski Conclusum Approbatur per vota maiora. Dr Rojarski h. t. Decanus	Die decima tertia Octobris anni 1879 doctor iuris renuntiatus est. Dr Rojarski h. t. Decanus Dr J. Girtler Promotor	

78

Juris candidatus

Dominus Eugenius Hubaczek oriundus Wadowice in Galicia, qui teste absolutorio de dato „Cracoviae die 4 Decembris 1878 N° 36" studia iuridico-politica ab initio semestris hiberni a. sch. 1874/5 usque ad finem semestris aestivi 1877/8 in c. r. Universitate Cracoviensi rite absolvit, ad consequendum gradum doctoris in iure

Primum rigorosum

subiit die 7a Januarii 1879

ex iure et processu civili aust. ex iure et processu poenali nec non ex iure cambiali et mercantili

et sequentia retulit vota:

Sufficienter D. Frerich

sufficienter Kajarski

sufficienter Latorsk

sufficienter Dunajewski

sufficienter Zoll

Conclusum

Approbatur per vota unanimia

Zoll

h. t. Decanus

Secundum rigorosum

subiit die 18a Julii 1879

ex scientiis politicis, ex iure publico austriaco et universali nec non ex iure gentium

et sequentia retulit vota:

Sufficienter Dunajewski

insufficienter Kajarski

sufficienter D. Frerich

sufficienter Kajarski

sufficienter Zoll

Conclusum

Approbatur per vota maiora

Zoll

h. t. Decanus

Tertium rigorosum

subiit die 6 Decembris 1880

ex iure romano, ecclesiastico et germanico

et sequentia retulit vota

Sufficienter D. Heymann

sufficienter Zoll

sufficienter D. Girtler

Insufficienter Mobrzycki

Insufficienter Latorsk

Conclusum

Approbatur per vota majora

Latorsk

h. t. decanus

Quartum rigorosum

subiit die

ex

et sequentia retulit vota

Die 7 Decembris 1880 doctor iuris renuntiatus est.

Latorsk

h. t. decanus

Zoll

Promotor

79	Primum rigorosum	Secundum rigorosum	Tertium rigorosum	Quartum rigorosum	
Juris candidatus	subiit die 11a Januarii 1879	subiit die	subiit die	subiit die	
	ex scientiis politicis, ex iure publico universali et austriaco nec non ex iure gentium	ex	ex	ex	
	et sequentia retulit vota	et sequentia retulit vota	et sequentia retulit vota	et sequentia retulit vota	
Dominus Heinz Gustavus, oriundus Freudenthal in Silesia, qui teste absolutorio de dato „Wien den 31 Juli 1875 No 1416" studia iuridico politica in c. r. Universitate Vindobonensi ab initio semestris hiberni 1871/2 usque ad finem semestris aestivi 1874/5 rite absolvit, ad consequendum gradum doctoris in iure	sufficienter Dungerth sufficienter Karpareth sufficienter Pfirsch sufficienter Pittuzmann sufficienter Zoll Conclusum Approbatur per vota unanimia Zoll h. t. Decanus				

80

Juris candidatus

Dominus Pařizek Carolus, oriundus Olmutio (Ollmütz) in Moravia, qui teste absolutorio de dato „Wien den 31 Juli 1877" (Nr. 1403) studia iuridico-politica in c. r. Universitate Vindobonensi ab initio semestris hiberni 1873/4 usque ad finem semestris aestivi 1877 rite absolvit, ad consequendum gradum doctoris in iure

Primum rigorosum

subiit die 13a Januarii 1879
ex iure et processu civili, ex iure et processu poenali, nec non ex iure mercantili et cambiali

et sequentia retulit vota:

insufficienter D. Ficrich
sufficienter Rojarsky
sufficienter Latovsky
insufficienter D. Girtler
sufficienter Zoll

Conclusum
Approbatur per vota stricte maiora
Zoll

Secundum rigorosum

subiit die 21 Novembris 1879
ex scientiis politicis, ex iure publico universali et austriaco nec non ex iure gentium

et sequentia retulit vota:

insufficienter Kaypantz
insufficienter Bolleau
insufficienter D. Ficrich
insufficienter Zoll
insufficienter Rojarsky

Conclusum:
Reprobatur per vota unanimia in tres menses.
D. Rojarsky
h. t. Decanus

Iterata vice
subiit idem rigorosum die 16a Julii 1880 et sequentia retulit vota:
sufficienter Kaypantz
insufficienter Bolleau
sufficienter Zoll
sufficienter D. Girtler
insufficienter Rojarsky

Conclusum:
Approbatur per vota stricte maiora.
D. Rojarsky
h. t. Decanus

Tertium rigorosum

subiit die 27 Novembris 1880
ex iure romano-ecclesiastico et germanico

et sequentia retulit vota

Insufficienter D. Heyzmann
insufficienter Zoll
insufficienter D. Girtler
sufficienter Mobrzynski
sufficienter Latovsky

Conclusum
~~Approbatur~~. Reprobatur per vota majora in duos menses
Latovsky
h. t. decanus

Iterata vice
subiit idem rigorosum die 29 Januarii 1881 et sequentia retulit vota.

Insufficienter D. Heyzman
sufficienter Zoll
sufficienter D. Girtler
sufficienter Mobrzynski
sufficienter Latovsky

Conclusum
Approbatur per vota majora
Latovsky
h. t. decanus

Quartum rigorosum

subiit die
ex

et sequentia retulit vota

Die 29 Januarii 1881 doctor iuris renuntiatus est.

Latovsky
h. t. decanus

Zoll

Absolutorium extraditum 23/6 880 Rojarski

81	Primum rigorosum	Secundum rigorosum	Tertium rigorosum	Quartum rigorosum	
Juris candidatus	subiit die 31a Januarii 1879 ex iure romano, canonico et germanico	subiit die 6ta Decembris 1879 ex scientiis politicis, iure publico universali et austriaco nec non ex iure gentium	subiit die 23 Junii 1880 ex iure ac processu civili, iure et processu poenali, nec non ex iure mercantili et cambiali	subiit die ex	
Dominus Rothwein Leo oriundus pago Prądnik czerwony, qui teste absolutorio de dato „Cracoviae die 25 Septembris 1877 No 113" studia iuridico-politica in c. r. Universitate Cracoviensi ab initio semestris hiberni 1873/4 usque ad finem semestris aestivi 1876/7 rite absolvit, ad consequendum gradum doctoris in iure	et sequentia retulit vota: sufficienter Dr Heyzmann; insufficienter Dr Girtler; sufficienter Zoll; sufficienter Zatorski; Conclusum Approbatur per vota maiora Zoll h.t. Decanus	et sequentia retulit vota: sufficienter Kaspar; sufficienter Bochenek; sufficienter Zatorski; sufficienter Dr Girtler; sufficienter Dr Rojarski; Conclusum: Approbatur per vota unanimia. Dr Rojarski h.t. Decanus.	et sequentia retulit vota: insufficienter Dr Girtler; sufficienter Zoll; sufficienter Dr Rojarski; sufficienter Kaspar; Conclusum: Approbatur per vota maiora. Dr Rojarski h.t. Decanus	et sequentia retulit vota Die tertia Julii 1880 doctor iuris est renuntiatus Dr Zoll h.t. Prodecanus Dr J. Girtler Promotor	

~~Absolutorium extraditum 14/VIII 81.~~

82.

Juris candidatus

Dominus Rosenfeld Sigismundus, oriundus Koritschan in Moravia, qui teste absolutorio de dato Wien den 16 August 1876 Z. 918" studia iuridico politica in c. r. Universitate Vindobonensi ab initio semestris hiberni 1872/3 usque ad finem semestris aestivi 1876 rite absolvit, ad consequendum gradum doctoris in iure

Primum rigorosum

subiit die 3a Februarii 1879

ex scientiis politicis, ex iure publico austriaco et universali nec non ex iure gentium

et sequentia retulit vota:

sufficienter Kasparek

sufficienter Borbenau

sufficienter Zoll

sufficienter D. Fierich

sufficienter D. Heyzmann

Conclusum

Approbatur per vota unanimia

Zoll
h. t. Decanus

Secundum rigorosum

subiit die 22 Julii 1880

ex iure romano, canonico et germanico

et sequentia retulit vota:

sufficienter Zoll

sufficienter D. Heyzmann

sufficienter D. Girtler

sufficienter Mebrzyński

sufficienter Bojarski

Conclusum:

Approbatur per vota unanimia.

D. Bojarski
h. t. Decanus

Tertium rigorosum

subiit die 14 Julii 1881

ex austriaco iure civili mercantili et cambiali, austriaco processu civili, austriaco iure et processu poenali

et sequentia retulit vota

insufficienter D. Fierich

insufficienter D. Bojarski

sufficienter Latowski

sufficienter Zoll

Conclusum

Reprobatur per vota paria in ~~duos~~ tres menses

Latowski
h. t. Decanus

Iterata vice et sequentia retulit vota:

insufficienter D. Fierich

sufficienter D. Bojarski

sufficienter D. Kasparek

sufficienter Zoll

insufficienter D. Girtler

Conclusum

Approbatur per vota stricte majora

D. Girtler
h. t. Decanus

Quartum rigorosum

subiit die

ex

et sequentia retulit vota

Die 17. Decembris 1881. doctor juris renuntiatus est.

D. Girtler
h. t. Decanus

D. Kasparek
Promotor

Absolutorium extraditum Rojarski

83. Juris candidatus	Primum rigorosum	Secundum rigorosum	Tertium rigorosum	Quartum rigorosum	
Dominus Joannes Ludovicus Rożałowski, oriundus Jordanów in Galicia, qui teste absolutorio de dato „Cracovia die 31a Julii 1878 No 90" studia iuridico-politica ab initio semestris hiberni a. s. 1874/5 usque ad finem semestris aestivi 1877/8 rite absolvit, ad consequendum gradum doctoris in iure	subiit die 17a Februarii 1879 ex scientiis politicis, ex iure publico austriaco et universali nec non ex iure gentium et sequentia retulit vota: insufficienter Dunajewski sufficienter Karpaneth sufficienter Rojarski insufficienter Zatarski sufficienter Zoll Conclusum Approbatur per vota maiora Zoll h. t. Decanus	subiit die 28a Maii 1879 (i.e. vigesima octava) ex iure romano, canonico et germanico et sequentia retulit vota: sufficienter Dr Heyzmann sufficienter Dr Gitlee sufficienter Karpaneth sufficienter Zoll Conclusum Approbatur per vota unanimia Zoll h. t. Decanus	subiit die 30 Septembris 1879 ex iure et processu civili, ex iure et processu poenali nec non ex iure mercantili et cambiali et sequentia retulit vota: sufficienter Dr Fierich sufficienter Zatarski sufficienter Karpaneth sufficienter Rojarski Conclusum: Approbatur per vota unanimia Dr Rojarski h. t. Decanus	subiit die ex et sequentia retulit vota Die 1ma Octobris 1879 doctor iuris est renuntiatus. Dr Rojarski h. t. Decanus Dr Karpaneth promotor	

Absolutorium extraditum 31/5 880 Rojarski

84	Primum rigorosum	Secundum rigorosum	Tertium rigorosum	Quartum rigorosum	
Juris candidatus	subiit die 27a Februarii 1879	subiit die 31 Julii 1879	subiit die 31 Mai 1880	subiit die	
	ex scientiis politicis, ex iure publico universali et austriaco, vel non ex iure gentium	ex iure romano, canonico nec non germanico	ex iure ac processu civili, iure ac processu poenali, nec non ex iure mercantili et cambiali	ex	
	et sequentia retulit vota:	et sequentia retulit vota:	et sequentia retulit vota:	et sequentia retulit vota	
Dominus Eugenius Julius de Przergb Hauenschield, qui teste absolutorio de dato „Lemberg den 31 Juli 1878 No 124" studia iuridico-politica in c. r. Universitate Leopoliensi ab initio semestris hiberni 1874/5 usque ad finem semestris aestivi 1877/8 rite absolvit, ad consequendum gradum doctoris in iure	sufficienter Loll sufficienter Karpanth sufficienter Bochacz sufficienter D. Girtler sufficienter D. Fierich Conclusum: Approbatur per vota unanimia. D. Fierich v. g. Decanus	sufficienter D. Girtler sufficienter Karpanth sufficienter Zatorski valde bene Loll Conclusum Approbatur per vota unanimia Loll h. t. Decanus	sufficienter D. Fierich sufficienter Zatorski sufficienter Rojarski sufficienter Dunajewski Conclusum: Approbatur per vota unanimia. Dr Rojarski h. t. Decanus	Die 31a Mai 1880 doctor iuris renuntiatus est. Dr Rojarski h. t. Decanus	Zatorski promotor

85 Juris candidatus	Primum rigorosum	Secundum rigorosum	Tertium rigorosum	Quartum rigorosum	
	subiit die 3a Martii 1879	subiit die 11 Mai 1880	subiit die 25 Novembris 1880	subiit die	
	ex iure civili et processu civili austr., ex iure et processu poenali, nec non ex iure mercantili et cambiali	ex iure romano, canonico et germanico	ex iure publico universali et austriaco, iure gentium, oeconomia politica id est oeconomia nationali doctrinaque rerum ad vectigalia pertinentium	ex	
	et sequentia retulit vota:	et sequentia retulit vota:	et sequentia retulit vota:	et sequentia retulit vota	
Dominus Galusek Josephus, oriundus Nawojna in Moravia, qui teste absolutorio de dato „Wien den 31 Juli 1876 No 531" studia iuridico-politica in c. r. Universitate Viennensi ab initio semestris hiberni a. s. 1872/3 usque ad finem semestris aestivi a. s. 1875/6 rite absolvit, ad consequendum gradum doctoris in iure	sufficienter Dr Fricich sufficienter Wojarski sufficienter Zatovsky sufficienter Kaspaneth sufficienter Zoll Conclusum Approbatur per vota unanimia Zoll h. t. Decanus	sufficienter Dr Heymann sufficienter Zoll sufficienter Dr Girtler sufficienter Kaspaneth sufficienter Wojarski Conclusum: Approbatur per vota unanimia. Dr Wojarski h. t. Decanus	sufficienter Kaspaneth vedré vend Bochner sufficienter Wojarski sufficienter Dr Girtler sufficienter Zatovsky Conclusum Approbatur per vota unanimia Zatovsky h. t. decanus	Die 26 Novembris 1880 iuris renuntiatus	1880 doctor est Dr Zatovsky h. t. decanus Mobrzyński promotor

86

Juris candidatus

Dominus Michael Koy oriundus Podgórze in Galicia, qui teste absolutorio de dato „Cracoviae die 31a Julii 1878 No 93 studia iuridico politica ab initio semestris hiberni a. s. 1874/5 usque ad finem semestris aestivi a. s. 1877/8 in c. r. Universitate Cracoviensi rite absolvit, ad consequendum gradum doctoris in iure

Primum rigorosum

subiit die 8a Martii 1879

ex scientiis politicis, ex iure publico universali et austriaco nec non ex iure gentium

et sequentia retulit vota:

sufficienter Kasparetz

sufficienter Bochner

sufficienter L. Heyzmann

sufficienter Rojarski

sufficienter Zoll

Conclusum

Approbatur per vota unanimia

Zoll
h. t. Decanus

Secundum rigorosum

subiit die 28a Junii 1879

ex iure romano, canonico et germanico

et sequentia retulit vota:

sufficienter L. Heyzmann

sufficienter D. Gritzler

sufficienter Zoll

sufficienter Dunajewski

Conclusum

Approbatur per vota unanimia

Zoll
h. t. Decanus

Tertium rigorosum

subiit die 12me Mai 1880

ex iure civili et processu civili austr., iure ac processu poenali, nec non ex iure mercantili et cambiali

et sequentia retulit vota:

sufficienter D. Fierich

sufficienter Latowski

sufficienter D. Gritzler

Insufficienter Rojarski

Conclusum

Approbatur per vota maiora.

Dr Rojarski
h. t. Decanus

Quartum rigorosum

subiit die

ex

et sequentia retulit vota

Die decima tertia Mai 1880 doctor iuris est renuntiatus

Dr Rojarski
h. t. Decanus

Absolutorium extraditum 20/12 879 Rojarski

87.

Juris candidatus

Dominus Michaël Cygnarowicz oriundus Lipnica wielka in Galicia, qui teste absolutorio de dato „Cracoviae 17. Octobris 1878 ad N° 19" studia juridico-politica ab initio semestris anni scholastici 1875/6 usque ad finem semestris aestivi a. s. 1877/8 in c. r. Universitate Cracoviensi rite absolvit, ad consequendum gradum doctoris in jure

Primum rigorosum

subiit die 12ma Martii 1879

ex scientiis politicis, ex jure publico universali et austriaco nec non ex jure gentium

et sequentia retulit vota:

sufficienter Kaypart

sufficienter Bohenes

sufficienter Latowski

sufficienter D. Grithe

sufficienter D. Fierich

Conclusum

Approbatur per vota unanimia

D. Fierich

v. g. decani

Secundum rigorosum

subiit die 30a Julii 1879

ex iure et processu civili nec ex iure (~~publico austr. et universali, nec non ex iure~~) et processu poenali nec non ex iure cambiali et mercantili

et sequentia retulit vota:

sufficienter D. Fierich

insufficienter Rojarski

sufficienter Latowski

sufficienter Kaypart

sufficienter Zoll

Conclusum

Approbatur per vota maiora

Zoll

h. t. Decanus

Tertium rigorosum

subiit die 20ma Decembris 1879

ex iure canonico, romano nec non germanico

et sequentia retulit vota:

sufficienter L. Heyzmann

sufficienter Zoll

sufficienter D. Grithe

sufficienter Kaypart

sufficienter Rojarski

Conclusum:

Approbatur per vota unanimia.

D. Rojarski

h. t. Decanus

Quartum rigorosum

subiit die

ex

et sequentia retulit vota

Die vicesima secunda Decembris anni 1879 doctor iuris est renuntiatus.

D. Rojarski

h. t. Decanus.

Zoll

88

Juris candidatus

Dominus Michael Hollaender oriundus Dąbrowa in Galicia, qui teste absolutorio de dato „Lemberg den 31 Juli 1877 N° 67" studia iuridico-politica in c. r. Universitate Leopoliensi ab initio semestris hiberni 1873/4 usque ad finem semestris aestivi 1876/7 rite absolvit, ad consequendum gradum doctoris in iure

Primum rigorosum

subiit die 17a Martii 1879

ex iure et processu civili austr., ex iure et processu poenali, nec non ex iure cambiali et mercantili

et sequentia retulit vota:

sufficienter Dr Fierich

sufficienter Rojarski

sufficienter Zatorski

sufficienter Stuyzman

sufficienter Loll

Conclusum

Approbatur per vota unanimia

Loll

h. t. Decanus

Secundum rigorosum

subiit die 30a Julii 1879

ex scientiis politicis, ex iure publico austriaco et universali nec non ex iure gentium

et sequentia retulit vota:

Sufficienter Dunajewski

sufficienter Karpanty

sufficienter Dr Fierich

sufficienter Rojarski

sufficienter Loll

Conclusum

Approbatur per vota unanimia

Loll

h. t. Decanus

Tertium rigorosum

subiit die 17 Junii 1885

ex iure et processu romano, iure canonico, sed non iure germanico

et sequentia retulit vota

sufficienter Stuyzman

sufficienter Loll

sufficienter Dr Giesler

sufficienter Bochenek

Conclusum

Approbatur per vota unanimia.

Dr Bochenek

h. t. decanus

Quartum rigorosum

subiit die

ex

et sequentia retulit vota

Die 18 Junii 1885 doctor juris renuntiatus est.

Dr Bochenek

h. t. decanus

Absolutorium extraditum d. 18 Junii 1885

Dr Bochenek

89

Juris candidatus

Dominus Wieland Mauritius, oriundus Bruna (Brünn) in Moravia, qui teste absolutorio de dato „Wien den 31 Juli 1878 N° 615" studia iuridico-politica in c. r. Universitate Vindobonensi et Pragensi ab initio semestris hiberni 1874/5 usque ad finem semestris aestivi 1878 rite absolvit, ad consequendum gradum doctoris in iure

Primum rigorosum

subiit die 26a Martii 1879

ex scientiis politicis, ex iure publico austriaco et universali nec non ex iure gentium

et sequentia retulit vota:

sufficienter Kaspar[illegible]

vaste bene Bochenek

sufficienter Rojarsky

sufficienter Dr Fronich

sufficienter Zoll

Conclusum

Approbatur per vota unanimia Zoll

Secundum rigorosum

subiit die 9 Decembris 1879

ex iure romano, canonico nec non germanico

et sequentia retulit vota:

sufficienter Dr Heyzman

sufficienter Zoll

sufficienter Dr Grüther

sufficienter Dr Bobrzyński

sufficienter Rojarsky

Conclusum:

Approbatur per vota unanimia.

Dr Rojarsky h. t. Decanus

Tertium rigorosum

subiit die 28 Octobris 1880

ex austriaco iure civili, mercantili et cambiali, austriaco processu civili, austriaco iure poenali et processu

et sequentia retulit vota

sufficienter Dr Frozil

sufficienter Rojarsky

sufficienter Dr Heyzman

sufficienter Zatorski

Conclusum

Approbatur per vota unanimia Zatorski ht Decanus

Quartum rigorosum

subiit die

ex

et sequentia retulit vota

Die 28 Octobris 1880 doctor iuris renuntiatus est.

Zatorski ht Decanus

Zoll Promotor

90

Juris candidatus

Dominus Prosek Joannes, oriundus Stramberg in Moravia, qui teste absolutorio de dato „Prag den 31 Juli 1877 No 302" studia iuridico-politica in c. r. Universitate Pragensi ab initio semestris hiberni a. s. 1874 usque ad finem semestris aestivi a. sch. 1877 rite absolvit, ad consequendum gradum doctoris in iure

Primum rigorosum

subiit die 27a Martii 1879

ex scientiis politicis, ex iure publico universali et austriaco, nec non ex iure gentium

et sequentia retulit vota:

sufficienter Korpanty

insufficienter Bochanek

insufficienter Latowski

sufficienter D. Girtler

sufficienter Zoll

Conclusum

Approbatur per vota maiora

Zoll
h.t. Decanus

Secundum rigorosum

subiit die 30 Julii 1881

ex austriaco iure civili mercantili et cambiali austriaco processu civili austriaco iure et processu poenali

et sequentia retulit vota:

sufficienter Dr Fiorich

sufficienter Dr Bojarski

sufficienter Mobrzycki

sufficienter Latowski

Conclusum

Approbatur per vota unanimia

Latowski
h.t. Decanus

Tertium rigorosum

subiit die 27a Julii 1889

ex iure romano, canonico et germanico

et sequentia retulit vota:

sufficienter Zoll

sufficienter Dargun

sufficienter Ulanowski

insufficienter Mobrzycki

Approbatur per maiora

Mobrzycki
decanus

Quartum rigorosum

subiit die

ex

et sequentia retulit vota

In praw

27 VII 1889

abs. wyd. 16/4 79

91

Juris candidatus

Dominus Doboszyński Josephus, oriundus Sieniawa in Galicia, qui teste absolutorio de dato Lemberg dnu 31 Juli 1878 N° 112 studia iuridico-politica ab initio semestris hiberni a. sch. 1874/5 usque ad finem semestris aestivi a. sch. 1877/8 in c. r. Universitate Leopoliensi rite absolvit, ad consequendum gradum doctoris in iure

Primum rigorosum

subiit die 28a Martii 1879

ex scientiis politicis, ex iure publico austriaco et universali, nec non ex iure gentium

et sequentia retulit vota:

sufficienter Karpanth

sufficienter Bochener

sufficienter D. Fierich

sufficienter Loll

sufficienter L. Heyzman

Conclusum

Approbatur per vota unanimia

Loll
h. t. Decanus

Secundum rigorosum

subiit die 28a Julii 1879

ex ~~scientiis politicis, ex iure publico unio. et austriaco~~ iure romano, canonico et germanico

et sequentia retulit vota:

insufficienter D. Girtler

sufficienter Karpanth

sufficienter Loll

sufficienter Dunajewski

Conclusum

Approbatur per vota maiora

Loll
h. t. Decanus

Tertium rigorosum

subiit die 19 Martii 1880

ex iure civili, processu civili, iure ac processu poenali, nec non ex iure mercantili et cambiali

et sequentia retulit vota:

insufficienter D. Fierich

sufficienter Ladowski

sufficienter L. Heyzman

sufficienter Bojarski

Conclusum:

Approbatur per vota maiora.

A. Bojarski
h. t. Decanus

Quartum rigorosum

subiit die

ex

et sequentia retulit vota

Die vicesima Martii 1880 Doctor iuris est renuntiatus.

A. Bojarski
h. t. Decanus

D. J. Girtler
Promotor

92

Juris candidatus	Primum rigorosum	Secundum rigorosum	Tertium rigorosum	Quartum rigorosum	
Dominus Grossmann Bernhardus oriundus Proskurów in Podolia, qui teste absolutorio de dato „Lemberg den 31 Juli 1878 No. 120" studia iuridico-politica in c. r. Universitate Leopoliensi ab initio semestris hiberni 1874/5 usque ad finem semestris aestivi 1878 rite absolvit, ad consequendum gradum doctoris in iure	subiit die 31a Martii 1879 ex scientiis politicis, ex iure publico universali et austriaco nec non ex iure gentium et sequentia retulit vota sufficienter Karpard sufficienter Bochenek sufficienter Rojanek sufficienter Zatorski sufficienter Zoll Conclusum Approbatur per vota unanimia Zoll h. t. Decanus	subiit die ex et sequentia retulit vota	subiit die ex et sequentia retulit vota	subiit die ex et sequentia retulit vota	

93

Juris candidatus

Dominus Dorazil Josephus, oriundus Loucka in Moravia, qui teste absolutorio de dato Prag dnu 31 Juli 1877 N° 249 "studia iuridico-politica in c. r. Universitate Pragensi ab initio semestris aestivi 1873 usque ad finem semestris aestivi 1877 rite absolvit, ad consequendum gradum doctoris in iure

Primum rigorosum

subiit die 7a Aprilis 1879

ex scientiis politicis, ex iure publico universali et austriaco, nec non ex iure gentium

et sequentia retulit vota:

Insufficienter Dunajewski

insufficienter Karpanth

insufficienter D. Fierich

sufficienter D. Girtler

insufficienter Zoll

Conclusum

Reprobatur per vota maiora in tres menses

Zoll
h. t. Decanus

Iterata vice subiit die 26a Julii 1879:

sufficienter Dunajewski

sufficienter Karpanth

sufficienter D. Girtler

sufficienter Zatorski

sufficienter Zoll

Conclusum

Approbatur per vota unanimia

Zoll
h. t. Decanus

Secundum rigorosum

subiit die 26a Julii 1879

ex scientiis politicis ex iure publico austriaco et universali ma non ex iure gentium

et sequentia retulit vota:

Secundum ~~Tertium~~ rigorosum

subiit die 30 Julii 1880

ex iure et processu civili, iure et processu poenali, nec non ex iure mercantili et cambiali

et sequentia retulit vota:

insufficienter D. Fierich

sufficienter Zatorski

sufficienter Karpanth

sufficienter Bojarski

Conclusum:

Approbatur per vota maiora.

D. Bojarski
Decanus

Tertium ~~Quartum~~ rigorosum

subiit die 23 Julii 1881

ex iure romano, canonico et germanico

et sequentia retulit vota:

Insufficienter D. Heyrmann

sufficienter Zoll

sufficienter D. Girtler

insufficienter Wobrzycki

sufficienter Zatorski

Conclusum

Approbatur per vota stricte majora

Zatorski
vt decanus

Die 23 Julii 1881 doctor iuris renunciatus est

Zatorski
vt decanus

D. Girtler
Promotor

94

Juris candidatus

Dominus Tumidajowicz Josephus, oriundus Biecz in Galicia, qui teste absolutorio de dato „Cracoviae die 31 Julii 1878 No. 113" studia iuridico-politica in c. r. Universitate Cracoviensi ab initio semestris hiberni a. sch. 1874/5 usque ad finem semestris aestivi 1877/8 rite absolvit, ad consequendum gradum doctoris in iure

Primum rigorosum

subiit die 30a Aprilis 1879

ex iure romano, canonico et germanico

et sequentia retulit vota:

sufficienter
D. Heyzman

sufficienter
D. Girtler

sufficienter
Kaspar

sufficienter Loll

Conclusum
Approbatur per vota unanimia
Loll
h. t. Decanus

Secundum rigorosum

subiit die 30a Julii 879

ex iure et processu civili austr., ex iure et processu poenali nec non ex iure mercantili et cambiali

et sequentia retulit vota:

sufficienter
D. Fierich

sufficienter
Dwjarski

sufficienter
Latowski

sufficienter Dunajewski

sufficienter Loll

Conclusum
Approbatur per vota unanimia
Loll
h. t. Decanus

Tertium rigorosum

subiit die 6 Julii 1881

ex iure publico universali et austriaco, iure gentium oeconomia politica id est oeconomia nationali et doctrina ad vectigalia pertinentium rerum

et sequentia retulit vota:

sufficienter
Kaspar

sufficienter
Boehm

sufficienter
D. Fierich

sufficienter
D. Dwjarski

sufficienter
Latowski

Conclusum
Approbatur per vota unanimia
Latowski
h. t. Decanus

Quartum rigorosum

subiit die

ex

et sequentia retulit vota

Die 7 Julii 1881 doctor iuris renuntiatus est.

Latowski
h. t. Decanus

D. Girtler
Promotor

95

Juris candidatus

Dominus Lambert Stanislaus, oriundus Przyborów in Galicia, qui teste absolutorio de dato Cracoviae die 9. Januarii 1879 N 41 studia iuridico politica in r. r. universitate Cracoviensi ab initio semestris hiberni 187 7/8 usque ad finem semestris aestivi 187 7/8 rite absolvit, ad consequendum gradum doctoris in iure

Primum rigorosum

subiit die 1ª Maii 1879

ex scientiis politicis, ex iure publico universali et austriaco nec non ex iure gentium

et sequentia retulit vota:

insufficienter Karpaty

sufficienter Bochenek

sufficienter Lehrmann

sufficienter Wojarski

sufficienter Zoll

Conclusum

Approbatur per vota maiora.

Zoll
h. t. Decanus

Secundum rigorosum

subiit die 5ta Octobris 1885

ex austriaco iure et processu civili, austr. iure et processu poenali nec non ex iure mercantili et cambiali

et sequentia retulit vota

vide tom. VI N. 4.

Conclusum:

Approbatur per vota maiora.

Dr Fierich
h. t. Decanus

Tertium rigorosum

subiit die 10ª Februarii 1887

ex iure romano, canonico et germanico

et sequentia retulit vota:

sufficienter Karpaty

sufficienter Langun

sufficienter Zoll

sufficienter Bochenek

Conclusum

Approbatur per vota unanimia

Zoll
h. t. Decanus

Quartum rigorosum

subiit die

ex

et sequentia retulit vota

Die 11ª Februarii 1887

Doctor iuris renuntiatus est

Zoll
h. t. Decanus

abs. wyd

Absolutorium extraditum 21/7 880 Bojarski

96

Juris candidatus

Dominus Binder Chaim oriundus Rzeszow in Galicia, qui teste absolutorio de dato „Cracoviae die 30 Novembris 1878 N.o 126" studia iuridico-politica in c. r. Universitate Cracoviensi ab initio semestris hiberni a. s. 1877/8 usque ad finem semestris aestivi a. s. 1877/8 rite absolvit, ad consequendum gradum doctoris in iure

Primum rigorosum

subiit die 29a Maji 1879

ex scientiis politicis, ex iure publico universali et austriaco, nec non ex iure gentium

et sequentia retulit vota:

sufficienter Dunajewski

sufficienter Kuparski

sufficienter D. Fierich

sufficienter D. Girtler

sufficienter Zoll

Conclusum

Approbatur per vota unanimia

F. Zoll
h. t. Decanus

Secundum rigorosum

subiit die 13 Decembris 1879

ex iure et processu civili, iure ac processu poenali, nec non ex iure mercantili et cambiali

et sequentia retulit vota:

sufficienter D. Fierich

sufficienter Bojarski

insufficienter Zatorski

sufficienter Mobrzycki

Conclusum:

Approbatur per vota (~~unanimia~~) maiora

N. Bojarski
h. t. Decanus

Tertium rigorosum

subiit die 21 Julii 1880

ex iure canonico, romano et germanico

et sequentia retulit vota:

sufficienter D. Heyzmann

sufficienter Zoll

sufficienter D. Girtler

sufficienter Bojarski

Conclusum:

Approbatur per vota unanimia.

N. Bojarski
Decanus

Quartum rigorosum

subiit die

ex

et sequentia retulit vota

Die 22a Julii 1880 doctor iuris est renuntiatus

N. Bojarski
Decanus

Zoll
Promotor

 Absol. wydano 2/4 880

97. Juris candidatus	Primum rigorosum	Secundum rigorosum	Tertium rigorosum	Quartum rigorosum	
Dominus Hermannus Brummer oriundus Szered in Hungaria qui teste absolutorio de dato 31 Julii 1878 N 105 studia iuridico-politica in c. r. Universitate Cracoviensi ab initio semestris hiberni 1874/5 usque ad finem semestris aestivi 1877/8 rite absolvit, ad consequendum gradum doctoris in iure.	subiit die 25ta Junii 1879 ex scientiis politicis - jure publico universali et austriaco nec non ex jure gentium et sequentia retulit vota: insufficienter Karpaneck sufficienter Boczeck sufficienter Zatorski sufficienter D. Girtler insufficienter Zoll Conclusum Approbatur per vota maiora Zoll h. t. Decanus	subiit die 30 Decembris 1879 ex iure ac processu civili, iure ac processu poenali nec non iure mercantili et cambiali et sequentia retulit vota: insufficienter D. Fierich insufficienter Bojarski insufficienter Zatorski Insufficienter Dunajewski Conclusum: Reprobatur per vota unanimia in tres menses. Dr Bojarski h. t. Decanus Iterata vice subiit idem rigorosum die 2 Aprilis 1880 et sequentia retulit vota: Insufficienter D. Fierich sufficienter Zatorski sufficienter D. Girtler sufficienter Dr Bojarski Conclusum: Approbatur per vota maiora. Dr Bojarski h. t. Decanus	subiit die 21 Julii 1880 ex iure canonico, romano et germanico et sequentia retulit vota: Insufficienter D. Heyrman sufficienter Zoll sufficienter D. Girtler sufficienter Bojarski Conclusum: Approbatur per vota maiora. Dr Bojarski Decanus	subiit die ex et sequentia retulit vota Die 22a Julii 1880 doctor iuris est renuntiatus. Dr Bojarski Decanus Zoll Promotor

Absolutorium extraditum 2/12 1880 Zdz

98

Juris candidatus

Dominus Nicolaus Klakurka oriundus Pcim in Galicia qui teste absolutorio de dato Wien den 18 November 1878 N 958 studia juridico politica in c. r. Universitate Cracoviensi et Vindobonensi ab initio semestris hiberni 1874/5 usque ad finem semestris aestivi 1878 rite absolvit ad consequendum gradum doctoris in iure.

Primum rigorosum

subiit die 26 Junii 1879

ex iure et processu civili austr. – ex iure et processu poenali nec non ex iure cambiali et mercantili

et sequentia retulit vota

sufficienter Dr Fierich

sufficienter Dr Wojarski

sufficienter Zatorski

sufficienter Kayzarek

sufficienter Zoll

Conclusum

Approbatur per vota unanimia

Zoll

h. t. Decanus

Secundum rigorosum

subiit die 28 Julii 1880

ex iure romano, canonico et germanico

et sequentia retulit vota

sufficienter Dr Heymann

sufficienter Zoll

sufficienter Dr Girtler

sufficienter Mobrzycki

sufficienter Dr Wojarski

Conclusum:

Approbatur per vota unanimia.

Dr Wojarski

Decanus

Tertium rigorosum

subiit die 2 Decembris 1880

ex iure publico universali et austriaco, iure gentium, oeconomia politica id est oeconomia nationali et doctrina rerum ad vectigalia pertinentium

et sequentia retulit vota:

sufficienter Kayzarek

sufficienter Bochenek

sufficienter Dr Wojarski

sufficienter Dr Girtler

sufficienter Zatorski

Conclusum

Approbatur per vota unanimia

Zatorski

h. t. Decanus

Quartum rigorosum

subiit die

ex

et sequentia retulit vota

Die tertia Decembris 1880 Doctor iuris renuntiatus est

Zatorski

h. t. Decanus

99

Juris candidatus

Dominus Seraphinus Chmurski oriundum Cracovia, qui teste absolutorio de dato „Cracoviae die 9 Junii 1879 N.o 67" studia iuridico-politica in c. r. Universitate Cracoviensi ab initio a. sch. 1874/5 usque ad finem semestris aestivi a. sch. 1877/8 rite absolvit, ad consequendum gradum doctoris in iure

Primum rigorosum

subiit die 1a Julii 1879

ex iure et processu civili austr., ex iure et processu poenali, nec non ex iure cambiali et mercantili

et sequentia retulit vota:

sufficienter Dr Gierich

sufficienter Bojarski

sufficienter Zatorski

sufficienter Kasparek

sufficienter Loer

Conclusum

Approbatur per vota unanimia

Loer

h. t. Decanus

Secundum rigorosum

subiit die 27 Julii 1880

ex scientiis politicis, iure publico universali et austriaco nec non ex iure gentium

et sequentia retulit vota:

sufficienter Kasparek

sufficienter Bochem

sufficienter Dr Bojarski

sufficienter Loer

sufficienter Dr Heyzman

Conclusum:

Approbatur per vota unanimia.

Dr Bojarski

Decanus

Tertium rigorosum

subiit die 24 Novembris 1880

ex iure romano, ecclesiastico et germanico

et sequentia retulit vota

sufficienter Dr Heyzman

sufficienter Loer

sufficienter Dr Girtler

sufficienter Mobrzyński

sufficienter Zatorski

Conclusum

Approbatur per vota unanimia

Zatorski

h. t. Decanus

Quartum rigorosum

subiit die

ex

et sequentia retulit vota

Die 25ta Novembris 1880 doctor iuris renuntiatus est

Zatorski

h. t. decanus

Kasparek

promotor

Absolutorium extraditum 29/4 881 Rojarsky

100	Primum rigorosum	Secundum rigorosum	Tertium rigorosum	Quartum rigorosum	
Juris candidatus	subiit die 4a Julii 1879 ex iure romano, canonico et germanico	subiit die 7 Decembris 1880 ex austriaco iure civili mercantili et cambiali austriaco processu civili, austriaco iure et processu poenali	subiit die 29 Aprilis 1881 ex scientiis politicis, iure publico universali et austriaco nec non ex iure gentium	subiit die ex	
Dominus Vohla Josephus, oriundus Böhmisch Killmes in Bohemia, qui teste absolutorio de dato „Prag den 31 Juli 1874" studia iuridico-politica in c. r. Universitate Pragensi ab initio semestris hiberni 1871 usque ad finem semestris aestivi 1874 rite absolvit, ad consequendum gradum doctoris in iure	et sequentia retulit vota: sufficienter [illegible] sufficienter D Girtler sufficienter Zoll sufficienter D Fierich Conclusum Approbatur per vota unanimia Zoll h. t. Decanus	et sequentia retulit vota sufficienter D Fierich sufficienter Rojarsky sufficienter Mobrzyński sufficienter Zatorski Conclusum Approbatur per vota unanimia Zatorski h. t. Decanus	et sequentia retulit vota: sufficienter Karparetz sufficienter Bochenek sufficienter D Girtler sufficienter Mobrzyński sufficienter Rojarsky Conclusum: Approbatur per vota unanimia. A. Rojarsky h. t. Prodecanus	et sequentia retulit vota Die 30 Aprilis 1881 doctor iuris renuntiatus est. A. Rojarsky h. t. Prodecanus Mobrzyński promotor	

Absolutoryjum wydano 21/1 880 Rojarski

101	Primum rigorosum	Secundum rigorosum	Tertium rigorosum	Quartum rigorosum	
Juris candidatus	subiit die 25a Julii 1879 ex scientiis politicis, ex iure publico austriaco et universali nec non ex iure gentium et sequentia retulit vota:	subiit die 12 Decembris 1879 ex iure et processu civili, iure ac processu poenali, nec non ex iure mercantili et cambiali et sequentia retulit vota:	subiit die 21 Januarii 1880 ex iure romano, canonico et germanico et sequentia retulit vota:	subiit die ex et sequentia retulit vota	
Dominus Hahn Stanislaus, oriundus Cracovia, qui teste absolutorio de dato „Cracoviae die 2 Julii 1879 No 78" studia iuridico-politica in c. r. Universitate Cracoviensi ab initio semestris hiberni a. sch. 1874/5 usque ad finem semestris aestivi a. sch. 1877/8 rite absolvit, ad consequendum gradum doctoris in iure	Insufficienter Dunajewski sufficienter Karpacki sufficienter D. Fierich sufficienter Rojarski sufficienter Loll Conclusum Approbatur per vota maiora Loll h. t. Decanus	sufficienter D. Fierich sufficienter Latowski sufficienter Rojarski sufficienter Karpacki Conclusum: Approbatur per vota unanimia. D. Rojarski h. t. Decanus.	Insufficienter D. Hymmen sufficienter Loll sufficienter D. Girtler Insufficienter Bobrzyński sufficienter D. Rojarski Conclusum: Approbatur per vota stricte maiora. D. Rojarski h. t. Decanus	Die vicesima secunda Januarii 1880 Doctor iuris renuntiatus est. D. Loll h. t. Prodecanus	Latowski promotor

102

Juris candidatus

Dominus Alexander Princeps Poniński oriundus Stanislavia (Stanisławów) in Galicia, qui teste absolutorio de dato Wien den 15 Oktober 1878 No 873" studia iuridico-politica in c. r. Universitate Leopoliensi et Viennensi ab initio semestris hiberni 1874/5 usque ad finem semestris aestivi 1877/8 rite absolvit, ad consequendum gradum doctoris in iure

Primum rigorosum

subiit die 29a Julii 879

ex scientiis politicis, ex iure publico austr. et universali nec non ex iure gentium

et sequentia retulit vota

Sufficienter Dunajewski

sufficienter Karpinski

Sufficienter D Girtler

sufficienter Latowski

sufficienter Loll

Conclusum

Approbatur per vota unanimia

Loll
Vice Decanus

Secundum rigorosum

subiit die 14 Junii 1881

ex austriaco jure civili mercanteli et cambiali, austriaco processu civili austriaco jure et processu poenali

et sequentia retulit vota

sufficienter D Fierich

sufficienter D Bojarski

sufficienter Loll

sufficienter Latowski

Conclusum

Approbatur per vota unanimia

Latowski
Vice Decanus

Tertium rigorosum

subiit die 20. Julii 1882

ex jure canonico romano et germanico.

et sequentia retulit vota

sufficienter D Heyzman

sufficienter Loll

sufficienter Dobrzyński

sufficienter D Girtler

Conclusum

Approbatur per unanimia

D Girtler
Vice Decanus

Quartum rigorosum

subiit die

ex

et sequentia retulit vota

Die 21. Julii 1882 doctor juris renuntiatus est.

D Girtler
Vice Decanus

Latowski
promotor

102
67
75

1/10 Absolutoryjum wydałem z obowiązkiem zwrotu

Absolutorium extradetum 1/10 80 [illegible]

103.	Primum rigorosum	Secundum rigorosum	Tertium rigorosum	Quartum rigorosum	
Juris candidatus	subiit die 1ma Octobris 1879	subiit die 30 Julii 1880	subiit die 1ma Octobris 1880	subiit die	
Dominus Edmundus Joannes Riel oriundus Wieliczka in Galicia, qui teste absolutorio de dato Cracoviae die 31 Julii 1879, No 87 studia iuridico politica in c. r. Universitate Cracoviensi ab initio semestris hiberni 1875/6 usque ad finem semestris aestivi 1878/9 rite absolvit, ad consequendum gradum doctoris in iure	ex iure et processu civili, iure et processu poenali nec non ex jure mercantili cambialique	ex iure romano, canonico et germanico	ex scientiis politicis, jure publico austriaco et universali nec non ex jure gentium.	ex	
	et sequentia retulit vota	et sequentia retulit vota	et sequentia retulit vota	et sequentia retulit vota	
	sufficienter Dr Fierich sufficienter Zatorski sufficienter Wojarski sufficienter Dunajewski	valde bene Zaleski sufficienter Dr Girtler sufficienter Mobrzycki sufficienter Wojarski	sufficienter Kaczorski sufficienter Bochenek sufficienter Wojarski sufficienter Dr Girtler sufficienter Zatorski		
	Conclusum: Approbatur per vota unanimia. Dr Wojarski h. t. Decanus.	Conclusum: Approbatur per vota unanimia. Dr Wojarski Decanus	Conclusum Approbatur per vota unanimia Zatorski decanus	Die secunda Octobris 1880 Doctor iuris renuntiatus est Dr Zatorski h. t. Decanus. Dr Heyzmann Promotor	

Absolutorium extraditum 7/7 880 Bojarski

104.

Juris candidatus

Dominus Bronislaus Błażejowski oriundus Rykow in Galicia, qui teste absolutorio de dato 2 Decembris 1874 Leopoli extradito ad Num 27/1874/5 studia iuridico politica in c. r. Universitate Leopoliensi ab initio semestris hiberni 1870/1 usque ad finem semestris aestivi 1874 rite absolvit, ad consequendum gradum doctoris in iure

Primum rigorosum

subiit die 2da Octobris 1879

ex iure romano, canonico et germanico

et sequentia retulit vota

sufficienter D. Heyrman

sufficienter Zoll

insufficienter Mobrzyński

sufficienter D. Bojarski

sufficienter D. Fierich

Conclusum

Approbatur per vota maiora

Bojarski
h. t. Decanus

Secundum rigorosum

subiit die 6ta Aprilis 1880

ex iure et processu civili, iure ac processu poenali, et iure mercantili ac cambiali

et sequentia retulit vota

sufficienter D. Fierich

sufficienter D. Latowski

sufficienter Kasparek

sufficienter Bojarski

Conclusum:

Approbatur per vota unanimia.

D. Bojarski
h. t. Decanus

Tertium rigorosum

subiit die 7ma Julii 1880

ex scientiis politicis et iure publico universali ac austriaco nec non ex iure gentium

et sequentia retulit vota

sufficienter Kasparek

insufficienter Bochenek

sufficienter D. Heyrman

sufficienter Zoll

sufficienter Bojarski

Conclusum:

Approbatur per vota maiora.

D. Bojarski
h. t. Decanus

Quartum rigorosum

subiit die

ex

et sequentia retulit vota

Die 7. Julii 1880 doctor iuris renuntiatus est.

D. Bojarski

D. Kasparek
Promotor

Absolutorium extradatum 13/4 81.

105.	Primum rigorosum	Secundum rigorosum	Tertium rigorosum	Quartum rigorosum	
Juris candidatus	subiit die 7ma Octobris 1879	subiit die 22 Martii 1880	subiit die 13 Aprilis 1881	subiit die	
Ludovicus Hipolitus Parvi, oriundus Cracovia, qui teste absolutorio de dato: Cracoviae die 4 Octobris 1879, № 8 studia iuridico-politica in c.r. Universitate Cracoviensi ab initio semestris hiberni anni schol. 1875/6 usque ad finem semestris aestivi anni schol. 1878/9 rite absolvit, ad consequendum gradum doctoris in iure	ex scientiis politicis, ex iure publico universali et austriaco nec non ex iure gentium	ex iure canonico, romano et germanico	ex austriaco iure civili, mercantili et cambiali, austriaco processu civili, austriaco iure et processu poenali	ex	
	et sequentia retulit vota:	et sequentia retulit vota:	et sequentia retulit vota	et sequentia retulit vota	
	sufficienter Karparek sufficienter Bichener sufficienter D. Heyzman sufficienter D. Girtler sufficienter D. Rojarski Conclusum: Approbatur per vota unanimia. D. Rojarski h.t. Decanus	sufficienter D. Heyzman sufficienter Zoll sufficienter D. Girtler sufficienter D. Fierich sufficienter Rojarski Conclusum: Approbatur per vota unanimia. D. Rojarski h.t. Decanus.	sufficienter D. Fierich sufficienter Rojarski sufficienter Karparek sufficienter Zatorski Conclusum Approbatur per vota unanimia Zatorski h.t. Decanus	Die 14 Aprilis 1881 doctor iuris renuntiatus est Zatorski h.t. Decanus Zoll promotor	

Absolutoryjum wydano 25/5 881 [illegible]

106.	Primum rigorosum	Secundum rigorosum	Tertium rigorosum	Quartum rigorosum	
Juris candidatus	subiit die 21 Octobris 1879	subiit die 12 Octobris 1880	subiit die 25 Mai 1881	subiit die	
Joañes Mikuciński	ex scientiis politicis, ex iure publico universali et austriaco, nec non ex iure gentium	ex iure et processu civili austr. – iure et processu poenali nec non ex iure mercantili et cambiali	ex iure romano, canonico et germanico	ex	
oriundus Tarnovia in Galicia, qui teste absolutorio de dato: Cracoviae 5. Octobris 1878 ad Num 7 studia iuridico-politica in c.r. Universitate Cracoviensi ab initio semestris hiberni anni schol. 1874/5 usque ad finem semestris aestivi anni scholast. 1877/8 rite absolvit, ad consequendum gradum doctoris in iure	et sequentia retulit vota: insufficienter Kasparek; sufficienter Bolbecz; sufficienter Zoll; sufficienter Zatorski; sufficienter Bojarski. Conclusum: Approbatur per vota maiora. H. Bojarski h.t. Decanus	et sequentia retulit vota: sufficienter D. Fierich; sufficienter Bojarski; sufficienter Kasparek; insufficienter Zatorski. Conclusum: Approbatur per vota maiora. Dr Zatorski h.t. Decanus	et sequentia retulit vota: sufficienter D. Meysmann; insufficienter Zoll; sufficienter D. Girtler; insufficienter Mobrzyński; sufficienter Bojarski. Conclusum: Approbatur per vota stricte maiora. H. Bojarski h.t. Prodecanus	et sequentia retulit vota: Die 27ma Mai 1881 doctor iuris renuntiatus est. H. Bojarski h.t. Prodecanus. Dr Mobrzyński promotor	

107.

Juris candidatus

Gustavus

Holcer

oriundus pago Gay in Galicia, qui teste absolutorio de dato Lemberg den 31 Juli 1878 Nr 125/878 studia iuridico-politica in c.r. Universitate Leopoliensi et Cracoviensi ab initio semestris hiemalis anni scholast. 1874/5 usque ad finem semestris aestivi anni scholast. 1877/8 rite absolvit, ad consequendum gradum doctoris in iure

Primum rigorosum

subiit die 21. Octobris 1879

ex iure et processu civili austr., iure ac processu criminali, nec non ex iure mercantili et cambiali

et sequentia retulit vota:

sufficienter Dr Fierich

sufficienter Latowski

insufficienter Dr Bojarski

sufficienter Dr Heyzman

Conclusum:

Approbatur per vota maiora.

Dr Bojarski
h.t. Decanus

Secundum rigorosum

subiit die 5 Martii 1880

ex scientiis politicis, iure publico universali et austriaco, nec non ex iure gentium

et sequentia retulit vota:

sufficienter Kasparski

sufficienter Bochenek

insufficienter Dr Fierich

insufficienter Bobrzyński

sufficienter Dr Bojarski

Conclusum:

Approbatur per vota stricte maiora.

Dr Bojarski
h.t. Decanus

Tertium rigorosum

subiit die 24 Julii 1880

ex iure canonico, romano et germanico

et sequentia retulit vota:

sufficienter Dr Heyzman

sufficienter Dr Dan

sufficienter Dr Girtler

sufficienter Dr Bojarski

Conclusum:

Approbatur per vota unanimia.

Dr Bojarski
Decanus

Quartum rigorosum

subiit die

ex

et sequentia retulit vota

Die 24 Julii 1880 doctor iuris renuntiatus est.

Dr Bojarski
Decanus

Dr Girtler
Promotor

108.

Juris candidatus

Valentinus

Mikrot

oriundus Kraczkowa in Galicia, qui teste absolutorio de dato Cracoviae die 1ma Novembris 1879 № 37 studia juridico-politica a semestre hiberno anni scholastici 1875/6 usque ad semestre aestivum 1878/9 in c. r. Universitate Cracoviensi rite absolvit, ad consequendum gradum doctoris in iure

NB. Absolutorium candidato, qui primum semestre 1875/6 in facultate philosoph. absolvit, vigore rescriptus mini de dato: Wien, am 16ten September 1879, Z. 14480 extraditum est.—

6/9 880

Primum rigorosum

subiit die 5ta Novembris 1879

ex scientiis politicis, ex iure publico universali et austriaco, nec non ex iure gentium

et sequentia retulit vota:

valde bene
Dunajewski

valde bene
Kaspar

valde bene
Dr Meyzman

valde bene
Zell

valde bene
Bojarski

Conclusum:

Approbatur per vota unanimia calculo valde ben ergo cum applausu.

Dr Bojarski
h. t. Decanus

Secundum rigorosum

subiit die

ex

et sequentia retulit vota

Tertium rigorosum

subiit die

ex

et sequentia retulit vota

Quartum rigorosum

subiit die

ex

et sequentia retulit vota

109.	Primum rigorosum	Secundum rigorosum	Tertium rigorosum	Quartum rigorosum	
Juris candidatus	subiit die 12ma Novembris 1879	subiit die	subiit die	subiit die	
	ex iure et processu civili, iure et processu poenali, necnon ex iure mercantili et cambiali	ex	ex	ex	
Augustus Twrdy, oriundus Napayedl in Moravia qui teste absolutorio de dato: Wien, den 31 Juli 1879, Z. 1338 studia iuridico-politica a semestre hiberno 1874/5 usque ad semestre aestivum 1879 in c. r. Universitate Vindobonensi rite absolvit, ad consequendum gradum doctoris in iure	et sequentia retulit vota: insufficienter Dfiersch insufficienter A. Bojarski insufficienter Zatorski insufficienter Dtteyzman Conclusum: Reprobatur per vota unanimia in tres menses. A. Bojarski h. t. Decanus.	et sequentia retulit vota	et sequentia retulit vota	et sequentia retulit vota	Absolutoryjum na żądanie Kandydata wydano w dnia 27 Listopada 879, ponieważ oświadczył, iż od zdawania egzaminów ścisłych odstępuje. Klauzulę przepisaną rozporządzeniem minist. Stanu z d. 31 Stycznia 1866, L. 12407 dodano. (Patrz aktów Wydziału z r. 1879/80 N. 77). d. 27 Listopada 879 A. Bojarski Dziekan.

110.

Juris candidatus

Michaël

Landau

oriundus Tarnopoli in Galicia, qui teste absolutorio de dato „Lemberg den 22 September 1876 Nr. 185 ex 187 5/6" studia iuridico politica a semestre hiberno 187 2/3 usque ad semestre hibernum 187 4/5 in Universitate Vindobensi; denique a semestre aestivo 187 4/5 usque ad semestre aestivum 1876 in Universitate Leopoliensi rite absolvit ad consequendum gradum doctoris in iure

Primum rigorosum

subiit die 14 Novembris 1879

ex iure et processu civili, ex iure et processu poenali nec non ex iure mercantili et cambiali

et sequentia retulit vota:

sufficienter D. Fierich

sufficienter Bojarsk

sufficienter Zatorsk

sufficienter Zoll

Conclusum:

Approbatur per vota unanimia.

D. Bojarsk
h. t. Decanus

Secundum rigorosum

subiit die 12ma Aprilis 1880

ex iure romano, canonico et germanico

et sequentia retulit vota:

sufficienter D. Hugman

insufficienter Zoll

sufficienter D. Girtler

insufficienter Zatorsk

sufficienter Bojarsk

Conclusum:

Approbatur per vota stricte maiora.

D. Bojarsk
h. t. Decanus

Tertium rigorosum

subiit die 21 Julii 1880

ex scientiis politicis, iure publico universali et austriaco nec non ex iure gentium

et sequentia retulit vota:

insufficienter Kasparek

insufficienter Bochenek

insufficienter D. Fierich

insufficienter Bobrzyński

insufficienter Bojarsk

Conclusum:

Reprobatur per vota unanimia in tres menses.

D. Bojarsk
h. t. Decanus

Iterata vice subiit idem rigorosum die 30 Octobris 1880

sufficienter D. Fierich

sufficienter Kasparek

sufficienter Bochenek

sufficienter Bobrzyński

sufficienter Zatorsk

Conclusum

Approbatur per vota unanimia

Zatorsk
ut decanus

Quartum rigorosum

subiit die

ex

et sequentia retulit vota

Die 30 Octobris 1880 doctor iuris renuntiatus est

Zatorsk
ut decanus

Kasparek
promotor

111.

Juris candidatus

Carolus Kandler

oriundus Wsetin in Moravia, qui teste absolutorio de dato Wien, den 21 August 1879, L. 1477 studia iuridico-politica in c.r. Universitate Vindobonensi a semestre hiberno anni scholast. 1875/6 usque ad semestre aestivum anni schol. 1879 rite absolvit, ad consequendum gradum doctoris in iure

Primum rigorosum

subiit die 22 Novembris 1879

ex iure et processu civili, iure et processu poenali, nec non ex iure mercantili et cambiali

et sequentia retulit vota:

sufficienter Dr Fierich

sufficienter Rojarsky

sufficienter Latorsky

sufficienter Karpatek

Conclusum:

Approbatur per vota unanimia.

Dr Rojarsky
h.t. Decanus

Secundum rigorosum

subiit die 9 Aprilis 1880

ex scientiis politicis, iure publico universali et austriaco nec non ex iure gentium

et sequentia retulit vota:

sufficienter Karpatek

insufficienter Boeckner

sufficienter Dr Fierich

sufficienter Latorsky

sufficienter Rojarsky

Conclusum:

Approbatur per vota maiora.

Dr Rojarsky
h.t. Decanus

Tertium rigorosum

subiit die 12 Julii 1880

ex iure romano, canonico et germanico

et sequentia retulit vota:

sufficienter Dr Girtler

sufficienter Zoll

sufficienter Dr Heymann

sufficienter Karpatek

sufficienter Rojarsky

Conclusum:

Approbatur per vota unanimia.

Dr Rojarsky
h.t. Decanus

Quartum rigorosum

subiit die

ex

et sequentia retulit vota

Die 12 Julii 1880 doctor iuris renuntiatus est

Dr Zoll
h.t. Prodecanus

Dr Karpatek
Promotor

112.

Juris candidatus

Miecislaus Silvester binominis

Chlebowski

oriundus Tarnopoli in Galicia, qui teste absolutorio de dato Leopoli die 15 Octobris 1879 № 21/18 79/80 studia iuridico-politica in c.r. Universitate Leopoliensi a semestre hiberno anni schol. 1874/5 usque ad semestre aestivum 1878 rite absolvit, ad consequendum gradum doctoris in iure

Primum rigorosum

subiit die 28 Novembris 1879

ex scientiis politicis, ex iure publico universali et austriaco, nec non ex iure gentium

et sequentia retulit vota:

sufficienter Kasparek

sufficienter Brehm

sufficienter L. Heyzman

sufficienter D. Girtler

sufficienter Bojarski

Conclusum:

Approbatur per vota unanimia.

Dr Bojarski
h. t. Decanus.

Secundum rigorosum

subiit die 23tia Martii 1880

ex iure canonico, romano et germanico

et sequentia retulit vota:

insufficienter L. Heyzman

sufficienter Zoll

sufficienter D. Girtler

insufficienter Dunajewski

sufficienter Bojarski

Conclusum:

Approbatur per vota stricte maiora.

Dr Bojarski
h. t. Decanus

Tertium rigorosum

subiit die 9 Decembris 1880

ex austriaco iure civili, mercantili et cambiali, austriaco processu civili, austriaco iure et processu poenali

et sequentia retulit vota

sufficienter D. Fierich

sufficienter Bojarski

sufficienter L. Heyzman

insufficienter Zatorski

Conclusum

Approbatur per vota majora

Zatorski
tit. decanus

Quartum rigorosum

subiit die

ex

et sequentia retulit vota

Die 10 Decembris 1880 doctor iuris renuntiatus est

Zatorski
tit. decanus

Dr Girtler
Promotor

Absolutorium extraditum 31/7 1880

113

Juris candidatus

Marcellus Miecislaus binominis

Pruszyński, oriundus Heceniówka in Volhynia qui teste absolutorio de dato Cracoviae die 22 Septembris 1879 № 115 studia iuridico-politica in c. r. Universitate Cracoviensi a semestre hiberno anni scholastici 1874/5 usque ad finem semestris aestivi 1875/6 et ab semestre aestivo anni schol. 1876/7 usque ad finem sem. aestivi anni schol. 1877/8 rite absolvit, ad consequendum gradum doctoris in iure

Primum rigorosum

subiit die 17 Decembris 1879

ex iure et processu civili, iure et processu poenali, nec non ex iure mercantili et cambiali

et sequentia retulit vota:

valde bene
D. Fierich
valde bene
A. Bojarski
valde bene
Zatorski
valde bene
Zoll

Conclusum:

Approbatur per vota unanimia calculo „valde bene" ergo cum applausu.

A. Bojarski
h. t. Decanus

Secundum rigorosum

subiit die 15 Aprilis 1880

ex iure romano, canonico et germanico

et sequentia retulit vota:

valde bene
D. Hagmann
valde bene
Zoll
valde bene
D. Gritzel
valde bene
J. Bobrzyński
valde bene
A. Bojarski

Conclusum:

Approbatur per vota unanimia calculo valde bene, ergo cum applausu.

A. Bojarski
h. t. Decanus

Tertium rigorosum

subiit die 31 Julii 1880

ex scientiis politicis, iure publico universali et austriaco, nec non ex iure gentium

et sequentia retulit vota:

valde bene
Kempnitz
valde bene
Brabenn
valde bene
Zoll
valde bene
Zatorski
valde bene
Bojarski

Conclusum:

Approbatur per vota unanimia calculo valde bene, ergo cum applausu.

A. Bojarski
Decanus

Quartum rigorosum

subiit die

ex

et sequentia retulit vota

Die 31ma Julii 1880 doctor iuris renuntiatus est.

Zoll
h. t. Prodecanus
J. Bobrzyński
promotor.

114.	Primum rigorosum	Secundum rigorosum	Tertium rigorosum	Quartum rigorosum	
Juris candidatus	subiit die 19 Decembris 1879	subiit die	subiit die	subiit die	
Dominus Petrus Michałek oriundus Czyżyny in Galicia, qui teste absolutorio de dato: „Cracoviae die 25 Novembris 1876 № 43" studia iuridico-politica in c.r. Universitate Cracoviensi ab initio semestris anni schol. 187½ usque ad finem semestris hiberni anni schol. 187⅔ et ab initio semestris hiberni anni schol. 187¾ usque ad finem semestris aestivi anni schol. 187⅚ rite absolvit, ad consequendum gradum doctoris in iure	ex iure et processu civili, iure et processu poenali, nec non ex iure mercantili et cambiali	ex	ex	ex	
	et sequentia retulit vota: Insufficienter Dr Fierich Insufficienter Dr Bojarski insufficienter per Latowski insufficienter per Dr Gittler Conclusum: Reprobatur per vota unanimia in tres menses Dr Bojarski h. t. Decanus	et sequentia retulit vota	et sequentia retulit vota	et sequentia retulit vota	

115

Juris candidatus

Dominus

Michaël

Moysa

oriundus Rosochack in Galicia, qui teste absolutorio de dato: Lwów, dnia 31 Lipca 1879 L. 108 ex 879 studia iuridico-politica in c.r. Universitate Viennensi a semestre hiberno 1875/6 usque ad semestre aestivum 1878, postea a semestre hiberno 1878/9 usque ad semestre aestivum 1879 in c.r. Universitate Leopoliensi rite absolvit, ad consequendum gradum doctoris in iure

Primum rigorosum

subiit die 16 Januarii 1880

ex scientiis politicis, ex iure publico universali et austriaco, nec non ex iure gentium

et sequentia retulit vota:

Insufficienter Dunajewski

sufficienter Karpaneck

sufficienter D. Fierich

Insufficienter D. Heysman

sufficienter D. Bojarski

Conclusum:

Approbatur per vota stricte maiora.

D. Bojarski
h.t. Decanus.

Secundum rigorosum

subiit die 31 Decembris 1880

ex austriaco iure civili, mercantili et cambiali, austriaco processu civili, austriaco iure et processu poenali.

et sequentia retulit vota

insufficienter D. Fierich

insufficienter D. Bojarski

insufficienter Karpaneck

insufficienter Latorski

Conclusum

Reapprobatur per vota unanimia in tres menses p.

Latorski
h.t. Decanus

Iterata vice subiit die 19ma Mai 1881 idem rigorosum et sequentia retulit vota:

sufficienter D. Fierich

sufficienter Zoll

sufficienter D. Heysman

insufficienter Bojarski

Conclusum:

Approbatur per vota maiora.

D. Bojarski
h.t. Prodecanus

Tertium rigorosum

subiit die 10. Januarii 1882

ex: jure canonico, romano ~~nec~~ non germanico.

et sequentia retulit vota:

Insufficienter D. Heysman

sufficienter Zoll

sufficienter Bobrzyński

sufficienter D. Girtler

Conclusum

approbatur per vota majora.

D. Girtler
h.t. Decan

Quartum rigorosum

subiit die

ex

et sequentia retulit vota

Die 11. Januarii 1882.

doctor juris renuntiatus est.

D. Girtler
h.t. decan.

Zoll

116.

Juris candidatus

Dominus

Bertholdus

Winter

oriundus Zdaunek in Moravia, qui teste absolutorio de dato „Wien, den 31 Juli 1878, № 526" studia iuridico-politica in c.r. Universitate Vindobonensi a semestre hiberno 1874/5 usque ad semestre aestivum 1878 rite absolvit, ad consequendum gradum doctoris in iure

Primum rigorosum

subiit die 24 Januarii 1880

ex scientiis politicis, iure publico universali et austriaco, nec non ex iure gentium

et sequentia retulit vota:

sufficienter Karpaczek

sufficienter [illegible]

sufficienter Zou

sufficienter [illegible]

sufficienter Bojarski

Conclusum:

Approbatur per vota unanimia

Dr Bojarski
Decanus h.t.

Secundum rigorosum

subiit die 23 Aprilis 1880

ex iure romano, canonico et germanico

et sequentia retulit vota:

sufficienter Dr Heyzmann

sufficienter Zou

sufficienter Dr Girtler

sufficienter Mobrzyński

sufficienter Bojarski

Conclusum:

Approbatur per vota unanimia.

Dr Bojarski
h.t. Decanus

Tertium rigorosum

subiit die 9 Julii 1880

ex iure et processu civili, iure et processu poenali nec non ex iure mercantili et cambiali

et sequentia retulit vota:

sufficienter Dr Frerich

sufficienter Zou

insufficienter Bojarski

sufficienter Karpaczek

Conclusum:

Approbatur per vota maiora.

Dr Bojarski
h.t. Decanus

Quartum rigorosum

subiit die

ex

et sequentia retulit vota

Die 9 Julii 1880 doctor iuris renuntiatus est

Dr Bojarski
h.t. Decanus

Dr Karpaczek
Promotor.

Absolut. do podania kandydatowi zwrócono 4/11 881. D. Girtl

117. Juris candidatus	Primum rigorosum	Secundum rigorosum	Tertium rigorosum	Quartum rigorosum	
Dominus Michaël Roczyrkiewicz oriundus Uherce mineralne in Galicia, qui teste absolutorio de dato Cracoviae die 21 Octobris 1879 № 31 studia iuridico-politica in c.r. Universitate Cracoviensi ab initio semestris anni schol. 1875/6 usque ad semestre aestivum 1878/9 rite absolvit, ad consequendum gradum doctoris in iure	subiit die 11ma Februarii 1880 ex iure et processu civili, iure et processu poenali, iure mercantili et cambiali et sequentia retulit vota: sufficienter D. Gierich sufficienter Latowski sufficienter Kasparek sufficienter Bojarski Conclusum: Approbatur per vota unanimia. D. Bojarski h.t. Decanus	subiit die 14 Julii 1880 ex scientiis politicis, iure publico universali et austriaco nec non ex iure gentium et sequentia retulit vota: sufficienter Kasparek valde bene Bochenski sufficienter Zoll sufficienter Dobrzyński sufficienter Bojarski Conclusum: Approbatur per vota unanimia. D. Bojarski h.t. Decanus	subiit die 22 Maii 1883 ex iure romano, canonico et germanico et sequentia retulit vota: sufficienter D. Heyrman sufficienter Zoll sufficienter D. Girtler insufficienter Dobrzyński sufficienter Kasparek Conclusum Approbatur per vota maiora. D. Kasparek h.t. Decanus	subiit die ex et sequentia retulit vota Die 1 Augusti 1883 Doctor iuris renuntiatus est. — D. Kasparek h.t. Decanus Zoll h.t. Promotor	

Absolutoryjum do podania Kandydatowi zwrócono 23/2 880

118.	Primum rigorosum	Secundum rigorosum	Tertium rigorosum	Quartum rigorosum	
Juris candidatus	subiit die 21 Februarii 1880	subiit die 24 Julii 1880	subiit die 22 Decembris 1880	subiit die	
Dominus Arthur Weigel oriundus Cracovia, qui teste absolutorio de dato: „Cracoviae die 6 Septembris 1879, N. 112 studia iuridico-politica in c. r. Universitate Cracoviensi ab initio semestris hiberni anni schol. 1874/5 usque ad finem semestris aestivi anni schol. 1877/8 rite absolvit, ad consequendum gradum doctoris in iure	ex iure et processu civili austr., iure ac processu poenali austr., nec non ex iure mercantili et cambiali et sequentia retulit vota: sufficienter D. Fierich sufficienter Latowski sufficienter Mobrzyński sufficienter Bojarski Conclusum: Approbatur per vota unanimia. N. Bojarski h. t. Decanus.	ex scientiis politicis, iure publico universali et austriaco, nec non iure gentium et sequentia retulit vota: sufficienter Kasparek sufficienter Bochen sufficienter D. Heyzman sufficienter Zoll sufficienter Bojarski Conclusum: Approbatur per vota unanimia. N. Bojarski h. t. Decanus	ex iure romano, ecclesiastico et germanico et sequentia retulit vota sufficienter D. Heyzman sufficienter Zoll sufficienter D. Girtler sufficienter Mobrzyński sufficienter Latowski Conclusum Approbatur per vota unanimia Latowski h. t. Decanus	ex et sequentia retulit vota Die 23tia Decembris 1880 doctor iuris renuntiatus est Latowski h. t. Decanus Kasparek Promotor	

119. Juris candidatus	Primum rigorosum	Secundum rigorosum	Tertium rigorosum	Quartum rigorosum	
Dominus Josephus Gabryel oriundus Cięcina, qui teste absolutorio de dato: „Cracoviae die 31 Julii 1879 № 98 studia iuridico-politica in c. r. Universitate Cracoviensi ab initio semestris anni scholastici 1875/6 usque ad finem semestris aestivi anni scholastici 1878/9 rite absolvit, ad consequendum gradum doctoris in iure	subiit die 25 Februarii 1880 ex scientiis politicis, iure publico universali et austriaco, nec non ex iure gentium et sequentia retulit vota: sufficienter Kasparek sufficienter Bochener sufficienter Dr Ficzich sufficienter Dr Heyzman sufficienter Dr Bojarski Conclusum: Approbatur per vota unanimia. Dr Bojarski h. t. Decanus.	subiit die 28 Julii 1880 ex iure romano, canonico et germanico et sequentia retulit vota: sufficienter Dr Heyzman sufficienter Zoll sufficienter Dr Girtler insufficienter Mobrzyński insufficienter Bojarski Conclusum: Approbatur per vota stricte maiora. Dr Bojarski Decanus	subiit die 10 Februarii 1885 ex iure et processu civili austriaco, iure et processu poenali nec non ex iure canonici et mercantili et sequentia retulit vota Insufficienter Dr Ficzich sufficienter Zoll sufficienter Wyszyński sufficienter Kasparek insufficienter Bochener Conclusum Approbatur per vota stricte majora. Dr Bochener h. t. decanus.	subiit die ex et sequentia retulit vota Die 11 Januar Februarii 1885 doctor iuris renuntiatus est. Dr Bochener h. t. decanus.	Absolutorium extraditum d. 14/II 1885.

120.

Juris candidatus

Dominus

Theodorus Franciscus binominis

Rauch

oriundus Horodenka qui teste absolutorio de dato „We Lwowie, dnia 15 Listopada 1879 L. 31/z 18 79/80" studia iuridico-politica in c. r. Universitate Leopoliensi a semestre hiberno anni 1875/6 usque ad finem semestris aestivi 1879 rite absolvit, ad consequendum gradum doctoris in iure

Primum rigorosum

subiit die 26 Februarii 1880

ex iure ac processu civili, iure et processu poenali nec non iure mercantili et cambiali

et sequentia retulit vota:

sufficienter
Dr Gierich

sufficienter
Zatorski

sufficienter
Lou

sufficienter
Rojarski

Conclusum:

Approbatur per vota unanimia.

Dr Rojarski
h. t. Decanus

Secundum rigorosum

subiit die 31 Julii 1880

ex scientiis politicis, iure publico universali et austriaco nec non ex iure gentium

et sequentia retulit vota:

sufficienter
Zatorski

sufficienter
Bochenek

sufficienter
Dr Gierich

sufficienter
Lou

sufficienter
Rojarski

Conclusum:

Approbatur per vota unanimia.

Dr Rojarski
h. t. Decanus

Tertium rigorosum

subiit die 28. Novembris 1881

ex jure romano germanico et canonico.

et sequentia retulit vota

sufficienter
Dr Heyzmann

sufficienter
Lou

sufficienter
Dr Girtler

sufficienter
Mobrzyński

Conclusum

Approbatur per vota unanimia

Dr Girtler
h. t. Decan

Quartum rigorosum

subiit die

ex

et sequentia retulit vota

Die 29. Novembris 1881 doctor juris renuntiatus est.

Dr Girtler
h. t. Decan

Dr Rojarski
Promotor.

121.	Primum rigorosum	Secundum rigorosum	Tertium rigorosum	Quartum rigorosum	
Juris candidatus	subiit die 2 Martii 1880	subiit die 6 Novembris 1880	subiit die 23 Aprilis 1881	subiit die	
Dominus Hugo Linhardt, oriundus Tarnovia in Galicia, qui teste absolutorio de dato: Lemberg den 31 Juli 1878 № 139/878 studia iuridico-politica in c.r. Universitate Leopoliensi a semestre hiberno anni schol. 1874/5 usque ad semestre aestivum anni schol. 1878 rite absolvit, ad consequendum gradum doctoris in iure	ex scientiis politicis, ex iure publico universali et austriaco, nec non ex iure gentium	ex iure romano-eclesiastico et germanico	ex austriaco iure civili mercantili et cambiali austriaco processu civili austriaco iure et processu poenali	ex	
	et sequentia retulit vota: sufficienter Karpanty; sufficienter Bochener; sufficienter Zatorski; sufficienter Dr Girtler; sufficienter Bojarski. Conclusum: Approbatur per vota unanimia. Dr Bojarski h.t. Decanus.	et sequentia retulit vota: sufficienter Dr Heymann; sufficienter Zoll; sufficienter Dr Girtler; sufficienter Mobrzycki; sufficienter Zatorski. Conclusum: Approbatur per vota unanimia. Zatorski h.t. Decanus	et sequentia retulit vota: insufficienter Dr Frerich; sufficienter Bojarski; sufficienter Zatorski; sufficienter Karpanty. Conclusum: Approbatur per vota majora. Zatorski h.t. Decanus	et sequentia retulit vota: Dominus Hugo Antonius Rudolphus Sr. nom. Linhardt die 25 Aprilis 1881 doctor iuris renuntiatus est. Zatorski h.t. Decanus. Zoll Promotor	

122.

Juris candidatus

Dominus

Evaldus

Matous

oriundus Chausnik in Bohemia, qui teste absolutorio de dato: Prag, den 31 Juli 1879, № 283 studia iuridico-politica in c.r. Universitate Pragensi a semestre hiberno anni scholastici 1876 usque ad semestre aestivum anni schol. 1879 rite absolvit, ad consequendum gradum doctoris in iure

Primum rigorosum

subiit die 4 Martii 1880

ex iure et processu civili, iure et processu poenali, nec non ex iure mercantili et cambiali

et sequentia retulit vota:

Insufficienter

Dr Frerich

sufficienter

Latoschek

sufficienter

Kaspar

sufficienter

Dr Rojarsch

Conclusum:

Approbatur per vota maiora.

Dr Rojarsch

h.t. Decanus

Secundum rigorosum

subiit die 3 Novembris 1880

ex jure romano, ecclesiastico et germanico

et sequentia retulit vota

sufficienter

Dr Heymann

sufficienter Zoll

sufficienter

Dr Girtler

insufficienter

Mobrzynski

sufficienter

Latoschek

Conclusum

Approbatur per vota maiora

Latoschek

h.t. decanus

Tertium rigorosum

subiit die 17 Octobris 881

ex: scientiis politicis, ex jure publico universali et austriaco, nec non ex jure gentium.

et sequentia retulit vota:

sufficienter

Kaspar

sufficienter

Bodenan

sufficienter

Dr Frerich

sufficienter

Mobrzynski

sufficienter

Dr Girtler

Conclusum

approbatur per vota unanimia.

Dr Girtler

h.t. decan

Quartum rigorosum

subiit die

ex

et sequentia retulit vota

Die 18ta Octobris 1881

doctor juris renuntiatus est.

Dr Girtler

h.t. decanus

Dr Kaspar

Promotor

Abs. do L. 75 ex 1880/1 przedłożono z U. Ministerstwa

123.	Primum rigorosum	Secundum rigorosum	Tertium rigorosum	Quartum rigorosum	
Juris candidatus	subiit die 6ta Martii 1880	subiit die 13 Julii 1880	subiit die 30 Novembris 1880	subiit die	
Dominus Jacobus Heller oriundus Teschena in Silesia austr., qui teste absolutorio de dato: „Wien, den 31 Juli 1878, № 468" studia iuridico-politica in c.r. Universitate Vindobonensi a semestre hiberno anni schol. 1874/5 usque ad semestre aestivum anni schol. 1878 rite absolvit, ad consequendum gradum doctoris in iure	ex iure romano, canonico et germanico et sequentia retulit vota: sufficienter Dr Heyrmann sufficienter Zoll sufficienter Dr Gintler sufficienter Latovsky sufficienter Dr Bojarsky Conclusum: Approbatur per vota unanimia. Dr Bojarsky h. t. Decanus	ex iure et processu civili, iure et processu poenali nec non ex iure mercantili et cambiali et sequentia retulit vota: sufficienter Dr Fierich sufficienter Zoll sufficienter Dr Gintler sufficienter Dr Bojarsky Conclusum: Approbatur per vota unanimia. Dr Bojarsky h. t. Decanus	ex iure publico universali et austriaco, iure gentium, oeconomia politica id est oeconomia nationali et doctrina rerum ad vectigalia pertinentium et sequentia retulit vota: sufficienter Karpaty sufficienter Bolbeck sufficienter Dr Heyrmann sufficienter Zoll sufficienter Latovsky Conclusum Approbatur per vota unanimia Latovsky h. t. Decanus	ex et sequentia retulit vota Die 1mo Decembris 1880 doctor iuris renuntiatus est Latovsky h. t. Decanus Zoll Promotor	

124.

Juris candidatus

Dominus Ludovicus Glaser oriundus Sądowa Wisznia in Galicia, qui teste absolutorio de dato: Wien, den 12 Novembris 1879, N. 324 studia iuridico-politica in c.r. Universitate Leopoliensi a semestre hiberno 1875/6 usque ad semestre aestivum 1877, postea in c.r. Universitate Vindobonensi a semestre hiberno 1877/8 usque ad semestre aestivum 1878/9 rite absolvit, ad consequendum gradum doctoris in iure

Primum rigorosum

subiit die 9ma Martii 1880

ex iure et processu civili, iure et processu poenali, iure mercantili et cambiali

et sequentia retulit vota:

sufficienter D. Fiorich

sufficienter Zatorski

sufficienter D. Heyrman

sufficienter D. Rojarski

Conclusum:

Approbatur per vota unanimia.

D. Rojarski
h.t. Decanus

Secundum rigorosum

subiit die 17 Decembris 1880

ex iure publico universali et austriaco, iure gentium, oeconomia politica id est oeconomia nationali et doctrina rerum ad vectigalia pertinentium

et sequentia retulit vota

sufficienter Kasparek

sufficienter Bucleau

sufficienter Zoll

sufficienter Rojarski

sufficienter Zatorski

Conclusum

Approbatur per vota unanimia

Zatorski
ut decanus

Tertium rigorosum

subiit die 20 Decembris 1881.

ex: iure canonico, romano et germanico

et sequentia retulit vota:

sufficienter D. Heyrman

sufficienter Zoll

sufficienter Bobrzyński

sufficienter D. Girtler

Conclusum

Approbatur per vota unanimia.

Dr Girtler
h.t. Decanus

Quartum rigorosum

subiit die

ex

et sequentia retulit vota

Die 21. Decembris 1881.

doctor juris renuntiatus est

Dr Girtler
h.t. Decanus

Zatorski
Prowator

125.	Primum rigorosum	Secundum rigorosum	Tertium rigorosum	Quartum rigorosum	
Juris candidatus	subiit die 11 Martii 1880	subiit die 27 Octobris 1880	subiit die 26 Februarii 1881	subiit die	
Dominus Julianus, Fridericus Albinowski, oriundus Tarnovia in Galicia, qui teste absolutorio de dato: Lemberg den 31 Juli 1878, № 104 studia iuridico-politica in c. r. Universitate Leopoliensi a semestre hiberno anni scholast. 1874/5 usque ad semestre aestivum anni schol. 1878 rite absolvit, ad consequendum gradum doctoris in iure	ex scientiis politicis ex iure publico universali et austriaco nec non ex iure gentium	ex iure romano canonico et germanico	ex austriaco jure civili, mercantili et cambiali, austriaco processu civili, austriaco jure et processu poenali	ex	
	et sequentia retulit vota	et sequentia retulit vota	et sequentia retulit vota	et sequentia retulit vota	
	sufficienter Kaysanth sufficienter Bock sufficienter Lov sufficienter D Girtler sufficienter D Bojarski Conclusum: Approbatur per vota unanimia. D Bojarski h. t. Decanus	sufficienter Dobrzyński sufficienter D Heymann sufficienter Lov sufficienter D Girtler sufficienter Letowski Conclusum Approbatur per vota unanimia Dr Letowski h. t. decanus	sufficienter D Fierich Insufficienter Wojarski sufficienter Lov sufficienter Letowski Conclusum Approbatur per vota majora Letowski h. t. decanus	Die 26 Februarii 1881 doctor iuris renuntiatus est. Letowski h. t. decanus Dr Fierich Promotor	

Absolutorium extraditum 9/5 881 Bojarski

126. Juris candidatus	Primum rigorosum	Secundum rigorosum	Tertium rigorosum	Quartum rigorosum	
Dominus Aemilius Adelmann oriundus Stryj in Galicia, qui teste absolutorio de dato: Lemberg den 31 Juli 1877, No 67 studia iuridico-politica in c.r. Universitate Jagellonica Cracoviensi a semestre hiberno anni schol. 1873/4 usque ad semestre aestivum anni schol. 1874, postea in c.r. Universitate Leopoliensi a semestre hiberno anni schol. 1874/5 usque ad semestre aestivum 1877 rite absolvit, ad consequendum gradum doctoris in iure	subiit die 12 Martii 1880 ex iure ac processu civili, iure et processu poenali nec non ex iure mercantili et cambiali et sequentia retulit vota: insufficienter Dr Fierich sufficienter Zatorski sufficienter Kasparek sufficienter Dr Bojarski Conclusum: Approbatur per vota maiora. Dr Bojarski h.t. Decanus	subiit die 22 Julii 1880 ex scientiis politicis, iure publico universali et austriaco, nec non ex jure gentium et sequentia retulit vota: sufficienter Kasparek insufficienter Brochenes sufficienter Lois sufficienter Dr Heyzmann insufficienter Bojarski Conclusum: Approbatur per vota stricte maiora. Dr Bojarski Decanus	subiit die 4 Martii 1881 ex iure romano, ecclesiastico et germanico et sequentia retulit vota Insufficienter Dr Heyzmann insufficienter Lois sufficienter Dr Girtler Insufficienter Mobrzyński insufficienter Zatorski Conclusum Reprobatur per vota majora in duos menses Zatorski h.t. Decanus Iterata vice subiit idem rigorosum die 9na Mai 1881 et sequentia retulit vota: Insufficienter Dr Heyzmann sufficienter Lois sufficienter Dr Girtler sufficienter Mobrzyński sufficienter Bojarski Conclusum Approbatur per vota maiora. Dr Bojarski h.t. Prodecanus	subiit die ex et sequentia retulit vota Die 9na Mai 1881 Doctor iuris renuntiatus est. Dr Bojarski h.t. Prodecanus Dr Girtler Promotor	

127.

Juris candidatus

Dominus

Casimirus

Ozóg

oriundus Horowice in Galicia, qui teste absolutorio de dato Cracoviae die 3. Martii 880 № 62 studia iuridico-politica in c. r. Universitate Jagellonica Cracoviensi ab initio semestris hiberni anni schol. 187⁴/₅ usque ad finem semestris anni schol. 187⁵/₆ et ab initio semestris hiberni anni schol. 187⁷/₈ usque ad finem semestr. aestivi anni scholast. 187⁸/₉ rite absolvit, ad consequendum gradum doctoris in iure

Primum rigorosum

subiit die 16 Martii 1880

ex iure et processu civili, iure et processu poenali iure mercantili et cambiali

et sequentia retulit vota:

sufficienter Dfierich

sufficienter Latowski

sufficienter Mobrzyński

sufficienter Bojarski

Conclusum:

Approbatur per vota unanimia.

Dr Bojarski
h. t. Decanus

Secundum rigorosum

subiit die 29 Julii 1880

ex scientiis politicis, iure publico universali et austriaco nec non ex iure gentium

et sequentia retulit vota:

sufficienter Kasparek

sufficienter Bochum

sufficienter Latowski

sufficienter Dgrüller

sufficienter Bojarski

Conclusum:

Approbatur per vota unanimia.

Dr Bojarski
h. t. Decanus

Tertium rigorosum

subiit die 27 Julii 1888

ex iure romano, germanico et canonico

et sequentia retulit vota:

sufficienter Zoll

sufficienter Mobrzyński

sufficienter Dargun

sufficienter Kasparek

Conclusum

Adprobatur per vota unanimia

Dr Kasparek
h. t. Decanus

Quartum rigorosum

subiit die

ex

et sequentia retulit vota

Die 28 Julii 1888

Doctor iuris renuntiatur est.

Dr Kasparek
h. t. Decanus

128.

Juris candidatus

Dominus Edmundus Radwan Krzymuski oriundus Kruszyn in regno Poloniae, qui teste diplomate Universitatis Varsoviensis de dato: Varsoviae die 30 Junii 1875 studia iuridico-politica in ces. Universitate Varsoviensi ab anno 1870 usque ad annum 1874 absolvit et titulum iuris candidati obtinuit, vigore rescriptus c. r. Ministerii de dato Wien, am 11 Mai 1879, Z. 5225 ad consequendum gradum doctoris in iure

(Vide rescriptum in actis ex anno schol. 1878/9 sub Nro 144)

Primum rigorosum

subiit die 18 Martii 1880

ex iure romano, canonico nec non germanico

et sequentia retulit vota:

sufficienter Dr Heymann

sufficienter Lau

sufficienter Dr Girtler

sufficienter Bobrzyński

sufficienter Rojarski

Conclusum:

Approbatur per vota unanimia.

Dr Rojarski
h. t. Decanus

Secundum rigorosum

subiit die 22 Junii 1880

ex iure ac processu civili, iure ac processu poenali, nec non ex iure mercantili et cambiali

et sequentia retulit vota:

sufficienter Dr Fierich

sufficienter Lau

sufficienter Dr Rojarski

sufficienter Dr Girtler

Conclusum:

Approbatur per vota unanimia.

Dr Rojarski
h. t. Decanus

Tertium rigorosum

subiit die 29 Novembris 1880

ex iure publico universali et austriaco, iure gentium, oeconomia politica id est oeconomia nationali et doctrina rerum ad vectigalia pertinentium

et sequentia retulit vota

valde bene Kasparek

valde bene Bochenek

valde bene Dr Fierich

valde bene Bobrzyński

valde bene Zatorski

Conclusum

Approbatur per vota unanimia calculo valde bene ergo cum applausu.

Zatorski
h. t. decanus

Quartum rigorosum

subiit die

ex

et sequentia retulit vota

Die 2 Decembris 1880 Doctor iuris renuntiatus est.

Zatorski
h. t. decanus

Lau
Promotor

Absolutorium zwrócono 2/XI 1882 D. Kasparek

129.	Primum rigorosum	Secundum rigorosum	Tertium rigorosum	Quartum rigorosum	
Juris candidatus Dominus Ladislaus Barbacki oriundus Słopnice in Galicia, qui teste absolutorio de dato Cracoviae, die 31 Julii 1878 № 96, studia iuridico-politica a semestre hiberno anni schol. 1874/5 usque ad semestre aestivum anni schol. 1876 in c.r. Universitate Cracoviensi, postea ab semestre hiberno anni schol. 1876/7 usque ad semestre aestivum anni scholastici 1877 in c.r. Universitate Vindobonensi, denique ab semestre hiberno anni 1877/8 usque ad semestre aestivum anni 1878 iterum in c.r. Universitate Cracoviensi, rite absolvit, ad consequendum gradum doctoris in iure	subiit die 24 Martii 1880 ex iure et processu civili, iure et processu poenali, nec non ex iure mercantili et cambiali et sequentia retulit vota: Insufficienter D. Girtler sufficienter Zatorski sufficienter Zoll sufficienter Bojarski Conclusum: Approbatur per vota maiora. D. Bojarski h.t. Decanus	subiit die 18 Novembris 1880 ex jure publico universali et austriaco, jure gentium, oeconomia politica id est oeconomia nationali et doctrina rerum ad vectigalia pertinentium et sequentia retulit vota Insufficienter Kasparek sufficienter Bobrzyński sufficienter Bojarski sufficienter D. Girtler insufficienter Zatorski Conclusum Approbatur per vota majora Zatorski h.t. decanus	subiit die 30 Julii 1881 ex iure romano, canonico et germanico et sequentia retulit vota: sufficienter Zoll insufficienter D. Girtler insufficienter Bobrzyński insufficienter Kasparek insufficienter Zatorski Reprobatur per majora in tres menses Zatorski h.t. decanus Iterata vice die 2. Novembris 1882 et sequentia retulit vota: sufficienter Zoll sufficienter D. Girtler sufficienter Bobrzyński sufficienter Kasparek sufficienter Zatorski Conclusum Approbatur per vota unanimia D. Kasparek h.t. decanus	subiit die ex et sequentia retulit vota Die 3. Novembris 1882 Doctor iuris renuntiatur est D. Kasparek Decanus	

Absolut. otrzymał 31/10 881. 261

130.

Juris candidatus

Dominus Gustavus Ujejski oriundus Przybysławice in Galicia, qui teste absolutorio de dato: Lemberg, den 31 Juli 1878, № 178 ex 1878 studia iuridico-politica in c.r. Universitate Leopoliensi a semestre hiberno anni schol. 1874/5 usque ad semestre aestivum 1877/8 rite absolvit, ad consequendum gradum doctoris in iure

Primum rigorosum

subiit die 29 Aprilis 1880

ex iure romano, canonico et germanico

et sequentia retulit vota:

sufficienter Lees

sufficienter Dr Heyzman

sufficienter Dr Girtler

sufficienter Bobrzyński

sufficienter Bojarski

Conclusum:

Approbatur per vota unanimia.

Dr Bojarski
h. t. Decanus

Secundum rigorosum

subiit die 16 Octobris 1880

ex scientiis politicis, jure publico universali et austriaco, nec non ex iure gentium

et sequentia retulit vota:

sufficienter Kasparek

sufficienter Bochenek

sufficienter Dr Heyzman

sufficienter Lees

sufficienter Zatorski

Conclusum

Approbatur per vota unanimia.

Dr Zatorski
ht Decanus

Tertium rigorosum

subiit die 31. Octobris 1881.

ex jure et processu civili, jure et processu poenali nec non ex jure mercantili et cambiali

et sequentia retulit vota:

insufficienter Dr Girtler

sufficienter Bojarski

sufficienter Zatorski

sufficienter Bobrzyński

sufficienter Dr Girtler

Conclusum

approbatur per vota majora

Dr Girtler
ht. Decan

Quartum rigorosum

subiit die

ex

et sequentia retulit vota

Die 31. Octobris 1881 doctor juris renunciatus est.

Dr Girtler
ht Decan

Zatorski
promotor

Absolutoryjum na żądanie wydałem do jakiegoś podania 6/8 880 [illegible]

131.

Juris candidatus

Dominus

Joannes

Żarnowski

oriundus Luzna in Galicia, qui teste absolutorio de dato Cracoviae, die 31 Julii 1879 № 92 studia iuridico-politica in c. r. Universitate Cracoviensi a semestre hiberno 1875/6 usque ad semestre aestivum anni schol. 1878/9 vite absolvit, ad consequendum gradum doctoris in iure

Primum rigorosum

subiit die 7ma Maii 1880

ex scientiis politicis, ex iure publico universali et austriaco nec non ex iure gentium

et sequentia retulit vota:

sufficienter Kasparek

sufficienter Bochenek

sufficienter D. Huyzman

sufficienter Loll

sufficienter Bojarski

Conclusum:

Approbatur per vota unanimia.

Dr Bojarski
h. t. Decanus

Secundum rigorosum

subiit die 23 Julii 1880

ex iure ac processu civili austriaco, iure ac processu poenali austr. nec non ex iure mercantili et cambiali

et sequentia retulit vota:

sufficienter D. Fierich

sufficienter Loll

sufficienter Kasparek

sufficienter Bojarski

Conclusum:

Approbatur per vota unanimia.

Dr Bojarski
Decanus

Tertium rigorosum

subiit die 9 Decembris 1882

ex iure romano, canonico, et germanico

et sequentia retulit vota:

sufficienter W. Huyzman

sufficienter Loll

sufficienter Dr Girtler

sufficienter Dr Bobrzyński

sufficienter Kasparek

Conclusum

Approbatur per vota unanimia

Dr Kasparek
h. t. Decanus

Quartum rigorosum

subiit die

ex

et sequentia retulit vota

Die 9. Decembris 1882

Doctor iuris renuntiatus est

Dr Kasparek
h. t. Decanus

Bobrzyński
promotor

132.

Juris candidatus

Dominus Thaddaeus Szydłowski oriundus Mikołajowa in Galicia, qui teste absolutorio de dato: We Lwowie dnia 5 Grudnia 1879, L. 35/879/880 studia iuridico-politica in c. r. Universitate Leopoliensi a semestre hiberno anni schol. 1875/6 usque ad finem semestris aestivi anni schol. 1879 rite absolvit, ad consequendum gradum doctoris in iure

Primum rigorosum

subiit die 13 Maii 1880

ex iure ac processu civili, iure et processu poenali et ex iure mercantili et cambiali

et sequentia retulit vota:

sufficienter Dr Fierich

sufficienter Zatorski

sufficienter Rojarski

sufficienter Zoll

Conclusum:

Approbatur per vota unanimia

Dr Rojarski
h. t. Decanus

Secundum rigorosum

subiit die 26 Octobris 1880

ex scientiis politicis, ex iure publico universali et austriaco nec non ex iure gentium

et sequentia retulit vota

sufficienter Dr Fierich

sufficienter Karpaty

sufficienter Borkowski

sufficienter Mobrzyński

sufficienter Zatorski

Conclusum

Approbatur per vota unanimia

Zatorski
h. t. Decanus.

Tertium rigorosum

subiit die 10 Martii 1881

ex iure romano, canonico et germanico

et sequentia retulit vota:

Sufficienter Dr Heyzmann

insufficienter Zoll

sufficienter Dr Girtler

sufficienter Mobrzyński

sufficienter Rojarski

Conclusum:

Approbatur per vota maiora

Dr Rojarski
Prodecanus

Quartum rigorosum

subiit die

ex

et sequentia retulit vota

Die 11ma Martii 1880 doctor iuris est renuntiatus

Dr Rojarski
h. t. Prodecanus

Zoll
promotor

Absolutorium curvorum a/6 1883

133. Juris candidatus	Primum rigorosum	Secundum rigorosum	Tertium rigorosum	Quartum rigorosum	
Dominus Emanuel Fleischmann oriundus Aussee in Moravia, qui teste absolutorio de dato: Wien, den 31. Juli 1878, Z. 607, studia iuridico-politica in c. r. Universitate Vindobonensi a semestre hiberno anni scholast. 1874/5 usque ad semestre aestivum 1878 rite absolvit, ad consequendum gradum doctoris in iure	subiit die 24 Maii 1880 ex scientiis politicis, ex iure publico universali et austriaco, nec non ex iure gentium et sequentia retulit vota: valde bene Dunajewski valde bene Karpaczek valde bene Dr Fierich valde bene Dr Heyzman valde bene Dr Bojarski Conclusum: Approbatur per vota unanimia calculo valde bene, ergo cum applausu. Dr Bojarski h. t. Decanus	subiit die 29 Julii 1881 ex austriaco iure civili mercantili et cambiali, austriaco processu civili austriaco iure et processu poenali et sequentia retulit vota sufficienter Dr Fierich sufficienter Dr Bojarski sufficienter Loes sufficienter Zatorski Conclusum Approbatur per vota unanimia Zatorski h. t. Decanus	subiit die 9 Junii 1883 ex iure romano, canonico et germanico et sequentia retulit vota sufficienter Dr Heyzman sufficienter Loes sufficienter Dr Gritter sufficienter Bobrzyński sufficienter Karpaczek Conclusum Approbatur per vota unanimia Dr Karpaczek h. t. Decanus	subiit die ex et sequentia retulit vota Die 9. Junii 1883 Doctor iuris renuntiatur est. Dr Karpaczek h. t. Decanus	

Absolutorium extraditum 28/7 881

134.	Primum rigorosum	Secundum rigorosum	Tertium rigorosum	Quartum rigorosum	
Juris candidatus	subiit die 26 Maii 1880	subiit die 8 Novembris 1880	subiit die 28 Julii 1881	subiit die	
Dominus Jaromirus Antonius binominis Stoklaska oriundus Auspitz in Moravia, qui teste absolutorio de dato: Wien, den 31. Juli 1878, № 528 studia iuridico-politica in c. r. Universitate Vindobonensi ab semestre hiberno anni schol. 1874/5 usque ad semestre aestivum anni schol. 1878 rite absolvit, ad consequendum gradum doctoris in iure	ex scientiis politicis, ex iure publico universali et austriaco nec non ex iure gentium	ex iure romano-ecclesiastico et germanico	ex austriaco iure civili mercantili et cambiali austriaco processu civili austriaco iure et processu poenali	ex	
	et sequentia retulit vota:	et sequentia retulit vota	et sequentia retulit vota	et sequentia retulit vota	
	Insufficienter Dunajewski sufficienter Karpanty sufficienter Zatorski sufficienter Dr Girtler sufficienter Bojarski Conclusum: Approbatur per vota ~~unanimia~~ maiora H. Bojarski h. t. Decanus	Insufficienter Dr Heyrman sufficienter Zoll sufficienter Dr Girtler Insufficienter Mobrzycki sufficienter Zatorski Conclusum Approbatur per vota stricte majora Zatorski ht decanus	sufficienter Dr Fierich sufficienter Dr Bojarski sufficienter Zatorski sufficienter Mobrzycki Conclusum Approbatur per vota unanimia Zatorski ht decanus	Die 29 Julii 1881 doctor iuris renuntiatus est	Zatorski ht decanus H. Bojarski Promotor

135.

Juris candidatus

Dominus Victor Szancer oriundus Żabno in Galicia, qui teste absolutorio de dato: Wien, den 31 Juli 1877, № 1377 studia iuridico-politica in c. r. Universitate Vindobonensi a semestre hiberno anni schol. 1873/4 usque ad semestre aestivum anni schol. 1877 rite absolvit, ad consequendum gradum doctoris in iure

Primum rigorosum

subiit die 1 Junii 1880

ex iure ac processu civili, iure ac processu poenali, nec non ex iure mercantili et cambiali

et sequentia retulit vota

sufficienter Dr Fierich

sufficienter Rojarski

sufficienter Zatorski

sufficienter Karpanty

Conclusum:

Approbatur per vota unanimia.

Dr Rojarski
h. t. Decanus

Secundum rigorosum

subiit die 31 Julii 1880

ex scientiis politicis, iure publico universali et austriaco, nec non ex iure gentium

et sequentia retulit vota:

sufficienter Karpany

insufficienter Buchem

sufficienter Dr Girtler

insufficienter Mobrzyński

sufficienter Rojarski

Conclusum:

Approbatur per vota stricte maiora.

Dr Rojarski
Decanus

Tertium rigorosum

subiit die 13 Januarii 1881

ex iure romano, ecclesiastico et germanico

et sequentia retulit vota

sufficienter Dr Heyzmann

sufficienter Zoll

sufficienter Dr Girtler

insufficienter Mobrzyński

sufficienter Zatorski

Conclusum

Approbatur per vota maiora

Zatorski
ht Decanus

Quartum rigorosum

subiit die

ex

et sequentia retulit vota

Die 14 Januarii 1881 doctor iuris renuntiatus est

Zatorski
ht Decanus

Zoll
promotor

136.

Juris candidatus

Dominus Marianus Lewakowski oriundus Leopoli, qui teste absolutorio de dato: We Lwowie dnia 2 Czerwca 1880 L. 63/879/80 studia iuridico-politica in c. r. Universitate Leopoliensi a semestre hiberno anni schol. 18 69/70 usque ad semestre aestivum 187 2/3 rite absolvit ad consequendum gradum doctoris in iure

Primum rigorosum

subiit die 8 Junii 1880

ex scientiis politicis, ex iure publico universali et austriaco nec non ex iure gentium

et sequentia retulit vota:

sufficienter Karpaut

sufficienter Bochner

sufficienter D. Fierich

sufficienter Löw

sufficienter Rojarski

Conclusum:

Approbatur per vota unanimia.

Rojarski
h. t. Decanus.

Secundum rigorosum

subiit die 15 Octobris 1880

ex iure romano-canonico et germanico

et sequentia retulit vota

sufficienter D. Herzmann

sufficienter Löw

sufficienter D. Girsler

sufficienter D. Bobrzyński

sufficienter Zatorski

Conclusum

Approbatur per vota unanimia

Zatorski
h. t. Decanus.

Tertium rigorosum

subiit die 25 Junii 1881

ex austriaco iure civili mercantili et cambiali austriaco processu civili, austriaco iure et processu poenali

et sequentia retulit vota

sufficienter D. Fierich

sufficienter Rojarski

sufficienter Karpaut

sufficienter Zatorski

Conclusum

Approbatur per vota unanimia

Zatorski
h. t. Decanus

Quartum rigorosum

subiit die

ex

et sequentia retulit vota

Die 25 Junii 1881 doctor iuris renuntiatus est

Zatorski
h. t. Decanus

Dr. Rojarski
Promotor

137.

Juris candidatus

Dominus Romanus Lawrowski oriundus Odrzechowa in Galicia, qui teste absolutorio de dato: Cracoviae, die 20 Januarii 1877, № 55 studia iuridico-politica a semestre hiberno anni 187 1/2 usque ad finem semestris aestivi anni 187 2/3 in c. r. Universitate Leopoliensi et postea a semestre hiberno anni schol. 187 4/5 usque ad finem semestris aestivi anni schol. 187 5/6 in c. r. Universitate Cracoviensi rite absolvit, ad consequendum gradum doctoris in iure

Primum rigorosum

subiit die 9 Junii 1880

ex iure ac processu civili, iure ac processu poenali, nec non ex iure mercantili et cambiali

et sequentia retulit vota:

sufficienter Dr Fierich

sufficienter Zatorski

sufficienter Dr Heyrman

insufficienter Rojarski

Conclusum:

Approbatur per vota maiora.

Dr Rojarski
h. t. Decanus

Secundum rigorosum

subiit die 12. Aprilis 1883

ex iure romano, canonico et germanico

et sequentia retulit vota

sufficienter Dr Heyrman

sufficienter Zoll

insufficienter Dr Girtler

sufficienter Dr Fierich

sufficienter Dr Karparek

Conclusum

Approbatur per vota majora

Dr Karparek
h. t. Decanus

Tertium rigorosum

subiit die 24 Julii 1883

ex iure publico universali et austriaco, iure gentium oeconomia politica id est oeconomia nationali et doctrina rerum ad vectigalia pertinentium

et sequentia retulit vota

sufficienter Karparek

insufficienter Zachener

sufficienter Zatorski

sufficienter Dr Girtler

Conclusum

Approbatur per vota maiora

Dr Karparek
h. t. Decanus

Quartum rigorosum

subiit die

ex

et sequentia retulit vota

Die 24 Julii 1883

Doctor iuris renuntiatus est

Dr Karparek
h. t. Decanus

138.

Juris candidatus

Dominus

Felix, Marianus binominis

Boziewicz, oriundus Leopoli, qui teste absolutorio de dato: „We Lwowie, dnia 31 Października 1879, L. 27/879/880" studia iuridico-politica in c. r. Universitate Leopoliensi a semestre hiberno anni scholast. 1875/6 usque ad semestre aestivum anni 1879 rite absolvit, ad consequendum gradum doctoris in iure

Primum rigorosum

subiit die 2 Julii 1880

ex scientiis politicis, ex iure publico universali et austriaco nec non ex iure gentium

et sequentia retulit vota:

sufficienter Kaysarth

sufficienter Bochener

sufficienter Mobrzyński

sufficienter Zoll

sufficienter Bojarski

Conclusum:

Approbatur per vota unanimia.

A. Bojarski
h. t. Decanus

Secundum rigorosum

subiit die 1. Junii 1888

ex iure romano, canonico et germanico

et sequentia retulit vota:

sufficienter Zoll

insufficienter Dargun

sufficienter Kaysarth

sufficienter Krzymuski

Conclusum

Adprobatur per vota maiora

Kaysarth
h. t. Decanus

Tertium rigorosum

subiit die 19 Decembris 1893

ex iure et processu civili austriaco, ex iure et processu poenali austr. necnon ex iure mercantili et cambiali

et sequentia retulit vota

insufficienter Krzymuski

sufficienter Rossubeut

sufficienter Górski

sufficienter Fedrze

sufficienter Ulanowski

Conclusum:

Adprobatur per vota maiora

Ulanowski
h. t. decanus

Quartum rigorosum

subiit die

ex

et sequentia retulit vota

Die 19 Decembris 1893 doctor iuris renuntiatus est

139.

Juris candidatus

Dominus

Joannes

Stec

oriundus oppido Tuchow, qui teste absolutorio de dato Cracoviae die 1 Augusti 1877, № 97 studia iuridico-politica in c. r. Universitate Jagellonica Cracoviensi a semestre hiberno anni schol. 1873/4 usque ad semestre aestivum 1876/7 rite absolvit, ad consequendum gradum doctoris in iure

Primum rigorosum

subiit die 3tia Julii 1880

ex iure ac processu civili, iure et processu poenali, nec non iure mercantili et cambiali

et sequentia retulit vota:

sufficienter D. Fierich

sufficienter Zoll

sufficienter D. Girtler

sufficienter Bojarski

Conclusum:

Approbatur per vota unanimia.

N. Bojarski
h. t. Decanus

Secundum rigorosum

subiit die 15 Januarii 1881

ex iure romano-ecclesiastico et germanico

et sequentia retulit vota

sufficienter D. Heyzmann

sufficienter Zoll

insufficienter D. Girtler

sufficienter Kasparek

sufficienter Latocki

Conclusum

Approbatur per vota majora

Latocki
pro decanus

Tertium rigorosum

subiit die 28 Mai 1881

ex scientiis politicis, iure publico universali et austriaco nec non ex iure gentium

et sequentia retulit vota:

insufficienter Kasparek

sufficienter Bochenek

sufficienter Zoll

sufficienter D. Girtler

sufficienter Bojarski

Conclusum:

Approbatur per vota maiora.

N. Bojarski
h. t. Prodecanus

Quartum rigorosum

subiit die

ex

et sequentia retulit vota

Die 30 Mai 1881 Doctor iuris renuntiatus est.

N. Bojarski
h. t. Prodecanus

Zoll
promotor

140.

Juris candidatus

Dominus

Ludovicus

Pollak

oriundus Oppavia in Moravia, qui teste absolutorio de dato: Wien, den 2 August 1878, № 563 studia iuridico-politica in c. r. Universitate Vindobenensi a semestre hiberno anni schol. 1874/5 usque ad semestre aestivum anni 1878 rite absolvit, ad consequendum gradum doctoris in iure

NB. Absolutorium extraditum est vigore rescr. Minist. de dato 15 Julii 1878, N. 10614

Primum rigorosum

subiit die 6 Julii 1880

ex scientiis politicis, iure publico universali et austriaco, nec non ex iure gentium

et sequentia retulit vota:

sufficienter Kaparetz

insufficienter Bolcner

sufficienter Dr Fierich

insufficienter Dr Mobrzycki

sufficienter Rojarski

Conclusum:

Approbatur per vota maiora.

Dr Rojarski
h. t. Decanus

Secundum rigorosum

subiit die 15 Novembris 1880

ex jure romano, ecclesiastico et germanico

et sequentia retulit vota

Insufficienter Dr Heyzmann

sufficienter Lois

sufficienter Dr Girtler

insufficienter Mobrzycki

insufficienter Zatorski

Conclusum

Reprobatur in tres menses

Zatorski
h. t. decanus

Iterata vice subiit idem rigorosum die 15 Februarii 1881 et sequentia retulit vota:

Sufficienter Dr Heyzmann

sufficienter Dr Girtler

insufficienter Mobrzycki

sufficienter Zatorski

Conclusum

Approbatur per vota majora

Zatorski
h. t. decanus

Tertium rigorosum

subiit die 19. Julii 1882

ex jure ac processu poenali, jure ac processu civili necnon jure mercantili et cambiali

et sequentia retulit vota

insufficienter Dr Fierich

sufficienter Dr Rojarski

sufficienter Zatorski

sufficienter Lois

sufficienter Dr Girtler

Conclusum

Approbatur per vota majora

Dr Girtler
h. t. decanus

Quartum rigorosum

subiit die

ex

et sequentia retulit vota

Die 20. Julii 1882 doctor juris renuntiatus est.

Dr Girtler
h. t. decanus

Dr Rojarski
Promotor.

141.

Juris candidatus

Dominus Otto Bartak oriundus Znaim in Moravia, qui teste absolutorio de dato: Wien, den 31 Juli 1878, Nro 550 studia iuridico-politica in c.r. Universitate Vindobonensi a semestre hiberno anni schol. 1874/5 usque ad semestre aestivum anni schol 1878 rite absolvit, ad consequendum gradum doctoris in iure

Primum rigorosum

subiit die 8 Julii 1880

ex scientiis politicis, iure publico universali et austriaco nec non ex iure gentium

et sequentia retulit vota:

sufficienter Kaspar

sufficienter Bolesław

sufficienter D. Girtler

sufficienter D. Wobrzyński

sufficienter Bojarski

Conclusum:

Approbatur per vota unanimia.

Dr. Bojarski h.t. Decanus

Secundum rigorosum

subiit die 18 Julii 1881

ex iure romano, canonico et germanico

et sequentia retulit vota:

insufficienter D. Weyzmann

insufficienter Zdu

insufficienter D. Girtler

insufficienter D. Wobrzyński

insufficienter Zatorski

Conclusum

Reprobatur per vota unanimia in tres menses

Zatorski h.t. Decanus

Iterata vice subiit idem rigorosum die 22 Junii 1893 et sequentia retulit vota:

sufficienter Kasparek

sufficienter Chadczyński

insufficienter Ulanowski

sufficienter Krzymuski

Conclusum.

Adprobatur per vota maiora.

Krzymuski h.t. dec.

Tertium rigorosum

subiit die 29. m. Novemb. 1894

ex iure et processu civili austr. ex iure et processu poenali austr. nec non ex iure mercantili et cambiali

et sequentia retulit vota:

sufficienter Zdu

sufficienter Krzymuski

sufficienter Rosenbaum

valde bene Fierich

sufficienter D. Pieniowski

Conclusum: Adprobatur per vota unanimia

D. Pieniowski

Quartum rigorosum

subiit die

ex

et sequentia retulit vota

142.

Juris candidatus

Dominus Israël vel Isidorus Deiches oriundus Cracoviae qui teste absolutorio de dato: Cracoviae die 11 Augusti 1879 № 106 studia iuridico-politica in c. r. Universitate Jagellonica Cracoviensi ab initio semestris hiberni anni schol. 1875/6 usque ad finem semestris aestivi 1878/9 rite absolvit, ad consequendum gradum doctoris in iure

Primum rigorosum

subiit die 10 Julii 1880

ex scientiis politicis, iure publico universali et austriaco nec non ex iure gentium

et sequentia retulit vota:

vel de bene Kasparek

sufficienter Bulecner

sufficienter Dr Fierich

sufficienter Dr Heyzmann

sufficienter Bojarski

Conclusum:

Approbatur per vota unanimia.

Dr Bojarski
h. t. Decanus

Secundum rigorosum

subiit die 20. Aprilis 1883

ex iure et processu civili austr., ex iure et processu poenali austr., nec non ex iure mercantili et cambiali

et sequentia retulit vota:

insufficienter Dr Fierich

sufficienter Zoes

sufficienter Dr Bojarski

sufficienter Dr Heyzmann

sufficienter Dr Kasparek

Conclusum

Approbatur per vota maiora

Dr Kasparek
h. t. Decanus

Tertium rigorosum

subiit die 28. Julii 1883

ex iure romano, canonico et germanico

et sequentia retulit vota:

sufficienter Dr Heyzmann

sufficienter Zoes

sufficienter Dr Girtler

sufficienter Dr Bobrzyński

sufficienter Kasparek

Conclusum

Approbatur per vota unanimia

Dr Kasparek
h. t. Decanus

Quartum rigorosum

subiit die

ex

et sequentia retulit vota

Die 30 Julii 1883

Doctor iuris renuntiatus est

Dr Kasparek
h. t. Decanus

abs. do pozw. użytku wydano 2/7 81

Absolutorium zwrócono 28/7 1880

143

Juris candidatus

Dominus Stephanus Kozubowski oriundus Dembiany in Regno Poloniae, qui teste absolutorio de dato: Cracoviae, die 14 Decembris 1878 № 37 studia iuridico-politica in c. r. Universitate Cracoviensi ab initio semestris hiberni anni schol. 1874/5 usque ad finem semestris aestivi anni schol. 1877/8 vite absolvit, ad consequendum gradum doctoris in iure

Primum rigorosum

subiit die 15 Julii 1880

ex scientiis politicis, iure publico universali et austriaco nec non ex iure gentium

et sequentia retulit vota:

sufficienter Kasparek

sufficienter D. Heyzman

sufficienter Bochen

suffocienter D. Frorich

sufficienter Zojarski

Conclusum:

Approbatur per vota unanimia.

D. Zojarski
h. t. Decanus

Secundum rigorosum

subiit die 18 Junii 1881

ex iure romano, canonico et germanico

et sequentia retulit vota

sufficienter D. Heyzman

sufficienter Zoll

sufficienter D. Görtler

sufficienter Wobrzyński

sufficienter Zatorski

Conclusum

Approbatur per vota unanimia

Zatorski
h. t. Decanus

Tertium rigorosum

subiit die 5 Decembris 1883

ex iure et processu civili, iure et processu poenali, iure mercantili et cambiali austriaco

et sequentia retulit vota

insufficienter D. Frorich

sufficienter D. Heyzman

sufficienter Zoll

sufficienter Kasparek

sufficienter Wobrzyński

Conclusum

Approbatur per maiora.

Quartum rigorosum

subiit die

ex

et sequentia retulit vota

D. 9 Decembris 1883 doctor iuris renuntiatus est

Wobrzyński
Decanus

144.

Juris candidatus

Dominus Jacobus Diamand oriundus Leopoli, qui teste absolutorio de dato: We Lwowie, dnia 31° Lipca 1879 L. 132/879, studia iuridico-politica in c.r. Universitate Leopoliensi a semestre hiberno 1875/6 usque ad semestre aestivum anni 1879 rite absolvit, ad consequendum gradum doctoris in iure

Primum rigorosum

subiit die 15 Julii 1880

ex iure ac processu civili, iure et processu poenali, nec non ex iure mercantili et cambiali

et sequentia retulit vota:

sufficienter Dr Fierich

sufficienter Lues

sufficienter Bojarski

sufficienter Karparet

Conclusum:

Approbatur per vota unanimia.

Dr Bojarski
h.t. Decanus

Secundum rigorosum

subiit die 4. Octobris 1882

ex scientiis politicis, ex iure publico universali et austriaco, nec non ex iure gentium

et sequentia retulit vota:

sufficienter Karparet

sufficienter Kleczyński

sufficienter Dr Fierich

sufficienter Dr Heyzman

Conclusum:

Approbatur per vota unanimia

Dr Karparet
h.t. decanus

Tertium rigorosum

subiit die 3 Aprilis 1884

ex iure romano, canonico et germanico

et sequentia retulit vota

sufficienter Dr Heyzman

sufficienter Lues

sufficienter Dr Gurler

sufficienter Mobrzyński

Conclusum

Approbatur per vota unanimia

Mobrzyński

Quartum rigorosum

subiit die

ex

et sequentia retulit vota

Die 4 Aprilis 1884 doctor iuris renuntiatus est

Mobrzyński

Absolutorium extraditum 29/7 81.

145

Juris candidatus

Dominus Samuel Berson oriundus Nova Sandecia, qui teste absolutorio de dato Cracoviae die 31 Julii 1879 № 93 studia iuridico-politica a semestre hiberno anni schol. 1874/5 usque ad finem semestris aestivi anni schol. 1877/8 in c. r. Universitate Vindobonensi, et postea ab initio semestris hiberni ~~aestivi~~ 1877/8 usque ad semestre aestivum 1878 in c. r. Universitate Cracoviensi, et denique ~~a~~ semestre hibernum anni 1878/9 ~~in c. r. Universitate usque ad semestre aestivum anni 187~~ in c. r. Universitate Vindobonensi et aestivum anni 1879 iterum in c. r. Universitate Cracoviensi rite absolvit, ad consequendum gradum doctoris in iure

Primum rigorosum

subiit die 19 Julii 1880

ex iure et processu civili, iure et processu poenali, nec non ex iure mercantili et cambiali

et sequentia retulit vota:

sufficienter Dr Fierich

sufficienter Zoll

sufficienter Kasparek

sufficienter Bojarski

Conclusum:

Approbatur per vota unanimia.

Dr Bojarski
h. t. Decanus

Secundum rigorosum

subiit die 20 Novembris 1880

ex jure publico universali et austriaco, jure gentium, oeconomia politica id est oeconomia nationali doctrinaque rerum ad vectigalia pertinentium

et sequentia retulit vota

sufficienter Kasparek

sufficienter Bochenek

sufficienter Dr Fierich

sufficienter Wobrzyński

sufficienter Latowski

Conclusum

Approbatur per vota unanimia

Latowski
h. t. decanus.

Tertium rigorosum

subiit die 29 Julii 1881

ex iure romano, canonico et germanico

et sequentia retulit vota:

sufficienter Zoll

sufficienter Dr Girtler

sufficienter Wobrzyński

sufficienter Kasparek

sufficienter Latowski

Conclusum

Approbatur per vota unanimia

Latowski
h. t. decanus

Quartum rigorosum

subiit die

ex

et sequentia retulit vota

Die 30 Julii 1881 doctor iuris renuntiatus est

Latowski
h. t. decanus

Dr Girtler
Promotor.

146.

Juris candidatus

Dominus Adolphus Victor binominis Heck oriundus Lubaczow in Galicia, qui teste absolutorio de dato Lemberg, den 31 Juli 1875, Nr 90 ex 187 4/5 studia iuridico-politica ab initio semestris hiberni 1870/1 usque ad finem semestris aestivi anni 1870/1, postea ab initio semestris hiberni anni schol. 1872/3 usque ad finem semestris aestivi anni 1874/5 in c. r. Universitate Leopoliensi rite absolvit, ad consequendum gradum doctoris in iure

Primum rigorosum

subiit die 20 Julii 1880

ex iure romano, canonico et germanico

et sequentia retulit vota:

Insufficienter
D. Heyzmann

sufficienter
Zoll

sufficienter
D. Girtler

Insufficienter
D. Bobrzyński

sufficienter
D. Bojarski

Conclusum:
Approbatur per vota stricte maiora.

D. Bojarski
Decanus

Secundum rigorosum

subiit die 24. Mai 1882.

ex jure ac processu civili, jure ac processu poenali et non et jure mercantili et cambiali.

et sequentia retulit vota

Insufficienter
D. Gierich

Insufficienter
Bojarski

sufficienter
Kasparek

sufficienter
D. Heyzmann

sufficienter
D. Girtler

Conclusum
Approbatur per vota stricte majora.

D. Girtler
h. t. decan

Absolutorjum zwrócono 22/1 1883 K

Tertium rigorosum

subiit die 22 Maii 1883

ex scientiis politicis, ex iure publico universali et austriaco nec non ex iure gentium

et sequentia retulit vota:

sufficienter
Kasparek

sufficienter
Bochenek

sufficienter
Latorski

sufficienter
D. Girtler

Conclusum
Approbatur per vota unanimia

Dr Kasparek
h. t. Decanus

Quartum rigorosum

subiit die

ex

et sequentia retulit vota

Die 23. Maii 1883
Doctor iuris renuntiatus est

D. Kasparek
h. t. Decanus

147

Juris candidatus

Dominus

Josephus Hora

oriundus Reichenau in Bohemia, qui teste absolutorio de dato „Prag, den 26 October 1877, № 62" studia iuridico-politica in c. r. Universitate Pragensi a semestre hiberno anni scholast. 1874 usque ad semestre aestivum anni 1877 rite absolvit, ad consequendum gradum doctoris in iure

Primum rigorosum

subiit die 23 Julii 1880

ex scientiis politicis, iure publico universali et austriaco, nec non ex iure gentium

et sequentia retulit vota:

sufficienter Kaspar

sufficienter Buchecker

sufficienter D. Girtler

sufficienter Mobrzycki

sufficienter Bojarski

Conclusum:

Approbatur per vota unanimia.

Dr. Bojarski
Decanus.

Secundum rigorosum

subiit die 31. Mai 1882

ex jure canonico, romano et germanico.

et sequentia retulit vota

Insufficienter D. Heyrman

sufficienter Zoll

Insufficienter Mobrzycki

sufficienter D. Girtler

~~Conclusum~~

Repprobatur in tres menses.

D. Girtler
h. t. Decanus

Iterata vice

die 4. Junii 1883.

et sequentia retulit vota:

sufficienter D. Heyrman

sufficienter Zoll

sufficienter D. Girtler

sufficienter Mobrzycki

sufficienter Kaspar

Conclusum

Approbatur per vota unanimia

D. Kaspar
h. t. Decanus

Absolutorium recipiens 31/7 1883 Kay

Tertium rigorosum

subiit die 31 Julii 1883

ex austriaco iure civili, mercantili et cambiali, austriaco processu civili, austriaco iure et processu poenali

et sequentia retulit vota:

insufficienter D. Fierich

sufficienter Latocki

sufficienter Kaspar

sufficienter D. Heyrman

Conclusum

Approbatur per vota maiora

Dr. Kaspar
h. t. Decanus

Quartum rigorosum

subiit die

ex

et sequentia retulit vota

Die 31. Julii 1883

Doctor iuris renuntiatus est

Dr. Kaspar
h. t. Decanus

148.

Juris candidatus

Dominus

Isidorus

Reiner

oriundus Leopoli, qui teste absolutorio de dato: Lemberg den 16 Juli 1878 № 48 ex 1878 studia iuridico-politica in c. r. Universitate Leopoliensi a semestre hiberno anni scholastici 1873/4 usque ad semestre aestivum anni schol. 1877 rite absolvit, ad consequendum gradum doctoris in iure

Primum rigorosum

subiit die 26 Julii 1880

ex scientiis politicis, iure publico universali et austriaco nec non ex iure gentium

et sequentia retulit vota:

sufficienter Karpantz

sufficienter Bochener

sufficienter Dr Fierich

sufficienter Latorsk

sufficienter Rojarsk

Conclusum:

Approbatur per vota unanimia.

Dr Rojarsk
Decanus.

Secundum rigorosum

subiit die 25 Julii 1883

ex austriaco iure civili, mercantili et cambiali, austriaco processu civili, austriaco iure et processu poenali

et sequentia retulit vota:

sufficienter Dr Fierich

sufficienter Latorsk

sufficienter Karpantz

sufficienter Dr Hayzman

Conclusum

Approbatur per vota unanimia

Dr Karpantz
h. t. Decanus

Tertium rigorosum

subiit die 24 Julii 1886

ex iure romano, canonico et germanico

et sequentia retulit vota:

sufficienter Zves

insufficienter Dr Göttle

sufficienter Mobrzyński

sufficienter Bochener

sufficienter Dr Fierich

Conclusum

Approbatur per vota maiora

Dr Fierich
h. t. Decanus

Quartum rigorosum

subiit die

ex

et sequentia retulit vota

Die vicesima sexta mensis Julii anni 1886 doctor iuris renuntiatus est.

Dr Fierich
h. t. Decanus

Dr Bochener
Promotor.

149.

Juris candidatus

Dominus Vladimirus Krosiński oriundus Ilnika in Galicia, qui teste absolutorio de dato: We Lwowie, dnia 14 Stycznia 1880, L. 39 ex 18 79/80 studia iuridico-politica in c. r. Universitate Leopoliensi a semestre hiberno anni schol. 1874/5 usque ad semestre aestivum 1876 et ab semestre hiberno anni 1877/8 usque ad semestre aestivum anni 1879 rite absolvit, ad consequendum gradum doctoris in iure

Primum rigorosum

subiit die 27 Julii 1880

ex scientiis politicis, iure publico universali et austriaco nec non ex iure gentium

et sequentia retulit vota:

sufficienter Kasparek

insufficienter Bochener

sufficienter D. Fierich

sufficienter Mobrzyński

sufficienter Bojarski

Conclusum:

Approbatur per vota maiora.

Dr. Bojarski
Decanus

Secundum rigorosum

subiit die 21. Julii 1882

ex iure canonico, germanico et romano

et sequentia retulit vota

sufficienter D. Heyzmann

sufficienter Zoll

sufficienter Mobrzyński

sufficienter D. Girtler

Conclusum

Approbatur per unanimia

Dr. Girtler
Decanus

Tertium rigorosum

subiit die 22 Julii 1884

ex iure et processu civili, iure et processu poenali, iure cambiali et mercantili austriaco

et sequentia retulit vota

sufficienter D. Fierich

sufficienter D. Heyzmann

sufficienter Zatorski

sufficienter Kasparek

sufficienter Mobrzyński

Conclusum

Approbatur per unanimia

Mobrzyński
h. t. decanus

Quartum rigorosum

subiit die

ex

et sequentia retulit vota

Die 22da Julii 1884 doctor iuris renuntiatus est.

Mobrzyński
Bobrzyński
h. t. decanus

Kasparek
Promotor

Kasparek

150.

Juris candidatus

Dominus

Mathias

Krobicki

oriundus Chrzyta-
ny in Galicia, qui
teste absolutorio de
dato: We dwowie dnia
31 dnia 1879 L. 102/1879
studia. iuridico-poli-
tica a semestre hiber-
no anni schol. 1875/6 usque
ad semestre aestivum
anni schol. 1877 in c.r.
Universitate leopolien-
si, postea a semestre
hiberno anni scholast.
1877/8 usque ad seme-
stre aestivum anni
schol. 1877/8 in c.r. Uni-
versitate Vindobonen-
si denique a semestre
hiberno anni scholast
1878/9 usque ad seme-
stre aestivum anni scho-
last. 1879 eterum in
Universitate leopo-
liensi rite absol-
vit, ad consequen-
dum gradum doctoris
in iure

Primum rigorosum

subiit die 29 Julii 1880

ex scientiis politicis, iure pu-
blico universali et austriaco,
nec non ex iure gentium

et sequentia retulit vota:

sufficienter
Kayaniz
insufficienter
Bucsecu
sufficienter
Pferich
insufficienter
Mobazich
sufficienter
Dzjarski

Conclusum:

Approbatur per vota
stricte maiora.

Dr. Dzjarski
h.t. Decanus

Secundum rigorosum

subiit die 27 Mai 1881

ex iure romano, canonico
et germanico

et sequentia retulit vota:

insufficienter
A. Heyzmann
sufficienter
Zeleny
sufficienter
A. Gröbler
sufficienter
Hlobeny
sufficienter
Dzjarski

Conclusum:

Approbatur per vota
maiora.

Dr. Dzjarski
h.t. Prodecanus

Tertium rigorosum

subiit die 22 Januarii 1883

ex iure et processu civili austriaco,
et iure et processu penali austriaco,
et iure cambiali et mercantili

et sequentia retulit vota:

sufficienter
Pferich
sufficienter
Zeleny
insufficienter
A. Dzjarski
insufficienter
A. Heyzmann
sufficienter
Kayaniz

Conclusum

Approbatur per vota maiora.

Dr. Kayaniz
h.t. Decanus

Quartum rigorosum

subiit die

ex

et sequentia retulit vota

Die 23. Januarii 1883

Doctor iuris

renunciatus est.

Dr. Kayaniz
h.t. Decanus

Absolutoryjum wydano d. 24/5 881 Bojarski

151

Juris candidatus

Dominus Victorinus Mańkowski oriundus Huczko in Galicia, qui teste absolutorio de dato Cracoviae 31 Julii 1880 N 126 studia juridico-politica a semestre hiberno 1876/7 usque ad semestre aestivum 1879 in c. r. Univ. Leopoliensi, postea a semestre hiberno 1879/80 usque ad semestre aestivum 1880 in c. r. Univ. Cracoviensi, rite absolvit, ad consequendum gradum doctoris in iure. —

Primum rigorosum

subiit die 2da Octobris 1880

ex scientiis politicis iure publico universali et austriaco nec non ex iure gentium

et sequentia retulit vota

valde bene Kaspaus

valde bene Bochenek

valde bene D. Frerich

valde bene D. Nobrzyński

valde bene Łatowski

Conclusum

Approbatur per vota unanimia cum applausu

Łatowski
1.t decanus

Secundum rigorosum

subiit die 11 Decembris 1880

ex austriaco iure civili mercantili et cambiali, austriaco processu civili, austriaco iure et processu poenali

et sequentia retulit vota

sufficienter D. Ficrich

sufficienter Bojarski

sufficienter D. Girtler

sufficienter Łatowski

Conclusum

Approbatur per vota unanimia

Łatowski
1.t decanus

Tertium rigorosum

subiit die 24 Mai 1881

ex iure romano, canonico et germanico

et sequentia retulit vota

sufficienter D. Heyzmann

sufficienter Zoll

sufficienter D. Girtler

sufficienter D. Ficrich

sufficienter Bojarski

Conclusum:

Approbatur per vota unanimia.

D. Bojarski
h. t. Prodecanus

Quartum rigorosum

subiit die

ex

et sequentia retulit vota

Die 25ta Mai 1881 doctor iuris renuntiatus est.

D. Bojarski
h. t. Prodecanus

D. Zoll
promotor

152.

Juris candidatus

Dominus Joannes Sterkowiec oriundus Golanca in Galicia, qui teste absolutorio de dato Cracoviae die 2 Octobris 1879 N 4 studia iuridico-politica a semestre hiberno a.s. 1875/6 usque ad finem semestris aestivi a.s. 1878/9 in c.r. Universitate Cracoviensi, rite absolvit, ad consequendum gradum doctoris iuris. —

Note c.k. Namiestnictwo we Lwowie Dekretem dtto 28 Sierpnia 1882 L. 50903 zezwoliło na zmianę nazwiska „Sterkowiec" na „Sterkowicz"

Primum rigorosum

subiit die 19 Octobris 1880

ex scientiis politicis iure publico universali et austriaco nec non ex iure gentium

et sequentia retulit vota:

sufficienter Karpaczek

insufficienter Bochenek

sufficienter Bojarski

sufficienter D. Girtler

sufficienter Zatorski

Conclusum

Approbatur per vota majora

Zatorski
ht Decanus

Secundum rigorosum

subiit die 12 Julii 1881

ex austriaco iure civili, mercantili et cambiali, austriaco processu civili, austriaco iure et processu poenali —

et sequentia retulit vota

sufficienter D. Fierich

sufficienter D. Bojarski

sufficienter D. Weyzmann

sufficienter Zatorski

Conclusum

Approbatur per vota unanimia

Zatorski
ht decanus

Tertium rigorosum

subiit die 25. Julii 1882.

ex jure canonico, romano et germanico —

et sequentia retulit vota

sufficienter D. Weyzmann

sufficienter Zoll

sufficienter Bobrzyński

sufficienter D. Girtler

Conclusum

Approbatur per vota unanimia

D. Girtler
ht decan

Quartum rigorosum

subiit die

ex

et sequentia retulit vota

Die 26. Julii 1882 doctor juris renuntiatus est

D. Girtler
ht decan

Zoll
promotor

Absolutorium extraditum 24/7 81 [illegible]

153. Juris candidatus	Primum rigorosum	Secundum rigorosum	Tertium rigorosum	Quartum rigorosum	
Dominus Mauritius Schönberg oriundus Cracoviae qui teste absolutorio de dato 30 Octobris 1878 N 5 studia iuridico-politica a semestre hiberno 1874/5 usque ad semestre aestivum 1877/8 in c.r. Universitate Cracoviensi rite absolvit, ad consequendum gradum doctoris in iure. —	subiit die 20 Octobris 1880 ex iure ac processu civili iure ac processu poenali nec non ex iure mercantili et cambiali et sequentia retulit vota sufficienter D. Fierich sufficienter Rojarski sufficienter Karpanky sufficienter Zatorski Conclusum Approbatur per vota unanimia Zatorski h.t. Decanus	subiit die 28 Martii 1881 ex iure romano, canonico et germanico et sequentia retulit vota: sufficienter D. Heyzman sufficienter Zoll sufficienter D. Gittler sufficienter Mobrzycki sufficienter Rojarski Conclusum: Approbatur per vota unanimia. N. Rojarski h.t. Prodecanus	subiit die 25 Julii 1881 ex iure publico universali et austriaco, iure gentium, oeconomia politica id est oeconomia nationali et doctrina rerum ad vectigalia pertinentium et sequentia retulit vota sufficienter Karpanky sufficienter Bochenek sufficienter D. Fierich sufficienter D. Gittler sufficienter Zatorski Conclusum Approbatur per vota unanimia Zatorski h.t. Decanus	subiit die ex et sequentia retulit vota Die 26 Julii 1881 renuntiatus est.	doctor iuris Zatorski h.t. Decanus. Zoll promotor

154.

Juris candidatus

Dominicus Franciscus Rozkošny oriundus Kanovsko in Moravia qui teste absolutorio de dato "Wien 30 Juni 1880 N 550 (Duplicat) studia iuridico politica a semestre aestivo 1874 usque ad semestre hibernum 1877/8 in c. r. Universitate Vindobonensi rite absolvit, ad consequendum gradum doctoris in iure. —

Primum rigorosum

subiit die 21 Octobris 1880

ex iure et processu civili iure ac processu poenali nec non ex iure cambiali et mercantili

et sequentia retulit vota

sufficienter Dr Firrich

sufficienter Wojarsky

sufficienter Karpaneck

sufficienter Zatorski

Conclusum

Approbatur per vota unanimia

Zatorski
h. t. Decanus

Secundum rigorosum

subiit die 3. Julii 1882

ex iure canonico romano et germanico.

et sequentia retulit vota

sufficienter Dr Heymann

sufficienter Zoll

insufficienter Wobrzynski

sufficienter Dr Girtler

Conclusum

approbatur per vota majora

Dr Girtler
h. t. Decanus

Absolutorium extraditum est 15/1 1883 R

Tertium rigorosum

subiit die 15. Januarii 1883

ex iure publico universali et austriaco, ex iure gentium, nec non ex scientiis politicis

et sequentia retulit vota:

sufficienter Karpaneck

sufficienter Bochner

sufficienter Zoll

sufficienter Zatorski

Conclusum

Approbatur per vota unanimia

Dr Karpaneck
h. t. Decanus

Quartum rigorosum

subiit die

ex

et sequentia retulit vota

Die 16. Januarii 1883

Doctor iuris

renuntiatus est

Dr Karpaneck
h. t. Decanus

155

Juris candidatus

Dominus Hubertus Slezák oriundus Kralič in Moravia qui teste absolutorio de dato Prag den 31 Juli 1877 N 410 studia iuridico politica a semestre hiberno 1874 usque ad semestre aestivum 1877 in c. r. Universitate Pragensi rite absolvit ad consequendum gradum doctoris in iure. —

Primum rigorosum

subiit die 25 Octobris 1880

ex iure et processu civili iure et processu poenali nec non ex iure cambiali et mercantili

et sequentia retulit vota

sufficienter
Dr Fiorich

Insufficienter
Bojarsky

sufficienter
Karparetz

sufficienter
Zatovsky

Conclusum

Approbatur per vota majora

Dr Zatovsky
h. t. decanus.

Secundum rigorosum

subiit die 2 Julii 1883

ex iure romano, canonico et germanico

et sequentia retulit vota;

Insufficienter
W. Heyrman

Sufficienter
Zoll

sufficienter
Dr Gürtler

insufficienter
Zatovsky

sufficienter
Karpuz

Conclusum

Approbatur per vota stricte maiori

Dr Karparetz
h. t. decanus

Tertium rigorosum

subiit die 16 Junii 1884

ex scientiis politicis, iure publico universali et austriaco nec non ex iure gentium

et sequentia retulit vota

sufficienter
Karparetz

insufficienter
Boebeck

sufficienter
Zatovsky

sufficienter
Bobrzyński

Conclusum

Approbatur per vota maiora

Bobrzyński
h. t. decanus

Quartum rigorosum

subiit die

ex

et sequentia retulit vota

Die 17 Julii 1884.
doctor iuris renuntiatus est

Bobrzyński
h. t. decanus

156.

Juris candidatus

Dominus Vladimirus Zarzycki oriundus Sorocho in Galicia qui testo absolutorio de dato Lemburg 31 Juli 1878 N 183 studia iuridico politica a se, mestre hiberno 1874/5 usque ad semestre aestivum 1878 in c. r. Univ. versitate Leopo, liensi rite ab, solvit, ad cau, sequendum gra, dum doctoris en iure.

Primum rigorosum

subiit die 27 Octobris 1880

ex scientiis politicis iure publico universa, li et austriaco nec non ex iure gentium

et sequentia retulit vota

sufficienter Kasparek

insufficienter Bodaczek

sufficienter Zoll

insufficienter Rojarski

insufficienter Zakrzewski

Conclusum

Reprobatur in totis rigorosis

Zakrzewski
h.t. Decanus.

Iterata vice
subiit idem rigorosum die
23 Martii 1881
et sequentia retulit vota:

sufficienter Karpanty

insufficienter Bodaczek

sufficienter Bilecki

sufficienter Bobrzyński

insufficienter Rojarski

Conclusum.

Approbatur per vota majora.

A. Rojarski
h.t. Prodecanus

Secundum rigorosum

subiit die 14 Novembris 1881.

ex jure canonico, ro, mano et germani, ro,

et sequentia retulit vota

Insufficienter D. Heyzmann

sufficienter Zoll

sufficienter Dr Girtler

sufficienter Bobrzyński

Conclusum

approbatur per vo, ta majora

Dr Girtler
h.t. Decan

Tertium rigorosum

subiit die 16 Junii 1882

ex jure ac processu ci, vili, jure ac processu penali necnon ex jure mercantili et cambiali.

et sequentia retulit vota

Sufficienter Bilecki

sufficienter Rojarski

sufficienter Zakrzewski

sufficienter Zoll

sufficienter Dr Girtler

Conclusum

Approbatur per vota unanimia

Dr Girtler
h.t. Decan

Quartum rigorosum

subiit die

ex

et sequentia retulit vota

Absolutorium na, danie Kandydata wydane w Dniu 27 Października 1880 pozwala osobie tej do, puszczenie egza, minów ścisłych do dopuje. Kandydat przepisany w roczn. minister. na stanu 2 Dnia 31 Stycznia 1866 L 12407 Zakaz. – Pobrano Wydziału 2 w 1880/1 N 58.

Zakrzewski
L. dziekan

Kandydat odmawia wejścia postanowienia odpowiadającego, ile chce Polski zdawać egzamina ścisłe.

A. Rojarski

Die 17. Junii 1882
doctor juris renuntiatus est

Dr Girtler
h.t. Decan

Bobrzyński
promotor

Absolutorium [illegible] 22/XI 1882

157

Juris candidatus

Dominus Antonius Dybka oriundus Racławice in Galicia qui teste absolutorio de dato „we Lwowie 31 Lipca 1879 № 86" studia iuridico politica a semestre hiberno 1875/6 usque ad semestre aestivum 1879 in c. r. Universitate Leopoliensi rite absolvit, ad consequendum gradum doctoris in iure.

Primum rigorosum

subiit die 10 Novembris 1880

ex iure publico universali et austriaco, iure gentium, oeconomia politica id est oeconomia nationali et doctrina rerum ad vectigalia pertinentium

et sequentia retulit vota

sufficienter Kasparek

sufficienter Bochenek

sufficienter Dr Heyzmann

sufficienter Zoll

sufficienter Zatorski

Conclusum

Approbatur per vota unanimia

Zatorski
ht decanus

Secundum rigorosum

subiit die 30 Decembris 1880

ex jure romano-ecclesiastico et germanico

et sequentia retulit vota

Insufficienter Dr Heyzmann

sufficienter Zoll

sufficienter Dr Girtler

insufficienter Kobrzyński

sufficienter Zatorski

Conclusum

Approbatur per vota stricte majora

Zatorski
ht decanus

Tertium rigorosum

subiit die 17 Junii 1882

ex jure ac processu civili, jure ac processu poenali necnon ex jure mercantili et cambiali.

et sequentia retulit vota

insufficienter Dr Fierich

insufficienter W. Wojarski

insufficienter Zatorski

insufficienter Kasparek

insufficienter Dr Girtler

Conclusum

Reprobatur in tres menses.

Dr Girtler
ht decanus

Iterata vice die 22 Novembris 1882

et sequentia retulit vota:

Insufficienter Dr Fierich

Sufficienter W. Wojarski

sufficienter Zatorski

sufficienter Zoll

sufficienter Kasparek

Conclusum

Approbatur per vota maiora

Dr Kasparek
h. l. Decanus

Quartum rigorosum

subiit die

ex

et sequentia retulit vota

Die 23 Novembris 1882

Doctor iuris renuntiatus est

Dr Kasparek
h. l. Decanus

Absolutorium extraditum 5/5 881 Wojarsky

158.

Juris candidatus

Dominus Maximilianus Haas oriundus Gaya in Moravia qui teste absolutorio de dato "Wien den 31 Juli 1878 Nr. 524" studia juridico politica a semestre hiberno 1874/5 usque ad semestre aestivum 1878 in c. r. Universitate Vindobonensi rite absolvit, ad consequendum gradum doctoris in jure.

Primum rigorosum

subiit die 22 Novembris 1880

ex austriaco jure civili, mercantili et cambiali, austriaco processu civili, austriaco jure et processu poenali

et sequentia retulit vota

sufficienter Dr Gierich

sufficienter Dr Wojarsky

sufficienter Kaspar

sufficienter Zatorsky

Conclusum

Approbatur per vota unanimia

Zatorsky
h.t. decanus

Secundum rigorosum

subiit die 5 Februarii 1881

ex iure publico universali et austriaco iure gentium, oeconomia politica id est oeconomia nationali et doctrina rerum ad vectigalia pertinentium

et sequentia retulit vota

sufficienter Kaspar

sufficienter Bochen

sufficienter Dr Heyzman

sufficienter Wobrzynski

sufficienter Zatorsky

Conclusum

Approbatur per vota unanimia

Zatorsky
h.t. decanus

Tertium rigorosum

subiit die 5ta Mai 1880

ex iure romano, canonico et germanico

et sequentia retulit vota

sufficienter Dr Heyzman

sufficienter Zoll

sufficienter Dr Gistel

sufficienter Wobrzynski

sufficienter Wojarsky

Conclusum:

Approbatur per vota unanimia.

Dr Wojarsky
h.t. Prodecanus

Quartum rigorosum

subiit die

ex

et sequentia retulit vota

Die 6 Mai 1881

Doctor iuris renuntiatus est.

Dr Wojarsky
h.t. Prodecanus

Zoll
promotor

159.

Juris candidatus

Dominus Thadaeus Ladislaus bin: Niementowski oriundus Mikulince in Galicia qui teste absolutorio de dato "We Lwowie 20 Września 1880 L 197" studia iuridico-politica a semestre hiberno 187 6/7 usque ad semestre aestivum 1880 in c. r. Universitate Leopoliensi rite absolvit, ad consequendum gradum doctoris in iure

Primum rigorosum

subiit die 23 Novembris 1880

ex iure publico universali et austriaco, iure gentium, oeconomia politica id est oeconomia nationali et doctrina rerum ad vectigalia pertinentium

et sequentia retulit vota:

Insufficienter Karpany

sufficienter Boebener

sufficienter Dr Heyzmann

sufficienter Zoll

sufficienter Zatorski

Conclusum

Approbatur per vota majora

Zatorski
ad decanus

Secundum rigorosum

subiit die 8 Martii 1881

ex austriaco iure civili, mercantili et cambiali, austriaco processu civili, austriaco iure et processu poenali

et sequentia retulit vota

sufficienter Dr Girtler

sufficienter Wojarski

sufficienter Dr Girtler

sufficienter Zatorski

Conclusum

Approbatur per vota unanimia

Zatorski
ad decanus

Tertium rigorosum

subiit die 24 Junii 1881

ex iure romano, ecclesiastico et germanico

et sequentia retulit vota

Insufficienter Dr Heyzmann

sufficienter Zoll

sufficienter Dr Girtler

sufficienter Wobrzyński

sufficienter Zatorski

Conclusum

Approbatur per vota majora

Zatorski
ad decanus

Quartum rigorosum

subiit die

ex

et sequentia retulit vota

Die 25 Junii 1881 doctor iuris renuntiatus est.

Zatorski
ad decanus.

Zoll

Promotor

160

Juris candidatus

Dominus Ludovicus Gazda oriundus Teschena in Silesia austr. qui teste absolutorio de dato "Winn 31 Juli 1877 N 1346" studia iuridico politica a semestre hiberno 1873/4 usque ad semestre aestivum 1877 in c. r. Universitate Vindobonensi rite absolvit, ad consequendum gradum doctoris in iure.

Primum rigorosum

subiit die 1 Decembris 1880

ex austriaco iure civili, mercantili et cambiali, austriaco processu civili, austriaco iure et processu poenali

et sequentia retulit vota

sufficienter Dr Fierich

sufficienter Dr Wojarth

sufficienter Kasparek

sufficienter Latorek

Conclusum

Approbatur per vota unanimia

Latorek
Ht decanus

Secundum rigorosum

subiit die 4 Mai 1881

ex iure romano, canonico et germanico

et sequentia retulit vota

sufficienter Dr Weyzman

sufficienter Zeus

sufficienter Dr Girtler

sufficienter Mobrzyński

sufficienter Wojarth

Conclusum:

Approbatur per vota unanimia.

Dr Wojarth
Prodecanus

Tertium rigorosum

subiit die 22 Decembris 1881.

ex: scientiis politicis, jure publico universali et austriaco nec non ex jure gentium.

et sequentia retulit vota;

sufficienter Dr Kasparek

insufficienter Bochenek

sufficienter Dr Fierich

sufficienter Mobrzyński

sufficienter Dr Girtler

Conclusum

Approbatur per vota majora.

Dr Girtler
Ht decan

Quartum rigorosum

subiit die

ex

et sequentia retulit vota

Die 22. Decembris 1881. doctor juris renuntiatus est

Dr Girtler
Ht decan

Mobrzyński promotor

161

Juris candidatus

Dominus Aaron vel Adolphus Langer oriundus Tarnopol in Galicia qui teste absolutorio de dato "Lemberg den 31 Juli 1878 No 136" studia iuridico politica a semestre hiberno 1874/5 usque ad semestre aestivum 1878 in c.r. Universitate Leopoliensi rite absolvit ad consequendum gradum doctoris in iure. —

Primum rigorosum

subiit die 3 Decembris 1880

ex austriaco iure civili, mercantili et cambiali, austriaco processu civili, austriaco iure et processu poenali

et sequentia retulit vota

sufficienter [signature]

sufficienter Rojarski

sufficienter Kaspar

sufficienter Latowski

Conclusum

Approbatur per vota unanimia

Latowski
h.t. decanus

Secundum rigorosum

subiit die 6. Decembris 1881.

ex: jure canonico, romano et germanico

et sequentia retulit vota

sufficienter Dr Heyzmann

sufficienter Zoll

sufficienter Bobrzyński

sufficienter D Girtler

~~Conclusum~~

Approbatur per vota unanimia

D Girtler
h.t. decan

Absolutoryjum zwrócone
Kaspar

Tertium rigorosum

subiit die 10. Maii 1883

ex scientiis politicis, ex iure publico universali et austriaco, nec non ex iure gentium

et sequentia retulit vota:

sufficienter Kaspar

sufficienter [signature]

sufficienter Zoll

sufficienter Latowski

Conclusum

Approbatur per vota unanimia

Dr Kaspar
h.t. Decanus

Quartum rigorosum

subiit die

ex

et sequentia retulit vota

Die 12. Maii 1883

Doctor iuris renuntiatus est

Dr Kaspar
h.t. Decanus

Absolutoryum uniwersytetu 11/1 1883 R

162. Juris candidatus	Primum rigorosum	Secundum rigorosum	Tertium rigorosum	Quartum rigorosum	
Dominus Juda Victor Landesberg oriundus Tarnopol in Galicia qui teste absolutorio de dato „We Lwowie dnia 31 Lipca 1879 L 105" studia iuridico politica a semestre hiberno 1875/6 usque ad semestre aestivum 1878/9 in c. r. Universitate Leopoliensi rite absolvit ad consequendum gradum doctoris in iure. —	subiit die 4 Decembris 1880 ex austriaco iure civili, mercantili et cambiali, austriaco processu civili, austriaco iure et processu poenali et sequentia retulit vota sufficienter Dr Fierich, sufficienter Dr Rojański, sufficienter Dr Kasparek, sufficienter Zatorski. Conclusum Approbatur per vota unanimia Zatorski Ist Decanus	subiit die 7. Decembris 1881. ex: jure romano, canonico et germanico, et sequentia retulit vota sufficienter Dr Heyzman, sufficienter Lou, sufficienter Bobrzyński, sufficienter Dr Girtler. Conclusum Approbatur per vota unanimia Dr Girtler Ist Decan	subiit die 11. Maii 1883 ex scientiis politicis, ex iure publico universali et austriaco, per nonex iure gentium et sequentia retulit vota: sufficienter Dr Kasparek, sufficienter Bochenek, sufficienter Dr Fierich, sufficienter Lou. Conclusum Approbatur per vota unanimia Dr Kasparek h. t. Decanus	subiit die ex et sequentia retulit vota Die 11 Maii 1883 Doctor iuris renuntiatus est. Dr Kasparek h. t. Decanus	

163

Juris candidatus

Dominus Petrus ~~Franciscus~~ cr. Latorsk Górski oriundus Ulenice in Galicia* qui teste absolutorio de dato "Wien den 22 November 1880 N 170" studia iuridico politica a semestre hiberno 1876/7 usque ad semestre aestivum 1879 in cr. Universitate Cracoviensi, et a semestre hiberno 1879/80 usque ad semestre aestivum 1880 in cr Universitate Vindobonensi, rite absolvit, ad consequendum gradum doctoris in iure.

* sic per errorem in absolutorio, debet esse Uleniec in Polonia

Primum rigorosum

subiit die 10 Decembris 1880
ex iure romano, ecclesiastico et germanico

et sequentia retulit vota

Sufficienter
Dr Heyzmann

sufficienter
Loe

sufficienter
Dr Girtler

sufficienter
Kobrzyński

sufficienter p
Latorsk

Conclusum

Approbatur per vota unanimia p
Latorsk
h.t. Decanus

Secundum rigorosum

subiit die 12 Martii 1881
ex scientiis politicis, iure publico universali et austriaco nec non ex iure gentium:

et sequentia retulit vota:

valde bene
Kaspar

valde bene
Borkowski

valde bene
Dr Fierich

valde bene
Dr Heyzman

valde bene
Dr Rojarski

Conclusum:

Approbatur per vota unanimia calculo valde bene, ergo cum applausu.

Dr Rojarski
h.t. Prodecanus.

Tertium rigorosum

subiit die 19 Novmbris 1881
ex jure et processu civili, jure et processu poenali nec non ex jure mercantili et cambiali

et sequentia retulit vota:

sufficienter
Dr Fierich

insufficienter
Rojarski

insufficienter p
Latorsk

sufficienter
Dr Girtler

sufficienter
Dr Heyzmann

Conclusum

approbatur per vota stricte majora
Dr Girtler
h.t. Decanus

Quartum rigorosum

subiit die
ex

et sequentia retulit vota

Die 21. Novembris 1881
doctor juris renuntiatus est.

Dr Girtler m.p.
h.t. decanus

Dr Loe
promotor

164.

Juris candidatus

Dominus Hallelus (Henricus) Hillel oriundus Wisnicz in Galicia, qui teste absolutorio de dato „Cracoviae die 13 Septembris 1880 N 129„ studia iuridico politica a semestre hiberno 1876/7 usque ad finem semestris aestivi 1879/80 in ex Universitate Cracoviensi rite absolvit, ad consequendum gradum doctoris in iure

Primum rigorosum

subiit die 13 Decembris 1880

ex iure publico universali et austriaco, iure gentium, oeconomia politica id est oeconomia nationali et doctrina rerum ad vectigalia pertinentium

et sequentia retulit vota:

insufficienter Karpant

sufficienter Boeberer

sufficienter Dr Fierich

sufficienter Zoll

sufficienter Latowski

Conclusum

Approbatur per vota maiora. Latowski
Ht Decanus

Secundum rigorosum

subiit die 2. Novembris 1881.

ex jure ac processu civili, jure ac processu poenali, nec non ex jure mercantili et cambiali

et sequentia retulit vota:

insufficienter Dr Fierich

Sufficienter Dr Bojarski

sufficienter Latowski

insufficienter Dr Heyzman

sufficienter Dr Girtler

Conclusum

Approbatur per vota stricte majora

Dr Girtler
Ht Decanus

Tertium rigorosum

subiit die 14. Julii 1882

ex jure romano, canonico et germanico

et sequentia retulit vota

sufficienter Dr Heyzman

sufficienter Zoll

sufficienter Bobrzyński

sufficienter Dr Girtler

Conclusum

Approbatur per unanimia

Dr Girtler
Ht Decan

Quartum rigorosum

subiit die

ex

et sequentia retulit vota

Die 15. Julii 1882 doctor juris renuntiatus est.

Dr Girtler
Ht Decan

Zoll
promotor

165

Juris candidatus

Dominus

Josephus Marianus Carolus Hilarius Ipohovski Lenkiewicz oriundus Wojnicz in Galicia, qui teste absolutorio de dato Cracoviae die 31 Julii 1880 N 107 studia iuridico politica a semestre hiberno 1876/7 usque ad semestre aestivum 1879/80 in cr. Universitate Cracoviensi rite absolvit ad consequendum gradum Doctoris in iure,

Primum rigorosum

subiit die 14 Decembris 1880

ex iure publico universali et austriaco, iure gentium, oeconomia politica id est oeconomia nationali et doctrina rerum ad vectigalia pertinentium

et sequentia retulit vota

sufficienter Kaspar

sufficienter Bochenek

sufficienter Mobrzyński

sufficienter D. Weyzman

sufficienter Zatorski

Conclusum

Approbator per vota unanimia

Zatorski
Ad decanus

Secundum rigorosum

subiit die 27 Julii 1881

ex austriaco iure civili mercantili et cambiali austriaco processu civili austriaco iure et processu poenali

et sequentia retulit vota:

sufficienter D. Fierich

sufficienter D. Bojarski

sufficienter Kaspar

sufficienter Zatorski

Conclusum

Approbator per vota unanimia

Zatorski
Ad decanus

Tertium rigorosum

subiit die

ex

et sequentia retulit vota

Quartum rigorosum

subiit die

ex

et sequentia retulit vota

166.	Primum rigorosum	Secundum rigorosum	Tertium rigorosum	Quartum rigorosum	
Juris candidatus	subiit die 15 Decembris 1880	subiit die	subiit die	subiit die	
Dominus Joannes Carolus Gebauer oriundus Dąbrowa in Galicia qui teste absolutorio de dato Cracoviae die 14 ~~Octobris~~ Decembris 1880 N: 50 studia iuridico politica a semestre hiberno 1876/7 usque ad semestre aestivum 1879/80 in c. r. Universitate Cracoviensi rite absolvit ad consequendum gradum Doctoris in iure	ex iure publico universali et austriaco, iure gentium, oeconomia politica idest oeconomia nationali et doctrina rerum ad vectigalia pertinentium	ex	ex	ex	
	et sequentia retulit vota; sufficienter Karpanth; sufficienter Bochenek; sufficienter Dzierich; sufficienter Wojarski; sufficienter Zatowski; Conclusum Approbator per vota unanimia Zatowski tit. decanus	et sequentia retulit vota	et sequentia retulit vota	et sequentia retulit vota	

167

Juris candidatus

Dominus Lasarus Zipser oriundus Kolomyja in Galicia qui teste absolutorio de dato Winn von 24 Novembris 1880 N 175 — (extradito vigore rescripti c. r. Ministerii de dato 17 Novembris 1880 N 17927) — studia iuridico politica in c. r. Universitate Czerniowiecensi a semestre hiberno 1876/7 usque ad semestre aestivum 1878, — et in c. r. Universitate Vindobonensi a semestre hiberno 1878/9 usque ad semestre aestivum 1880 — rite absolvit, ad consequendum gradum doctoris in iure. —

Primum rigorosum

subiit die 16 Decembris 1880

ex austriaco iure civili, mercantili et cambiali, austriaco processu civili, austriaco iure et processu poenali

et sequentia retulit vota

insufficienter Dr Gierich

insufficienter Bojarski

insufficienter Kasparek

insufficienter Zatorski

Conclusum

Reprobatur per unanimia in duos menses

Zatorski
ut Decanus

Iterata vice

subiit idem rigorosum die 21 Februarii 1881 et sequentia retulit vota:

sufficienter Dr Gierich

sufficienter Dr Bojarski

sufficienter Dr Heyzmann

sufficienter Zatorski

Conclusum

Approbatur per vota unanimia

Zatorski
ut Decanus

Secundum rigorosum

subiit die 23 Junii 1881

ex iure romano, ecclesiastico et germanico. —

et sequentia retulit vota

insufficienter Dr Heyzmann

sufficienter Zeri

sufficienter Dr Girtler

sufficienter M Obrzycki

sufficienter Zatorski

Conclusum

Approbatur per vota majora

Zatorski
ut Decanus

Tertium rigorosum

subiit die 21. Decembris 1881.

ex: scientiis politicis, jure publico universali et austriaco nec non ex jure gentium

et sequentia retulit vota:

insufficienter Kasparek

sufficienter Bocheński

sufficienter Dr Bojarski

insufficienter Zatorski

sufficienter Dr Girtler

Conclusum

Approbatur per vota majora

Dr Girtler
ut Decanus

Quartum rigorosum

subiit die

ex

et sequentia retulit vota

Die 22 Decembris 1881 doctor juris renuntiatus est

Dr Girtler
ut Decanus

Obrzycki
promotor

168

Juris candidatus

Dominus Vladimirus Ivo Remigius tr. n. Piliński oriundus Tarnowiec in Galicia qui teste absolutorio de dato Lemberg den 31 Juli 1878 N 161 studia iuridico politica a semestre hiberno 1874/5 usque ad semestre aestivum 1875 in Universitate Bonnaensi et a semestre hiberno 1875/6 usque ad semestre aestivum 1878 in cr. Universitate Leopoliensi rite absolvit ad consequendum gradum Doctoris in iure.

Primum rigorosum

subiit die 20 Decembris 1880

ex iure publico universali et austriaco, iure gentium, oeconomia politica idest oeconomia nationali et doctrina rerum ad vectigalia pertinentium

et sequentia retulit vota

sufficienter Kayrauk

sufficienter Bochenek

sufficienter D Girtler

sufficienter Wobrzyński

sufficienter Zatorski

Conclusum

Approbatur per vota unanimia

Zatorski
Ad Decanus

Secundum rigorosum

subiit die 17 Februarii 1882.

ex iure canonico, romano et germanico.

et sequentia retulit vota

sufficienter W. Heyzman

sufficienter Zoll

sufficienter Wobrzyński

sufficienter D Girtler

Conclusum

Approbatur per vota unanimia

Dr Girtler
Ad Decanus

Tertium rigorosum

subiit die 5 Junii 1882

ex iure ac processu civili, iure ac processu poenali nec non ex iure mercantili et cambiali

et sequentia retulit vota

sufficienter D Fierich

sufficienter Bojarski

sufficienter Zatorski

sufficienter Wobrzyński

sufficienter D Girtler

Conclusum

Approbatur per unanimia

Dr Girtler
Ad Decanus

Quartum rigorosum

subiit die

ex

et sequentia retulit vota

Die 6. Junii 1882 doctor juris renuntiatus est.

Dr Girtler
Ad Decanus

Dr Bojarski
Promotor

169

Juris candidatus

Dominus Ladislaus Casimirus Chmielewski oriundus Rytwiany qui teste absolutorio de dato "Cracoviae die 2 Octobris 1880 N 141 studia iuridico politica a semestre hiberno 1876/7 usque ad semestre aestivum 1879/80 in c r Universitate Cracoviensi rite absolvit ad consequendum gradum doctoris in iure. —

Primum rigorosum

subiit die 21 Decembris 1880

ex iure publico universali et austriaco, iure gentium, oeconomia politica id est oeconomia nationali et doctrina rerum ad vectigalia pertinentium

et sequentia retulit vota:

sufficienter Kasparetz

sufficienter Boebeck

sufficienter Dr Fiorich

sufficienter Dr Heyzman

sufficienter Łatowski

Conclusum

Approbatur per vota unanimia

Łatowski
h.t. Decanus

Secundum rigorosum

subiit die 25 Julii 1890

ex iure romano, canonico et germanico

et sequentia retulit vota:

sufficienter Zeil

sufficienter Mobrzycki

sufficienter Dunglas

sufficienter Ulanowski

Conclusum

Approbatur per vota unanimia

Mobrzycki
h.t. praedecanus

Tertium rigorosum

subiit die

ex

et sequentia retulit vota

Quartum rigorosum

subiit die

ex

et sequentia retulit vota

170

Juris candidatus

Dominus Isidorus Diamant oriundus Leopoli in Galicia qui teste absolutorio de dato Lemberg den 31 Juli 1876 N 64 studia iuridico politica a semestre hiberno 187 2/3 usque ad semestre hibernum 187 3/4 in c. r. Universitate Vindobonensi, et a semestre aestivo 1874 usque ad semestre aestivum 1876 in c. r. Universitate Leopoliensi rite absolvit ad consequendum gradum doctoris in iure. —

Primum rigorosum

subiit die 21 Decembris 1880

ex iure publico universali et austriaco, iure gentium, oeconomia politica id est oeconomia nationali et doctrina rerum ad vectigalia pertinentium

et sequentia retulit vota

sufficienter Karparek

sufficienter Borbe[illegible]

sufficienter Zoll

sufficienter Wojarski

sufficienter Zatorski

Conclusum

Approbatur per vota unanimia

Zatorski
h. t. decanus

Secundum rigorosum

subiit die 18. Martii 1882

ex iure ac processu civili, iure ac processu poenali nec non ex iure mercantili et cambiali.

et sequentia retulit vota

sufficienter D. Fierich

sufficienter Zoll

sufficienter Wojarski

sufficienter Karparek

sufficienter D. Girtler

Conclusum

Approbatur per vota unanimia

Dr Girtler
h. t. decanus

Tertium rigorosum

subiit die 5 Octobris 1882

ex iure romano, ecclesiastico et germanico

et sequentia retulit vota

sufficienter Dr Heyzman

sufficienter Zoll

sufficienter Dr Girtler

sufficienter Wobrzyński

sufficienter Karparek

Conclusum

Approbatur per vota unanimia

Dr Karparek
h. t. decanus

Quartum rigorosum

subiit die

ex

et sequentia retulit vota

Die 6. Octobris 1882 doctor uni remuneratus est

Dr Karparek
decanus

Dr Girtler
Promotor

171

Juris candidatus

Dominus Stephanus Sednik oriundus Prossnitz qui teste absolutorio de dato Cracoviae die 4 Octobris 1880 N 2 studia iuridico politica a semestre hiberno 1876/7 usque ad semestre aestivum 1879/80 in c. r. Universitate Cracoviensi rite absolvit, ad consequendum gradum doctoris in iure.—

Primum rigorosum

subiit die 23 Decembris 1880

ex iure publico universali et austriaco, iure gentium, oeconomia politica id est oeconomia nationali et doctrina rerum ad vectigalia pertinentium

et sequentia retulit vota:

sufficienter Kasparek

sufficienter Bochen

sufficienter Dr Girtler

sufficienter Motrzyński

sufficienter Zatowski

Conclusum

Approbatur per vota unanimia

Zatowski
ut decanus

Secundum rigorosum

subiit die 7ma Mai 1881

ex iure ac processu civili, iure et processu poenali, nec non ex iure mercantili et cambiali

et sequentia retulit vota:

sufficienter Dr Fierich

insufficienter Zoll

sufficienter Dojarski

sufficienter Kasparek

Conclusum:

Approbatur per vota maiora.

Dr Dojarski
h.t. Cordecanus

Tertium rigorosum

subiit die 7. Junii 1882

ex iure canonico, romano et germanico.

et sequentia retulit vota

sufficienter Dr Heysman

insufficienter Zoll

sufficienter Motrzyński

sufficienter Dr Girtler

Conclusum

Approbatur per vota maiora

Dr Girtler
ut dec.

Quartum rigorosum

subiit die

ex

et sequentia retulit vota

Die 9. Junii 1882 doctor juris renuntiatus est

Dr Girtler
ut deca.

Zatowski
promotor

172

Juris candidatus

Dominus Lotharus Eques de Dargun Doctor philosophiae oriundus Oppavia in Silesia qui teste absolutorio dedato Cracoviae die 31 Julii 1880 N 93, extradito vigore consensu excelsi c.r. Ministerii dto 5 Junii 1880 N 8121 — studia iuridico politica a semestre hiberno 1874/5 usque ad semestre aestivum 1878/9 in c.r. Universitate Vindobonensi, et a semestre hiberno 1879/80 usque ad finem semestris aestivi 1879/80 in c.r. Universitate Cracoviensi rite absolvit, ad consequendum gradum doctoris in iure.
Studia philosophica absolvit in c.r. Universitate Vindobonensi teste absolutorio dto Vindobonae die 14 Octobris 1874 N 869 a semestre hiberno 1871/2 usque ad finem semestris aestivi 1873/4. —

Primum rigorosum

subiit die 27 Januarii 1881
ex austriaco iure civili mercantili et cambiali, austriaco processu civili austriaco iure et processu poenali

et sequentia retulit vota

sufficienter Rojarski
sufficienter Loll
sufficienter Kaspaus
sufficienter Zatorski

Conclusum
Approbatur per vota unanimia
Zatorski
h.t. Decanus

Secundum rigorosum

subiit die 29 Martii 1881
ex scientiis politicis, iure publico universali et austriaco, nec non iure gentium

et sequentia retulit vota

sufficienter Kaspaus
sufficienter Bobrzyński
sufficienter D. Girtler
sufficienter Mobrzyński
sufficienter Rojarski

Conclusum:
Approbatur per vota unanimia.
D. Rojarski
h.t. Prodecanus

Tertium rigorosum

subiit die 21 Julii 1881
ex iure romano, canonico et germanico

et sequentia retulit vota:

sufficienter Witteyman
sufficienter Loll
sufficienter D. Girtler
sufficienter Mobrzyński
Sufficienter Zatorski

Conclusum
Approbatur per vota unanimia
Zatorski
h.t. Decanus

Quartum rigorosum

subiit die
ex

et sequentia retulit vota

Die 22 Julii 1881 Doctor iuris renuntiatus est

Zatorski
h.t. Decanus

Mobrzyński
promotor

173

Juris candidatus

Dominus Aemilianus Kromkay oriundus Dembowiec in Galicia qui teste absolutorio de dato Cracoviae die 31 Julii 1878 N 119 studia iuridico politica a semestre hiberno 1874/5 usque ad finem semestris aestivi 1877/8 in c. r. Universitate Cracoviensi rite absolvit, ad consequendum gradum doctoris in iure. —

Primum rigorosum

subiit die 28 Januarii 1881

ex iure publico universali et austriaco, iure gentium, oeconomia politica id est oeconomia nationali et doctrina ~~ad~~ rerum ad vectigalia pertinentium

et sequentia retulit vota:

sufficienter Kasparek

insufficienter Boehmer

sufficienter W Heyzmann

sufficienter Löll

sufficienter Latorsk

Conclusum

Approbatur per vota maiora

Latorsk
ut decanus

Secundum rigorosum

subiit die

ex

et sequentia retulit vota

Tertium rigorosum

subiit die

ex

et sequentia retulit vota

Quartum rigorosum

subiit die

ex

et sequentia retulit vota

174

Juris candidatus

Dominus Stanislaus Ustyanowski oriundus Biecz in Galicia qui testa absolutorio de dato Cracoviae die 31 Julii 1880 N 113 studia iuridico politica a semestre hiberno 1876/7 usque ad semestre aestivum 1877/8 in c. r. Universitate Cracoviensi, et a semestre hiberno 1878/9 usque ad semestre aestivum 1878/9 in c. r. Universitate Vindobonensi et denique a semestre hiberno 1879/80 usque ad semestre aestivum 1879/80 in c. r. Universitate Cracoviensi, rite absolvit, ad consequendum gradum doctoris in iure.

Primum rigorosum

subiit die 31 Januarii 1881
ex iure publico universali et austriaco, iure gentium, oeconomia politica id est oeconomia nationali et doctrina rerum ad vectigalia pertinentium
et sequentia retulit vota

insufficienter Bodenner
sufficienter Kasparek
insufficienter Bojarski
insufficienter Dr Girtler
insufficienter Latowski

Conclusum
Reprobatur per vota majora in duos menses
Latowski
h. t. decanus

Iterata vice subiit rigorosum idem die 31 Martii 1881 et sequentia retulit vota:
sufficienter Kasparek
sufficienter Bodenner
sufficienter Lou
sufficienter Dr Girtler
sufficienter Dr Bojarski

Conclusum:
Approbatur per vota unanimia.
Dr Bojarski
h. t. Prodecanus

Secundum rigorosum

subiit die 11 Junii 1881
ex austriaco iure civili, mercantili et cambiali, austriaco processu civili, austriaco iure et processu poenali
et sequentia retulit vota

insufficienter Dr Fierich
sufficienter Bojarski
sufficienter Dr Heyzman
sufficienter Latowski

Conclusum
Approbatur per vota majora
Latowski
h. t. decanus

Tertium rigorosum

subiit die 16. Novmbris 1881.
ex; iure canonico, romano nec non germanico.
et sequentia retulit vota

sufficienter Dr Heyzman
sufficienter Lou
sufficienter Bobrzyński
sufficienter Dr Girtler

Conclusum
Approbatur per vota unanimia.
Dr Girtler
h. t. decan

Quartum rigorosum

subiit die
ex
et sequentia retulit vota

Die 17. Novembris 1881 doctor juris renuntiatus est.
Dr Girtler
h. t. decan
Dr Heyzman
Promotor

175.

Juris candidatus

Dominus Thadaeus Gałkiewicz oriundus Bobowa qui testa absolutario de dato Cracoviis die 26 Januarii 1881 N. 58 studia iuridica et politica a se. mestra hiberno 1875/6 usque ad finem semestris aestivi 1878/9 in c.r. Universitate Cracoviensi rite absolvit, ad cons. sequendum gra. dum doctoris in iure.

Primum rigorosum

subiit die 3 Februarii 1881

ex austriaco iure civili, mercantili et cambiali austriaco processu civili, austriaco iure et proc. cessu poenali

et sequentia retulit vota

valde bene Zeis

valde bene Rojarski

valde bene Kasparek

valde bene Ladurner

Conclusum

Approbatur per vota unanimia calculo valde bene – cum applausu

Ladurner
h.t. Decanus

Secundum rigorosum

subiit die 26 Martii 1881

ex scientiis politicis, iure publico universali et austriaco nec non ex iure gentium

et sequentia retulit vota

sufficienter Kasparek

sufficienter Bochenek

sufficienter Zeis

sufficienter A. Heyzmann

sufficienter Rojarski

Conclusum:

Approbatur per vota unanimia.

A. Rojarski
h.t. Promotor

23/9.881. Abvolat. otrzymał Kapkowski

Tertium rigorosum

subiit die 23 Januarii 1885

ex iure romano, canonico et germanico

et sequentia retulit vota

sufficienter A. Heyzmann

sufficienter Zeis

sufficienter J. Gitler

sufficienter Rojarski

sufficienter Bochenek

Conclusum

Approbatur per vota unanimia.

Dr. Bochenek
h. t. Decanus

Quartum rigorosum

subiit die

ex

et sequentia retulit vota

Die 29 Januarii 1885 doctor per me renuntiatus est.

Dr. Bochenek

Dr. Gitler
Promotor

176

Juris candidatus

Dominus Leo Radwan Pawęcki oriundus Żyżnomirz in Galicia qui teste absolutorio de dato „We Lwowie 31 Lipca 1880 N 104„ studia iuridico politica a semestre hiberno 1876/7 usque ad semestre aestivum 1880 in c r Universitate Leopoliensi rite absolvit ad consequendum gradum doctoris in iure

Primum rigorosum

subiit die 7 Februarii 1881

ex iure publico universali et austriaco, iure gentium oeconomia politica idest oeconomia nationali et doctrina rerum ad vectigalia pertinentium

et sequentia retulit vota:

sufficienter Karpen

insufficienter Bochum

sufficienter Bojarski

sufficienter Zoll

sufficienter Latorsk

Conclusum

Approbatur per vota majora

Latorsk
sed decanus

Secundum rigorosum

subiit die 19 Julii 1881

ex iure romano-canonico et germanico

et sequentia retulit vota:

insufficienter D. Heyrmann

insufficienter Zoll

insufficienter D. Girtler

insufficienter Bobrzyński

insufficienter Latorsk

Conclusum

Reprobatur per vota unanimia in tres menses

Latorsk
sed decanus

Iterata vice die 19. Octobris 881 et sequentia retulit vota:

sufficienter D. Heyrmann

sufficienter Zoll

insufficienter Bobrzyński

sufficienter D. Girtler

Conclusum

approbatur per vota majora

D. Girtler
Ht Decan

Tertium rigorosum

subiit die 29. Julii 1882

ex jure ac processu civili, jure ac processu poenali, necnon ex jure mercantili et cambiali.

et sequentia retulit vota

sufficienter D. Zierich

insufficienter D. Bojarski

sufficienter Latorsk

sufficienter D. Heyrmann

insufficienter D. Girtler

Conclusum

Approbatur per vota stricte majora

D. Girtler
Ht Decan

Quartum rigorosum

subiit die

ex

et sequentia retulit vota

Die 29. Julii 1882 doctor juris renuntiatus est

D. Girtler
Ht Decan

D. Zoll D. Bojarski
Promotor

177 Juris candidatus	Primum rigorosum	Secundum rigorosum	Tertium rigorosum	Quartum rigorosum	
Dominus Ladislaus Eques de Komorowski oriundus Bojanów in Galicia qui teste absolutorio de data Graz den 1 August 1878 N 192 studia iuridico politica a semestre hiberno 187 4/5 usque ad semestre aestivum 187 7/8 in ex Universitate Vindobonensi (2 s.) Cracoviensi (2 s) Venipontana (1 s) Graciana (3 s) rite absolvit, ad consequendum gradum doctoris in iure.	subiit die 16 Februarii 1881 ex iure publico universali et austriaco, iure gentium, oeconomia politica id est oeconomia nationali et doctrina rerum ad vectigalia pertinentium et sequentia retulit vota: insufficienter Karpareth sufficienter Boebeck insufficienter D Fierich sufficienter D Girdec sufficienter Zatorski Conclusum Approbator per vota stricte majora D Zatorski ut decanus	subiit die ex et sequentia retulit vota	subiit die ex et sequentia retulit vota	subiit die ex et sequentia retulit vota	

Absolutorium extraditum die 13/X 1882 K

178 Juris candidatus	Primum rigorosum	Secundum rigorosum	Tertium rigorosum	Quartum rigorosum	
Dominus Aloisius Koldinský oriundus Jestbořic in Bohemia qui teste absolutorio de dato Prag den 31 Juli 1880 N 635 studia iuridico politica a semestre hiberno 1876/7 usque ad semestre aestivum 1879/80 in c. r. Universitate Pragensi rite absolvit ad consequendum gradum doctoris in jure	subiit die 17 Februarii 1881 ex jure publico universali et austriaco, jure gentium oeconomia politica id est oeconomia nationali et doctrina rerum ad vectigalia pertinentium et sequentia retulit vota; sufficienter Karparetz sufficienter Bochenek sufficienter Dr Fierich sufficienter Bobrzyński sufficienter Latorski. Conclusum Approbatur per vota unanimia Latorski h.t. decanus	subiit die 15. Decembris 1881. ex jure ac processu civili, jure ac processu poenali nec non ex jure mercantili et cambiali. — et sequentia retulit vota insufficienter Dr Fierich sufficienter Bojarski sufficienter Karparetz sufficienter Zoll sufficienter Dr Girtler Conclusum approbatur per vota majora Dr Girtler h.t. decan	subiit die 13 Octobris 1882 ex iure romano, canonico et germanico et sequentia retulit vota: sufficienter Dr Heyzmann sufficienter Zoll sufficienter Dr Girtler sufficienter Bobrzyński sufficienter Karparetz Conclusum Approbatur per vota unanimia Dr Karparetz h.t. Decanus	subiit die ex et sequentia retulit vota Die 14. Octobris 1882 doctor juris renuntiatus est. Dr Karparetz decan. Dr Girtler Promotor	

179.

Juris candidatus

Dominus Felix Nanke oriundus Antiqua Sandecz (Stary Sącz) in Galicia, qui teste absolutorio de dato: Lemberg den 9ten Juli 1878 No 46 ex 1878 studia iuridico-politica in c. r. Universitate Leopoliensi a semestre hiberno anni schol. 187 3/4 usque ad semestre aestivum anni schol. 1877 rite absolvit, ad consequendum gradum doctoris in iure

Primum rigorosum

subiit die 11ma Martii 1881

ex scientiis politicis, iure publico universali et austriaco nec non ex iure gentium

et sequentia retulit vota:

sufficienter Karpaty

sufficienter Bochenek

sufficienter D. Fierich

sufficienter M. Obrzejski

sufficienter D. Rojarski

Conclusum:

Approbatur per vota unanimia.

D. Rojarski
Prodecanus.

Secundum rigorosum

subiit die 5 Julii 1884

ex iure [illegible], canonico et germanico

et sequentia retulit vota

sufficienter D. Krzyżanowski

sufficienter Zoll

sufficienter D. Gödler

sufficienter M. Obrzejski

Conclusum

Approbatur per unanimia

M. Obrzejski
h. t. unanimus

Tertium rigorosum

subiit die 26. Julii 1886

ex iure et processu civili, iure et processu poenali nec non ex iure mercantili et cambialis

et sequentia retulit vota:

sufficienter D. Fierich

sufficienter D. Krzyżanowski

sufficienter M. Fierich

sufficienter Bochenek

Conclusum

Approbatur per vota unanimia.

D. Fierich
h. t. unanimus

Quartum rigorosum

subiit die

ex

et sequentia retulit vota

Die vicesima sexta mensis Julii anni 1886 doctor juris renuntiatus est.

D. Fierich
h. t. unanimus

180.	Primum rigorosum	Secundum rigorosum	Tertium rigorosum	Quartum rigorosum	
Juris candidatus	subiit die 17ma Martii 1881	subiit die 13. Martii 1882	subiit die	subiit die	
Dominus Felix Tokarski oriundus Gorlice in Galicia, qui teste absolutorio de dato Cracoviae die 3 Decembris 1880, No 43 studia iuridico-politica in c. r. Universitate Cracoviensi a semestre hiberno anni schol. 1876/7 usque ad finem semestris aestivi anni schol. 1879/80 rite absolvit, ad consequendum gradum doctoris in iure	ex scientiis politicis, iure publico universali et austriaco, nec non ex iure gentium et sequentia retulit vota: sufficienter Karpaus valde bene Bolemus sufficienter Lvu sufficienter Dr Girtler sufficienter Rojarski Conclusum: Approbatur per vota unanimia. Dr Rojarski h.t. Prodecanus	ex jure ac processu civili, jure ac processu poenali nec non ex jure mercantili et cambiali: et sequentia retulit vota: sufficienter Dr Fierich sufficienter Bojarski sufficienter Karpaus sufficienter Dr Heyzman sufficienter Dr Girtler Conclusum Approbatur per vota unanimia Dr Girtler h.t. Decanus	ex et sequentia retulit vota	ex et sequentia retulit vota	

181.

Juris candidatus

Dominus Bernardus Berger oriundus Bisenz in Moravia, qui teste absolutorio de dato: „Wien, den 31 Juli 1878 № 493" studia iuridico-politica in c.r. Universitate Vindobonensi a semestre hiberno anni schol. 1874/5 usque ad semestre aestivum anni scholast. 1878 rite absolvit, ad consequendum gradum doctoris in iure

Primum rigorosum

subiit die 30 Martii 1881

ex scientiis politicis, iure publico universali et austriaco, nec non ex iure gentium

et sequentia retulit vota:

sufficienter Karparetz

insufficienter Bochenek

sufficienter Dr Fierich

sufficienter Dr Heyrman

insufficienter Bojarski

Conclusum: Approbatur per vote stricte maiora.

Dr Bojarski h.t. Prodecanus

Secundum rigorosum

subiit die 22 Martii 1884

ex iure et processu civili, iure et processu poenali, iure nationali et cambiali

et sequentia retulit vota

insufficienter Dr Fierich

sufficienter Zoll

sufficienter Karparetz

sufficienter Bochenek

insufficienter Wobrzyński

Conclusum Approbatur per maiora Wobrzyński

Tertium rigorosum

subiit die

ex

et sequentia retulit vota

Quartum rigorosum

subiit die

ex

et sequentia retulit vota

Absolut. wydano tymczasowo do podania 28/5 1881

182.	Primum rigorosum	Secundum rigorosum	Tertium rigorosum	Quartum rigorosum	
Juris candidatus Dominus Stanislaus Sozański oriundus Kornalowice in Galicia, qui teste absolutorio de dato: Cracoviae die 26 Martii 1881, № 71 studia iuridico politica in c.r. Universitate Jagiellonica Cracoviensi ab initio semestris anni schol. 1876/7 usque ad finem semestris aestivi anni schol. 1879/80 rite absolvit, ad consequendum gradum doctoris in iure	subiit die 31 Martii 1881 ex iure ac processu civili, iure ac processu poenali, nec non ex iure mercantili et cambiali et sequentia retulit vota: sufficienter Dr Fierich sufficienter Zoll sufficienter Karpaul sufficienter Bojarski Conclusum: Approbatur per vota unanimia. Dr Bojarski h.t. Prodecanus	subiit die 10 Februarii 1882 ex scientiis politicis jure publico universali nec non ex jure gentium. et sequentia retulit vota: sufficienter Karpaul sufficienter Bochenek sufficienter Dr Fierich sufficienter Zoll sufficienter Dr Girtler Conclusum approbatur per vota unanimia Dr Girtler h.t. decan	subiit die 16 Mai 1885 ex jure et processu romano, jure canonico nec non jure germanico et sequentia retulit vota sufficienter H. Heytman sufficienter Dr Girtler sufficienter Karpaul sufficienter Bochenek Conclusum approbatur per vota unanimia. Dr Bochenek h.t. decanus	subiit die ex et sequentia retulit vota Die 16 Mai 1885 doctor juris renuntiatus est. Dr Bochenek h.t. decanus.	

Absolutoryjum zwrócono 26/1 1883 K

183.

Juris candidatus

Dominus Felix Woynarowski oriundus Dydyatycze in Galicia, qui teste absolututorio de dato: Lwów dnia 31° Lipca 1879 L. 128/879 studia iuridico-politica in c.r. Universitate Leopoliensi a semestre hiberno anni schol. 1875/6 usque ad semestre aestivum anni schol. 1879 rite absolvit, ad consequendum gradum doctoris in iure

Primum rigorosum

subiit die 1ma Aprilis 1881

ex scientiis politicis, iure publico universali et austriaco, nec non ex iure gentium

et sequentia retulit vota:

insufficienter Karparek

insufficienter Bochenek

insufficienter D. Fierich

insufficienter Bobrzyński

insufficienter Bojarski

Conclusum:

Reprobatur per vota unanimia in tres menses.

Dr Bojarski
h.t. Prodecanus

Iterata vice die 21. Jänner 1882 et sequentia retulit vota:

insufficienter Karparek

sufficienter Bochenek

insufficienter Dr Heyzmann

sufficienter Zdu

sufficienter D. Girtler

Conclusum

Approbatur per vota stricte majora.

D. Girtler
h.t. Decanus

Secundum rigorosum

subiit die 28. Julii 1882

ex jure canonico romano et germanico.

et sequentia retulit vota

sufficienter Dr Heyzmann

sufficienter Zdu

sufficienter Bobrzyński

sufficienter D. Girtler

Conclusum

Approbatur per unanimia

D. Girtler
h.t. Decanus

Tertium rigorosum

subiit die 26 Januarii 1883

ex iure et processu civili austr., ex iure et processu poenali austr., ex iure cambiali et mercantili

et sequentia retulit vota:

sufficienter D. Fierich

sufficienter Zdu

sufficienter Dr Bojarski

sufficienter Bobrzyński

sufficienter Karparek

Conclusum

Approbatur per vota unanimia

Dr Karparek
h.t. Decanus

Quartum rigorosum

subiit die

ex

et sequentia retulit vota

Die 27. Januarii 1883

Doctor iuris

renuntiatus est

Dr Karparek
h.t. Decanus

184.

Juris candidatus

Dominus Mauritius Ertel oriundus Limanowa in Galicia, qui teste absolutorio de dato 25 Septembris 1881 N° 136 studia iuridico-politica in c. r. Universitate Cracoviensi ab initio semestris hiberni anni schol. 1876/7 usque ad finem semestris aestivi anni scholast. 1879/80 N° 136 rite absolvit, ad consequendum gradum doctoris in iure

Primum rigorosum

subiit die 4 Aprilis 1881

ex scientiis politicis, iure publico universali et austriaco, nec non ex iure gentium

et sequentia retulit vota:

valde bene Kasparek

valde bene Bochenek

valde bene Dr Heyzmann

valde bene Zell

valde bene Bojarski

Conclusum:

Approbatur per vota unanimia calculo valde bene ergo cum applausu.

Dr Bojarski
h. t. Prodecanus

Secundum rigorosum

subiit die 3 Februarii 1882.

ex iure ac processu civili iure ac processu poenali nec non ex iure mercantili et cambiali

et sequentia retulit vota:

sufficienter Dr Fierich

sufficienter Dr Bojarski

sufficienter Dr Kasparek

sufficienter Dr Heyzmann

sufficienter Dr Girtler

Conclusum

approbatur per vota unanimia

Dr Girtler
h. t. Decanus

Tertium rigorosum

subiit die 1. Julii 1882

ex iure canonico, romano et germanico.

et sequentia retulit vota:

valde bene Dr Heyzmann

valde bene Zell

valde bene Kasparek

valde bene Dr Girtler

Conclusum

approbatur per unanimia cum calculo valde bene.

Dr Girtler
h. t. Decanus

Quartum rigorosum

subiit die

ex

et sequentia retulit vota

Die 3. Julii 1882 doctor juris renuntiatus est

Dr Girtler
h. t. Decanus

Dr Zell
Promotor

185.

Juris candidatus

Dominus Stanislaus Stojałowski oriundus Tarnovia in Galicia, qui teste absolutorio de dato: „Cracoviae die 23 Octobris 1879 № 34" studia iuridico-politica in c. r. Universitate ~~Jagellonica Cracoviensi pri~~ Vindobonensi ab initio semestris hiberni anni schol. 1874/5 usque ad finem semestris aestivi anni schol. 1875/6 et ab initio semestris hib. anni schol. 1877/8 usque ad finem semestris aestivi anni 1878/9 in c. r. Universitate Jagellonica Cracoviensi rite absolvit, ad consequendum gradum doctoris in iure

Primum rigorosum

subiit die 5ta Aprilis 1881

ex scientiis politicis, iure publico universali et austriaco nec non ex iure gentium

et sequentia retulit vota:

Sufficienter Kasparek

sufficienter Bochenek

sufficienter D Girtler

sufficienter Wobrzyński

sufficienter Bojarski

Conclusum:

Approbatur per vota unanimia.

D Bojarski
h. t. Prodecanus

Secundum rigorosum

subiit die 26 Mai 1882

ex romano, canonico nec non germanico.

et sequentia retulit vota

Insufficienter D Heyzman

insufficienter Zoll

sufficienter Wobrzyński

insufficienter D Girtler

Conclusum

Repprobatur per tres menses.

D Girtler
h. t. decanus

Iterata vice subiit d. 20 Decembris 1883.

sufficienter D Heyzman

sufficienter Zoll

sufficienter D Girtler

sufficienter Wobrzyński

Conclusum

Approbatur per unanimia

Wobrzyński

Tertium rigorosum

subiit die 26 Aprilis 1884

ex iure et processu civili, iure et processu penali, iure mercantili et cambiali austriaco

et sequentia retulit vota

sufficienter D Fierich

sufficienter Zatorski

sufficienter Kasparek

sufficienter Bochenek

sufficienter Wobrzyński
h. t. decanus

Conclusum

Approbatur per unanimia

Wobrzyński
h. t. decanus

Quartum rigorosum

subiit die

ex

et sequentia retulit vota

Die 28 Aprilis 1884 doctor iuris renuntiatus est

Wobrzyński
h. t. decanus

186.

Juris candidatus

Dominus Martinus Kozłecki, oriundus Krościenko in Galicia, qui teste absolutorio de dato: „Cracoviae die 31 Julii 1879 № 85" studia iuridico-politica in c. r. Universitate Jagellonica Cracoviensi ab initio semestris hiberni 1875/6 usque ad finem semestris aestivi anni schol. 1878/9 rite absolvit, ad consequendum gradum doctoris in iure

Primum rigorosum

subiit die 7ma Aprilis 1881

ex iure civili et processu civili austriaco, iure ac processu poenali austriaco nec non ex iure mercantili et cambiali

et sequentia retulit vota:

insufficienter Dr Fierich

sufficienter Bojarski

sufficienter Zoes

sufficienter Karpaczek

Conclusum:

Approbatur per vota maiora.

Dr Bojarski
h. t. Prodecanus

Secundum rigorosum

subiit die 21. Decembris 1881.

ex scientiis politicis, jure publico universali et austriaco nec non ex jure gentium.

et sequentia retulit vota:

sufficienter Karpaczek

insufficienter Bochenek

insufficienter Dr Fierich

sufficienter Zatowski

sufficienter Dr Girtler

Conclusum

Approbatur per vota stricto majora.

Dr Girtler
h. t. decan

Tertium rigorosum

subiit die 20. Julii 1882

ex jure canonico, romano et germanico

et sequentia retulit vota

sufficienter Dr Huszmann

sufficienter Zoes

insufficienter Bobrzyński

sufficienter Dr Girtler

Conclusum

Approbatur per majora

Dr Girtler
h. t. decan

Quartum rigorosum

subiit die

ex

et sequentia retulit vota

Die 21. Julii 1882 doctor juris renuntiatus est.

Dr Girtler
h. t. decan

Zatowski
procurator

187

Juris candidatus

Dominus Carolus Mikschiczek oriundus Löschkirch in Transsylvania qui teste absoluto reo de dato Winn. den 8 Oktober 1879 Nro 95 – studia iuridico politica in c. r. Universitate Vindobonensi ab initio semestris hiberni 1875/6 usque ad finem semestris aestivi 1879 rite absolvit, ad consequendum gradum doctoris in iure. –

Primum rigorosum

subiit die 9ne Aprilis 1881

ex iure publico universali et austriaco, iure gentium, oeconomia politica id est oeconomia nationali et doctrina rerum ad vectigalia pertinentium

et sequentia retulit vota:

sufficienter Kasparetz

sufficienter Bodecker

sufficienter D. Fierich

sufficienter Dr. Heyzmann

sufficienter Zatorsky

Conclusum

Approbatur per vota unanimia

Zatorsky
Ad decanus

Secundum rigorosum

subiit die 22 Decembris 1881

ex: iure canonico, romano nec non germanico.

et sequentia retulit vota

sufficienter Dr. Heyzmann

sufficienter Lues

insufficienter Bobrzynski

sufficienter D. Girtler

Conclusum

Approbatur per vota majora

D. Girtler
Ad decanus

Tertium rigorosum

subiit die 24. Julii 1882

ex iure ac processu civili, iure ac processu poenali necnon ex iure mercantili et cambiali.

et sequentia retulit vota

sufficienter D. Fierich

insufficienter Bojarski

sufficienter Zatorsky

sufficienter Bobrzynski

sufficienter D. Girtler

Conclusum

Approbatur per vota majora

D. Girtler
Ad decanus

Quartum rigorosum

subiit die

ex

et sequentia retulit vota

Die 25. Julii 1882 doctor juris renuntiatus est

Dr. Girtler
Ad decanus

Dr. Heyzmann
Promotor

188

Juris candidatus

Dominus Michaël Korol oriundus Niesłuchowa in Galicia qui teste absolutorio de dato we Lwowie dnia 31 Lipca 1880 N 90 studia iuridico politica in c r Universitate Leopoliensi a semestre hiberno 1876/7 usque ad semestre aestivum 1879/80 rite absolvit, ad consequendum gradum doctoris in iure.

Primum rigorosum

subiit die 21 Aprilis 1881

ex iure publico universali et austriaco, iure gentium, oeconomia politica id est oeconomia nationali et doctrina rerum ad vectigalia pertinentium

et sequentia retulit vota

sufficienter Karparek

sufficienter Bochenek

sufficienter Zoll

sufficienter Bojarski

sufficienter Zatorski

Conclusum

Approbatur per vota unanimia

Zatorski
Ist Decanus.

Secundum rigorosum

subiit die 25 Julii 1881

ex iure romano, canonico et germanico

et sequentia retulit vota:

sufficienter Dr Heyzmann

sufficienter Zoll

sufficienter Dr Girtler

insufficienter Mobrzycki

sufficienter Zatorski

Conclusum

Approbatur per vota majora

Zatorski
Ist Decanus

Tertium rigorosum

subiit die 26. Mai 1882

ex jure ac processu civili, jure ac processu poenali necnon ex jure mercantili et cambiali.

et sequentia retulit vota:

insufficienter Dr Fierich

sufficienter Bojarski

sufficienter Zatorski

insufficienter Karparek

sufficienter Dr Girtler

Conclusum

Approbatur per vota majora

Dr Girtler
Ist Decan

Quartum rigorosum

subiit die

ex

et sequentia retulit vota

Die 27 Mai 1882 doctor juris renuntiatus est.

Dr Girtler m.p.
Ist Decan

Dr Heyzmann
Promotor

189.

Juris candidatus

Dominus Sigismundus Pisiewicz oriundus Ujanowice in Galicia qui teste absolutorio de dato Cracoviae die 11 Octobris 1880 N 15 studia iuridico politica ab initio semestris hiberni 1876/7 usque ad finem semestris aestivi 1879/80 rite absolvit, ad consequendum gradum doctoris in iure.
Studia absolvit in c. r. Universitate Cracoviensi. —

Primum rigorosum

subiit die 23 Aprilis 1881
ex iure publico universali et austriaco, iure gentium, oeconomia politica id est oeconomia nationali et doctrina rerum ad vectigalia pertinentium
et sequentia retulit vota:

sufficienter Karpartz
sufficienter Boeberer
sufficienter Dr Fierich
sufficienter Dr Gwiltek
sufficienter Zatowski

Conclusum
Approbatur per vota unanimia
Zatowski
h. t. decanus

Secundum rigorosum

subiit die 15 Februarii 1896
ex iure romano, canonico et germanico
et sequentia retulit vota:

sufficienter Zoll
sufficienter Karpartz
sufficienter Ulanowski

Conclusum:
Approbatur per vota unanimia
Ulanowski
h. t. prodecanus

Tertium rigorosum

subiit die 24 Octobris 1896
ex iure et processu civili austriaco ex iure et processu poenali nec nonie ex iure mercantili et cambiali
et sequentia retulit vota:

sufficienter Krzymuski
sufficienter Rosenbaum
sufficienter Fierich
sufficienter Gorny

Conclusum
Approbatur per vota unanimia
Zoll
h. t. decanus

Quartum rigorosum

subiit die
ex
et sequentia retulit vota

Die 27a Octobris 1896 dictus iuris renuntiatus est
Zoll
h. t. decanus

190

Juris candidatus

Dominus Henricus Nathansohn oriundus Tarnovia in Galicia qui teste absolutorio de dato Lemberg den 31 Juli 1878 N 154 studia iuridico politica a semestre hiberno 1874/5 usque ad semestre aestivum 1877 in c. r. Universitate Cracoviensi et a semestre hiberno 1877/8 usque ad semestre aestivum 1878 in c. r. Universitate Leopoliensi — rite absolvit, ad consequendum gradum doctoris in iure. —

Primum rigorosum

subiit die 25 Aprilis 1881

ex austriaco iure civili, mercantili et cambiali, austriaco processu civili, austriaco iure et processu poenali

et sequentia retulit vota

sufficienter
D. Fierich
Insufficienter
Bojarski
sufficienter
Latoski
sufficienter
Karparek

Conclusum

Approbatur per vota majora
Latoski
Ad decanum

Secundum rigorosum

subiit die 11. Novembris 1881.

ex; scientiis politicis, jure publico universali, et austriaco nec non ex jure gentium

et sequentia retulit vota;

sufficienter
D. Karparek
insufficienter
Bochenek
insufficienter
D. Fierich
sufficienter
N. Bojarski
sufficienter
D. Girtler

Conclusum

approbatur per vota stricte majora
D. Girtler
Ad decan

Tertium rigorosum

subiit die 15 Februarii 1882

ex jure romano, canonico et germanico,

et sequentia retulit vota;

sufficienter
D. Heyzmann
sufficienter
Zoll
sufficienter
G. Bobrzyński
sufficienter
D. Girtler

Conclusum

approbatur per vota unanimia
D. Girtler
Ad decan

Quartum rigorosum

subiit die

ex

et sequentia retulit vota

Die 16. Februarii 1882.
doctor juris renuntiatus est.

D. Girtler
Ad decan

N. Bojarski
Promotor

191

Juris candidatus

Dominus Joannes Rękiewicz oriundus Glinik in Galicia qui teste absolutorio de dato Cracoviae die 31 Julii 1880 N 116 studia iuridico politica in c. r. Universitate Cracoviensi ab initio semestris hiberni 1876/7 usque ad finem semestris aestivi 1879/80 rite absolvit ad consequendum gradum doctoris in iure

Primum rigorosum

subiit die 26 Aprilis 1881

ex iure publico universali et austriaco, iure gentium oeconomia politica id est oeconomia nationali et doctrina rerum ad vectigalia pertinentium

et sequentia retulit vota

sufficienter Kaparski

sufficienter Bochenek

sufficienter D. Heyzmann

sufficienter Zoll

sufficienter Zatorski

Conclusum

Approbatur per vota unanimia

Zatorski
h. t. Decanus

Secundum rigorosum

subiit die 27 Julii 1881

ex iure romano, canonico et germanico

et sequentia retulit vota:

sufficienter Zoll

sufficienter D. Girtler

insufficienter Bobrzyński

sufficienter Kaparski

sufficienter Zatorski

Conclusum

Approbatur per vota majora

Zatorski
h. t. Decanus

Tertium rigorosum

subiit die 28 Julii 1887

ex iure ac processu civili austriaco, ex jure ac processu poenali austr. nec non ex jure mercantili et cambiali

et sequentia retulit vota

sufficienter D. Fierich

sufficienter Madeyski

sufficienter D. Krzymuski

sufficienter Kaparski

sufficienter Zoll

Conclusum

Adprobatur per vota unanimia Zoll
h. t. Dec.

Quartum rigorosum

subiit die

ex

et sequentia retulit vota

Dr praw

29 VII 1887

Absolutorjum zwrócone
Kasp

192.

Juris candidatus

Dominus Ludovicus Gąsior*, oriundus Rzepiennik Biskupi in Galicia, qui teste absolutorio de dato Cracoviae 28mo Octobris 1880 N. 26 studia iuridico politica in c. r. Universitate Cracoviensi ab initio semestris hiberni anni schol. 1876/7 usque ad finem semestris aestivi anni schol. 1879/80 rite absolvit, ad consequendum gradum doctoris in iure

* Vigore rescripti ministerii de dto 30 Junii 1882 N. 7829 nomen ei mutatum est in „Gąsiorowski". (resolv. locumtenentiale de dto 17/7 1882 N 40737)

Primum rigorosum

subiit die 2 Mai 1881

ex iure romano, canonico et germanico

et sequentia retulit vota

sufficienter Dr Meyzman

sufficienter Loes

sufficienter Dr Gritler

sufficienter Bobrzyński

sufficienter Bojarski

Conclusum:

Approbatur per vota unanimia.

Dr Bojarski
h. t. Prodecanus

Secundum rigorosum

subiit die 21 Julii 1881

ex iure publico universali et austriaco, iure gentium oeconomia politica id est oeconomia nationali et doctrina rerum ad vectigalia pertinentium

et sequentia retulit vota:

sufficienter Kasparek

sufficienter Boelcum

sufficienter Dr Fierich

sufficienter Bobrzyński

sufficienter Zatorski

Conclusum

Approbatur per vota unanimia

Zatorski
h. t. Decanus

Tertium rigorosum

subiit die 10. Februarii 1883

ex iure et processu civili austr., ex iure et processu poenali austr., ex iure mercantili et cambiali

et sequentia retulit vota

sufficienter Dr Fierich

sufficienter Loes

sufficienter Dr Bojarski

sufficienter Bobrzyński

sufficienter Kasparek

Conclusum

Approbatur per vota unanimia

Dr Kasparek
h. t. Decanus

Quartum rigorosum

subiit die

ex

et sequentia retulit vota

Die 12. Februarii 1883

Doctor iuris

renuntiatur est

Dr Kasparek
h. t. Decanus

193.	Primum rigorosum	Secundum rigorosum	Tertium rigorosum	Quartum rigorosum	
Juris candidatus	subiit die 6 Mai 1881	subiit die 30 Novmbris 1881.	subiit die 20 Martii 1882.	subiit die	
Dominus Antonius, Carolus binominis Ziembiński, qui teste absolutorio de dato „Cracoviae die 24 Novembris 1880, N. 37" studia iuridico-politica ab initio semestris hiberni anni schol. 1874/5 usque ad finem semestris anni 1875/6 in c. r. Universitate Cracoviensi, deinde a semestre hiberno anni schol. 1876/7 usque ad finem semestris aestivi anni schol. 1876/7 in c. r. Universitate Vindobonensi et denique a semestre hiberno anni 1877/8 usque ad finem semestris aestivi anni 1878 iterum in c. r. Universitate Cracoviensi rite absolvit, ad consequendum gradum doctoris in iure	ex iure et processu civili austriaco, iure ac processu poenali austriaco, nec non ex iure mercantili et cambiali	ex scientiis politicis, ex iure publico universali et austriaco nec non ex iure gentium	ex iure canonico romano et germanico	ex	
	et sequentia retulit vota:	et sequentia retulit vota:	et sequentia retulit vota:	et sequentia retulit vota	
	sufficienter Dr Fierich	sufficienter Karparek	insufficienter Dr Heyrman		
	sufficienter Löw	sufficienter Bosbenen	sufficienter Löw		
	insufficienter Bojarski	sufficienter Dr Fierich	sufficienter Dobrzyński		
	sufficienter Karparek	sufficienter Latowski	sufficienter Dr Girtler		
	Conclusum: Approbatur per vota maiora.	sufficienter Dr Girtler	Conclusum Approbatur per vota majora		
	Dr Bojarski h. t. Prodecanus	Conclusum Approbatur per vota unanimia Dr Girtler h. t. decan	Dr Girtler h. t. decan	Dr Karparek Promotor	

Die 21. Martii 1882 doctor juris pronuntiatus est

Dr Girtler h. t. decan

194.	Primum rigorosum	Secundum rigorosum	Tertium rigorosum	Quartum rigorosum	
Juris candidatus	subiit die 11ma Mai 1881	subiit die 3 Julii 1883	subiit die 13 Decembris 1883	subiit die	
Dominus Carolus, Thomas binominis Jirzyczek, oriundus Sereth (Bukowina), qui teste absolutorio de dato „We Lwowie dnia 31 Lipca 1879, L. 16/879" studia iuridico-politica in c. r. Universitate Cracoviensi Jagellonica a semestre hiberno anni schol. 1875/6 usque ad semestre aestivum anni schol. 1877, et postea in c. r. Universitate Leopoliensi a semestre hiberno anni 1877/8 usque ad semestre aestivum anni 1879 rite absolvit, ad consequendum gradum doctoris in iure	ex scientiis politicis, iure publico universali et austriaco nec non iure gentium	ex austriaco iure civili, mercantili et cambiali, austriaco processu civili, austriaco iure et processu poenali	ex iure romano, canonico et germanico	ex	
	et sequentia retulit vota:	et sequentia retulit vota:	et sequentia retulit vota	et sequentia retulit vota	
	sufficienter Kasparek sufficienter Bobrzyński sufficienter Dr Fierich sufficienter Mobrzyński sufficienter Bojarski Conclusum: Approbatur per vota unanimia. N. Bojarski h. t. Prodecanus	sufficienter Dr Fierich sufficienter Zatorski sufficienter Lvis sufficienter Kasparek Conclusum Approbatur per vota unanimia Dr Kasparek h. t. Decanus	sufficienter Dr Heyzmann sufficienter Lvis sufficienter Dr Girthe sufficienter Mobrzyński Conclusum Approbatur per unanimia Mobrzyński	Die 14 Decembris doctor iuris renuntiatus est Mobrzyński	

Absolutorjum tymczasowe 20/XI 1882 r.

195.	Primum rigorosum	Secundum rigorosum	Tertium rigorosum	Quartum rigorosum	
Juris candidatus	subiit die 21 Mai 1881	subiit die	subiit die	subiit die	
Dominus Andreas Ciszek oriundus Czarny Dunajec in Galicia, qui teste absolutorio de dato: „Cracoviae die 8 Mai 1881 No 80" studia iuridico-politica in c. r. Universitate Jagellonica Cracoviensi ab initio semestris hiberni anni schol. 1876/7 usque ad finem semestris aestivi anni schol. 1879/80 rite absolvit, ad consequendum gradum doctoris in iure	ex iure civili et processu civili austriaco, iure ac processu poenali, nec non iure cambiali et mercantili	ex	ex	ex	
	et sequentia retulit vota	et sequentia retulit vota	et sequentia retulit vota	et sequentia retulit vota	
	sufficienter Dzierzicki insufficienter Bojarski sufficienter Lob sufficienter Kasperek Conclusum: Approbatur per vota maiora. N. Bojarski h. t. Prodecanus				

196

Juris candidatus

Dominus Josephus Kremer oriundus Cracovia qui teste absolutorio de data Cracoviae die 31 Julii 1872 N 90 studia iuridico politica in c. r. Universitate Cracoviensi ab initio semestris hiberni 1868/9 usque ad finem semestris aestivi 1872 rite absolvit, ad consequendum gradum Doctoris in iure.

Primum rigorosum

subiit die 4 Junii 1881

ex iure romano, canonico et germanico

et sequentia retulit vota

sufficienter Dr Heyzmann

sufficienter Zoll

sufficienter Dr Girtler

sufficienter S. Obrzejewski

sufficienter Zatorski

Conclusum

Approbatur per vota unanimia

Zatorski
ad Decanum

Secundum rigorosum

subiit die 26 Julii 1881

ex iure publico universali et austriaco, iure gentium, oeconomia politica id est oeconomia nationali et doctrina rerum ad vectigalia pertinentium

et sequentia retulit vota

sufficienter Karparek

sufficienter Bochner

sufficienter Zatorski

sufficienter Wojarski

sufficienter Dr Girtler

Conclusum

Approbatur per vota unanimia

Zatorski
ad decanum

Tertium rigorosum

subiit die 31. Januarii 1882

ex jure ac processu civili, jure ac processu poenali nec non ex jure mercantili et cambiali

et sequentia retulit vota

sufficienter Dr Fierich

sufficienter Zoll

sufficienter Dr Wojarski

sufficienter Dr Karparek

sufficienter Dr Girtler

Conclusum

approbatur per vota unanimia.

Dr Girtler
ad decanum

Quartum rigorosum

subiit die

ex

et sequentia retulit vota

Die 1ma Februarii 1882.

doctor juris renuntiatus est.

Dr Girtler
ad decanum

Zoll
promotor

Absolut. 7/11 881 odd. [illegible]

197

Juris candidatus

Dominus Antonius Kvičala oriundus Münchengrätz in Bohemia qui teste absolutorio de dato Prag den 31 Juli 1870 N 240 studia iuridico politica in c. r. Universitate Pragensi a semestre hiberno 1867 usque ad semestre aestivum 1870 rite absolvit, ad consequendum gradum doctoris in iure

Primum rigorosum

subiit die 7 Junii 1881

ex austriaco iure civili mercantili et cambiali, austriaco processu civili, austriaco iure et processu poenali

et sequentia retulit vota

sufficienter Dr Fierich

sufficienter Wojarsch

sufficienter Mobrzynski

sufficienter Latorsch

Conclusum

Approbatur per vota unanimia

Latorsch
ht decanus

Secundum rigorosum

subiit die 30 Julii 1881

ex iure romano, canonico et germanico

et sequentia retulit vota;

sufficienter Lors

sufficienter Dr Girtler

insufficienter Mobrzynski

sufficienter Dr Wojarsch

sufficienter Latorsch

Conclusum

Approbatur per vota majora

Latorsch
ht decanus

Tertium rigorosum

subiit die 7. Novembris 1881

ex scientiis politicis, iure publico universali et austriaco nec non ex iure gentium

et sequentia retulit vota;

sufficienter Kasparek

insufficienter Bochenek

sufficienter Wojarsch

sufficienter Latorsch

sufficienter Dr Girtler

Conclusum

Approbatur per vota majora

Dr Girtler
ht decan

Quartum rigorosum

subiit die

ex

et sequentia retulit vota

Die 8va Novembris 1881 doctor juris renuntiatus est.

Dr Girtler
h. t. decan

Dr Kasparek
Promotor

198.

Juris candidatus

Dominus Eduardus comes Mostowski oriundus Vilna qui teste absolutorio de dato Cracoviae die 31 Julii 1879 N 91 studia iuridico politica in ex Universitate Cracoviensi ab initio semestris hiberni 1875/6 usque ad finem semestris aestivi 1878/9 rite absolvit ad consequendum gradum in Doctoris in jure.

Primum rigorosum

subiit die 13 Junii 1881

ex iure romano, ecclesiastico et germanico

et sequentia retulit vota

sufficienter D. Heyzmann

sufficienter Loll

sufficienter D. Girtler

sufficienter Mobrzyński

sufficienter Zatorski

Conclusum

Approbatur per vota unanimia

Zatorski
Ad Decanus

Secundum rigorosum

subiit die 1 Augusti 1881

ex iure publico universali et austriaco, iure gentium oeconomia politica id est oeconomia nationali et doctrina rerum ad vectigalia pertinentium

et sequentia retulit vota:

sufficienter Karpacki

insufficienter Bolesław

sufficienter Loll

sufficienter D. Girtler

sufficienter Zatorski

Conclusum

Approbatur per vota majora

Zatorski
Ad Decanus

Tertium rigorosum

subiit die 1 Aprilis 1882

ex jure ac processu civili, jure ac processu penali nec non ex jure cambiali et mercantili

et sequentia retulit vota:

sufficienter D. Fierich

sufficienter Wojarski

sufficienter Zatorski

sufficienter D. Heyzmann

sufficienter D. Girtler

Conclusum

Approbatur per vota unanimia

D. Girtler
Ad Decanus

Quartum rigorosum

subiit die

ex

et sequentia retulit vota

Die 3. Aprilis 1882 doctor juris renuntiatus est

D. Girtler
Ad Decanus

Zatorski
promotor

199.

Juris candidatus

Dominus Gustavus Jahn oriundus Kolin in Bohemia qui teste absolutorio de dato Prag d. 31 Juli 1879 N 260 studia iuridico politica ab initio semestris hiberni 1876 usque ad finem semestris aestivi 1879 in c. r. Universitate Pragensi rite absolvit ad consequendum gradum doctoris in iure.

Primum rigorosum

subiit die 22 Junii 1881

ex austriaco iure civili, mercantili et cambiali, austriaco processu civili, austriaco iure et processu poenali

et sequentia retulit vota

insufficienter Dr Fierich

insufficienter Rojarsky

sufficienter Dr Girtler

insufficienter Zatorsky

Conclusum

Reprobatur per vota majora in tres menses.

Zatorsky
Ad decanus.

Iterata vice die 29. Octobris 881 et sequentia relata vota:

sufficienter Dr Fierich

sufficienter Dr Rojarsky

sufficienter Zatorsky

sufficienter Kasparek

sufficienter Dr Girtler

Conclusum

Approbatur per vota unanimia

Dr Girtler
Ad decan

Secundum rigorosum

subiit die 6. Aprilis 1882

ex jure canonico, romano et germanico.

et sequentia retulit vota

Sufficienter Dr Heyzmann

sufficienter Lolo

insufficienter Dr Obrzynski

sufficienter Dr Girtler

Conclusum

Approbatur per vota majora.

Dr Girtler
Ad decan

Tertium rigorosum

subiit die 25. Julii 1882

ex scientiis politicis jure publico universali et austriaco nec non ex jure gentium

et sequentia retulit vota:

sufficienter Kasparek

sufficienter Bochner

sufficienter Dr Rojarsky

sufficienter Zatorsky

sufficienter Dr Girtler

Conclusum

Approbatur per unanimia

Dr Girtler
Ad decan

Quartum rigorosum

subiit die

ex

et sequentia retulit vota

Die 25. Julii 1882 doctor juris renuntiatus est

Dr Girtler
Ad decan

Dr Heyzmann
Promotor

200.

Juris candidatus

Dominus Bronislaus Josephus Benedictus tr. nom. Olearski oriundus Wielkie drogi in Galicia qui teste absolutorio de dato 28 Junii 1878 N 74 studia iuridico politica ab initio semestris hiberni 1873/4 usque ad finem semestris aestivi 1876/7 in c. r. Universitate Cracoviensi rite absolvit, ad consequendum gradum Doctoris in iure. —

Primum rigorosum

subiit die 4 Julii 1881

ex austriaco iure civili mercantili et cambiali austriaco processu civili austriaco iure et processu poenali

et sequentia retulit vota

sufficienter D. Fierich

sufficienter Rojarski

sufficienter Zatorski

sufficienter Kobrzyński

Conclusum

Approbatur per vota unanimia

Zatorski
tit. decanus

Secundum rigorosum

subiit die 22. Julii 1882

ex jure canonico, romano et germanico.

et sequentia retulit vota

sufficienter D. Heyrman

sufficienter Zoll

sufficienter Kobrzyński

sufficienter D. Girtler

Conclusum

Approbatur per unanimia

D. Girtler
tit. decanus

Tertium rigorosum

subiit die 4 Januarii 1883

ex iure publico universali et austriaco, ex iure gentium, nec non ex scientiis politicis

et sequentia retulit vota

sufficienter Kasparek

sufficienter Bochenek

sufficienter D. Fierich

sufficienter Kobrzyński

Conclusum

Approbatur per vota unanimia

Dr Kasparek
h.t. Decanus

Quartum rigorosum

subiit die

ex

et sequentia retulit vota

Die 4 Januarii 1883

Doctor iuris renuntiatus est

Dr Kasparek
h.t. Decanus

Abst. extr. 19/XII 1882

201. Juris candidatus	Primum rigorosum	Secundum rigorosum	Tertium rigorosum	Quartum rigorosum	
Dominus Oscar Neumann oriundus Ostrau in Moravia qui teste absolutorio de dato Wien 18 Septembris 1880 N 885 extradito vigore rescripti c. r. Ministerii de dato 6 Augusti 1880 N 12367 studia iuridico politica in c. r. Universitate Vindobonensi a semestre hiberno 1876/7 usque ad semestre aestivum 1880 rite absolvit, ad consequendum gradum doctoris in iure	subiit die 16 Julii 1881 ex iure publico universali et austriaco, iure gentium, oeconomia politica id est oeconomia nationali et doctrina rerum ad vectigalia pertinentium et sequentia retulit vota: insufficienter Kaysarek; sufficienter Bochner; sufficienter Bojarski; sufficienter D. Girtler; sufficienter Zatorski. Conclusum Approbatur per vota majora Zatorski h. l. Decanus	subiit die 27. Aprilis 1882 ex jure canonico, romano et germanico. — et sequentia retulit vota sufficienter D. Heyzmann; sufficienter Loll; sufficienter Kaysarek; sufficienter D. Girtler. Conclusum Approbatur per vota unanimia. Dr. Girtler h. l. Decanus	subiit die 19 Decembris 1882 ex iure civili et processu austriaco, ex iure et processu poenali austriaco, ex iure mercantili et cambiali et sequentia retulit vota: sufficienter D. Fierich; sufficienter Loll; sufficienter Dr. Bojarski; sufficienter Nobrzyński; sufficienter Kaysarek. Conclusum Approbatur per vota unanimia Dr. Kaysarek h. l. Decanus	subiit die ex et sequentia retulit vota Die 20 Decembris 1882 Doctor iuris renuntiatus est Dr. Kaysarek h. l. decanus D. Heyzmann Promotor	

202.

Juris candidatus

Dominus Venceslaus Sekera oriundus Hotebor in Bohemia qui teste absolutorio de dato Prag den 31 Juli 1875 N 270 studia iuridico politica in c. r. Universitate Pragensi ab initio semestris hiberni 1871 usque ad semestre aestivum 1875 rite absolvit ad consequendum gradum doctoris in iure. —

Primum rigorosum

subiit die 19 Julii 1881

ex iure romano, canonico et germanico —

et sequentia retulit vota:

sufficienter Dr Weyrmann

sufficienter Zoll

sufficienter D Girtler

insufficienter Mobrzycki

sufficienter Zatorski

Conclusum

Approbatur per vota majora

Zatorski
h. t. Decanus

Secundum rigorosum

subiit die 19 Februarii 1883

ex scientiis politicis, ex iure publico universali et austriaco, nec non ex iure gentium

et sequentia retulit vota:

sufficienter Karparek

insufficienter Boehm

sufficienter D Fierich

sufficienter Zoll

Conclusum

Approbatur per vota maiora

Dr Karparek
h. t. Decanus

Tertium rigorosum

subiit die 26 Novembris 1883

ex iure et processu civili, iure et processu poenali, iure cambiali et mercantili austriaco

et sequentia retulit vota

insufficienter D Fierich

sufficienter Zatorski

sufficienter Karparek

sufficienter D Weyrmann

sufficienter Mobrzycki

Conclusum

Approbatur per vota maiora

Mobrzycki
h. t. decanus

Quartum rigorosum

subiit die

ex

et sequentia retulit vota

D. 27 Novembris 1883.

doctor iuris renuntiatus est

Mobrzycki
h. t. decanus.

203

Juris candidatus

Dominus Joannes Jurkiewicz oriundus Jaroslaw in Galicia qui teste absolutorio de dato Lemberg den 31 Julii 1877 N 169 studia iuridico politica in c. r. Universitate Leopoliensi ab semestre hiberno 187 3/4 usque ad semestre aestivum 187 6/7 rite absolvit, ad consequendum gradum doctoris in iure.

Primum rigorosum

subiit die 20 Julii 1881
ex iure romano, canonico et germanico

et sequentia retulit vota:

Insufficienter
W. Heyzmann

insufficienter
Zoll

insufficienter
D. Girtler

insufficienter
Wobrzyński

insufficienter
Zatorski

Conclusum
Reprobatur per unanimia in tres menses.
Zatorski
h.t. Decanus

Iterata vice
Die 14. Decembris 1881.
et sequentia retulit vota:

Insufficienter
D. Heyzmann

insufficienter
Zoll

insufficienter
Wobrzyński

insufficienter
D. Girtler

Conclusum
Reprobatur per unanimia in unum annum. —
D. Girtler
h.t. Decanus

Secundum rigorosum

subiit die
ex

et sequentia retulit vota

Primum rigorosum tertia vice subiit die 9. Martii 1883
et sequentia retulit vota:

sufficienter
W. Heyzmann

sufficienter
Zoll

insufficienter
D. Girtler

sufficienter
D. Fierich

insufficienter
D. Kasparek

Conclusum
Approbatur per vota stricte maiora
D. Kasparek
h.t. Decanus

~~Tertium~~ Secundum rigorosum

subiit die 28 Junii 1884
ex scientiis politicis, ex iure publico universali et austriaco, nec non ex iure gentium

et sequentia retulit vota:

sufficienter
Kasparek

insufficienter
Buchner

sufficienter
D. Heyzmann

sufficienter
Zoll

Conclusum
Approbatur per maiora
D. Kasparek
h.t. Praedecanus

Quartum rigorosum

subiit die
ex

et sequentia retulit vota

204.

Juris candidatus

Dominus Casimirus Czajkowski Tymkowicz de Stem. Debno. oriundus Sambor in Galicia qui teste absolutorio de dato Lwów 19 Stycznia 1881 L 36 studia iuridico politica in c r Universitate Leopoliensi ab initio semestris hiberni 1876/7 usque ad semestre aestivum 1879/80 rite absolvit ad consequendum gradum doctoris in iure

(certyfikat Szlachectwa dto Lwów 18/7 1866 L 2936)

Primum rigorosum

subiit die 22 Julii 1881

ex iure publico universali et austriaco, iure gentium oeconomia politica id est oeconomia nationali et doctrina rerum ad vectigalia pertinentium

et sequentia retulit vota

sufficienter Karparek

sufficienter Bobrzyński

sufficienter Bojarski

sufficienter D Girtler

sufficienter Zatorski

Conclusum

Approbatur per vota unanimia

Zatorski
Ad Decanus

Secundum rigorosum

subiit die 12 Novembris 1881

ex jure ac processu poenali, jure ac processu civili nec non ex jure mercantili ac cambiali

et sequentia retulit vota:

sufficienter D Fierich

sufficienter Bojarski

sufficienter p Zatorski

sufficienter Karparski

sufficienter D Girtler

Conclusum

Approbatur per vota unanimia

D Girtler
Ad Decan

Tertium rigorosum

subiit die 29 Julii 1882

ex jure germanico, romano et canonico.—

et sequentia retulit vota

sufficienter D Heyzmann

sufficienter Lilli

sufficienter Bobrzyński

sufficienter D Girtler

Conclusum

Approbatur per unanimia

D Girtler
Ad Decan

Quartum rigorosum

subiit die

ex

et sequentia retulit vota

Die 31. Julii 1882 doctor juris renuntiatus est.

D Girtler
Ad Decan

Zatorski
Promotor

205

Juris candidatus

Dominus Valerianus-Casimirus Paulus tr. n. Kaflinski oriundus Leopoli (Lwów) in Galicia qui teste absoluto reo de dato 31 Julii 1880 N 87, studia iuridico politica ab semestre hiberno 1876/7 usque ad semestre aestivum 1880 in c. r. Universitate Leopoliensi rite absolvit ad consequendum gradum doctoris in iure.

Primum rigorosum

subiit die 23 Julii 1881

ex iure publico universali et austriaco, iure gentium, oeconomia politica idest oeconomia nationali et doctrina rerum ad vectigalia pertinentium

et sequentia retulit vota:

sufficienter Karparek

insufficienter Bochenek

sufficienter Dr Fierich

insufficienter Dr Bojarski

sufficienter Zatorski

Conclusum

Approbatur per vota stricte majora

Zatorski
h. t. Decanus

Secundum rigorosum

subiit die 21. Julii 1883

ex iure romano, canonico et germanico

et sequentia retulit vota:

sufficienter Dr Heyzmann

sufficienter Zoe

sufficienter Dr Girtler

insufficienter Dr Bobrzyński

insufficienter Karparek

Conclusum

Approbatur per vota maiora

Dr Karparek
h. t. Decanus

Tertium rigorosum

subiit die 22 Decembris 1884

ex iure et processu civili austriaco, iure et processu poenali, nec non ex iure mercantili et cambiali

et sequentia retulit vota

sufficienter Dr Fierich

sufficienter Zatorski

sufficienter Karparek

sufficienter Zoe

sufficienter Bochenek

Conclusum

Approbatur per vota unanimia.

Dr Bochenek
h. t. decanus

Quartum rigorosum

subiit die

ex

et sequentia retulit vota

Die 23 Decembris 1884 doctor iuris renuntiatus est.

Dr Bochenek

absolutorium extraditum d. 23/XII 84

Bochenek

206

Juris candidatus

Dominus Arthur, L. Baro Reisky de Dubnic oriundus Drzewica in regno Poloniae qui teste absolutorio de dato Cracoviae die 10 Julii 1881 N 98 studia iuridico politica ab semestre hiberno 1876/7 usque ad semestre aestivum 1879/80 in cr. Universitate Cracoviensi rite absolvit, ad consequendum gradum Doctoris in iure.

Primum rigorosum

subiit die 26 Julii 1881

ex iure publico universali et austriaco, iure gentium, oeconomia politica idest oeconomia nationali et doctrina rerum ad vectigalia pertinentium

et sequentia retulit vota:

sufficienter Karparek

sufficienter Bochenek

sufficienter Dr Fierich

sufficienter Zell

sufficienter Zatorski

Conclusum

Approbatur per vota unanimia

Zatorski
h.t. Decanus

Secundum rigorosum

subiit die 30 Martii 1882

ex jure canonico, romano nec non germanico.

et sequentia retulit vota

sufficienter Dr Heyzmann

sufficienter Zell

sufficienter Bobrzyński

sufficienter Dr Girtler

Conclusum

approbatur per vota unanimia

Dr Girtler
h.t. Decanus

Tertium rigorosum

subiit die 26 Julii 1883

ex austriaco iure civili, mercantili et cambiali, austriaco processu civili, austriaco iure et processu poenali

et sequentia retulit vota

sufficienter Dr Fierich

insufficienter Karparz

sufficienter Zatorski

sufficienter Bobrzyński

Conclusum

Approbatur per vota maiora

Dr Karparz
h.t. Decanus

Quartum rigorosum

subiit die

ex

et sequentia retulit vota

Die 27 Julii 1883

Doctor iuris renuntiatus est.

Dr Karparz
h.t. Decanus

207

Juris candidatus

Dominus Arnoldus Ernst oriundus Neu-Rausnitz in Moravia qui teste absolutorio de dato Mitin 31 Juli 1879 N 1371 studia iuridico politica in cr. Universitate Viennensi a semestre hiberno 1875/6 usque ad semestre aestivum 1879 rite absolvit ad consequendum gradum doctoris in iure. —

Primum rigorosum

subiit die 30 Julii 1881

ex iure publico universali et austriaco, iure gentium oeconomia politica id est oeconomia nationali et doctrina rerum ad vectigalia pertinentium

et sequentia retulit vota:

sufficienter Kasparek

sufficienter Bochen

sufficienter Lees

sufficienter Bobrzyński

sufficienter Zatorski

Conclusum

Approbatur per vota unanimia

Zatorski
h. decanus

Secundum rigorosum

subiit die 17. Julii 1886

ex iure et processu civili iure et processu poenali nec non iure mercantili et cambiali

et sequentia retulit vota:

sufficienter D. Fierich

sufficienter St. Krzymuski

insufficienter M. Fierich

sufficienter Bochen

Conclusum:

Approbatur per vota maiora.

D. Fierich
h. decanus

Tertium rigorosum

subiit die 27. Junii 1887

ex iure romano, canonico et germanico

et sequentia retulit vota:

sufficienter Kasparek

insufficienter Bobrzyński

sufficienter M. Fierich

insufficienter Madeyski

Conclusum

Reprobatur per vota paria in tres menses

D. Kasparek
h. t. Decanus
vicegerens

Quartum rigorosum

subiit die

ex

et sequentia retulit vota

208.

Juris candidatus

Dominus Edmundus Udziela oriundus Vetere-Sandecia in Galicia, qui teste Absolutorio d. dto 31 Julii 1881 N° 125 studia juris politica in c. r. Universitate Cracoviensi a semestre hiberno 1877/8 usque ad semestre aestivum 1880/1 rite absolvit ad consequendum gradum doctoris in jure.

Primum rigorosum

subiit die 1. Octobris 1881.

ex jure mercantili et cambiali; austriaco processu civili; austriaco jure et processu poenali; nec non austriaco jure civili.

et sequentia retulit vota:

sufficienter D. Fierich

sufficienter Zoll

sufficienter Wojarsk

sufficienter Karpaneth

sufficienter Dr. Girtler

Conclusum

approbatur per vota unanimia

D. Girtler
h.t. Decan

Secundum rigorosum

subiit die 9. Januarii 1882

ex scientiis politicis, jure publico austriaco et universali nec non ex jure gentium

et sequentia retulit vota:

sufficienter Karpaneth

sufficienter Bochenek

sufficienter Wojarsk

sufficienter Zatorski

sufficienter D. Girtler

Conclusum

approbatur per vota unanimia

D. Girtler
h.t. Decan

Absol. pod. 7/10 881 ad debrat

Tertium rigorosum

subiit die 17. Aprilis 1882

ex jure canonico, romano nec non germanico.

et sequentia retulit vota

sufficienter Dr. Heyrmann

sufficienter Zoll

sufficienter Mobrzyński

sufficienter D. Girtler

Conclusum

approbatur per vota unanimia

D. Girtler
h.t. Decan

Quartum rigorosum

subiit die

ex

et sequentia retulit vota

Die 18. Aprilis 1882 doctor juris renuntiatus est.

Dr. Girtler
h.t. Decan

Dr. Zoll
Promotor

209.

Juris candidatus

Dominus Joannes Malec oriundus Potarnka wielka in Galicia, qui testo absolutorio de dto 15 Septbr. 1881. № 138 studia juris politica in c. r. Univ. Cracov. a semestre hibernio 1877/8 usq. ad semestr. aestivum 1880/1. rite absolvit ad consequendum gradum doctoris in jure.

Primum rigorosum

subiit die 3 Octobris 1881.

ex scientiis politicis jure publico universali et austriaco nec non ex jure gentium.

et sequentia retulit vota:

sufficienter Karpaneth

sufficienter Bochenek

sufficienter Zoll

sufficienter Bojarski

sufficienter D. Girtler

Conclusum

Approbatur per vota unanimia

D. Girtler
h. t. Decan

Secundum rigorosum

subiit die 1. Februarii 1882

ex jure civili et processu civili austriaco, jure de processu poenali nec non ex jure cambiali et mercantili

et sequentia retulit vota:

sufficienter D. Fierich

sufficienter Zoll

sufficienter Bojarski

sufficienter Karpaneth

sufficienter D. Girtler

Conclusum

Approbatur per vota unanimia

D. Girtler
h. t. Decan

Absolut. w Lipcu

Tertium rigorosum

subiit die 5. Aprilis 1882

ex jure canonico, romano et germanico

et sequentia retulit vota

sufficienter D. Heyrmann

sufficienter Zoll

sufficienter Bobrzyński

sufficienter D. Girtler

Conclusum

Approbatur per vota unanimia

D. Girtler
h. t. Decan

Quartum rigorosum

subiit die

ex

et sequentia retulit vota

Die 6. Aprilis 1882. doctor juris renuntiatus est.

D. Girtler
h. t. Decan

Bobrzyński
promotor

17/: 881. [illegible] absolut. Gr.

210.	Primum rigorosum	Secundum rigorosum	Tertium rigorosum	Quartum rigorosum	
Juris candidatus	subiit die 4. Octobris 1881	subiit die 26. Julii 1882	subiit die 23. Novembris 1882	subiit die	
Dominus Aemilius Eibenschütz oriundus Cracovia qui teste absolutorio de dato 14 Septbris 1881. N° 137 studia juris politica in c. r. Univers. Cracoviensi a semestre hiberno 1877/8 usq ad semestrem aestivum 1880/1 rite absolvit ad consequendum gradum doctoris in jure	ex scientiis politicis, jure publico universali et austriaco nec non ex jure gentium.	ex jure ac processu civili, jure ac processu poenali necnon ex jure mercantili et cambiali.	ex iure romano, canonico et germanico	ex	
	et sequentia retulit vota:	et sequentia retulit vota	et sequentia retulit vota:	et sequentia retulit vota	
	sufficienter Karpaczek insufficienter Bobrzyński sufficienter D. Fierich sufficienter D. Heyzmann sufficienter D. Girtler	sufficienter D. Fierich sufficienter D. Bojarski sufficienter Zatorski sufficienter Karpaczek sufficienter D. Girtler	sufficienter D. Heyzmann sufficienter Zoe sufficienter D. Girtler sufficienter Bobrzyński sufficienter Karpaczek	Die 27 Novembris 1882 Doctor iuris renuntiatus est	D. Karpaczek h. l. decanus
	Conclusum Approbatur per vota majora D. Girtler h. l. Decanus	Conclusum Approbatur per unanimia D. Girtler h. l. decanus	Conclusum Approbatur per vota unanimia D. Karpaczek h. l. decanus		

211.	Primum rigorosum	Secundum rigorosum	Tertium rigorosum	Quartum rigorosum	
Juris candidatus	subiit die 4. Octobris 1881	subiit die 20. Martii 1883	subiit die 13 Junii 1884	subiit die	
Dominus Wlodimirus Mieczislaus de Budzynowski oriundus Sambor in Galicia qui teste Absolutorio de dtto 31 Juli 1881 No 84/880/1. studia juris politica in c. r. Universit. Leopolensi a semestre hiberno 1877/8 usq ad semestrem aestivum 1880/1 rite absolvit ad consequendum gradum doctoris in jure –	ex jure ac processu civili, jure ac processu poenali nec non ex jure mercantili et cambiali. –	ex scientiis politicis, ex iure publico universali et austriaco, nec non ex iure gentium	ex iure romano, canonico et germanico	ex	
	et sequentia retulit vota	et sequentia retulit vota:	et sequentia retulit vota	et sequentia retulit vota	
	sufficienter Dr Fierich	sufficienter Kaspar	sufficienter Dr Heytman		
	sufficienter Zoll	sufficienter Buchecker	sufficienter Zoll		
	sufficienter Bojarski	sufficienter Latocki	sufficienter Dr Girtler		
	sufficienter Bobrzyński	sufficienter Bobrzyński	sufficienter Bobrzyński		
	sufficienter Dr Girtler	Conclusum	Conclusum	Die 14 Junii 1884 doctor iuris renuntiatus est Bobrzyński h. t. decanus	
	Conclusum	Approbatur per vota unanimia Dr Kaspar h. t. Decanus	Approbatur per unanimia Bobrzyński h. t. decanus		
	Approbatur per vota unanimia Dr Girtler h. t. Decan				

Absolutorjum zwrócono 7/5 1883 925 R

212.	Primum rigorosum	Secundum rigorosum	Tertium rigorosum	Quartum rigorosum	
Juris candidatus	subiit die 10. Octobris 1881.	subiit die 29. Martii 1882	subiit die 5 Maii 1883	subiit die	
Dominus Włodim. Adam, Wiktor /3 n/. Kozicki oriundus Puzyna in Galicia qui teste absol. d. dtto Leopoli 31. Julii 1880. L. 126 studia juris politici in c. r. Universit. Cracoviensi a semestre hiberno 1876/7 usq. ad sem. aestiv. 1877 inclus. et in c. r. Univers. Leopolensi a sem. hiberno 1877/8 usq. ad sem. aestivum 1880 rite absolvit ad consequendum gradum doctoris in jure.	ex scientiis politicis, jure publico universali et austriaco nec non ex jure gentium.	ex jure romano, canonico et germanico.	ex iure et processu civili austriaco, ex iure et processu poenali austriaco, ex iure mercantili et cambiali	ex	
	et sequentia retulit vota: sufficienter Karpaczek; sufficienter Bohemer; sufficienter D. Gierich; sufficienter Dr. Kojarski; sufficienter Dr. Girtler	et sequentia retulit vota sufficienter Dr. Heyrman; sufficienter Zeis; sufficienter Bobrzyński; sufficienter D. Girtler	et sequentia retulit vota: insufficienter D. Gierich; sufficienter Zeis; sufficienter Bobrzyński; sufficienter Karpaczek	et sequentia retulit vota	
	Conclusum Approbatur per vota unanimia. Dr. Girtler h. t. Decan	Conclusum Approbatur per vota unanimia. Dr. Girtler h. t. Decan	Conclusum Approbatur per vota maiora Dr. Karpaczek h. t. Decanus	Die 7. Maii 1883 Doctor iuris renuntiatus est D. Karpaczek h. t. Decanus	

213.

Juris candidatus

Dominus Leo. Joannes Chmielewski oriundus Krzemieniec in Galicia qui teste absolutorio detto Leopoli 31. Juli 881 L. 85 studia juris politica in c.r. Universitate Leopolensi a semestre hiberno 1877/8 usq ad semestr. rectivum 1880/1 rite absolvit ad consequendum gradum doctoris in jure

Primum rigorosum

subiit die 14. Octobris 1881

ex: scientiis politicis jure publico universali et austriaco nec non ex jure gentium

et sequentia retulit vota:

sufficienter Kayarek

sufficienter Borbeck

sufficienter W. Heyzmann

sufficienter Loll

sufficienter D. Girtler

Conclusum

Approbatur per vota unanimia.

D. Girtler
Lt decan

Secundum rigorosum

subiit die 26. Januarii 1882

ex: jure canonico, romano nec non germanico

et sequentia retulit vota

insufficienter W. Heyzmann

sufficienter Loll

insufficienter Bobrzyński

insufficienter D. Girtler

Conclusum

Reprobatur in tres menses.

D. Girtler
Lt decan

Iterata vice subiit die 3 aprilis 1882 et sequentia retulit vota:

sufficienter D. Girtler

sufficienter Loll

sufficienter D. Heyzmann

sufficienter Bobrzyński

Conclusum

Approbatur per vota unanimia

D. Girtler
Lt decan

Tertium rigorosum

subiit die 8. Julii 1882

ex jure ac processu poenali, jure ac processu civili, nec non ex jure mercantili et cambiali.

et sequentia retulit vota

sufficienter D. Fierich

sufficienter D. Bojarski

sufficienter Zatorski

sufficienter W. Heyzmann

sufficienter D. Girtler

Conclusum

Approbatur per unanimia.

D. Girtler
Lt decan

Quartum rigorosum

subiit die

ex

et sequentia retulit vota

Die 10. Julii doctor juris renuntiatus est.

D. Girtler
Lt decan
M. Z.

214.	Primum rigorosum	Secundum rigorosum	Tertium rigorosum	Quartum rigorosum	
Juris candidatus	subiit die 18. Octobris 881	subiit die 16. Februarii 1882	subiit die 31 Martii 1883	subiit die	
Dominus Mihaël Jaworski oriundus de Kuty in Galicia qui teste Absolutorio dtto Cracoviae 31 Julii 1881. L. 135 studia juris politica in cr. Univers. Cracoviensi a semestre hiberno 1877/8 usque ad semest. aestivum 1881 rite absolvit ad consequendum gradum doctoris in jure.	ex: scientiis politicis, jure publico universali et austriaco nec non ex jure gentium	ex jure ac processu civili, jure ac processu poenali, nec non ex jure mercantili et cambiali	ex iure romano, canonico et germanico	ex	
	et sequentia retulit vota:	et sequentia retulit vota:	et sequentia retulit vota:	et sequentia retulit vota	
	sufficienter Karpaut	sufficienter Dr Fierich	sufficienter Dr Heyzman		
	sufficienter Boeberer	sufficienter Bojarski	sufficienter Zoll		
	sufficienter Dr Heyzman	sufficienter Karpaut	sufficienter Dr Girtler	Die 3. Aprilis 1883 Doctor iuris renuntiatus est	
	sufficienter Zoll	sufficienter Dr Heyzman	sufficienter Dr Bojarski	Dr Karpaut h. t. Decanus	
	sufficienter Dr Girtler	sufficienter Dr Girtler	sufficienter Dr Karpaut	Fridericus Zoll Promotor	
	Conclusum	Conclusum	Conclusum		
	Approbatur per vota unanimia. Dr Girtler h. t. Decan	approbatur per vota unanimia Dr Girtler h. t. Decan	Approbatur per vota unanimia Dr Karpaut h. t. Decanus		

215.

Juris candidatus

Dominus Alfredus Schlichting oriundus Hermanopoli qui testo Absolutorio dato Cracoviæ 18. Octobris 1881. ad N. 42 studia juris politici in c. r. Universitate Cracoviensi a semestre hiberno 1877/8 usque ad semestre æstivum 1880 rite absolvit ad consequendum gradum doctoris in jure

Primum rigorosum

subiit die 9. Novembris 1881

ex: jure processu civili, jure processu penali nec non ex jure mercantili et cambiali

et sequentia retulit vota:

sufficienter
Bferich

sufficienter
F. Rojarek

sufficienter
Zatorski

sufficienter
Löw

sufficienter
Dr Girtler

Conclusum
Approbatur per vota unanimia
Dr Girtler
h.t. Decan

Secundum rigorosum

subiit die 6. Mai 1882

ex scientiis politicis. jure publico universali et austriaco nec non ex jure gentium.

et sequentia retulit vota:

sufficienter
Kasparek

sufficienter
Baeresz

sufficienter
Löw

sufficienter
Dr Heymann

sufficienter
Dr Girtler

Conclusum
Approbatur per vota unanimia
Dr Girtler
h.t. Decan

Absolutorium extraditum die 2/10 1882

Tertium rigorosum

subiit die 2 Octobris 1882

ex iure romano, canonico nec non germanico

et sequentia retulit vota:

valde bene
Dr Heymann

valde bene
Löw

valde bene
Dr Girtler

valde bene
Mokrzycki

valde bene
Kasparek

Conclusum
Approbatur per vota unanimia cum applausu
Dr Kasparek
h.t. Decanus.

Quartum rigorosum

subiit die

ex

et sequentia retulit vota

Die 3. Octobris 1882
doctor juris renuntiatus est.
Dr Kasparek
Decanus.
Dr Girtler
Promotor

216.

Juris candidatus

Dominus Hermann Lecker oriundus Rózne in Galicia qui teste Absolutorio dtto 16 Septbr. 1881. N° 771 studia juris politica in c. r. Univers. Leopoliensi a semestre hiberno 1877/8 usq. ad semest. æstivum hujus annis, et a semestre hiberno 1878/9 usq ad semestrem æstiv: 1881 in c. r. Univer. Vindobonensi rite absolvit ad consequendum gradum doctoris in jure.

Primum rigorosum

subiit die 17. Novmbris 1881.

ex jure ac processu civili jure ac processu poenali nec non ex jure mercantili et cambiali.

et sequentia retulit vota

valde bene
D. Gierich

valde bene
D. Bojarski

valde bene
Latowski

cum calculo valde bene

sufficienter
Bobrzyński

valde bene
D. Girtler

Conclusum

Approbatur per vota unanimia calculo valde bene

D. Girtler
h. t. decan

Secundum rigorosum

subiit die 28 Februarii 1882

ex scientiis politicis, jure publico universali et austriaco nec non ex jure gentium

et sequentia retulit vota:

sufficienter
Kaspar

sufficienter
Bodecker

sufficienter
D. Gierich

sufficienter
Bobrzyński

sufficienter
D. Girtler

Conclusum

Approbatur per vota unanimia

D. Girtler
h. t. decan

Tertium rigorosum

subiit die 12. Junii 1882.

ex jure canonico, romano nec non germanico.

et sequentia retulit vota

sufficienter
D. Heyzmann

sufficienter
Loe

sufficienter
Bobrzyński

sufficienter
D. Girtler

Conclusum

Approbatur per unanimia

D. Girtler
h. t. decan

Quartum rigorosum

subiit die

ex

et sequentia retulit vota

Die 13. Junii 1882 doctor juris renuntiatus est.

D. Girtler
h. t. decan

Bobrzyński
promotor

217

Juris candidatus

Dominus Franciscus Górski oriundus Uleniec in Polonia qui teste Absolutorio ddto Vindobonae 22 Novembris 1880 No 171 studia juris politica in c.r. Universitate Cracoviensi a semestre hiberno 1876/7 usq ad semestrem aestivum 1879 et in c.r. Vindobonensi a semestre hiberno 1879/80 usq ad semestrem aestivum 1880 rite absolvit ad consequendum gradum doctoris in jure.

+ in Absolutorio per errorem Ulenice in Galicia.

Primum rigorosum

subiit die 23. Novembris 1881

ex jure canonico, romano et germanico.

et sequentia retulit vota

valde bene
Dr Heyzmann

valde bene
Zoe

valde bene
Dr Girtler

valde bene
Bobrzyński

Calculum

Approbatur per vota unanimia cum calculo valde bene ergo cum applausu

Dr Girtler
h. t. dec.

Secundum rigorosum

subiit die 2. Januarii 1882

ex scientiis politicis, jure publico universali et austriaco nec non ex jure gentium

et sequentia retulit vota

sufficienter
Karpaczek

sufficienter
Boebeck

sufficienter
Dr Heyzmann

sufficienter
Zoe

sufficienter
Dr Girtler

Conclusum

Approbatur per vota unanimia

Dr Girtler
h. t. decan.

Tertium rigorosum

subiit die 29. Julii 1882

ex jure ac processu civili, jure ac processu poenali necnon ex jure mercantili et cambiali

et sequentia retulit vota

valde bene
Dr Fierich

valde bene
Dr Bojarski

valde bene
Zatorski

valde bene
Zoe

valde bene
Dr Girtler

Conclusum

Approbatur per unanimia cum applausu

Dr Girtler
h. t. decan.

Quartum rigorosum

subiit die

ex

et sequentia retulit vota

Die 29. Julii 1882 doctor juris rementiatus est

Dr Girtler
h. t. decan.

Dr Zoe Dr Bojarski
Promotor

218.	Primum rigorosum	Secundum rigorosum	Tertium rigorosum	Quartum rigorosum	
Juris candidatus	subiit die 26. Novembris 1881.	subiit die	subiit die	subiit die	
Dominus Henricus Brauner oriundus Kremsier in Moravia qui teste absolutorio dtto Vienna 4to Augusti 1880. No 718 studia juris politica in c. r. Universit. Vienensi a semestre hiberno 1876/7 usq ad semestrem æstivum 1880 rite absolvit ad consequendum gradum doctoris in jure.	ex jure ac processu civili jure ac processu poenali nec non ex jure mercantili et cambiali.	ex	ex	ex	
	et sequentia retulit vota;	et sequentia retulit vota	et sequentia retulit vota	et sequentia retulit vota	
	sufficienter Dr Fierich sufficienter Dr Bojarski sufficienter Latoschek sufficienter Loeu sufficienter Dr Girtler Conclusum Approbatur per vota unanimia Dr Girtler p. Lt. Decan.				

219. Juris candidatus	Primum rigorosum	Secundum rigorosum	Tertium rigorosum	Quartum rigorosum
Dominus Joannes Giela oriundus Złoczow in Galicia qui teste absolutorio dtto Vienna 9. Octobris 879 – N° 99 studia juris politica in c. r. Universitate Vindobonensi a semestre hiberno 1875/6 usq ad semestrem aestivum 1879 rite absolvit ad consequendum gradum doctoris in jure –	subiit die 29. Novembris 1881. ex; scientiis politicis, jure publico universali et austriaco nec non ex jure gentium. – et sequentia retulit vota: sufficienter Kasparek; insufficienter Bochen; sufficienter Bojarski; insufficienter Latusek; sufficienter D. Girtler. Conclusum Approbatur per vota stricte majora. Dr Girtler h. t. decan	subiit die 1. Juni 1882 ex jure canonico, romano et germanico. et sequentia retulit vota sufficienter D. Heyzmann; sufficienter Kdn; insufficienter Mobrzyński; sufficienter D. Girtler. Conclusum Approbatur per vota majora. Dr Girtler h. t. decan	subiit die 30 Januarii 1885 ex jure et processu civili austriaco, ex jure et processu poenali, ~~ex~~ nec non ex jure mercantili et cambiali et sequentia retulit vota sufficienter D. Fierich; insufficienter Lee; sufficienter Wdzymuski; sufficienter Kasparek; insufficienter Bochen. Conclusum Approbatur per vota stricte majora. Dr Bochenek h. t. decanus.	subiit die ex et sequentia retulit vota Die 31 Januarii 1885 Doctor juris renuntiatus est. Dr Bochenek

220

Juris candidatus

Dominus Ignatius Mautner oriundus B. Aicha in Bohemia qui teste Absolutorio dtto Wien 30. Oktobris 1877, N° 110 studia juris politica in c. r. Universitate Vindobonae a semestre hiemo 1873/4 usq. ad semestre aestivum 1877 rite absolvit ad consequendum gradum doctoris in jure.

Primum rigorosum

subiit die 3. Decembris 881

ex: jure canonico, jure romano nec non ex jure germanico.

et sequentia retulit vota

sufficienter W. Heyzmann

sufficienter Lou

sufficienter Mobrzyński

sufficienter D. Girtler

Conclusum

Approbatur per vota unanimia

Dr Girtler pro h. t. decan

Secundum rigorosum

subiit die 30 Martii 1882

ex jure ac processu civili, jure ac processu poenali nec non ex jure mercantili et cambiali.

et sequentia retulit vota

sufficienter D. Fierich

insufficienter Dr Zojarski

sufficienter Zatorski

sufficienter Lou

sufficienter Dr Girtler

Conclusum

approbatur per vota majora. Dr Girtler h. t. decan

Tertium rigorosum

subiit die 22. Julii 1882.

ex scientiis politicis, jure publico universali et austriaco nec non ex jure gentium

et sequentia retulit vota:

sufficienter Kasparek

insufficienter Bochner

sufficienter D. Fierich

sufficienter Zatorski

sufficienter D. Girtler

Conclusum

Approbatur per vota majora

D. Girtler h. t. decan

Quartum rigorosum

subiit die

ex

et sequentia retulit vota

Die 24. Julii 1882 doctor juris renuntiatus est.

Dr Girtler Promotor

M. Mobrzyński Promotor

Absolut. erhalten bedingungsweise 13/4 82. DGr

221.	Primum rigorosum	Secundum rigorosum	Tertium rigorosum	Quartum rigorosum	
Juris candidatus Dominus Carolus Wallaschek oriundus Brün in Moravia qui teste Absolutorio dtto Wien 31. Juli 1881. N° 548 studia juris politica in cr. Universitate Vindobonensi a semestre hiberno 1877/8 usq. ad finem semestrem aestivum 1878 in c.r. Univers. Strassburgensi semestrem hibernum 1878/9 in cr. Univers. Vindobon. semestrem aestiv: 1879 in cr. Univers. Innsbruck et a semestrem hiber: 1879/80 in cr. Univ. Vindobonensi usq. ad semestrem aestivum 1881 rite absolvit ad consequendum gradum doctoris in jure	subiit die 5. Decembris 1881 ex: jure ac processu civili, jure ac processu poenali nec non ex jure mercantili et cambiali et sequentia retulit vota insufficienter D. Gierich insufficienter Dr. Bojarski sufficienter D. Kasparek insufficienter Dr. Heyzmann insufficienter Dr. Girtler Conclusum Repprobatur in tres menses. D. Girtler Ltdecan Iterata vice Die 17 Martii 1882 et sequentia retulit vota: insufficienter D. Gierich sufficienter Dr. Bojarski sufficienter D. Kasparek sufficienter D. Girtler sufficienter Dr. Heyzmann Conclusum approbatur per vota majora D. Girtler Ltdecan	subiit die 3. Novembris 1882 ex scientiis politicis, ex uni publico universali et ~~politico~~, ~~n~~ austriaco, nec non ex uni gentium et sequentia retulit vota: sufficienter Kasparek insufficienter Bochenek sufficienter Dr. Bojarski sufficienter Zatorski Conclusum Approbatur per vota majora Dr. Kasparek	subiit die ex et sequentia retulit vota	subiit die ex et sequentia retulit vota Continuatio rigorosorum in c.r. Universitate Graecensi ei concessa est vigore rescriptus ministerii de dato 28. maii 1883 N. 9358 (v. N. facultatis jur. ex 1883 - 275) Dr. Kasparek h. t. Decanus	

222.	Primum rigorosum	Secundum rigorosum	Tertium rigorosum	Quartum rigorosum	
Juris candidatus Dominus Antonius Gaszyński oriundus Winnica in Polonia qui teste absolutorio dtto 5. Decembris 1881. N. 72 studia juris politica in c. r. Universitate Cracoviensi a semestre hiberno 1877/8 usq ad semestrem aestivum 1880/1. rite absolvit ad consequendum gradum doctoris in jure.	subiit die 9. Decembris 1881. ex: jure canonico, romano nec non germanico. et sequentia retulit vota: sufficienter Dr Heyzmann sufficienter Zoll sufficienter Bobrzyński sufficienter Dr Girtler Conclusum approbatur per vota unanimia. Dr Girtler h. t. decan	subiit die 2. Martii 1882 ex scientiis politicis, jure publico universali et austriaco, nec non ex jure gentium et sequentia retulit vota: sufficienter Kasparek sufficienter Bochen sufficienter Dr Heyzmann sufficienter Zatorski sufficienter Dr Girtler Conclusum approbatur per vota unanimia Dr Girtler h. t. decan	subiit die 31. Julii 1882 ex jure ac processu civili, jure ac processu poenali necnon ex jure mercantili et cambiali et sequentia retulit vota sufficienter Dr Fierich sufficienter Dr Rojarski sufficienter Zatorski sufficienter Kasparek sufficienter Dr Girtler Conclusum Approbatur per unanimia Dr Girtler h. t. decan	subiit die ex et sequentia retulit vota	Die 31 Julii 1882 doctor iuris renuntiatus est Dr Girtler h. t. decan Zatorski promotor

Absolutorium recurrentis 25/XI 1882

223.

Juris candidatus

Dominus Adamus Jordan oriundus Błonie in Galicia qui teste Absolutorio dtto. Cracoviae 3. Decembris 1881 n. 71 studia juris politica in c. r. Universit. Cracov. a semestre hiber. 1877/8 usq ad semestrem aestivum 1879 et in c. r. Univers. Viennae a semest. hiberno 1879/80 usq. ad semestrem aestivum 1880 nec non in c. r. Universitate Cracov. a semestre hiberno 1880/1 usq ad semestrem aestivum 1881. rite absolvit ad consequendum gradum doctoris in jure.

Primum rigorosum

subiit die 10 Decembris 1881

ex: jure canonico, romano nec non germanico.

et sequentia retulit vota

sufficienter Dr Heyzmann

sufficienter Loes

sufficienter Bobrzyński

sufficienter Dr Girtler

Conclusum

approbatur per vota unanimia.

Dr Girtler
h. t. decan

Secundum rigorosum

subiit die 25 februarii 1882

ex scientiis politicis, jure publico universali et austriaco nec non ex jure gentium

et sequentia retulit vota

sufficienter Karparek

sufficienter Bochenek

sufficienter Loes

sufficienter Bojarski

sufficienter Dr Girtler

Conclusum

approbatur per vota unanimia

Dr Girtler
h. t. decan

Tertium rigorosum

subiit die 28. Julii 1882

ex jure ac processu civili, jure ac processu poenali nec non ex jure mercantili et cambiali

et sequentia retulit vota

insufficienter Dr Fierich

insufficienter Dr Bojarski

insufficienter Zatorski

insufficienter Kaczor

insufficienter Dr Girtler

Conclusum

Reprobatur per tres menses. Dr Girtler
h. t. decan

Iterata vice die 25. Novembris 1882 et sequentia retulit vota:

sufficienter Dr Fierich

insufficienter Dr Bojarski

sufficienter Zatorski

sufficienter Dr Heyzmann

sufficienter Dr Karparek

Conclusum

Approbatur per vota maiora

Dr Karparek
h. t. Decanus

Quartum rigorosum

subiit die

ex

et sequentia retulit vota

Die 27. Novembris 1882

Doctor iuris

renuntiatus est

Dr Karparek
h. t. Decanus

absolutoryjum zwrócono 18/7 R

224.	Primum rigorosum	Secundum rigorosum	Tertium rigorosum	Quartum rigorosum	
Juris candidatus	subiit die 13. Decembris 1881.	subiit die 6. Novembris 1882	subiit die 17. Aprilis 1883	subiit die	
Dominus Eduardus Bogdani oriundus Siarczana góra in Galicia qui teste absolutorio dtto Cracovia 13. Novembris 1878 No. 29. studia juris politica in c. r. Universit. Cracov. a semestr. hiberno 1874/5 usq. ad semest. hibern. 1876/7. et a semest. aestivo 1877 in cr. Univers. Vindobon. nec non a semestr. hiberno 1877/8 usq. ad semestr. aestivum 1878 in cr. Univers. Cracoviensi rite absolvit ad consequendum gradum doctoris in jure.	ex: scientiis politicis, jure publico universali et austriaco nec non ex jure gentium.	ex iure romano, canonico, et germanico	ex iure et processu civili austr., et iure et processu poenali austr. ex iure mercantili et cambiali	ex	
	et sequentia retulit vota:	et sequentia retulit vota:	et sequentia retulit vota:	et sequentia retulit vota	
	sufficienter Karparek	sufficienter W. Heyzman	sufficienter Dr Fierich		
	sufficienter Boehm	sufficienter Zoll	sufficienter Zoll		
	sufficienter Bojarski	sufficienter Dr Girtler	sufficienter A. Bojarski		
	sufficienter Mobrzycki	insufficienter Mobrzycki	sufficienter W. Heyzman	Die 18 Aprilis 1883 nuntiatus est	doctor iuris rc.
	sufficienter Dr Girtler h.	sufficienter Karparek	sufficienter Karparek		Dr Karparek h. t. Decanus
	Conclusum	Conclusum	Conclusum		
	~~Approbatur per vota~~ unanimia.	Approbatur per vota maiora	Approbatur per vota unanimia		
	Dr Girtler h. t. decan	Dr Karparek h. t. decanus.	Dr Karparek h. t. Decanus		

225.	Primum rigorosum	Secundum rigorosum	Tertium rigorosum	Quartum rigorosum	
Juris candidatus	subiit die 17. Decembris 1881.	subiit die 7. Julii 1882	subiit die 15. Novembris 1882	subiit die	
Dominus Andreas Weisło oriundus Bieżanów in Galicia qui teste Absolutorio de dato Cracovia 31. Juli 1881. No 5 studia juris politica ac cr. Universitate Cracoviensi a semestre hiberno 1877/8 usq. ad semestrem aestivum 1881. rite absolvit ad consequendum gradum doctoris in jure.	ex: scientiis politicis, jure publico universali et austriaco nec non ex jure gentium	ex jure ac processu poenali; jure ac processu civili nec non ex jure mercatili et cambiali.	ex iure romano, canonico et germanico	ex	
	et sequentia retulit vota:	et sequentia retulit vota	et sequentia retulit vota:	et sequentia retulit vota	
	sufficienter Karparek	sufficienter D. Fierich	sufficienter H. Heyzman		
	sufficienter Buchem	sufficienter D. Bojarski	sufficienter Loes	Die 16. Novembris 1882 Doctor iuris renunciatus est.	
	sufficienter D. Frorich	sufficienter Zatorski	sufficienter D. Girtler	D. Karparek h. t. Decanus	
	sufficienter Loes	sufficienter Bobrzyński	sufficienter Bobrzyński		
	sufficienter D. Girtler	sufficienter D. Girtler	sufficienter Karparek		
	Conclusum approbatur per vota unanimia. D. Girtler h. t. decan	Conclusum approbatur per unanimia. D. Girtler h. t. decan	Conclusum Approbatur per vota unanimia. D. Karparek h. t. Decanus.		

Absolutorium zwróciłem 17/11 1882 R

226. Juris candidatus	Primum rigorosum	Secundum rigorosum	Tertium rigorosum	Quartum rigorosum	
Dominus Thadaeus Comes Koziebrodzki oriundus Chlebów in Galicia qui teste Absolutorio ddto Cracoviae 14. Decembris 1881. N. 78 studia juris politica a semestre hiberno 1874/8 usq. ad semestrem aestivum 1879 in cr. Univers. Cracoviensi et a semestre hiberno 1879/80 usque ad semestrem aestivum 1880 in c. r. Universit. Pragensi, deinde a semestre hiberno 1880/1 usque ad sem. aestivum 1881 in cr. Univers. Cracoviensi rite absolvit ad consequendum gradum doctoris in jure.	subiit die 19. Decembris 1881 ex: scientiis politicis jure publico universali et austriaco nec non ex jure gentium. et sequentia retulit vota: sufficienter Karpaczek sufficienter Bobrzyński sufficienter Dr Heyzmann sufficienter Dr Girtler. Conclusum Approbatur per vota unanimia Dr Girtler h.t. decan	subiit die 6. Julii 1882 ex jure ac processu civili, jure ac processu poenali nec non ex jure mercantili et cambiali. et sequentia retulit vota sufficienter Dr Fiorich ~~infi~~ insufficienter Dr Bojarski sufficienter Zatorski sufficienter Zoll sufficienter Dr Girtler Conclusum Approbatur per vota majora. Dr Girtler h.t. decan	subiit die 14. Novembris 1882 ex iure romano, canonico et germanico et sequentia retulit vota: sufficienter Dr Heyzmann sufficienter Zoll sufficienter Dr Girtler sufficienter Dr Bobrzyński sufficienter Karpaczek Conclusum Approbatur per vota unanimia Dr Karpaczek h.t. Decanus	subiit die ex et sequentia retulit vota Die 16. Novembris 1882 doctor iuris renuntiatus est	Dr Karpaczek h.t. Decanus

227.	Primum rigorosum	Secundum rigorosum	Tertium rigorosum	Quartum rigorosum	
Juris candidatus Dominus Franciscus Joannes Wyrwalski oriundus Żywiec in Galicia qui teste Absolutorio dtto Cracovia 2° Octobris 1881. N° 13. studia juris politica in c. r. Universitate Cracoviensi a semestre hiberno 1877/8 usq. ad semestrem aestivum 1880/1. rite absolvit ad consequendum gradum doctoris in jure	subiit die 20 Decembris 1881 ex: jure ac processu civili, jure ac processu poenali nec non ex jure mercantili et cambiali et sequentia retulit vota: sufficienter Dr Gierich sufficienter Wojarski sufficienter Zatorski sufficienter Kasparek sufficienter Dr Girtler Conclusum approbatur per vota unanimia Dr Girtler h. t. decan	subiit die 10 Maii 1884 ex scientiis politicis, jure publico universali et austriaco nec non ex jure gentium et sequentia retulit vota sufficienter Kasparek sufficienter Bochenek sufficienter Dr Heyrman sufficienter Bobrzyński Conclusum Approbatur per unanimia Bobrzyński h. t. decanus	subiit die 26 Julii 1884 ex jure romano, canonico et germanico et sequentia retulit vota sufficienter Dr Heyrman sufficienter Zeis sufficienter Dr Girtler sufficienter Bobrzyński Conclusum Approbatur per unanimia Bobrzyński h. t. decanus	subiit die ex et sequentia retulit vota Die 26 Julii doctor iuris renuntiatus est Bobrzyński h. t. decanus	

228.	Primum rigorosum	Secundum rigorosum	Tertium rigorosum	Quartum rigorosum	
Juris candidatus	subiit die 20. Decembris 1881.	subiit die 26. Aprilis 1882	subiit die 2. Novembris 1882	subiit die	
Dominus Stanislaus Michael Tabaczyński oriundus Mogielnica in Galicia qui teste absolutorio dto Cracoviae 15. Septembris 1880 No 131 studia juris politica in c.r. Universit. Cracov. a semestri hiberno 1876/7 usq ad semestr. aestivum 1880. rite absolvit ad consequendum gradum doctoris in jure	ex; jure ac processu civili, jure ac processu poenali nec non ex jure mercantili et cambiali,	ex jure canonico, romano et germanico	ex scientiis politicis, ex iure publico universali et austriaco nec non ex iure gentium	ex	
	et sequentia retulit vota,	et sequentia retulit vota	et sequentia retulit vota:	et sequentia retulit vota	
	sufficienter Dr Fierich	Sufficienter Dr Heysman	sufficienter Zoll		
	sufficienter Dr Bojarski	sufficienter Zoll	sufficienter Boccan		
	sufficienter Latocki	sufficienter Bobrzyński	sufficienter Dr Fierich		
	sufficienter Zoll	sufficienter Dr Girtler	sufficienter Karpacki	Die 3. Novembris 1882 Doctor iuris renuntiatus est	Dr Karpacki decanus
	sufficienter Dr Girtler		Conclusum		
	Conclusum	Conclusum	Approbatur per vota unanimia		
	Approbatur per vota unanimia Dr Girtler h.t. decan	Approbatur per vota unanimia Dr Girtler h.t. decan	Dr Karpacki h.t. decanus		

229.

Juris candidatus

Dominus Casimirus de Drohojowski oriundus Czorstyn in Galicia qui teste absolutorio dtto 31. Juli 1880. N° 121 studia juris politica in cr. Universitate Vindob. in semestre hiber. 1876/7 et c.r. Univ. Cracoviensi a semestre aestivo 1876/7 usq ad semestrem aestiv. 1880 rite absolvit ad consequendum gradum doctoris in jure.

Primum rigorosum

subiit die 13. Januarii 1882

ex jure ac processu civili, jure ac processu penali nec non ex jure mercantili et cambiali

et sequentia retulit vota;

sufficienter Dr Fierich

sufficienter Dr Rojarek

sufficienter Latowski

sufficienter Kasparek

sufficienter Dr Girtler

Conclusum

Approbatur per vota unanimia

Dr Girtler
Ad decan

Secundum rigorosum

subiit die 31. Martii 1882.

ex scientiis politicis, jure publico universali et austriaco nec non ex jure gentium

et sequentia retulit vota

sufficienter Kasparek

insufficienter Bochenek

sufficienter Latowski

sufficienter Mobrzyński

sufficienter Dr Girtler

Conclusum

Approbatur per vota majora

Dr Girtler
Ad decan

Absolutorium universitatis Rey

Tertium rigorosum

subiit die 11 Decembris 1882

ex iure romano, canonico et germanico

et sequentia retulit vota:

sufficienter W. Heyzmann

sufficienter Loes

sufficienter Dr Girtler

sufficienter Dr Mobrzyński

sufficienter Kasparek

Conclusum

Approbatur per vota unanimia

Dr Kasparek
h.l. Decanus

Quartum rigorosum

subiit die

ex

et sequentia retulit vota

Die 12 Decembris 1882

Doctor iuris

renuntiatus est

Dr Kasparek
h.l. Decanus

230.

Juris candidatus

Dominus Mieczislaus Vicentius Madurowicz oriundus Rakowczyk in Galicia qui teste Absolutorio dtto 8. Octobris 1881. L. 23 studia juris politica in cr. Univer. Leopolien. a semestre hiberno 1876/7 usq ad sem. aestivum 1878/9 et in cr. Universit. Cracoviensi a semestre aestivo 1878/9 usq ad semestrem aestivum 1881 rite absolvit ad consequendum gradum doctoris in jure.

Primum rigorosum

subiit die 14. Januarii 1882.

ex scientiis politicis, jure publico universali et austriaco nec non ex jure gentium

et sequentia retulit vota;

sufficienter Kasparek

sufficienter Bochenek

sufficienter D. Fierich

sufficienter Mobrzyński

sufficienter D. Girtler

Conclusum

Approbatur per vota unanimia

D. Girtler
h. t. Decan

Secundum rigorosum

subiit die 24. Martii 1882

ex jure ac processu civili, jure ac processu poenali nec non ex jure mercantili et cambiali

et sequentia retulit vota

sufficienter D. Fierich

sufficienter Lves

sufficienter Kojarski

sufficienter Kasparek

sufficienter D. Girtler

Conclusum

Approbatur per vota unanimia

D. Girtler
h. t. Decan

Tertium rigorosum

subiit die 24. Aprilis 1883

ex iure romano, germanico et canonico

et sequentia retulit vota

sufficienter H. Heyrman

sufficienter Lves

sufficienter D. Girtler

sufficienter Mobrzyński

sufficienter Kasparek

Conclusum

Approbatur per vota unanimia

D. Kasparek
h. t. Decanus

Quartum rigorosum

subiit die

ex

et sequentia retulit vota

Die 24. Aprilis 1883 Doctor iuris renuntiatus est

D. Kasparek
h. t. Decanus

231.

Juris candidatus

Dominus Maryan Sietnicki oriundus Leopoli in Galicia, qui teste absolutorio dtto Leopoli 31. Julii 1880 L. 130 studia juris politica in cr. Universitate Leopoliensi a semestre hiberno 1876/7. usq. ad semestrem aestivum 1880 rite absolvit, ad consequendum gradum doctoris in jure.

Primum rigorosum

subiit die 28. Januarii 1882.

ex scientiis politicis, jure publico universali et austriaco nec non ex jure gentium

et sequentia retulit vota:

sufficienter Kasparek

sufficienter Boeckens

sufficienter Bojarski

sufficienter Bobrzyński

sufficienter Dr Girtler

Conclusum

Approbatur per vota unanimia.

Dr Girtler
h.t. Decanus

Secundum rigorosum

subiit die 31. Julii 1882

ex jure germanico, romano necnon canonico.

et sequentia retulit vota

sufficienter Dr Heyrman

sufficienter Zoll

sufficienter Bobrzyński

sufficienter Dr Girtler

Conclusum

Approbatur per unanimia

Dr Girtler
h.t. Decanus

Absolutorium mortuum 13/6 1883 R

Tertium rigorosum

subiit die 12. Junii 1883

ex iure et processu civili austriaco, ex iure et processu poenali austriaco, ex iure mercantili et cambiali

et sequentia retulit vota:

sufficienter Dr Fierich

sufficienter Zatorski

sufficienter Dr Girtler

sufficienter Kasparek

Conclusum

Approbatur per vota unanimia

Dr Kasparek
h.t. Decanus

Quartum rigorosum

subiit die

ex

et sequentia retulit vota

Die 13. Junii 1883

Doctor iuris renuntiatus est

Dr Kasparek
h.t. Decanus

232.

Juris candidatus	Primum rigorosum	Secundum rigorosum	Tertium rigorosum	Quartum rigorosum	
Dominus Thaddaeus Sroczyński oriundus Bolestaw in Galicia qui teste absolutorio dtto Cracoviae 31. Julii 1881. N: 129 studia juris politica in c.r. Univ. Vien a semestre hiberno 1877/8 usq ad semestrem aestivum 1878, et in c.r. Univers. Cracovien a semestre hiberno 1878/9 usq ad semestrem aestivum 1881. rite absolvit ad consequendum gradum doctoris in jure	subiit die 11. Februarii 1882 ex jure ac processu civili; jure ac processu poenali nec non ex jure mercantili et cambiali et sequentia retulit vota; sufficienter Dfierich sufficienter Zoll Insufficienter Bojarski sufficienter Kasparek insufficienter D. Girtler Conclusum Approbatur per vota stricte majora D. Girtler h.t. decan	subiit die ex et sequentia retulit vota	subiit die ex et sequentia retulit vota	subiit die ex et sequentia retulit vota	

233.

Juris candidatus

Dominus Ernestus Gruczyński oriundus Wojnicz in Galicia qui teste absolutorio dtto Cracoviae 20. Octobris 1881. N: 44 studia juris politica in c. r. Universit. Cracov. a semestr. hiberno 1877/8 usq ad semestrem aestivum 1879 et in c. r. Univers. Vindobon. in seme 1879/8, deinde in c. r. Universit. Cracov. a semestr. aestivo 1879/80 usq ad semestrem aestivum 1881. rite absolvit ad consequendum gradum doctoris in jure

Primum rigorosum

subiit die 13 februarii 1882

ex jure ac processu civili jure ac processu poenali nec non ex jure mercantili et cambiali –

et sequentia retulit vota;

sufficienter Dr Frozich

sufficienter Zell

insufficienter Bojarski

insufficienter Karpaczek

sufficienter Dr Girtler

Conclusum

Approbatur per vota stricto majora

Dr Girtler
Dr Decanus

Secundum rigorosum

subiit die 18. Julii 1882

ex scientiis politicis jure publico universali et austriaco nec non ex jure gentium

et sequentia retulit vota:

sufficienter Karpaczek

sufficienter Bochenek

sufficienter Bojarski

sufficienter Zatorski

sufficienter Dr Girtler

Conclusum

Approbatur per unanimia

Dr Girtler
Dr Decanus

Tertium rigorosum

subiit die 13. Aprilis 1883

ex iure romano, germanico et canonico

et sequentia retulit vota:

sufficienter Dr Heyzman

sufficienter Zoes

sufficienter Dr Girtler

sufficienter Dr Bojarski

sufficienter Dr Karpaczek

Conclusum

Approbatur per vota unanimia

Dr Karpaczek
Dr Decanus

Quartum rigorosum

subiit die

ex

et sequentia retulit vota

Die 14. Aprilis 1883 Doctor iuris renuntiatus est

Dr Karpaczek
Dr Decanus

vyjął Absolut. 16/2 82 Cfr
absol. zwrócił 13/4 1883 K 467

234

Juris candidatus

Dominus Vladimirus Groczyński oriundus Bolestaw in Galicia qui teste Absolutorio ctto Cracoviae 3 Julii 1881. N 128. studia juris politica in cr. Univers. Vindobon. a semes. hiberno 1877/8 usq. ad semest. aestivum 1878 et in cr. Universitate Cracov. a semest. hiberno 1878/9 usq. ad semest. aestivum 1881 rite absolvit ad consequendum gradum doctoris in jure.

Primum rigorosum

subiit die 14. Februarii 1882

ex jure ac processu civili, jure ac processu poenali nec non ex jure mercantili et cambiali. —

et sequentia retulit vota;

insufficienter
L. Fierich

insufficienter
Zoll

insufficienter
Bojarski

insufficienter
Bobrzyński

insufficienter
D. Girtler

Conclusum
Reprobatur in tres menses.
D. Girtler
Decan

Secundum rigorosum

subiit die

ex

et sequentia retulit vota

Tertium rigorosum

subiit die

ex

et sequentia retulit vota

Quartum rigorosum

subiit die

ex

et sequentia retulit vota

235.

Juris candidatus

Dominus Henricus Hladisch oriundus Brzozow in Galicia qui teste absolutoria atto Vindob. 6to Augusti 1881. No 632 studia juris politica in cr. Univer. Leopoliensi a semestr. hiberno 1877/8 usque ad semestr. aestivum 1880 et a semestr. hiber. 1880/1 in cr. Univers. Czernovitz dein in c. r. Vindobonensi in semestr. aestivum 1881. rite absolvit ad consequendum gradum doctoris in jure.

Primum rigorosum

subiit die 23 Februarii 1882

ex scientiis politicis, jure publico universali et austriaco nec non ex jure gentium,

et sequentia retulit vota;

sufficienter Kasparek

sufficienter Bochenek

sufficienter Dr Fierich

sufficienter Bojarski

~~sufficienter~~ Dr Girtler

Conclusum

Approbatur per vota unanimia.

Dr Girtler

h. t. decanus

Secundum rigorosum

subiit die 16 Octobris 1882

ex iure et processu civili austr. ex iure et processu poenali austriaco ex iure mercantili et cambiali

et sequentia retulit vota:

sufficienter Dr Fierich

sufficienter Loes

insufficienter Dr Bojarski

sufficienter Wobrzyński

sufficienter Kasparek

Conclusum

Approbatur per vota majora

Dr Kasparek

h. t. decanus

Absolutorium urgens Kas

Tertium rigorosum

subiit die 12 Februarii 1883

ex iure romano, germanico et canonico

et sequentia retulit vota:

sufficienter H. Hegemann

sufficienter Loes

sufficienter Dr Girtler

insufficienter Wobrzyński

sufficienter Kasparek

Conclusum

Approbatur per vota majori

Dr Kasparek

h. t. decanus

Quartum rigorosum

subiit die

ex

et sequentia retulit vota

Die decima tertia Februarii 1883

Doctor iuris renuntiatus est.

Dr Kasparek

h. t. decanus

236.

Juris candidatus

Dominus Ladislaus, Marcus, Thomas Siemieński oriundus Silnica in regno Poloniae qui teste absolutorio dtto Cracoviae 15 februarii 1882 N° 90 studia juris politica in c. r. Universit. Cracov. a semestre hiberno 1876/7 usq. ad semestrem aestivum 1879/80. rite absolvit ad consequendum gradum doctoris in jure.

Primum rigorosum

subiit die 1. Martii 1882.

ex scientiis politicis, jure publico universali et austriaco nec non ex jure gentium.

et sequentia retulit vota:

sufficienter Kasparetz

sufficienter Boehm

sufficienter Lorz

sufficienter Mojarski

sufficienter D. Girtler

Conclusum

approbatur per vota unanimia

Dr. Girtler
Ht. Decan

Secundum rigorosum

subiit die 27. Julii 1882

ex jure canonico, romano nec non germanico.

et sequentia retulit vota

sufficienter W. Heymann

insufficienter Lorz

sufficienter Mohrzyński

sufficienter Dr. Girtler

Conclusum

Approbatur per vota majora

D. Girtler
Ht. Decan

Tertium rigorosum

subiit die

ex

et sequentia retulit vota

Quartum rigorosum

subiit die

ex

et sequentia retulit vota

237

Juris candidatus

Dominus Henricus Kosturski oriundus Cracovia qui testo absolutorio ddto Cracovia 22 Januarii 1882 N° 87 studia juris politica in c. r. Univers. Cracov. a semestri hiberno 1877/8 usq ad semestrum aestivum 1881. rite absolvit. ad consequendum gradum doctoris in jure.

Primum rigorosum

subiit die 11. Martii 1882.

ex jure ac processu civili, jure ac processu poenali nec non ex jure mercantili et cambiali:

et sequentia retulit vota

sufficienter
D. Gierich

sufficienter
Bojarski

sufficienter
Latosch

sufficienter
Kasparek

sufficienter
D. Girtler

Conclusum approbatur per vota unanimia
D. Girtler
Ad decan

Secundum rigorosum

subiit die 31. Julii 1882

ex scientiis politicis. jure publico universali et austriaco nec non ex jure gentium

et sequentia retulit vota:

sufficienter
Kasparek

sufficienter
Bochenek

sufficienter
D. Gierich

sufficienter
Dobrzyński

sufficienter
D. Girtler

Conclusum approbatur per unanimia
D. Girtler
Ad decan

Tertium rigorosum

subiit die

ex

et sequentia retulit vota

Quartum rigorosum

subiit die

ex

et sequentia retulit vota

238.

Juris candidatus

Dominus Ladislaus Barański oriundus Ustrobna qui testo absolutorio dtto Cracovia 31. Julii 1881. N° 114 studia juris politica in cr. Univ. Cracoviensi a semestre hiberno 1877/8 usq. ad semestrem aestivum 1881. rite absolvit ad consequendum gradum doctoris in jure

Primum rigorosum

subiit die 18. Martii 1882

ex scientiis politicis, jure publico universali et austriaco, nec non ex jure gentium

et sequentia retulit vota:

sufficienter Karparek

sufficienter Bochowe

sufficienter Zoll

sufficienter Mobrzyński

sufficienter Dr Girtler

Conclusum

Approbatur per vota unanimia

Dr Girtler
Decan

Secundum rigorosum

subiit die 31 Julii 1882

ex jure ac processu civili, jure ac processu poenali nec non ex jure mercantili et cambiali

et sequentia retulit vota

sufficienter D Frerich

sufficienter Dr Bojarski

sufficienter Zatorski

sufficienter D Heyzmann

sufficienter D Girtler

Conclusum

Approbatur per unanimia

D Girtler
Decan

Tertium rigorosum

subiit die 20 Decembris 1882

ex iure romano, canonico et germanico

et sequentia retulit vota:

sufficienter D Heyzmann

sufficienter Zoll

sufficienter D Girtler

sufficienter Mobrzyński

sufficienter Karparek

Conclusum

Approbatur per vota unanimia

Dr Karparek
h. 1. Decanus

Quartum rigorosum

subiit die

ex

et sequentia retulit vota

Die 21. Decembris 1882

Doctor iuris renuntiatur est

Dr Karparek
h. 1 Decanus

Zatorski
Promotor

Absolutor. wydane K

239. Juris candidatus	Primum rigorosum	Secundum rigorosum	Tertium rigorosum	Quartum rigorosum	
Dominus Josephus Grzybczyk oriundus Piaskowielkie in Galicia qui teste absolutorio de dtto 30 Septembris 1881. N° 9. studia juris politica in cr. Universitate Cracov. a Semestre hiberno 1877/8 usq ad semestrem aestivum 1881. rite absolvit ad consequendum gradum doctoris in jure.	subiit die 21. Martii 1882 ex scientiis politicis, jure publico universali et austriaco nec non ex jure gentium. et sequentia retulit vota: sufficienter Kasparek insufficienter Boehlenski sufficienter Zoll sufficienter Rojarski sufficienter Dr Girtler Conclusum Approbatur per vota majora Dr Girtler Dt decan	subiit die 22. Julii 1882 ex jure ac processu civili, jure ac processu poenali nec non ex jure cambiali et mercantili et sequentia retulit vota: sufficienter Dr Fierich sufficienter Dr Rojarski sufficienter Zatorski sufficienter Kasparek sufficienter Dr Girtler Conclusum Approbatur per unanimia Dr Girtler Dt decan	subiit die 6. Decembris 1882 ex iure romano, germanico et canonico et sequentia retulit vota: sufficienter Dr Haytman sufficienter Zoll sufficienter Dr Girtler sufficienter Dr Rojarski sufficienter Dr Kasparek Conclusum Approbatur per vota unanimia Dr Kasparek p.t. Decanus	subiit die ex et sequentia retulit vota Die 7 Decembris 1882 Doctor iuris renuntiatur est Dr Kasparek p.t. decanus Dr Girtler Promotor	

240	Primum rigorosum	Secundum rigorosum	Tertium rigorosum	Quartum rigorosum	
Juris candidatus	subiit die 22. Martii 1882	subiit die	subiit die	subiit die	
Dominus Eugenius Jordan oriundus Wielko-Zagórze qui teste Absolutorio dtto Cracovia 16. Novembris 1881. Nº 66 studia juris politica in c. r. Universit. Cracov. a semestre hiberno 1877/8 usque ad semestrem aestivum 1881 rite absolvit ad consequendum gradum doctoris in jure.	ex jure canonico, romano nec non germanico.	ex	ex	ex	
	et sequentia retulit vota	et sequentia retulit vota	et sequentia retulit vota	et sequentia retulit vota	
	Insufficienter Dr Heyzmann insufficienter Lou insufficienter Bobrzyński insufficienter Dr Girtler Conclusum Reprobatur in tres menses. Dr Girtler Ptdecan				

Absolutorjum zwrócono 19/7 1883 r.

241. Juris candidatus	Primum rigorosum	Secundum rigorosum	Tertium rigorosum	Quartum rigorosum	
Dominus Miecislaus Kicki oriundus Leopoli in Galicia qui teste Absolutorio de dtto Leopoli 31 Julii 1881. No 105/889/1 studia juris politica in c. r. Universitate Leopoliensi a semestri hiberno 1877/8 usq ad semestrum aestivum 1881 rite absolvit ad consequendum gradum doctoris in jure.	subiit die 27. Martii 1882 ex scientiis politicis, jure publico universali et austriaco nec non ex jure gentium et sequentia retulit vota: insufficienter Kasparek sufficienter Bodenen sufficienter D. Fierich insufficienter D. Bojarski sufficienter D. Girtler Conclusum approbatur per vota stricte majora. D. Girtler h. t. Decanus	subiit die 7. Octobris 1882 ex iure romano, canonico et germanico et sequentia retulit vota: Insufficienter D. Heyzman sufficienter Zoll sufficienter D. Girtler insufficienter Bobrzyński sufficienter Kasparek Conclusum Approbatur per vota stricte maiora D. Kasparek h. t. Decanus	subiit die 19. Julii 1883 ex iure et processu civili austriaco, ex iure et processu poenali, ex iure mercantili et cambiali et sequentia retulit vota: sufficienter D. Fierich Insufficienter Zatorski sufficienter D. Heyzman sufficienter D. Kasparek Conclusum Approbatur per vota maiora D. Kasparek h. t. Decanus	subiit die ex et sequentia retulit vota Die 23. Julii 1883 Doctor iuris renuntiatus est	D. Kasparek h. t. Decanus

242	Primum rigorosum	Secundum rigorosum	Tertium rigorosum	Quartum rigorosum	
Juris candidatus	subiit die 31. Martii 1882.	subiit die	subiit die	subiit die	
Dominus Wilhelmus Kappus oriundus Mies in Bohemia qui teste Absolutorio dtto Prag 31. Juli 1878. N° 292 studia juris politica in c. r. Univers. Pragensi a semestre hiberno 1875 usq ad semestrem æstivum 1878. rite absolvit ad consequendum gradum doctoris in jure	ex jure ac processu civili, jure ac processu poenali nec non ex jure mercantili et cambiali	ex	ex	ex	
	et sequentia retulit vota	et sequentia retulit vota	et sequentia retulit vota	et sequentia retulit vota	
	insufficienter D. Fierich sufficienter Bojarski sufficienter Latorsk sufficienter Kazarek sufficienter D. Girtler Conclusum Approbatur per vota majora. D. Girtler h. t. decan.				

243. Juris candidatus	Primum rigorosum	Secundum rigorosum	Tertium rigorosum	Quartum rigorosum	
Dominus Hermann Schwarz oriundus Tarnovia in Galicia qui teste absolutorio dto Cracovia 22. Octobris 1881. Nro 48. studia juris politica in c. r. Univers. Vindobonensi a semestre hiberno 1877/8 usq. ad semestr. æstivum 1878 et a semestr. 1878/9 usq. ad semestrem æstivum 1881 in c. r. Univ. Cracoviensi rite absolvit ad consequendum gradum doctoris in jure	subiit die 14. Aprilis 1882. ex scientiis politicis jure publico universali et austriaco nec non ex jure gentium. et sequentia retulit vota: sufficienter Kasparek insufficienter Bochcar sufficienter Dr Fierich sufficienter Kojarsky sufficienter Dr Girtler Conclusum approbatur per vota majora Dr Girtler h. t. decan	subiit die 7 Julii 1884 ex iure et processu civili, iure et processu poenali, iure mercantili et cambiali austriaco et sequentia retulit vota sufficienter Dr Fierich sufficienter Zatorsky sufficienter Kasparek sufficienter Bobrzyński Conclusum approbatur per unanimia Bobrzyński h. t. decanus	subiit die 16 Julii 1885 ex iure romano, canonico et germanico et sequentia retulit vota sufficienter H. Heyzman sufficienter Zoll insufficienter Dr Girtler sufficienter Bobrzyński Conclusum approbatur per maiora Bobrzyński h. t. prodecanus	subiit die ex et sequentia retulit vota Die 17 Julii 1885 doctor juris renuntiatus est. Dr Bochcar h. t. decanus	

244.

Juris candidatus

Dominus Adolf Robitschek oriundus Praga in Bohemia qui teste Absolutorio de dtto 24. Septmbr 1880. N° 921. studia juris politica in c. r. Univers. Vienensi a semestre hiberno 1876/7 usq. ad semestr. aestivum 1880 rite absolvit ad consequendum gradum doctoris in jure.

Primum rigorosum

subiit die 24. Aprilis 1882.

ex scientiis politicis jure publico universali et austriaco nec non ex jure gentium

et sequentia retulit vota

sufficienter Karparek

sufficienter Bochen

sufficienter Zoll

sufficienter Dr Bojarski

sufficienter Dr Girtler

Conclusum

Approbatur per vota unanimia

Dr Girtler

Ptdecan

Secundum rigorosum

subiit die 17 Julii 1882.

ex jure romano, canonico et germanico.

et sequentia retulit vota

sufficienter Dr Heyrmann

sufficienter Zoll

insufficienter Kobrzyński

sufficienter Dr Girtler

Conclusum

Approbatur per majora.

Dr Girtler

Ptdecan

Absolutorium [illegible] 1883 R

Tertium rigorosum

subiit die 17. Octobris 1882

ex iure et processu civili austriaco, ex iure et processu poenali, ex iure cambiali et mercantili

et sequentia retulit vota:

insufficienter Dr Frerich

insufficienter Zoll

insufficienter Dr Bojarski

insufficienter Dr Girtler

insufficienter Dr Karparek

Conclusum

Reprobatur in tres menses

Dr Karparek

h. l. Decanus

Iterata vice die 5. Martii 1883 subiit rigorosum et sequentia retulit vota:

insufficienter Dr Frerich

sufficienter Zoll

sufficienter Dr Girtler

sufficienter Dr Karparek

Conclusum

Approbatur per vota maiora

Dr Karparek

h. l. Decanus

Quartum rigorosum

subiit die

ex

et sequentia retulit vota

Die 6. Martii 1883

Doctor iuris renuntiatus est

Dr Kuyer

Dr Bojarski

Promotor

245.

Juris candidatus

Dominus Ottocarus Pražák oriundus Brünn in Moravia, qui teste absolutorio de dto Wien 31. Juli 1880 Z. 64 studia juris politica a semestre hiberno 1876/7 usq. ad semestrem aestivum 1878/9 in c. r. Universitate Vindobonensi rite absolvit ad consequendum gradum doctoris in jure

X postea ~~ad semestrem aestivum 1878/9~~ in c. r. Univers. Pragensi a semestre hiberno 1878/9 usq. ad semestr. aestivum 1879/80 dein in c. r. Univers. Vindobonensi a semestre hiberno 1879/80 usq. ad semestr. aestivum 1880.

Primum rigorosum

subiit die 28. Aprilis 1882

ex scientiis politicis jure publico universali et austriaco nec non ex jure gentium

et sequentia retulit vota:

sufficienter Karparetz

sufficienter Boehlem

sufficienter Dr. Heyrmann

sufficienter Mobrzycki

sufficienter D. Girtler

Conclusum

Approbatur per vota unanimia

Dr. Girtler

Ad decan.

Secundum rigorosum

subiit die 28. Julii 1882

ex jure canonico, romano et germanico

et sequentia retulit vota

sufficienter Dr. Heyrmann

sufficienter Zoo

sufficienter Mobrzycki

sufficienter D. Girtler

Conclusum

Approbatur per unanimia

D. Girtler

Ad decan.

Tertium rigorosum

subiit die

ex

et sequentia retulit vota

Quartum rigorosum

subiit die

ex

et sequentia retulit vota

Vigore rescriptae excelsi Ministerii de dto 5 novembris 1882 n. 18588 domino Ottocari libero Baroni Pražák continuatio rigorosorum in c. r. Universitate Pragensi Bohemica concessa est (N. diarii facultatis jur. pol. 90 ex 1882/3) Cr. die 12/XI 1882

Dr. Karparetz

h. t. Decanus.

Die 19 Januarii 1883 in c. r. Universitate Pragensi Bohemica Doctor iuris renuntiatur est

20/1 1883

Dr. Karparetz

h. t. Decanus.

absolutorium [illegible] 1883 Dr Kasparek

246.	Primum rigorosum	Secundum rigorosum	Tertium rigorosum	Quartum rigorosum	
Juris candidatus Dominus Fridericus Jakubowski oriundus Baworow in Galicia qui teste absolutorio dato Leopoli 22 octobris 1881. L. 35/81/2, studia juris politica in c. r. Universitate Leopoliensi a semestre hiberno 1877/8 usque ad semestrem aestivum 1881. rite absolvit, ad consequendum gradum doctoris in jure	subiit die 29. Aprilis 1882. ex jure ac processu civili, jure ac processu poenali nec non ex jure mercantili et cambiali. et sequentia retulit vota sufficienter Dr Firrich sufficienter Zoll insufficienter Kojarski sufficienter Kasparek sufficienter Dr Girtler Conclusum Approbatur per vota majora. Dr Girtler h. t. Decanus	subiit die 30. Octobris 1882 ex scientiis politicis, ex iure publico austriaco et universali, nec non ex iure gentium et sequentia retulit vota: sufficienter Bochen sufficienter Kasparek sufficienter Kojarski sufficienter Dr Girtler Conclusum Approbatur per vota unanimia Dr Kasparek h. t. Decanus	subiit die 20. Martii 1883 ex iure romano, canonico, et germanico et sequentia retulit vota: sufficienter Dr Heyrman sufficienter Zoll sufficienter Dr Girtler sufficienter Dr Bobrzyński sufficienter Kasparek Conclusum Approbatur per vota unanimia Dr Kasparek h. t. Decanus	subiit die ex et sequentia retulit vota Die 20 Martii 1883 Doctor iuris renuntiatus est	Dr Kasparek h. t. Decanus

247.

Juris candidatus

Dominus Antonius Surowiecki oriundus Budy Głogowskie in Galicia qui teste Absolutorio dtto 9. Octobris 1880. Nr 14. studia juris politica in cr. Universitate Cracoviensi a semestre hiberno 1876/7. usq. ad semestrem aestivum 1880. rite absolvit ad consequendum gradum doctoris in jure

Primum rigorosum

subiit die 5 Mai 1882

ex jure canonico, romano et germanico.

et sequentia retulit vota

sufficienter
V. Heyzman

sufficienter
Zoll

sufficienter
Mobrzyński

sufficienter
D. Girtler

Conclusum

Approbatur per vota unanimia.

D. Girtler
h. t. decan

Secundum rigorosum

subiit die 27 Junii 1882

ex scientiis politicis, jure publico universali et austriaco nec non ex jure gentium.

et sequentia retulit vota

sufficienter
Karparek

sufficienter
Bolleny

sufficienter
D. Heyzman

sufficienter
Mobrzyński

sufficienter
D. Girtler

Conclusum

Approbatur per unanimia

D. Girtler
h. t. decan

Tertium rigorosum

subiit die 19 Decembris 1883

ex iure et processu civili, iure et processu poenali, iure mercantili et cambiali austriaco

et sequentia retulit vota

insufficienter
D. Fierich

sufficienter
V. Heyzman

Sufficienter
Lebrod

sufficienter
Mobrzyński

Conclusum

Approbatur per maiora

Mobrzyński
h. t. decanus

Quartum rigorosum

subiit die

ex

et sequentia retulit vota

Die 20 Decembris 1883 doctor iuris renuntiatus est

Mobrzyński
h. t. decanus

248.

Juris candidatus

Dominus Eduardus Franciscus Cornelius (trinom) Kozicki oriundus Kolędzian in Galicia qui testa Absolutorio de dtto Leopoli 31. Julii 1881. N. 110. studia juris politica in cr. Universitate Leopol. a semestre hiberno 1877/8 usq. ad semestrem aestivum 1881. rite absolvit ad consequendum gradum doctoris in jure.

Primum rigorosum

subiit die 10 Mai 1882.

ex jure ac processu civili, jure ac processu poenali nec non ex jure mercantili et cambiali.

et sequentia retulit vota

insufficienter
Dr Fierich

sufficienter
Zoe

sufficienter
N. Kojarski

insufficienter
Bobrzyński

sufficienter
Dr Girtler

Conclusum

Approbatur per vota stricte majora

Dr Girtler
h. t. decanus

Secundum rigorosum

subiit die 28. Octobris 1882

ex scientiis politicis, ex iure publico universali et austriaco, nec non ex iure gentium

et sequentia retulit vota:

sufficienter
Karparek

sufficienter
Bochenek

sufficienter
Zoe

sufficienter
Łatarski

Conclusum

Approbatur per vota unanimia

Dr Karparek
h. t. decanus

Tertium rigorosum

subiit die 23 Maii 1883

ex iure romano, canonico, et germanico

et sequentia retulit vota:

sufficienter
N. Heyzman

sufficienter
Zoe

insufficienter
Dr Girtler

insufficienter
Bobrzyński

insufficienter
Karparek

Conclusum

Reprobatur per maiora in tres menses

Dr Karparek
h. t. Decanus

Iterum subiit et sequentia retulit vota d. 22. X. 83.

sufficienter
D. Heyzman

sufficienter
Zoe

sufficienter
D. Girtler

sufficienter
J. Bobrzyński

Conclusum

Approbatur per unanimia

J. Bobrzyński

Quartum rigorosum

subiit die

ex

et sequentia retulit vota

Die 23 Octobris 1883 doctor iuris renuntiatus est.

M. Bobrzyński
h. t. decanus

249.

Juris candidatus

Dominus Josephus Laurentius Longinus de Pressen oriundus Posonio in Hungaria qui teste absolutorio dtto Leopoli 9 Martii 1880. L. 49/879/80. studio juris politica in c. r. Universitate Leopoliensi a semestre hiberno 1875/6 usq. ad semestrem aestivum 1880. rite absolvit, ad consequendum gradum doctoris in jure.

Primum rigorosum

subiit die 17. Mai 1882

ex scientiis politicis jure publico universali et austriaco nec non ex jure gentium

et sequentia retulit vota

sufficienter Karparek

insufficienter Bobrzyński

sufficienter Dr Fierich

insufficienter Latowski

sufficienter Dr Girtler

Conclusum

Approbatur per vota stricte majora

Dr Girtler
h. t. Decanus

Secundum rigorosum

subiit die 3. Februarii 1883

ex iure romano, canonico et germanico

et sequentia retulit vota:

Insufficienter W. Heyzmann

sufficienter Zoll

insufficienter Dr Girtler

sufficienter Bobrzyński

sufficienter Karparek

Conclusum

Approbatur per vota maiora

Dr Karparek
h. t. Decanus

Tertium rigorosum

subiit die 24 Julii 1883

ex austriaco iure civili mercantili et cambiali austriaco processu civili austriaco iure et processu poenali

et sequentia retulit vota:

insufficienter Dr Fierich

insufficienter Latowski

insufficienter Bobrzyński

insufficienter Karparek

Conclusum

Reprobatur per unanimiam in tres menses

Dr Karparek
h. t. Decanus

Iterata vice exhibit d. 11. Decembris 1883.

insufficienter Dr Fierich

sufficienter Zoll

sufficienter Karparek

sufficienter Dr Girtler

insufficienter Bobrzyński

Approbatur per vota maiora

Bobrzyński
h. t. Decanus

Quartum rigorosum

subiit die

ex

et sequentia retulit vota

Die 12 Decembris 1883
Doctor iuris renuntiatus est

M. Bobrzyński
h. t. Decanus

250.

Juris

candidatus

Dominus
Sigismundus
Witoldus
Swięcicki
oriundus Mat.
kowitio in Galicia
qui testo absoluto-
rio anno 1881. 21. Jun.
Nr. 135/1880, studio
juris politici in
cr. Universitate
Leopoliensi a semest.
hiberno 1877/78 usq.
ad semestr. aestivum
1879 et a semestre hi-
berno 1879/80 in cr.
Univ. Vindobonensi
usq ad sem. aestiv.
1880 in cr. univ.
Leopoliensi a
a sem. hib. 80/1
usq ad sem. aestivum
1881. rite absolvit
ad consequendum
gradum doctoris
in jure.

Primum rigorosum

subiit die 19. Mai 1882

ex scientiis politicis, jure publico universali et austriaco nec non ex jure gentium.

et sequentia retulit vota:

insufficienter
Kaizarek

insufficienter
Bocaca

insufficienter
Fojarsk

insufficienter
Latorski

insufficienter
Dr Girtler

Conclusum
Reprobatur in tres menses.
Dr Girtler
ad decan

Iterat vice
die 18 Novembr 1882
et sequentia retulit vota:
insufficienter Bucsacz
sufficienter Kaizarek
sufficienter Fojarsk
insufficienter
Dr Girtler

Conclusum
Approbatur per votu unanimia.
Dr Kaizarek
h. t. Decanus

Secundum rigorosum

subiit die ~~18. Novembr 1882~~ ex 30 Martii 1883 ex iure romano, germanico, canonico

et sequentia retulit vota:

sufficienter
Dr Heymans

sufficienter
Lux

insufficienter
Dr Girtler

sufficienter
Latorski

sufficienter
Dr Kaizarek

Conclusum
Approbatur per votu maiora
Dr Kaizarek
h. t. Decanus

Absolutorium wydano dnia 18/XI 1882 R

Tertium rigorosum

subiit die 6a Novembris 1886

ex iure et processu civili austriaco ex iure cambiali et navicum-tili, nec non ex iure et processu juvenali

et sequentia retulit vota:

sufficienter
Dzierski

insufficienter
Skodzyck

sufficienter
Dr Heymanski

insufficienter
Bucsacz

sufficienter Lux

Conclusum
Approbatur per vo. tu stricte maiora
Lux
h. t. Decan

Quartum rigorosum

subiit die.

ex

et sequentia retulit vota

Die 8va Novembris 1886
Doctor iuris renuntiatus est
Lux
h. t. Decanus

251. Juris candidatus	Primum rigorosum	Secundum rigorosum	Tertium rigorosum	Quartum rigorosum	
Dominus Ludovicus Szallay oriundus Krasiłów in (Russia) volhynia qui teste Absolutorio dtto 31. Juli 1881 N. 121. studia juris politica in c. r. Universitate Leopol. a semestre hiberno 1877/8 usq. ad semestrem 1879 et in c. r. Univ. Vindob. a semestre hiberno 1879/80 usq. ad semestrem hibernum 1880/1 dein in c. r. Univer. Cracovien. per semestrem aestivum 1880/1 rite absolvit, ad consequendum gradum doctoris in jure	subiit die 27 Mai 1882 ex scientiis politicis, jure publico universali et austriaco nec non ex jure gentium et sequentia retulit vota: sufficienter Kasparek sufficienter Bochner sufficienter D. Fierich sufficienter Zoll sufficienter Dr Girtler Conclusum Approbatur per unanimia Dr Girtler Actuarius	subiit die 15 Februarii 1883 ex iure et processu civili austr., ex iure et processu poenali austr., ex iure mercantili et cambiali et sequentia retulit vota: sufficienter D. Fierich sufficienter Zoll sufficienter Dr Girtler sufficienter Kasparek Conclusum Approbatur per vota unanimia Dr Kasparek h. t. Decanus	subiit die 1. Junii 1883 ex iure romano, germanico et canonico et sequentia retulit vota: sufficienter H. Heymann sufficienter Zoll sufficienter D. Girtler sufficienter Bobrzyński sufficienter Kasparek Conclusum Approbatur per vota unanimia Dr Kasparek h. t. Decanus	subiit die ex et sequentia retulit vota Die 2 Junii 1883 Doctor iuris renuntiatus est	Dr Kasparek h. t. Decanus

252.	Primum rigorosum	Secundum rigorosum	Tertium rigorosum	Quartum rigorosum	
Juris candidatus Dominus Julianus Malec oriundus Wielamowice in Galicia qui teste Absolutorio dtto 31 Juli 1877 No 105. studia juris politica in c. r. Universitate Cracoviensi a semestre hiberno 1873/4 usq. ad semest. aestivum 1875 et in cr. Universit. Leopoliensi a sem. hib. 1875/6 usq. ad sem. aestiv. 1877 rite absolvit ad consequendum gradum doctoris in jure.	subiit die 9. Junii 1882 ex scientiis politicis, jure publico universali et austriaco nec non ex jure gentium. et sequentia retulit vota: sufficienter Karparek insufficienter Bochenek insufficienter D. Fierich sufficienter Zatorski sufficienter D. Girtler Conclusum Approbatur per vota stricte majora D. Girtler h. t. decanus	subiit die 15 Decembris 1884 ex jure romano, canonico et germanico et sequentia retulit vota sufficienter H. Heyzman sufficienter Zoll sufficienter Mobrzycki sufficienter Karparek sufficienter Bochenek Conclusum Approbatur per vota unanima D. Bochenek h. t. decanus	subiit die 15 Julii 1885 ex austriaco iure civili, mercantili et cambiali, austriaco processu civili, austriaco iure et processu poenali et sequentia retulit vota: insufficienter D. Fierich sufficienter Zatorski sufficienter Krzymuski sufficienter Karparek sufficienter Bochenek Conclusum Approbatur per vota majora. D. Bochenek h. t. decanus	subiit die ex et sequentia retulit vota	Die 16 Julii 1885 doctor juris renuntiatus est. D. Bochenek h. t. decanus. D. Girtler Promotor

253.

Juris candidatus

Dominus Ozyasz Blumenfeld oriundus Przemyśl in Galicia qui teste absolutorio dtto 31. Juli 1881. L. 80. studia juris politica in cr. Universitate Leopoliensi a semestre hiberno 1877/8 usq. ad semestrem aestivum 1881 rite absolvit ad consequendum gradum doctoris in jure.

Primum rigorosum

subiit die 10 Junii 1882.

ex scientiis politicis, jure publico universali, austriaco necnon ex jure gentium

et sequentia retulit vota

insufficienter Karparek

sufficienter Bochenek

sufficienter D. Fierich

sufficienter Zojarek

sufficienter D. Girtler

Conclusum

Approbatur per vota majora

D. Girtler
h. t. Decanus

Secundum rigorosum

subiit die 12 Martii 1883

ex iure romano, canonico et germanico

et sequentia retulit vota:

sufficienter H. Heyzman

sufficienter Zoll

sufficienter D. Girtler

sufficienter T. Obrzyński

sufficienter Karparek

Conclusum

Approbatur per vota unanimia

D. Karparek
h. t. Decanus

Tertium rigorosum

subiit die 9 Martii 1885

ex jure et processu civili austriaco, jure et processu poenali necnon ex jure mercantili et cambiali

et sequentia retulit vota

sufficienter D. Fierich

sufficienter Zoll

sufficienter Karparek

sufficienter Krzymuski

sufficienter Bochenek

Conclusum

Approbatur per vota unanimia.

D. Bochenek
Decanus.

Quartum rigorosum

subiit die

ex

et sequentia retulit vota

Die 10 Martii 1885 decretum juris renuntiatus est.

D. Bochenek
h. t. Decanus.

Absolutorium extraditum d. 14/III 1885

D. Bochenek

254.

Juris candidatus

Dominus Boleslaus Ulanowski oriundus Brzeźlitewski qui teste Absolutorio dtto Cracoviae 20. Maii 1882 studia juris politica in c. r. Universitate Cracov. a semestre hiberno 1877/8 usque ad semestr. aestivum 1880/1 rite absolvit ad consequendum gradum doctoris in jure. —

Primum rigorosum

subiit die 26 Junii 1882.

ex scientiis politicis jure publico universali et austriaco, nec non ex jure gentium

et sequentia retulit vota:

sufficienter Kasparek

sufficienter Bochenek

sufficienter Dr Bojarski

sufficienter Dr Heyzman

sufficienter Dr Girtler

Conclusum

~~Approbatur~~ per vota unanimia.

Dr Girtler
h. t. decanus

Secundum rigorosum

subiit die 11 Mai 1885

ex jure ~~et processu~~ canonico, jure et processu romano ~~sed non~~ jure germanico

et sequentia retulit vota

sufficienter Dr Heyzman

sufficienter Zers

sufficienter Dr Girtler

sufficienter Bobrzyński

sufficienter Bochenek

Conclusum

approbatur per vota unanimia

Dr Bochenek
h. t. decanus

Tertium rigorosum

subiit die 15 Februarii 1886

ex iure et processu civili austriaco, ex iure et processu poenali austr., ex iure mercantili et cambiali austr.

et sequentia retulit vota:

sufficienter Dr Fierich

sufficienter Zers

sufficienter Kasparek

sufficienter Kasparek

Conclusum

Approbatur per vota unanimia.

Dr Fierich
h. t. decanus

Quartum rigorosum

subiit die

ex

et sequentia retulit vota

Die 15. Februarii 1886

Doctor iuris renuntiatus est

Dr Fierich
h. t. decanus

255.

Juris candidatus

Dominus Ladislaus Chrząszczyński oriundus Chrzanów qui teste absolutorio dtto 31. Julii 1877 N. 92 studia juris politica in cr. Univers. Cracov. a semestre hiber. 187 3/4 usq. ad semestrem aestivum 187 6/7 rite absolvit ad consequendum gradum doctoris in jure.

Primum rigorosum

subiit die 19. Julii 1882

ex jure canonico, romano nec non germanico.

et sequentia retulit vota

sufficienter Dr Heyzmann

sufficienter Zeller

insufficienter Bobrzyński

sufficienter Dr Girtler

Conclusum

Approbatur per vota majora

Dr Girtler
h. t. Decan

Secundum rigorosum

subiit die 20 Decembris 1882

ex iuri publici universali et austriaco, ex iure gentium nec non ex scientiis politicis

et sequentia retulit vota:

sufficienter Karparek

sufficienter Bochera

sufficienter Dr Fierich

sufficienter Dr Heyzmann

Conclusum

Approbatur per vota unanimia

Dr Karparek
h. t. Decanus

Tertium rigorosum

subiit die 20 Julii 1883

ex austriaco iure civili mercantili et cambiali austriaco processu civili austriaco jure et processu poenali —

et sequentia retulit vota:

sufficienter Dr Fierich

sufficienter Zatorski

sufficienter Bobrzyński

sufficienter Karparek

Conclusum

Approbatur per vota unanimia

Dr Karparek
h. t. Decanus

Quartum rigorosum

subiit die

ex

et sequentia retulit vota

Die 20ma Julii 1883 Doctor iuris renuntiatus est.

Dr Karparek
h. t. Decanus

256.

Juris candidatus

Dominus Jacobus Dziewoński oriundus Dziekanowice, qui teste absolutorio dtto 31. Juli 1880, L. 116 studia juris politica in c. r. Univer. Cracov. a semestre hiberno 1876/7 usq. ad sem. aestivum 1879/80 rite absolvit ad consequendum gradum doctoris in jure.

Primum rigorosum

subiit die 19. Julii 1882

ex scientiis politicis, jure publico universali et austriaco nec non a jure gentium

et sequentia retulit vota:

sufficienter Karpaczek

sufficienter Boehmer

sufficienter D. Fierich

sufficienter Kojarski

sufficienter D. Girtler

Conclusum

Approbatur per unanimia

D. Girtler
Ht decan

Secundum rigorosum

subiit die 11 Januarii 1884

ex jure romano, germanico et canonico

et sequentia retulit vota

sufficienter D. Heyzman

sufficienter Zoll

sufficienter D. Girtler

insufficienter Bobrzyński

Conclusum

Approbatur per ~~unanimia~~ maiora

Bobrzyński

Tertium rigorosum

subiit die 11. Junii 1886

ex jure et processu civili, ex jure et processu poenali et jure mercantili ac cambiali

et sequentia retulit vota

insufficienter Dr Krzymuski

sufficienter M. Fierich

sufficienter D. Fierich

sufficienter Karpaczek

Conclusum

Approbatur per vota maiora

D. Fierich
Ht decanus

Quartum rigorosum

subiit die

ex

et sequentia retulit vota

Die duodecima mensis Junii anni 1886 doctor iuris renuntiatus est.

D. Fierich
Ht decanus

257

Juris

candidatus

Dominus Mauritius Aron Aronsohn oriundus Cracovia qui testo absolutorio dto 1880. 22. Octobris L. 17. studia juris politici in c. r. Univers. Cracov. a semestri hiberno 1876/7 usq ad semestre æstivum 1880 rite absolvit ad consequendum Dum gradum Doctoris in jur

Primum rigorosum

subiit die 21. Julii 1882

ex scientiis politicis jure publico universali et austriaco necnon ex jure gentium

et sequentia retulit vota:

insufficienter
Kaizl

insufficienter
Bochenek

insufficienter
Dr Fierich

insufficienter
Dr Mobrzycki

insufficienter
Dr Gintler

Conclusum
Reprobatur per tres nonos.
Dr Gintler
h.t. decanus

Iterata vice
die 23 Februarii 1883
subiit et sequentia retulit vota:

sufficienter
Karpaz

sufficienter
Bochenek

sufficienter
Dr Fierich

sufficienter
Dr Mojsisowicz

Conclusum
Approbatur per vota unanimia
Dr Karpaz
h.t. Decanus

Secundum rigorosum

subiit die 27 Novembris 1883

ex jure romano, canonico et germanico

et sequentia retulit vota

insufficienter
Dr Heyzmann

insufficienter
Zoll

insufficienter
Mobrzycki

insufficienter
Dr Gintler

Conclusum
Reprobatur in tres menses
Mobrzycki
h.t. decanus

Iterata vice
die 22. Aprilis 1884
subiit et sequentia retulit vota:

sufficienter
Zoll

sufficienter
Karpaz

sufficienter
Dr Gintler

Conclusum
Approbatur per vota unanimia
Dr Karpaz
h.t. Decanus

Tertium rigorosum

subiit die 5 Januarii 1885

ex jure ac processu civili austriaco, jure ac processu criminali austriaco, jure naturæ et jure ecclesiastico

et sequentia retulit vota

insufficienter
Dr Fierich

sufficienter
Ludwig

insufficienter
Dr Heyzmann

insufficienter
Kurpanek

insufficienter
Bochenek

Conclusum
Reprobatur per vota maioria in tres menses.
Dr Bochenek
h.t. decanus.

Iterata vice
die 28 Aprilis 1885
subiit et sequentia retulit vota:

sufficienter
Dr Fierich

sufficienter
Ludwig

sufficienter
Dr Heyzmann

sufficienter
Bochenek

Conclusum
Approbatur per vota unanimia.
Dr Bochenek
h.t. decanus

Quartum rigorosum

subiit die

ex

et sequentia retulit vota

Die 29 Aprilis 1885
doctor juris renuntiatus est.
Dr Bochenek
h.t. decanus.

absolutorium d. 28/4 85 per-
gat ad rigorosa
Dr Bochenek

abest nuvolono

258. Juris candidatus	Primum rigorosum	Secundum rigorosum	Tertium rigorosum	Quartum rigorosum	
Dominus Michael, Josefus (bn) liber baronus Jorkasch Koch oriundus Leopoli in Galicia qui teste absolutorio dtto Leopoli 31 Lipca 1881. L. 103/880/1. studia juris politica in cr. Universitate Leopol. a semestre hiberno 1877/8 usque ad semest. aestivum 1881 rite absolvit, ad consequendum gradum doctoris in jure.	subiit die 24. Julii 1882. ex scientiis politicis, jure publico universali et austriaco necnon ex jure gentium. et sequentia retulit vota: sufficienter Kasparek sufficienter Brockner sufficienter Wittgenmann sufficienter Zoll sufficienter Dr Girtler Conclusum approbatur per unanimia Dr Girtler h. t. Decanus	subiit die 13. Aprilis 1883 (Aprilis com. Kasparek) ex iure et processu civili austriaco, ex iure et processu poenali austriaco, ex iure mercantili et cambiali et sequentia retulit vota: sufficienter Dr Fierich sufficienter Zoll sufficienter Dr Wojarsky sufficienter Dr Girtler sufficienter Dr Kasparek h. t. Decanus Conclusum Approbatur per vota unanimia Dr Kasparek h. t. Decanus	subiit die 14 Junii 1884 ex iure romano, canonico et germanico et sequentia retulit vota sufficienter Wittgenmann sufficienter Zoll sufficienter Dr Girtler sufficienter Bobrzyński Conclusum Approbatur per unanimia Bobrzyński h. t. Decanus	subiit die ex et sequentia retulit vota Die 16 Junii 1884 Doctor iuris renuntiatus est	Bobrzyński h. t. Decanus Kasparek Promotor

259. Juris candidatus	Primum rigorosum	Secundum rigorosum	Tertium rigorosum	Quartum rigorosum	
Dominus Max Feldmann oriundus Boskowitz in Moravia qui teste absolutorio dtto Wien 14 Augusti 1880 L. 815 studia juris politici in c. r. Univers. Vindobonensi a semest. hiberno 1876/7 usque ad semestrem aestivum 1880 rite absolvit ad consequendum gradum doctoris in jure	subiit die 26. Julii 1882 ex scientiis politicis jure publico universali et austriaco necnon e jure gentium et sequentia retulit vota: sufficienter Karparek insufficienter Bockenegg sufficienter H. Heyrmann sufficienter D. Gierich sufficienter D. Gürtler Conclusum Approbatur per vota majora D. Gürtler Ad dem	subiit die 25 Julii 1883 ex iure romano, canonico et germanico et sequentia retulit vota: insufficienter H. Heyrmann insufficienter Zoll sufficienter D. Gürtler insufficienter Kobrzyński insufficienter Karparek Conclusum Reprobatur per vota maiora in tres menses D. Karparek h. t. Decanus	subiit die ex et sequentia retulit vota	subiit die ex et sequentia retulit vota	

260.

Juris candidatus

Dominus Sigismundus (Selig) Keppler oriundus Podgórze in Galicia qui teste absolutorio dto 8. Januarii 1880 N. 53 studia juris politica in cr. Univers. Cracov. a semest. hiberno 1875/6 usq ad semestr. aestivum 1879 rite absolvit ad consequendum gradum Doctoris in jure

Primum rigorosum

subiit die 27. Julii 1882

ex scientiis politicis jure publico universali et austriaco, nec non ex jure gentium

et sequentia retulit vota:

sufficienter Karparek

insufficienter Bochenek

sufficienter Wojarski

sufficienter Latosch

sufficienter Dr Girtler

Conclusum

Approbatur per vota majora

D Girtler
h.t. Decan

Secundum rigorosum

subiit die 10. Martii 1883

ex iure romano, canonico et germanico

et sequentia retulit vota:

sufficienter H. Heyzman

insufficienter Zoll

sufficienter D Girtler

sufficienter Dr Wojarski

sufficienter Dr Karparek

Conclusum

Approbatur per vota majora

Dr Karparek
h.t. Decanus

Tertium rigorosum

subiit die 4 Julii 1883

ex austriaco iure civili, mercantili et cambiali, austriaco processu civili, austriaco jure et processu poenali

et sequentia retulit vota:

insufficienter D Fierich

insufficienter Latosch

insufficienter J Bobrzyński

insufficienter Karparek

Conclusum

Reprobatur per vota unanimia in tres menses

Dr Karparek
h.t. Decanus

Iterata vice subiit d. 29. et sequentia retulit vota:

insufficienter D Fierich

sufficienter Latosch

sufficienter Karparek

sufficienter Dr Heyzmann

insufficienter J Bobrzyński

Conclusum

Approbatur per vota majora

M J Bobrzyński
h.t. Decanus

Quartum rigorosum

subiit die

ex

et sequentia retulit vota

d. 31 Octobris 1883

doctor iuris renuntiatus est

M J Bobrzyński

Absolutorium uzyskał [illegible]

261.	Primum rigorosum	Secundum rigorosum	Tertium rigorosum	Quartum rigorosum	
Juris candidatus	subiit die 27. Julii 1882	subiit die 3. Octobris 1882	subiit die 22 Decembris 1882	subiit die	
Dominus Adamus Doboszyński oriundus Sieniawa in Galicia, qui teste absolutorio dtto 29 Martii 1882 No 109 studia juris politica in c. r. Universit. Cracoviensi a semestre hiberno 1879/80 usq. ad semest. hibernum 1881/2 rite absolvit, ad consequendum gradum doctoris in jure.	ex jure ac processu poenali, jure ac processu civili necnon ex jure mercantili et cambiali;	ex iure publico universali et austriaco, ex iure gentium necnon ex scientiis politicis	ex iure romano, germanico et canonico	ex	
	et sequentia retulit vota	et sequentia retulit vota:	et sequentia retulit vota:	et sequentia retulit vota	
	sufficienter Dr Fierich	sufficienter Kasparek	sufficienter Dr Heyzman		
	sufficienter Dr Bojarski	sufficienter Kleczyński	sufficienter Zoll		
	sufficienter Zatorski	sufficienter Bojarski	sufficienter Dr Girtler	Die 22 Decembris 1882 Doctor iuris	
	sufficienter Zoll	sufficienter Dr Girtler	sufficienter Bobrzyński	renuntiatus est	Dr Kasparek h. l. Decanus
	sufficienter Dr Girtler	Conclusum	sufficienter Kasparek		Dr Zoll Promotor
	Conclusum	Approbatur per vota unanimia	Conclusum		
	Approbatur per vota unanimia.	Dr Kasparek h. l. Decanus	Approbatur per vota unanimia		
	Dr Girtler h. l. Decanus		Dr Kasparek h. l. Decanus		

262.

Juris candidatus

Dominus Ludovicus Dobrowolski oriundus Nova-Sandecia in Galicia qui teste Absolutorio dtto 6. Octobris 1881. N 17 studia juris politica in cr. Universitate Cracoviensi a semestre hiberno 1877/8 usq ad semestrem aestivum 1881. rite absolvit ad consequendum gradum Doctoris in jure

Primum rigorosum	Secundum rigorosum	Tertium rigorosum	Quartum rigorosum	
subiit die 28 Julii 1882	subiit die	subiit die	subiit die	
ex scientiis politicis jure publico universali et austriaco necnon ex jure gentium	ex	ex	ex	
et sequentia retulit vota	et sequentia retulit vota	et sequentia retulit vota	et sequentia retulit vota	

valde bene
Karpacki
valde bene
Bochenek
valde bene
Dr Rojavsky
valde bene
Dobrzyński
valde bene
D Girtler

Conclusum
Approbatur per unanimia cum valde bene
Dr Girtler
h. t. Decan

263.	Primum rigorosum	Secundum rigorosum	Tertium rigorosum	Quartum rigorosum	
Juris candidatus Dominus Gustavus Jasiński oriundus Nova-Sandecia in Galicia qui teste absolutorio dtto 18. Octobris 1881. Nr 43 studia juris politica in cr. Univers. Cracoviensi a semestre hiberno 1877/8 usq ad semestre aestivum 1881. rite absolvit ad consequendum gradum doctoris in jure.	subiit die 29. Julii 1882 ex scientiis politicis, jure publico universali et austriaco necnon ex jure gentium et sequentia retulit vota: sufficienter Kasparek sufficienter Bochenek sufficienter Pojarski sufficienter Latowski sufficienter Dr Girtler Conclusum approbatur per unanimia. Dr Girtler Ptdecan	subiit die ex et sequentia retulit vota	subiit die ex et sequentia retulit vota	subiit die ex et sequentia retulit vota	

264.	Primum rigorosum	Secundum rigorosum	Tertium rigorosum	Quartum rigorosum	
Juris candidatus	subiit die 1. Augusti 1882	subiit die	subiit die	subiit die	
Dominus Onuphrius Ambrosiewicz oriundus Cmolas in Galicia qui teste absolutorio dtto 5. Aprilis 1877. N: 1003. studia juris politica in cr. Univ. Cracovien. a semest. hiberno 1865/6 usq. ad semestr. aestivum 1870 et in c. r. Universit. Vindobon. a semest. hibern. 1873/4 usq. ad semestrem hibernum 1876/7 rite absolvit ad consequendum gradum doctoris in jure	ex jure canonico, romano necnon germanico.	ex	ex	ex	
	et sequentia retulit vota	et sequentia retulit vota	et sequentia retulit vota	et sequentia retulit vota	
	Sufficienter W. Heyzmann				
	Sufficienter Lee				
	sufficienter Motrzyński				
	sufficienter D. Girtler				
	Conclusum Approbatur per unanimia D. Girtler Decan				

265

Juris candidatus

Dominus

Andreas

Casimirus

binominis

Comes

Potocki,

oriundus Krzeszowice in Magno Ducatu Cracoviensi, qui teste absolutorio de dato Cracoviae die 16. Septembris 1882 N. 215 studia iuridico politica in c. r. Universitatibus Graecensi, Pragensi et Cracoviensi ab initio semestris hiberni anni schol. 18 78/79 usque ad finem semestris aestivi 1882/3 rite absolvit, ad consequendum gradum doctoris in iure

Primum rigorosum

subiit die 2 Octobris 1882

ex austriaco iure civili, mercantili et cambiali, austriaco processu civili, austriaco iure et processu poenali

et sequentia retulit vota:

valde bene
Dr Fierich

valde bene
Zoll

valde bene
Dr Bojarski

valde bene
Dr Kasparek

Conclusum:

Approbatur per vota unanimia cum applausu.

Dr Kasparek
h. t. Decanus

Secundum rigorosum

subiit die 6. Aprilis 1883

ex scientiis politicis ex iure publico universali et austriaco, nec non ex iure gentium

et sequentia retulit vota:

valde bene
Kasparek

valde bene
Bullerow

valde bene
Zatorski

valde bene
Dr Girtler

Conclusum:

Approbatur per vota unanimia cum applausu

Dr Kasparek
h. t. Decanus

Tertium rigorosum

subiit die 1 Octobris 1883.

ex iure romano, canonico et germanico

et sequentia retulit vota

valde bene
Zatorski

valde bene
Dr Girtler

valde bene
Kasparek

valde bene
Mokrzycki

Conclusum

Approbatur per vota unanimia cum applausu

Mokrzycki
h. t. decanus

Quartum rigorosum

subiit die

ex

et sequentia retulit vota

Sub auspiciis Imperatoris

Doctor iuris renuntiatus est

die 21. Februarii 1884.

Dr Kasparek
h. t. Praedecanus

Absolutorium extraditum a. 1. X. 83

266

Juris candidatus

Dominus

Ladislaus Sulerzycki, oriundus Górki Zagajne in Magno Ducatu Posnaniensi, qui testes diplomate de dato Jenae die 9. novembris 1880 gradum doctoris iuris utriusque in universitate Jenensi consecutus est, et vigore Rescr. Min. de dato 15. Aug. h. 1882 N. 13453 ad nostrificandum hoc diploma in Monarchia Austriaca unum vel tres rigorosum ex iure civili et processu civili austriaco, ex iure et processu penali austriaco subire debet.

Primum rigorosum

subiit die 4. Octobris 1882

ex iure et processu civili austriaco, ex iure et processu penali austriaco

et sequentia retulit vota

sufficienter Pfaff

sufficienter Zoll

sufficienter A. Rojanek

sufficienter Bobrzyński

sufficienter Karpaetz

Conclusum

Approbatur per vota unanimia

Dr Karpaetz h. l. Decanus

Secundum rigorosum

subiit die

ex

et sequentia retulit vota

Tertium rigorosum

subiit die

ex

et sequentia retulit vota

Quartum rigorosum

subiit die

ex

et sequentia retulit vota

Diploma Jenense ei nostrificatum est

Cracoviae die 5/X 1882 Dr Karpaetz Decanus

Absolutorium zwrócone 27/6 1883 Karp

267	Primum rigorosum	Secundum rigorosum	Tertium rigorosum	Quartum rigorosum	
Juris candidatus Dominus Antonius Piotrowski oriundus Wojnicz in Galicia, qui teste absolutorio de dato Cracoviae die 16 Augusti 1882 N. 190 studii iuridico-politici in c. r. Universitate Jagellonica Cracoviensi ab initio semestris hiberni anni schol. 187 8/9 usque ad finem semestris aestivi anni schol. 1882 rite absolvit, ad consequendum gradum doctoris in iure	subiit die 5. Octobris 1882 ex iure et processu civili austriaco, ex iure et processu poenali austriaco, ex iure mercantili et cambiali et sequentia retulit vota: sufficienter Dr Fierich sufficienter Zves insufficienter Dr Bojarski sufficienter Dr Girtler sufficienter Dr Karparek Conclusum Adprobatur per vota maiora Dr Karparek h. t. Decanus	subiit die 27. Aprilis 1883 ex iure romano, canonico et germanico et sequentia retulit vota sufficienter Dr Heyzman sufficienter Zves insufficienter Bobrzyński insufficienter Dr Fierich sufficienter Dr Karparek Conclusum Approbatur per vota stricte maiora Dr Karparek h. t. Decanus	subiit die 27 Julii 1883 ex iure publico universali et austriaco, iure gentium oeconomia politica id est oeconomia nationali et doctrina rerum ad vectigalia pertinentium et sequentia retulit vota: sufficienter Karparek sufficienter Bochenek sufficienter Zves sufficienter Dr Girtler Conclusum Approbatur per vota unanimia Dr Karparek h. t. Decanus	subiit die ex et sequentia retulit vota Die 28 Julii 1883 Doctor iuris renuntiatus est	Dr Karparek h. t. Decanus

268

Juris candidatus

Dominus

Adamus, Gabriel binominis liber Baro Lewartowski oriundus Stradce Mało in Galicia, qui teste absolutorio de dato Cracoviae die 7/x 1882 N. 17 studia iuridico politica in c. r. Universitate Cracoviensi ab initio semestris hiberni anni scholast. 1878/9 usque ad finem semestris aestivi 1881/2 rite absolvit, ad consequendum gradum doctoris in iure

Primum rigorosum

subiit die 7. Octobris 1882

ex scientiis politicis, ex iure publico universali et austriaco, nec non ex iure gentium

et sequentia retulit vota:

sufficienter Kasparek

sufficienter Kleczyński

sufficienter Zoll

sufficienter Wojarski

Conclusum

Approbatur per vota unanimia

Dr. Kasparek
h. l. Decanus

Secundum rigorosum

subiit die 20 Januarii 1883

ex iure romano, canonico et germanico

et sequentia retulit vota:

sufficienter S. Heyzman

sufficienter Zoll

sufficienter Dr. Girtler

sufficienter Bobrzyński

sufficienter Kasparek

Conclusum

Approbatur per vota unanimia

Dr. Kasparek
h. l. Decanus

Tertium rigorosum

subiit die 5 Octobris 1883

ex iure et processu civili, iure et processu poenali, iure mercantili et cambiali

et sequentia retulit vota

sufficienter Dr. Fierich

sufficienter Latocki

sufficienter Kasparek

sufficienter S. Heyzman

sufficienter Bobrzyński

Conclusum

Approbatur per unanimia

Bobrzyński
h. l. decanus

Quartum rigorosum

subiit die

ex

et sequentia retulit vota

D. 6. Octobris doctor iuris renuntiatus est

Bobrzyński

Absolutorjum zwrócone 26/7 1883 [illegible]

269	Primum rigorosum	Secundum rigorosum	Tertium rigorosum	Quartum rigorosum	
Juris candidatus	subiit die 16. Octobris 1882	subiit die 9. Aprilis 1883	subiit die 26 Julii 1883	subiit die	
Dominus	ex scientiis politicis, ex iure publico austriaco et universali, necnon ex iure gentium	ex iure romano, canonico et germanico	ex austriaco iure civili mercantili et cambiali, austriaco processu civili, austriaco iure et processu poenali	ex	
Joannes	et sequentia retulit vota:	et sequentia retulit vota:	et sequentia retulit vota;	et sequentia retulit vota	
Sedláček oriundus Dubany in Moravia qui teste absolutorio de dto Pragae 31. iulii 1880 N. 685 st. dei iuridico-politicae in c. r. universitate Pragensi ab initio semestris hiberni 1877 usque ad finem semestris aestivi 1880 rite absolvit, ad consequendum gradum doctoris in iure	insufficienter Baeberer sufficienter Dr Fierich sufficienter Dr Heyzman sufficienter Karparek Conclusum Approbatur per vota majora Dr Karparek h.t. Decanus	sufficienter Dr Heyzman sufficienter Zoes sufficienter Dr Girtler sufficienter Dr Bujarski sufficienter Dr Karparek Conclusum Approbatur per vota unanimia Dr Karparek h.t. Decanus	sufficienter Dr Fierich sufficienter Zatorski sufficienter Karparek sufficienter Dr Heyzman Conclusum Approbatur per vota unanimia Dr Karparek h.t. Decanus	Die 27. Julii 1883 Doctor iuris renuntiatur est. Dr Karparek h.t. Decanus	

Absol. rozdane 2/5 1883 R

270

Juris candidatus

Dominus Henricus Stross oriundus Pr. Pristoupin in Bohemia, qui teste absolutorio de dato Pragae 31 Julii 1876 N. 266 studiis iuridico politicis in c. r. Universitate Pragensi ab initio semestris hiberni 1873 usque ad finem semestris aestivi 1876, rite absolvit, ad consequendum gradum doctoris in iure

Primum rigorosum

subiit die 30 Octobris 1882

ex iure romano, canonico, nec non germanico

et sequentia retulit vota:

sufficienter Lues

sufficienter Dr Gertler

sufficienter Bobrzyński

sufficienter Kasparek

sufficienter Zatrocz

Conclusum

Approbatur per vota unanimia

Dr Kasparek

h. t. decanus.

Secundum rigorosum

subiit die 29 Januarii 1883

ex scientiis politicis, ex iure publico universali et austriaco, nec non ex iure gentium

et sequentia retulit vota

sufficienter Kasparek

sufficienter Bochenek

sufficienter Lues

sufficienter Dr Bojarski

sufficienter Kasparek

Conclusum

Approbatur per vota unanimia

Dr Kasparek

h. t. Decanus.

Tertium rigorosum

subiit die 2. Maii 1883

ex iure et processu civili austriaco, ex iure et processu poenali austriaco, ex iure mercantili et cambiali

et sequentia retulit vota:

sufficienter Dr Fierich

sufficienter Lues

sufficienter Kasparek

sufficienter Dr Heyrman

Conclusum

Approbatur per vota unanimia

Dr Kasparek

h. t. Decanus

Quartum rigorosum

subiit die

ex

et sequentia retulit vota

Die 2 Maii 1883

Doctor iuris renuntiatus est

Dr Kasparek

h. t. Decanus

271

Juris candidatus

Dominus Alexander Schier oriundus Leopoli in Galicia, qui teste absolutorio de dato Leopoli die 31. Julii 1882 N 160 studia iuridico-politica in c. k. universitate Leopoliensi ab initio semestris aestivi anni scholastici 1878/9 usque ad finem anni scholastici 188 1/2 rite absolvit, ad consequendum gradum doctoris in iure

Primum rigorosum

subiit die 31 Octobris 1882

ex iure et processu civili austriaco, ex iure et processu poenali austriaco, ex iure mercantili et cambiali

et sequentia retulit vota:

sufficienter Dr Fierich

sufficienter Dr Rojarski

sufficienter Zatorski

sufficienter Wobrzyński

sufficienter Kasparek

Conclusum

Approbatur per vota unanimia

Dr Kasparek

h. t. decanus

Secundum rigorosum

subiit die 28 Julii 1883

ex iure publico universali et austriaco, iure gentium, oeconomia politica id est oeconomia nationali et doctrina rerum ad vectigalia pertinentium

et sequentia retulit vota:

sufficienter Kasparek

sufficienter Bochenek

sufficienter Zatorski

sufficienter Dr Girtler

Conclusum

Approbatur per vota unanimia

Dr Kasparek

h. t. Decanus

Tertium rigorosum

subiit die 12 Maii 1884.

ex iure romano, canonico et germanico

et sequentia retulit vota

sufficienter H. Heyzman

sufficienter Zoll

sufficienter Dr Girtler

sufficienter Wobrzyński

Conclusum

Approbatur per unanimia

Wobrzyński

h. t. decanus

Quartum rigorosum

subiit die

ex

et sequentia retulit vota

Die 14 Maii 1884.

doctor iuris renuntiatus est

Wobrzyński

272

Juris candidatus	Primum rigorosum	Secundum rigorosum	Tertium rigorosum	Quartum rigorosum	
Dominus Hubertus Kostersitz oriundus Bruna in Moravia, qui teste absolutorio de dato Wien den 23. Oktober 1882 Z 258 "studia iuridico-politica in c.r. Universitate Vindobonensi ab initio semestris hiberni 187 8/9 usque ad finem semestris aestivi 188 1/2 rite absolvit, ad consequendum gradum doctoris in iure	subiit die 4. Novembris 1882 ex iure civili et processu austriaco, ex iure et processu poenali austriaco, ex iure mercantili et cambiali et sequentia retulit vota: insufficienter Dr Fierich insufficienter Dr Rojarsky insufficienter Latorek insufficienter Dr Wobrzynek insufficienter Kasparek Conclusum Reprobatur in tres menses Dr Kasparek h.t. decanus.	subiit die ex et sequentia retulit vota Recessit a continuatione rigorosorum, quam ob rem ei absolutorium cum adnotatione extraditum est (N.d. fascicl. 89 ex 188 2/3) Cr. die 12/XI 1882 Dr Kasparek h.t. Decanus.	subiit die ex et sequentia retulit vota	subiit die ex et sequentia retulit vota	

Absol. wydatku 11/11 1882 K

273	Primum rigorosum	Secundum rigorosum	Tertium rigorosum	Quartum rigorosum	
Juris candidatus	subiit die 11 Novembris 1882 ex scientiis politicis, ex iure publico universali et austriaco nec non ex iuris gentium	subiit die 21. Junii 1883 ex iure et processu civili austr. ex iure et processu poenali austriaco, ex iure mercantili et cambiali	subiit die 9 Januarii 1884 ex iure romano, canonico et germanico	subiit die ex	
Dominus Felix Julianus bin. Gromnicki oriundus Tarnovia in Galicia, qui teste absolutorio de dato Cracoviae die 24 Augusti 1882 N. 199 studia iuridico politica in c. r. Universitate Cracoviensi ab initio semestris hiberni anni scholastici 1878/9 usque ad finem semestris aestivi anni schol. 1882 rite absolvit, ad consequendum gradum doctoris in iure	et sequentia retulit vota: sufficienter Karparek; sufficienter Bochen; sufficienter Dr Fiorich; sufficienter Dr Heyzman; Conclusum Approbatur per vota unanimia Dr Karparek h. t. Decanus	et sequentia retulit vota: sufficienter Dr Fiorich; sufficienter Zatarski; sufficienter Zoll; sufficienter Karparek; Conclusum Approbatur per vota unanimia Dr Karparek h. t. Decanus	et sequentia retulit vota: sufficienter Dr Heyzman; sufficienter Zoll; sufficienter Dr Girtler; sufficienter Bobrzyński; Conclusum Approbatur per unanimia Bobrzyński h. t. decanus	et sequentia retulit vota: Die 10 Januarii 1884 Doctor iuris renuntiatus est Dr Karparek Prodecanus	

274

Juris candidatus

Dominus Joannes Hloschek oriundus Važan in Moravia, qui teste absolutorio de dato „Wien den 30. Oktober 1882 Z 291. studia iuridico politica in c. r. Universitate Viennensi ab initio semestris tribemi anni scholastici 187 8/9 usque ad finem semestris aestivi anni scholastici 188 1/2 rite absolvit, ad consequendum gradum doctoris in iure

Primum rigorosum

subiit die 13. Novembris 1882

ex iure et processu civili austriaco, ex iure et processu poenali austriaco, ex iure cambiali et mercantili

et sequentia retulit vota:

sufficienter Dr Fiorich

sufficienter Dr Bojarsky

sufficienter Zatorski

sufficienter Dr Heyzman

sufficienter Dr Karparek

Conclusum

Approbatur per vota unanimia

Dr Karparek
h. t. Decanus

Secundum rigorosum

subiit die 26. Februarii 1883

ex scientiis politicis, ex iure publico universali et austriaco, nec non ex iure gentium

et sequentia retulit vota:

sufficienter Karparek

insufficienter Bochenek

sufficienter Bojarsky

sufficienter Dr Girtler

Conclusum

Approbatur per vota majora

Dr Karparek
h. t. Decanus

Absolutorium [illegible] 31/5 1883

Tertium rigorosum

subiit die 30. Maii 1883

ex iure romano, canonico et germanico

et sequentia retulit vota:

sufficienter Dr Heyzman

sufficienter Dr Girtler

sufficienter Zatorski

sufficienter Bobrzyński

sufficienter Karparek

Conclusum

Approbatur per vota unanimia

Dr Karparek
h. t. Decanus

Quartum rigorosum

subiit die

ex

et sequentia retulit vota

Die 31. Maii 1883

Doctor iuris renuntiatus est

Dr Karparek
h. t. Decanus

275

Juris candidatus

Dominus Felix Gasyński oriundus Prussy in Galicia, qui teste absolutorio de dato Cracovie die 22 Octobris 1881 N. 49 studia juridico-politica in c.r. Universitate Cracoviensi ab initio semestris hiberni anni scholastici 1877/8 usque ad finem semestris aestivi anni scholastici 1880/1 rite absolvit, ad consequendum gradum doctoris in iure

Primum rigorosum

subiit die 24. Novembris 1882

ex iure civili et processu civili austriaco, ex iure et processu poenali austriaco, ex iure mercantili et cambiali

et sequentia retulit vota:

sufficienter Dr Fierich

sufficienter Dr Kajarek

sufficienter Zatorski

sufficienter Loes

sufficienter Kasparek

Conclusum

Approbatur per vota unanimia

Dr Kasparek
h. l. Decanus.

Secundum rigorosum

subiit die 17 Decembris 1883

ex iure romano, canonico et germanico

et sequentia retulit vota

sufficienter Dr Heyzmann

sufficienter Loes

sufficienter Dr Gitler

sufficienter Bobrzyński

Conclusum

Approbatur per unanimia.

Bobrzyński
h. t. decanus

Tertium rigorosum

subiit die 9 Junii 1884

ex scientiis politicis, iure publico universali et austriaco nec non ex iure gentium

et sequentia retulit vota

sufficienter Bochner

sufficienter Kasparek

sufficienter Zatorski

sufficienter Dr Gitler

sufficienter Bobrzyński

Conclusum

Approbatur per unanimia

Bobrzyński
h. t. decanus

Quartum rigorosum

subiit die

ex

et sequentia retulit vota

Die 10 Junii 1884

Doctor iuris

renuntiatus est

Dr Kasparek
h. l. Praedecanus

Absolutoryjum uzdrowi

276

Juris candidatus

Dominus Franciscus Xaverius Fierich oriundus Cracovia in Magno Ducatu Cracoviensi, qui teste absolutorio de dato Cracovie die 31 Julii 1882 N. 170 studia iurisdico-politica in c. r. Universitate Cracoviensi ab initio semestris hiberni anni scholastici 1878/9 usque ad finem semestris aestivi 1881/2 rite absolvit, ad consequendum gradum doctoris in iure

Primum rigorosum

subiit die 27. Novembris 1882

ex iure publico universali et austriaco, ex iure gentium, nec non ex scientiis politicis

et sequentia retulit vota:

valde bene Karparek

valde bene Bolzesser

valde bene Zoes

valde bene Dr Bojarski

Conclusum

Approbatur per vota unanimia cum calculo, valde bene

Dr Karparek
h. t. Decanus

Secundum rigorosum

subiit die 13. Martii 1883

ex iure et processu civili austriaco, ex iure et processu poenali austr., ex iure mercantili et cambiali

et sequentia retulit vota:

valde bene Zoes

valde bene Bojarski

valde bene Dr Girtler

valde bene Mobrzyński

valde bene Karparek

Conclusum

Approbatur per vota unanimia cum calculo, valde bene"

Dr Karparek
h. t. Decanus

Tertium rigorosum

subiit die 13 Julii 1883

ex iure romano, canonico et germanico

et sequentia retulit vota:

valde bene Dr Herzmann

valde bene Zoes

valde bene Dr Girtler

valde bene Mobrzyński

valde bene Karparek

Conclusum

Approbatur per vota unanimia cum calculo, valde bene"

Dr Karparek
h. t. Decanus

Quartum rigorosum

subiit die

ex

et sequentia retulit vota

Die 14ta Julii 1883 doctor iuris renuntiatus est.

Dr Karparek
h. t. Decanus

Zatocki
promotor

Absolutorium zwrócono 23/7 883 K

277

Juris candidatus

Dominus Rudolphus Gutmann oriundus Vienna in Austria, qui teste absolutorio de dato Wien den 31 Juli 1881 „Z. 631" studia iuridico-politica in c.r. Universitate Vindobonensi ab initio semestris hiberni anni scholastici 1877/8 usque ad finem semestris aestivi anni scholastici 1881 rite absolvit, ad consequendum gradum doctoris in iure

Primum rigorosum

subiit die 30 Novembris 1882

ex iure et processu civili austriaco, ex iure et processu poenali austriaco, ex iure mercantili et cambiali

et sequentia retulit vota:

sufficienter Dr Fierich

sufficienter Dr Rojarsky

sufficienter Latovsky

sufficienter Bobrzyński

sufficienter Karparek

Conclusum

Approbatur per vota unanimia

Dr Karparek h. t. Decanus

Secundum rigorosum

subiit die 20 Januarii 1883

ex scientiis politicis, ex iure publico universali et austriaco, nec non ex iure gentium

et sequentia retulit vota

insufficienter Karparek

sufficienter Bocheve

insufficienter Dr Girtler

sufficienter Bobrzyński

Conclusum

Reprobatur per ~~maiora~~ paria in tres menses

Dr Karparek h. t. Decanus

Iterata vice die 21. Aprilis 1883

et sequentia retulit vota:

sufficienter Karparek

insufficienter Bocheve

sufficienter Dr Fierich

sufficienter Dr Girtler

Conclusum

Approbatur per vota maiora

Dr Karparek h. t. Decanus

Tertium rigorosum

subiit die 23 Julii 1883

ex iure romano, canonico, et germanico

et sequentia retulit vota:

Insufficienter Dr Heyrman

sufficienter Zure

sufficienter Dr Girtler

sufficienter Bobrzyński

sufficienter Karparek

Conclusum

Approbatur per vota maiora

Dr Karparek h. t. Decanus

Quartum rigorosum

subiit die

ex

et sequentia retulit vota

Die 24. Julii 1883

Doctor iuris

renuntiatur est.

Dr Karparek h. t. Decanus

Absolutorium extraditum 14 VII 83.

278. Juris candidatus	Primum rigorosum	Secundum rigorosum	Tertium rigorosum	Quartum rigorosum	
Dominus Valentinus Staniszewski oriundus Neo-Wiśnicz in districtu Bochniensi in Galicia, qui teste absolutorio de dato Cracovie die 10. Augusti 1882 N. 188 studia iuridico-politica in c.r. Universitate Cracoviensi ab initio semestris hiberni anni scholastici 187 8/9 usque ad finem semestris aestivi anni scholastici 1882 rite absolvit, ad consequendum gradum doctoris in iure.	subiit die 2. Decembris 1882 ex iure publico universali et austriaco, ex iure gentium et ex scientiis politicis et sequentia retulit vota: sufficienter Karparek sufficienter Bochenek sufficienter D. Fierich sufficienter Zatorski Conclusum Approbatur per vota unanimia Dr. Karparek h.t. decanus	subiit die 27. Aprilis 1883 ex iure et processu civili austriaco, ex iure et processu poenali, ex iure mercantili et cambiali et sequentia retulit vota: valde bene D. Fierich sufficienter Lves sufficienter Bobrzyński sufficienter Karparek Conclusum Approbatur per vota unanimia D. Karparek h.t. Decanus	subiit die 14 Julii 1883 ex jure romano, eclesiastico et germanico et sequentia retulit vota: sufficienter D. Heyrman sufficienter Lves sufficienter D. Girtler sufficienter Zatorski sufficienter Karparek Conclusum Approbatur per vota unanimia D. Karparek h.t. Decanus	subiit die ex et sequentia retulit vota Die 16. Julii 1883 Doctor iuris renuntiatus est	D. Karparek h.t. Decanus

279

Juris candidatus

Dominus Julius Walter, oriundus Leitersdorf in Moravia, qui teste absolutorio de dato Wien den 14 November 1880 N. 136 studia iuridico-politica in c. r. Universitate Vindobonensi ab initio semestris hiberni a. 1876/7 usque ad finem semestris aestivi 1880 rite absolvit, ad consequendum gradum doctoris in iure

Primum rigorosum

subiit die 4. Decembris 1882

ex scientiis politicis, ex uni publico universali et austriaco, nec non ex iure gentium

et sequentia retulit vota:

sufficienter Karparek

sufficienter Bochener

sufficienter Dr Fierich

sufficienter Dr Zojarski

Conclusum

Approbatur per vota unanimia

D. Karparek
h. t. Decanus

Secundum rigorosum

subiit die 26. Julii 1883

ex iure romano, canonico et germanico

et sequentia retulit vota:

sufficienter Dr Heyzman

sufficienter Zuli

sufficienter Dr Girtler

sufficienter Bobrzyński

sufficienter Karparek

Conclusum

Approbatur per vota unanimia

D. Karparek
h. t. Decanus

Tertium rigorosum

subiit die 21 Julii 1884

ex iure et processu civili, iure et processu poenali, iure mercantili et cambiali austriaco,

et sequentia retulit vota

sufficienter Dr Fierich

sufficienter Zatorski

sufficienter Karparek

sufficienter Bochener

sufficienter Bobrzyński

Conclusum

Approbatur per unanimia

Bobrzyński
h. t. Decanus

Quartum rigorosum

subiit die

ex

et sequentia retulit vota

Die 22 Julii doctor iuris renuntiatus est

Bobrzyński
h. t. Decanus

Absolutorium extraditum 20 VII 83

280	Primum rigorosum	Secundum rigorosum	Tertium rigorosum	Quartum rigorosum	
Juris candidatus Ladislaus Kruczkiewicz oriundus Tarnovia in Galicia, qui teste absolutorio de dato Cracovie die 3. Septembris 1882 N. 208 studia iuridico-politica in c. r. Universitate Cracoviensi ab initio semestris hiberni anni scholastici 1878/9 usque ad finem semestris aestivi anni scholast. 1881/2 rite absolvit, ad consequendum gradum doctoris in iure	subiit die 5. Decembris 1882 ex scientiis politicis, ex iure publico universali et austriaco, nec non ex iure gentium et sequentia retulit vota: sufficienter Kasparek sufficienter Bochenek sufficienter Dr. Heyrmann sufficienter Zoll Conclusum Approbatur per vota unanimia Dr. Kasparek h. t. Decanus	subiit die 18. Aprilis 1883 ex iure romano, canonico et germanico et sequentia retulit vota: sufficienter Dr. Heyrmann sufficienter Zoll sufficienter Dr. Girthler sufficienter Dr. Fierich sufficienter Dr. Kasparek Conclusum Approbatur per vota unanimia Dr. Kasparek h. t. Decanus	subiit die 20 Julii 1883 ex austriaco iure civili, mercantili et cambiali, austriaco processu civili, austriaco iure et processu poenali et sequentia retulit vota: insufficienter Dr. Fierich sufficienter Zatorski sufficienter Zoll sufficienter Kasparek Conclusum Approbatur per vota maiora Dr. Kasparek h. t. Decanus	subiit die ex et sequentia retulit vota Die 20 Julii 1883 Doctor iuris renuntiatur est	Dr. Kasparek h. t. Decanus

281

Juris candidatus

Dominus Ferdinandus Maiss oriundus Andrychów in Galicia, qui teste absolutorio de dato Cracoviae die 13 Decembris 1880 N. 49 studia iuridico politica in c. r. Universitate Cracoviensi ab initio semestris hiberni anni scholastici 187 6/7 usque ad finem semestris aestivi anni schol. 1879/80 rite absolvit, ad consequendum gradum doctoris in iure

Primum rigorosum

subiit die 7. Decembris 1882
ex iure civili et processu civili austr.; ex iure et processu poenali austriaco, ex iure mercantili et cambiali

et sequentia retulit vota:

insufficienter Dr Fierich
insufficienter Lou
insufficienter Dr Mejarski
insufficienter Dr Girtler
insufficienter Dr Kasparek

Conclusum
Reprobatur in tres menses
Dr Kasparek
h. t. Decanus

Iterata vice subiit idem rigorosum die 28 Maji 1883 et sequentia retulit vota:

insufficienter Dr Fierich
sufficienter Latoski
sufficienter Dr Girtler
sufficienter Kasparek

Conclusum
Approbatur per vota maiora
Dr Kasparek
h. t. Decanus

Secundum rigorosum

subiit die 14 Decembris 1883
ex scientiis politicis, iure publico universali et austriaco nec non ex iure gentium

et sequentia retulit vota

sufficienter Kasparek
insufficienter Bochenek
sufficienter Dr Fierich
sufficienter Lou
sufficienter Bobrzyński

Conclusum
Approbatur per maiora
Bobrzyński
h. t. decanus

Tertium rigorosum

subiit die 21 Januarii 1885
ex iure romano, canonico et germanico

et sequentia retulit vota

sufficienter Dr Heyrman
sufficienter Lou
sufficienter Dr Girtler
sufficienter Bobrzyński
sufficienter Bochenek

Conclusum
Approbatur per vota unanimia.
Dr Bochenek
h. t. decanus.

Quartum rigorosum

subiit die
ex

et sequentia retulit vota

Die 22 Januarii 1885 doctor iuris renuntiatus est.
Dr Bochenek
h. t. decanus.

282

Juris candidatus

Dominus Eugenius, Franciscus, Carolus trinominis Kołaczkowski oriundus Przemyśl in Galicia, qui leste absolutorio de dto Leopoli die 27 Januarii 1882 N 59 ex 188½ studia iuridico politica in c.r. Universitate Leopoliensi ab initio semestris hiberniae 187⁷/₈ usque ad finem semestris aestivi anni scholastici 1881 rite absolvit, ad consequendum gradum doctoris in iure

Primum rigorosum

subiit die 9. Decembris 1882

ex iure publico universali et austriaco, ex iure gentium, nec non ex scientiis politicis

et sequentia retulit vota:

valde bene
Karparek

valde bene
Boehmer

valde bene
Dr Fierich

valde bene
Mr Dobrzyński

Conclusum

Approbatur per vota unanimia „cum applausu"

Dr Karparek
h. t. Decanus

Secundum rigorosum

subiit die 28 Januarii 1885

ex jure et processu civili austriaco, ex jure et processu poenali nec non ex jure mercantili et cambiali

et sequentia retulit vota:

sufficienter
Lvo

sufficienter
Karparek

valde bene
Krzymuski

sufficienter
Dr Girtler

sufficienter
Boehmer

Conclusum

Approbatur per vota unanimia.

Dr Boehmer

Absolutorium zwrócono 2/10 885
Dr Fierich

Tertium rigorosum

subiit die 2. Octobris 1885

ex jure romano, canonico et germanico

et sequentia retulit vota:

sufficienter
Dr Heyzmann

sufficienter
Lvo

sufficienter
Dr Girtler

sufficienter
Karparek

sufficienter
Dr Fierich

Conclusum

Approbatur per vota unanimia.

Dr Fierich
h. t. Decanus

Quartum rigorosum

subiit die

ex

et sequentia retulit vota

Die 3. Octobris 1885 doctor juris renuntiatus est.

Dr Fierich
h. t. Decanus

Dr Girtler
Promotor

283

Juris candidatus

Dominus

Ludovicus Eques de Gutmann

oriundus Vindobona in Austria inferiori de dato, Wien den 19 Oktober 1882 Z. 242." studia juridico-politica in c. r. Universitate Vindobonensi ab initio semestris hiberni anni scholastici 187 8/9 usque ad finem semestris aestivi anni scholastici anni scholastici 188 1/2 rite absolvit, ad consequendum gradum doctoris in iure

Primum rigorosum

subiit die 15. Decembris 1882

ex iure et processu civili austriaco, ex iure et processu poenali austriaco, ex iure mercantili et cambiali

et sequentia retulit vota:

sufficienter Dr Fierich

sufficienter Zoll

sufficienter Dr Rajarsky

sufficienter Dr Heyzmann

sufficienter Dr Karparek

Conclusum

Approbatur per vota unanimia

Dr Karparek
h. t. Decanus

Secundum rigorosum

subiit die 30 Aprilis 1883

ex iure publico universali et austriaco, ex iure gentium, nec non ex scientiis politicis

et sequentia retulit vota:

sufficienter Karparek

sufficienter Bochenek

sufficienter Dr Fierich

sufficienter Zoll

Conclusum

Approbatur per vota unanimia

Dr Karparek
h. t. Decanus

Absolutorium zwrócono 28/7 1883

Tertium rigorosum

subiit die 24. Julii 1883

ex iure romano, canonico et germanico

et sequentia retulit vota:

sufficienter Dr Heyzmann

sufficienter Zoll

sufficienter Dr Girtler

sufficienter Bobrzyński

sufficienter Karparek

Conclusum

Approbatur per vota unanimia

Dr Karparek
h. t. Decanus

Quartum rigorosum

subiit die

ex

et sequentia retulit vota

Die 25 Julii 1883 Doctor iuris renuntiatus est. —

Dr Karparek
h. t. Decanus

Absolutorjum zurówno 29/5 1883 R

284	Primum rigorosum	Secundum rigorosum	Tertium rigorosum	Quartum rigorosum	
Juris candidatus Dominus Carolus Živny oriundus Loschitz in Moravia, qui teste absolutorio de dato Wien die 31/VII 1882 N. 1414 studia juridico-politica in c. k. Universitate Vindobonensi ab initio semestris hiberni 1878/9 usque ad finem semestris aestivi 1882 rite absolvit, ad consequendum gradum doctoris in iure.	subiit die 16. Decembris 1882 ex scientiis politicis, ex iure publico universali et austriaco, nec non ex iure gentium et sequentia retulit vota: sufficienter Kasparek sufficienter Budenz sufficienter Loes sufficienter Dr. Grjarsky Conclusum Approbatur per vota unanimia Dr. Kasparek h. t. Decanus	subiit die 28 Februarii 1883 ex iure et processu civili austriaco, ex iure et processu poenali austriaco, ex iure mercantili et cambiali et sequentia retulit vota: sufficienter Dr. Fierich insufficienter Loes sufficienter Kasparek sufficienter Bobrzynski Conclusum Approbatur per vota majora. Dr. Kasparek h. t. Decanus	subiit die 28 Maii 1883 ex iure romano, canonico et germanico et sequentia retulit vota: sufficienter Dr. Heyrman sufficienter Zatorski sufficienter Dr. Girtler sufficienter Bobrzynski sufficienter Kasparek Conclusum Approbatur per vota unanimia Dr. Kasparek h. t. Decanus	subiit die ex et sequentia retulit vota Die 29. Maii 1883 Doctor iuris renuntiatus est	Dr. Kasparek h. t. Decanus

Absolutorium extradatum

285

Juris candidatus

Dominus Josephus Muczkowski oriundus Cracovia, qui teste absolutorio de dato Cracovie die 6 Septembris 1882 N. 210 studia iuridico-politica in c.r. universitate Cracoviensi rite absolvit ab initio semestris hiberni anni scholastici 187 8/9 usque ad finem semestris aestivi anni scholastici 188 1/2, ad consequendum gradum doctoris in jure

Primum rigorosum

subiit die 18 Decembris 1882

ex iure et processu civili austriaco, ex iure et processu poenali, ex iure mercantili et cambiali

et sequentia retulit vota:

sufficienter Dr Ficrich

sufficienter Zoes

sufficienter Dr Kajarsky

sufficienter Dr Girtler

sufficienter Dr Karparek

Conclusum

Approbatur per vota unanimia

Dr Karparek
h.t. Decanus

Secundum rigorosum

subiit die 25. Aprilis 1883

ex iure romano, canonico et germanico

et sequentia retulit vota:

sufficienter Dr Hoyzman

sufficienter Zoes

sufficienter Boborzyński

sufficienter Dr Girtler

sufficienter Dr Karparek

Conclusum

Approbatur per vota unanimia

Dr Karparek
h.t. Decanus

Tertium rigorosum

subiit die 13 Julii 1883

ex iure publico universali et austriaco, iure gentium, oeconomia politica id est oeconomia nationali et doctrina rerum ad vectigalia pertinentium

et sequentia retulit vota:

sufficienter Karparek

sufficienter Boehm

sufficienter Dr Ficrich

sufficienter Zatorski

Conclusum

Approbatur per vota unanimia

Dr Karparek
h.t. Decanus

Quartum rigorosum

subiit die

ex

et sequentia retulit vota

Die 14 Julii 1883 doctor iuris renuntiatus est.

Dr Karparek
h.t. Decanus

Zatorski
promotor

Absolutorium extraditum 16/7 83.

286	Primum rigorosum	Secundum rigorosum	Tertium rigorosum	Quartum rigorosum	
Juris candidatus	subiit die 22 Decembris 1882	subiit die 20 Martii 1883	subiit die 16 Julii 1883	subiit die	
Dominus Joannes Niemczyk oriundus Rymanów in Galicia, qui teste absolutorio de dato Cracoviae die 31. Julii 1881 N. 130 studia iuridico-politica in c. r. Universitate Cracoviensi ab initio semestris hiberni anni scholastici 1877/8 usque ad finem semestris aestivi 1880/1 rite absolvit, ad consequendum gradum doctoris in jure	ex iure romano, canonico, nec non germanico	ex scientiis politicis, ex iure publico universali et austriaco nec non ex iure gentium	ex austriaco jure civili, mercantili et cambiali, austriaco processu civili, austriaco jure et processu poenali	ex	
	et sequentia retulit vota:	et sequentia retulit vota:	et sequentia retulit vota:	et sequentia retulit vota	
	sufficienter H. Heytzmann	sufficienter Karpaczy	sufficienter D. Fierich		
	sufficienter Zeeb	sufficienter Boehm	sufficienter Latorski		
	sufficienter D. Girtler	sufficienter Latorski	sufficienter D. Girtler	Die 17. Julii 1883 Doctor iuris renuntiatus est	
	sufficienter Bobrzyński	sufficienter D. Girtler	sufficienter D. Karpaczy		
	sufficienter Karpaczy				
	Conclusum	Conclusum	Conclusum		D. Karpaczy h. t. Decanus
	Approbatur per vota unanimia D. Karpaczy h. t. Decanus	Approbatur per vota unanimia D. Karpaczy h. t. Decanus	Approbatur per vota unanimia D. Karpaczy h. t. Decanus		

Absolut. wydane 17. XII. 83.

287	Primum rigorosum	Secundum rigorosum	Tertium rigorosum	Quartum rigorosum	
Juris candidatus	subiit die 30. Decembris 1882 ex iure publico universali et austriaco, ex iure gentium, nec non ex scientiis politicis	subiit die 23 Junii 1883 ex iure romano, canonico et germanico	subiit die 15 Decembris 1883. ex iure civili et processu, iure et processu poenali; iure mercantili et cambiali	subiit die ex	
Dominus Vladimirus Carolus, Aemilianus trinominis Aichmüller, oriundus Hnczek in Galicia qui teste absolutorio de dato 24. Augusti 1882 N 200 studia iuridico politica in c.r. universitate Cracoviensi ab initio semestris hiberni 1878/9 usque ad finem semestris aestivi anni scholastici 188½ rite absolvit, ad consequendum gradum doctoris in iure	et sequentia retulit vota: sufficienter Kasparek sufficienter Bochenek sufficienter Gorzarski sufficienter Latowski Conclusum Approbatur per vota unanimia Dr Kasparek h.t. Decanus	et sequentia retulit vota: sufficienter Dr Heyzmann sufficienter Lolo sufficienter Dr Gwiller sufficienter Mobrzyński sufficienter Dr Kasparek Conclusum Approbatur per vota unanimia Dr Kasparek h.t. Decanus	et sequentia retulit vota insufficienter Dr Fierich sufficienter Lolo sufficienter Mobrzyński sufficienter Dr Heyzmann sufficienter Latowski Conclusum Approbatur per vota maiora Mobrzyński	et sequentia retulit vota Die 18 Decembris 1883 doctor iuris renuntiatus est M. Mobrzyński h.t. decanus	

288

Juris candidatus

Dominus

Vladimirus

Eques de

Kozłowski

oriundus Krzywcza in Galicia, qui testé absolutorio de dato Wien den 31ten Juli 1880 № 608. studia iuridico politica ab initio semestris hiberni $18\frac{7}{8}$ usque ad finem huius semestris in c. r. Universitate Pragensi, dein ab initio semestris aestivi $18\frac{7}{8}$ usque ad finem semestris aestivi $18\frac{7}{8}$ in c. r. universitate Oeniponteusi, dein ab initio semestris hiberni $18\frac{7}{9}$ usque ad finem semestris aestivi $18\frac{8}{9}$ in c. r. Universitate Cracoviensi, denique ab initio semestris hiberni $18\frac{7}{80}$ usque ad finem semestris aestivi $18\frac{7}{80}$ in c. r. Universitate Vindobonensi rite absolvit, ad consequendum gradum doctoris iuris.

Primum rigorosum

subiit die 23 Decembris 1882

ex iure romano, canonico, nec non germanico

et sequentia retulit vota:

sufficienter
L. Heyrman

sufficienter
Zyl.

sufficienter
J. Görtler

sufficienter
J. Zobrzyński

sufficienter
Kasparek

Conclusum

Approbatur per vota unanimia

Dr. Kasparek
h. t. Decanus

Secundum rigorosum

subiit die 7. Martii 1883

ex scientiis politicis, ex iure publico universali et austriaco, nec non ex iure gentium

et sequentia retulit vota:

sufficienter
Kasparek

sufficienter
Bocheim

sufficienter
Dzierzkowski

sufficienter
Dr. Görtler

Conclusum

Approbatur per vota unanimia

Dr. Kasparek
h. t. Decanus

Tertium rigorosum

subiit die 30 Julii 1883

ex austriaco iure civili, mercantili et cambiali, austriaco processu civili, austriaco iure et processu forensi

et sequentia retulit vota:

sufficienter
Pfersich

sufficienter
Zaharasz

sufficienter
J. Zobrzyński

sufficienter
Kasparek

Conclusum

Approbatur per vota unanimia

Dr. Kasparek
h. t. Decanus

Quartum rigorosum

subiit die

ex

et sequentia retulit vota

Die 30 Julii 1883 Doctor iuris renunciatus est.

Dr. Kasparek
h. t. Decanus

Zaharasz
Jurisdoctus

289

Juris candidatus

Dominus Nathan Seinfeld oriundus Lipnik in Galicia, qui teste absolutorio de dato Cracoviae die 8 Augusti 1882 N 187 studia iuridico politica ab initio semestris hiberni a.s. 1878/9 usque ad finem semestris aestivi 1882 in c.r. Universitate Cracoviensi rite absolvit ad consequendum gradum doctoris in iure

Primum rigorosum

subiit die 2 Januarii 1883

ex iure publico universali et austriaco, iure gentium oeconomia politica id est oeconomia nationali et doctrina rerum ad vectigalia pertinentium

et sequentia retulit vota:

sufficienter Karpaczek

insufficienter Buchner

sufficienter Dr Projarski

sufficienter Dr Girtler

sufficienter Zatorski

Conclusum

Approbatur per vota maiora

Dr Karpaczek
h.t. Decanus

Secundum rigorosum

subiit die 19. Maii 1883

ex iure romano, canonico et germanico

et sequentia retulit vota:

sufficienter Dr Heyzmann

sufficienter Zeus

sufficienter Dr Girtler

sufficienter Mobrzyński

sufficienter Karpaczek

Conclusum

Approbatur per vota unanimia

Dr Karpaczek
h.t. Decanus

Absolutorjum tymczasowe wydane zwrócone 14/5 1883 Dr Karp.

Tertium rigorosum

subiit die 3 Octobris 1883

ex austriaco iure et processu civili, iure et processu poenali, iure mercantili et cambiali

et sequentia retulit vota

sufficienter Dr Fierich

insufficienter Zatorski

sufficienter Karpaczek

sufficienter Girtler

insufficienter Mobrzyński

Conclusum

Approbatur per vota maiori

Mobrzyński

Quartum rigorosum

subiit die

ex

et sequentia retulit vota

Die 5 Octobris 1883

Doctor iuris renuntiatus est

Dr Karpaczek
h.t. Praedecanus

Zatorski
praeses

290

Juris candidatus

Dominus Samuel Nebenzahl, oriundus Wisnicz in Galicia, qui teste absolutorio de dato Cracoviae die 4. Novembris 1881 N. 62 studia juridico-politica in c. r. Universitate Cracoviensi ab initio semestris hiberni anni scholastici 187 7/8 usque ad finem semestris aestivi anni scholast. 188 0/1 rite absolvit, ad consequendum gradum doctoris in iure

Primum rigorosum

subiit die 13. Januarii 1883

ex scientiis politicis, ex uni publico universali et austriaco, nec non ex uni gentium

et sequentia retulit vota:

sufficienter Karparek

sufficienter Bochenek

sufficienter W. Heyzmann

sufficienter Dr. Rajarski

Conclusum

Approbatur per vota unanimia

Dr. Karparek
h. t. Decanus

Secundum rigorosum

subiit die 22 Novembris 1883

ex iure romano, canonico et germanico

et sequentia retulit vota

sufficienter D. Heyzmann

sufficienter Zoll

sufficienter D. Gistler

sufficienter Bobrzyński

Conclusum

Approbatur per unanimia

Bobrzyński

Absolutorium extradidum

r. 28/X 1884

Dr. Bochenek

Tertium rigorosum

subiit die 28 Octobris 1884

ex iure et processu civili austriaco, iure et processu poenali, nec non iure mercantili et cambiali

et sequentia retulit vota

insufficienter Dr. Fierich

sufficienter Zeteor

sufficienter Karparek

sufficienter Bochenek

Conclusum

Approbatur per vota majora.

Bochenek

Quartum rigorosum

subiit die

ex

et sequentia retulit vota

Die 29 Octobris 1884 doctor juris renunciatus est

Bochenek

291

Juris candidatus

Dominus

Artur

Zbriezer

oriundus Tarnopol in Galicia, qui teste absolutorio de dato Lwów dnia 9 marca 1882 l. 65 studia iuridico-politica in c. r. universitate Leopoliensi ab initio semestris hiberni 187 6/7 usque ad finem semestris aestivi 1880 rite absolvit, ad consequendum gradum doctoris in iure

(† 29/3 1884 teste epistola ejus patris)

Primum rigorosum

subiit die 23 Januarii 1883

ex iure et processu civili austr., ex iure et processu poenali austr., ex iure mercantili et cambiali

et sequentia retulit vota:

sufficienter

Dr Fiericl

sufficienter

Zoll

sufficienter

Bojarski

sufficienter

Dr Göttler

sufficienter

Karparek

Conclusum

Approbatur per vota unanimia

Dr Karparek
h. t. Decanus

Secundum rigorosum

subiit die 20. Aprilis 1883

ex iure publico universali et austriaco, ex iure gentium, necnon ex scientiis politicis

et sequentia retulit vota:

insufficienter

Karparek

insufficienter

Boehm

insufficienter

Zoll

insufficienter

Dr Bojarski

Reprobatur per unanimiam in tres menses

Dr Karparek
h. t. Decanus

Tertium rigorosum

subiit die

ex

Quartum rigorosum

subiit die

ex

583

Ora zu zeichnen mit aller Hochachtung und Ergebenheit
Euer Wohlgeboren ergebenster Diener
M Sbriezer

Meine Adresse
M. Sbriezer in Tarnopol

Tarnopol am 23 April 1884

odp. 25/4 1884, że w myśl § 14 ord. rygor. z 15/4 1872 d. c. p. 57 żaden zwrot się nie należy.

291	Primum rigorosum	Secundum rigorosum
Juris candidatus	subiit die 23 Januarii 1883 ex iure et processu civili austr., ex iure et processu poenali austr.,	subiit die 20. Aprilis 1883 ex iure publico universali et austriaco, ex iure gentium, nec-

Euer Wohlgeboren!

Mein Sohn Artur Zbeizer Doctorant der Rechte aus Tarnopol sollte am 20 April 1883 bei der dortigen hohen Universität das 2te Rigorosum geben und zu diesem Behufe die hiefür gebührende Taxe de f 60 eingezahlt, er ist aber leider bei der Prüfung gestorben worden, wodurch sich die Taxe hiefür blos auf f 30 reduzirte, die Restlichen f 30 von der Erlegten f 60 hat er aus dem Grunde nicht zurückgefordert weil er solche für das zunächst wieder zugebende Rigorosum reservirte. Leider ist aber mein Sohn bald darauf Theilweise aus Kränkung daß er das Rigorosum nicht bestanden hat und Theilweise aus Starker geistiger Anstrengung, Geistig erkrankt und gezwungen wurde in der Heilanstalt „Hulpiakow" Heilung zu suchen wo er aber zu meinem Betrübnißnam 29 März 1884 dort verschieden ist.—

Ich erlaube mir daher mich hiemit mit der ergebensten Bitte an Euer Wohlgeboren zu wenden, da ich als dessen Vater für ihn das Geld zu behoben habe und es dringend benöthigen damit ich für denselben ein Grabstein anschaffen soll mir aus Güte mittheilen zu wollen was ich zu veranlassen habe, damit ich wie am schnellsten die f 30 von der Universitäts Cassa ausgezahlt bekommen soll.—

In der Hoffnung daß Euer Wohlgeboren, einen vom Schmerze durch den Verlust seines einzigen Sohnes tiefgebeugten Vaters verzeihen werden daß er Sie damit belästiget und mich mit einer belehrenden Antwort beehren wofür ich Ihnen im Voraus danke, haben die

Tertium rigorosum	Quartum rigorosum	
subiit die	subiit die	
ex	ex	
et sequentia retulit vota	et sequentia retulit vota	

292

Juris candidatus

Dominus Casimirus Kirchmayer, oriundus Słoboda in Galicia, qui teste absolutorio dedato Cracovie die 19 Octobris 1882 N 47 studia iuridico-politica ab initio semestris hiberni anni scholastici 187 7/8 usque ad finem semestris aestivi an. 187 8/9, et ab initio semestris hiberni anni schol. 188 0/1 usque ad finem semestris aestivi anni scholastici 188 1/2 in c. r. Universitate Cracoviensi rite absolvit, ad consequendum gradum doctoris in jure.

Primum rigorosum

subiit die 25. Januarii 1883

ex scientiis politicis, ex iure publico universali et austriaco, nec non ex iure gentium

et sequentia retulit vota:

sufficienter Karparek

sufficienter Bochenek

sufficienter Dr Fierich

sufficienter Zoll

sufficienter Karparek

Conclusum

Approbatur per vota unanimia

Dr Karparek
h. t. Decanus

Secundum rigorosum

subiit die 28. Junii 1883

ex iure romano, canonico et germanico

et sequentia retulit vota:

sufficienter Dr Heyzmann

sufficienter Zoll

sufficienter Dr Gritler

sufficienter Bobrzyński

sufficienter Karparek

Conclusum

Approbatur per vota unanimia

Dr Karparek
h. t. Decanus

Absolut. extraditum d. 21. XI. 83.

Tertium rigorosum

subiit die 19 Novembris 1883

ex iure et processu civili, iure et processu poenali, iure mercantili et cambiali

et sequentia retulit vota

sufficienter Dr Fierich

sufficienter Zatorski

sufficienter Bobrzyński

sufficienter Dr Heyzmann

sufficienter Karparek

Conclusum

Approbatur per unanimia

Bobrzyński

Quartum rigorosum

subiit die

ex

et sequentia retulit vota

d. 22 Novembris 1883 doctor iuris renuntiatus est

W. Bobrzyński

293

Juris candidatus

Dominus

Ladislaus, Henricus, Franciscus 3nom.

Abraham

oriundus Samboriae in Galicia, qui teste absolutorio de dato, Cracoviae die 16 Augusti 1882 N. 192" studia jurisdico-politica in c. r. Universitate Cracoviensi ab initio semestris hiberni anni scholastici 187 8/9 usque ad finem semestris aestivi anni schol. 1882 rite, absolvit, ad consequendum gradum doctoris in iure

Primum rigorosum

subiit die 27. Januarii 1883

ex iure publico austriaco et universali, ex iure gentium, nec non ex scientiis politicis

et sequentia retulit vota:

sufficienter
Kasparek

sufficienter
Bohenec

sufficienter
D. Fierich

sufficienter
A. Bojarski

Conclusum

Approbatur per vota unanimia

Dr. Kasparek
h. t. Decanus

Secundum rigorosum

subiit die 20 Julii 1883

ex iure romano, canonico et germanico

et sequentia retulit vota

sufficienter cum calculo valde bene
D. Heyzman

valde bene
Zoes

sufficienter cum calculo valde bene
D. Girtler

valde bene
D. Bobrzyński

valde bene
Dr. Kasparek

Conclusum

Approbatur per vota unanimia cum calculo „valde bene"

Dr. Kasparek
h. t. Decanus

Absolutorium extraditum d. 21. XI. 83.

Tertium rigorosum

subiit die 21 Novembris 1883

ex iure et processu civili, iure et processu poenali, iure mercantili et cambiali austriaco

et sequentia retulit vota

valde bene
D. Fierich

valde bene
D. Heyzman

valde bene
Zatorski

valde bene
Kasparek

valde bene
Bobrzyński

Conclusum

Approbatur cum applausu

M. Bobrzyński
h. t. decanus

Quartum rigorosum

subiit die

ex

et sequentia retulit vota

D. 22 Novembris doctor iuris renuntiatus est

M. Bobrzyński

Absolutorium extraditum 1. X. 83.

294	Primum rigorosum	Secundum rigorosum	Tertium rigorosum	Quartum rigorosum	
Juris candidatus	subiit die 27 Januarii 1883	subiit die 12 Maii 1883	subiit die 1 Octobris 1883	subiit die	
Dominus	ex iure et processu civili austriaco, ex iure et processu poenali austr. ex iure mercantili et cambiali	ex iure romano, canonico et germanico	ex scientiis politicis, iure publico universali et austriaco et iure gentium	ex	
Vitoldus	et sequentia retulit vota:	et sequentia retulit vota:	et sequentia retulit vota	et sequentia retulit vota	
Franciscus binom.	sufficienter Dr Fierich	sufficienter Dr Heyzmann	sufficienter Karpaczy		
Lewicki	sufficienter Zoll	sufficienter Zoll	insufficienter Bochenek		
oriundus Złoczow in Galicia, qui teste absolutorio de dato „Lwów dnia 12 września 1882 l. 215" studio philosophica et iuridico-politica in c. r. Universitate Leopoliensi ab initio semestris hiberni 187 7/8 usque ad finem semestris hiberni 188 0/1 et ab initio semestris hiberni 188 1/2 usque ad finem semestris aestivi 188 1/2 rite absolvit, ad consequendum gradum doctoris in iure	sufficienter Dr Kojarski	sufficienter Bobrzyński	sufficienter Dr Fierich		
	sufficienter Dr Heyzmann	sufficienter Łatowski	sufficienter Łatowski	Die 2 Octobris 1883 doctor iuris renuntiatus est	
	sufficienter Dr Karpaczy	sufficienter Karpaczy	insufficienter Bobrzyński	M. Bobrzyński decanus	
	Conclusum	Conclusum	Conclusum		
	Approbatur per vota unanimia	Approbatur per vota unanimia	Approbatur per vota maiora		Łatowski promotor
	Dr Karpaczy h. t. Decanus	Dr Karpaczy h. t. Decanus	Bobrzyński h. t. decanus		

295

Juris candidatus

Dominus Arthur Schellenberg oriundus Leopoli in Galicia, qui teste absolutorio de dato Wien den 11 September 1882 N 1515 studia iuridico-politica in c. r. universitate Leopoliensi ab initio semestris hiberni 1878/9 usque ad finem semestris aestivi 1878/79 et per annum scholasticum 1879/80 et in c. r. universitate Vindobonensi per annum scholasticum 1881/2 vi te absolvit, ad consequendum gradum doctoris in iure

Primum rigorosum

subiit die 29 Januarii 1883

ex iure et processu civili austriaco, ex iure et processu poenali austriaco, ex iure mercantili et cambiali

et sequentia retulit vota:

sufficienter Dr Fierich

insufficienter Zoll

sufficienter Dr Bojarski

sufficienter Dr Girtler

insufficienter Dr Kasparek

Conclusum

Approbatur per vota majora

Dr Kasparek
h. t. Decanus

Secundum rigorosum

subiit die 18 Octobris 1883

ex scientiis politicis, iure publico universali et austriaco et iure gentium

et sequentia retulit vota

insufficienter Kasparek

insufficienter Bakonen

insufficienter Latowski

insufficienter Dr Girtler

insufficienter Nobrzynski

Conclusum

Reprobatur in tres menses

Nobrzynski
h. t. decanus

Tertium rigorosum

subiit die

ex

et sequentia retulit vota

Quartum rigorosum

subiit die

ex

et sequentia retulit vota

296	Primum rigorosum	Secundum rigorosum	Tertium rigorosum	Quartum rigorosum	
Juris candidatus	subiit die 30. Januarii 1883	subiit die	subiit die	subiit die	
Dominus Othmar Schellenberg oriundus Leopoli in Galicia, qui teste absolutorio de dato Wien den 11. September 1882 N. 1516 studiis iuridico politicis in c. r. Universitate Leopoliensi per annos scholasticos 1878/9, 1880/1, et in c. r. Universitate Vindobonensi per annos scholasticos 1879/80 et 1881/2 rite absolvit, ad consequendum gradum doctoris in iure	ex iure et processu civili austriaco, ex iure et processu poenali austriaco, ex iure mercantili et cambiali	ex	ex	ex	
	et sequentia retulit vota: insufficienter Dr Fierich; insufficienter Zoll; insufficienter Dr Bojarski; insufficienter Bobrzyński; insufficienter Karpaczek	et sequentia retulit vota	et sequentia retulit vota	et sequentia retulit vota	
	Conclusum Reprobatur in tres menses Dr Karpaczek h. t. Decanus				
	Iterata vice die 23. Maii 1883 et sequentia retulit vota: insufficienter Dr Fierich; insufficienter Zatorski; insufficienter Karpaczek; insufficienter Dr Girdler				
	Conclusum Reprobatur per unanimiam in unum annum Dr Karpaczek h. t. Decanus				

Absolut. [illegible] K

297

Juris candidatus

Dominus

Joannes

Lisiewicz

oriundus Przeworsk in Galicia, qui teste absolutoria de dato Cracoviae die 31 Julii 1880 N. 103 studii iuridico politici in c. r. universitate Cracoviensi ab initio semestris hiberni 18 76/77 usque ad finem semestris aestivi 18 79/80 rite absolvit, ad consequendum gradum doctoris in iure.

Primum rigorosum	Secundum rigorosum	Tertium rigorosum	Quartum rigorosum	
subiit die 6. Februarii 1883	subiit die	subiit die	subiit die	
ex iure et processu civili austriaco, ex iure et processu poenali austriaco, ex iure mercantili et cambiali	ex	ex	ex	
et sequentia retulit vota:	et sequentia retulit vota	et sequentia retulit vota	et sequentia retulit vota	
sufficienter Dr Fierich				
sufficienter Zoes				
sufficienter Dr Rejarsky				
sufficienter Dr Heyzman				
sufficienter Dr Karparek				
Conclusum				
Approbatur per vota unanimia Dr Karparek h. t. Decanus				

Absolutorium auricum 30/7 1883 [illegible]

298	Primum rigorosum	Secundum rigorosum	Tertium rigorosum	Quartum rigorosum	
Juris candidatus	subiit die 6. Februarii 1883	subiit die 7. Maii 1883	subiit die 30 Julii 1883	subiit die	
Dominus Aloisius Mikyška oriundus Hietzing in Austria inferiori, qui teste absolutorii de dato Wien, den 31 Juli 1882 Z 1363 stu. dia iuridico-politica in c. r. Universitate Vindobonensi ab initio semestris hiberni anni scholastici 1878/9 usque ad finem semestris aestivi 1882 rite absolvit, ad consequendum gradum doctoris in iure	ex scientiis politicis, ex iure publico universali et austriaco, neo non ex iure gentium	ex iure romano, canonico et germanico	ex austriaco iure civili, mercantili et cambiali, austriaco processu civili, austriaco iure et processu poenali	ex	
	et sequentia retulit vota:	et sequentia retulit vota:	et sequentia retulit vota:	et sequentia retulit vota	
	sufficienter Dr. Kasparek	sufficienter H. Wagmann	sufficienter Dr. Fierich		
	insufficienter Bolleuer	sufficienter Zeis	sufficienter Latoch		
	sufficienter Dr. Fierich	sufficienter Bobrzyński	sufficienter Kaspary		
	sufficienter Zeis	sufficienter Dr. Fierich	sufficienter Bobrzyński	Die 31. Julii 1883 Doctor iuris renuntiatus est	
	Conclusum	sufficienter Kasparek	Conclusum		
	Approbatur per vota maiora Dr. Kasparek h. t. Decanus	Conclusum	Approbatur per vota unanimia Dr. Kasparek h. t. Decanus		Dr. Kasparek h. t. Decanus
		Approbatur per vota unanimia Dr. Kasparek h. t. Decanus			

299

Juris candidatus

Dominus Ernestus Eques de Rosenberg oriundus Vindobona in Austria inferiori, qui teste absolutorio de dato, Wien den 12 November 1882 Z 345" studia iuridico-politico in c. r. universitate Vindobonensi ab initio semestris hiberni anni scholastici 1878/9 usque ad finem semestris aestivi 1882 rite absolvit, ad consequendum gradum doctoris in iure

Primum rigorosum

subiit die 12 Februarii 1883

ex iure et processu civili austriaco, ex iure et processu poenali austriaco, ex iure mercantili et cambiali

et sequentia retulit vota:

insufficienter Dr Fierich

sufficienter Zoll

sufficienter Dr Bejarsky

sufficienter Dr Heyzman

insufficienter Karparek

Conclusum

Approbatur per vota stricte maiora

Dr Karparek
h. t. Decanus

Secundum rigorosum

subiit die 5 Junii 1883

ex iure romano, canonico et germanico

et sequentia retulit vota:

sufficienter Dr Heyzman

insufficienter Zoll

sufficienter Dr Girtler

sufficienter Bobrzyński

sufficienter Karparek

Conclusum

Approbatur per vota maiora

Dr Karparek
h. t. Decanus

Tertium rigorosum

subiit die 6 Decembris 1883

ex ~~iure et processu civili, iure et processu~~ scientiis politicis, iure publico universali et austriaco nec non ex iure gentium

et sequentia retulit vota

sufficienter Karparek

insufficienter Bobrzyński

sufficienter Dr Heyzman

sufficienter Zoll

insufficienter Bobrzyński

Conclusum

Approbatur per maiora

Bobrzyński

Quartum rigorosum

subiit die

ex

et sequentia retulit vota

D. 7 Decembris 1883
doctor iuris renuntiatus est
Bobrzyński
Decanus

300

Juris candidatus

Dominus

Joannes

Jakubowski

oriundus Mokrzynów in Galicia, qui teste absolutorio de dato „Cracoviae die 3 Octobris 1882 N. 8" studia iuridico-politica in c. r. universitate Cracoviensi ab initio semestris hiberni anni scholastici 187⁸/₉ usque ad finem semestris aestivi anni scholastici 188¹/₂ rite absolvit, ad consequendum gradum doctoris in iure.

Primum rigorosum

subiit die 21. Februarii 1883

ex iure et processu civili austriaco, ex iure et processu poenali austriaco, ex iure mercantili et cambiali.

et sequentia retulit vota:

sufficienter
Dr Fierich

sufficienter
Lou

sufficienter
Bobrzyński

sufficienter
Karparek

Conclusum

Approbatur per vota unanimia

Dr Karparek
h. t. Decanus

Secundum rigorosum

subiit die 18. Julii 1883

ex scientiis politicis, nec non ex iure publico universali et austriaco, et ex iure gentium

et sequentia retulit vota:

sufficienter
Karparek

sufficienter
Bochenek

sufficienter
Dr Fierich

sufficienter
Dr Heyzmann

Conclusum

Approbatur per vota unanimia

Dr Karparek
h. t. Decanus

Tertium rigorosum

subiit die 23 Novembris 1883

ex iure romano, cambiali et germanico

et sequentia retulit vota

sufficienter
Dr Heyzmann

sufficienter
Lou

sufficienter
Dr Girtler

sufficienter
Bobrzyński

Conclusum

Approbatur per unanimia

Bobrzyński

Quartum rigorosum

subiit die

ex

et sequentia retulit vota

D. 24 Novembris 1883

doctor iuris renuntiatus est

Bobrzyński
Decanus

301	Primum rigorosum	Secundum rigorosum	Tertium rigorosum	Quartum rigorosum	
Juris candidatus	subiit die 24. Februarii 1883	subiit die 11. Junii 1883	subiit die 2. Octobris 1883.	subiit die	
Dominus Eduardus Scheyer, oriundus Leopoli in Galicia, qui teste absolutorio de dato Cracovie die 11. Septembris 1882 N. 212 studia iuridico-politica ab initio semestris hiberni anni scholastici 187 8/9 usque ad finem semestris aestivi 188 1/2 rite absolvit, ad consequendum gradum doctoris in iure	ex scientiis politicis, ex iure publico universali et austriaco nec non ex iure gentium	ex iure romano, canonico et germanico	ex iure et processu civili austriaco, ex iure et processu poenali austriaco, ex iure mercantili et cambiali	ex	
	et sequentia retulit vota:	et sequentia retulit vota:	et sequentia retulit vota	et sequentia retulit vota	
	sufficienter Kaspar valde bene Bochenek sufficienter W. Heyzman sufficienter Zoll Conclusum Approbatur per vota unanimia Dr. Kaspar h.t. Decanus.	sufficienter W. Heyzman sufficienter Zoll sufficienter D. Girtler insufficienter Bobrzyński sufficienter Kaspar Conclusum Approbatur per vota maiora Dr. Kaspar h.t. Decanus	sufficienter D. Fierich insufficienter Zatorski sufficienter Kaspar sufficienter D. Girtler insufficienter Bobrzyński Conclusum Approbatur per vota maiora Bobrzyński h.t. decanus	Die tertia Octobris 1883 doctor iuris renuntiatus est. Bobrzyński	

302

Juris candidatus

Dominus Emanuel Blatny orundus Budwitz in Moravia, qui teste absolutorio de dto „Wien den 31 Juli 1881 Z 928" studia iuridico-politica in c.r. Universitate Vindobonensi ab initio semestris hiberni anni scholastici 1877/8 usque ad finem semestris aestivi anni scholastici 1881 rite absolvit, ad consequendum gradum doctoris in iure.

Primum rigorosum

subiit die 27. Februarii 1883

ex iure romano, canonico et germanico

et sequentia retulit vota:

suffficienter
Fritzmann

suffficienter
Keller

suffizienter
Dr Gintler

insuffizienter
Zobrzycki

suffizienter
Kaspar

Conclusum

Approbatur per votа majora

Dr Kaspar
h.t. Decanus

Secundum rigorosum

subiit die 1. Junii 1883

ex iure et processu civili austriaco, ex iure et processu poenali austr. ex iure mercantili et cambiali

et sequentia retulit vota:

insuffizienter
Dr Fierich

insuffizienter
Zatorski

insuffizienter
Dr Gintler

insuffizienter
Kaspar

Conclusum

Reprobatur per unanimian in tres menses

Dr Kaspar
h.t. Decanus

Idem ita vice exhibit d. 9. XI. 1883.

insufficienter
Dr Fierich

insufficienter
Zatorski

insufficienter
Kaspar

insufficienter
Dr Zobrzycki

insufficienter
Dr Heyrowsky

Conclusum

Reprobatur in unum annum.

N. B. Według zatrzymanego indeksu został Blatny we Wiedniu dwa razy przy pełnym egzaminie rygorozum a mianowicie 7/2 i 7/11 1882 – oba razy na 6 miesięcy

Przypadku drugi raz przy rygorozach zdarzony zrobił ekstrakt sceny i oświadczył, że go zapewniono, że w Krakowie na pewno przejdzie przy rygorozach. Dlatego oświadczył mu on to, że rygorozów uważamy za zbyt trudniejsze od examinów rzadkich i że przeto powtórzenie roboty w Wiedniu examinu a potem uczyć się do rygorozum.

Tertium rigorosum

subiit die

ex

et sequentia retulit vota

Quartum rigorosum

subiit die

ex

et sequentia retulit vota

Recessit a continuatione rigorosorum, quam ob rem ei absolutorium cum adnotatione rigore reservato min. de dto 31. Januarii 1886 N. 1240/ extradatum est. (N. facultatis 172 ex 1884)

die 12. Aprilis 1884

Dr Kaspar
h.t. Decanus

302

Juris candidatus

Dominus Emanuel Blattny oriundus Budwitz in Moravia, qui teste absolutorio de dto „Wien den 31 Juli 1881 Z 928" studia iuridico-politica in c.r. Universitate Vindobonensi ab initio semestris hiberni anni scholastici 1877/8 usque ad finem semestris aestivi anni scholastici 1881 rite absolvit, ad consequendum gradum doctoris in iure.

Primum rigorosum

subiit die 27. Februarii 1883

ex iure romano, canonico et germanico

et sequentia retulit vota:

sufficienter
Dr Heyzman

sufficienter
Lelle

sufficienter
Dr Girtler

insufficienter
Bobrzyński

sufficienter
Kaspar

Conclusum

Approbatur per vota majora

Dr Kaspar
h.t. Decanus

Secundum rigorosum

subiit die 1. Junii 1883

ex iure et processu civili austriaco, ex iure et processu poenali austr. ex iure mercantili et cambiali

et sequentia retulit vota:

insufficie

insuffi

Concl

Reprobatur per
in tres menses

Dr K
h.t. Dec

Iterata vice subiit d. 9. XI. 1883.

insufficienter
Dr Ficzek

insufficienter
Zatorski

insufficienter
Kaspar

insufficienter
Bobrzyński

insufficienter
Dr Heyzman

Conclusum

Reprobatur in unum annum.

Tertium rigorosum

subiit die

ex

et sequentia retulit vota

Quartum rigorosum

subiit die

ex

et sequentia retulit vota

Recessit a continuatione rigorosorum, quam ob rem ei absolutorium cum adnotatione vigore rescr. min. de dto 31. Januarii 1866 N. 12407 extraditum est. (N. facultatis 172 ex 1889)

die 12. Aprilis 1884

Dr Kaspar
h.t. Prodecanus

303.

Juris candidatus

Dominus

Thomas

Pelc

oriundus Kosina in Galicia, qui teste absolutorio de dato Cracovii die 5. Martii 1883 N 94 studia iuridico politica in c. r. Universitate Cracoviensi per semestre hibernum 187 8/9 qua studiosus extraordinarius et ab initio semestris aestivi 187 8/9 usque ad finem semestris hiberni 188 2/3 qua studiosus ordinarius rite absolvit, ad consequendum gradum doctoris in iure

Primum rigorosum

subiit die 7. Martii 1883

ex scientiis politicis, ex iure publico universali et austriaco, nec non ex iure gentium

et sequentia retulit vota:

sufficienter Karpaczek

sufficienter Bockenc

sufficienter Pfierich

sufficienter H. Meyzmann

Conclusum

Approbatur per vota unanimia

D. Karpaczek
h. t. Decanus

Secundum rigorosum

subiit die 16 Februarii 1901

ex iure romano, germanico, canonico

et sequentia retulit vota:

sufficienter Zoll

insufficienter Ulanowski

insufficienter Wzymucki

sufficienter Milewski

Conclusum

Reprobatur in tres menses.

Milewski
h. t. Dec.

Iterata vice subiit die 18 Maii 1901 et sequentia retulit vota:

sufficienter Zoll

sufficienter Karpaczek

sufficienter Ulanowski

sufficienter Wzymucki

sufficienter Milewski

Approbatur per vota unanimia Milewski
h. t. Dec.

Tertium rigorosum

subiit die 28 Maii 1902

ex iure et proc. civili austr., iure et proc. poenali nec non ex iure mercantili et cambiali

et sequentia retulit vota

sufficienter Wzymucki

sufficienter Rosenbusch

sufficienter Zollmann

sufficienter Gorn

sufficienter Milewski

Conclusum

Approbatur per vota unanimia

Milewski
h. t. Praedecanus

Quartum rigorosum

subiit die

ex

et sequentia retulit vota

Doctor juris renuntiatus est d. 28 maii 1902

Pfierich
h. t. decanus

304

Juris candidatus

Dominus Julianus Kreisel

oriundus Futoma in Galicia, qui teste absolutorio de dato Cracoviae die 2 Octobris 1882 N. 7 studiis iuridico-politicis in c. r. Universitate Cracoviensi ab initio semestris hiberni 1878/9 usque ad finem semestris aestivi anni scholastici 1881/2 rite absolvit, ad consequendum gradum doctoris in jure

Primum rigorosum

subiit die 9. Martii 1883

ex scientiis politicis, ex iure publico universali et austriaco, nec non ex iure gentium

et sequentia retulit vota:

sufficienter Kasparek

sufficienter Bochenek

sufficienter Zoll

sufficienter Bojarski

Conclusum

Approbatur per vota unanimia.

Dr Kasparek
h. t. Decanus

Secundum rigorosum

subiit die 22 Februarii 1884

ex ~~scientiis politicis~~ iure et processu civili, iure et processu poenali, iure mercantili et cambiali

et sequentia retulit vota

sufficienter Dr Fierich

insufficienter Zoll

sufficienter Kasparek

sufficienter Mobrzyński

Conclusum

Approbatur per majora

Mobrzyński
h. t. decanus

Tertium rigorosum

subiit die 9 Julii 1885

ex jure et processu romano, jure canonico, nec non jure germanico

et sequentia retulit vota

sufficienter Dr Wittgenstein

insufficienter Zoll

sufficienter Dr Göttler

insufficienter Mobrzyński

sufficienter Bochenek

Conclusum

Approbatur per vota stricte majora.

Dr Bochenek
h. t. decanus.

Quartum rigorosum

subiit die

ex

et sequentia retulit vota

Die 10 Julii 1885 doctor juris renuntiatus est.

Dr Bochenek
h. t. decanus.

10/VII 1885
absolutorium extraditum
Bochenek

305

Juris candidatus

Dominus Ladislaus Nieć oriundus Czchów in Galicia, qui teste absolutorio de dato Cracoviae die 31 Decembris 1887 N. 82 studia iuridico-politica in c. r. Universitate Cracoviensi (per annum scholasticum 1879/18 et semestre hibernum 1880/1 in c. r. Universitate Vindobonensi) ab initio semestris hiberni anni schol. 1877/8 usque ad finem semestris aestivi anni schol. 1880/1 rite absolvit - ad consequendum gradum doctoris in iure

Primum rigorosum

subiit die 12. Martii 1883

ex iure et processu civili austriaco, ex iure et processu poenali austriaco, ex iure mercantili et cambiali

et sequentia retulit vota:

sufficienter Dr Fierich

sufficienter Lou

sufficienter H. Trojarski

sufficienter Motrzyński

sufficienter Kasparek

Conclusum

Approbatur per vota unanimia

Dr Kasparek
h. t. Decanus

Secundum rigorosum

subiit die 24 Februarii 1886

ex scientiis politicis nec non ex iure publico universali et austriaco, ac ex iure gentium

et sequentia retulit vota:

sufficienter Kasparek

~~suf~~ sufficienter Bochenek

sufficienter Lou

sufficienter Dr Heyzmann

sufficienter Dr Fierich

Conclusum

Approbatur per vota unanimia

Dr Fierich
h. t. Decanus

Tertium rigorosum

subiit die 14a Februarii 1889

ex iure romano, canonico et germanico

et sequentia retulit vota:

sufficienter Lou

sufficienter Dargun

sufficienter Ulanowski

Conclusum

Approbatur per vota unanimia

Lou
h. t. Proden.

Quartum rigorosum

subiit die

ex

et sequentia retulit vota

306

Juris candidatus

Dominus Leo Barański oriundus pago Ustrobna circulo Krosno in Galicia, qui teste absolutorio de dato Cracovie die 24. Augusti 1882 N 201 studia iuridico-politica in c.r. universitate Cracoviensi ab initio semestris hiberni 1878/9 usque ad finem semestris aestivi 1882 rite absolvit, ad consequendum gradum Doctoris in iure

Primum rigorosum

subiit die 15. Martii 1883

ex scientiis politicis, ex iure publico universali et austriaco, nec non ex iure gentium

et sequentia retulit vota:

sufficienter Kasparek

sufficienter Bolbrecht

sufficienter H. Heyzmann

sufficienter Dr Girtler

Conclusum

Approbatur per vota unanimia

Dr Kasparek
h.t. Decanus

Secundum rigorosum

subiit die 16. Julii 1883

ex iure romano, canonico et germanico

et sequentia retulit vota:

sufficienter H. Heyzmann

sufficienter Lois

sufficienter Dr Girtler

sufficienter Zatorski

sufficienter Kasparek

Conclusum

Approbatur per vota unanimia

Dr Kasparek
h.t. Decanus

Tertium rigorosum

subiit die 3 Januarii 1884

ex iure et processu civili, iure et processu poenali, iure mercantili et cambiali austriaco

et sequentia retulit vota

sufficienter Dr Gierich

sufficienter Zatorski

sufficienter Kasparek

sufficienter Bobrzyński

Conclusum

Approbatur per unanimia

Bobrzyński

Quartum rigorosum

subiit die

ex

et sequentia retulit vota

Die 19. Januarii 1884

Doctor iuris renuntiatus est.

Dr Kasparek
h.t. Prodecanus

Absolutorium extraditum 14/1 85

307	Primum rigorosum	Secundum rigorosum	Tertium rigorosum	Quartum rigorosum	
Juris candidatus	subiit die 16. Martii 1883	subiit die 25 Januarii 1884	subiit die 14 Januarii 1885	subiit die	
Dominus Samuel Winkler oriundus Cracovia, qui teste absolutorio de dato 28. Septembris 1882 N. 2 studia iuridico-politica ac cr. Universitatis Cracoviensis ab initio semestris hibernianis dol. 187 8/9 usque ad finem semestris aestivi a. sch. 188 1/2 rite absolvit, ad consequendum gradum doctoris in jure	ex scientiis politicis, ex iure publico universali et austriaco, nec non ex iure gentium	ex iure romano, canonico et germanico	ex austriaco iure civili mercantili et cambiali, austriaco processu civili, austriaco iure et processu poenali	ex	
	et sequentia retulit vota:	et sequentia retulit vota	et sequentia retulit vota:	et sequentia retulit vota	
	sufficienter Kasparek	sufficienter D. Huysman	sufficienter Łabęcki		
	sufficienter Bobrzyński	sufficienter Zoll	sufficienter Kasparek		
	sufficienter Zoll	sufficienter D. Gittler	sufficienter D. Krzymuski	Die 16 Januarii 1885 doctor iuris promotus est Bobrzyński h.t. prodecanus	
	sufficienter Bobrzyński	sufficienter Bobrzyński	sufficienter Zoll		
	Conclusum	Conclusum	sufficienter Bobrzyński		
	Approbatur per vota unanimia D. Kasparek h.t. decanus	Approbatur per unanimia Bobrzyński h.t. decanus	Conclusum approbatur per unanimia Bobrzyński h.t. prodecanus		

308

Juris candidatus

Dominus

Antonius

Caesar binominis

Beaupré

oriundus Krzemieniec in Volynia, qui teste absolutorio ddto Cracovia die 14 martii 1883 No 101 studia juridico politica in c. r. Universitate Cracoviensi ab initio sem. hib. anni schol. 1878/9 usque ad finem sem. aestivi anni schol. 1881/2 rite absolvit, ad consequendum gradum doctoris in jure.

Primum rigorosum

subiit die 19 martii 1883.

ex scientiis politicis, ex jure publico universali et austriaco nec non ex jure gentium

et sequentia retulit vota:

sufficienter Kaspersky

sufficienter Bochenek

sufficienter Dr Fierich

sufficienter Dr Heyzmann

Conclusum

Approbatur per vota unanimia

Dr Kaspersky
h. t. Decanus

Secundum rigorosum

subiit die 23 Julii 1885

ex jure et processu romano jure canonico sed non jure germanico

et sequentia retulit vota

sufficienter Dr Heyzmann

sufficienter Zoll

sufficienter Dr Girtler

sufficienter Bobrzyński

sufficienter Bochenek

Conclusum

Approbatur per vota unanimia.

Dr Bochenek
h. t. decanus

Tertium rigorosum

subiit die 31. Julii 1886

ex iure et processu civili, iure et processu poenali, nec non iure mercantili et cambiali

et sequentia retulit vota:

sufficienter Dr Krzymuski

sufficienter M Fierich

sufficienter Dr Fierich

sufficienter Bochenek

Conclusum:

Approbatur per vota unanimia.

Dr Fierich
h. t. Decanus

Quartum rigorosum

subiit die

ex

et sequentia retulit vota

Die 31 Julii 1886 Doctor iuris renuntiatus est.

Dr Fierich
h. t. Decanus

Zoll
Promotor

309.

Juris candidatus

Dominus Antonius Malkiewicz oriundus Cracovia, qui teste absolutorio de dato Cracovie die 9. Martii 1883 N. 98 studia iuridico-politica in c.r. Universitate Cracoviensi ab initio semestris hiberni anni scholastici 187 8/9 usque ad finem semestris aestivi anni scholastici 188 1/2 rite absolvit, ad consequendum gradum doctoris in jure.

Primum rigorosum

subiit die 19. Martii 1883

ex scientiis politicis, ex iure publico universali et austriaco, nec non ex iure gentium

et sequentia retulit vota:

sufficienter Kasparek

sufficienter Bochenek

sufficienter Zoll

sufficienter Dr Bojarski

Conclusum

Approbatur per vota unanimia

Dr Kasparek
h. t. Decanus

Secundum rigorosum

subiit die 25 Julii 1885

ex iure et processu romano, iure canonico, nec non iure germanico

et sequentia retulit vota

sufficienter Dr Heyzman

sufficienter Zoll

sufficienter Dr Girsler

insufficienter Mobrzyński

sufficienter Bochenek

Conclusum

Approbatur per vota majora.

Dr Bochenek
h. t. decanus

Tertium rigorosum

subiit die 28. Julii 1886

ex iure et processu civili, iure et processu poenali nec non iure mercantili et cambiali

et sequentia retulit vota:

insufficienter Dr Krzymuski

insufficienter M Fierich

insufficienter Dr Fierich

insufficienter Zoll

Conclusum:

Reprobatur in tres menses.

Dr Fierich
h. t. decanus.

Iterata vice subiit die 18a Julii 1887:

sufficienter Dr Fierich

sufficienter Madeyski

sufficienter Dr Krzymuski

sufficienter Kasparek

sufficienter Zoll

Approbatur per vota unanimia

Zoll
h. t. Dec

Quartum rigorosum

subiit die

ex

et sequentia retulit vota

Die 24a Julii 1887 doctor iuris renuntiatus est

Zoll
h. t. Dec

310

Juris candidatus

Dominus

Adalbertus

Stanislaus

binominis

Dąbrowiecki

oriundus oppido Dąbrowa in Galicia, qui teste absolutorio de dato Cracoviae die 31 Julii 1881 N. 120 studia iurisdictionis politica in c. r. Universitate Cracoviensi ab initio semestris hiberni anni scholastici 1877/8 usque ad finem semestris aestivi anni scholastici 1880/1 rite absolvit, ad consequendum gradum Doctoris in iure

Primum rigorosum

subiit die 31. Martii 1883

ex scientiis politicis, ex iure publico universali et austriaco, nec non ex iure gentium

et sequentia retulit vota:

sufficienter Kasparek

sufficienter Bochenek

sufficienter Zoll

sufficienter Dr Heyzmann

Conclusum

Approbatur per vota unanimia

Dr Kasparek

h. t. Decanus

Secundum rigorosum

subiit die 6 Octobris 1883

ex iure romano, canonico et germanico

et sequentia retulit vota

sufficienter Zaturski

sufficienter Dr Girtler

sufficienter Kasparek

sufficienter Kobrzyński

Conclusum

Approbatur per vota unanimia

Kobrzyński

h. t. decanus

Tertium rigorosum

subiit die 24 martii 1886

ex iure et processu civili austriaco, ex iure et processu poenali austr., nec non ex iure cambiali et mercantili

et sequentia retulit vota:

sufficienter Zoll

sufficienter Dr Krzymuski

Sufficienter Doc. Dr M. Fierich

sufficienter Kasparek

Conclusum

Approbatur per vota unanimia

Zoll

h. t. Decani v. g.

Quartum rigorosum

subiit die

ex

et sequentia retulit vota

Die trigesima mensis Martii anni 1886 doctor juris renuntiatus est.

Dr Bochenek

h. t. praedecessor

311

Juris candidatus

Dominus

Adamus

Ostaszewski

oriundus Wzdów in Galicia, qui teste absolutorio de dato Cracovie die 9. Aprilis 1883 N. 115 studia iuridico politica in c. r. Universitate Cracoviensi per annum scholasticum 187 8/9, deinde semestre hibernum 18 79/80 in c. r. Universitate Vindobonensi, denique ab initio semestris aestivi 18 79/80 usque ad finem semestris aestivi anni scholastici 188 1/2 in c. r. Universitate Cracoviensi rite absolvit, ad consequendum gradum doctoris in jure

Primum rigorosum

subiit die 10. Aprilis 1883

ex iure publico universali et austriaco, ex iure gentium, nec non ex scientiis politicis

et sequentia retulit vota:

insufficienter Karparek

sufficienter Bochenek

insufficienter D. Fierich

insufficienter M. Heyzman

Reprobatur per maiora in tres menses

Dr Karparek h. t. Decanus

Iterata vice d. 31 Martii 1885 sequentia retulit vota:

sufficienter Karparek

sufficienter Bochenek

sufficienter D. Fierich

sufficienter Zatorski

Conclusum Approbatur per vota unanimia

Dr Bochenek h. t. decanus.

Secundum rigorosum

subiit die 16. Decembris 1887

ex iure et processu civili austriaco, ex iure et processu poenali austriaco, ex iure mercantili et cambiali

et sequentia retulit vota:

sufficienter D. Fierich

sufficienter Dr Krzymuski

sufficienter M. Fierich

sufficienter Krzyżański

sufficienter Karparek

Conclusum

Adprobatur per vota unanimia

D. Karparek h. t. Decanus

Tertium rigorosum

subiit die 26. Aprilis 1888

ex iure romano, germanico et canonico

et sequentia retulit vota:

sufficienter Zoll

sufficienter Langer

sufficienter Madeyski

sufficienter Karparek

Conclusum

Adprobatur per vota unanimia

Dr Karparek h. t. Decanus

Quartum rigorosum

subiit die

ex

et sequentia retulit vota

Die 2. Maii 1888

Doctor iuris

renunciatus est

Karparek h. t. Decanus

312

Juris candidatus

Dominus Eduardus Lilien oriundus Leopoli in Galicia, qui teste absolutorio de dato (Lwów dnia 31. lipca 1882 r. l. 144 vr. 1882) studia iuridico-politica in c. r. universitate Leopoliensi ab initio semestris hiberni anni scholast. 187 8/9 usque ad finem semestris aestivi 1882 rite absolvit, ad consequendum gradum doctoris in iure

Primum rigorosum

subiit die 19 Aprilis 1883

ex iure publico universali et austriaco, ex iure gentium, nec non ex scientiis politicis

et sequentia retulit vota:

sufficienter Kasparek

sufficienter Bochenek

sufficienter Zoes

sufficienter Dr Girtler

Conclusum

Approbatur per vota unanimia

Dr Kasparek
h. t. Decanus

Secundum rigorosum

subiit die 7 Novembris 1883

ex iure romano, canonico et germanico

et sequentia retulit vota

insufficienter Dr Heyzmann

insufficienter Zoes

insufficienter Bobrzyński

insufficienter Latoski

~~insufficienter~~ Conclusum

Reprobatur in tres menses

Bobrzyński
h. t. decanus.

iterata vice d. 5 Aprilis 1884.

sufficienter Dr Heyzmann

sufficienter Zoes

sufficienter Dr Girtler

insufficienter Bobrzyński

Conclusum

Approbatur per maiora

Tertium rigorosum

subiit die 10 Octobris 1884

ex iure et processu civili austriaco, ex iure et processu poenali austriaco ex iure mercantili et cambiali

et sequentia retulit vota

sufficienter Dr Fierich

sufficienter Latoski

sufficienter Kasparek

sufficienter Bochenek

Conclusum

Approbatur per vota unanimia

Bochenek
h. t. decanus.

Quartum rigorosum

subiit die

ex

et sequentia retulit vota

Die 11 Octobris 1884 doctor juris renuntiatus est

Bochenek

313

Juris candidatus

Dominus Felix Czajkowski oriundus Domaradz in Galicia, qui teste absolutorio de dato Cracoviae die 17. Maji 1877 N 68 studia juridico-politica in c.r. Universitate Cracoviensi ab initio semestris hiberni anni schol. 187 1/2 usque ad finem semestris aestivi 187 4/5 rite absolvit - ad consequendum gradum doctoris in iure

Primum rigorosum

subiit die 21. Aprilis 1883

ex iure romano, canonico et germanico

et sequentia retulit vota:

sufficienter Dr Heyzmann

sufficienter Zeller

sufficienter Dr Girtler

sufficienter Dr Fierich

sufficienter Dr Karpaty

Conclusum

Approbatur per vota unanimia

Dr Karpaty h. t. Decanus

Secundum rigorosum

subiit die 28. Julii 1883

ex scientiis politicis, ex iure publico universali et austriaco, nec non ex iure gentium

et sequentia retulit vota:

sufficienter Karpaty

insufficienter Bochner

sufficienter Dr Fierich

sufficienter Dr Heyzmann

Conclusum

Approbatur per vota maiora

Dr Karpaty h. t. Decanus

Tertium rigorosum

subiit die 2 Januarii 1884

ex iure et processu civili, iure et processu poenali, iure mercantili et cambiali austriaco

et sequentia retulit vota

sufficienter Dr Fierich

sufficienter Zatorski

sufficienter Bochner

sufficienter Dr Bobrzyński

Conclusum

Approbatur per unanimia

Bobrzyński h. t. decanus

Quartum rigorosum

subiit die

ex

et sequentia retulit vota

Die 4 Januarii 1884 ductos iuris renuntiatus est

Bobrzyński

314

Juris candidatus

Dominus

Leo

Zion

oriundus Leopoli in Galicia, qui teste absolutorio de dato „Lwów dnia 31 lipca 1882 L. 176 ex 1882" studia iuridico-politica in c. r. Universitate Leopoliensi ab initio semestris hiberni anni scholastici 187⁸/₉ usque ad finem semestris aestivi 188¹/₂ rite absolvit, ad consequendum gradum doctoris in iure

Primum rigorosum

subiit die 23. Aprilis 1883

ex iure publico universali et austriaco, ex iure gentium, nec non ex scientiis politicis

et sequentia retulit vota:

insufficienter Kasparek

sufficienter Bolchen

sufficienter Zoll

sufficienter Dr Heyzmann

Conclusum

Approbatur per vota maiora

Dr Kasparek

h. t. Decanus

Secundum rigorosum

subiit die 10 Decembris 1883

ex iure romano, canonico et germanico

et sequentia retulit vota

insufficienter Dr Heyzmann

insufficienter Zoll

insufficienter Dr Girtler

insufficienter Bobrzyński

Conclusum

Reprobatur in tres menses

T. Bobrzyński

h. t. decanus

Iterata vice subiit d. 26 Maii 1884

sufficienter Dr Heyzmann

sufficienter Zoll

sufficienter Dr Girtler

sufficienter Bobrzyński

Approbatur per vota maiora

Bobrzyński

h. t. decanus

Tertium rigorosum

subiit die ~~26 Maii 1884~~ 15 Januarii 1885

ex austriaco iure civili mercantili et cambiali, austriaco processu civili, austriaco iure et processu poenali

et sequentia retulit vota:

sufficienter Zatarski

sufficienter Zoll

sufficienter Kasparek

insufficienter Brzymuski

insufficienter Bobrzyński

Approbatur per maiora

Bobrzyński

h. t. prodecanus

Quartum rigorosum

subiit die

ex

et sequentia retulit vota

Die 16 Januarii 1885 doctor iuris promotus est

Bobrzyński

h. t. prodecanus

315

Juris candidatus

Dominus Joannes Cieszyński oriundus Samboria in Galicia, qui teste absolutorio de dato Cracovie die 31. Julii 1882 N. 168 studia iuridico-politica in c. r. Universitate Cracoviensi ab initio semestris hiberni anni scholastici 187 8/9 usque ad finem semestris aestivi anni scholastici 188 1/2 rite absolvit, ad consequendum gradum doctoris in iure

Primum rigorosum

subiit die 25. Aprilis 1883

ex iure et processu civili austr., ex iure et processu poenali austr., ex iure mercantili et cambiali

et sequentia retulit vota:

sufficienter D. Gierlich

sufficienter Zoes

sufficienter Bobrzyński

sufficienter Karpaczek

Conclusum

Approbatur per vota unanimia

D. Karpaczek
h. t. Decanus

Secundum rigorosum

subiit die 17. Julii 1883

ex iure publico universali et austriaco, ex iure gentium, nec non ex scientiis politicis

et sequentia retulit vota:

sufficienter D. Karpaczek

sufficienter Bobrzyński

sufficienter D. Gierlich

sufficienter Bobrzyński

Conclusum

Approbatur per vota unanimia

D. Karpaczek
h. t. Decanus

Tertium rigorosum

subiit die 29 Decembris 1883

ex iure romano, canonico et germanico

et sequentia retulit vota

sufficienter D. Heyzmann

sufficienter Zoes

sufficienter D. Gierlich

sufficienter Bobrzyński

Conclusum

Approbatur per unanimia

Bobrzyński
h. t. decanus

Quartum rigorosum

subiit die

ex

et sequentia retulit vota

Die 29 Decembris 83. doctor iuris renuntiatus est Bobrzyński
h. t. decanus

D. Gierlich
Promotor

316

Juris candidatus

Dominus Ignatius, Salomon bin. Kamm

oriundus Leopoli in Galicia, qui teste absolutorio de dato „We Lwowie dnia 20. listopada 1882 N. 76 ex 188 2/3" studia iuridico-politica in c. r. Universitate Leopoliensi ab initio semestris hiberni 187 8/9 usque ad finem semestris aestivi anni scholastici 188 1/2 rite absolvit, ad consequendum gradum doctoris in iure

Primum rigorosum

subiit die 26. Aprilis 1883

ex iure et processu civili austriaco, ex iure et processu poenali austriaco, ex iure mercantili et cambiali

et sequentia retulit vota:

sufficienter Dfieriel

sufficienter Zell

sufficienter H. Heysman

sufficienter Kasparek

Conclusum

Approbatur per vota unanimia

Dr Kasparek
h. t. Decanus

Secundum rigorosum

subiit die 1 martii 1893

ex iure romano, canonico et germanico

et sequentia retulit vota

sufficienter Zell

sufficienter Dargun

sufficienter Ulanowski

sufficienter Kasparek

Conclusum

Approbatur per vota unanimia

Dr Dargun
h. t. Decanus

Tertium rigorosum

subiit die 24. Februarii 1896

ex scientiis politicis, ex iure publico universali et austriaco, nec non ex iure gentium

et sequentia retulit vota:

sufficienter Kasparek

sufficienter Klengrich

sufficienter Lee

sufficienter Ulanowski

Conclusum:
Approbatur per vota unanimia

Ulanowski
h. t. prodecanus

Quartum rigorosum

subiit die

ex

et sequentia retulit vota

Doctor iuris renunciatus est die 26 Februarii an. 1896

Ulanowski
h. t. prodecanus

317

Juris candidatus

Dominus Isidorus Kohn oriundus Teschena in Silesia, qui teste absolutorio de dato „Wien den 31 Juli 1880 N. 668" studia iuridico-politica in c. r. universitate Vindobonensi ab initio semestris hiberni anni scholastici 187 6/7 usque ad finem semestris aestivi anni scholastici 1880 rite absolvit, ad consequendum gradum doctoris in iure

Primum rigorosum

subiit die 28. Aprilis 1883

ex iure et processu civili austriaco, ex iure et processu poenali austriaco, ex iure mercantili et cambiali

et sequentia retulit vota:

insufficienter
D. Fierich
sufficienter
Zeis
sufficienter
Karpaty
sufficienter
D. Heyzmann

Conclusum

Approbatur per vota maiora

D. Karpaty
h. t. Decanus

Secundum rigorosum

subiit die 14 Octobris 1883

ex iure romano, canonico et germanico

et sequentia retulit vota

insufficienter
D. Heyzmann
sufficienter
Zeis
sufficienter
D. Girtler
sufficienter
Kobrzyński

Conclusum

Approbatur per maiore

Kobrzyński
h. t. decanus

Tertium rigorosum

subiit die 29 Martii 1884

ex scientiis politicis, iure publico universali et austriaco nec non ex iure gentium

et sequentia retulit vota

sufficienter
Karpaty
insufficienter
Bochenek
sufficienter
D. Fierich
sufficienter
Kobrzyński

Conclusum

Approbatur per maiore

Kobrzyński
h. t. decanus

Quartum rigorosum

subiit die

ex

et sequentia retulit vota

Die 30 Martii 1884 doctor iuris renuntiatus est

Kobrzyński

318

Juris candidatus

Dominus Osvaldus, Marianus /. binominis /. Balzer oriundus Chodorów in Galicia, qui studia iuridica teste absolutorio de dato „Cracovie die 7. Septembris 1882 N. 211 in c.r. Universitate Leopoliensi ab initio semestris hiberni 187 8/9 usque ad finem semestris aestivi anni scholast. 188 0/1 denique in c.r. Universitate Cracoviensi per annum scholasticum 188 1/2 rite absolvit, ad consequendum gradum doctoris in iure

Primum rigorosum

subiit die 1. Maji 1883

ex iure et processu civili austriaco, ex iure et processu poenali austriaco, ex iure mercantili et cambiali

et sequentia retulit vota:

valde bene Dr Fierich

valde bene Zoes

valde bene Dr Karpaty

valde bene M. Bobrzyński

Conclusum

Approbatur per vota unanimia cum calculo „valde bene"

Dr Karpaty
h. t. Decanus

Secundum rigorosum

subiit die 31 Julii 1883

ex iure romano, canonico et germanico

et sequentia retulit vota:

valde bene Dr Heyzmann

valde bene Zoes

sufficienter Dr Gjertler

sufficienter Bobrzyński

sufficienter Karpaty

Conclusum

Approbatur per vota unanimia

Dr Karpaty
h. t. Decanus

Tertium rigorosum

subiit die 30 Octobris 1883

ex scientiis politicis, iure publico universali et austriaco nec non ex iure gentium

et sequentia retulit vota

sufficienter Karpaty

sufficienter Bochenek

sufficienter Dr Fierich

sufficienter Zoes

sufficienter Bobrzyński

Conclusum

Approbatur per unanimia

Bobrzyński
h. t. decanus

Quartum rigorosum

subiit die

ex

et sequentia retulit vota

d. 31 Octobris 1883
doctor iuris renuntiatus est

M. Bobrzyński

319	Primum rigorosum	Secundum rigorosum	Tertium rigorosum	Quartum rigorosum	
Juris candidatus	subiit die 10 Maii 1883	subiit die 19 Octobris 1883	subiit die 10 Januarii 1884	subiit die	
Dominus Stanislaus Equus de Dunajewski oriundus Posonio (Preszburg) in Hungaria, qui teste absolutorio de dato Wien den 31. Juli 1882 N 1404 studia iuridico politica in c. r. Universitate Cracoviensi ab initio semestris hiberni 1878/9 usque ad finem semestris aestivi 1879/80; denique ab initio semestris hiberni 1880/81 usque ad finem semestris aestivi 1881/2 in c. r. Universitate Vindobonensi rite absolvit, ad consequendum gradum doctoris in iure	ex iure publico universali et austriaco, ex iure gentium, nec non ex scientiis politicis	ex iure romano, canonico et germanico	ex iure et processu civili, iure et processu poenali, iure mercantili et cambiali austriaco	ex	
	et sequentia retulit vota;	et sequentia retulit vota	et sequentia retulit vota	et sequentia retulit vota	
	sufficienter Karparek sufficienter Bochenek sufficienter Zoll sufficienter Latorsky Conclusum Approbatur per vota unanimia Dr Karparek h. t. Decanus	sufficienter Latorsky sufficienter Dr Girtler sufficienter Karparek sufficienter Bobrzyński Conclusum Approbatur per unanimia Dr Bobrzyński h. t. decanus	sufficienter Dr Fierich sufficienter Dr Heyzmann sufficienter Latorsky sufficienter Bobrzyński Conclusum Approbatur per unanimia Bobrzyński h. t. decanus	Die 11 Januarii 1884 doctor iuris renuntiatus est Bobrzyński h. t. decanus	

Absolutorium extraditum 10/7 1884 Kasp

320	Primum rigorosum	Secundum rigorosum	Tertium rigorosum	Quartum rigorosum	
Juris candidatus	subiit die 18. Maii 1883	subiit die 14 Martii 1884	subiit die 10 Julii 1884	subiit die	
Dominus	ex scientiis politicis, ex iure publico universali et austriaco, nec non ex iure gentium	ex iure et processu civili, iure et processu poenali, iure cambiali et mercantili austriaco	ex iure romano, canonico et germanico	ex	
Thadaeus	et sequentia retulit vota:	et sequentia retulit vota	et sequentia retulit vota:	et sequentia retulit vota	
Starzewski	sufficienter Kasparek	sufficienter Dr Fierich	sufficienter Dr Heyzman		
oriundus Barycz in Galicia, qui teste absolutorio de dato Cracoviae die 11. Maii 1883 N. 131 studia juridico-politica in c. r. Universitate Cracoviensi ab initio semestris hiberni anni scholast. 187 7/8 usque ad finem semestris aestivi anni scholast. 188 0/1 rite absolvit, ad consequendum gradum doctoris in iure	sufficienter Bochenek	sufficienter Zoll	sufficienter Dr Gintler	Die 10 Julii 1884	
	sufficienter Zoll	sufficienter Dr Heyzman	sufficienter Kasparek	Doctor iuris renuntiatus est	
	sufficienter Zatorski	sufficienter Bochenek	Conclusum	Dr Kasparek	
	Conclusum	sufficienter Wobrzyński	Approbatur per unanimia	h. t. Prodecanus	
	Approbatur per vota unanimia	Conclusum	Dr Kasparek		
	Dr Kasparek	Approbatur per unanimia	h. t. Prodecanus		
	h. t. decanus	Wobrzyński			
		h. t. decanus			

ma złożyć absolutoryum przed 2ym egzaminem

Absolutoryjum przesłano do Bonn l. 286/83 K

321	Primum rigorosum	Secundum rigorosum	Tertium rigorosum	Quartum rigorosum	
Juris candidatus Dominus Simon Feldmann oriundus Boscowitz in Moravia, qui teste absolutorio de dato „Wien den 24 Oktober 1881 N. 921" studia iuridico-politica in c. r. Universitate Vindobonensi ab initio semestris hiberni anni scholastici 187 7/8 usque ad finem semestris aestivi anni scholastici 188 0/1 rite absolvit, ad consequendum gradum doctoris in iure	subiit die 21 Maii 1883 ex scientiis politicis, ex iure publico universali et austriaco, nec non ex iure gentium et sequentia retulit vota: insufficienter Kasparek insufficienter Bodenek insufficienter Dr Hagemann insufficienter Dr Girtler Conclusum Reprobatur per unanimiam in tres menses Dr Kasparek h. t. decanus Iterata vice subiit die 28 Julii 1891 et sequentia retulit vota: sufficienter Kasparek sufficienter Klenzúch sufficienter Dargun sufficienter Krzymuski Conclusum Adprobatur per vota unanimia Klenzúch h. t. Dec.	subiit die 23 Februarii 1892 ex iure romano, canonico et germanico et sequentia retulit vota: sufficienter Zoll sufficienter Dargun insufficienter Ulanowski sufficienter Krzymuski Conclusum. Adprobatur per vota maiora. Krzymuski h. t. dec.	subiit die 26 Julii 1894 ex iure et processu civili austr. ex iure et processu poenali austr. ex iure mercantili et cambiali et sequentia retulit vota sufficienter Krzymuski sufficienter Rosenbeck sufficienter Górski insufficienter Fierow sufficienter Ulanowski Conclusum: Adprobatur per vota maiora: Ulanowski	subiit die ex et sequentia retulit vota	

322

Juris candidatus

Dominus Nathan Loewenstein oriundus Butschowitz in Moravia, qui teste absolutorio de dato „Lwów dnia 31 lipca 1880 N. 143 ex 1880" studia iuridico-politica in c. r. Universitate Leopoliensi ab initio semestris hiberni anni scholastici 187 6/7 usque ad finem semestris aestivi anni scholastici 187 7/8, in c. r. Universitate Vindobonensi per annum scholasticum 187 8/9, denique ~~ab~~ in ~~initio~~ c. r. Universitate Leopoliensi ab initio semestris hiberni anni scholastici 187 9/80 usque ad finem semestris aestivi ejusdem anni scholastici 18 79/80 rite absolvit, ad consequendum gradum doctoris in iure

Primum rigorosum

subiit die 30. Maii 1883

ex scientiis politicis, ex iure publico universali et austriaco, nec non ex iure gentium

et sequentia retulit vota;

valde bene
Kaspar
valde bene
Bochenek
valde bene
H. Weyzmann
valde bene
Latowski

Conclusum

Approbatur per vota unanimia cum calculo valde bene

D. Kaspar
h. t. Decanus

Secundum rigorosum

subiit die 15 Octobris 1883

ex iure romano, canonico et germanico

et sequentia retulit vota

valde bene
Latowski
valde bene
D. Girtler
valde bene
Kaspar
valde bene
Bobrzyński

Conclusum

Approbatur per vota unanimia cum calculo valde bene

M. Bobrzyński
h. t. decanus

Tertium rigorosum

subiit die 12 Februarii 1884

ex iure et processu civili, iure et processu poenali, iure mercantili et cambiali

et sequentia retulit vota

sufficienter
D. Fierich
sufficienter
Loe
sufficienter
Kaspar
sufficienter
Bochenek
sufficienter
Bobrzyński

Conclusum

Approbatur per unanimia

M. Bobrzyński
h. t. decanus

Quartum rigorosum

subiit die

ex

et sequentia retulit vota

Die 13 Februarii 1884 doctor iuris renuntiatus est

Bobrzyński
h. t. decanus

323

Juris candidatus

Dominus

Joannes

Dołżycki

oriundus Miłków in Galicia, qui teste absolutorio de dato, We Lwowie dnia 20. sierpnia 1882 L 181 ex 1882 "studia iuridico-politica ab initio semestris hiberni 187 8/9 usque ad finem semestris aestivi 187 9/80 in c. r. universitate Leopoliensi – dein per annum scholasticum 18 80/81 et semestre hibernum anni scholastici 188 1/2 in c. r. Universitate Vindobonensi; denique per semestre aestivum anni scholastici 188 1/2 in c. r. Universitate Leopoliensi rite absolvit, ad consequendum gradum doctoris in iure

Primum rigorosum

subiit die 31. Maii 1883

ex scientiis politicis, ex iure publico universali et austriaco, nec non ex iure gentium

et sequentia retulit vota:

insufficienter Karparek

insufficienter Bochenek

insufficienter Löw

sufficienter Łatowski

Conclusum

Reprobatur per maiora in tres menses

Dr Karparek
h. t. Decanus

Iterata vice subiit d. 30 Januarii 1884.

sufficienter Karparek

sufficienter Bochenek

sufficienter Dr Fierich

sufficienter Löw

sufficienter Dobrzyński

Conclusum

Approbatur per unanimia

Dobrzyński
h. t. decanus

Secundum rigorosum

subiit die 30. Julii 1886

ex iure et processu civili, iure et processu poenali nec non ex iure ~~[illegible]~~ mercantili et cambiali

et sequentia retulit vota:

sufficienter Dr Krzymarski

insufficienter M Fierich

insufficienter Dr Fierich

insufficienter Bochenek

Conclusum

Reprobatur per vota maiora in tres menses,

Dr Fierich
h. t. Decanus

Iterata vice subiit d. 27 Julii 1887.

sufficienter Dr Fierich

sufficienter Madeyski

sufficienter Dr Krzymarski

sufficienter Karparek

Conclusum

Adprobatur per vota unanimia

Löw
h. t. Dec.

Tertium rigorosum

subiit die 26. Julii 1888

ex iure romano, germanico, et canonico

et sequentia retulit vota:

sufficienter Löw

sufficienter Dobrzyński

sufficienter Dargun

sufficienter Karparek

Conclusum

Adprobatur per vota unanimia

Dr Karparek
h. t. Decanus

Quartum rigorosum

subiit die

ex

et sequentia retulit vota

Die 27. Julii 1888

Doctor iuris renuntiatus est

Dr Karparek
h. t. Decanus

Absolutorium extraditum Kasparek

324	Primum rigorosum	Secundum rigorosum	Tertium rigorosum	Quartum rigorosum	
Juris candidatus	subiit die 15. Junii 1883	subiit die 19 Junii 1885	subiit die 30. Junii 1886	subiit die	
Dominus Ladislaus Zajączkowski	ex scientiis politicis, ex iure publico universali et austriaco, nec non ex iure gentium	ex iure et processu romano, iure canonico nec non iure germanico.	ex iure et processu civili, iure et processu poenali nec non ex iure mercantili et cambiali	ex	
oriundus Sołotwina in Galicia, qui teste absolutorio de dato Leopoli die 31 Julii 1882 N-173 studia iuridico-politica in c. r. Universitate Leopoliensi ab initio semestris hiberni anni scholastici 187 8/9 usque ad finem semestris aestivi anni scholastici 188 1/2 rite absolvit, ad consequendum gradum doctoris in iure	et sequentia retulit vota sufficienter Kasparek sufficienter Bochenek sufficienter D. Fierich sufficienter H. Heyzmann Conclusum Approbatur per vota unanimia D. Kasparek h. t. Decanus	et sequentia retulit vota sufficienter H. Heyzmann sufficienter Löw sufficienter N. Girtler sufficienter Bobrzyński sufficienter Bochenek Conclusum Approbatur per vota unanimia D. Bochenek	et sequentia retulit vota insufficienter D. Krzymuski insufficienter M. Fierich sufficienter D. Fierich sufficienter Bochenek Reprobatur per vota paria in menses tres. D. Fierich h. t. Decanus Iterata vice die 25. Februarii 1888 sequentia retulit vota: sufficienter Löw sufficienter D. Krzymuski sufficienter M. Fierich sufficienter Kasparek Conclusum Approbatur per vota unanimia D. Kasparek h. t. Decanus	et sequentia retulit vota Die 17. Martii 1888 Doctor iuris renuntiatus est. D. Kasparek h. t. Decanus	

325

Juris candidatus

Dominus

Moses

Kahane

oriundus Pisarówka in Galicia, qui teste absolutorio de dato Leopoli die 31. Julii 1878 N 131 ex 1878 studia iuridico-politica in c. r. Universitate Leopoliensi ab initio semestris hiberni anni scholastici $187^{4}/_{5}$ usque ad finem semestris aestivi anni scholastici 1878 rite absolvit, ad consequendum gradum doctoris in iure

Primum rigorosum

subiit die 18. Junii 1883

ex iure et processu civili austriaco, ex iure et processu poenali austriaco, ex iure mercantili et poenali

et sequentia retulit vota:

insufficienter
Dr Fierich

insufficienter
Ledwinski

insufficienter
Bobrzyński

insufficienter
Kaparek

Conclusum

Reprobatur per vota unanimia in tres menses

Dr Kaparek
h. t. Decanus

Iterata vice
emittit d. 10 Octobris 1883
et sequentia retulit vota:

insufficienter
Dr Fierich

insufficienter
Ledwinski

sufficienter
Kaparek

sufficienter
Dr Girtler

insufficienter
Bobrzyński

Conclusum

Approbatur per maiora

Bobrzyński
h. t. Decanus

Secundum rigorosum

subiit die 11. Julii 1884

ex scientiis politicis, ex iure publico universali et austriaco, nec non ex iure gentium

et sequentia retulit vota:

insufficienter
Kaparek

insufficienter
Bochenek

insufficienter
L. Heyzmann

insufficienter
Zoll

Conclusum

Reprobatur per unanimiam in tres menses

Dr Kaparek
h. t. Decanus

Iterata vice
emittit d. 29 Octobris 1884
et sequentia retulit vota:

sufficienter
Kaparek

insufficienter
Bochenek

insufficienter
H. Heyzmann

sufficienter
Zoll

Conclusum

Approbatur per vota 3 majora

Bochenek

Tertium rigorosum

subiit die 28 Julii 1885

ex iure et processu romano, iure canonico nec non iure germanico

et sequentia retulit vota

insufficienter
H. Heyzmann

insufficienter
Zoll

insufficienter
Dr Girtler

insufficienter
Bobrzyński

insufficienter
Bochenek

Conclusum

Reprobatur per vota maiora.

Dr Bochenek
h. t. Decanus.

Iterata vice
die 29. Maii 1888
sequentia retulit vota:

sufficienter
Zoll

insufficienter
Dargun

sufficienter
Kaparek

sufficienter
H. Heyzmann

Conclusum

Approbatur per vota maiora

Dr Kaparek
h. t. Decanus

Quartum rigorosum

subiit die

ex

et sequentia retulit vota

Die 30 Maii 1888
Doctor iuris renuntiatus est

Kaparek
h. t. Decanus

326.

Juris candidatus

Dominus Felix Silberfeld oriundus Cracovia qui teste absolutorio de dato Cracoviae die 5 Maji 1882 N 126 studia iuridico-politica in cr. Universitate Cracoviensi et Vindobonensi ab initio semestris hiberni 1877/8 usque ad finem semestris aestivi 1880/1 rite absolvit, ad consequendum gradum doctoris in iure.

Primum rigorosum

subiit die 25 Junii 1883

ex iure publico universali et austriaco, iure gentium, oeconomia politica id est oeconomia nationali et doctrina rerum ad vectigalia pertinentium

et sequentia retulit vota:

sufficienter Kasparek

insufficienter Bochenek

sufficienter D. Fierich

sufficienter Zatorski

Conclusum

Adprobatur per vota majora

D. Kasparek
h. t. Decanus

Secundum rigorosum

subiit die 21 Decembris 1884

ex iure et processu civili austriaco, iure et processu poenali austriaco, nec non ex iure mercantili et cambiali

et sequentia retulit vota

Insufficienter D. Fierich

sufficienter Zatorski

sufficienter Kasparek

insufficienter Zoll

insufficienter Bochenek

Conclusum

Reprobatur in tres menses.

D. Bochenek
h. t. decanus

die 23 Martii 1885 ~~vero~~ iterata vice sequentia retulit vota:

sufficienter Zoll

sufficienter D. Krzymuski

Sufficienter Doc. M. Fierich

sufficienter D. Bochenek

Conclusum

Approbatur per vota unanimia.

D. Bochenek
h. t. praedecanus

Tertium rigorosum

subiit die 14. Julii 1886

ex iure romano, canonico et germanico

et sequentia retulit vota:

sufficienter Zoll

sufficienter D. Gritsch

insufficienter Kobryński

insufficienter Bochenek

sufficienter D. Fierich

Conclusum

Approbatur per vota stricte maiora.

D. Fierich
h. t. Decanus

Quartum rigorosum

subiit die

ex

et sequentia retulit vota

Die decima quinta mensis Julii 1886 doctor iuris renuntiatus est.

D. Fierich
h. t. Decanus

327

Juris candidatus

Dominus Antonius Slavíček oriundus Milkov in Moravia, qui teste absolutorio de dato „Praz den 31 Juli 1881 N 286" studia iuridico-politica in c. r. Universitate Pragensi ab initio semestris hiberni anni scholastici 1878 usque ad finem semestris aestivi 1881 rite absolvit, ad consequendum gradum doctoris in iure

Primum rigorosum

subiit die 26 Junii 1883

ex iure et processu civili austriaco, ex iure et processu poenali austriaco, ex iure mercantili et cambiali

et sequentia retulit vota:

insufficienter Dr Fierich

sufficienter Latorski

sufficienter Zoll

sufficienter Kasparek

Conclusum

Approbatur per vota maiora

Dr Kasparek
h. t. Decanus

Secundum rigorosum

subiit die 5 Maii 1884

ex iure romano, canonico et germanico

et sequentia retulit vota

sufficienter Zoll

sufficienter Dr Girtler

sufficienter Bochner

sufficienter Bobrzyński

Conclusum

Approbatur per unanimia

Bobrzyński
h. t. decanus

Tertium rigorosum

subiit die 17 Novembris 1884

ex oeconomia politica id est oeconomia nationali et doctrina rerum ad vectigalia pertinentium, nec non ex iure publico universali et austriaco, et iure gentium

et sequentia retulit vota

sufficienter Kasparek

insufficienter Bochner

sufficienter Latorski

sufficienter Dr Girtler

Conclusum

Approbatur per vota triste majora

Dr Bochner
h. t. decanus.

Quartum rigorosum

subiit die

ex

et sequentia retulit vota

die 18 Novembris 1884 doctor juris renuntiatus est.

Dr Bochner
h. t. decanus.

Absolutorium extraditum d. 18 Nov. 1884.

Bochner

328.

Juris candidatus

Dominus Ludovicus Gruder oriundus Leopoli in Galicia qui teste absolutorio de dato "Lwów 31 Lipca 1882 № 132" studia juridico politica in ex Universitate Leopoliensi ab initio semestris hiberni 1878/9 usque ad finem semestris aestivi 1881/2 rite absolvit, ad consequendum gradum doctoris in iure

Primum rigorosum

subiit die 27 Junii 1883

ex iure publico universali et austriaco, iure gentium, oeconomia politica, id est oeconomia nationali et doctrina rerum ad vectigalia pertinentium

et sequentia retulit vota:

sufficienter Karpaczek

sufficienter Bochenek

sufficienter Zatorski

sufficienter Bobrzyński

Conclusum

Approbatur per vota unanimia

Dr Karpaczek
h. t. Decanus

Secundum rigorosum

subiit die 2 Maii 1884

ex iure romano, canonico et germanico

et sequentia retulit vota

sufficienter A. Heyzmann

sufficienter Zoll

sufficienter D. Girtler

sufficienter Bobrzyński

Conclusum

Approbatur per unanimia

Bobrzyński
h. t. decanus

Tertium rigorosum

subiit die 21. Junii 1886

ex iure et processu civili, ex iure et processu poenali nec non ex iure mercantili et cambiali

et sequentia retulit vota:

insufficienter A. Krzymuski

sufficienter M. Fierich

insufficienter D. Fierich

insufficienter Karpaczek

Conclusum

Reprobatur in tres menses

D. Fierich
h. t. Decanus

Iterato vice subiit die 30a Novembris 1886 et sequentia retulit vota:

sufficienter D. Fierich

sufficienter Madeyski

sufficienter A. Krzymuski

sufficienter D. Girtler

sufficienter Zoll

Conclusum

Approbatur per vota unanimia

Zoll
h. t. Decan

Quartum rigorosum

subiit die

ex

et sequentia retulit vota

Die 1. Decembris 1886

Doctor iuris

renuntiatus est.

Zoll
h. t. Decan

Dr Karpaczek
promotor

Absolutorium extraditum 3/7 1884 Kaspar

329. Juris candidatus	Primum rigorosum	Secundum rigorosum	Tertium rigorosum	Quartum rigorosum	
Dominus Joannes Czermak oriundus Gross-Seelowitz in Moravia qui teste absolutorio de dato Wien den 31 Juli 1881 N 547 studia iuridico politica in c. r. Universitate Vindobonensi ab initio semestris hiberni 1876/7 usque ad finem semestris aestivi 1880/1 rite absolvit, ad consequendum gradum doctoris in jure	subiit die 30 Junii 1883 ex austriaco iure civili, mercantili et cambiali, austriaco processu civili, austriaco iure et processu poenali	subiit die ~~13 Februarii~~ 2 Aprilis 1884 ex iure romano, canonico et germanico	subiit die 3 Julii 1884 ex scientiis politicis, iure publico universali et austriaco	subiit die ex	
	et sequentia retulit vota:	et sequentia retulit vota	et sequentia retulit vota	et sequentia retulit vota	
	sufficienter D. Fierich	sufficienter D. Heyrmann	sufficienter Kaspar		
	sufficienter Zatorski	sufficienter Zeh	sufficienter Bochenek		
	sufficienter Kaspar	sufficienter D. Girtler	sufficienter Zatorski		
	sufficienter D. Girtler	sufficienter Mobrzyński	sufficienter D. Girtler		
	Conclusum Approbatur per vota unanimia D. Kaspar h. t. Decanus	Conclusum Approbatur per unanimia Mobrzyński	sufficienter Mobrzyński		
			Conclusum Approbatur per unanimia Mobrzyński h. t. Decanus		
NB. Absolutorium extraditum est vigore rescripti c. r. Ministerii d. to 26 Julii 1881 N 11340.					

Die 4 Julii 1884 doctor iuris renuntiatus est Mobrzyński h. t. Decanus

330

Juris candidatus

Dominus Josephus L. Nevyjel, oriundus Chotebor in Bohemia, qui teste absolutorio de dato „Wien den 31. Juli 1882 N. 1508" studia iuridico-politica in c. r. Universitate Vindobonensi ab initio semestris hiberni anni scholastici 187 8/9 usque ad finem semestris aestivi anni scholastici 1882 rite absolvit, ad consequendum gradum doctoris in iure

Primum rigorosum

subiit die 7. Julii 1883

ex iure et processu civili austriaco, ex iure et processu poenali austriaco, ex iure mercantili et cambiali

et sequentia retulit vota:

sufficienter Dr Fierich

sufficienter Dr Heyzmann

sufficienter Zatorski

sufficienter Kasparek

Conclusum

Approbatur per vota unanimia

Dr Kasparek
h. t. Decanus

Secundum rigorosum

subiit die 18 Decembris 1883

ex ~~iure romano, canonico et germanico~~ scientiis politicis, iure publico universali et austriaco nec non ex iure gentium

et sequentia retulit vota

sufficienter Kasparek

insufficienter Bochenek

sufficienter Dr Fierich

insufficienter Zatorski

insufficienter Bobrzyński

Conclusum

Reprobatur in tres menses

Bobrzyński
h. t. decanus.

Iterata vice die 28 Aprilis 1884:

sufficienter Kasparek

sufficienter Bochenek

sufficienter Zatorski

sufficienter Dr Heyzmann

sufficienter Bobrzyński

Conclusum

Approbatur per unanimia

Bobrzyński
h. t. decanus

Tertium rigorosum

subiit die 4 Novembris 1884

ex iure romano, canonico et germanico

et sequentia retulit vota

insufficienter Dr Heyzmann

insufficienter Zeis

insufficienter Dr Gürtler

insufficienter Bobrzyński

insufficienter Bochenek

Conclusum

Reprobatur per vota unanimia in tres menses.

Dr Bochenek

Iterata vice die 15. Maii 1888

sequentia retulit vota:

sufficienter Zeis

sufficienter Dangun

sufficienter Kasparek

sufficienter Dr Heyzmann

Conclusum

Adprobatur per vota unanimia

Dr Kasparek
h. t. Decanus

Quartum rigorosum

subiit die

ex

et sequentia retulit vota

Die 16. Maii 1888

Doctor iuris renuntiatus est

Dr Kasparek
h. t. Decanus

331

Juris candidatus

Dominus Alfredus Willner oriundus Vindobona in Austria inferiori, qui teste absolutorio de dato „Wien den 7. Februar 1883 N. 471" studia iuridico-politica in c. r. Universitate Vindobonensi ab initio semestris hiberni anni scholastici 1878/9 usque ad finem semestris aestivi anni scholastici 1881/2 rite absolvit, ad consequendum gradum doctoris in iure

Primum rigorosum

subiit die 11. Julii 1883

ex iure romano, canonico et germanico

et sequentia retulit vota:

sufficienter
W. Heyzmann

insufficienter
Lues

sufficienter
D. Göttler

sufficienter
B. Obrzyński

sufficienter
Kasparek

Conclusum

Approbatur per vota maiora

D. Kasparek
h. t. Decanus

Secundum rigorosum

subiit die 5 ~~Octobris~~ Novembris 1884

ex scientiis politicis, iure publico universali et austriaco, necnon ex iure gentium.

et sequentia retulit vota

sufficienter
Kasparek

sufficienter
Bochenek

sufficienter
D. Fierich

sufficienter
Lues

Conclusum

Approbatur per vota unanimia.

Bochenek
h. t. decanus

Tertium rigorosum

subiit die 22. Februarii 1886

ex austriaco iure civili universali, ex iure mercantili et cambiali, processu civili nec non iure et processu poenali

et sequentia retulit vota

sufficienter
Lues

sufficienter
Krzyżanowski

sufficienter
D. Fierich

sufficienter
Kasparek

Conclusum

Approbatur per vota unanimia.

D. Fierich
h. t. Decanus

Quartum rigorosum

subiit die

ex

et sequentia retulit vota

Die vicesima tertia mensis februarii anni 1886ti doctor iuris renuntiatus est.

D. Fierich
h. t. Decanus

332

Juris candidatus

Dominus

Joannes

Kluczenko

oriundus Kolomyja in Galicia, qui teste absolutorio de dato „Lemberg den 31 Juli 1878 N. 134 ex 1878" studia iuridico-politica in c. r. Universitate Leopoliensi ab initio semestris hiberni 187 4/5 usque ad finem semestris aestivi 187 7/8 rite absolvit, ad consequendum gradum doctoris in iure

Primum rigorosum

subiit die 12 Julii 1883

ex iure et processu civili austriaco, ex ~~iure~~ et processu poenali, nec non ex iure mercantili et cambiali

et sequentia retulit vota:

sufficienter
D. Fierich

insufficienter
Zatorski

sufficienter
Kaspar

sufficienter
Zoll

Conclusum

Approbatur per vota maiora

D. Kaspar
h. t. Decanus

Secundum rigorosum

subiit die 4 Martii 1885

ex jure et processu romano, jure canonico, nec non ex jure germanico

et sequentia retulit vota

sufficienter
A. Heyzmann

sufficienter
Zoll

sufficienter
D. Girtler

sufficienter
Bobrzyński

sufficienter
Bochenek

Conclusum

Approbatur per vota unanimia

Bochenek
h. t. decanus

Tertium rigorosum

subiit die 5ta Junii 1886

ex scientiis politicis, ex jure publico universali et austriaco nec non ex jure gentium

et sequentia retulit vota

insufficienter
Bochenek

sufficienter
Kaspar

sufficienter
Zoll

sufficienter
D. Girtler

sufficienter
D. Fierich

Conclusum

Approbatur per vota maiora

D. Fierich
h. t. Decanus

Quartum rigorosum

subiit die

ex

et sequentia retulit vota

Die septima mensis Junii 1886 doctor iuris renuntiatus est.

D. Fierich
M. Wrianski

D. Kaspar
Promotor

333

Juris candidatus

Dominus Augustus Titl oriundus Bruna in Moravia qui teste absolutorio dto Wien 9 Novembr 1882 N 331 studia iuridico politica in cr. Universitate Viennensi ab initio semestris hiberni 1878/9 usque ad finem semestris aestivi 1882 rite absolvit, ad consequendum gradum doctoris in iure.

Primum rigorosum

subiit die 18 Julii 1883

ex austriaco iure civili, mercantili et cambiali, austriaco processu civili austriaco iure et processu poenali

et sequentia retulit vota:

insufficienter
Dfierich

sufficienter
Zatorski ~~Karpa~~

sufficienter
Zoe

sufficienter
Karpaty

Conclusum

Approbatur per vota maiori

Dr Karpaty
h. t. Decanus

Secundum rigorosum

subiit die 9 Julii 1884

ex iure romano, canonico et germanico

et sequentia retulit vota

insufficienter
Dr Heyzman

insufficienter
Zoe

sufficienter
D Girtler

insufficienter
Bobrzyński

Conclusum

Reprobatur per tres menses

Bobrzyński
h. t. decanus

Tertium rigorosum

subiit die

ex

et sequentia retulit vota

Quartum rigorosum

subiit die

ex

et sequentia retulit vota

334	Primum rigorosum	Secundum rigorosum	Tertium rigorosum	Quartum rigorosum	
Juris candidatus Dominus Ludovicus Müller oriundus Teschena in Silesia qui teste absolutorio de dato Wien 30 Mai 1883 N 650 studia iuridico politica in ex Universitate Viennensi ab initio semestris hiberni 1878/9 usque ad finem semestris aestivi 188½ rite absolvit, ad consequendum gradum doctoris in iure	subiit die 20 Julii 1883 ex iure publico universali et austriaco, iure gentium oeconomia politica id est oeconomia nationali et doctrina rerum ad vectigalia pertinentium et sequentia retulit vota: sufficienter Karpaty insufficienter Bochenek sufficienter D. Fierich sufficienter Zatorski Conclusum Approbatur per vota maiora D. Karpaty h. t. decanus	subiit die 16 Julii 1885 ex iure romano, canonico, et germanico et sequentia retulit vota: sufficienter A. Heyzman sufficienter Lvov sufficienter D. Gostke insufficienter Mobrzyński sufficienter Bochenek Conclusum Approbatur per vota majora. D. Bochenek h. t. decanus.	subiit die 26. Julii 1886 ex iure et processu civili, iure et processu poenali nec non iure mercantili et cambiali et sequentia retulit vota: insufficienter D. Fierich sufficienter D. Krzymuski sufficienter M. Fierich sufficienter Bochenek Conclusum Approbatur per vota unanimia D. Fierich h. t. decanus	subiit die ex et sequentia retulit vota Die vigesima septima mensis Julii anni 1886ti doctor juris renuntiatus est. D. Fierich h. t. decanus	

335

Juris candidatus

Dominus Baruch (Bernardus) Wittlin oriundus Kamionka Strumiłowa in Galicia, qui teste absolutorio de dato We Lwowie dnia 3 Listopada 1882 L 53 ex 188 2/3 "studia iuridico-politica in c. r. Universitate Leopoliensi ab initio semestris hiberni anni scholastici 1878/9 usque ad finem semestris aestivi 1882 rite absolvit, ad consequendum gradum doctoris in iure

Primum rigorosum

subiit die 21 Julii 1883

ex iure publico universali et austriaco, ex iure gentium, nec non ex scientiis politicis

et sequentia retulit vota:

sufficienter Kaspar

sufficienter Bochenek

sufficienter D. Fierich

sufficienter D. Girtler

Conclusum

Approbatur per vota unanimia

D. Kaspar h. t. Decanus

Secundum rigorosum

subiit die 7. Maii 1884

ex iure et processu civili austriaco, ex iure et processu poenali austriaco, ex iure mercantili et cambiali

et sequentia retulit vota:

sufficienter D. Fierich

sufficienter Loes

sufficienter Kaspar

sufficienter Bobrzyński

Approbatur per vota unanimia

Bobrzyński h. t. decanus

Tertium rigorosum

subiit die 17 Julii 1884

ex iure romano, canonico et germanico

et sequentia retulit vota

sufficienter D. Heyrman

sufficienter Loes

sufficienter D. Girtler

sufficienter Bobrzyński

Conclusum

Approbatur per unanimia

Bobrzyński h. t. decanus

Quartum rigorosum

subiit die

ex

et sequentia retulit vota

Die 18 Julii 1884

Doctor iuris renuntiatus est

D. Kaspar h. t. Praedecanus

Absolutorium extra R

336.	Primum rigorosum	Secundum rigorosum	Tertium rigorosum	Quartum rigorosum	
Juris candidatus Dominus Franciscus Xaverius Bank oriundus Ung. Hradisch in Moravia qui teste absolutorio, extradito vigore rescr. c. r. Minist. de dato 20 Junii 1882 N 9866, die 17 Septembris 1882 N 1, studia philosophica et juridico politica in c. r. Universitate Viennensi ab initio semestris hiberni 1877/8 usque ad finem semestris aestivi 1882 rite absolvit, ad consequendum gradum doctoris in iure.	subiit die 21 Julii 1883 ex austriaco iure civili, mercantili et cambiali, austriaco processu civili, austriaco iure et processu poenali — et sequentia retulit vota: sufficienter D. Fürich sufficienter Zatorski sufficienter Karpaczy sufficienter D. Heyzman Conclusum Approbatur per vota unanimia D. Karpaczy h. t. Decanus	subiit die 4a Julii 1887 ex scientiis politicis, ex iure publico universali et austriaco, nec non ex iure gentium et sequentia retulit vota: sufficienter Karpaczy sufficienter Bochen sufficienter Klemyński sufficienter Loes sufficienter Wobrzyński Conclusum Adprobatur per vota unanimia Loes h. t. Decanus	subiit die 13 Februarii 1888 ex iure romano, canonico et germanico et sequentia retulit vota: sufficienter Loes insufficienter Wobrzyński sufficienter Klemyński sufficienter Karpaczy Conclusum Adprobatur per vota maiora D. Karpaczy h. t. Decanus	subiit die ex et sequentia retulit vota Die 14 Februarii 1888 Doctor iuris renuntiatur est D. Karpaczy h. t. Decanus	

337

Juris candidatus

Dominus

Baruch

Witthin

oriundus Kamionka Strumiłowa in Galicia, qui teste absolutoria de dato „we Lwowie dnia 4. Listopada 1882 l 54 ex 188 2/3 studia iuridico politici in ex. Universitate Leopoliensi ab initio semestris hiberni 187 8/9 usque ad finem semestris aestivi anni scholastici 1882 rite absolvit, ad consequendum gradum doctoris in iure

W dyplomie doktorskim i mia Barucha na żądanie kandydata przetłumaczono na obenbdykt.

Bochenek

brunet w okularach

Primum rigorosum

subiit die 23 Julii 1883

ex scientiis politicis, ex iure publico universali et austriaco nec non ex iure gentium

et sequentia retulit vota:

insufficienter
D. Karparek

insufficienter
Bochenek

insufficienter Zoll

insufficienter Zatorski

Conclusum

Reprobatur per unanimiam in tres menses

D. Karparek
h. t. Decanus

Iterata vice subiit d. 31 Octobris 1883.

sufficienter
Karparek

sufficienter
Bochenek

sufficienter Zoll

sufficienter
D. Heyzman

sufficienter
Bobrzyński

Conclusum

Approbatur per unanimia

Bobrzyński
h. t. decanus

Secundum rigorosum

subiit die ~~31 Octobris 1883~~

ex ~~scientiis politicis, iure publico~~

14 Maii 1884

ex iure ~~romano, germanico et canonico~~ et processu civili et poenali, iure mercantili et cambiali

et sequentia retulit vota

sufficienter
D. Fierich

sufficienter
Zoll

sufficienter
Bobrzyński

sufficienter
D. Heyzman

sufficienter
Karparek

Conclusum

Approbatur per unanimia

Bobrzyński
h. t. decanus

Tertium rigorosum

subiit die 10 Novembris 1884

ex iure romano, canonico et germanico

et sequentia retulit vota

sufficienter
D. Heyzman

sufficienter Zoll

sufficienter
D. Girtler

sufficienter
Bobrzyński

sufficienter
Bochenek

Conclusum

Approbatur per vota unanimia.

Bochenek
h. t. decanus.

Quartum rigorosum

subiit die

ex

et sequentia retulit vota

die 15 Novembris 1884 doctor juris renuntiatus est

Bochenek

338

Juris candidatus

Dominus Fridericus Gazda oriundus Teschena in ~~Galicia~~ Silesia, qui teste absolutorio de dato Vindobona die 31 Julii 1882 N. 1434 studia iuridico-politica in c. r. Universitate Vindobonensi ab initio semestris hiberni anni scholastici 187 8/9 usque ad finem semestris aestivi anni scholastici 188 1/2 rite absolvit, ad consequendum gradum doctoris in iure

Primum rigorosum

subiit die 25. Julii 1883

ex scientiis politicis, nec non ex iure publico universali et austriaco, et ex iure gentium

et sequentia retulit vota:

sufficienter Karpaczy

insufficienter Bochenek

sufficienter D. Fierich

insufficienter Bobrzyński

Conclusum

Reprobatur per maiora in tres menses

D. Karpaczy h. t. Decanus

Iterata vice subiit d. 15 novembris 1883.

sufficienter Karpaczy

sufficienter Bochenek

sufficienter D. Fierich

sufficienter Bobrzyński

sufficienter Zoll

Conclusum

Approbatur per unanimia

Bobrzyński

Secundum rigorosum

subiit die 2 Aprilis 1884

ex iure romano, canonico et germanico

et sequentia retulit vota

sufficienter H. Heyzmann

sufficienter Zoll

sufficienter D. Girtler

insufficienter Bobrzyński

Conclusum

Approbatur per maiora

Bobrzyński

Tertium rigorosum

subiit die 10 Maii 1892

ex iure et processu civili austr., ex iure et processu poenali austr., nec non ex iure mercantili et cambiali

et sequentia retulit vota:

sufficienter Chadoyski

sufficienter Rosenbeck

insufficienter Gom

sufficienter Krzymuski

Conclusum

Approbatur per vota maiora

Krzymuski h. t. dec.

Quartum rigorosum

subiit die

ex

et sequentia retulit vota

Die 11 Maii 1892 doctor iuris renuntiatus est

Krzymuski h. t. dec.

339

Juris candidatus

Dominus Leibisch Kris oriundus Stanisławów in Galicia, qui teste absolutorio de dato Lwów dnia 2. Października 1880 l. 6 ex 188 0/1 studia iuridico-politica in c. r. Universitate Leopoliensi ab initio semestris hiberni anni scholastici 187 6/7 usque ad finem semestris aestivi anni scholastici 1880 rite absolvit ad, ad consequendum gradum doctoris in iure

Primum rigorosum

subiit die 26 Julii 1883

ex scientiis politicis, ex iure publico universali et austriaco, nec non ex iure gentium

et sequentia retulit vota:

sufficienter Kasparek

sufficienter Bochenek

sufficienter Zoll

sufficienter D. Görtler

Conclusum

Approbatur per vota unanimia

D. Kasparek
h. t. Decanus

Secundum rigorosum

subiit die 25ta Junii 1886

ex iure romano, canonico et germanico

et sequentia retulit vota:

insufficienter Zoll

insufficienter D. Görtler

insufficienter Wobrzyński

insufficienter Kasparek

insufficienter D. Fierich

Conclusum

Approbatur per vota unanimia in tres menses

D. Fierich
h. t. Decanus

1/ Iterata vice ~~Tertium rigorosum~~

subiit die 9a Februarii 1887

ex iure romano, canonico et germanico

et sequentia retulit vota:

sufficienter Zoll

sufficienter Kasparek

insufficienter Dargun

sufficienter Bochenek

Conclusum

Approbatur per vota maiora

Co Zoll
h. t. Decanus

Tertium ~~Quartum~~ rigorosum

subiit die 23 Julii 1890

ex iure et processu civili austriaco, ex iure et processu poenali austriaco, nec non ex iure mercantili et cambiali

et sequentia retulit vota:

sufficienter Zoll

sufficienter Krzymuski

insufficienter Rosenbeck

sufficienter Madeyski

Conclusum

Approbatur per vota majora

Madeyski
h. t. d.

Die 24 Julii 1890 doctor juris renunciatus

Madeyski

340

Juris candidatus

Dominus Maximilianus Nagler oriundus Zborów in Galicia, qui teste absolutorio de dato "we Lwowie 31 Lipca 1880 L 182" studia juridico-politica in c. r. Universitate leopoliensi ab initio semestris hiberni 1876/7 usque ad finem semestris aestivi 1880 rite absolvit, ad consequendum gradum doctoris in iure.

Primum rigorosum

subiit die 27 Julii 1883

ex ~~austriaco iure civili mercantili et cambiali~~ iure publico universali et austriaco, iure gentium, oeconomia politica, id est oeconomia nationali et doctrina rerum ad vectigalia pertinentium

et sequentia retulit vota:

sufficienter Kasparek

sufficienter Bodzenta

sufficienter Dr Fierich

sufficienter Latoski

Conclusum

Approbatur per vota unanimia

Dr Kasparek
h. t. Decanus

Secundum rigorosum

subiit die 29a Julii 1887

ex iure romano, canonico et germanico

et sequentia retulit vota:

insufficienter Lou

insufficienter Kasparek

insufficienter Mobrzyński

insufficienter Klemensiewicz

Conclusum

Reprobatur per unanimia in tres menses

Lou

Iterata vice die 16. Novembris 1887 sequentia retulit vota:

insufficienter Lou

sufficienter Dargun

sufficienter Kasparek

sufficienter Dr Fierich

Conclusum

Adprobatur per vota majora

Kasparek
h. t. Decanus

Tertium rigorosum

subiit die 11 Julii 1889

ex iure et processu civili, iure et processu poenali, iure mercantili et cambiali

et sequentia retulit vota:

sufficienter Lou

sufficienter Madeyski

sufficienter Rosenblatt

sufficienter Krzyżanowski

sufficienter Mobrzyński

Conclusum

Approbatur per unanimia

Mobrzyński
h. t. Decanus

Quartum rigorosum

subiit die

ex

et sequentia retulit vota

Dr. praeses 13. VII. 1859

341

Juris candidatus

Dominus

Vladimirus

Josephus binominis

Demetrykiewicz

oriundus ~~Cracoviae die 30 Augusti 1882 N. 205,~~ Złoczów in Galicia, qui Teste absolutorio de dato Cracoviae die 30 Augusti 1882 N. 205. studia iuridico-politica in c. r. Universitate Cracoviensi ab initio semestris hiberni anni scholastici 187 8/9 usque ad finem semestris aestivi anni scholastici 188 1/2 rite absolvit, ad consequendum gradum doctoris in jure

Primum rigorosum

subiit die 28 Julii 1883

ex iure et processu civili austriaco, ex iure et processu poenali austriaco, ex iure mercantili et cambiali

et sequentia retulit vota:

sufficienter Dr Fierich

sufficienter Zetowski

sufficienter Zell

sufficienter Kaspary

Conclusum

Approbatur per vota unanimia

Dr Kaspary
h. t. Decanus

Secundum rigorosum

subiit die 18 Martii 1884

ex scientiis politicis, iure publico universali et austriaco nec non ex iure gentium

et sequentia retulit vota

sufficienter Kaspary

sufficienter Bodecker

sufficienter Dr Fierich

sufficienter Zell

sufficienter Mobrzyński

Conclusum

Approbatur per unanimia

Mobrzyński

Tertium rigorosum

subiit die 24 Julii 1884

ex iure romano, canonico et germanico

et sequentia retulit vota

sufficienter Dr Heyzmann

sufficienter Zell

sufficienter Dr Girtler

sufficienter Mobrzyński

Approbatur per unanimia

Mobrzyński
h. t. decanus

Quartum rigorosum

subiit die

ex

et sequentia retulit vota

Die 28 Julii 1884

doctor iuris promotus est

Mobrzyński
h. t. decanus

342.

Juris candidatus

Dominus Zdzislaus Carolus de Morawski oriundus Turków in duc. Posnaniensi, qui teste absolutoris de dato Cracoviae d. 16 Martii 1883 N° 103 studia iuridico-politica in c. r. Universitate Cracoviensi ab initio semestris aestivi a. 1878/9 usque ad finem semestris hiberni a. 1882/3 rite absolvit, ad consequendum gradum doctoris in iure

Primum rigorosum

subiit die 5 Octobris 1883

ex iure romano, canonico et germanico

et sequentia retulit vota

sufficienter Zatorski

sufficienter D. Girtler

sufficienter Kasparek

sufficienter Bobrzyński

Conclusum

Approbatur per vota unanimia

Bobrzyński
h. t. decanus.

Secundum rigorosum

subiit die 12 Martii 1884

ex scientiis politicis, ex iure publico universali et austriaco, nec non ex iure gentium

et sequentia retulit vota:

sufficienter Kasparek

sufficienter Bochenek

sufficienter Zoll

sufficienter D. Girtler

Conclusum

Approbatur per vota unanimia

D. Kasparek
h. t. Prodecanus

Tertium rigorosum

subiit die 1. Octobris 1884

ex iure et processu civili austr., ex iure et processu poenali austr. ex iure mercantili et cambiali.

et sequentia retulit vota:

sufficienter D. Fierich

sufficienter Zatorski

sufficienter Kasparek

sufficienter Bochenek

Conclusum

approbatur per vota unanimia

D. Bochenek
h. t. decanus.

Quartum rigorosum

subiit die

ex

et sequentia retulit vota

Die 3 Octobris 1884 doctor juris renuntiatus est

Bochenek

Absolutorium extraditum d. 1/X 1884.

343.

Juris candidatus

Dominus Alexander Casimirus Małaczyński oriundus Brody in Galicia qui tute absolutorio de dato Leopoli d. 1. Martii 1883 N° 97 studia iuridico-politica in c. r. universitate Leopoliensi ab initio semestris hiberni a. 1878/9 usque ad finem semestris aestivi a. 1881/2 rite absolvit, ad consequendum gradum doctoris in iure

Primum rigorosum

subiit die 16 Octobris 1883

ex iure publico universali et austriaco, iure gentium, oeconomia politica-nationali et doctrina rerum ad vectigalia pertinentium

et sequentia retulit vota

sufficienter Karparell

insufficienter Bochenek

sufficienter Dr Fierich

sufficienter Latorf

sufficienter Mobrzyński

Conclusum

Approbatur per vota maiora

Mobrzyński
l. t. decanus

Secundum rigorosum

subiit die 3 Octobris 1884

ex iure romano, canonico et germanico

et sequentia retulit vota

sufficienter Dr Heyzmann

sufficienter Zeles

sufficienter Dr Girtler

sufficienter Mobrzyński

sufficienter Bochenek

Conclusum

Approbatur per vota unanimia

Bochenek
l. t. decanus

~~Iterata vice subiit d. 28 Januarii 1885.~~

Tertium rigorosum

subiit die 18 Julii 1885

ex iure civili mercantili et cambiali, austriaco processu civili, austriaco iure et processu poenali

et sequentia retulit vota

sufficienter Dr Fierich

sufficienter Latorf

sufficienter Krzymuski

sufficienter Dr Heyzmann

sufficienter Bochenek

Conclusum

Approbatur per vota unanimia

Dr Bochenek
l. t. decanus

Quartum rigorosum

subiit die

ex

et sequentia retulit vota

Die 20 Julii 1885 doctor iuris renuntiatus est.

Dr Bochenek
l. t. decanus

Juris candidatus	Primum rigorosum	Secundum rigorosum	Tertium rigorosum	Quartum rigorosum	
Justus Franciscus Leo oriundus Stebnik in Galicia qui teste absolutorio de dato 4 Octobris 1883. N° 9 Cracoviae studia iuridico politica in c. r. universitate Cracoviensi ab initio semestris hiberni a. 1879/80 ad finem semestris aestivi a. 1882/3 rite absolvit, ad consequendum gradum doctoris in iure	subiit die 25 Octobris 1883 ex iure et processu civili, iure et processu poenali, iure mercantili et cambiali austriaco. et sequentia retulit vota valde bene D. Fierich valde bene D. Heyzman valde bene Latowski valde bene Kasparek valde bene M. Bobrzyński Conclusum Approbatur per unanimia cum applausu T. Bobrzyński h. t. decanus	subiit die 28 Februarii 1884 ex scientiis politicis, iure publico universali et austriaco nec non ex iure gentium et sequentia retulit vota sufficienter Kasparek sufficienter Bochenek sufficienter D. Fierich sufficienter D. Heyzman sufficienter, T. Bobrzyński Conclusum Approbatur per unanimia T. Bobrzyński	subiit die 19 Junii 1884 ex iure romano, canonico et germanico et sequentia retulit vota valde bene D. Heyzman valde bene Zeus valde bene D. Girtler valde bene M. Bobrzyński Conclusum Approbatur cum applausu M. Bobrzyński h. t. decanus	subiit die ex et sequentia retulit vota Die 20 Junii doctor iuris renuntiatus est M. Bobrzyński h. t. decanus	

Juris candidatus	Primum rigorosum	Secundum rigorosum	Tertium rigorosum	Quartum rigorosum	
Dominus Eugenius Kohn oriundus Tessinia in Silesia qui tute absolutorio de dato Viennae d. 31 Julii 1882 N: 1369 studia iuridico politica in c. r. univers. Viennensi ab initio semestris hiberni a. 1878/9 ad finem semestris aestivi a. 1882 rite absolvit, ad consequendum gradum doctoris in iure	subiit die 26 Octobris 1883 ex iure et processu civili, iure et processu poenali, iure mercantili et cambiali austriaco et sequentia retulit vota sufficienter Dr Fierich sufficienter Zatovsky sufficienter Kaye sufficienter Dr Heyzmann sufficienter Robrzynski Conclusum Approbatur per unanimia Robrzynski h. t. decanus	subiit die 30 Junii 1884 ex iure romano, canonico et germanico et sequentia retulit vota sufficienter Dr Heyzmann sufficienter Zeller sufficienter Dr Görtler insufficienter Robrzynski Conclusum Approbatur per maiora Robrzynski	subiit die 23 Decembris 1884 ex iure publico universali et austriaco, iure gentium, oeconomia politica id est oeconomia nationali et doctrina rerum ad vectigalia pertinentium et sequentia retulit vota; sufficienter Kaye insufficienter Bochenek sufficienter Dr Fierich sufficienter Zatovsky Conclusum Approbatur per vota majora. Dr Bochenek h. t. decanus	subiit die ex et sequentia retulit vota Die 23 Decembris 1884 doctor juris renuntiatus est Dr Bochenek h. t. decanus.	

346.

Juris candidatus

Dominus Joannes Walewski oriundus Wieliczka in Galicia qui teste absolutorio de dato Cracoviae d. 20 Augusti 1883 N: 173 studia iuridico-politica in c. r. universitate Cracoviensi ab initio semestris hiberni a. 1879/80 usque ad finem semestris aestivi a 1882/3 rite absolvit, ad consequendum gradum doctoris in iure

Primum rigorosum

subiit die 12 Novembris 1883

ex iure publico universali et austriaco, iure gentium, oeconomia politica et doctrina rerum ad vectigalia pertinentium

et sequentia retulit vota

sufficienter Karparet

sufficienter Boehm

sufficienter D. Fierich

sufficienter Doll

sufficienter Mobrzyński

Conclusum

Approbatur per unanimia

Mobrzyński

h. t. decanus

Secundum rigorosum

subiit die 25 Aprilis 1884

ex iure civili et processu civili austriaco ex iure et processu poenali austriaco, ex iure mercantili et cambiali

et sequentia retulit vota;

sufficienter D. Fierich

sufficienter Latinski

sufficienter Boehm

sufficienter Karparet

Conclusum

Approbatur per unanimia

Karparet

h. t. Praedecanus

Tertium rigorosum

subiit die 20 Junii 1884

ex iure romano, canonico et germanico

et sequentia retulit vota

sufficienter A. Heyzmann

sufficienter Doll

sufficienter D. Girtler

sufficienter Mobrzyński

Conclusum

Approbatur per unanimia

Mobrzyński

h. t. decanus

Quartum rigorosum

subiit die

ex

et sequentia retulit vota

Die 21 Junii 1884 doctor iuris renuntiatus est

M. Mobrzyński

h. t. decanus

347.

Juris candidatus

Dominus Leopoldus Katzer oriundus Nikolsburg in Moravia qui teste absolutorio de dato Viennae d. 31 Julii 1878 No 560 studia iuridico politica in c.r. universitate Viennensi ab initio semestris hiberni a. 1874/5 usque ad finem semestris aestivi a 1877/8 rite absolvit, ad consequendum gradum doctoris in iure

Primum rigorosum

subiit die 16 Novembris 1883

ex iure et processu civili, iure et processu poenali, iure mercantili et cambiali austriaco

et sequentia retulit vota

sufficienter D. Fiorich

sufficienter Latorsch

sufficienter Kaspar

sufficienter D. Heyzmann

sufficienter Bobrzyński

Conclusum

Approbatur per unanimia.

Bobrzyński

h. t. decan.

Secundum rigorosum

subiit die 31 Martii 1884

ex iure romano, canonico et germanico

et sequentia retulit vota

sufficienter D. Heyzmann

sufficienter Zeles

sufficienter D. Girtler

sufficienter Bobrzyński

Conclusum

Approbatur per unanimia

Bobrzyński

h. t. decan.

Tertium rigorosum

subiit die 26 Julii 1884

ex scientiis politicis ex iure publico universali et austriaco, nec non ex iure gentium

et sequentia retulit vota

sufficienter Kaspar

insufficienter Bochenek

sufficienter Latorsch

sufficienter Zeles

sufficienter Bobrzyński

Conclusum

Approbatur per maiora

Bobrzyński

h. t. decan.

Quartum rigorosum

subiit die

ex

et sequentia retulit vota

Die 26 Julii doctor iuris renuntiatus est

Bobrzyński

h. t. decanus

348.

Juris candidatus

Dominus Jacobus GLANZ Planz oriundus Praemislia in Galicia qui teste absolutorio de dato Viennae d. 8 Octobris 1879. N° 106 studia iuridico politica in c. r. universitate Viennensi ab initio semestris hiberni 1875/6 ad finem semestris aestivi 1878/9 rite absolvit, ad consequendum gradum doctoris in iure

Primum rigorosum

subiit die 20 Novembris 1883

ex iure et processu civili, iure et processu poenali, iure mercantili et cambiali austriaco

et sequentia retulit vota

sufficienter Dr Fierich

sufficienter Latorsch

sufficienter Kaspar

sufficienter Dr Heyzman

sufficienter Bobrzyński

Conclusum

Approbatur per unanimia

Bobrzyński
h. t. decanus.

Secundum rigorosum

subiit die 31 Julii 1885

ex scientiis politicis nec non ex iuri publico universali et austriaco et ex iuri gentium

et sequentia retulit vota

sufficienter Kaspar

sufficienter Bochenek

sufficienter Dr Heyzman

sufficienter Latorsch

Conclusum

Approbatur per vota unanimia.

Dr Bochenek
h. t. decanus

Tertium rigorosum

subiit die 13. Aprilis 1886

ex iure romano, canonico et germanico

et sequentia retulit vota:

sufficienter Zoll

sufficienter Dr Girtlek

insufficienter Dr Fierich

sufficienter Bochenek

sufficienter Dr Fierich

Conclusum

Approbatur per vota maiora

Dr Fierich
h. t. Decanus

Quartum rigorosum

subiit die

ex

et sequentia retulit vota

Die decima quarta mensis Aprilis 1886 anni doctor iuris renuntiatus est.

Dr Fierich
h. t. decanus

Zoll
Promotor

349.	Primum rigorosum	Secundum rigorosum	Tertium rigorosum	Quartum rigorosum	
Juris candidatus	subiit die 28 Novembris 1883	subiit die	subiit die	subiit die	
Dominus Miecislaus Rozwadowski oriundus Cracovia	ex iure et processu civili, iure et processu poenali, iure mercantili et cambiali austriaco	ex	ex	ex	
qui tute absolutorio de dato Cracoviae d. 6 Novembris 1883 No. 49 studia iuridico politica in cr. universitate Cracoviensi et Vindobonensi ab initio semestris hiberni a. 1879/80 usque ad finem semestris aestivi a. 1882/3 rite absolvit, ad consequendum gradum doctoris in iure	et sequentia retulit vota	et sequentia retulit vota	et sequentia retulit vota	et sequentia retulit vota	
	sufficienter Dficrich sufficienter Zatorski sufficienter Dtteyzman sufficienter Karpard sufficienter Bobrzyński Conclusum Approbatur per unanimia Bobrzyński L.T. decanus				

350.	Primum rigorosum	Secundum rigorosum	Tertium rigorosum	Quartum rigorosum	
Juris candidatus	subiit die 3 Decembris 1883	subiit die	subiit die	subiit die	
Dominus Franciscus Siekierzyński oriundus Tarnovia in Galicia qui teste absolutorio de dato 20 Novembris 1883 N: 60 studia iuridico-politica in c. r. universitate Cracoviensi ab initio semestris hiberni a. 1879/80 usque ad finem semestris aestivi a. 1882/3 rite absolvit, ad consequendum gradum doctoris in iure	ex iure et processu civili, iure et processu poenali, iure mercantili et cambiali austriaco	ex	ex	ex	
	et sequentia retulit vota	et sequentia retulit vota	et sequentia retulit vota	et sequentia retulit vota	
	sufficienter Dr Fierich sufficienter Loll sufficienter Kaspar sufficienter Dr Girtler sufficienter Bobrzyński Conclusum Approbatur per unanimia Bobrzyński h. t. decanus				

†

351.

Juris candidatus

Dominus Clemens, Stanislaus Bąkowski oriundus Cracovia qui tute absolutorio de dato Cracoviae d. 12 Novembris 1883 Nº 63 studia iuridico politica in c. r. universitate Cracoviensi ab initio semestris hiberni a. 1879/80 ad finem semestris aestivi a. 1882/3 rite absolvit, ad consequendum gradum doctoris in iure

Primum rigorosum

subiit die 4 Decembris 1883

ex iure et processu civili, iure et processu poenali, iure mercantili et cambiali austriaco

et sequentia retulit vota

sufficienter Dr Gierich

sufficienter Zoll

sufficienter Kasparek

~~sufficienter~~ Dr Girtler

sufficienter Mobrzyński

~~Colloquium~~ Conclusum

Approbatur per unanimia

Mobrzyński

Secundum rigorosum

subiit die 24 Novembris 1884

ex scientiis politicis et doctrina rerum ad vectigalia pertinentium, iure publico austriaco et universali, nec non iure gentium

et sequentia retulit vota

sufficienter Kasparek

sufficienter Bochenek

sufficienter Zoll

sufficienter Mobrzyński

Conclusum

Approbatur per vota unanimia

Dr Bochenek h. t. decanus.

Tertium rigorosum

subiit die 2 Martii 1885

ex iure et processu romano, ex iure canonico nec non ex iure germanico

et sequentia retulit vota

sufficienter Dr Hayman

sufficienter Zoll

sufficienter Dr Girtler

sufficienter Mobrzyński

Conclusum

Approbatur per unanimia

Mobrzyński h. t. prodecanus

Quartum rigorosum

subiit die

ex

et sequentia retulit vota

Die 3 Martii 1885 doctor iuris renuntiatus est.

Dr Bochenek h. t. decanus.

352.

Juris candidatus

Dominus Vincentius Alexius Chmielewski oriundus Krzemienica in Galicia qui teste absolutorio de dato 31 Julii 1883 No 268 Leopoli studia iuridico-politica in c. r. universitate Leopoliensi ab initio semestris hiberni a. 1879/80 ad finem semestris aestivi a. 1882/3 rite absolvit, ad consequendum gradum doctoris in iure

Primum rigorosum

subiit die 7 Decembris 1883.

ex scientiis politicis, iure publico universali et austriaco nec non ex iure gentium

et sequentia retulit vota

sufficienter Kaspar

sufficienter Bodeaen

sufficienter Dr Fierich

sufficienter Zoll

sufficienter Mobrzyński

Conclusum

Approbatur per unanimia

Mobrzyński
h. t. decanus

Secundum rigorosum

subiit die 25 Julii 1890

ex iure romano, canonico et germanico

et sequentia retulit vota

sufficienter Zoll

sufficienter Langun

sufficienter Ulanowski

sufficienter Mobrzyński

sufficienter Madeyski

Conclusum

Approbatur per unanimia

Madeyski
h. t. d.

Tertium rigorosum

subiit die 28 octobris 1890

ex iure et processu civili austr. et iure et processu poenali nec non ex iure mercantili et cambiali

et sequentia retulit vota

sufficienter Kaspar

sufficienter Krzymacki

sufficienter Langun

sufficienter Rossubeat

sufficienter Klemyński

Conclusum

approbatur per unanimia

Klemyński
h. t. Decanus

Quartum rigorosum

subiit die

ex

et sequentia retulit vota

Die 29 octobris a. 1890.

Doctor juris renuntiatus est

Klemyński
h. t. Decanus.

353.

Juris candidatus

Dominus Szachna (Stephanus) Eichhorn oriundus Cracovia

qui tecto absolutorio de dato Cracoviae d. 5 Octobris 1883 studia iuridico-politica in c. r. universitate Cracoviensi ab initio semestris hiberni a. 1879/80 ad finem semestris aestivi a. 1882/3 rite absolvit, ad consequendum gradum doctoris in iure

Primum rigorosum

subiit die 28 Decembris 1883

ex scientiis politicis, iure publico universali et austriaco, me non ex iure gentium

et sequentia retulit vota

sufficienter Karpaczy

sufficienter Bochenek

sufficienter Zoll

sufficienter Zatorski

sufficienter Mobrzyński

Conclusum

Approbatur per unanimia

Mobrzyński
h. t. decanus

Secundum rigorosum

subiit die 5 Junii 1884

ex iure romano, germanico et canonico,

et sequentia retulit vota

sufficienter W. Heyzman

sufficienter Zoll

sufficienter D. Girtler

sufficienter Mobrzyński

Conclusum

Approbatur per unanimia

Mobrzyński
h. t. decanus

Tertium rigorosum

subiit die 19 Novembris 1884

ex austriaco iure civili, mercantili et cambiali, austriaco processu civili austriaco iure et processu poenali

et sequentia retulit vota:

sufficienter D. Fierich

sufficienter Zatorski

sufficienter Dr Karpaczy

sufficienter Dr Girtler

sufficienter Bochenek

Conclusum

Approbatur per vota unanimia.

Dr Bochenek
h. t. decanus

Quartum rigorosum

subiit die

ex

et sequentia retulit vota

Die 20. Novembris 1884

Doctor iuris renuntiatus est

Bochenek
h. t. decanus.

Dr Karpaczy
Promotor.

354.

Juris candidatus

Dominus Stanislaus, Henricus Adolphus Wistocki oriundus Cracovia

qui teste absolutorio de dato Cracoviae s. 31 Julii 1880 № 123 studia iuridico-politica in c. r. universitate Cracoviensi ab initio semestris hiberni 1876/7 ad finem semestris aestivi a 1879/80 rite absolvit, ad consequendum gradum doctoris in iure

Primum rigorosum

subiit die 16 Januarii 1884

ex scientiis politicis, iure publico universali et austriaco nec non ex iure gentium

et sequentia retulit vota:

sufficienter Karparek

sufficienter Bochenek

sufficienter Łatarski

sufficienter Dr Girtler

sufficienter Mobrzycki

Conclusum

Approbatur per unanimia

Mobrzycki
h. t. decanus

Secundum rigorosum

subiit die 28 Mai 1885

ex jure et processu civili austriaco, jure et processu poenali nec non jure mercantili et cambiali

et sequentia retulit vota

sufficienter Dr Fierich

sufficienter Łatarski

sufficienter Krzymuski

sufficienter Dr Girtler

sufficienter Bochenek

Conclusum

Approbatur per vota unanimia.

Dr Bochenek
h. t. decanus.

Tertium rigorosum

subiit die 3a Maii 1887

ex iure romano, canonico et germanico

et sequentia retulit vota:

sufficienter Zoe

sufficienter Karparek

sufficienter Dargun

sufficienter Oladecki

Conclusum

Approbatur per unanimia

Zoe
h. t. decanus

Quartum rigorosum

subiit die

ex

et sequentia retulit vota

[1887]

Die 4a Maii 1884 doctor iuris renuntiatus est

Zoe
h. t. decanus

355.

Juris candidatus

Dominus Isaacus Kohl oriundus Sośnica in Galicia qui teste absolutorio dedato Leopoli d. 31 Julii 1881 No 107 studia iuridica politica in c. r. universitate Leopoliensi ab initio semestris hiberni a. 1877/8 ad finem semestris aestivi a. 1881 rite absolvit, ad consequendum gradum doctoris in iure

Primum rigorosum

subiit die 17 Januarii 1884

ex scientiis politicis, iure publico universali et austriaco nec non ex iure gentium

et sequentia retulit vota

sufficienter Kasparek

sufficienter Boeberer

sufficienter D. Fierich

sufficienter Łatowski

sufficienter Bobrzyński

Conclusum

Approbatur per unanimia

Bobrzyński h. t. decanus

Secundum rigorosum

subiit die 10 Novembr. 1884

ex jure romano, canonico modo non germanico

et sequentia retulit vota

sufficienter D. Heymann

sufficienter Zell

sufficienter D. Girtler

sufficienter Bobrzyński

sufficienter Boeberer

Conclusum

Approbatur per vota unanimia

D. Boeberer h. t. decanus.

Tertium rigorosum

subiit die 22 Junii 1885

ex austriaco iure civili, mercantili et cambiali, austriaco processu civili, austriaco iure et processu poenale

et sequentia retulit vota:

sufficienter D. Fierich

sufficienter Łatowski

insufficienter Krzymuski

sufficienter D. Girtler

sufficienter Boeberer

Conclusum

Approbatur per vota majora.

D. Boeberer h. t. decanus.

Quartum rigorosum

subiit die

ex

et sequentia retulit vota

Die 24 Junii 1885 doctor juris renuntiatus est.

D. Boeberer h. t. decanus.

Absolutorium extraditum d. 24/VII 1885.

D. Boeberer

356.

Juris candidatus

Dominus Marcellus Doboszyński oriundus Samboria in Galicia

qui tecte absolutorio de dato Leopoli d. 12 Aprilis 1883 No. 114 studia iuridico-politica in c. r. universitate Leopoliensi ab initio semestris hiberni a. 1878/9 ad finem semestris aestivi a. 1882 rite absolvit, ad consequendum gradum doctoris in iure

Primum rigorosum

subiit die 18 Januarii 1884

ex scientiis politicis, iure publico universali et austriaco nec non ex iure gentium

et sequentia retulit vota

sufficienter Kasparek

insufficienter Bochenek

sufficienter Lelle

sufficienter Zetowski

sufficienter M. Dobrzyński

Conclusum

Approbatur per vota maiora

Secundum rigorosum

subiit die 23 Januarii 1888

ex ex iure et processu civili austriaco, ex iure et proc. poenali austriaco, ex iure mercantili et cambiali

et sequentia retulit vota

sufficienter Dr Fierich

insufficienter Dr Krzymuski

sufficienter M. Fierich

sufficienter Dobrzyński

sufficienter Kasparek

Conclusum

Approbatur per vota maiora

D. Kasparek

h. t. Decanus

Tertium rigorosum

subiit die 11. Octobris 1889

ex iure romano, germanico et canonico

et sequentia retulit vota

sufficienter Kasparek

sufficienter Dargan

sufficienter Ulanowski

sufficienter Krzymuski

Conclusum

Approbatur per vota unanimia

Kasparek

h. t. decani v. g.

Quartum rigorosum

subiit die

ex

et sequentia retulit vota

Die 19a Octobris 1889 doctor iuris renuntiatus est

Zoll

327

Juris candidatus

Dominus Augustinus Josephus Kropiński oriundus Niżankowice in Galicia qui tute absolutorio dedato 31 Julii 1879 N° 103 Leopoli studia iuridico-politica in c. r. universitate Leopoliensi ab initio semestris hiberni a. 1875/6 ad finem semestris aestivi 1879 rite absolvit, ad consequendam gradum doctoris in iure

Primum rigorosum

subiit die 23 Januarii 1884

ex iure romano, canonico et germanico,

et sequentia retulit vota

sufficienter
H. Heyrmann

sufficienter
Zoll

sufficienter
D. Girtler

insufficienter
Kobrzyński

Conclusum

Approbatur per maiora
Kobrzyński
h. t. decanus

Secundum rigorosum

subiit die 18 Decembris 1884

ex jure et processu civili austriaco, ex jure et processu poenali ned non ex jure mercantili et cambiali

et sequentia retulit vota

sufficienter
D. Fierich

sufficienter
Zoll

insufficienter
Dr Heyrmann

sufficienter
Kobrzyński

sufficienter
Bochenek

Conclusum

Approbatur per vota majora
Dr Bochenek
h. t. decanus.

Tertium rigorosum

subiit die 15 Julii 1885

ex scientiis politicis, ex iure publico universali et austriaco, nec non ex iure gentium

et sequentia retulit vota

insufficienter
Karpacz

insufficienter
Bochenek

insufficienter
D. Fierich

insufficienter
H. Heyrmann

Conclusum

Reprobatur in tres menses.
Dr Bochenek
h. t. decanus

Iterata
vice subiit die 26ta Octobris 1885 et sequentia retulit vota:

sufficienter
Karpacz

sufficienter
Bochenek

sufficienter Letowski

sufficienter
Kobrzyński

sufficienter
D. Fierich

Conclusum

Approbatur per vota unanimia.
D. Fierich
h. t. decanus

Quartum rigorosum

subiit die

ex

et sequentia retulit vota

Die vicesima septima mensis Octobris 1885 doctor juris renuntiatus est.
D. Fierich
h. t. Decanus

358

Juris candidatus

Dominus Joannes Drezinski oriundus Pilsno in Galicia qui tute absolutoris de dato Cracoviae d. 5 Octobris 1880 N° 4 studia iuridico-politica in c. r. universitate Cracoviensi ab initio semestris hiberni a. 1876/7 ad finem semestris aestivi a. 1879/80 rite absolvit, ad consequendum gradum doctoris in iure

Primum rigorosum

subiit die 24 Januarii 1884

ex scientiis politicis, iure publico universali et austriaco nec non ex iure gentium

et sequentia retulit vota:

sufficienter Kaspary

sufficienter Bochenek

sufficienter D. Heyzmann

sufficienter D. Gittler

sufficienter Bobrzyński

Conclusum

Approbatur per unanimia

Bobrzyński h. t. decanus

Secundum rigorosum

subiit die 13 Junii 1891

ex iure romano, canonico et germanico

et sequentia retulit vota:

sufficienter Zee

sufficienter Dargun

insufficienter Ulanowski

sufficienter Klemensiewicz

sufficienter Krzymuski

Conclusum

Adprobatur per vota unanimia

Klemensiewicz h. t. Dec.

Tertium rigorosum

subiit die 30 Aprilis 1892

ex iure et processu civili austr., ex iure et processu penali austr., nec non ex iure mercantili et cambiali

et sequentia retulit vota

sufficienter Zee

sufficienter Rosenblatt

sufficienter Gorski

sufficienter Krzymuski

Conclusum.

Adprobatur per vota unanimia.

Krzymuski h. t. dec.

Quartum rigorosum

subiit die

ex

et sequentia retulit vota

Die 4 Maii 1892 doctor iuris renuntiatus est.

Krzymuski h. t. dec.

v. 34/x 84 Absolutorium extraditum

359.	Primum rigorosum	Secundum rigorosum	Tertium rigorosum	Quartum rigorosum	
Juris candidatus Dominus Romanus Grabowski oriundus Ciężkowice in Galicia qui teste absolutorio de dato 25 Augusti 1883 N. 184 studia iuridico-politica in c. r. universitate Cracoviensi ab initio semestris hiberni a. 1879/80 usque ad finem semestris aestivi a. 1882/3 rite absolvit, ad consequendum gradum doctoris in iure	subiit die 28 Januarii 1884 ex scientiis politicis, iure publico universali et austriaco, nec non ex iure gentium et sequentia retulit vota sufficienter Karpaczek sufficienter Bochenek sufficienter Dr Fierich sufficienter Dr Heyzman sufficienter Mobrzyński Conclusum Approbatur per unanimia Mobrzyński h. t. decanus	subiit die 18 Julii 1884 ex iure et processu civili, iure et processu poenali, iure mercantili et cambiali austriaco et sequentia retulit vota sufficienter Dr Fierich sufficienter Dr Heyzman sufficienter Zatorski sufficienter Karpaczek sufficienter Mobrzyński Conclusum Approbatur per unanimia Mobrzyński h. t. decanus	subiit die 29 Octobris 1884 ex iure romano, canonico et germanico et sequentia retulit vota sufficienter Dr Heyzman sufficienter Lolo sufficienter Dr Görtke sufficienter Mobrzyński sufficienter Bochenek Conclusum Approbatur per vota unanimia. Bochenek	subiit die ex et sequentia retulit vota die 30 Octobris 1884 doctor iuris renuntiatus est. Bochenek	

360

Juris candidatus

Dominus Julius Czyrniański oriundus Jaworze in Galicia, qui testo absolutorio de dato Viennae die 3. Septembris 1883 N. 959 studia iuridico politico ab initio semestris hiberni 1879 usque ad finem semestris aestivi 1882 in c. r. Universitate Cracoviensi et ab initio semestris hiberni 1882/3 usque ad finem semestris aestivi 1883 in c. r. Universitate Vindobonensi rite absolvit, ad consequendum gradum doctoris in iure

Primum rigorosum

subiit die 28 Januarii 1883

ex iure et processu civili austriaco, ex iure et processu poenali austriaco, ex iure mercantili et cambiali

et sequentia retulit vota:

sufficienter Dr Fierich

sufficienter Zoll

sufficienter Kaspary

sufficienter Dr Girtler

Conclusum

Approbatum per unanimia

Dr Kaspary

h. t. Praedecanus

Secundum rigorosum

subiit die 10 Decembris 1884

ex scientiis politicis, jure publico universali et austriaco, nec non jure gentium

et sequentia retulit vota

sufficienter Kaspary

sufficienter Boehmer

sufficienter Dr Girtler

sufficienter Bobrzyński

Conclusum

Approbatum per vota unanimia

Dr Boehmer

h. t. decanus

Tertium rigorosum

subiit die 9na februarii 1886

ex jure romano, canonico et germanico

et sequentia retulit vota

sufficienter Dr Heymann

sufficienter Zoll

sufficienter Dr Girtler

sufficienter Boehmer

sufficienter Dr Fierich

Conclusum:

Approbatum per vota unanimia

Dr Fierich

h. t. Decanus

Quartum rigorosum

subiit die

ex

et sequentia retulit vota

Die decima mensis februarii anni 1886ti doctor iuris renuntiatus est.

Dr Fierich

h. t. Decanus

361.

Juris candidatus

Dominus Franciscus Seraf. Turek oriundus Samboria in Galicia qui tute absolutorio de dato Leopoli d. 31 Julii 1883 N° 179 studia iuridico-politica in c. r. universitate ~~Cracoviensi~~ Leopoliensi ab initio semestris hiberni a. 1879/80 ad finem semestris aestivi a. 1882/3 rite absolvit, ad consequendum gradum doctoris in iure

Primum rigorosum

subiit die 29 Januarii 1884

ex scientiis politicis, iure publico universali et austriaco, nec non ex iure gentium

et sequentia retulit vota

sufficienter Kayparek

sufficienter Bochenec

sufficienter Zoll

sufficienter Dr Girtler

sufficienter Bobrzyński

Conclusum

Approbatur per unanimia

Bobrzyński

h. t. decanus

Secundum rigorosum

subiit die 2 Julii 1884

ex iure romano, canonico et germanico

et sequentia retulit vota

sufficienter Dr Heyzmann

sufficienter Zoll

sufficienter Dr Girtler

sufficienter Bobrzyński

Conclusum

Approbatur per unanimia

Bobrzyński

h. t. decanus

Tertium rigorosum

subiit die 19 Decembris 1884

ex iure et processu civili austriaco, ex iure et processu poenali, nec non ex iure mercantili et cambiali

et sequentia retulit vota

sufficienter Dr Ferich

sufficienter Zoll

sufficienter Dr Heyzmann

sufficienter Kayparek

sufficienter Bochenec

Conclusum

Approbatur per vota unanimia

Dr Bochenek

h. t. decanus

Quartum rigorosum

subiit die

ex

et sequentia retulit vota

Die 20 Decembris 1884 doctor iuris renuntiatus est

Bochenek

Absolutorium extraditum d. 19/XII

Bochenek

362.

Juris candidatus

Dominus Carolus Biegański oriundus Tarnovia qui testo absolutorio de dato 28 Augusti 1883 N° 188 studia iurisdico-politica in c. r. universitate Cracoviensi ab initio semestris hiberni a. 1879/80 ad finem semestris activi a 1882/3 rite absolvit, ad consequendum gradum doctoris in iure

Primum rigorosum

subiit die 31 Januarii 1884

ex scientiis politicis, iure publico universali et austriaco, nec non ex iure gentium

et sequentia retulit vota

sufficienter Kaspar

sufficienter Bochenek

sufficienter D. Girtler

sufficienter Ettegzmann

sufficienter Kobrzyński

Conclusum

Approbatur per unanimia

Kobrzyński

h. t. decanus

Secundum rigorosum

subiit die 17 Junii 1884

ex jure romano, canonico et germanico

et sequentia retulit vota

sufficienter Ettegzmann

sufficienter Zoll

sufficienter D. Girtler

insufficienter Kobrzyński

Conclusum

Approbatur per majora

Kobrzyński

h. t. decanus

Tertium rigorosum

subiit die 12 Novembris 1884

ex jure et processu civili austriaco, ex jure et processu poenali austriaco, ex jure mercantili et cambiali

et sequentia retulit vota

sufficienter D. Fierich

sufficienter Zatorski

sufficienter Kaspar

sufficienter Zoll

sufficienter Bochenek

Conclusum

Approbatur per vota unanimia.

Dr Bochenek

h. t. decanus.

Quartum rigorosum

subiit die

ex

et sequentia retulit vota

Die 13 Novembris 1884 Doctor iuris renuntiatus est.

Dr Bochenek

h. t. decanus

Absolutorium extraditum d. 12 Novembris 1884.

Dr Bochenek

363.

Juris candidatus

Dominus Stanislaus Peregrinus Zbyszewski oriundus Busk in Galicia qui tecto absolutorio de dato 25 Januarii 1878 N° 22 studia iuridico-politica in c. r. universitate Leopoliensi rite absolvit ab initio semestris hiberni a. 1873/4 (ad finem semestris aestivi a. 1876/7) ad consequendum gradum doctoris in iure

Primum rigorosum

subiit die 1 Februarii 1884

ex scientiis politicis, iure publico universali et austriaco nec non ex iure gentium

et sequentia retulit vota

insufficienter Kasparek

insufficienter Bochenek

insufficienter Dr Fierich

insufficienter Wtegrzmacz

insufficienter Mobrzyński

Conclusum

Reprobatur per unanimia in tres menses

Mobrzyński

Iterato vice die 17 Februarii 1885 sequentia retulit vota:

sufficienter Kasparek

sufficienter Bochenek

sufficienter Dr Fierich

sufficienter Mobrzyński

~~Conc~~ Conclusum

Approbatur per vota unanimia

Bochenek

h. t. decanus

Secundum rigorosum

subiit die 28 Julii 1886

ex jure et processu civili austriaco, ex jure et processu poenali austriaco, nec non ex jure mercantili et cambiali

et sequentia retulit vota

insufficienter Dr Wtegrzmacz

sufficienter M Fierich

sufficienter Dr Grätler

sufficienter Dr Fierich

Conclusum:

Approbatur per vota maiora.

Dr Fierich

h. t. decanus

Tertium rigorosum

subiit die 20 Decembris 1887

ex ~~iure romano, germanico, et canonico~~

odstąpił za remontem Kasparek

et sequentia retulit vota:

subiit die 18. Aprilis 1888

ex iure romano, germanico et canonico et sequentia retulit vota:

insufficienter Lill

sufficienter Dangun

sufficienter Kasparek

sufficienter Madeyski

Conclusum

Approbatur per vota maiora

Dr Kasparek

h. t. decanus

Quartum rigorosum

subiit die

ex

et sequentia retulit vota

Die 19 Aprilis 1888

Doctor iuris

renuntiatur est

Dr Kasparek

h. t. decanus

Juris candidatus	Primum rigorosum	Secundum rigorosum
	subiit die	subiit die
	ex	ex
	et sequentia retulit vota	et sequentia retulit vota

Tertium rigorosum	Quartum rigorosum	
subiit die	subiit die	
ex	ex	
et sequentia retulit vota	et sequentia retulit vota	

364.

Juris candidatus

Dominus Stanislaus Obmiński oriundus Tatarynow in Galicia qui tuto absolutorio de dato Leopoli d. 3 Decembris 1877 N° 20 studia iuridico-politica in c. r. universitate Leopoliensi ab initio semestris hiberni a. 1873/4 ad finem semestris aestivi a. 1876/7 rite absolvit, ad consequendum gradum doctoris in iure

Primum rigorosum

subiit die 4 Februarii 1884

ex scientiis politicis, iure publico universali et austriaco nec non ex iure gentium

et sequentia retulit vota

sufficienter Karpaty

sufficienter Bochenek

sufficienter Dr Ferich

sufficienter H. Heyzman

sufficienter Kobrzyński

Conclusum

Approbatus per unanimia

Kobrzyński
h. t. decanus

Secundum rigorosum

subiit die 16 Decembris 1884

ex iure romano canonico et germanico

et sequentia retulit vota

sufficienter H. Heyzman

insufficienter Zoll

sufficienter Dr Gürtler

insufficienter Kobrzyński

sufficienter Bochenek

Conclusum

Approbatur per vota dicte majora.

Bochenek
h. t. decanus

Tertium rigorosum

subiit die 21 Julii 1885

ex austriaco iure civili mercantili et cambiali, austriaco processu civili, austriaco iure et processu poenali

et sequentia retulit vota:

sufficienter Dr Ferich

sufficienter Zatorski

sufficienter Krzymuski

sufficienter Karpaty

sufficienter Bochenek

Conclusum

Approbatur per vota unanimia.

Dr Bochenek
h. t. decanus

Quartum rigorosum

subiit die

ex

et sequentia retulit vota

Die 22 Julii 1885 doctor iuris renuntiatus est.

Dr Bochenek
h. t. decanus.

365

Juris candidatus	Primum rigorosum	Secundum rigorosum	Tertium rigorosum	Quartum rigorosum	
Dominus Alexander Szydłowski oriundus Złoczów in Galicia qui tute absolutoris de dato Leopoli d. 31 Julii 1877 a. N° 133 studia iuridico-politica in c. r. universitate Leopoliensi ab initio semestris hiberni a. 1873/4 ad finem semestris restivi a. 1876/7 rite absolvit, ad consequendum gradum doctoris in iure	subiit die 5 Februarii 1884 ex scientiis politicis, iure publico universali et austriaco, nec non ex iure gentium et sequentia retulit vota sufficienter Karpaczy sufficienter Bubenek sufficienter Lees sufficienter A. Girtler sufficienter Mobrzyński Conclusum Approbatus per unanimia Mobrzyński Lt. decanus	subiit die ex et sequentia retulit vota	subiit die ex et sequentia retulit vota	subiit die ex et sequentia retulit vota	

366

Juris candidatus

Dominus Carolus Müller oriundus Mediolano qui tute absolutorio de dato 31 Julii 1881. N° 124. studia iuridico-politica in c. r. universitate Cracoviensi ab initio semestris hiberni a. 1877/8 ad finem semestris aestivi a. 1880/1 rite absolvit, ad consequendum gradum doctoris in iure

Primum rigorosum

subiit die 14 Februarii 1884

ex iure romano, canonico et germanico

et sequentia retulit vota

sufficienter H. Heyzmann

sufficienter Zoll

sufficienter D. Gittler

insufficienter Mobrzycki

Conclusum

Approbatur per maiore

Mobrzycki

Secundum rigorosum

subiit die 9 octobris 1884

ex scientiis politicis iure publico universali et austriaco nec non iure gentium

et sequentia retulit vota

sufficienter Kayserl

sufficienter Bochener

sufficienter Zatorski

sufficienter D. Gittler

Conclusum

Approbatur per vota unanimia

Bochener

Tertium rigorosum

subiit die 26to februarii 1886

ex iure et processu civili austriaco, ex iure et processu poenali nec non iure mercantili et cambiali

et sequentia retulit vota:

sufficienter Zoll

sufficienter D. Fierich

insufficienter D. Heyzmann

sufficienter Bochener

Conclusum

Approbatur per vota maiora

D. Fierich

h. t. Decanus

Quartum rigorosum

subiit die

ex

et sequentia retulit vota

Die vicesima septima mensis februarii 1886 doctor iuris renuntiatus est.

D. Fierich

h. t. Decanus

367.

Juris candidatus

Dominus Jacobus Gleissner oriundus Gross-Meseritsch in Moravia qui hecte absolutorio de dato Viennae d. 31 Julii 1877 No. 1376 studia iudicio-politica in c. r. universitate Vindobonensi ab initio semestris hiberni a. 1873/4 ad finem semestris aestivi a. 1877 rite absolvit, ad consequendum gradum doctoris in iure

Primum rigorosum

subiit die 18 Februarii 1884

ex scientiis politicis, iure publico universali et austriaco, me non eo iure quoque

et sequentia retulit vota.

sufficienter Kaspard

insufficienter Bochenek

sufficienter Zoll

insufficienter Mobrzyński

sufficienter D. Gietler

Conclusum

Approbatur per vota maiora

D. Kaspard
h. t. Prodecanus

Secundum rigorosum

subiit die 15 Julii 1884

ex iure romano, canonico et germanico

et sequentia retulit vota

sufficienter D. Meyzman

sufficienter Zoll

sufficienter D. Gietler

sufficienter Mobrzyński

Conclusum

Approbatur

Mobrzyński
h. t. decanus

Tertium rigorosum

subiit die 15 Decembris 1884

ex iure et processu civili austriaco, ex iure et processu poenali austriaco, nec non ex iure cambiali et mercantili

et sequentia retulit vota

insufficienter D. Fierich

sufficienter Zoll

sufficienter Wolzgmann

sufficienter Kaspard

sufficienter Bochenek

Conclusum

Approbatur per vota maiora ~~unanimia~~.

D. Bochenek
h. t. decanus

Quartum rigorosum

subiit die

ex

et sequentia retulit vota

die 16 Decembris 1884 doctor juris renuntiatus est.

D. Bochenek

Absolutorium extraditum d. 15 XII 1884

Bochenek

368.

Juris candidatus

Dominus Arnoldus Stauber oriundus Wojniłów in Galicia qui tute absolutorio de dato Viennae d. 31 Julii 1881 n° 563 studia iuridico-politica in c. r. universitate Vindobonensi ~~rite absolvit~~ ab initio semestris hiberni a. 1877/8 ad finem semestris aestivi a. 1881 rite absolvit, ad consequendum gradum doctoris in iure

—

Candidato ex iudaismo converso in baptismo die 19. Januarii 1885a kolomyjae celebrato nomen Valerianus Arnoldus impositum fuit.

D. Fierich

Primum rigorosum

subiit die 19 Februarii 1884

ex iure romano, canonico et germanico

et sequentia retulit vota

sufficienter D. Hagmann

insufficienter Zoll

sufficienter D. Gürtler

sufficienter Mobrzyński

Conclusum

Approbatur per maiora

Mobrzyński

Secundum rigorosum

subiit die 20 Decembris 1884

ex austriaco iure civili mercantili et cambiali, austriaco processu civili, austriaco iure et processu poenali —

et sequentia retulit vota:

insufficienter D. Fierich

insufficienter Latoszek

insufficienter Kasparek

sufficienter Mobrzyński

insufficienter Bochenek

Conclusum

Reprobatur in tres menses.

Dr. Bochenek h. t. Decanus

Iterata vice subiit die 30ma Octobris 1885 & retulit sequentia vota:

sufficienter Latoszek

sufficienter Krzymuski

sufficienter D. Gürtler

Insufficienter D. Fierich

Conclusum

Approbatur per vota maiora

D. Fierich h. t. Decanus

Tertium rigorosum

subiit die 16a Octobris 1886

ex scientiis politicis, ex iure publico universali et austriaco nec non ex iure gentium

et sequentia retulit vota:

sufficienter Kasparek

insufficienter Bochenek

sufficienter D. Fierich

sufficienter D. Gürtler

sufficienter Zoll

Conclusum

Adprobatur per vota maiora

Zoll h. t. Decanus

Quartum rigorosum

subiit die

ex

et sequentia retulit vota

Die 18 Octobris 1886

Doctor iuris renuntiatur est

Zoll h. t. Decanus

D. Kasparek Promotor

369.

Juris candidatus

Dominus Samuel Gewitsch oriundus Vienna qui teste absolutorio de dato 31 Julii 1881 N° 570 studia iuridico-politica in c. r. universitate Vindobonensi ab initio semestris hiberni a. 1877/8 ad finem semestris aestivi a. 1881 rite absolvit, ad consequendum gradum doctoris in iure

Primum rigorosum

subiit die 4 Martii 1884

ex scientiis politicis, iure publico universali et austriaco nec non ex iure gentium

et sequentia retulit vota:

sufficienter Kasparek

insufficienter Bochenek

sufficienter Dr Heyzman

sufficienter Zell

sufficienter Bobrzyński

Conclusum

Approbatur per maiora

Bobrzyński h. t. decanus

Secundum rigorosum

subiit die 16 Julii 1884

ex iure romano, canonico et germanico

et sequentia retulit vota

insufficienter Dr Heyzman

sufficienter Zell

sufficienter Dr Gürtler

sufficienter Bobrzyński

Conclusum

Approbatur per maiora

Bobrzyński h. t. decanus

Tertium rigorosum

subiit die 18 Mai 1885

ex iure et processu civili austriaco, iure et processu poenali austriaco, nec non iure cambiali et mercantili

et sequentia retulit vota

Insufficienter Dr Frosch

sufficienter Zaborski

sufficienter Kitzgmuller

sufficienter Dr Gürtler

sufficienter Bochenek

Conclusum

Approbatur per vota majora.

Dr Bochenek h. t. decanus.

Quartum rigorosum

subiit die

ex

et sequentia retulit vota

Die 19 Maii 1885 doctor juris renuntiatus est.

Dr Bochenek h. t. decanus.

Absolutorium extraditum d. 19 Mai 1885.

Dr Bochenek

370

Juris candidatus

Dominus Ladislaus Chwalibóg, oriundus Zbyszce in Galicia, qui teste absolutorio de dto Cracoviae die 31. Julii 1880 N 122 studia iuridico-politica in r. Universitate Cracoviensi ab initio semestris hiberni anni 187 6/7 usque ad finem semestris aestivi a. 1879/80 rite absolvit, ad consequendum gradum doctoris in iure

Primum rigorosum

subiit die 6. Martii 1884

ex scientiis politicis, ex uni publico universali et austriaco, nec non ex iure gentium

et sequentia retulit vota:

sufficienter Karparek

insufficienter Bochenek

sufficienter Dr Fierich

sufficienter Dr Girtler

Conclusum

Approbatur per maiora

Dr Karparek

h. t. Prodecanus

Secundum rigorosum

subiit die 11 Novembr. 1884

ex iure romano, canonico et germanico

et sequentia retulit vota

insufficienter H. Heyzman

sufficienter Lelli

sufficienter Dr Girtler

insufficienter Bobrzyński

insufficienter Bochenek

Conclusum

Reprobatur in tres menses.

Bochenek

h. t. decanus

Iterata vice subiit die 11 Februarii 1885.

sufficienter Dr Heyzman

sufficienter Lelli

sufficienter ~~Bobrzyński~~

sufficienter Dr Girtler

sufficienter Bochenek

Conclusum

Approbatur per vota unanimia.

Bochenek

Tertium rigorosum

subiit die 10 Junii 1885

ex austriaco iure civili mercantili et cambiali, austriaco processu civili, austriaco iure et processu poenali

et sequentia retulit vota:

insufficienter Dr Fierich

sufficienter Latarek

insufficienter Krzymuski

sufficienter Karparek

insufficienter Bochenek

Conclusum

Reprobatur in tres menses.

Dr Bochenek

h. t. decanus.

Iterata vice subiit die 17ma Octobris 1885 et sequentia retulit vota

sufficienter Lelli

sufficienter Krzymuski

insufficienter Dr Fierich

sufficienter Dr Heyzman

Conclusum

Approbatur per vota majora

Dr Fierich

h. t. Decanus

Quartum rigorosum

subiit die

ex

et sequentia retulit vota

Die decima nona mensis Octobris doctor juris renuntiatus est.

Dr Fierich

h. t. Decanus

371.

Juris candidatus

Dominus Josephus Steckel oriundus Leopoli in Galicia qui tuto absolutorio de dato 31 Julii 1879 n° 315 studia iurisdicto politica in c. r. universitate Leopoliensi ~~ab initio~~ et Pragensi ab initio a. 1876/7 ad finem a. 1879/80 rite absolvit, ad consequendum gradum doctoris in iure

Primum rigorosum

subiit die 19 Martii 1884

ex scientiis politicis, iure publico universali et austriaco, nec non ex iure gentium

et sequentia retulit vota

sufficienter Kasparek

insufficienter Bochenek

sufficienter Zoll

sufficienter D. Girtler

sufficienter Mobrzycki

Conclusum

Approbatur per maiora

Mobrzycki
h. t. decanus

Secundum rigorosum

subiit die 8 Januarii 1885

ex austriaco iure civili, cambiali et mercantili, austriaco processu civili austriaco iure et processu poenali

et sequentia retulit vota:

Sufficienter D. Fierich

sufficienter Zatorski

sufficienter Krzyżanowski

sufficienter D. Girtler

sufficienter Bochenek

Conclusum

Approbatur per vota unanimia.

Bochenek
h. t. decanus

Tertium rigorosum

subiit die 15. Julii 1886

ex iure romano, canonico et germanico

et sequentia retulit vota:

Sufficienter Zoll

sufficienter D. Girtler

sufficienter Bobrzyński

sufficienter Kasparek

sufficienter D. Fierich

Conclusum:

Approbatur per vota unanimia

D. Fierich
h. t. decanus

Quartum rigorosum

subiit die

ex

et sequentia retulit vota

Die decima sexta mensis Julii 1886. doctor iuris renuntiatus est.

D. Fierich
h. t. decanus

372.

Juris candidatus

Dominus Oscarus Czibulka oriundus Ungvár in Hungaria qui tuta absolutoria dedata Vindobonae 13 Septembris 1882 N° 1514 studia iuridico-politica in c. r. universitate Vindobonensi ab initio semestris hiberni a 1878/9 ad finem semestris aestivi a 1882 rite absolvit, ad consequendum gradum doctoris in iure.

Continuatio rigorosorum in Cracovia permissa vigore rescr. min. de 8 Junii 1887 N. 10777 (N 20 ex 188 7/8) 10/X 1887 Kaupanz

Fasc. 16 N 127

Primum rigorosum

subiit die 20 Martii 1884

ex scientiis politicis, iure publico universali et austriaco, nec non ex iure gentium

et sequentia retulit vota

sufficienter Kaupanz

insufficienter Bochenek

sufficienter D. Fierich

sufficienter D. Girtler

insufficienter Bobrzyński

Conclusum

Approbatur per maiora

Bobrzyński

Secundum rigorosum

subiit die 13 Mai 1885

ex iure et processu romano iure canonico nec non iure germanico

et sequentia retulit vota

sufficienter D. Heyzman

sufficienter Zoe

sufficienter D. Girtler

sufficienter Bobrzyński

sufficienter Bochenek

Conclusum

Approbatur per vota unanimia

D. Bochenek

h. t. decanus

Tertium rigorosum

subiit die 25° Februarii 1889

ex iure et processu civili austr., ex iure et processu poenali, nec non ex iure mercantili et cambiali

et sequentia retulit vota:

sufficienter Zoe

sufficienter Krzymecki

sufficienter M. Fierich

sufficienter Kaupanz

Conclusum

Approbatur per vota unanimia

Zoe

h. t. Prosecretarius

Quartum rigorosum

subiit die

ex

et sequentia retulit vota

373

Juris candidatus

Dominus Josephus Gorączko oriundus Cracovia

qui tecte absolutorio de dato 31 Julii 1882 No 171 studia iuridico-politica in c. r. universitate Cracoviensi ab initio semestris hiberni an. 1878/9 ad finem semestris aestivi a 1881/2 rite absolvit, ad consequendum gradum doctoris in iure

Primum rigorosum

subiit die 21 Martii 1884

ex scientiis politicis, iure publico universali et austriaco, nec non ex iure gentium

et sequentia retulit vota

sufficienter Kayzarz

sufficienter Bobrzyński

sufficienter Zoll

sufficienter Dr Girtler

sufficienter Mobrzyński

Conclusum

Approbatur per unanimia

Mobrzyński

Secundum rigorosum

subiit die 25. februarii 1886

ex austriaco iure et processu civili, iure et processu poenali, nec non iure mercantili et cambiali

et sequentia retulit vota:

sufficienter Zoll

sufficienter Krzymuski

sufficienter Dr Fierich

sufficienter Witteyzman

Conclusum

Approbatur per vota unanimia

Dr Fierich

h. t. Decanus.

Tertium rigorosum

subiit die 10a Junii 1891

ex ~~scientiis politicis,~~ e iure romano, canonico et germanico

et sequentia retulit vota:

sufficienter Zoll

sufficienter Dargun

sufficienter Ulanowski

sufficienter Klemensiewicz

sufficienter Krzymuski

conclusum

Approbatur per unanimia

Klemensiewicz

h. t. Dec.

Quartum rigorosum

subiit die

ex

et sequentia retulit vota

Die 13 Junii 1891

Doctor juris renuntiatus est

Klemensiewicz

h. t. Dec.

374	Primum rigorosum	Secundum rigorosum	Tertium rigorosum	Quartum rigorosum	
Juris candidatus Dominus Otto Reuter oriundus Vindobona qui tute absolutorio de dato 31 Julii 1883 N° 708 studia iuridico-politica in c. r. universitate Vindobonensi ab initio a. 1879/80 ad finem a. 1883 rite absolvit, ad consequendum gradum doctoris in iure	subiit die 24 Martii 1884 ex scientiis politicis, iure publico universali et austriaco necnon ex iure gentium et sequentia retulit vota insufficienter Kaspar insufficienter Boeckeu insufficienter Zell insufficienter D. Gürtler insufficienter Mobrzycki Reprobatur in tres menses Mobrzycki h. t. decanus	subiit die ~~26 Martii 1884~~ ex et sequentia retulit vota	subiit die ex et sequentia retulit vota	subiit die ex et sequentia retulit vota	

375

Juris candidatus

Dominus Rudolphus Als oriundus Kolbuszowa in Galicia qui teste absolutorio de dato 3 Novembris 1882 No 54 studia iuridico-politica in c. r. universitate Cracoviensi ab initio semestris hiberni a. 1878/9 ad finem semestris aestivi a. 1881/2 rite absolvit, ad consequendum gradum doctoris in iure

Primum rigorosum

subiit die 26 Martii 1884

ex scientiis politicis, iure publico universali et austriaco nec non eo iure gentium

et sequentia retulit vota

sufficienter Kaspary

sufficienter Bochenek

sufficienter L. Heyrman

sufficienter Mobrzyński

Conclusum

Approbatur per unanimia

Mobrzyński

Secundum rigorosum

subiit die 30 Julii 1888

ex iure et processu civili austriaco, ex iure et processu poenali austriaco, ex iure mercantili et cambiali

et sequentia retulit vota:

sufficienter Zoll

sufficienter Madeyski

sufficienter Krzepuchski

sufficienter M. Fierich

sufficienter Kasparek

Conclusum

Adprobatur per vota unanimia

Dr Kasparek
h. l. Decanus

Tertium rigorosum

subiit die 28 Julii 1890

ex jure romano, canonico et germanico

et sequentia retulit vota

sufficienter Zoll

sufficienter Mobrzyński

insufficienter Dargun

sufficienter Ulanowski

sufficienter Madeyski

Conclusum

Adprobatur per vota majora

Madeyski
h. l. dec.

Quartum rigorosum

subiit die

ex

et sequentia retulit vota

Die 30 Julii 1890 doctor juris renuntiatus est

Madeyski
h. l. dec.

376.

Juris candidatus

Dominus Josephus Czermak oriundus Biecz in Galicia

qui teste absolutorio de dato d. 31 Julii 1881 No 90 studia iuridico politica in c.r. universitate Leopoliensi ab initio semestris hiberni a. 1877/8 ad finem semestris aestivi a. 1881 sita absolvit, ad consequendum gradum doctoris in iure

~~NB. Absolutorium extraditum vigore rescripti c.r. ministerii de dato 26. VI. 1881 No 11340~~

Primum rigorosum

subiit die 13 Februarii 1884

ex iure romano, canonico et germanico

et sequentia retulit vota

sufficienter
Dr Heymann

sufficienter
Zoll

sufficienter
Dr Gürtler

sufficienter
Bobrzyński

Conclusum

Approbatur per unanimia
Bobrzyński

Secundum rigorosum

subiit die 14 Julii 1884.

ex scientiis politicis, iure publico universali et austriaco

et sequentia retulit vota

sufficienter
Karfranz

sufficienter
Bochenek

sufficienter
Zoll

sufficienter
Latowski

sufficienter
Bobrzyński

Approbatur per unanimia
Bobrzyński
h. t. decanus

Tertium rigorosum

subiit die 20 Julii 1885

ex austriaco iure civili mercantili et cambiali, austriaco processu civili, austriaco iure et processu poenale

et sequentia retulit vota:

valde bene
Dr Fürich

valde bene
Latowski

valde bene
Krzymuski

valde bene
Dr Gürtler

valde bene
Bochenek

Conclusum

Approbatur per unanimia cum calculo valde bene.

Dr Bochenek
h. t. decanus.

Quartum rigorosum

subiit die

ex

et sequentia retulit vota

Die 21ma Julii 1885 Doctor iuris renuntiatus est.

Dr Bochenek
h. t. decanus.

Absolutorium extraditum 20/7 1885.

377

Juris candidatus

Dominus Zacharias Gutowski oriundus Neo-Sandecis in Galicia, qui teste absolutorio de dto Cracovie die 25. Augusti 1883 N. 185 studia iuridico-politica in c. r. universitate Cracoviensi ab initio semestris hiberni 1879/80 usque ad finem semestris aestivi 188 2/3 rite absolvit, ad consequendum gradum Doctoris in iure

Primum rigorosum

subiit die 3. Aprilis 1884

ex scientiis politicis, ex iure publico universali et austriaco, nec non ex iure gentium

et sequentia retulit vota;

sufficienter Kasparek

sufficienter Bochenek

sufficienter Dr Fierich

sufficienter Dr Heyzmann

Conclusum

Approbatur per unanimia

Dr Kasparek
h. t. Praeses

Secundum rigorosum

subiit die 3 Decembris 1884

ex iure romano, canonico et germanico

et sequentia retulit vota

sufficienter Dr Heyzmann

sufficienter Zoll

sufficienter Dr Girtler

sufficienter Mobrzycki

sufficienter Bochenek

Conclusum

Approbatur per vota unanimia

Bochenek
h. t. decanus.

Tertium rigorosum

subiit die 24 Julii 1885

ex austriaco iure civili mercantili et cambiali, austriaco processu civili, austriaco iure et processu poenale

et sequentia retulit vota:

sufficienter Dr Fierich

insufficienter Zatorski

sufficienter Wrzymacki

sufficienter Mobrzycki

insufficienter Dr Bochenek

Conclusum

Approbatur per vota majora.

Dr Bochenek
h. t. decanus

Quartum rigorosum

subiit die

ex

et sequentia retulit vota

Die 25 Julii 1885 doctor juris renuntiatus est.

Dr Bochenek
h. t. decanus.

Absolutoriam extraditam 24/7 1885.

378

Juris candidatus

Dominus Abrahamus-Marcus Peiper oriundus Cracovia qui teste absolutorio de dato 6 Octobris 1883 No 14 studia iuridico-politica in c. r. universitate Cracoviensi ab initio semestris hiberni a. 1879/80 ad finem semestris aestivi a. 1882/3 rite absolvit, ad consequendum gradum doctoris in iure

Primum rigorosum

subiit die 4 Aprilis 1884

ex scientiis politicis, iure publico universali et austriaco nec non ex iure gentium

et sequentia retulit vota

sufficienter Kasparek

sufficienter Bochenek

sufficienter Dr Fierich

sufficienter Dr Heyzmann

sufficienter Mobrzyński

Conclusum

Approbatur per unanimia

Mobrzyński

Secundum rigorosum

subiit die 20 Januarii 1885

ex iure et processu civili austriaco, iure et processu poenali, nec non ex iure cambiali et mercantili

et sequentia retulit vota

sufficienter Zoll

sufficienter Kasparek

insufficienter Dr Heyzmann

sufficienter Dr Girtler

sufficienter Bochenek

Conclusum

approbatur per vota majora.

Dr Bochenek

h. t. decanus.

Tertium rigorosum

subiit die 21 Iulii 1885

ex iure et processu romano, iure canonico nec non iure germanico

et sequentia retulit vota

insufficienter Dr Heyzmann

insufficienter Zoll

insufficienter Dr Girtler

insufficienter Mobrzyński

insufficienter Bochenek

Conclusum

Approbatur in tres menses.

Dr Bochenek

h. t. decanus

Iterata vice

subiit die 10. Februarii 1886.

sufficienter Dr Heyzmann

sufficienter Zoll

sufficienter Girtler

sufficienter Kasparek

sufficienter Conclusum Dr Fierich

Adprobatur per vota unanimia. Dr Fierich

h. t. Decanus

Quartum rigorosum

subiit die

ex

et sequentia retulit vota

Die duodecima mensis februarii 1886ti doctor iuris renuntiatus est.

Dr Fierich

h. t. Decanus

Dr Zoll

Promotor

379.

Juris candidatus

Samuel Reich

oriundus Kalvarya in Galicia

quitante absolutorio de dato Cracoviae d. 27 novembris 1883 No 64 studia iuridico-politica in c. r. universitate Vindobonensi et Cracoviensi ab initio semestris hiberni a 1879/80 ad finem semestris aestivi a. 1882/3 rite absolvit, ad consequendum gradum doctoris in iure

Primum rigorosum

subiit die 5 Aprilis 1884

ex ~~[illegible]~~ ~~[illegible]~~ scientiis politicis, iure publico universali et austriaco nec non iure gentium

et sequentia retulit vota

sufficienter Kaspar

insufficienter Bochenek

sufficienter Dr Fierich

sufficienter Zetrowski

insufficienter Mobrzyński

Conclusum Approbatur per maiora. Mobrzyński

Secundum rigorosum

subiit die 29 Aprilis 1885

ex iure et processu romano, iure canonico nec non iure germanico

et sequentia retulit vota

sufficienter Dr Hegtmann

sufficienter Lies

sufficienter Dr Girtler

sufficienter Mobrzyński

sufficienter Bochenek

Conclusum Approbatur per vota unanimia. Dr Bochenek

Tertium rigorosum

subiit die 23 Julii 1886

ex iure et processu civili, iure et processu poenali nec non iure mercantili et cambiali

et sequentia retulit vota

sufficienter Dr Krzymuski

sufficienter M Fierich

sufficienter Dr Girtler

insufficienter Dr Fierich

Conclusum Approbatur per vota maiora Dr Fierich Moderanus

Quartum rigorosum

subiit die

ex

et sequentia retulit vota

Die vicesima quarta mensis Julii 1886 doctor iuris renuntiatus est.

Dr Fierich Moderanus

380.

Juris candidatus

Dominus Ladislaus Majewski oriundus Złoczów in Galicia qui tecte absolutorio de dato 20 Octobris 1883 N. 416 studia iurisdictionis politica in c. r. universitate Vindobonensi ab initio semestris hiberni a 1879/80 ad finem semestris aestivi a. 1883 rite absolvit, ad consequendum gradum doctoris in iure

Primum rigorosum

subiit die 7 Aprilis 1884

ex iure et processu civili, iure et processu poenali, iure mercantili et cambiali auditorio

et sequentia retulit vota

insufficienter Dr Gierich

sufficienter Zatorski

sufficienter Kasparek

sufficienter Bobrzyński

Conclusum

Approbatus per maiora

Bobrzyński

Secundum rigorosum

subiit die 5 Novembris 1884

ex iure romano, canonico et germanico

et sequentia retulit vota

insufficienter A. Heyzmann

sufficienter Zoll

sufficienter Dr Girtler

sufficienter Bobrzyński

sufficienter Bochenek

Conclusum

Approbatus per vota ~~unanimia~~ maiora

Bochenek h. t. decanus.

Tertium rigorosum

subiit die 15 Aprilis 1885

ex iure publico universali et austriaco, iure gentium, oeconomia politica, id est oeconomia nationali et doctrina rerum ad vectigalia pertinentium

et sequentia retulit vota:

sufficienter Kasparek

sufficienter Bochenek

sufficienter Zatorski

sufficienter Dr Girtler

Conclusum

Approbatus per vota unanimia

Dr Bochenek h. t. decanus.

Quartum rigorosum

subiit die

ex

et sequentia retulit vota

Die 18 Aprilis 1885 doctor juris renuntiatus est.

Dr Bochenek h. t. decanus.

Absolutorium extraditum d. 18/IV 1885

Bochenek

381.

Juris candidatus	Primum rigorosum	Secundum rigorosum	Tertium rigorosum	Quartum rigorosum	
Dominus Richardus Herrmann oriundus Stračov in Bohemia qui teste absolutorio de dato Pragae d. 13 Octobris 1879 No 332 studia iuridico-politica in c. r. universitatibus Vindobonensi et Pragensi ab initio semestris hiberni a. 1876 ad finem semestris aestivi a. 1879 rite absolvit, ad consequendum gradum doctoris in iure	subiit die 7 Aprilis 1884. ex iure et processu civili, iure et processu poenali, iure cambiali et mercantili austriaco, et sequentia retulit vota sufficienter Dzierich sufficienter Zitrek sufficienter Karpaty sufficienter Bobrzyński Conclusum Approbatur per unanimia Bobrzyński h. t. decanus	subiit die ex et sequentia retulit vota	subiit die ex et sequentia retulit vota	subiit die ex et sequentia retulit vota	

382

Juris candidatus

Dominus Ignatius Steinhaus oriundus Jasło in Galicia qui teste absolutorio de dato Cracoviae die 4 Augusti 1883 N 170 studia iuridico politica in c. r. Universitate Vindobonensi et Cracoviensi ab initio semestris hiberni a 1879/80 usque ad finem semestris aestivi 1882/3 rite absolvit, ad consequendum gradum doctoris in iure

Primum rigorosum

subiit die 8 Aprilis 1884

ex scientiis politicis, iure publico universali et austriaco nec non ex iure gentium

et sequentia retulit vota

sufficienter Karparek

sufficienter Bochenek

sufficienter Latoszek

sufficienter Bobrzyński

Conclusum

Approbatur per unanimitatem

Bobrzyński

h. t. decanus

Secundum rigorosum

subiit die 19 Julii 1884

ex iure romano canonico et germanico

et sequentia retulit vota

sufficienter Hitzmann

sufficienter Loli

sufficienter Dr Gütler

insufficienter Bobrzyński

Conclusum

Approbatur per maiora

Bobrzyński

Tertium rigorosum

subiit die 17 Martii 1885

ex iure et processu civili austriaco, ex iure et processu ~~civili~~ poenali, nec non ex iure cambiali et mercantili

et sequentia retulit vota

Insufficienter Dr Fierich

sufficienter Loli

sufficienter Wyżymucki

sufficienter Karparek

sufficienter Bochenek

Conclusum

Approbatur per vota majora.

Dr Bochenek

h. t. decanus.

Quartum rigorosum

subiit die

ex

et sequentia retulit vota

Die 19 Martii 1885 doctor juris renuntiatus est

Dr Bochenek

h. t. decanus.

383

Juris candidatus

Dominus Hirsch (Henricus) Bermann oriundus Cracovia qui teste absolutorio dto Cracovia die 22 Augusti 1883 Nr 182 studia iuridico politica in cr. Universitate Cracoviensi ab initio semestris hiberni 1879/80 usque ad finem semestris aestivi 1882/3 rite absolvit, ad consequendum gradum Doctoris in iure.

Primum rigorosum

subiit die 22 Aprilis 1884

ex iure publico universali et austriaco, iure gentium, oeconomia politica id est oeconomia nationali et doctrina rerum ad vectigalia pertinentium

et sequentia retulit vota:

sufficienter Kasparek

valde bene Bochenek

sufficienter Lolls

sufficienter Latrosk

Conclusum

Approbatur per unanimia

Dr Kasparek

h. t. Prodecanus

Secundum rigorosum

subiit die 27 Julii 1885

ex austriaco iure civili, mercantili et cambiali, austriaco processu civili, austriaco iure et processu poenali

et sequentia retulit vota:

valde bene Dr Fierich

sufficienter Latrosk

sufficienter Krzymuski

sufficienter Lolls

Conclusum

Approbatur per unanimia.

Dr Bochenek

h. t. Decanus

Tertium rigorosum

subiit die 11. Octobris 1887

ex iure romano, germanico et canonico

et sequentia retulit vota:

valde bene Lolls

valde bene Dangun

valde bene Kasparek

valde bene Dr Fierich

Conclusum

Adprobatur per vota unanimia cum calculo valde bene"

Dr Kasparek

h. t. Decanus

Quartum rigorosum

subiit die

ex

et sequentia retulit vota

Die 13. Octobris 1887

Doctor iuris renunciatus est

Dr Kasparek

h. t. Decanus

384

Juris candidatus

Dominus Conradus Ambros de Rechtenberg, oriundus Skotschau in Silesia, qui teste absolutorio de dato: „Wien, den 31 Juli 1883 N. 885" studia iuridico-politica in c. r. Universitate Vindobonensi ab initio semestris hiberni 1879/80 usque ad finem semestris aestivi 1883 site absolvit, ad consequendum gradum doctoris in iure

Primum rigorosum	Secundum rigorosum	Tertium rigorosum	Quartum rigorosum	
subiit die 6. Maii 1884	subiit die	subiit die	subiit die	
ex scientiis politicis, ex iure publico universali et austriaco, nec non ex iure gentium	ex	ex	ex	
et sequentia retulit vota: sufficienter Kaspar; sufficienter Bochenek; sufficienter Dr Fürich; sufficienter Dr Heyrmann	et sequentia retulit vota	et sequentia retulit vota	et sequentia retulit vota	

Conclusum

Approbatur per unanimia

Dr Kaspar

h.t. Praedecanus

385.

Juris candidatus

Dominus Stanislaus Wilczek oriundus Praemislia qui teste absolutorio de dato Leopoli d. 30 Aprilis 1884 No 104 studia iuridico-politica in c. r. universitate Leopoliensi et vindobonensi rite absolvit, ad consequendum gradum doctoris in iure (ab initio semestris 1879/80 ad finem semestris aestivi 1883/4 +

Primum rigorosum	Secundum rigorosum	Tertium rigorosum	Quartum rigorosum	
subiit die 9 Maii 1884	subiit die	subiit die	subiit die	
ex scientiis politicis, iure publico universali et austriaco, nec non ex iure gentium	ex	ex	ex	
et sequentia retulit vota	et sequentia retulit vota	et sequentia retulit vota	et sequentia retulit vota	

sufficienter
Karpaty

insufficienter
Bolleau

insufficienter
Bobrzyński

sufficienter
Zoll

sufficienter
H. Heyzmann

Conclusum
Approbatur per maiora
Bobrzyński
h. t. decanus

386.

Juris candidatus

Dominus Otto Hoffenreich oriundus Tessinia in Silesia qui teste absolutorio de dato 29 Septembris 1882 N° 25 studia iuridico-politica in c. r. universitate Vindobonensi ab initio semestris hibernia 1877/8 ad finem semestris aestivi a. 1882 rite absolvit, ad consequendum gradum doctoris in iure

Primum rigorosum

subiit die 21 Maii 1884

ex iure et processu civili, iure et processu poenali, iure mercantili et cambiali austriaco.

et sequentia retulit vota

sufficienter Dfierich

insufficienter Löes

sufficienter Kasparek

sufficienter Bobrzyński

insufficienter Bobrzyński

Conclusum

Approbatur per maiora

Bobrzyński

h. t. decanus

Secundum rigorosum

subiit die 11. Januarii 1886

ex iure romano, canonico et germanico

et sequentia retulit vota:

sufficienter Dittegsman

insufficienter Löes

sufficienter Dargun

sufficienter Kasparek

sufficienter Dfierich

Conclusum:

Approbatus per vota maiora.

Dfierich

h. t. Decanus

Tertium rigorosum

subiit die 5a Novembris 1884

ex scientiis politicis, ex iure publico universali et austriaco nec non ex iure gentium

et sequentia retulit vota:

sufficienter Kasparek

insufficienter Bobrzyński

insufficienter Bobrzyński

insufficienter Madeyski

insufficienter Löes

Conclusum

Reprobatur in tres menses.

Löes

h. t. Decanus

Iterata vice subiit die 5 martii 1888 et sequentia retulit vota:

sufficienter Kasparek

sufficienter Bobrzyński

sufficienter Dargun

sufficienter Löes

Conclusum

Adprobatur per vota unanimia

Dr Kasparek

h. t. Decanus

Quartum rigorosum

subiit die

ex

et sequentia retulit vota

Die 6. Martii 1888

Doctor iuris renuntiatur est

Dr Kasparek

h. t. Decanus

387.

Juris candidatus

Dominus Ferdinandus Lanna oriundus Krumau in Bohemia qui tute absolutoris de dato Pragae d. 31 Julii 1866 N° 89 studia iuridico politica in c. r. universitate Pragensi ab initio semestris hiberni a. 1863 ad finem semestris aestivi a. 1866 rite absolvit, ad consequendum gradum doctoris in iure

Primum rigorosum

subiit die 3 Junii 1884

ex iure et processu civili, iure et processu penali, iure mercantili et cambiali austriaco

et sequentia retulit vota

insufficienter Dr Fierich

sufficienter Zatorski

sufficienter Kasparek

sufficienter Bochenek

insufficienter Bobrzyński

Conclusum

Approbatur per maiora

Bobrzyński
h. t. decanus

Secundum rigorosum

subiit die 9 Decembr. 1884

ex iure romano canonico nec non germanico

et sequentia retulit vota

insufficienter H. Heytmann

sufficienter Lee

sufficienter Dr Girtler

insufficienter Bochenek

Conclusum

Reprobatur in tres menses.

Dr Bochenek
h. t. decanus.

Die 12 Mai iterata vice sequentia retulit vota

sufficienter H. Heytmann

sufficienter Lee

sufficienter Dr Girtler

sufficienter Bobrzyński

sufficienter Bochenek

Conclusum

Approbatur per vota unanimia.

Dr Bochenek

Tertium rigorosum

subiit die 29 Julii 1885

ex iure publico universali et austriaco, iure gentium, vel economia politica id est oeconomia nationali et doctrina verum ad vectigalia pertinentium

et sequentia retulit vota:

sufficienter Kasparek

insufficienter Bochenek

sufficienter Dr Fierich

sufficienter Zatorski

Conclusum

Approbatur per vota majora.

Dr Bochenek
h. t. decanus.

Quartum rigorosum

subiit die

ex

et sequentia retulit vota

Die 31 Julii 1885 Doctor iuris renuntiatus est.

Dr Bochenek
h. t. decanus

388.

Juris candidatus

Dominus Jacobus Deiches oriundus Cracovia qui teste absolutorio de dato Cracoviae d. 11 decembris 1883 n° 69 studia iuridico politica in c. r. universitate Vindobonensi et Cracoviensi ab initio semestris hiberni a. 1879/80 ad finem semestris aestivi a. 1882/3 rite absolvit, ad consequendum gradum doctoris in iure

Primum rigorosum

subiit die 18 Junii 1884

ex scientiis politicis, iure publico universali et austriaco nec non eo iure gentium

et sequentia retulit vota

sufficienter Kasparz

sufficienter Bolleneu

sufficienter Latoroff

sufficienter Wobrzynski

Conclusum

Approbatur per unanimia

Wobrzynski

h. t. decanus

Secundum rigorosum

subiit die 16 Februarii 1885

ex iure romano germanico et canonico

et sequentia retulit vota

sufficienter H. Weyzman

sufficienter Zoll

sufficienter L. Girtler

sufficienter Wobrzynski

sufficienter Bochener

Conclusum

Approbatur per vota unanimia.

Dr Bochener

h. t. decanus

Tertium rigorosum

subiit die 24 Julii 1885

ex austriaco iure civili mercantili et cambiali, austriaco processu civili, austriaco iure et processu poenali

et sequentia retulit vota:

sufficienter L. Fierich

sufficienter Latoroff

sufficienter Krzymuski

sufficienter Kasparz

sufficienter Bochener

Conclusum

Approbatur per unanimia.

Dr Bochener

Quartum rigorosum

subiit die

ex

et sequentia retulit vota

Die 27 Julii 1885 Doctor iuris renuntiatus est.

Dr Bochener

h. t. decanus

Absolutorium extraditum 24/7 1885

389.

Juris candidatus

Dominus Julianus Piękoś oriundus Jaszczurowa in Galicia qui teste absolutorio de dato Cracoviae d. 30 Augusti 1882 n° 206 studia iuridico-politica in c. r. universitate Cracoviensi ab initio semestris hiberni a. 1876/7 ad finem semestris aestivi a. 1881/2 rite absolvit, ad consequendum gradum doctoris in iure

Primum rigorosum

subiit die 4 Junii 1884

ex iure et processu civili, iure et processu poenali, iure mercantili et cambiali austriaco

et sequentia retulit vota

Sufficienter
Dr Fierich

sufficienter
Dr Heyzmann

sufficienter
Dr Latoszek

sufficienter
Bochenek

sufficienter
Dr Bobrzyński

Conclusum
Approbatur per unanimia
Dr Bobrzyński
h. t. decanus

Secundum rigorosum

subiit die 10 Decembris 1884

ex iuris scientiis politicis, iure publico universali et austriaco nec non iure gentium

et sequentia retulit vota

valde bene
Kasparek

valde bene
~~sufficienter~~
Bochenek

valde bene
Dr Fierich

sufficienter cum calculo valde bene
Dr Heyzmann

Conclusum
Approbatur per unanimia cum calculo valde bene
Dr Bochenek
h. t. decanus

Tertium rigorosum

subiit die 27 Mai 1885

ex iure et processu romano, iure canonico, nec non iure germanico

et sequentia retulit vota

sufficienter
Dr Heyzmann

sufficienter
Lee

sufficienter
Dr Girtler

sufficienter
Dr Bobrzyński

sufficienter
Bochenek

Conclusum
Approbatur per vota unanimia
Dr Bochenek
h. t. decanus

Quartum rigorosum

subiit die

ex

et sequentia retulit vota

Die 28 Mai 1885 doctor iuris renuntiatus est.
Dr Bochenek
h. t. decanus.

Absolutorium extraditum d. 28 Mai 1885
Bochenek

390

Juris candidatus

Dominus Isaacus Taubenfeld oriundus Dobromil in Galicia qui tenta absolutorio de dato Cracoviae d. 14 Novembris 1883 No. 54 studia iuridico-politica in c. r. universitate Cracoviensi ~~rite~~ ab initio semestris hiberni a. 1879/80 ad finem semestris aestivi a. 1882/3 rite absolvit, ad consequendum gradum doctoris in iure

Primum rigorosum

subiit die 21 ~~Maii~~ Junii 1884

ex scientiis politicis, iure publico universali et austriaco nec non ex iure gentium

et sequentia retulit vota

sufficienter Karpaty

insufficienter Bochenek

sufficienter Zatorski

sufficienter Wobrzyński

Conclusum

Approbatur per maiora

Wobrzyński h. t. decanus

Secundum rigorosum

subiit die 2 Decembris 1884

ex jure romano, jure canonico et jure germanico

et sequentia retulit vota

insufficienter Dr Heyrman

insufficienter Zoll

insufficienter Dr Gistler

insufficienter Wobrzyński

insufficienter Bochenek

Conclusum

Reprobatur in tres menses.

Iterata vice d. 16 Martii 1885 sequentia retulit vota:

sufficienter H. Heyrman

insufficienter Zoll

sufficienter Dr Gistler

sufficienter Bochenek

Conclusum

Approbatur per vota maiora. Dr Bochenek h. t. decanus

Tertium rigorosum

subiit die 31. Octobris 1885

ex jure civili universali, mercantili et cambiali, nec non jure et processu poenali et processu civili

et sequentia retulit vota:

Insufficienter Zatorski

insufficienter Wrzymski

insufficienter Dr Fierich

insufficienter Karpaty

Conclusum:

Reprobatur in tres menses.

Dr Fierich h. t. Decanus

Iterata vice retulit die 29. Martii 1886

sequentia vota:

sufficienter Dr Wrzymski

sufficienter Dr M. Fierich

insufficienter Dr Fierich

sufficienter H. Heyrman

Approbatur per vota maiora.

Dr Fierich h. t. Decanus

Quartum rigorosum

subiit die

ex

et sequentia retulit vota

Die tricesima mensis Martii 1886ti doctor iuris renuntiatus est.

Dr Bochenek h. t. prodecanus

391.

Juris candidatus

Dominus Victor Henricus Ungar oriundus Leopoli qui tuta absolutoria de dato 28 Novembris 1882 N° 80 studia iuridico-politica in c. r. universitate Leopoliensi ab initio semestris hiberni a. 1878/9 ad finem a. 1882 rite absolvit, ad consequendum gradum doctoris in iure

Primum rigorosum

subiit die 27 Junii 1884

ex scientiis politicis, iure publico universali et austriaco nec non ex iure gentium

et sequentia retulit vota

sufficienter Karpaczy

sufficienter Bochenek

sufficienter Zatorski

sufficienter Kobrzyński

Conclusum

Approbatur per unanimia

Kobrzyński
h. t. decanus

Secundum rigorosum

subiit die 18 Novembris 1884

ex jure romano, canonico et germanico

et sequentia retulit vota

sufficienter Zeller

sufficienter Dr Girtler

sufficienter Kobrzyński

sufficienter Bochenek

Conclusum

Approbatur per vota unanimia.

Dr Bochenek
h. t. decanus

Tertium rigorosum

subiit die 25 Februarii 1885

ex jure et processu civili austriaco, ex jure et processu poenali nec non ex jure mercantili et cambiali

et sequentia retulit vota

insufficienter Dr Fierich

insufficienter Zeller

insufficienter Krzymowski

insufficienter Bochenek

insufficienter Dr Heymann

Conclusum

Reprobatur in tres menses.

Dr Bochenek
h. t. decanus.

Iterata vice d. 29 Mai 1885 sequentia retulit vota

insufficienter Dr Fierich

sufficienter Zatorski

sufficienter Krzymowski

sufficienter Karpaczy

sufficienter Bochenek

Conclusum

Approbatur per vota ~~[illegible]~~ ajora.

Dr Bochenek
h. t. decanus.

Quartum rigorosum

subiit die

ex

et sequentia retulit vota

Did 31 Mai 1885 doctor jure is renuntiatus est.

Dr Bochenek
h. t. decanus.

31/x 1885 absolutorium extraordinarium

Bochenek

392.

Juris candidatus

Dominus Ludovicus Steiner oriundus Prossnitz in Moravia qui teste absolutorio de dato 31 Juli 1878 No 490 studia iuridico politica in c. r. universitate Vindobonensi ab initio semestris hiberni a. 1873/4 ad finem semestris aestivi a. 1878 rite absolvit, ad consequendum gradum doctoris in iure

Primum rigorosum

subiit die 1 Julii 1884

ex scientiis politicis, iure publico universali et austriaco nec non ex iure gentium

et sequentia retulit vota

sufficienter Karpaneth

sufficienter Bochenek

sufficienter Zatorski

sufficienter Mobrzyński

Conclusum

Approbatur per unanimia

Mobrzyński h. t. decanus

Secundum rigorosum

subiit die 20 Januarii 1885

ex jure romano, canonico et germanico

et sequentia retulit vota

sufficienter Dr Heyzmann

sufficienter Zoes

sufficienter Dr Girtler

insufficienter Mobrzyński

sufficienter Bochenek

Conclusum

Approbatur per vota majora.

Dr Bochenek h. t. decanus

Tertium rigorosum

subiit die 9na Octobris 1885

ex austriaco jure et processu civili, jure et processu poenali nec non jure mercantili et cambiali

et sequentia retulit vota:

sufficienter Zoes

insufficienter Kitzmuller

insufficienter Bochenek

insufficienter Dr Fierich

Conclusum

Reprobatur in tres menses

Dr Fierich h. t. Decanus

Iterata vice subiit die 17. februarii 1886 et sequentia retulit vota,

sufficienter Zoes

insufficienter Kitzmuller

sufficienter Dr Girtler

sufficienter Dr Fierich

Conclusum

Approbatur per vota majora

Dr Fierich h. t. decanus

Quartum rigorosum

subiit die

ex

et sequentia retulit vota

Die decima octava mensis februarii anni 1886ti doctor iuris renuntiatus est.

Dr Fierich h. t. Decanus

Dr Bochenek h. t. prodecanus.

393.

Juris candidatus	Primum rigorosum	Secundum rigorosum	Tertium rigorosum	Quartum rigorosum	
Dominus Alexander Russanowski oriundus Hryszowce qui tute absolutorio de dato Cracoviae d. 29 Aprilis 1883 No 129 studia iuridico-politica in c. r. universitate Cracoviensi et Insbruccensi ab initio semestris hiberni a. 1878/9 ad finem semestris aestivi a. 1881/2 rite absolvit, ad consequendum gradum doctoris in iure	subiit die 4 Julii 1884 ex iure et processu civili, iure et processu poenali, iure cambiali et mercantili austriaco et sequentia retulit vota sufficienter Dr Fierich sufficienter Zatuski sufficienter Kaspar sufficienter Dr Heyzman sufficienter Mobrzycki Conclusum Approbatur per unanimia Mobrzycki h. t. decanus	subiit die 18. Maji 1886 ex iure romano, canonico et germanico et sequentia retulit vota: sufficienter Lew sufficienter Dr Girtler insufficienter Mobrzycki sufficienter Kasparek sufficienter Dr Fierich Conclusum Approbatur per vota maiora. Dr Fierich h. t. decanus	subiit die ex et sequentia retulit vota	subiit die ex et sequentia retulit vota	

394.

Juris candidatus

Dominus Vincentius Michael Bałaban oriundus Cracovia qui teste absolutorio de dato 31 Julii 1882 No 177 studia iuridico politica in ex. universitate Leopoliensi ab initio semestris hiberni a. 1878/9 ad finem semestris aestivi a. 1882 rite absolvit, ad consequendum gradum doctoris in iure

Primum rigorosum

subiit die 7 Julii 1884

ex ~~iure et processu civili, iure et processu poenali, iure mercantili et cambiali austriaco~~

~~et sequentia retulit vota~~

scientiis politicis, iure publico universali et austriaco nec non ex iure gentium.

sufficienter Kasparek

sufficienter Bobrzyński

sufficienter D. Fierich

sufficienter D. Girtler

sufficienter Bobrzyński

Conclusum

Approbatur per unanimia

Bobrzyński

h. t. Decanus

Secundum rigorosum

subiit die 19. Julii 1886

ex iure romano, canonico et germanico

et sequentia retulit vota:

insufficienter Lee

insufficienter D. Girtler

insufficienter Bobrzyński

insufficienter Kasparek

insufficienter D. Fierich

Conclusum:

Reprobatur per vota unanimia in tres menses

D. Fierich

h. t. Decanus

Iterata vice die 1. Decembris 1887 sequentia retulit vota:

sufficienter Dargun

sufficienter M. Fierich

sufficienter Kleczyński

sufficienter Kasparek

Conclusum

Adprobatur per vota unanimia

D. Kasparek

h. t. Decanus

Tertium rigorosum

subiit die 24. Julii 1888

ex iure et processu civili austriaco, ex iure et processu poenali austriaco, ex iure mercantili et cambiali

et sequentia retulit vota

sufficienter Lee

sufficienter Chadoyer

insufficienter Krzymuski

sufficienter M. Fierich

sufficienter Kleczyński

Conclusum

Adprobatur per vota maiora

D. Kasparek

h. t. Decanus

Quartum rigorosum

subiit die

ex

et sequentia retulit vota

Die 25 Julii 1888

Doctor iuris renuntiatus est

Kasparek

h. t. Decanus

395.

Juris candidatus

Dominus Mauritius Stern oriundus Kozovia qui tute absolutorio de dato Leopoli d. 31 Julii 1879 N° 120 studia iuridico-politica in c. r. universitate Leopoliensi ab initio semestris hiberni a. 1875/6 ad finem semestris activi a. 1879 rite absolvit, ad consequendum gradum doctoris in iure

Primum rigorosum

subiit die 8 Julii 1884

ex iure romano, germanico et canonico

et sequentia retulit vota

sufficienter D. Heyzman

insufficienter Zoll

insufficienter D. Gittler

insufficienter Bobrzyński

Conclusum

Reprobatur in tres menses

Bobrzyński

h. t. decanus

Iterato vice subiit idem rigorosum die 9 Octobris 1884 et sequentia retulit vota:

sufficienter Zatorski

sufficienter D. Heyzman

sufficienter D. Gittler

sufficienter Bobrzyński

sufficienter Bochenek

Conclusum

Approbatur per vota unanimia

Bochenek

Secundum rigorosum

subiit die 14 Januarii 1885

ex iure publico universali et austriaco, iure gentium, oeconomia politica id est oeconomia nationali et doctrina rerum ad vectigalia pertinentium

et sequentia retulit vota:

sufficienter Kaspar

sufficienter Klemyński

sufficienter Zoll

sufficienter Zatorski

sufficienter Bobrzyński

Conclusum

Approbatur per unanimia

Bobrzyński

h. t. prodecanus

Tertium rigorosum

subiit die 23 Julii 1885

ex austriaco iure civili mercantili et cambiali, austriaco processu civili austriaco iure et processu poenali

et sequentia retulit vota:

sufficienter D. Fierich

sufficienter Zatorski

sufficienter Krzymuski

sufficienter D. Gittler

sufficienter D. Bochenek

Conclusum

Approbatur per vota unanimia

D. Bochenek

h. t. decanus

Quartum rigorosum

subiit die

ex

et sequentia retulit vota

die 24 Julii 1885 doctor juris renuntiatus est.

D. Bochenek

h. t. decanus

Absolutorium extradictum 23/7 885

396.

Juris candidatus

Dominus Bronislaus Casimirus Gurkiewicz oriundus Tarnovia in Galicia qui tute absolutorio de dato Leopoli d. 31 Julii 1880 n° 84 studia iuridico-politica in c. r. universitatibus Cracoviensi et Leopoliensi ab initio semestris hiberni a. 1876/7 ad finem semestris aestivi a. 1880 rite absolvit, ad consequendum gradum doctoris in iure

Primum rigorosum

subiit die 8 Julii 1884.

ex iure et processu civili, iure et processu poenali, iure cambiali et mercantili austriaco,

et sequentia retulit vota

sufficienter
Dr Fierich
sufficienter
Latour
sufficienter
Kaspard
sufficienter
Dr Heyzman
sufficienter
Mobrzyński
Conclusum
Approbatur per unanimia
Mobrzyński
h. t. decanus

Secundum rigorosum

subiit die 29 Aprilis 1885

ex iure et processu romano, iure canonico ad non capita germanica

et sequentia retulit vota

sufficienter
Dr Heyzman
sufficienter
Lees
sufficienter
Dr Girtler
insufficienter
Mobrzyński
sufficienter
Bochenek
Conclusum
Approbatur per vota ~~unanimia~~ majora.
Dr Bochenek
h. t. decanus

Tertium rigorosum

subiit die 17 Julii 1885

ex iure publico universali et austriaco, iure gentium, oeconomia politica, id est oeconomia nationali et doctrina rerum ad vectigalia pertinentium

et sequentia retulit vota:

sufficienter
Bochenek
sufficienter Kaspard
sufficienter
Dr Girtler
sufficienter Latour
Conclusum
Approbatur per vota unanimia.
Dr Bochenek
h. t. decanus.

Quartum rigorosum

subiit die

ex

et sequentia retulit vota

Die 20 Julii 1885 doctor iuris renuntiatus est.
Dr Bochenek
h. t. decanus.

397.

Juris candidatus	Primum rigorosum	Secundum rigorosum	Tertium rigorosum	Quartum rigorosum	
Dominus Eduardus Starzewski oriundus Szmańkowczyki in Galicia qui teste absolutorio de dato Leopoli d. 31 Julii No 1879 studia iuridico-politica in c. r. universitate Vindobonensi et Leopoliensi ab initio semestris hiberni a. 1873/4 ad finem semestris aestivi a. 1879 rite absolvit, ad consequendum gradum doctoris in iure	subiit die 9 Julii 1884 ex scientiis politicis, iure publico universali et austriaco nec non ex iure gentium et sequentia retulit vota insufficienter Karparell insufficienter Boebenec insufficienter Zell insufficienter Zatorski insufficienter Mobrzyński Conclusum Reprobatur in tres menses Mobrzyński h. t. decanus	subiit die ex et sequentia retulit vota	subiit die ex et sequentia retulit vota	subiit die ex et sequentia retulit vota	

398

Juris candidatus

Dominus

Josephus

Rothblum

oriundus Cracovia, qui teste absolutorio de dto Cracovie die 6. Maii 1882 N. 127 studia iuridico-politica in c. r. Universitate Cracoviensi ab initio anni scholastici 187⁷/₈ usque ad finem semestris aestivi 188⁰/₁ rite absolvit, ad consequendum gradum doctoris in iure.

Primum rigorosum

subiit die 10 Julii 1884

ex scientiis politicis, ex iure publico universali et austriaco, necnon ex iure gentium

et sequentia retulit vota:

sufficienter
Karpaczk

sufficienter
Bochenek

sufficienter
D. Fierich

sufficienter
D. Goitler

Conclusum

Approbatur per unanimia

D. Karpaczk
h. t. Prodecanus

Secundum rigorosum

subiit die 17 Julii 1885

ex austriaco iure civili mercantili et cambiali, austriaco processu civili, austriaco iure et processu poenali

et sequentia retulit vota:

sufficienter
D. Fierich

insufficienter
Zatorski

sufficienter
Krzymuski

sufficienter
Karpaczk

sufficienter
Bochenek

Conclusum

Approbatur per vota majora.

D. Bochenek
h. t. decanus.

Tertium rigorosum

subiit die 19 martii 1886

ex iure romano, canonico et germanico

et sequentia retulit vota:

sufficienter
D. Weyman

sufficienter
Zoll

sufficienter
D. Goitler

insufficienter
Hobrzycki

Conclusum

Approbatur per voto majora

Zoll
h. t. Decanus v. g.

Quartum rigorosum

subiit die

ex

et sequentia retulit vota

Die 20 Martii 1886.
Doctor juris renuntiatur etc.

D. Bochenek

399

Juris candidatus

Dominus

Joannes

Pawlikowski

oriundus Medyka in Galicia, qui teste absolutorio de dato Cracoviae die 14 Februarii 1884 N. 83 studia ab initio semestris hiberni anni scholastici 187 8/9 usque ad finem hujus semestris apud facultatem philosophicam c. r. Universitatis Cracoviensis, dein studia juridico-politica ab initio semestris aestivi 187 8/9 usque ad finem semestris aestivi 188 1/2 in c. r. Universitate Viadobonensi et Cracoviensi rite absolvit, ad consequendum gradum doctoris in iure

Primum rigorosum

subiit die 11. Julii 1884

ex iure et processu civili austriaco, ex iure et processu foeneli, nec non ex iure mercantili et cambiali

et sequentia retulit vota:

sufficienter
Dr Fierich

sufficienter
Zatorski

sufficienter
Kasparek

sufficienter
Bochenek

Conclusum

Approbatur per unanimia

Dr Kasparek
h. t. Praedicamus

Secundum rigorosum

subiit die 25 Februarii 1885

ex jure et processu romano, jure canonico nec non ex jure germanico

et sequentia retulit vota

sufficienter
Dr Heyzmann

sufficienter
Zeller

sufficienter
Dr Girtler

sufficienter
" Bochenek

Conclusum

Approbatur per vota unanimia.

Dr Bochenek
h. t. decanus.

Tertium rigorosum

subiit die 10 Julii 1885

ex scientiis politicis, jure publico universali et austriaco, nec non ex jure gentium

et sequentia retulit vota

sufficienter
Kasparek

sufficienter
Bochenek

sufficienter
Zatorski

sufficienter
Dr Girtler

Conclusum

Approbatur per vota unanimia

Dr Bochenek
h. t. Decanus

Quartum rigorosum

subiit die

ex

et sequentia retulit vota

Die 11 Julii 1885 doctor juris renuntiatus est.

Dr Bochenek
h. t. decanus.

Absolutorium extraditum d. 11/11 1885

Dr Bochenek

400.

Juris candidatus

Dominus Mauritius Affe oriundus Cracovia qui tenta absolutorio de dato d. 2 Januarii 1882 No 83 studia iuridico-politica in c. r. universitate Cracoviensi ab initio semestris hiberni a. 1876/7 ad finem semestris aestivi a. 1880/1 rite absolvit, ad consequendum gradum doctoris in iure

Primum rigorosum

subiit die 12 Julii 1884

ex scientiis politicis, iure publico universali et austriaco nec non ex iure gentium

et sequentia retulit vota

sufficienter Kasparek

sufficienter Bochenek

sufficienter Zatorski

sufficienter D. Gürtler

sufficienter Mobrzycki

Conclusum

Approbatur per unanimia

Mobrzycki

h. t. decanus

Secundum rigorosum

subiit die 13 Julii 1885

ex jure et processu romano, jure canonico, sed non jure germanico

et sequentia retulit vota

insufficienter D. Weyman

sufficienter Zoll

sufficienter D. Gürtler

insufficienter Mobrzycki

insufficienter Bochenek

Conclusum

Reprobatur in tres menses.

D. Bochenek

h. t. decanus

Iterata vice die 4ta Decembris 1885 sequentia retulit vota:

sufficienter D. Weyman

sufficienter Zatorski

sufficienter D. Gürtler

sufficienter Bochenek

sufficienter D. Fierich

Conclusum

Approbatur per vota unanimia

D. Fierich

h. t. Decanus

Tertium rigorosum

subiit die 4. Martii 1887

ex iure austriaco civili et processu civili, iure ac processu poenali nec non iure mercantili et cambiali

et sequentia retulit vota:

sufficienter D. Fierich

sufficienter D. Weyman

sufficienter M. Fierich

sufficienter Kasparek

sufficienter Zoll

Conclusum

Approbatur per vota unanimia

Zoll

h. t. Decanus

Quartum rigorosum

subiit die

ex

et sequentia retulit vota

Die 7a Martii 1887 doctor iuris renuntiatus est

Zoll

h. t. Decanus

401.

Juris candidatus

Dominus Josephus Rost qui teste absolutorio de dato d. 4 octobris 1883 N° 11 studia iuridico-politica ab initio semestris hiberni a. 1879/80 ad finem semestris aestivi a. 1882/3 in c. r. universitate Cracoviensi rite absolvit, ad consequendum gradum doctoris in iure

Toriendus Rzeszów in Galicia

Primum rigorosum

subiit die 14 Julii 1884

ex scientiis politicis, iure publico universali et austriaco nec non ex iure gentium

et sequentia retulit vota

sufficienter Karpaus

sufficienter Bochenek

sufficienter D. Fierich

sufficienter D. Heyzmann

sufficienter Bobrzyński

Conclusum

Approbatur per unanimia

Bobrzyński

h. t. decanus

Secundum rigorosum

subiit die 20 Mai 1885

ex iure et processu romano, iure canonico nec non iure germanico

et sequentia retulit vota

sufficienter D. Heyzmann

sufficienter Zatorski

sufficienter D. Girtler

sufficienter Bobrzyński

sufficienter Bochenek

Conclusum

Approbatur per vota unanimia

D. Bochenek

h. t. decanus

Tertium rigorosum

subiit die 19. Julii 1886

ex iure et processu civili, iure et processu poenali nec non iure mercantili et cambiali

et sequentia retulit vota

sufficienter D. Fierich

sufficienter D. Heyzmann

sufficienter M. Fierich

sufficienter Bobrzyński

Conclusum

Approbatur per vota unanimia

D. Fierich

h. t. decanus

Quartum rigorosum

subiit die

ex

et sequentia retulit vota

Die 5a Julii 1887 doctor Rost renuntiatus est

Zaleski

h. t. Dec.

402.

Juris candidatus

Dominus Abrahamus Allerhand oriundus Praemislia in Galicia qui teste absolutorio de dato 18 Augusti 1883 No 834 studia iuridico-politica in c. r. universitate Vindobonensi ab initio semestris hiberni a. 1879/80 ad finem semestris aestivi a. 1883 rite absolvit, ad consequendum gradum doctoris in iure

Primum rigorosum

subiit die 16 Julii 1884

ex scientiis politicis, iure publico universali et austriaco nec non ex iure gentium

et sequentia retulit vota

insufficienter Karpaczy

sufficienter Bochenek

sufficienter D. Fierich

sufficienter D. Görtler

insufficienter Mobrzycki

Conclusum

Approbatur per maiora

Mobrzycki

h. t. decanus

Secundum rigorosum

subiit die 9 Decembris 1884

ex iure romano, canonico, nec non germanico

et sequentia retulit vota

sufficienter D. Weyzman

sufficienter Zoll

insufficienter D. Görtler

sufficienter Bochenek

Conclusum

Approbatur per vota maiora

D. Bochenek

h. t. decanus

Tertium rigorosum

subiit die 8va Octobris 1885

ex iure et processu civili austriaco, iure ac processu poenali, nec non iure mercantili et cambiali

et sequentia retulit vota:

sufficienter Zoll

insufficienter Wyszynski

sufficienter Karpaczy

sufficienter D. Fierich

Conclusum

Approbatur per vota maiora

D. Fierich

h. t. Decanus

Quartum rigorosum

subiit die

ex

et sequentia retulit vota

Die nona Octobris 1885 doctor juris renuntiatus est.

D. Fierich

h. t. Decanus

403

Juris candidatus

Dominus Hugo Hatschek oriundus Oppavia in Moravia qui tuto absolutoris de dato 31 Julii 1879 N° 1343 studia iuridico-politica in c. r. universitate Leopoldi Viennensi ab initio semestris hiberni a. 1875/6 ad finem semestris aestivi a. 1879 rite absolvit, ad consequendum gradum doctoris in iure

Primum rigorosum

subiit die 17 Julii 1884

ex iure romano, canonico et germanico

et sequentia retulit vota

sufficienter
Dr Weyzman

sufficienter
Zoll

sufficienter
Dr Güttler

insufficienter
Bobrzyński

Conclusum

Approbatur per maiora
Bobrzyński
h. t. decanus

Secundum rigorosum

subiit die 17 Decembris 1884

ex iure et processu civili austriaco, ex iure et processu poenali austriaco, nec non ex iure cambiali et mercantili

et sequentia retulit vota

insufficienter
Dr Fierich

sufficienter
Zoll

sufficienter
Dr. Weyzman

sufficienter
Kaspar

insufficienter
Bochenek

Conclusum

Approbatur per vota stricte majora.

Dr Bochenek
h. t. decanus

Tertium rigorosum

subiit die 8. Julii 1885

ex scientiis politicis, ex iure publico universali et austriaco, nec non ex iure gentium

et sequentia retulit vota !

sufficienter
Kaspar

insufficienter
Bochenek

sufficienter
Dr Fierich

sufficienter
Dr Weyzman

Conclusum

Approbatur per vota majora.

Dr Bochenek
h. t. decanus.

Quartum rigorosum

subiit die

ex

et sequentia retulit vota

Die 9 mensis Julii 1885 doctor juris renuntiatus est.

Dr Bochenek
h. t. decanus

Absolutorium extraditum d. 9/VII 1885
Bochenek

404.

Juris candidatus

Dominus Stanislaus Starczewski oriundus Kolędziany in Galicia qui tuta absolutorio de dato 31 Julii 1883 N: 175 studia iurisdicio-politica in c. r. universitate Leopoliensi ab initio semestris hiberni 1880/1 ad finem semestris aestivi a. 1882/3 rite absolvit, ad consequendum gradum doctoris in iure

Primum rigorosum

subiit die 18 Julii 1884

ex scientiis politicis, iure ~~iure romano, canonico~~ publico universali et austriaco ~~et germanico~~ consecutione ex iure publico

et sequentia retulit vota

sufficienter Karpacz

sufficienter Bochenek

sufficienter Lewis

sufficienter Zubrzycki

sufficienter Mobrzycki

Conclusum

Approbatur per unanimia

Mobrzycki

Secundum rigorosum

subiit die 24 Martii 1885

ex iure et processu romano, iure canonico, nec non ex iure germanico

et sequentia retulit vota

sufficienter W. Weyrman

sufficienter Lewis

sufficienter D. Girtler

sufficienter Mobrzycki

sufficienter Bochenek

Conclusum

Approbatur per unanimia

Dr Bochenek h. t. decanus.

Tertium rigorosum

subiit die 21. Julii 1886

ex iure et processu civili ex iure et processu poenali, nec non ex iure mercantili et cambiali

et sequentia retulit vota

sufficienter D. Fierich

sufficienter Dr Wrzymski

sufficienter M. Fierich

sufficienter Karpacz

Conclusum

Approbatur per vota unanimia.

D. Fierich h. t. decanus

Quartum rigorosum

subiit die

ex

et sequentia retulit vota

Die vicesima secunda mensis Julii 1886 doctor iuris renuntiatus est.

D. Fierich h. t. Decanus.

405.

Juris candidatus

Dominus (Guilhelmus) Wolf Reben oriundus Bochnia qui teste absolutorio de dato 7 Octobris 1883 No 15 studia iuridico-politica in c. r. universitate Cracoviensi ab initio semestris hiberni a. 1879/80 ad finem semestris aestivi a. 1882/3 rite absolvit, ad consequendum gradum doctoris in iure

Primum rigorosum

subiit die 19 Julii 1884

ex scientiis politicis, iure publico universali et austriaco ac non ex iure gentium

et sequentia retulit vota

sufficienter Kaspark

insufficienter Bochner

insufficienter Bobrzyński

sufficienter Dr Heyzman

sufficienter Dr Girtler

Conclusum

Approbatur per maiora

Bobrzyński

h. t. decanus

Secundum rigorosum

subiit die 18 Martii 1885

ex iure canonico iure et processu romano, sed non iure germanico

et sequentia retulit vota

sufficienter Dr Heyzman

sufficienter Zoll

sufficienter Dr Girtler

sufficienter Bochner

Conclusum

Approbatur per vota unanimia.

Dr Bochner

h. t. decanus

Tertium rigorosum

subiit die 1. Junii 1886

ex iure et processu civili, iure et processu poenali nec non ex iure mercantili et cambiali

et sequentia retulit vota:

insufficienter Krzymuski

sufficienter M Fierich

sufficienter Dr Fierich

sufficienter Kaspark

Conclusum

Approbatur per vota maiora

Dr Fierich

h. t. decanus

Quartum rigorosum

subiit die

ex

et sequentia retulit vota

Die vicesima quarta mensis Julii anni 1886. doctor iuris renuntiatus est

Dr Fierich

h. t. decanus

2/V 1885 absolutorium ex Kwilecz wydano.

2/5 1885

Bochner

406.

Juris candidatus

Dominus Vladislaus Franciscus Małaczyński oriundus Brody in Galicia qui tenta absolutorio de dato 5 Martii 1883 N° 96 studia iuridico-politica in c. r. universitate Leopoliensi ab initio semestris hiberni a. 1878/9 ad finem semestris aestivi a. 1882 rite absolvit, ad consequendum gradum doctoris in iure

Primum rigorosum

subiit die 23 Julii 1884

ex scientiis politicis, iure publico universali et austriaco nec non ex iure gentium

et sequentia retulit vota:

insufficienter Kasparek

insufficienter Bochenek

insufficienter Dr Fierich

insufficienter Bobrzyński

insufficienter Hettegmann

Conclusum

Reprobatur ~~per~~ in hac mensis

Bobrzyński

h. t. decanus

Iterata vice die 28 Januarii 1885 sequentia retulit vota:

sufficienter Kasparek

sufficienter Bochenek

sufficienter Zoll

sufficienter Bobrzyński

Conclusum

Approbatur per vota maioris.

Dr Bochenek

h. t. decanus

Secundum rigorosum

subiit die 29na Octobris 1885

ex jure romano, canonico et germanico

et sequentia retulit vota:

sufficienter Zoll

insufficienter Dr Girtler

sufficienter Bobrzyński

sufficienter Dr Fierich

Conclusum

Approbatur per vota maiora.

Dr Fierich

h. t. decanus

Tertium rigorosum

subiit die 2. Junii 1886

ex jure et processu civili ex jure et processu poenali nec non ex jure mercantili et cambiali

et sequentia retulit vota

insufficienter Krzymuski

sufficienter Dr Fierich

sufficienter Dr Fierich

sufficienter Kasparek

Conclusum;

Approbatur per vota maiora.

Dr Fierich

h. t. decanus

Quartum rigorosum

subiit die

ex

et sequentia retulit vota

Die quarta mensis Junii 1886 doctor iuris renuntiatus est.

Dr Fierich

h. t. decanus

Zoll

Promotor

407.

Juris candidatus

Dominus Joannes Kawalec oriundus Trzciana in Galicia qui tute absolutorio de dato 10 Maii 1881 No 81 studia iuridico-politica in c. r. universitate Cracoviensi rite absolvit, ad ab initio semestris hiberni a. 1876/7 ad finem semestris aestivi a. 1879/80, ad consequendum gradum doctoris in iure

Primum rigorosum

subiit die 28 Julii 1884

ex iure et processu civili, iure et processu poenali, iure mercantili et cambiali austriaco

et sequentia retulit vota

sufficienter Dr Fierich

sufficienter Zaborski

sufficienter Kasparek

sufficienter Bochenek

sufficienter Bobrzyński

Conclusum

Approbatur per unanimia

Bobrzyński

h. t. decanus

Secundum rigorosum

subiit die 30a Decembris 1884

ex scientiis politicis, ex iure publico universali et austr. nec non ex iure gentium

et sequentia retulit vota:

sufficienter Kasparek

insufficienter Bochenek

insufficienter Dr Fierich

insufficienter Bobrzyński

insufficienter Zoll

Conclusum

Reprobatur in tres menses

Zoll

h. t. Decanus

Iterata vice subiit die 18a Julii 1887 et sequentia retulit vota:

sufficienter Kasparek

sufficienter Bochenek

sufficienter Kleczyński

sufficienter Bobrzyński

sufficienter Zoll

Conclusum

Approbatur per vota unanimia Zoll

h. t. Dec.

Tertium rigorosum

subiit die 17 Julii 1888

ex iure romano, germanico et canonico

et sequentia retulit vota:

sufficienter Zoll

sufficienter Dargun

sufficienter Bobrzyński

sufficienter Kasparek

Conclusum

Approbatur per vota unanimia

Dr Kasparek

h. t. Decanus

Quartum rigorosum

subiit die

ex

et sequentia retulit vota

Die 30 Julii 1888

Doctor iuris renuntiatus est

Dr Kasparek

h. t. Decanus

418	Primum rigorosum	Secundum rigorosum	Tertium rigorosum	Quartum rigorosum	
Juris candidatus Dominus Victor Guithelmus Reichmann oriundus Bolechovia in Galicia qui teste absolutorio sedato 8 Augusti 1882 N° 186 studia juridico-politica in C. R. Universitate Cracoviensi rite absolvit, ab initio semestris hiberni 1878/9 usque ad finem semestris aestivi a. 1882, ad consequendum gradum doctoris in jure.	subiit die 4 Octobris 1884 ex scientiis politicis, jure publico universali et austriaco, nec non ex jure gentium et sequentia retulit vota sufficienter Kasparek insufficienter Bochenek sufficienter Dr Fierich sufficienter Dr Heymann Conclusum Approbatur per vota majora Dr Bochenek h. t. Decanus	subiit die 17. Decembris 1886 ex iure romano, canonico et germanico et sequentia retulit vota: sufficienter Dr Girtler sufficienter Kasparek sufficienter Zell sufficienter Dr Fierich Conclusum Adprobatur per vota unanimia Zell h. t. Dec.	subiit die 24 Octobris 1887 ex iure et processu civili austr. ex iure et processu poenali austr. ex iure mercantili et cambiali et sequentia retulit vota: sufficienter Dr Fierich insufficienter Chadoyski insufficienter Dr Krzymuski insufficienter Klempicki sufficienter Kasparek Conclusum Reprobatur per vota maiora in tres menses Kasparek p. t. Decanus Iterata vice die 28 Maii 1888 et sequentia retulit vota: sufficienter Zell sufficienter Kasparek sufficienter Krzymuski sufficienter M. Fierich Conclusum Approbatur per vota unanimia Kasparek h. t. Decanus	subiit die ex et sequentia retulit vota Die 29. Maii 1888 Doctor iuris renuntiatur est Dr Kasparek h. t. Decanus	

409

Juris candidatus

Dominus Jacobus Opalski (ante Ornstein) oriundus Jaroslaw in Galicia qui teste absolutorio de dato Wien 31 Juli 1884 N 696 studia iuridico politica in c. r. Universitate Cracoviensi et Vindobonensi ab initio semestris aestivi 1881 usque ad finem semestris aestivi 1884 rite absolvit, ad consequendum gradum doctoris in iure.

Absolutorium extraditum vigore rescripti de dato 22 Aprilis 1884 N 7155.

Primum rigorosum

subiit die 6 Octobris 1884

ex austriaco iure civili, mercantili et cambiali, austriaco processu civili, austriaco iure et processu poenali

et sequentia retulit vota

insufficienter
Dr Fierich
insufficienter
H. Heyzman
sufficienter
Zatorski
sufficienter
Karparek
sufficienter
Bochenek

Conclusum
Approbatur per vota majora
Dr Bochenek
h. t. decanus

Secundum rigorosum

subiit die 7 Januarii 1885

ex iure publico universali et austriaco, iure gentium, oeconomia politica id est oeconomia nationali et doctrina rerum ad vectigalia pertinentium

et sequentia retulit vota:

insufficienter
Karparek
insufficienter
Bochenek
insufficienter
Zatorski
insufficienter
H. Heyzman

Conclusum
Approbetur per vota majora in tres mensis.
Bochenek

iterata vice subiit idem rigorosum die 14 Aprilis 1885

sufficienter
Karparek
sufficienter
Bochenek
sufficienter Zoll
sufficienter Zatorski

Conclusum
Approbatur per vota unanimia.
Bochenek
h. t. decanus

Tertium rigorosum

subiit die 6ta Octobris 1885

ex jure romano, canonico et germanico

et sequentia retulit vota

sufficienter
H. Heyzman
sufficienter Zoll
sufficienter
Dr Görtler
sufficienter
Bochenek
sufficienter
Dr Fierich

Conclusum
Approbatur per vota unanimia
Dr Fierich
h. t. Decanus

Quartum rigorosum

subiit die

ex

et sequentia retulit vota

Die 7ma Octobris 1885 doctor juris renuntiatus est.

Dr Fierich
h. t. Decanus
Dr Karparek
Promotor

410

Juris candidatus

Dominus

Bronislaus Franciscus Walek

oriundus Lysia-góra in Galicia, qui teste absolutorio de dato ~~[illegible]~~ Cracoviae 2 Augusti 1884, N. 136 seu Sia juridico-politica in c. r. Universitate Cracoviensi ab initio semestris hiberni anni 1887/8 usque ad finem semestris aestivi anni sch. 1883/4 rite absolvit, ad consequendum gradum doctoris in jure

Primum rigorosum

subiit die 20. Octobris 1884

ex scientiis politicis, jure publico universali et austriaco, nec non ex jure gentium

et sequentia retulit vota

sufficienter Karpaneck

sufficienter Boehmer

sufficienter D. Fierich

sufficienter Bobrzyński

Conclusum

Approbatur per vota unanimia

Boehmer h. t. decanus.

Secundum rigorosum

subiit die 21 Januarii 1885

ex jure romano, canonico et germanico

et sequentia retulit vota

sufficienter D. Heyzmann

sufficienter Zoll

sufficienter D. Girtler

sufficienter Bobrzyński

sufficienter Boehmer

Conclusum

Approbatur per unanimia

D. Boehmer h. t. decanus.

Tertium rigorosum

subiit die 15. Aprilis 1886

ex jure et processu civili, jure et processu poenali nec non ex iure mercantili et cambiali

et sequentia retulit vota

sufficienter D. Fierich

sufficienter Karpaneck

sufficienter M. Fierich

sufficienter D. Girtler

Conclusum

Approbatur per vota unanimia

D. Fierich h. t. decanus

Quartum rigorosum

subiit die

ex

et sequentia retulit vota

Die decima nona Aprilis anni 1886 doctor iuris renuntiatus est.

D. Fierich h. t. decanus

D. Karpaneck Promotor

411

Juris candidatus

Dominus Thadeus Ujejski

oriundus Tarnow in Galicia, qui teste absolutorio de dato Cracoviae die 8 Octobris 1884 N° 23 studia juridico-politica in c. r. Universitate Cracoviensi ab initio semestris hiberni anni schol. 1884/85 usque ad finem semestris aestivi anni schol. 1883/4 rite absolvit ad consequendum gradum doctoris in jure

Primum rigorosum

subiit die 22 Octobris 1884

ex jure romano, germanico et canonico.

et sequentia retulit vota

sufficienter Dr Heymann

sufficienter Zatorski

sufficienter Dr Gietke

sufficienter Bobrzyński

sufficienter Bochenek

Conclusum

Approbatur per vota unanimia.

Dr Bochenek
h. t. decanus.

Secundum rigorosum

subiit die 13 Januarii 1885

ex scientiis politicis, ex iure publico universali et austriaco, nec non ex iure gentium

et sequentia retulit vota:

insufficienter Karpardt

sufficienter Kluczyński

sufficienter Dr Fierich

sufficienter Dr Heymann

Conclusum

Approbatur per vota majora

Dr Karpardt

Decani vices gerens

Tertium rigorosum

subiit die 31 Julii 1885

ex austriaco iure civili, mercantili et cambiali, austriaco processu civili austriaco iure et processu poenali

et sequentia retulit vota:

insufficienter Zatorski

sufficienter Karpardt

sufficienter Krzymuski

sufficienter Zoll

sufficienter Bochenek

Conclusum

Approbatur per vota majora.

Dr Bochenek
h. t. decanus

Quartum rigorosum

subiit die

ex

et sequentia retulit vota

Die 31 Julii 1885 Doctor iuris renuntiatus est.

Dr Bochenek
h. t. decanus.

412

Juris candidatus

Dominus Casimirus Marya Krygowski oriundus Tarnopoli in Galicia, qui testo absolutorio de dato, Wc Lwowie, dnia 20 Września 1884 l. 209 studia juridico-politica in c. r. Universitate Cracoviensi ab initio semestris hiberni 1880/81 usque ad finem semestris activi 1883, deinde in c. r. Universitate Leopoliensi ab initio semestris hiberni 1883/84 usque ad finem semestris activi a. 1884 rite absolvit, ad consequendum gradum doctoris in jure.

Primum rigorosum

subiit die 29 Octobris 1884

ex austriaco jure civili mercantili et cambiali, austriaco processu civili, austriaco jure et processu civili

et sequentia retulit vota

sufficienter
Dr Fierich

sufficienter
Zatopek

sufficienter
Dr Heyzmann

sufficienter
Bochenek

Conclusum

Approbatur per vota unanimia.

Bochenek
h. t. decanus.

Secundum rigorosum

subiit die 11 Februarii 1885

ex scientiis politicis, ex jure publico universali et austriaco, nec non ex jure gentium

et sequentia retulit vota

sufficienter
Kasparek

valde bene
Bochenek

sufficienter
Zoe

sufficienter
Dr Heyzmann

Conclusum

Approbatur per vota unanimia

Dr Bochenek
h. t. decanus

Tertium rigorosum

subiit die 1 Junii 1885

ex jure et processu romano, jure canonico, nec non jure germanico

et sequentia retulit vota

sufficienter
Dr Heyzmann

sufficienter
Zoe

sufficienter
Dr Girtler

sufficienter
Mobrzyński

sufficienter
Bochenek

Conclusum

Approbatur per vota unanimia.

Dr Bochenek
h. t. decanus.

Quartum rigorosum

subiit die

ex

et sequentia retulit vota

Die 2 Junii 1885 doctor juris renuntiatus est

Dr Bochenek
h. t. decanus.

Absolutorium extraditum d. 2 Junii 1885

Dr Bochenek

413.

Juris candidatus

Dominus Josephus Casimirus Lubicz Orłowski oriundus Leopoli in Galicia, qui teste absolutorio de dato Leopoli 31 Julii 1883 N 166 studia iuridico politica in ex Universitate Leopoliensi a semestre hiberno 1879/80 usque ad finem semestris aestivi 1882/3 rite absolvit, ad consequendum gradum doctoris in iure. —

Primum rigorosum

subiit die 3 Novembris 1884

ex iure publico universali et austriaco, iure gentium, oeconomia politica id est oeconomia nationali et doctrina rerum ad vectigalia pertinentium

et sequentia retulit vota

sufficienter Kaspars

sufficienter Bochener

sufficienter Zoll

sufficienter Latovsky

Conclusum

Approbatur per vota unanimia

Bochener

h. t. decanus

Secundum rigorosum

subiit die 19 Januarii 1885

ex iure romano-germanico et canonico

et sequentia retulit vota

insufficienter Dr Hegeman

insufficienter Zoll

insufficienter Dr Girtler

insufficienter Wobrzyński

insufficienter Bochener

Rep. Conclusum

Reprobatur in tres menses per vota unanimia.

Bochener

h. t. decanus.

Iterata vice die 26ta Julii 1886 sequentia retulit vota:

insufficienter Zoll

sufficienter Dr Girtler

sufficienter Kaspars

sufficienter Bochener

sufficienter Dr Fierich

Conclusum

Approbatur per vota unanimia.

Dr Fierich

h. t. decanus

Tertium rigorosum

subiit die 7 Aprilis 1891

ex iure et processu civili austriaco et iure et processu poenali necnon ex iure mercantili et cambiali

et sequentia retulit vota

sufficienter Zoll

sufficienter Kaspars

sufficienter Dargun

sufficienter Kleczyński

Conclusum

Approbatur per vota unanimia

Kleczyński

h. t. Dec.

Quartum rigorosum

subiit die

ex

et sequentia retulit vota

Die 8 Aprilis 1891

Doctor iuris renuntiatus est

Kleczyński

h. t. Dec.

Juris candidatus

Dominus Ladislaus Federowicz oriundus Cracovia qui teste absolutorio de dato Cracoviae die 4 Octobris 1884 N 15 studia iuridico politica in c. r. Universitate Cracoviensi a semestre hiberno 188⁰/₁ usque ad finem semestris aestivi 188³/₄ rite absolvit, ad consequendum gradum doctoris in iure.

Primum rigorosum

subiit die 4 Novembris 1884

ex iure civili austriaco, iure mercantili et cambiali austriaco processu civili, austriaco iure et processu poenali —

et sequentia retulit vota

sufficienter Dr Fierich

sufficienter Latorsch

sufficienter Kaspar

sufficienter Dr Girtler

sufficienter Bochenek

Conclusum

Approbatur per vota unanimia.

Dr Bochenek
h. t. Decanus.

Secundum rigorosum

subiit die 9 Martii 1885

ex scientiis politicis, iure publico universali et austriaco nec non ex iure gentium

et sequentia retulit vota

sufficienter Kaspar

sufficienter Bochenek

sufficienter Dr Fierich

sufficienter Dr Girtler

Conclusum

Approbatur per vota unanimia.

Dr Bochenek
h. t. decanus.

Tertium rigorosum

subiit die 10 Julii 1885

ex iure et processu romano iure canonico, nec non iure germanico

et sequentia retulit vota

sufficienter H. Meyzman

insufficienter Zoll

sufficienter Dr Girtler

sufficienter Kobrzyński

sufficienter Bochenek

Conclusum

Approbatur per vota stricte majora.

Dr Bochenek
h. t. decanus.

Quartum rigorosum

subiit die

ex

et sequentia retulit vota

Die 11 Julii 1885 doctor juris renuntiatus est.

Dr Bochenek
h. t. decanus.

Absolutorium extraditum 11/VII 1885

Bochenek

415

Juris candidatus

Dominus Carolus Loewy oriundus Altstadt circa Ung. Hradisch in Moravia qui teste absolutorio de dato Wien den 31 Juli 1884 N 736 studia iuridico politica in c. r. Universitate Viennensi a semestre hiberno 1880/1 usque ad finem semestris aestivi 1884 rite absolvit, ad consequendum gradum doctoris in iure. —

Primum rigorosum

subiit die 11 Novembris 1884

ex austriaco iure civili, mercantili et cambiali, austriaco processu civili, austriaco iure et processu poenali

et sequentia retulit vota:

insufficienter
Dr Fierich

sufficienter
Dr Weyrmann

sufficienter
Latorsky

insufficienter
Karparek

sufficienter
Bochenek

Conclusum
Approbatur per vota triete majora.

Dr Bochenek
h. t. decanus.

Secundum rigorosum

subiit die 24 Junii 1885

ex scientiis politicis, iure publico universali et austriaco nec non ex iure gentium

et sequentia retulit vota

sufficienter
Karparek

insufficienter
Bochenek

sufficienter
Latorsky

insufficienter
Bobrzyński

Conclusum
Reprobatur in tres menses.

Dr Bochenek
h. t. decanus.

Iterata vice die 18 Decembris 1885 subiit idem rigorosum et sequentia retulit vota:

sufficienter
Karparek

sufficienter
Bochenek

sufficienter
Dr Girtler

sufficienter
Latorsky

Conclusum
Approbatur per vota unanimia.

Bochenek
h. t. Prodecanus

Tertium rigorosum

subiit die 7ma Julii 1886

ex iure civili, canonico et germanico

et sequentia retulit vota:

sufficienter
Zeles

sufficienter
Dr Girtler

sufficienter
Karparek

sufficienter
Dr Fierich

sufficienter
Bochenek

Conclusum:
Approbatur per vota unanimia.

Dr Fierich
h. t. decanus

Quartum rigorosum

subiit die

ex

et sequentia retulit vota

Die octava mensis Julii anni 1886ti doctor iuris renuntiatus est. —

Dr Bochenek
h. t. prodecanus.

Bobrzyński
promotor

416.

Juris candidatus

Dominus Thadeus Joannes Felix tr. n. Bresiewicz oriundus Cracovia qui teste absoluto reo de dato Cracoviae die 24 Octobris 1884 N 43 studia iuridico politica in cr. Universitate Cracoviensi ab initio semestris hiberni 1880/1 usque ad finem semestris aestivi 1883/4 rite absolvit, ad consequendum gradum doctoris in iure.

—

Primum rigorosum

subiit die 12 Novembris 1884

ex austriaco iure civili, mercantili et cambiali, austriaco processu civili, austriaco iure et processu poenale

et sequentia retulit vota:

valde bene
Dr Fierich
valde bene
Zatorski
valde bene
Karpaty
valde bene Zoll
valde bene
Bochenek

Conclusum
Approbatur per vota unanimia cum calculo valde bene.
Dr Bochenek
h. t. decanus.

Secundum rigorosum

subiit die 26 Martii 1885

ex scientiis politicis, ad iure publico universali et austriaco nec non ad iure gentium.

et sequentia retulit vota

valde bene
Karpaty
valde bene
Bochenek
valde bene
Dr Girtler
valde bene
Mobrzyński

Conclusum
Approbatur per vota unanimia cum calculo valde bene.
Dr Bochenek
h. t. decanus.

Tertium rigorosum

subiit die 20 Julii 1885

ex iure romano, canonico et germanico

et sequentia retulit vota:

valde bene
Dr Heyzmann
valde bene Zoll
valde bene
Dr Girtler
valde bene
Mobrzyński

Conclusum
Approbatur per unanimia cum calculo valde bene
Mobrzyński
h. t. prodecanus.

Quartum rigorosum

subiit die

ex

et sequentia retulit vota

Die 20 Julii 1885 doctor iuris renuntiatus est.
Dr Bochenek
h. t. decanus

417

Juris candidatus

Dominus Casimirus Josephus Ramult oriundus Cracovia qui teste absolutorio de dato Cracoviae die 5 Novembris 1884 N 51 studia iuridico politica in c. r. Universitate Cracoviensi et Vindobonensi ab initio semestris hiberni 1880/1 usque ad finem semestris aestivi 1883/4 rite absolvit, ad consequendum gradum doctoris in iure.

Według reskryptu c.k. Ministerstwa spraw wewnętrznych z dnia 18. Sierpnia 1881. l. 365 A raczył Jego C.k. Apostolska Mość Najwyższem postanowieniem z dnia 1. Sierpnia 1881 zatwierdzić Konstantemu Joachimowi Ramultowi c.k. Notaryuszowi w Bochni starcpolskie szlachectwo z przydomkiem „Baldwin" herbem „Ramult". k. 4/12 885 Dr Fierich

Primum rigorosum

subiit die 18 Novembris 1884

ex austriaco iure civili mercantili et cambiali, austriaco processu civili, austriaco iure et processu poenali

et sequentia retulit vota:

sufficienter Dr Fierich

sufficienter Zatorski

sufficienter Karparek

sufficienter Bobrzyński

sufficienter Bochenek

Conclusum

Approbatur per vota unanimia.

Dr Bochenek h. t. decanus

Secundum rigorosum

subiit die 27 Aprilis 1885

ex iure publico universali et austriaco, iure gentium, oeconomia politica id est oeconomia nationali et doctrina rerum ad vectigalia pertinentium

et sequentia retulit vota:

sufficienter Karparek

insufficienter Bochenek

insufficienter H. Heyzmann

insufficienter Zatorski

Conclusum

Reprobatur in tres menses

Dr Bochenek h. t. Decanus

Iterata vice subiit die 29 Julii 1885 et sequentia retulit vota:

sufficienter Bochenek

sufficienter Karparek

sufficienter Cell

sufficienter Dr Heyzmann

Conclusum

Approbatur per vota unanimia.

Dr Bochenek h. t. decanus

Tertium rigorosum

subiit die 5ta Decembris 1885

ex iure romano, canonico et germanico

et sequentia retulit vota:

sufficienter H. Heyzmann

sufficienter Zatorski

insufficienter Dr Girsler

sufficienter Karparek

insufficienter Dr Fierich

Conclusum

Approbatur per stricte vota maiora.

Dr Fierich h. t. Decanus

Quartum rigorosum

subiit die

ex

et sequentia retulit vota

Die septima mensis Decembris anni 188 quinti doctor juris renuntiatus est.

Dr Fierich h. t. Decanus

Dr Bochenek promotor.

Absolutorium wydano d. 21/IX. 84 Bochenek

418

Juris candidatus

Dominus Theodatus (Bogdan) Julianus Onufrius tr. n. Krynicki oriundus Cracovia qui teste absolutorio de dato Leopoli die 31 Julii 1884 N° 163 studia iuridico politica in cr. Universitate Leopoliensi ab initio semestris hiberni 1880/1 usque ad finem semestris aestivi 1884 rite absolvit, ad consequendum gradum doctoris in iure

Primum rigorosum

subiit die 20 Novembris 1884

ex iure publico universali et austriaco, iure gentium, oeconomia politica id est oeconomia nationali et doctrina rerum ad vectigalia pertinentium

et sequentia retulit vota:

sufficienter Kasparek

sufficienter Bochenek

sufficienter D. Fierich

sufficienter Latour

Conclusum

Approbatur per vota unanimia

Dr Bochenek
h. t. decanus

Secundum rigorosum

subiit die 3 Junii 1885

ex iure et processu romano, iure canonico nec non iure germanico

et sequentia retulit vota

sufficienter D. Heymann

insufficienter Loes

insufficienter D. Girtler

insufficienter Bobrzyński

insufficienter Bochenek

Conclusum

Reprobatur in tres menses.

Dr Bochenek
h. t. decanus.

Iterum vice
die 31. Julii 1888
sequentia retulit vota:

sufficienter Loes

sufficienter Dargun

sufficienter Bobrzyński

sufficienter Kasparek

Conclusum

Approbatur per vota unanimia

Dr Kasparek
h. t. decanus

Tertium rigorosum

subiit die ~~11 Febr.~~ 21. Decembris 1889.

ex iure et processu civili austr., ex iure et processu poenali, nec non ex iure cambiali et mercantili

et sequentia retulit vota

sufficienter Loes

sufficienter Kasparek

sufficienter Madeyski

insufficienter Krzymuski

Conclusum

Approbatur per vota majora.

Madeyski
h. t. dec.

Quartum rigorosum

subiit die

ex

et sequentia retulit vota

Absolutorium extraditum d. 21/XI 89

Dr Bochenek

dr praw
21 XII 1889

419

Juris candidatus

Dominus Thaddaeus Raczyński oriundus Leopoli, qui teste absolutorio de dato Oracoviae, die 4 Januarii 1884 N° 71 studia juridico-politica in c. r. Universitate Oracoviensi ab initio semestris hiberni anni 1879/80 usque ad finem semestris aestivi anni schol. 1882/3 rite absolvit, ad consequendum gradum doctoris in jure

Primum rigorosum

subiit die 25 Novembris 1884

ex scientiis politicis, doctrina rerum, quae ad vectigalia pertinent, jure publico universali et austriaco, nec non ex jure gentium

et sequentia retulit vota

sufficienter Karpaty

insufficienter Bochener

sufficienter Zoll

sufficienter Dr Fierich

Conclusum

Approbatur per vota ~~omnium~~ majora

Dr Bochener
h. t. decanus

Secundum rigorosum

subiit die 17 Martii 1885

ex jure et processu romano, jure canonico, nec non jure germanico

et sequentia retulit vota

sufficienter Dr Meyrman

insufficienter Zoll

sufficienter Dr Görtler

sufficienter Bochener

Conclusum

Approbatur per vota majora

Dr Bochener
h. t. decanus

Tertium rigorosum

subiit die 11ma februarii 1886

ex austriaco jure et processu civili, jure et processu poenali nec non ex jure mercantili et cambiali

et sequentia retulit vota:

insufficienter Zoll

sufficienter Dr Meyrman

sufficienter Dr Fierich

sufficienter Dr Meyrman

Conclusum

Approbatur per vota maiora

Dr Fierich
h. t. decanus

Quartum rigorosum

subiit die

ex

et sequentia retulit vota

Die decima tertia mensis februarii anni 1886ti doctor iuris renuntiatus est.

Dr Fierich
h. t. Decanus

Zoll
promotor

420

Juris candidatus

Dominus Jacobus Alexius Flerg oriundus Polstrau in Styria qui teste absolutorio de dato Graz den 16 Jünner 1877 N 405 studia iuridico politica in c r Universitate Graeciensi ab initio semestris hiberni 187 2/3 usque ad finem semestris aestivi 187 5/6 rite absolvit, ad consequendum gradum doctoris in iure.

Primum rigorosum

subiit die 26 Novembris 1884

ex iure publico universali et austriaco, iure gentium, oeconomia politica id est oeconomia nationali et doctrina rerum ad vectigalia pertinentium

et sequentia retulit vota

sufficienter Karpaczek

sufficienter Bochenek

sufficienter Dr Hupman

sufficienter Latocsk

Conclusum

Approbatur per vota unanimia.

Bochenek
l. t. decanus

Secundum rigorosum

subiit die 26 Januarii 1886

ex jure et processu romano, jure canonico sed non jure germanico

et sequentia retulit vota

sufficienter Lex

sufficienter Dr Girdlak

sufficienter Karpaczek

sufficienter Bochenek

Conclusum

Approbatur per vota unanimia.

Dr Bochenek
l. t. prodecanus

Tertium rigorosum

subiit die

ex

et sequentia retulit vota

Quartum rigorosum

subiit die

ex

et sequentia retulit vota

421

Juris candidatus

Dominus Bronislaus Csillik oriundus Tarnopol in Galicia qui teste absolutorio de dato Leopoli 31 Julii 1880 N 74 studia iuridico politica in ex Universitate Leopoliensi ab initio semestris hiberni 187 6/7 usque ad finem semestris aestivi 18 79/80 rite absolvit, ad consequendum gradum doctoris in iure.

Primum rigorosum

subiit die 26 Novembris 1884

ex austriaco iure civili, mercantili et cambiali, austriaco processu civili, austriaco iure et processu poenali

et sequentia retulit vota:

sufficienter
Dr Fierich
insufficienter
Zatorski
sufficienter
Wittgenmann
sufficienter
Karparek
sufficienter
Bochener
Conclusum
Approbatur per vota majora.
Dr Bochener
h. t. decanus

Secundum rigorosum

subiit die 17. Aprilis 1886

ex iure romano, canonico et germanico

et sequentia retulit vota:

sufficienter
Karparek
sufficienter
Dr Gritter
sufficienter
M Fierich
sufficienter
Bochener
sufficienter
Dr Fierich
Conclusum:
Approbatur per vota unanimia
Dr Fierich
h. t. Decanus

Tertium rigorosum

subiit die 22. Januarii 1887

ex scientiis politicis, iure publico universali et austriaco nec non iure gentium

et sequentia retulit vota:

sufficienter
Karparek
sufficienter
Bochener
sufficienter
Dr Fierich
sufficienter
Zoll
Conclusum
Approbatur per vota unanimia.
Dr Fierich
h. t. Prodecanus

Quartum rigorosum

subiit die

ex

et sequentia retulit vota

Die vicesima quarta mensis Januarii 1887 doctor iuris renuntiatus est.

Dr Fierich
h. t. Prodecanus
Dr Bochener
Promotor

422.

Juris candidatus

Dominus Victor Kulikowski

oriundus Brody in Galicia, qui teste absolutorio de dato Lwów 27 Marca 1884 l. 86 studia juridico-politica in c. r. Universitate Cracoviensi ab initio usque ad finem semestris aestivi a. 1881, deinde ~~ab initio~~ ab initio semestris hiberni anni scl. 1881/2 usque ad finem semestris hiberni 1883/4 in c. r. Universitate Leopoliensi rite absolvit, ad consequendum gradum Doctoris in jure.

Primum rigorosum

subiit die 11 Decembris 1884

ex scientiis politicis, jure publico universali et austriaco, nec non jure gentium

et sequentia retulit vota

sufficienter Karparek

insufficienter Bochenek

sufficienter Zoll

sufficienter Dr Girtler

Conclusum

Approbatur per vota majora.

Bochenek
h. t. decanus

Secundum rigorosum

subiit die 6/ Mai 1885

ex jure et processu romano, jure canonico nec non jure germanico

et sequentia retulit vota

sufficienter H. Heytmann

sufficienter Zoll

sufficienter Dr Girtler

insufficienter Mobrzycki

sufficienter Bochenek

Conclusum

Approbatur per vota majora.

Dr Bochenek
h. t. decanus.

Tertium rigorosum

subiit die 3. Julii 1885

ex iure et processu civili, iure et processu poenali nec non iure mercantili et cambiali

et sequentia retulit vota:

sufficienter Dr Krzymuski

sufficienter M Fierich

sufficienter Karparek

insufficienter Dr Fierich

Conclusum:

Approbatur per vota majora.

Dr Fierich
h. t. decanus

Quartum rigorosum

subiit die

ex

et sequentia retulit vota

Die quinta mensis Julii anni 1886 doctor iuris renuntiatus est.

Dr Fierich
h. t. decanus

Zoll

Promotor

423.

Juris candidatus	Primum rigorosum	Secundum rigorosum	Tertium rigorosum	Quartum rigorosum	
Dominus Leopoldus Elzer qui oriundus Mistek in Moravia, qui tate absolutorio de dato Graz 31 Juli 1883 L. 233 studia juridico-politica in c. r. Universitate Viennensi ab initio semestris hiberni 88 a. sch. 1879/80 usque ad finem semestris hiberni 1882/3 deinde in c. r. Universitate Gratzensi ab initio usque ad finem semestris aestivi a. 1883 rita absolvit, ad consequendum gradum doctoris in jure	subiit die 16 Decembris 1884 ex scientiis politicis jure publico universali et austriaco, sed non ex jure gentium. et sequentia retulit vota sufficienter Karpaty insufficienter Bochenek insufficienter D. Fierich insufficienter Bobrzyński Conclusum Reprobatur in tres menses. D. Bochenek h. t. decanus	subiit die ex et sequentia retulit vota	subiit die ex et sequentia retulit vota	subiit die ex et sequentia retulit vota	

424.	Primum rigorosum	Secundum rigorosum	Tertium rigorosum	Quartum rigorosum	
Juris candidatus	subiit die 17 Decembris 1884	subiit die	subiit die	subiit die	
Dominus Knirsch Augustinus oriundus M. Neustadt in Moravia, qui testatur absolutorio dato Wien 16 August 1881 N° 8011 studia juridico-politica in c. r. Universitate Vindobonensi ab initio semestris hiberni a. sch. 1876/77 usque ad finem semestris aestivi a. sch. 1884 rite absolvit, ad consequendum gradum Doctoris in jure	ex jure et processu civili austriaco, jure et processu poenali austriaco, nec non ex jure mercantili et cambiali	ex	ex	ex	
	et sequentia retulit vota	et sequentia retulit vota	et sequentia retulit vota	et sequentia retulit vota	
	sufficienter Dr Fiorich insufficienter Lues sufficienter W. Krzymuski sufficienter Karger sufficienter Bochenek Conclusum Approbatur per vota majora. Dr Bochenek h. t. decanus.				

425

Juris candidatus

Dominus Stanislaus Saturninus Tomik

oriundus Wychylówka in Galicia qui teste absolutorio de dato, Cracoviae 1 octobris 1884 N. 11 studia juridico-politica in c. r. Universitate Cracoviensi ab initio semestris hiberni a. s. 1887/1 usque ad finem semestris aestivi a. s. 1883/4 rite absolvit ad consequendum gradum doctoris in jure.

Primum rigorosum

subiit die 18 Decembris 1884

ex jure et processu civili austriaco, ex jure et processu poenali nec non ex jure mercantili et cambiali

et sequentia retulit vota

Sufficienter
Dr Fierich

sufficienter
Zoe

insufficienter
Dr Wyzmanski

sufficienter
Dr Wyzman

sufficienter
Bochenek

Conclusum
Approbatur per vota majora.
Dr Bochenek
h. t. decanus

Secundum rigorosum

subiit die 12. Junii 1886

ex scientiis politicis, jure publico universali et austriaco, nec non ex jure gentium

et sequentia retulit vota

sufficienter
Karpanski

sufficienter
Bochenek

sufficienter
Zoe

sufficienter
Mobrzyński

sufficienter
Dr Fierich

Conclusum:
Approbatur per vota unanimia
Dr Fierich
h. t. decanus

Tertium rigorosum

subiit die 23a Julii 1887

ex iure romano, canonico et germanico

et sequentia retulit vota:

sufficienter
Karpanski

sufficienter
Mobrzyński

sufficienter
Zoe

sufficienter
Karpanski

Conclusum
Approbatur per vota unanimia
Zoe
h. t. dec.

Quartum rigorosum

subiit die

ex

et sequentia retulit vota

Die 23a Julii Actor iuris renuntiatus est.

Zoe
h. t. Dec.

426.

Juris candidatus

Dominus Hermanus (Heschel) Broder oriundus Wisnicz in Galicia qui teste absolutorio de dato Cracovia 24 Octobris 1883 N 41 studia iuridico politica in c. r. Universitate Viennensi et Cracoviensi ab initio semestris hiberni 1879/80 usque ad finem semestris aestivi 1882/3 rite absolvit, ad consequendum gradum doctoris in iure.

(Semestre 1. 2. 3. 5. 6 absolvit in Universitate Viennensi, semestre 4. 7. 8.um in Universitate Cracoviensi)

Primum rigorosum

subiit die 20 Decembris 1884

ex iure publico universali et austriaco, iure gentium, oeconomia politica id est oeconomie nationali et doctrina rerum ad vectigalia pertinentium

et sequentia retulit vota

sufficienter Karparek

sufficienter Latoszek

sufficienter Bochenek

sufficienter Zeller

Conclusum

Approbatur per vota unanimia

Dr Bochenek
h. t. decanus

Secundum rigorosum

subiit die 17. Decembris 1885

ex austriaco iure et processu civili, iure mercantili et cambiali necnon ex iure et processu poenali

et sequentia retulit vota:

sufficienter Dr Fierich

sufficienter Latoszek

sufficienter Krzymuski

sufficienter Dr Girtler

Conclusum:

Approbatur per vota unanimia

Dr Fierich
h. t. Decanus

Tertium rigorosum

subiit die 20. Juli 1886

ex iure romano, canonico et germanico

et sequentia retulit vota:

sufficienter Zeller

sufficienter Dr Girtler

sufficienter Bobrzyński

sufficienter Karparek

sufficienter Dr Fierich

Conclusum

Approbatur per vota unanimia

Dr Fierich
h. t. Decanus

Quartum rigorosum

subiit die

ex

et sequentia retulit vota

Die vicesima quarta mensis Julii anni 1886 doctor juris renuntiatus est.

Dr Fierich
h. t. Decanus

427

Juris candidatus

Dominus Otto Winter oriundus Ungarisch-Hradisch in Moravia qui teste absolutorio de dato Wien 24 August 1884 N 982 studia iuridico politica in c.r. Universitate Viennensi ab initio semestris hiberni 1880/1 usque ad finem semestris aestivi 1884 rite absolvit ad consequendum gradum doctoris in iure. —

Primum rigorosum

subiit die 22 Decembris 1884

ex iure publico universali et austriaco, iure gentium, oeconomia politica id est oeconomia nationali et doctrina rerum ad vectigalia pertinentium —

et sequentia retulit vota:

sufficienter Kaparz

sufficienter Bochenek

sufficienter Zatarski

sufficienter Bobrzyński

Conclusum

Approbatur per vota unanimia.

Dr Bochenek
h. t. decanus

Secundum rigorosum

subiit die 18 Mai 1885

ex jure et processu romano jure canonico nec non jure germanico

et sequentia retulit vota

sufficienter H. Heyrman

sufficienter Zoll

sufficienter Dr Girtler

insufficienter Bobrzyński

insufficienter Bochenek

Conclusum

Approbatur per vota majora.

Dr Bochenek
h. t. decanus

Tertium rigorosum

subiit die ~~18 M~~ 3tia Octobris 1885

ex jure et processu civili austriaco, ex jure et processu poenali austriaco, nec non ex jure mercantili et cambiali

et sequentia retulit vota

insufficienter Zoll

insufficienter Kaparek

insufficienter Dr Fierich

insufficienter Bochenek

Conclusum

Reprobatur per unanimia in tres menses.

Dr Fierich
h. t. Decanus

Iterata vice die 16. februarii 1886 sequentia retulit vota:

sufficienter Dr Fierich

sufficienter Zoll

sufficienter Krzymecki

sufficienter Kaparek

Conclusum

Approbatur per vota unanimia

Dr Fierich
h. t. decanus

Quartum rigorosum

subiit die

ex

et sequentia retulit vota

Die decima septima mensis februarii anni 1886ti doctor juris renuntiatus est.

Dr Fierich
h. t. Decanus

428

Juris candidatus

Dominus Thadeus de Dunin Krasnicki oriundus Brzeżany in Galicia qui tacite absolutorio de dato Lwów 2 Października 1883 l. 12 studia juridico-politica in c. r. universitate Cracoviensi ab initio semestris hiberni 1879/80 usque ad finem semestris aestivi 1880/81 deinde ab initio semestris hiberni 1881/82 usque ad finem semestris aestivi 1882/83 in c. r. universitate Leopoliensi rite absolvit ad consequendum gradum doctoris in jure.

Primum rigorosum

subiit die 3 Januarii 1885

ex scientiis politicis jure publico universali et austriaco sed non ex jure gentium

et sequentia retulit vota

sufficienter Karparek

sufficienter Bochenek

sufficienter Dr Fierich

sufficienter Dr Gistler

~~Apt~~

Conclusum

Approbatur per vota unanimia

Bochenek
h. t. decanus

Secundum rigorosum

subiit die 17 Octobris 1887

ex iure et processu civili austriaco, et iure et processu procuratori austriaco et iure mercantili et cambiali

et sequentia retulit vota

sufficienter Dr Fierich

sufficienter Dr Krzymuski

sufficienter M Fierich

sufficienter Klemjński

sufficienter Karparek

Conclusum

Adprobatur per vota unanimia

Dr Karparek
h. t. Decanus

Tertium rigorosum

subiit die 19 Julii 1889

ex iure romano, germanico et canonico

et sequentia retulit vota

sufficienter Zell

sufficienter Dangun

insufficienter Ulanowski

sufficienter M Obrzyński

Conclusum

Approbatur per maiorem

M Obrzyński
h. t. decanus

Quartum rigorosum

subiit die

ex

et sequentia retulit vota

do praw 20. VII 1889

429	Primum rigorosum	Secundum rigorosum	Tertium rigorosum	Quartum rigorosum	Absolutorium extraditum 25/7 885
Juris candidatus Dominus Ignatius Kleczeński oriundus Bochnia in Galicia, qui teste absolutorio de dato Cracoviae die 9. Octobris 1882 (23 studia iuridico politica in c. r. Universitate Cracoviensi ab initio semestris hiberni 1878/9 usque ad finem semestris aestivi anni scholastici 188½ vita absolvit, ad consequendum gradum doctoris in iure	subiit die 13. Januarii 1885 ex scientiis politicis, ex iure publico universali et austriaco nec non ex iure gentium et sequentia retulit vota: sufficienter Karparek sufficienter Kleczyński sufficienter Wittgaman sufficienter Dr Görtler Conclusum Approbatur per unanimia Dr Karparek loco Decani	subiit die 16 Aprilis 1885 ex jure et processu romano, ex jure germanico et canonico et sequentia retulit vota sufficienter Zoll sufficienter Dr Görtler sufficienter Bobrzyński sufficienter Bochenek Conclusum Approbatur per vota majora. Dr Bochenek h. t. decanus.	subiit die 25 Julii 1885 ex austriaco iure civili mercantili et cambiali, austriaco processu civili, austriaco iure et processu poenali et sequentia retulit vota: sufficienter Dr Fiorich sufficienter Zatorski sufficienter Krzymuski sufficienter Dr Wyzmann sufficienter Conclusum Approbatur per vota unanimia. Dr Bochenek h. t. decanus	subiit die ex et sequentia retulit vota Die 27 Julii 1885 Doctor iuris renuntiatus est. Dr Bochenek	

430

Juris candidatus

Dominus Arnoldus Křivaček

oriundus Ungarich Hradisch in Moravia, qui teste absolutorio de dato Wien 31 Juli 1884 L. 432, studia juridico-politica in c. r. Universitate Viennensis ab initio semestris hiberni 1884 usque ad finem semestris aestivi 1884 ad unde quendam gradum doctoris in jure.

Primum rigorosum

subiit die 26 Januarii 1885

ex scientiis politicis, jure publico universali et aestiaco nec non ex jure gentium

et sequentia retulit vota

sufficienter Karpanek

insufficienter Bochenek

sufficienter D. Heyzman

sufficienter Mobrzyński

Conclusum

Approbatur per vota majora.

Dr Bochenek
h. t. decanus.

Secundum rigorosum

subiit die 25 Julii 1885

ex iure romano, canonico et germanico

et sequentia retulit vota

sufficienter D. Heyzman

sufficienter Zoll

sufficienter D. Gürtler

sufficienter Mobrzyński

~~Con~~ sufficienter Bochenek

Conclusum

Approbatur per vota unanimia.

Dr Bochenek
h. t. decanus

Tertium rigorosum

subiit die 27. Octobris 1885

ex jure civili, mercantili et cambiali, nec non ex processu civili, jure et processu poenali

et sequentia retulit vota

sufficienter Ładowski

sufficienter Krzymecki

sufficienter Mobrzyński

sufficienter Dr Fierich

Conclusum

Approbatur per vota unanimia.

Dr Fierich
h. t. decanus

Quartum rigorosum

subiit die

ex

et sequentia retulit vota

Die vicesima octava mensis Octobris 1885 anni doctor iuris renuntiatus est.

Dr Fierich
h. t. Decanus

431

Juris candidatus

Dominus Moses Ekiwa (Mauritius) Mandelbaum oriundus Cracovia qui teste absolutorio de dato Minn 19 Septembr 1884 N 993 studia iuridico politica in c r Universitate Cracoviensi et Viennensi ab initio semestris hiberni 188⁰/₁ usque ad finem semestris aestivi 1884 rite absolvit, ad consequendum gradum doctoris in iure.

Moses Ekiwa (Mauritius) Mandelbaum absolvit quatuor semestria anni 188⁰/₁, 188¹/₂ in c r Universitate Cracoviensi, et quatuor semestria a. s. 188²/₃, 188³/₄ in c r. Universitate Viennensi.

Primum rigorosum

subiit die 26 Januarii 1885

ex austriaco iure civili, mercantili et cambiali, austriaco processu civili, austriaco iure et processu poenali

et sequentia retulit vota:

sufficienter Zatorski

sufficienter Kasparek

sufficienter Zoe

sufficienter Wrzymuski

sufficienter Bochenek

Conclusum

Approbatur per vota unanimia.

Dr Bochenek
h. t. decanus

Secundum rigorosum

subiit die 17. Aprilis 1886

ex scientiis politicis, jure publico universali et austriaco, nec non ex jure gentium

et sequentia retulit vota:

insufficienter Kasparek

sufficienter Bochenek

sufficienter Dr Girtler

sufficienter Dr Fierich

Conclusum:

Approbatur per vota maiora.

Dr Fierich
h. t. Decanus

Tertium rigorosum

subiit die 16 Decembris 1886

ex iure romano, canonico et germanico

et sequentia retulit vota:

sufficienter Dr Girtler

sufficienter Kasparek

sufficienter Bochenek

sufficienter Zoe

Conclusum

Approbatur per vota unanimia.

Zoe
h. t. Decanus

Quartum rigorosum

subiit die

ex

et sequentia retulit vota

Die 17. Decembris 1886

Doctor iuris renuntiatus est.

Zoe
h. t. Decanus

432

Juris candidatus

Dominus Leonardus Adamus Bobilewicz oriundus Cracovia qui teste absolutorio de dato 21 Januarii 1885 N 73 studia iuridico politica ab initio semestris hiberni 1880/1 usque ad finem semestris aestivi 1883/4 in c. r. Universitate Cracoviensi rite absolvit ad consequendum gradum doctoris in iure

Primum rigorosum

subiit die 27 Januarii 1885

ex austriaco iure civili mercantili et cambiali, austriaco processu civili, austriaco iure et processu poenali

et sequentia retulit vota:

valde bene
Zatorski

valde bene
Karpacki

valde bene
Krzymowski

valde bene
Zoll

valde bene
Bochenek

Conclusum

Approbatur per vota unanimia cum calculo valde bene.

Dr Bochenek
h. t. decanus

Secundum rigorosum

subiit die 1 Octobris 1885

ex scientiis politicis ex jure publico universali et austriaco, ne nonnulla jure gentium

et sequentia retulit vota

sufficienter
Karpacki

sufficienter
Bochenek

sufficienter
Krzymowski

sufficienter
Zoll

Conclusum

Approbatur per vota unanimia.

Dr Bochenek
h. t. prodecanus

Tertium rigorosum

subiit die 5ta Januarii 886

ex jure romano, canonico et germanico

et sequentia retulit vota:

sufficienter
Zoll

sufficienter
Dr Gärtler

sufficienter
Bobrzyński

sufficienter
Dr Fierich

Conclusum

Approbatur per vota unanimia.

Dr Fierich
h. t. Decanus

Quartum rigorosum

subiit die

ex

et sequentia retulit vota

Die septima mensis Januarii anni 1886ti doctor juris renuntiatus est.

Dr Fierich
h. t. Decanus.

433.

Juris candidatus

Dominus Ignatius eques de Dembowski

qui tecte absolutorio de dato Cracoviae 23 Januarii 1885 N. 74 studia juridico-politica in c. r. Universitate Cracoviensi et in c. r. Universitate Viennensi ab initio semestris hiberni 1884/5 usque ad finem semestris aestivi anni sch. 1883/4 rite absolvit, ad consequendum gradum doctoris in jure.

Primum rigorosum

subiit die 27 Januarii 1885

ex jure et processu civili austriaco, ex jure et processu poenali, nec non ex jure mercantili et cambiali

et sequentia retulit vota:

sufficienter Loe

sufficienter Karpacki

sufficienter Krzymuski

sufficienter Dr Görtler

sufficienter Bochenek

Conclusum approbatur per vota unanimia.

Dr Bochenek
h. t. decanus

Secundum rigorosum

subiit die 1 Junii 1885

ex iure publico universali et austriaco, iure gentium, oeconomia politica id est oeconomia nationali et doctrina rerum ad vectigalia pertinentium

et sequentia retulit vota:

sufficienter Karpacki

sufficienter Bochenek

sufficienter Zatorski

sufficienter Bobrzyński

Conclusum approbatur per unanimia

Dr Bochenek
h. t. decanus

Tertium rigorosum

subiit die 29 Julii 1885

ex jure et processu romano, jure canonico nec non jure germanico

et sequentia retulit vota

sufficienter Dr Heyzman

sufficienter Loe

sufficienter Dr Görtler

sufficienter Bobrzyński

Conclusum approbatur per unanimia

Bobrzyński
h. t. prodecanus

Quartum rigorosum

subiit die

ex

et sequentia retulit vota

Die 31 Julii 1885 doctor iuris renuntiatus est.

Dr Bochenek
h. t. decanus

434.

Juris candidatus

Dominus Abrahamus (Adolphus) Fischler

oriundus Bochnia in Galicia qui tertia absolutoria de dato Cracoviae 2 Januarii 1885 N° 47 studia juridico-politica in c. r. Universitate Cracoviensi ab initio semestris hiberni a. sch. 1887/8 usque ad finem semestris aestivi 1883/4 rite absolvit, ad consequendum gradum doctoris in jure

Primum rigorosum

subiit die 29 Januarii 1885

ex jure et processu civili austriaco, jure et processu poenali nec non ex jure mercantili et cambiali

et sequentia retulit vota

insufficienter Dr Fierich

sufficienter Zoll

sufficienter Kitzmann

sufficienter Dr Heytmann

sufficienter

Conclusum

Approbatur per vota majora.

Dr Bochner
h. t. Decanus.

Secundum rigorosum

subiit die 6a Novembris 1884

ex scientiis politicis, ex iure publico universali et austriaco, nec non ex iure gentium

et sequentia retulit vota

sufficienter Kasparek

sufficienter Bochner

sufficienter Wobrzynski

sufficienter Madeyski

sufficienter Zoll

Conclusum

Approbatur per vota unanimia.

Zoll
h. t. Decanus

Tertium rigorosum

subiit die 28 Octobris 1887

ex iure romano, germanico et canonico

et sequentia retulit vota

sufficienter Zoll

sufficienter Dargun

sufficienter Kasparek

sufficienter Kleczyński

Conclusum

Approbatur per vota unanimia

Dr Kasparek
h. t. Decanus

Quartum rigorosum

subiit die

ex

et sequentia retulit vota

Die 31 Octobris 1887

Doctor iuris renuntiatus est

Dr Kasparek
h. t. Decanus

28/III 85
Wydano absolutorium za kwitem
Boch.

435.

Juris candidatus

Dominus Joannes Cantius Steczkowski

oriundus Dąbrowa in Galicia, qui teste absolutorio de dato Wien 31 Julii 1884 L. 1093 studia juridico-politica ab initio semestris hiberni 1882/1 usque ad finem semestris aestivi 1882 in c. r. Universitate Cracoviensi, deinde ab initio semestris hiberni 1882/3 usque ad finem semestris aestivi 1884 in c. r. Universitate Viennensi rite absolvit, ad consequendum gradum Doctoris in jure.

Primum rigorosum

subiit die 3. Februarii 1885

ex scientiis politicis, ex jure publico universali et austriaco nec non ex jure gentium

et sequentia retulit vota

sufficienter Kasparek

sufficienter Bochenek

sufficienter A. Heyzmann

sufficienter Lees

Conclusum

Approbatur per vota unanimia.

Dr Bochenek
h. t. decanus

Secundum rigorosum

subiit die 4ta februarii 1886

ex jure austriaco civili, processu civili, jure mercantili et cambiali nec non ex jure et processu poenali

et sequentia retulit vota

valde bene Dr Fierich

valde bene Lees

sufficienter Kozmiński

valde bene Dr Heyzmann

Conclusum:
Approbatur per vota majora cum calculo „valde bene"

Dr Fierich
h. t. decanus

Tertium rigorosum

subiit die 4a 5a Decembris 1886

ex iure romano, canonico et germanico

et sequentia retulit vota

sufficienter Dr Girtler

sufficienter Wobrzyński

sufficienter Kasparek

sufficienter Lees

Conclusum
Approbatur per vota unanimia

Lees
h. t. decanus

Quartum rigorosum

subiit die

ex

et sequentia retulit vota

Promocya 6/12 1886

Die 6a Decembris (doctor iuris renuntiatus est.

Lees
h. t. Decanus

736.

Juris candidatus

Dominus Carolus Kurkowski oriundus Żabno in Galicia qui teste absolutorio de dato Cracoviae 6 octobris 1884 Nigstudia juridico-politica in c. r. Universitate Cracoviensi et in c. k. Universitate Leopoliensi ab initio semestris hiberni a. s. 1884/5 usque ad finem semestris aestivi a. s. 1883/4 rite absolvit, ad consequendum gradum Doctoris in jure.

Primum rigorosum

subiit die 3 Februarii 1885

ex jure et processu civili austriaco, ex jure et processu poenali, nec non ex jure mercantili et cambiali

et sequentia retulit vota

insufficienter
Dr Fierich

sufficienter
Zoes

sufficienter
Kozymski

sufficienter
Mobrzyński

insufficienter
Bochenek

Conclusum
Approbatur per vota stricte majora.
Dr Bochenek
h. t. decanus.

Secundum rigorosum

subiit die 25 Junii 1885

ex scientiis politicis, jure publico universali et austriaco, nec non ex jure gentium

et sequentia retulit vota

sufficienter
Kaspar

sufficienter
Bochenek

sufficienter
Zoes

sufficienter
Dr Heymann

Conclusum
Approbatur per vota unanimia.
Dr Bochenek
h. t. decanus.

Tertium rigorosum

subiit die 20 Novembris 1885

ex jure romano, canonico et germanico

et sequentia retulit vota:

sufficienter
Zoes

sufficienter
Dr Gintler

insufficienter
Mobrzyński

sufficienter
Dr Fierich

Conclusum:
Approbatur per vota maiora.
Dr Fierich
h. t. Decanus

Quartum rigorosum

subiit die

ex

et sequentia retulit vota

Die 21 Januarii 1886. doctor juris renuntiatus est.
Dr Bochenek
prodecanus.

437.

Juris candidatus

Dominus Ignatius Agatstein oriundus Cracoviae, qui teste absolutoris dato Cracoviae d. 2 Septembris 1884 N. 154 studia juridico-politica in c. r. Universitate Cracoviensi ab initio semestris hiberni 1881/1 usque ad finem semestris aestivi 1884 rite absolvit, ad consequendum gradum doctoris in jure

Primum rigorosum

subiit die 4 Februarii 1885

ex scientiis politicis, ex jure publico universali et austriaco, nec non ex jure gentium

et sequentia retulit vota

sufficienter Karpaczy

insufficienter Bochenek

sufficienter D. Fierich

sufficienter D. Girtler

Conclusum

Approbatur per vota majora.

Dr Bochenek h. t. decanus

Secundum rigorosum

subiit die 17 Julii 1885

ex jure et processu romano, ex jure canonico, nec non ex jure germanico

et sequentia retulit vota

sufficienter D. Heyrman

insufficienter Lvs

insufficienter D. Girtler

insufficienter Bobrzyński

insufficienter Bochenek

Conclusum

Reprobatur intra mensem.

Dr Bochenek h. t. decanus

Iterata vice subiit die 27. Novembris 1885 et sequentia retulit vota:

sufficienter D. Heyrman

sufficienter D. Girtler

sufficienter Latanek

sufficienter Karpaczy

sufficienter D. Fierich

Conclusum:

Approbatur per vota unanimia

D. Fierich h. t. decanus

Tertium rigorosum

subiit die 17 Martii 1888

ex iure et processu civili austriaco ex iure et processu poenali austriaco ex iure mercantili et cambiali

et sequentia retulit vota

sufficienter Karpaczy

sufficienter M. Fierich

insufficienter Rosenblat

sufficienter Klemyński

Conclusum

Adprobatur per vota maiora

Dr Karpaczy h. t. Decanus

Quartum rigorosum

subiit die

ex

et sequentia retulit vota

Die 18 Martii 1888

Doctor iuris

renuntiatus est

Dr Karpaczy h. t. Decanus

438

Juris candidatus

Dominus Leonardus Alexander (Laszek) Majewski ovinsus Romanno in Galicia, qui toto absolutorio de dato Lwów 10 Grudnia 1884 l. 43 studia juridico-politica in c. r. Universitate Leopoliensi ab initio semestris hiberni a. 1880/81 usque ad finem semestris activi 1880 rite absolvit ad consequendum gradum doctoris in jure

Primum rigorosum

subiit die 9 Februarii 1885

ex scientiis politicis jure publico universali et austriaco, nec non ex jure gentium.

et sequentia retulit vota

sufficienter Kasparek

sufficienter Bochenek

sufficienter Dr Fierich

sufficienter Bobrzyński

Conclusum

Approbatur per vota unanimia.

Dr Bochenek

h. t. decanus

Secundum rigorosum

subiit die 9a Julii 1887

ex iure et processu civili austr. ex iure cambiali et mercantili, nec non ex iure gentium

et sequentia retulit vota !

sufficienter Dr Fierich

sufficienter St Krzymuski

sufficienter M Fierich

sufficienter Kasparek

sufficienter Zoll

Conclusum

Approbatur per vota unanimia Zoll

h. t. Dec.

Tertium rigorosum

subiit die 18a Maii 1889

ex iure romano, canonico et germanico

et sequentia retulit vota !

insufficienter Zoll

insufficienter Bobrzyński

insufficienter Dangun

insufficienter Ulanowski

Conclusum

Reprobatur in tres menses

Bobrzyński

h. t. decanus

Iterata vice

die 9. Novembris 1889

sequentia retulit vota:

sufficienter Kasparek

sufficienter Dangun

sufficienter Ulanowski

sufficienter Krzymuski

Conclusum

Approbatur per vota unanimia

Kasparek

h. t. Decani v. g.

Quartum rigorosum

subiit die

ex

et sequentia retulit vota

Die 11. Novembris 1889

Doctor iuris renuntiatur est

Kasparek

h. t. Decani v. g.

439.

Juris candidatus

Dominus Bernardus Spirzdler oriundus Ust. Dobrom in Bohemia qui toto absolutorio de dato Prag 31 Julii 1874 N. 329 studio juridico-politica in c. r. Universitate Pragensi ab initio semestris hiberni a. sc. 1873 usque ad finem semestris aestivi a. sc. 1874 rite absolvit ad consequendum gradum doctoris in jure

Primum rigorosum

subiit die 23 Februarii 1885

ex jure et processu civili austriaco jure et processu poenali nec non ex jure mercantili et cambiali

et sequentia retulit vota

insufficienter
Dr Fierich

sufficienter
Zoll

sufficienter
Wyzmuski

sufficienter
Dr Girtler

insufficienter
Bochenek

Conclusum
Approbatur per vota stricte majora.
Dr Bochenek
h. t. decanus

Secundum rigorosum

subiit die 25 Julii 1885

ex jure et processu romano, jure canonico, nec non jure germanico

et sequentia retulit vota

sufficienter
H. Heytman

sufficienter
Zoll

sufficienter
Dr Girtler

sufficienter
Bobrzyński

sufficienter
Bochenek

Conclusum
Approbatur per vota unanimia.
Dr Bochenek
h. t. Dekan.

Tertium rigorosum

subiit die 14. Kwietnia 1886

ex scientiis politicis, jure publico universali et austriaco nec non jure gentium

et sequentia retulit vota

sufficienter
Karpuszek

sufficienter
Bochenek

sufficienter
Zoll

sufficienter
Dr Girtler

sufficienter
Dr Fierich

Conclusum
Approbatur per vota unanimia.
Dr Fierich
h. t. decanus

Quartum rigorosum

subiit die

ex

et sequentia retulit vota

Die decima quinta mensis Aprilis 1886 anni doctor iuris renuntiatus est.
Dr Fierich
h. t. decanus

440.	Primum rigorosum	Secundum rigorosum	Tertium rigorosum	Quartum rigorosum	
Juris candidatus	subiit die 24 Februarii 1885	subiit die	subiit die	subiit die	
Dominus Joannes de Matkowski oriundus Horozana wielka in Galicia qui testi absolutorio de dato Cracoviae 2 Septembris 1884 Nro 152 studia juridico-politica in c. r. Universitate Cracoviensi ab initio semestris hiberni a. s. 1880/1 usque ad finem semestris aestivi a. s. 1883/4 rite absolvit ad consequendum gradum doctoris in jure	ex jure et processu civili austriaco, ex jure et processu poenali, nec non ex jure mercantili et cambiali	ex	ex	ex	
	et sequentia retulit vota	et sequentia retulit vota	et sequentia retulit vota	et sequentia retulit vota	
	sufficienter D. Fierich sufficienter [illegible] sufficienter [illegible] sufficienter Karpard sufficienter Bochenek Conclusum Approbatur per vota unanimia. Dr Bochenek h. t. decanus				

441.

Juris candidatus

Dominus Richardus eques de Ohmelanz orundus Neutitschein in Moravia, qui teste absolutorio dedato, Wien, 8 November 1884 z. 1249 studia juridico-politica ab initio semestris hiberni 1880/81 usque ad finem semestris aestivi 1884 in c. r. Universitate Viennensi rite absolvit, ad consequendum gradum Doctoris in jure.

Primum rigorosum

subiit die 3 Martii 1885

ex scientiis politicis, ex jure publico universali et austriaco, nec non ex jure gentium

et sequentia retulit vota

insufficienter Karparek

sufficienter Bochenek

sufficienter Dr Fierich

sufficienter Zoll

Conclusum

Approbatur per vota majora.

Dr Bochenek
h. t. decanus

Secundum rigorosum

subiit die 17ma Decembris 1885

ex jure romano, canonico et germanico

et sequentia retulit vota:

sufficienter Zaturski

sufficienter Dr Girtler

sufficienter Karparek

sufficienter Dr Fierich

Conclusum:

Approbatur per vota unanimia

Dr Fierich
h. t. decanus

Tertium rigorosum

subiit die 8a Novembris 1886

ex iure et processu civili austr. ex iure mercantili et cambiali, nec non ex iure et processu poenali

et sequentia retulit vota:

sufficienter Dr Fierich

sufficienter Madeyski

sufficienter Dr Krzymuski

sufficienter Mobrzyński

sufficienter Zoll

Conclusum

Approbatur per vota unanimia

Zoll
h. t. Decan

Quartum rigorosum

subiit die

ex

et sequentia retulit vota

Die 9a Novembris 1886 dictis iuris renuntiatus est

Zoll
h. t. Decanus

Dr Karparek
Promotor

„Absolutorium" zwrócono dnia 6/10 885, i ma być przedłożonem przy drugiem rigorosum.

442	Primum rigorosum	Secundum rigorosum	Tertium rigorosum	Quartum rigorosum	
Juris candidatus	subiit die 16 Martii 1885	subiit die	subiit die	subiit die	
	ex jure et processu civili austriaco, jure et processu poenali, nec non ex jure cambiali et mercantili	ex	ex	ex	
Dominus Adolphus Tomanek oriundus Oppavia in Silesia, qui teste absolutorio de dato Wien, 4 August 1884 Z. 904, studia juridico-politica in c. r. Universitate Viennensi ab initio semestris hiberni a. sch. 1880/1 usque ad finem semestris aestivi a. sch. 1884 rite absolvit, ad consequendum gradum doctoris in jure	et sequentia retulit vota	et sequentia retulit vota	et sequentia retulit vota	et sequentia retulit vota	
	Sufficienter Dr Fierich				
	sufficienter Kaspar				
	sufficienter Dw				
	sufficienter Krzymecki				
	sufficienter Bochenek				
	Conclusum Approbatur per omnia unanimia. Dr Bochenek h. t. decanus				

473.	Primum rigorosum	Secundum rigorosum	Tertium rigorosum	Quartum rigorosum	
Juris candidatus	subiit die 23 Martii 1885	subiit die 29. Julii 1886	subiit die 15a Martii 1889	subiit die	
Dominus Sigismundus Werner	ex jure et processu civili austriaco ex jure et processu poenali ne non ex jure cambiali et mercantili	ex scientiis politicis, iure publico universali et austriaco, nec non ex jure gentium	ex iure romano, canonico et germanico	ex	
oriundus Cracovia, qui testa absolutorio de dato Cracoviae 2 Februarii 1885 N. 76 studia juridica politica in c. r. Universitate Cracoviensi ab initio semestris hiberni a. 1880/81 usque ad finem semestris aestivi a. 1883/4 rite absolvit, ad consequendum gradum doctoris in jure	et sequentia retulit vota	et sequentia retulit vota	et sequentia retulit vota	et sequentia retulit vota	
	sufficienter Dr Fierich	sufficienter Karpard	sufficienter Zoll	Do praes 18 III 1889	
	sufficienter Zoll	sufficienter Bochenek	sufficienter Dargun		
	sufficienter Karpard	sufficienter Zoll	insufficienter Manowski		
	sufficienter Bobrzyński	sufficienter Dr Fierich			
	sufficienter Bochenek	Conclusum Approbatur per vota unanimia.			
	Conclusum Approbatur per vota unanimia.	Dr Fierich Ldecanus			
	Dr Bochenek h. t. decanus				

444.

Juris candidatus

Dominus Franciscus Windowski

oriundus Tarnoviae in Galicia, qui lecte absolutorio ad dato Cracoviae die 4 Novembris 1884 N° 53 studia juridica politica in Universitate Cracoviensi ab initio semestris hiberni a. sch. 1880/1 usque ad finem semestris aestivi a. sch. 1883/4 rite absolvit ad consequendum gradum doctoris in jure

Primum rigorosum

subiit die 23 Martii 1885

ex jure et processu civili austriaco, ex jure et processu poenali, nec non ex jure mercantili et cambiali

et sequentia retulit vota

insufficienter Dfierich

sufficienter Zoe

sufficienter Kasparek

sufficienter D. Heyman

insufficienter Bochenek

Conclusum

Approbatur per vota majora.

Dr. Bochenek
h. t. decanus.

Secundum rigorosum

subiit die 2 Junii 1892

ex scientiis politicis, ex iure publico universali et austriaco, nec non ex iure gentium

et sequentia retulit vota:

insufficienter Kasparek

insufficienter Klenzyński

insufficienter Leo

insufficienter Krzymuski

Conclusum

Reprobatur in tres menses.

Krzymuski
h. t. dec.

Iterata vice subiit idem rigorosum die 26 Julii 1893 et sequentia retulit vota:

sufficienter Kasparek

sufficienter Klenzyński

sufficienter Milewski

sufficienter Krzymuski

Conclusum.

Adprobatur per vota unanimia.

Krzymuski
h. t. dec.

Tertium rigorosum

subiit die 28 m. februarii 1895

ex iure Romano, canonico et Germanico

et sequentia retulit vota

sufficienter Zoe

sufficienter Kasparek

sufficienter Ulanowski

sufficienter D. Pieniński

Conclusum: Adprobatur per vota unanimia.

D. Pieniński

Quartum rigorosum

subiit die

ex

et sequentia retulit vota

D. 2 m. Martii 1895 doctor iuris renuntiatus est

D. Pieniński
h. t. decanus

445.

Juris candidatus

Dominus Boleslaus Zborowski oriundus Premistia in Galicia, qui teste absolutorio de dato we Lwowie d. 2 Października 1883 l. 9 studia juridico politica ab initio semestris hiberni a. sc. 1879/80 usque ad finem semestris aestivi 1883 primum in c. r. Universitate Viennensi, deinde in c. r. Universitate Cracoviensi et in c. r. Universitate Leopoliensi rite absolvit ad consequendum gradum Doctoris in jure

Primum rigorosum

subiit die 24 Martii 1885

ex scientiis politicis ex jure publico universali et austriaco necnon ex jure gentium

et sequentia retulit vota

insufficienter Kasparek

sufficienter Bochenek

sufficienter Dr Frerich

sufficienter Zoll

Conclusum

Approbatur per vota majora.

Dr Bochenek h. t. decanus

Secundum rigorosum

subiit die 23 Decembris 1885

ex jure romano, canonico et germanico

et sequentia retulit vota:

sufficienter Zoll

insufficienter Dr Girtler

sufficienter Kasparek

sufficienter Conclusum

Approbatur per vota maiora

Dr Frerich h. t. Decanus

Absolutorium extradatum 21/XII 1885

Tertium rigorosum

subiit die 22a Decembris 1886

ex iure et processu civili austr. ex iure mercantili et cambiali, nec non ex iure et processu cambiali

et sequentia retulit vota:

sufficienter Dr Frerich

sufficienter Kasparek

sufficienter Madeyski

sufficienter Bochenek

sufficienter Zoll

Conclusum

Approbatur per vota unanimia

Zoll h. t. Decan

Quartum rigorosum

subiit die

ex

et sequentia retulit vota

Die 23. Decembris 1886

Doctor iuris renuntiatus est

Zoll

441	Primum rigorosum	Secundum rigorosum	Tertium rigorosum	Quartum rigorosum	
Juris candidatus	subiit die 31 Martii 1885	subiit die	subiit die	subiit die	
Dominus Stephanus Comes Tarnowski	ex jure scientiis politicis, ex jure publico universali et austriaco, ned non ex jure gentium	ex	ex	ex	
	et sequentia retulit vota	et sequentia retulit vota	et sequentia retulit vota	et sequentia retulit vota	
oriundus Chorzelow in Galicia, qui teste absolutorio ad dato Cracoviae 6 Martii 1885 N. 92 studia juridico-politica in c. r. Universitate Cracoviensi ab initio semestris hiberni 1884/5 usque ad finem semestris aestivi a. sch. 1883/4 rite absolvit, ad consequendum gradum doctoris in jure	sufficienter Kuzanek insufficienter Bochenek sufficienter H. Heymann sufficienter Latour Conclusum Approbatur per vota majora Dr Bochenek h. t. decanus				

447

Juris candidatus

Dominus Liboslaus Janik oriundus Roznau in Moravia qui teste absolutorio de dato Vienna 16 October 1883 № 206 studia iuridico politica in cr Universitate Viennensi ab initio semestris hiberni 1879 usque ad finem semestris aestivi 1883 rite absolvit, ad consequendum gradum doctoris in iure.

Primum rigorosum

subiit die 20 Aprilis 1885

ex iure publico universali et austriaco, iure gentium, oeconomia politica id est oeconomia nationali et doctrina rerum ad vectigalia pertinentium

et sequentia retulit vota:

sufficienter Kaspar

sufficienter Bochenek

sufficienter Zatarski

sufficienter Trzebiński

Conclusum

Approbatur per unanimia

Dr Bochenek
h. t. decanus

Secundum rigorosum

subiit die 9 Julii 1885

ex iure et processu civili austriaco ex iure et processu poenali modo non ex iure mercantili et cambiali

et sequentia retulit vota:

sufficienter Dr Fierich

sufficienter Zatarski

insufficienter Wyzmuch

sufficienter Zoll

insufficienter Bochenek

Conclusum

Approbatur per vota stricte majora.

Dr Bochenek
h. t. decanus

Tertium rigorosum

subiit die 10. Octobris 1885

ex iure romano, canonico et germanico

et sequentia retulit vota:

insufficienter Dr Weyzman

insufficienter Zoll

insufficienter Dr Girtler

insufficienter Dr Bochenek

insufficienter Dr Fierich

Conclusum

Reprobatur in tres menses

Dr Fierich
h. t. Decanus

Iterata vice d. 5 Februarii 1886 sequentia retulit vota:

sufficienter Dr Weyzman

insufficienter Zoll

sufficienter Dr Girtler

sufficienter Bochenek

sufficienter Dr Fierich

Conclusum

Approbatur per vota majora Dr Fierich
h. t. decanus

Quartum rigorosum

subiit die

ex

et sequentia retulit vota

Die sexta mensis Februarii 1886ti doctor juris renuntiatus est.

Dr Bochenek
h. t. praedecanus

448

Juris candidatus

Dominus Edmundus Kosch oriundus Müglitz in Moravia qui teste absolutorio de dato Vienna 2 Augusti 1884 N 789 studia iuridico politica in ex Universitate Viennensi ab initio semestris hiberni 1884/1 usque ad finem semestris aestivi 1884 rite absolvit, ad consequendum gradum doctoris in iure.

Primum rigorosum

subiit die 27 Aprilis 1885
ex iure publico universali et austriaco, iure gentium, oeconomia politica id est oeconomia nationali et doctrina rerum ad vectigalia pertinentium
et sequentia retulit vota:

insufficienter Karparek
insufficienter Bochener
insufficienter Dr Fierich
insufficienter Latersk

Conclusum
Reprobatur in tres menses.

Dr Bochener

Iterata vice subiit idem rigorosum die 9na Julii 1886 et retulit sequentia vota:

sufficienter Karparek
sufficienter Bochener
sufficienter Loe
sufficienter Bobrzyński
sufficienter Dr Fierich

Conclusum
Approbatur per vota unanimia
Dr Fierich
h. Decanus

Secundum rigorosum

subiit die 12 Aprilis 1888
ex iure romano, germanico, et canonico
et sequentia retulit vota!

insufficienter Loes
sufficienter Dangen
sufficienter Karparek
sufficienter Klemperski

Conclusum
Adprobatur per vota ~~una~~ majora
Dr Karparek
h. t. Decanus

Tertium rigorosum

subiit die 30 Julii 1888
ex iure et processu civili austriaco
ex iure et processu poenali austriaco,
ex iure mercantili et cambiali
et sequentia retulit vota:

sufficienter Loes
sufficienter Klemperski
sufficienter Kreymann
sufficienter M Fierich
sufficienter Karparek

Conclusum
Adprobatur per vota unanimia
Dr Karparek
h. t. Decanus

Quartum rigorosum

subiit die
ex
et sequentia retulit vota

Die 31. Julii 1888
Doctor iuris renuntiatus est
Dr Karparek
h. t. Decanus

449

Juris candidatus

Dominus Josephus Danek oriundus Tistin in Moravia qui teste absolutorio c. r. Universitatis literarum Carolo-Ferdinandeae bohemicae dto Pragae 26 Junii 1884 N 208 studia iuridico politica in c. r. Universitate Pragensi ab initio semestris hiberni 1876/7 usque ad finem semestris aestivi 1883 rite absolvit, ad consequendum gradum doctoris in iure.

Primum rigorosum

subiit die 4 Maii 1885

ex iure publico universali et austriaco, iure gentium, oeconomia politica id est oeconomia nationali et doctrina rerum ad vectigalia pertinentium

et sequentia retulit vota;

sufficienter Karparek

insufficienter Bochenek

sufficienter D. Girtler

sufficienter Zetarski

Conclusum

Approbatur per vota majora

D. Bochenek
h. t. decanus

Secundum rigorosum

subiit die 15. Aprilis 1886

ex iure et processu civili iure et processu poenali nec non ex iure mercantili et cambiali

et sequentia retulit vota;

insufficienter Karparek

insufficienter M. Fierich

insufficienter D. Fierich

insufficienter D. Girtler

Conclusum:

Reprobatur per vota unanimia in tres menses.

D. Fierich
h. t. Decanus

Iterata vice subiit die 25 Februarii 1892 et sequentia retulit vota:

sufficienter Mladejsky

insufficienter Rosenblatt

sufficienter Gorski

sufficienter Krzymucki

Conclusum.

Adprobatur per vota maiora.

Krzymucki
h. t. dec.

Tertium rigorosum

subiit die 27 Maii 1892

ex iure romano, canonico et germanico

et sequentia retulit vota

sufficienter Zoy

sufficienter Dargun

insufficienter Ulanowski

sufficienter Krzymucki

Conclusum.

Adprobatur per vota maiore.

Krzymucki
h. t. dec.

Quartum rigorosum

subiit die

ex

et sequentia retulit vota

Doctor iuris die 28 Maii 1892 renuntiatus est

Krzymucki
h. t. dec.

450

Juris candidatus

Dominus Josephus Datka oriundus Bochnia in Galicia qui teste absolutorio de dato 4 August 1883 N 168 studia iuridico politica in c. r. Universitate Cracoviensi ab initio semestris hiberni 1879/80 usque ad finem semestris aestivi 1882/3 rite absolvit ad consequendum gradum doctoris in iure.

Primum rigorosum

subiit die 4 Maii 1885

ex austriaco iure civili mercantili et cambiali, austriaco processu civili, austriaco iure et processu poenali

et sequentia retulit vota:

insufficienter Dr Fierich

sufficienter Zubrzycki

sufficienter Krzymuski

sufficienter Kasparek

sufficienter Bochenek

Conclusum

Approbatur per vota majora.

Dr Bochenek
h. t. decanus.

Secundum rigorosum

subiit die 31 Julii 1886

ex scientiis politicis, ex iure publico universali et austriaco, et ex iure gentium

et sequentia retulit vota

sufficienter Kasparek

sufficienter Bochenek

sufficienter Zoll

sufficienter Dr Girtler

Conclusum

Approbatur per vota unanimia.

Dr Bochenek
h. t. prodecanus.

Absolutorium extradatum 17/XII 1885

Tertium rigorosum

subiit die 17a Decembris 1886

ex iure romano, canonico et germanico

et sequentia retulit vota:

sufficienter Dr Girtler

sufficienter Kasparek

sufficienter Dr Fierich

insufficienter Zoll

Conclusum

Approbatur per vota majora

Zoll
h. t. Decan

Quartum rigorosum

subiit die

ex

et sequentia retulit vota

Prom. 18/12

Die 18a Decembris 1886 doctor iuris renuntiatus est.

Zoll
h. t. Decanus

451.

Juris candidatus

Dominus Thomas Kurdziołek recte Krudzielski oriundus Głowaczowa in Galicia qui teste absolutorio de dato Cracoviae 20 Augusti 1882, N° 197 studia juridica politica in c.v. Universitate Cracoviensi ab initio semestris hiberni a.s. 1878/9 usque ad finem semestris aestivi a.s. 1882 rite absolvit ad consequendum gradum doctoris in jure

Primum rigorosum

subiit die 5 Mai 1885

ex jure et processu civili austriaco ex jure et processu poenali nec non ex jure cambiali et mercantili

et sequentia retulit vota

insufficienter Dr Ficrich

sufficienter Latorski

sufficienter Klemensiewicz

sufficienter Bobrzyński

sufficienter Bochenek

Conclusum

Approbatur per vota majora.

Dr Bochenek h. t. decanus

Secundum rigorosum

subiit die 27 Octobris 1886

ex iure romano, canonico et germanico

et sequentia retulit vota

sufficienter Zoll

sufficienter Dr Gritter

sufficienter Karpard

sufficienter Dr Ficrich

Conclusum

Adprobatur per vota unanimia

Zoll h. t. Decanus

Tertium rigorosum

subiit die 1. Aprilis 1887

ex scientiis politicis nec non ex iure publico universali et austriaco et ex iure gentium

et sequentia retulit vota

sufficienter Karpard

sufficienter Bochenek

sufficienter Klemensiewicz

sufficienter Zoll

Conclusum

Adprobatur per vota unanimia

Zoll h. t. Dec.

Quartum rigorosum

subiit die

ex

et sequentia retulit vota

Die 2a Aprilis 1887 Doctor iuris renuntiatus est

Zoll h. t. Decanus

452.

Juris candidatus

Dominus Gustavus (Getzel) Pisek

oriundus Cracoviae qui teste absolutorio de dato Cracoviae 4 Augusti 1883 N. 149 studia juridico-politica in c. r. Universitate Cracoviensi ab initio semestris hiberni 1878/9 usque ad finem semestris aestivi 1881/2 rite absolvit, ad consequendum gradum doctoris in jure

Primum rigorosum

subiit die 11 Mai 1885

ex scientiis politicis id est oeconomia politica, ~~nec jure~~ oeconomia nationali, et doctrina rerum ad vectigalia pertinentium ex jure publico univ. et austriaco, nec non ex jure gratium

et sequentia retulit vota

sufficienter Karparek

sufficienter Bochenek

sufficienter D. Fierich

sufficienter Lov

Conclusum

Approbatur per vota unanimia.

Dr Bochenek h. t. decanus

Secundum rigorosum

subiit die 18. Octobris 1886

ex iure romano, canonico et germanico

et sequentia retulit vota:

insufficienter Lov

sufficienter D. Gietzel

sufficienter Karparek

sufficienter Bochenek

Conclusum

Adprobatur per vota maiora.

Lov h. t. decanus

Tertium rigorosum

subiit die 14. Martii 1887

ex iure et processu civili austr. ex iure et processu poenali austr., nec non ex iure mercantili et cambiali

et sequentia retulit vota:

insufficienter D. Fierich

insufficienter D. Krzymuski

sufficienter Karparek

insufficienter M. Fierich

insufficienter Lov

Conclusum

Reprobatur in tres menses

Lov p. t. decanus

Iterate vice die 25 Maii 1888 sequentia retulit vota:

sufficienter Lov

sufficienter Madeyski

sufficienter D. Krzymuski

sufficienter M. Fierich

sufficienter Karparek

Conclusum

Approbatur per vota unanimia

Dr Karparek h. t. decanus

Quartum rigorosum

subiit die

ex

et sequentia retulit vota

Die 28. Maii 1888

Doctor iuris renuntiatus est

Dr Karparek

453

Juris candidatus

Dominus Gustavus Walach oriundus Rakowetz in Silesia qui teste absolutorio de dato Vienna 25 Augusti 1884 N 1030 studia iuridico politica in cr Universitate Viennensi et Cracoviensi ab initio semestris hiberni 188⁰/₁ usque ad finem semestris aestivi 1884 rite absolvit ad consequendum gradum doctoris in iure.

NB Semestre quintum absolvit in cr. Universitate Cracoviensi, semestre 1.2.3.4.6.7.8vum in cr Universitate Viennensi.

Primum rigorosum	Secundum rigorosum	Tertium rigorosum	Quartum rigorosum	
subiit die 12 Maii 1885	subiit die	subiit die	subiit die	
ex austriaco iure civili, mercantili et cambiali, austriaco processu civili austriaco iure et processu poenali	ex	ex	ex	
et sequentia retulit vota:	et sequentia retulit vota	et sequentia retulit vota	et sequentia retulit vota	

sufficienter Dr Fierich

sufficienter Zatorski

insufficienter Wlzymandz

sufficienter Dr Huysman

sufficienter Bochenek

Conclusum

Approbatur per vota majora.

Dr Bochenek

h. t. decanus.

Absolut. wydan. 3/786

454	Primum rigorosum	Secundum rigorosum	Tertium rigorosum	Quartum rigorosum	
Juris candidatus	subiit die 19 Maii 1885	subiit die	subiit die	subiit die	
Dominus Franciscus Leo Koch oriundus Cracovia qui teste absolutorio de dato Cracovie 20 Augusti 1884 N 148 studia iuridico politica in ex Universitate Cracoviensi et Leopoliensi ab initio semestris hiberni 1878/9 usque ad finem semestris aestivi 1883/4 rite absolvit ad consequendum gradum doctoris in iure.	ex iure publico universali et austriaco, iure gentium, oeconomia politica, id est oeconomia nationali et doctrina rerum ad vectigalia pertinentium	ex	ex	ex	
	et sequentia retulit vota; sufficienter Kasparek; sufficienter Bochenek; sufficienter Dr Fierich; sufficienter Zatorski	et sequentia retulit vota	et sequentia retulit vota	et sequentia retulit vota	
Semestre hibernum 1881 frequentavit in facultate philosophica Cracoviensi — semestre aestivum 1881 in facultate iuridico politica Leopoliensi.	Conclusum Approbatur per vota unanimia Dr Bochenek h.t. Decanus				

455	Primum rigorosum	Secundum rigorosum	Tertium rigorosum	Quartum rigorosum	
Juris candidatus Dominus Ladislaus Antonius Trzeciecki oriundus Krzeszowice qui teste absolutario de dato Cracovie 18 Martii 1885 N 93 studia iuridico politica in et Universitate Cracoviensi ab initio semestris hiberni 1880/1 usque ad finem semestris aestivi 1883/4 rite absolvit, ad consequendum gradum doctoris in iure.	subiit die 19 Maii 1885 ex austriaco iure civili, mercantili et cambiali; austriaco processu civili, austriaco iure et processu poenali et sequentia retulit vota: sufficienter Dr Fierich sufficienter Zatorski sufficienter Krzymuski sufficienter Mobrzyński sufficienter Bochenek Conclusum Approbatus per vota unanimia. Dr Bochenek h. t. decanus	subiit die ex et sequentia retulit vota	subiit die ex et sequentia retulit vota	subiit die ex et sequentia retulit vota	Absolutorium exhibitum d. 6/VI. 1885 Bochenek

456

Juris candidatus

Dominus Joannes Stanislaus Kubica oriundus Jordanów in Galicia qui teste absolutorio de dato Cracoviae 30 Martii 1885 N 105 studia iuridico politica in c. r. Universitate Cracoviensi ab initio semestris hiberni 1880/1 usque ad finem semestris hiberni 1884/5 rite absolvit, ad consequendum gradum doctoris in iure.

Primum rigorosum

subiit die 26 Maii 1885

ex iure publico universali et austriaco, iure gentium, oeconomia politica, id est oeconomia nationali et doctrina rerum ad vectigalia pertinentium

et sequentia retulit vota:

sufficienter Karpanz

insufficienter Bochenek

sufficienter Zoes

sufficienter H. Meyzmann

Conclusum

approbatur per vota majora

Dr Bochenek
h. t. decanus.

Secundum rigorosum

subiit die 22 Martii 1888

ex iure et processu civili austriaco, ex iure et processu poenali austriaco ex iure mercantili et cambiali

et sequentia retulit vota:

sufficienter Zoes

sufficienter Madeyski

sufficienter M. Fierich

sufficienter Rosenblatt

sufficienter Karpanz

Conclusum

Adprobatur per vota unanimia

Dr Karpanz
h. t. Decanus

Tertium rigorosum

subiit die 3. Maii 1888

ex iure romano, germanico et canonico

et sequentia retulit vota:

sufficienter Zoes

sufficienter Dargus

sufficienter Kupny

sufficienter Madeyski

Conclusum

Adprobatur per vota unanimia

Dr Karpanz
h. t. Decanus

Quartum rigorosum

subiit die

ex

et sequentia retulit vota

Die 4. Maii 1888

Doctor iuris

renuntiatus est

Dr Karpanz
h. t. Decanus

457

Juris candidatus

Dominus Samuel Goldmann oriundus Cracovia qui teste absolutorio de dato 6 maii 1885 N 121 studia iuridico politica in cr. Universitate Cracoviensi ab initio semestris hiberni 1880/1 usque ad finem semestris hiberni 1884/5 rite absolvit, ad consequendum gradum doctoris in iure.

Primum rigorosum

subiit die 2 Junii 1885

ex austriaco iure civili, mercantili et cambiali, austriaco processu civili, austriaco iure et processu poenali

et sequentia retulit vota:

sufficienter Dfierich

sufficienter Zatorski

insufficienter Krzymuski

sufficienter Dlugman

sufficienter Bochenek

Conclusum

Approbatur per vota majora.

Dr Bochenek
h. t. decanus

Secundum rigorosum

subiit die 23a Decembris 1886

ex ~~iure~~ scientiis politicis, ex iure publico universali et austriaco, nec non ex iure gentium

et sequentia retulit vota:

sufficienter Karpaty

sufficienter Bochenek

sufficienter Dfierich

sufficienter Zeller

Conclusum

Adprobatur per voto unanimiter

Zeller
h. t. Decan

Tertium rigorosum

subiit die 3 Octobris 1889

ex iure romano, germanico et canonico

et sequentia retulit vota

insufficienter Zeller

insufficienter Mobrzyński

insufficienter Dargun

insufficienter Ulanowski

Conclusum

Reprobatur per vota unanimia in tres menses

Madeyski
h. t. dec.

Iteratu vice subiit die 19a Martii 1890 et sequentia retulit vota:

sufficienter Zeller

Sufficienter Ulanowski.

insufficienter Dargun

Quartum rigorosum

subiit die

ex

et sequentia retulit vota

Absolut. extra ditam ad usum privatum 31/7 885

458

Juris candidatus

Dominus Ignatius Fürst oriundus Ung. Hradisch in Moravia qui teste absolutorio de dato „Wien den 23 Februar 1885 N 1386„ studia iuridico politica in c. r. Universitate Viennensi ab initio semestris hiberni 18 79/80 usque ad finem semestris aestivi 1884 rite absolvit, ad consequendum gradum Doctoris in iure.

Primum rigorosum

subiit die 8 Junii 1885

ex iure romano, ecclesiastico et germanico

et sequentia retulit vota:

sufficienter H. Heyrman

sufficienter Zatorski

sufficienter Zoll

sufficienter Dr Gortler

sufficienter Bochenek

Conclusum

Approbatus per vota unanimia.

Dr Bochenek
h. t. decanus

Secundum rigorosum

subiit die 16. Julii 1886

ex iure et processu civili, iure et processu poenali, nec non ex iure mercantili et cambiali

et sequentia retulit vota:

sufficienter Dr Fierich

insufficienter Dr Krzymuski

sufficienter M. Fierich

sufficienter Karparek

Conclusum:

Approbatur per vota maiora.

Dr Fierich
h. t. Decanus

Tertium rigorosum

subiit die 8a Februarii 1887

ex scientiis politicis, ex iure publico universali et austriaco, nec non ex iure gentium

et sequentia retulit vota:

valde bene Karparek

valde bene Bochenek

valde bene Dr Fierich

valde bene Zoll

Conclusum

Approbatur per vota unanimia cum applausu. Zoll
h. t. Decanus

Quartum rigorosum

subiit die

ex

et sequentia retulit vota

Die 9a Februarii 1887 Doctor iuris renuntiatus est

Zoll
h. t. Decanus

459

Juris candidatus

Dominus Nicolaus Dundaczek oriundus Bochnia in Galicia qui, laeste absolutorio de dato Cracoviae 7 Novembris 1878 N° 24 studia juridico-politica in c. r. Universitate Cracoviensi ab initio et in c. r. Universitate Viennensi ab initio semestris hiberni ad. sch. 1874/5 usque ad finem semestris aestivi 1877/8 rite absolvit ad consequendum gradum doctoris in jure

Primum rigorosum

subiit die 9 Junii 1885

ex jure et processu romano jure canonico nec non jure germanico

et sequentia retulit vota

sufficienter H. Heymann

sufficienter Zabaut

sufficienter D. Gietler

insufficienter Robrzyński

insufficienter Bochenek

Conclusum

Approbatur per vota majora.

Dr Bochenek
h. t. decanus.

Secundum rigorosum

subiit die 30. Julii 1886

ex scientiis politicis, iure publico universali et austriaco, nec non ex iure gentium

et sequentia retulit vota

sufficienter Kasparek

sufficienter Bochenek

sufficienter Zoll

sufficienter D. Gietler

sufficienter Dr Fierich

Conclusum

Approbatur per vota unanimia.

Dr Fierich
h. t. decanus

Tertium rigorosum

subiit die 25 Julii 1888

ex iure et processu civili austriaco, ex iure et processu poenali austr., nec non ex iure mercantili et cambiali

et sequentia retulit vota

sufficienter Zoll

sufficienter M. Obrzyński

sufficienter Dr Krzymowski

sufficienter M. Fierich

sufficienter Kasparek

Conclusum

Approbatur per unanimia vota

Dr Kasparek
h. t. Decanus

Quartum rigorosum

subiit die

ex

et sequentia retulit vota

Die 27. Julii 1888

Doctor iuris renuntiatus est

Dr Kasparek
h. t. Decanus

Abr. extraditum 23/5 1888

460	Primum rigorosum	Secundum rigorosum	Tertium rigorosum	Quartum rigorosum	
Juris candidatus Dominus Miecislaus Jacobus Stanecki oriundus Leopoli in Galicia qui teste absolutorio de dato Leopoli 31 Julii 1883 N 174 studia iuridico politica in ex Universitate Leopoliensi ab initio semestris hiberni 1879/80 usque ad finem semestris aestivi 1883 rite absolvit, ad consequendum gradum doctoris in iure.	subiit die 9 Junii 1885 ex iure publico universali et austriaco iure gentium, oeconomia politica id est oeconomia nationali et doctrina rerum ad vectigalia pertinentium et sequentia retulit vota: sufficienter Kasparek insufficienter Bochenek sufficienter Dr Fierich sufficienter Zoll Conclusum Approbatur per vota majora. Dr Bochenek h. t. decanus	subiit die 16a Februarii 1887 ex iure romano, canonico et germanico et sequentia retulit vota: sufficienter Kasparek insufficienter Wobrzynski sufficienter Zoll sufficienter Bochenek Conclusum Adprobatur per vota maiora Zoll h. t. Decan	subiit die 23 Januarii 1888 ex iure et processu civili austriaco, ex iure et processu poenali austr. ex iure mercantili et cambiali et sequentia retulit vota: sufficienter Dr Fierich sufficienter Dr Kasparek insufficienter M Fierich sufficienter Zoll sufficienter Kasparek Conclusum Adprobatur per vota maiora Dr Kasparek h. t. Decanus	subiit die ex et sequentia retulit vota Die 27 Januarii 1888 Doctor iuris renuntiatus est Dr Kasparek h. t. Decanus	

461

Juris candidatus

Dominus Rudolphus Wawretschka oriundus Mistek in Moravia qui teste absolutorio de dato Wien 26 August 1884 N 1048 studia iuridico politica in c r Universitate Viennensi ab initio semestris hiberni 188⁰/₁ usque ad finem semestris aestivi 1884 rite absolvit, ad consequendum gradum doctoris in iure.

Primum rigorosum

subiit die 10 Junii 1885

ex iure publico universali et austriaco, iure gentium, oeconomia politica id est oeconomia nationali et doctrina rerum ad vectigalia pertinentium

et sequentia retulit vota:

sufficienter Karpaczy

sufficienter Bochener

sufficienter Zatoski

sufficienter Dr Girther

Conclusum

Approbatur per vota unanimia

Dr Bochener
h. t. decanus

Secundum rigorosum

subiit die 12. februarii 1886

ex austriaco jure et processu civili, jure et processu poenali, nec non jure mercantili et cambiali

et sequentia retulit vota:

insufficienter Dr Fierich

insufficienter Zoll

insufficienter Krzymuski

insufficienter Bochener

Conclusum:

Reprobatur per vota unanimia in tres menses.

Dr Fierich
h. t. decanus

Iterata vice subiit die 16a Decembris 1886 et sequentia retulit vota:

insufficienter Dr Fierich

sufficienter Dr Krzymuski

sufficienter M Fierich

sufficienter Karpaczy

sufficienter Zoll

Conclusum

Approbatur per vota majora

Zoll
h. t. decanus

Tertium rigorosum

subiit die 13a Julii 1887

ex iure romano, canonico et germanico

et sequentia retulit vota:

sufficienter Zoll

sufficienter Karpaczy

sufficienter Bobrzyński

sufficienter Madeyski

Conclusum

Approbatur per vota unanimia

Zoll
h. t. Dec

Quartum rigorosum

subiit die

ex

et sequentia retulit vota

Dr praes

15 VII 1887

462.

Juris candidatus

Dominus Ladislaus Franciscus Piszek ordinarius Leopoli – qui toto absolutorio ad dato, ne Lwowie d. 1 Listopada 1884 l. 45 studia juridica politica in c. r. Universitate Leopoliensi ab initio semestris hiberni a. sch. 188 1/2 iusque ad finem semestris aestivi a. sch. 188 1/2 rite absolvit ~~usque~~ ad consequendum gradum doctoris in jure

Primum rigorosum

subiit die 12 Junii 1885

ex oeconomia politica jure publico universali et austriaco, nec non ex jure gentium

et sequentia retulit vota

sufficienter Karpaczy

sufficienter Bochenek

sufficienter Dr Fierich

sufficienter Kobrzyński

Conclusum

Approbatur per vota unanimia.

Dr Bochenek
h. t. decanus

Secundum rigorosum

subiit die 3a Decembris 1888

ex iure et processu civili austr. ex iure mercantili et cambiali, nec non ex iure et processu poenali

et sequentia retulit vota:

insufficienter Zill

sufficienter Krzymuski

sufficienter Rosenbeat

sufficienter M Fierich

Adprobatur per vota maiora

Zill
h. t. Prodec

Tertium rigorosum

subiit die 1 Augusti 1899

ex iure romano, canonico et germano:

et sequentia retulit vota:

sufficienter Zill

sufficienter Karpaczy

insufficienter Ulanowski

Conclusum:
Adprobatur per vota maiora:

Ulanowski
h. t. decanus

Quartum rigorosum

subiit die

ex

et sequentia retulit vota

Dr praw

1 VIII 1894

463.

Juris candidatus

Dominus Moises Darrid oriundus Tarnovia in Galicia, qui teste absolutorio ... Wien 31 Juli 1885 N. 878 studia juridico politica in c. r. Universitate Viennensi ab initio semestris hiberni 1878/79 usque ad finem semestris aestivi a. sc. 1885 rite absolvit ad consequendum gradum doctoris in jure

Primum rigorosum

subiit die 22 Junii 1885
ex jus scientiis politicis, jure publico universali et austriaco nec non ex jure gentium
et sequentia retulit vota
insufficienter Karpaczy
insufficienter Bochenek
insufficienter Zoll
insufficienter H. Heyrman
Conclusum
Reprobatur in tres menses.
Dr Bochenek
h. t. decanus

Iterata vice
subiit die 7ma Novembris 1885 et sequentia retulit vota:
sufficienter Karpaczy
insufficienter Bochenek
sufficienter Zetersch
insufficienter Boonyuch
sufficienter Dr Fierich
Conclusum
Approbatur per vota maiora
Dr Fierich
h. t. decanus

Secundum rigorosum

subiit die 26a Januarii 1887
ex iure romano, canonico et germanico
et sequentia retulit vota:
sufficienter Karpaczy
sufficienter Bobrzyński
sufficienter Zoll
sufficienter Madeyski
Conclusum
Adprobatur per vota unanimia
Zoll
h. t. decanus

Tertium rigorosum

subiit die 19 Grudnia 1887
ex iure et processu civili austriaco, ex iure et processu poenali, ex iure mercantili et cambiali
et sequentia retulit vota:
sufficienter Zoll
sufficienter M. Fierich
sufficienter Rosenbeatz
sufficienter Karpaczy
Conclusum
Adprobatur per vota unanimia
Dr Karpaczy
h. t. Decanus

Quartum rigorosum

subiit die
ex
et sequentia retulit vota

Die 20 Decembris 1887
Doctor iuris renuntiatus est
Dr Karpaczy

464.	Primum rigorosum	Secundum rigorosum	Tertium rigorosum	Quartum rigorosum	
Juris candidatus	subiit die 31 Junii 1885	subiit die 28° Maii 1887	subiit die	subiit die	
Dominus Sigismundus Joannes Kicki	ex jure et processu romano, jure canonico nec non jure germanico	ex iure et processu civili austr., ex iure mercantili et cambiali, nec non ex iure gentium	ex	ex	
orundus Leopoli, qui teste absolutorio de dato 4ta Junii 31 Lipca 1885 l. 157 studia juridica politica in c. r. Universitate Viennensi ~~Leopoliensi~~ ab initio semestris hiberni ~~1879/80~~ usque ad finem semestris aestivi a. sch. 1879/80 deinde in c. r. Universitate Leopoliensi ab initio semestris hiberni a. sch. 1880/81 usque ad finem semestris aestivi 1882/3 vite absolvit, ad consequendum gradum doctoris in jure	et sequentia retulit vota insufficienter Dr Heymann insufficienter Zoll insufficienter D Girtler insufficienter Mobrzycki insufficienter Bochenek Conclusum Reprobatur per unanimia in tres menses. Dr Bochenek h. t. decanus Iterata vice die 7ma Octobris 1885 subiit et sequentia retulit vota: sufficienter Zoll sufficienter D Girtler sufficienter Karparek insufficienter Mobrzycki sufficienter Dr Fierich Conclusum Approbatur per vota majora Dr Fierich h. t. decanus	et sequentia retulit vota sufficienter Karparek sufficienter Dr Krzymuski sufficienter M Fierich sufficienter Zoll Conclusum Adprobatur per vota unanimia Zoll h. t. Dec.	et sequentia retulit vota	et sequentia retulit vota	

465

Juris candidatus

Dominus Romanus Ignatius Justinianus Stapa oriundus Andrychów in Galicia qui teste absolutorio de dato Cracoviae 7 Novembris 1884 N 54 studia iuridico politica in c r Universitate Cracoviensi ab initio semestris hiberni 1880/1 usque ad finem semestris aestivi 1883/4 rite absolvit, ad consequendum gradum doctoris in iure.

Primum rigorosum

subiit die 1 Julii 1885

ex austriaco iure civili, mercantili et cambiali, austriaco processu civili, austriaco iure et processu poenali

et sequentia retulit vota:

sufficienter Dr Fierich

sufficienter Latour

sufficienter Krzymuski

sufficienter Kasparek

sufficienter Bochenek

Conclusum approbatur per vota unanimia

Dr Bochenek h. t. decanus

Secundum rigorosum

subiit die

ex

et sequentia retulit vota

Tertium rigorosum

subiit die

ex

et sequentia retulit vota

Quartum rigorosum

subiit die

ex

et sequentia retulit vota

466

Juris candidatus

Dominus Boleslaus Andreas Strowski oriundus Kalwarya ad Wadowice qui teste absolutorio de dato Cracovia die 16 Octobris 1884 N 37 studia iuridico-politica in c r Universitate Cracoviensi ab initio semestris hiberni 1880/1 usque ad finem semestris aestivi 1883/4 rite absolvit ad consequendum gradum doctoris in iure.

Primum rigorosum

subiit die 4 Julii 1885

ex iure publico universali et austriaco, iure gentium, oeconomia politica id est oeconomia nationali et doctrina rerum ad vectigalia pertinentium

et sequentia retulit vota:

sufficienter Karpaczk

sufficienter Bochenek

sufficienter D. Fierich

insufficienter Zakrzewski

Conclusum

Approbatur per vota majora.

D. Bochenek
h. t. decanus

Secundum rigorosum

subiit die 16a Novembris 1886

ex iure et processu civili austriaco, ex iure cambiali et mercantili, nec non ex iure poenali et e processu poenali

et sequentia retulit vota:

sufficienter D. Fierich

sufficienter Madeyski

sufficienter Dr Krzymuski

sufficienter Zoll

Conclusum

Approbatur per vota unanimia

Zoll
h. t. Decanus

Tertium rigorosum

subiit die 8a Julii 1887

ex iure romano, canonico et germanico

et sequentia retulit vota:

sufficienter Zoll

sufficienter Karpaczk

sufficienter Wobrzyński

sufficienter Bochenek

Conclusum

Approbatur per vota unanimia

Zoll
h. t. Dec.

Quartum rigorosum

subiit die

ex

et sequentia retulit vota

Die 9a Julii 1887 doctor iuris renuntiatus est

Zoll
h. t. Decanus

467

Juris candidatus

Dominus Sidon, Theophilus Joannes tr. n. Salomon Friedberg oriundus Neo-Sandecia in Galicia qui teste absolutorio de dato 29 Octobris 1881 N 56 studia iuridico politica in cr Universitate Cracoviensi ab initio semestris hiberni 1875/6 usque ad finem semestris hiberni 1877/8, et ab initio semestris hiberni 1878/9 usque ad finem semestris aestivi 1878/9, dein semestre aestivo 1879/80 rite absolvit, ad consequendum gradum doctoris in iure

Primum rigorosum

subiit die 4 Julii 1885

ex austriaco iure civili, mercantili et cambiali, austriaco processu civili, austriaco iure et processu poenali

et sequentia retulit vota:

insufficienter Dr Fierich

sufficienter Zotard

sufficienter Wrzymuski

sufficienter Mobrzycki

Conclusum

Approbatur per vota maiora

Mobrzycki

h. t. praedecanus

Secundum rigorosum

subiit die 1. Julii 1886

ex iure romano, canonico et germanico

et sequentia retulit vota:

sufficienter Zoe

sufficienter Dr Girstel

sufficienter Dr Fierich

sufficienter Bochenek

Conclusum:

Approbatur per vota unanimia

Dr Fierich

Mlorianus

Tertium rigorosum

subiit die 29 Octobris 1886

ex scientiis politicis, ex iure publico universali et austriaco, nec non ex iure gentium

et sequentia retulit vota:

sufficienter Karpanek

insufficienter Bochenek

sufficienter Dr Fierich

sufficienter Madeczyk

sufficienter Zoe

Conclusum

Approbatur per vota maiora

Zoe

h. t. Decanus

Quartum rigorosum

subiit die

ex

et sequentia retulit vota

Die 30a Octobris doctor iuris universi renuntiatus est.

Dr Zoe

h. t. Decanus

Dr Karpanek

Promotore

468

Juris candidatus

Dominus Joannes Comes Mieroszowski oriundus Chrzanów qui teste absolutorio de dato Cracovia die 28 Maii 1885 № 126 studia iuridico politica in cr Universitate Cracoviensi ab initio semestris hiberni 187 1/2 usque ad finem ejusdem semestris et ab initio semestris aestivi 1880/1 usque ad finem semestris aestivi 1883/4 rite absolvit, ad consequendum gradum Doctoris in iure. —

Primum rigorosum

subiit die 7 Julii 1885

ex austriaco iure civili mercantili et cambiali, austriaco processu civili austriaco iure et processu poenali

et sequentia retulit vota:

sufficienter
D. Fierich

sufficienter
Zeter

sufficienter
Krzymuski

sufficienter
D. Girtler

sufficienter
D. Bochenek

Conclusum
Approbatur per vota unanimia
D. Bochenek
h. t. decanus

Secundum rigorosum

subiit die 3. Octobris 1885

ex oeconomia politica, jure publico universali et austriaco nec non ex jure gentium

et sequentia retulit vota

sufficienter
Karpaczek

insufficienter
Bochenek

sufficienter
D. Girtler

sufficienter
H. Heyzman

sufficienter
D. Fierich

Conclusum:
Approbatur per vota majora
D. Fierich
h. t. decanus

Tertium rigorosum

subiit die 5. Januarii 1886

ex jure romano, canonico et germanico

et sequentia retulit vota:

sufficienter
Zeter

sufficienter
D. Girtler

sufficienter
Karpaczek

sufficienter
D. Fierich

Conclusum:
Approbatur per vota unanimia
D. Fierich
h. t. decanus

Quartum rigorosum

subiit die

ex

et sequentia retulit vota

Die octava mensis Aprilis anni 1886ti doctor iuris renuntiatus est.

D. Fierich
h. t. decanus

469

Juris candidatus

Dominus Joannes Kolisko oriundus Vindobona qui teste absolutorio de dato 24 Junii 1885 N 1612 studia iuridico-politica in cr Universitate Vindobonensi ab initio semestris hiberni 1879 usque ad finem semestris aestivi 1884 rite absolvit, ad consequendum gradum doctoris in iure.

Primum rigorosum

subiit die 8 Julii 1885

ex austriaco iure civili, mercantili et cambiali, austriaco processu civili, austriaco iure et processu poenali

et sequentia retulit vota:

Insufficienter
Dr Fierich
sufficienter Latorf
sufficienter Krzymanski
sufficienter Kasparek
sufficienter Bochenek

Conclusum
Approbatur per vota majora.

Dr Bochenek
h. t. decanus

Secundum rigorosum

subiit die nona Octobris 1885

ex jure romano, canonico et germanico

et sequentia retulit vota:

insufficienter
K. Krzymanski
sufficienter Lou
sufficienter
Dr Gvitler
sufficienter Kasparek
sufficienter
Dr Fierich

Conclusum
Approbatur per vota maiora

Dr Fierich
h. t. Decanus

Tertium rigorosum

subiit die 9 Januarii 1886

ex oeconomia politica, ex jure publico universali et austriaco, nec non ex jure gentium

et sequentia retulit vota

insufficienter
Kasparek
insufficienter
Bochenek
insufficienter Lou
insufficienter
Bobrzyński

Conclusum
Reprobatur in tres menses.

Dr Bochenek
h. t. prodecanus

Die 9na Aprilis 1886 iterata vice sequentia retulit vota:

sufficienter
Kasparek
insufficienter
Bochenek
sufficienter
Lou
sufficienter
Dr Fierich

Conclusum
Approbatur per vota unanimia

Dr Fierich
h. t. decanus

Quartum rigorosum

subiit die

ex

et sequentia retulit vota

Die decima mensis Aprilis anni 1886ti doctor iuris renuntiatus est.

Dr Fierich
h. t. decanus

Dr Bochenek
promotor.

470	Primum rigorosum	Secundum rigorosum	Tertium rigorosum	Quartum rigorosum	
Juris candidatus	subiit die 11 Julii 1885	subiit die 30. Martii 1886	subiit die 20a Decembris 1886	subiit die	
Dominus Hersch Bernfeld	ex scientiis politicis, jure publico universali et austriaco, nec non jure gentium	ex jure romano, canonico et germanico,	ex iure et processu civili austr., ex iure mercantili et cambiali, nec non ex iure et processu poenali	ex	
oriundus Szumlany in Galicia, qui lasta absolutorio dedato, Lwów 31 Lipca 1822 (L. 122) studia juridico politica in c. r. Universitate Leopoliensi a semestre hiberno 1879 usque ad semestre aestivum 1881, ~~[illegible]~~ et in semestre aestivo 1882, ~~[illegible]~~ in semestre hiberno 1882 autem in c. r. Universitate Viennensi rite absolvit, ad consequendum gradum Doctoris in jure	et sequentia retulit vota	et sequentia retulit vota	et sequentia retulit vota	et sequentia retulit vota	
	sufficienter Karpaczy sufficienter Bochenek sufficienter Dr Fierich sufficienter Bobrzyński Conclusum Approbatur per vota unanimia. Dr Bochenek h. t. decanus	sufficienter Dr Hegenauer sufficienter Zoll sufficienter Dr Girtler sufficienter Karpaczy sufficienter Dr Fierich Conclusum: Approbatur per vota unanimia. Dr Fierich h. t. Decanus	sufficienter Dr Fierich sufficienter Karpaczy sufficienter Madeyski sufficienter Bochenek sufficienter Zoll Conclusum Adprobatur per vota unanimia Zoll h. t. Decanus	Die 21. Decembris 1886 Doctor iuris renuntiatus est Zoll h. t. Decanus	

471	Primum rigorosum	Secundum rigorosum	Tertium rigorosum	Quartum rigorosum	
Juris candidatus	subiit die 11. Julii 1885	subiit die	subiit die	subiit die	
Dominus Adolphus, Victor Kálmán oriundus Kun St. Miklosz in Hungaria, qui teste absolutorio de dto Cracoviae die 11. Julii 1882 N. 147 studia iuridico-politica in c. r. Universitate Cracoviensi ab initio semestris hiberni anni scholastici 1877/8 usque ad finem semestris aestivi anni scholastici 1880/1 rite absolvit, ad consequendum gradum doctoris in iure.	ex iure civili austriaco, ex processu civili austr. ex iure et processu poenali austriaco, ex iure mercantili et cambiali	ex	ex	ex	
	et sequentia retulit vota	et sequentia retulit vota	et sequentia retulit vota	et sequentia retulit vota	
	Insufficienter Dr Fierich Insufficienter Latoch insufficienter Krzymuski insufficienter Kasparek insufficienter Bochenek Conclusum Reprobatur in tres menses. Dr Bochenek h. t. decanus				

472

Juris candidatus

Dominus Franciscus Sekora oriundus Tischnowitz in Moravia qui teste absolutoris de dato Vienna 29 Octobris 1883 N 322 studia iuridico politica in c. r. Universitate Vindobonensi ab initio semestris hiberni 18 79/80 usque ad finem semestris aestivi 1883 rite absolvit ad consequendum gradum doctoris in iure

Primum rigorosum

subiit die 14 Julii 1885

ex iure publico universali et austriaco, iure gentium, oeconomia politica, id est oeconomia nationali et doctrina rerum ad vectigalia pertinentium

et sequentia retulit vota;

insufficienter Karpaczy

sufficienter Bochenek

sufficienter H. Heymann

sufficienter Zoll

Conclusum

Approbatur per vota majora.

Dr Bochenek
h. t. decanus

Secundum rigorosum

subiit die 13. Julii 1886

ex iure romano, canonico et germanico

et sequentia retulit vota;

insufficienter Zoll

sufficienter Dr Gintler

sufficienter Karpaczy

sufficienter Dr Fierich

Conclusum

Approbatur per vota maiora.

Dr Fierich
h. t. decanus

Tertium rigorosum

subiit die 27. Martii 1888

ex iure et processu civili austriaco, ex iure et processu poenali, ex iure mercantili et cambiali austriaco

et sequentia retulit vota

sufficienter Zoll

sufficienter Madeyski

sufficienter M. Fierich

insufficienter Rosenbeck

Conclusum

Approbatur per vota maiora

Dr Karpaczy
h. t. decanus

Quartum rigorosum

subiit die

ex

et sequentia retulit vota

Die 28 Martii 1888

Doctor iuris renuntiatus est

Karpaczy
h. t. decanus

473

Juris candidatus

Dominus Carolus Hamburger oriundus Prostnitz in Moravia quitteta absolutorio de dato Vienna 31 Julii 1884 N 730 studia iuri, rico politica in cr Universitate Vindobo, nensi ab initio se, mestris hiberni 188⅔, usque ad finem se, mestris aestivi 1884 rite absolvit, ad consequendum gra, dum Doctoris in iure,

Primum rigorosum

subiit die 14 Julii 1885
ex austriaco iure civili mer,, cambii et cambiali, austriaco processu civili, austriaco iure et processu poenali

et sequentia retulit vota:

Sufficienter Pfiericky
Sufficienter Zeleny
insufficienter Wegmuth
sufficienter Dr Girtler
sufficienter Bochenek

Conclusum
approbatur per vota majora.
Dr Bochenek
h. t. decanus

Secundum rigorosum

subiit die 14. Aprilis 1886
ex iure romano, canonico et germanico

et sequentia retulit vota:

insufficienter Zeh
sufficienter Dr Girtler
insufficienter Kuparek
insufficienter Bochenek
insufficienter Pfiericky

Conclusum:
Reprobatur per vota majora in tres menses.
Pfiericky
h. t. decanus

Iterata vice subiit die 16. Julii 1886 et sequentia retulit vota:

sufficienter Zeh
insufficienter Dr Girtler
sufficienter Kuparek
insufficienter Bochenek
sufficienter Pfiericky

Conclusum
Approbatur per vota maiora
Pfiericky
h. t. decanus

Tertium rigorosum

subiit die 23 Junii 1887
ex scientiis politicis, es um publico universali et austriaco et de iure gentium

et sequentia retulit vota

sufficienter Kuparek
insufficienter Bochenek
insufficienter Klunzinger
insufficienter Madeyski

Conclusum
Reprobatur per vota majora in tres menses
Dr Kuparek
loco Decani

Iterata vice die 3 Julii 1888 sequentia retulit vota:

sufficienter Kuparek
insufficienter Klunzinger
sufficienter Bargen
sufficienter Madeyski

Conclusum
Approbatur per vota maiora
Dr Kuparek
h. t. Decanus

Quartum rigorosum

subiit die

ex

et sequentia retulit vota

Die 4. Julii 1888
Doctor iuris
renunciatus est
Dr Kuparek
h. t. Decanus

474

Juris candidatus

Dominus Ladislaus Miller oriundus Vindobona qui teste absolutorio de dato 14 Novembris 1884 N 1279 studia iuridico politica in c. r. Universitate Vindobonensi ab initio semestris hiberni 1880/1 usque ad finem semestris aestivi 1884 rite absolvit ad consequendum gradum doctoris in iure.

Primum rigorosum

subiit die 16 Julii 1885

ex iure publico universali et austriaco, iure gentium, oeconomia politica id est oeconomia nationali et doctrina rerum ad vectigalia pertinentium

et sequentia retulit vota:

sufficienter Karpaczy

insufficienter Bochenek

sufficienter D. Grüner

insufficienter Bobrzyński

Conclusum

Reprobatur in tres menses.

Dr Bochenek
d. Z. Dekan

Iterata vice subiit die 11 Novembris 1885 et sequentia retulit vota:

sufficienter Karpaczy

sufficienter Bochenek

sufficienter Zotow

sufficienter Bobrzyński

Conclusum

Approbatur per unanimia

Dr Bochenek
h. t. protecanus

Secundum rigorosum

subiit die 22. Julii 1886

ex iure romano, canonico et germanico

et sequentia retulit vota:

sufficienter Zun

sufficienter D. Grüner

sufficienter Bobrzyński

sufficienter Karpaczy

sufficienter D. Fierich

Conclusum

Approbatur per vota unanimia

D. Fierich
h. Decanus

Tertium rigorosum

subiit die

ex

et sequentia retulit vota

Quartum rigorosum

subiit die

ex

et sequentia retulit vota

475

Juris candidatus

Dominus

Jacobus Samuel

Byk

oriundus Brody in Galicia qui teste absolutorio de dato Cracoviæ 26 Martii 1885 N 102 studia iuridico politica in c.r Universitate Cracoviensi ab initio semestris hiberni 188$^{0}/_{1}$ usque ad finem semestris aestivi 188$^{3}/_{4}$ rite absolvit ad consequendum gradum Doctoris in iure

Primum rigorosum

subiit die 16 Julii 1885

ex austriaco iure civili mercantili et cambiali, austriaco processu civili, austriaco iure et processu penali

et sequentia retulit vota:

insufficienter
Pfersche
sufficienter
Zaborski
sufficienter
Krzymuski
sufficienter
Zoll
sufficienter
Bochenek

Conclusum
Approbatur per una voc.
Bochenek
h. t. decanus

Secundum rigorosum

subiit die 1^{a} Decembris 1886

ex scientiis politicis, ex iure publico universali et austr. nec non ex iure gentium

et sequentia retulit vota:

insufficienter
Karpanz
insufficienter
Borkowski
insufficienter
Pfersche
insufficienter
Madeyski
insufficienter
Zoll

Conclusum
Reprobatur per vota unanimia in tres menses.
Zoll
h. t. Decan

Iterato vice subiit die 29^{a} Martii 1887 et sequentia retulit vota:
sufficienter
Karpanz
sufficienter
Bochenek
sufficienter
Krzymuski
sufficienter
Zoll
sufficienter
Mobrzycki

Conclusum
Approbatur per vota unanimia
Zoll
h. t. Dec.

Tertium rigorosum

subiit die 24 Julii 1888

ex iure romano, germanico, et canonico

et sequentia retulit vota:

insufficienter
Zoll
insufficienter
Mobrzycki
insufficienter
Langner
insufficienter
Karpanz

Conclusum
Reprobatur per unanimia cr. tres menses
Karpanz
h. t. Decanus

Iterato vice subiit d. 31 Decembris 1888 et sequentia retulit vota:

sufficienter
Zoll
insufficienter
Mobrzycki
sufficienter
Wanowski
sufficienter
Langner

Conclusum
Approbatur per vota maiora
Mobrzycki
h. t. decanus

Quartum rigorosum

subiit die

ex

et sequentia retulit vota

Die 9^{a} Januarii 1889 Actor rem remuneratorie est
Zoll
Et. Dworzak

476

Juris candidatus

Dominus Carolus Huppert oriundus Skawa in Galicia qui teste absolutorio de dato Cracovia 24 Februarii 1883 N 85... studia iuridico politica in ex Universitate Vindobonensi et Cracoviensi ab initio semestris hiberni 1877/8 usque ad finem semestris aestivi 1880, rite absolvit, ad consequendum gradum doctoris in iure.

NB Semestre primum frequentavit Vindobonae, cetera Cracoviae.

Primum rigorosum

subiit die 18 Julii 1885

ex austriaco iure civili mercantili et cambiali, austriaco processu civili, austriaco iure et processu poenali

et sequentia retulit vota:

sufficienter Dr Fierich

sufficienter Latorsk

sufficienter Krzymuski

sufficienter Bobrzyński

sufficienter Bochenek

Conclusum

Approbatur per unanimia

Dr Bochenek
h. t. decanus

Secundum rigorosum

subiit die 27 Martii 1886

ex iure et processu romano, iure germanico nec non iure canonico

et sequentia retulit vota:

sufficienter Zoll

sufficienter Dr Gintler

sufficienter Kasparek

sufficienter Bochenek

Conclusum

Approbatur per vota unanimia.

Dr Bochenek
h. t. decanus

Tertium rigorosum

subiit die 26a Novembris

ex scientiis politicis, ex iure publico universali et austriaco, nec non ex iure gentium

et sequentia retulit vota:

sufficienter Kasparek

sufficienter Bochenek

sufficienter Dr Fierich

sufficienter Bobrzyński

sufficienter Zoll

Conclusum

Approbatur per vota unanimia

Zoll
h. t. decanus

Quartum rigorosum

subiit die

ex

et sequentia retulit vota

Die 27a Novembris 1886 doctor iuris renuntiatus est.

Zoll
h. t. decanus

477	Primum rigorosum	Secundum rigorosum	Tertium rigorosum	Quartum rigorosum	
Juris candidatus Dominus Stanislaus Ludovicus Schnürr Peptowski oriundus Leopoli in Galicia qui teste absolutorio de dato Leopoli 31 Julii 1881 N 131 studia iuridico politica in c. r. Universitate Leopoliensi ab initio semestris hiberni 1877/8 usque ad finem semestris aestivi 1880/1 rite absolvit, ad consequendum gradum doctoris in iure	subiit die 20 Julii 1885 ex iure publico universali et austriaco, iure gentium, oeconomia politica id est oeconomia nationali et doctrina rerum ad rectigalia pertinentium et sequentia retulit vota: sufficienter Kayserl insufficienter Bocheniec sufficienter Zeller sufficienter Zetorski Conclusum Approbatur per vota majora. Dr Bocheniec i. t. decanus	subiit die ex et sequentia retulit vota	subiit die ex et sequentia retulit vota	subiit die ex et sequentia retulit vota	Uwaga Według rezolucyi ck Sądu deleg. miejs. we Lwowie z 16 Maja 1879 L 21018 Stanisław Ludwik Schnürr został adoptowany przez p. Ludwika Peptowskiego radcy sądu kraj. wyż., i zmiana nazwiska według rezolucyi Magistratu miasta Lwowa z 22 Grudnia 1878 L 41291 w Księgach ludności miasta Lwowa uwidoczniony została

478

Juris candidatus

Dominus Zdzislaus, Thadaeus Słotwiński oriundus Krzykawka in regno Poloniae qui teste absolutorio de dato Cracovia 6 Februarii 1884 N 81 studia iuridico politica in ex Universitate Cracoviensi ab initio semestris hiberni 18 79/80 usque ad finem semestris aestivi 188 2/3 rite absolvit ad consequendum gradum Doctoris in iure.

Primum rigorosum

subiit die 21 Julii 1885

ex iure publico universali et austriaco, iure gentium, oeconomia politica, id est oeconomia nationali et doctrina rerum ad vectigalia pertinentium

et sequentia retulit vota:

sufficienter Karpaczek

sufficienter Bochenek

sufficienter Dr Fierich

sufficienter Wobrzyński

Conclusum

Approbatur per vota unanimia

Dr Bochenek h. t. decanus.

Secundum rigorosum

subiit die 30 Julii 1888

ex iure et processu civili austriaco, et iure et processu poenali austr. ex iure mercantili et cambiali

et sequentia retulit vota:

sufficienter Lues

sufficienter Madeyski

valde bene Krzymuski

valde bene M Fierich

valde bene Karpaczek

Conclusum

Adprobatur per vota unanimia cum calculo valde bene per majora

Dr Karpaczek h. t. Decanus

Tertium rigorosum

subiit die 7a Januarii 1889

ex iure romano, canonico et germanico

et sequentia retulit vota:

sufficienter Lues

sufficienter Dargun

sufficienter Manowski

sufficienter Krzymuski

Conclusum

Adprobatur per vota unanimia

Lues h. t. Prodec.

Quartum rigorosum

subiit die

ex

et sequentia retulit vota

Die 7a Januarii 1889 doctor iuris renuntiatus est.

Lues h. t. Prodec.

479

Juris candidatus

Dominus Moses (Mauritius) Junger

oriundus Cracovia qui teste absolutoris ex data Cracoviae 18 Aprilis 1884 N° 104 studia juridico-politica in c. r. Universitate Cracoviensi ab initio semestris hiberni 1879/80 usque ad finem semestris aestivi 1882/3 rite absolvit, ad consequendum gradum doctoris in jure

Primum rigorosum

subiit die 23 Julii 1885

ex oeconomia politica id est oeconomia nationali et doctrina rerum ad vectigalia pertinentium jure publico universali et austriaco nec non jure gentium

et sequentia retulit vota

insufficienter Kasparek

sufficienter Bochenek

sufficienter K. Wegrzman

sufficienter Zoll

Conclusum

Approbatur per vota majora.

Dr Bochenek
h. t. decanus

Secundum rigorosum

subiit die 9a Maii 1887

ex iure romano, canonico et germanico

et sequentia retulit vota

sufficienter Zoll

sufficienter Kasparek

sufficienter Dargun

sufficienter Klempiński

Conclusum

Approbatur per vota unanimia

Zoll
h. t. Decanus

Tertium rigorosum

subiit die 14 Maii 1889

ex iure et processu civili austriaco, ex iure et processu poenali austriaco, ex iure mercantili et cambiali

et sequentia retulit vota

sufficienter Zoll

sufficienter Krzyżanowski

sufficienter M. Fierich

sufficienter Rosenbaum

Conclusum

Approbatur per vota unanimia

Zoll
h. t. Prod.

Quartum rigorosum

subiit die

ex

et sequentia retulit vota

[dr praw 24.V 1889]

480.

Juris candidatus

Dominus Joachimus Pesches oriundus Leopoli in Galicia qui teste absolutorio de dato Leopoli 22 Januarii 1883 N 92 studia iuridico politica in ex Universitate Leopolensi absolvit semestris hiberni 1878/9 usque ad finem semestris aestivi 1882 rite absolvit ad consequendum gradum Doctoris in iure.

Primum rigorosum

subiit die 27 Julii 1885

ex iure publico universali et austriaco, iure gentium, et. curamia politica et est verum. mia rationali et doctrina rerum ad vectigalia pertinentia

et sequentia retulit vota:

Sufficienter Karpanetz

insufficienter Zochenyi

sufficienter Dzierzek

sufficienter Zaleski

Conclusum

Approbatur per vota maiora.

L. Zochenyi

h. t. decanus

Secundum rigorosum

subiit die 12 Novembris 1887

ex iure romano, germanico et canonico

et sequentia retulit vota:

insufficienter Zoll

insufficienter Mobrzycki

sufficienter Karpanetz

sufficienter Dzierzek

Conclusum

Reprobatur in tres menses

Karpanetz

h.t. Decanus

Iteratum vice

die 15. Maii 1888

sequentia retulit vota:

insufficienter Zoll

insufficienter Dangel

sufficienter Karpanetz

insufficienter Kleinpeter

Conclusum

Reprobatur in unum annum

D. Karpanetz

h. t. Decanus

i. Secundum

~~Tertium~~ rigorosum

subiit die 4. Novembris 1889

ex iure romano, germanico et canonico - Tertia vice

et sequentia retulit vota:

Sufficienter Dangel

insufficienter Wanarski

sufficienter Karpanetz

sufficienter Wiszniewski

Conclusum

Approbatur per vota maiora

Karpanetz

h.t. Decanus v. g.

Tertium

~~Quartum~~ rigorosum

subiit die 30 Julii 1890

ex iure et processu civili austriaco, ex iure et processu penali austr., nec non ex iure mercantili et cambiali

et sequentia retulit vota:

insufficienter Zoll

sufficienter Karpanetz

sufficienter Wiszniewski

sufficienter Chrzanowski

Conclusum

Approbatum per vota maiora

Chrzanowski

h.t. Dec.

Die 31/7 1890 doctor iuris, [illegible] creatus

Chrzanowski

h. t. Dec.

31.

216.

481

Juris candidatus

Dominus Felix Josephus Jacobus Pisarski oriundus Cracovia qui teste absolutorio de dato Cracoviae 20 Maii 1885 N 124 studia iuridico politica in cr Universitate Cracoviensi ab initio semestris hiberni 188⁰/₁ usque ad finem semestris aestivi 188³/₄ rite absolvit ad consequendum gradum doctoris in iure.

Primum rigorosum

subiit die 27 Julii 1885

ex austriaco iure civili mercantili et cambiali, austriaco processu civili, austriaco iure et processu poenale

et sequentia retulit vota:

sufficienter
D. Fierich
sufficienter
Zatecki
sufficienter
Krzymuski
sufficienter
D. Girtler
sufficienter
Bochenek

Conclusum
Approbatur per unanimia.
D. Bochenek
h. t. decanus.

Secundum rigorosum

subiit die 8 Februarii 1884

ex scientiis politicis, iure publico universali et austriaco nec non ex jure gentium

et sequentia retulit vota

sufficienter
Kasparek
sufficienter
Bochenek
sufficienter
Altegman
sufficienter
Lob

Conclusum
Approbatur per vota unanimia.
D. Bochenek
h. t. praedecanus.

Tertium rigorosum

subiit die 17 Decembris 1887

ex iure romano, canonico et germanico

et sequentia retulit vota

sufficienter
Kasparek
sufficienter
Langun
valde bene
M. Fierich
sufficienter
D. Fierich

Conclusum
Approbatur per vota unanimia
D. Kasparek
h. t. Decanus

Quartum rigorosum

subiit die

ex

et sequentia retulit vota

Die 19. Grudnia 1887
promouvuaty na
Dollora prawa

Kasparek
dziekan

482

Juris candidatus

Dominus Franciscus Xaverius Princeps Drucki-Lubecki oriundus Czertona in Lituania qui teste absolutorio de dato Vindobona 31 martii 1885 N 1441 studia iuridico politica in cr Universitate Cracoviensi, Oenipontensi et Viennensi ab initio semestris hiberni 1878/9 usque ad finem semestris aestivi 1883 rite absolvit, ad consequendum gradum doctoris in iure.

NB 6 sem. absolvit Cracoviae, 7mum Oenipontae, 8um Vindobonae.

Primum rigorosum

subiit die 28 Julii 1885

ex austriaco iure civili mercantili et cambiali, austriaco processu civili, austriaco iure et processu poenale

et sequentia retulit vota:

sufficienter D. Fierich

sufficienter Zatorski

sufficienter Kleyman

sufficienter Karpaczy

sufficienter Bochenek

Conclusum

Approbatur per vota unanimia.

Dr. Bochenek h. t. decanus

Secundum rigorosum

subiit die 6ta februarii 1886

ex scientiis politicis, jure publico universali et austriaco, nec non ex jure gentium

et sequentia retulit vota:

sufficienter Karpaczy

sufficienter Bochenek

sufficienter L. Kleyman

sufficienter Zdl

sufficienter D. Fierich

Conclusum:

Approbatur per vota unanimia

D. Fierich h. t. Decanus

Tertium rigorosum

subiit die 26a Julii 1887

ex iure romano, canonico et germanico

et sequentia retulit vota:

sufficienter Karpaczy

sufficienter Bobrzyński

sufficienter Zdl

sufficienter Kluczyński

Conclusum

Approbatur per vota unanimia

Zdl h. t. Dec.

Quartum rigorosum

subiit die

ex

et sequentia retulit vota

Die 27a Julii 1887 doctor iuris renuntiatus est

Zdl h. t. Decan

483.

Juris candidatus

Dominus Joannes Kołodziejczyk

oriundus Jordanów in Galicia, qui teste absolutorio de dato Cracoviae 24 Junii 1885 N° 131 studia juridico-politica in c. r. Universitate Cracoviensi ab initio semestris hiberni a. sch. 1880/1 usque ad finem semestris aestivi a. sch. 1883/4 rite absolvit ad consequendum gradum doctoris in jure

Primum rigorosum

subiit die 31 Julii 1885

ex jure et processu romano, jure canonico nec non jure germanico.

et sequentia retulit vota

sufficienter
H. Weyzman

sufficienter Zoll

sufficienter
Dr Girtler

sufficienter
Bobrzyński

sufficienter
Bochenek

Conclusum

Approbatur per vota unanimia.

Dr Bochenek
h. t. decanus

Secundum rigorosum

subiit die 22. Junii 1886

ex scientiis politicis, iure publico universali et austriaco, nec non ex jure gentium

et sequentia retulit vota

sufficienter
Kasparek

sufficienter
Bochenek

sufficienter
Zoll

sufficienter
Dr Girtler

sufficienter
Dr Fierich

Approbatur per vota unanimia

Dr Fierich
h. t. decanus

Tertium rigorosum

subiit die 28a Decembris 1886

ex iure et processu civili austr. ex iure cambiali et mercantili, nec non ex iure et processu poenali

et sequentia retulit vota

sufficienter
Dr Fierich

sufficienter
Kasparek

sufficienter
M Fierich

sufficienter
Bochenek

et sufficienter Zoll

Conclusum

Approbatur per vota unanimia Zoll
h. t. Decanus

Quartum rigorosum

subiit die

ex

et sequentia retulit vota

Prom. 30/12

Die 30a Decembris 1886 doctor iuris renuntiatus est.

Zoll
h. t. Decanus

974

abs extrad. 14/IX 85 975

484.	Primum rigorosum	Secundum rigorosum	Tertium rigorosum	Quartum rigorosum	
Juris candidatus Dominus Henricus Jandl oriundus Slavcov in Moravia qui tute absolutorio c. r. universitatis bohemicae de dato Pragae d. 31 Januarii 1885 N. E. 380 studia iuridico-politica in eadem universitate ab initio semestris hiberni a. 1880/81 usque ad finem semestris aestivi a. 1884 rite absolvit, ad consequendum gradum doctoris in iure	subiit die 30 Julii 1885 ex scientiis politicis, iure publico universali et austriaco, nec non ex iure gentium et sequentia retulit vota sufficienter Karpaczy sufficienter Boehmer sufficienter Lorz sufficienter Mohrgiel Conclusum approbatur per vota unanimia. Dr Boehmer h. t. decanus	subiit die ex et sequentia retulit vota	subiit die ex et sequentia retulit vota	subiit die ex et sequentia retulit vota	

Juris candidatus	Primum rigorosum	Secundum rigorosum
	subiit die	subiit die
	ex	ex
	et sequentia retulit vota	et sequentia retulit vota

Index.

A.

Affe Aron N° 21.
Adamski Romanus N° 60.
Albinowski Julianus, Fridericus, N° 125.
Adelmann Emilius, N° 126.
Aronsohn Maurit. Aron N° 257.
Ambrosiewicz Onufry N° 264.
Aichmuller Vladimirus N. 287
Abraham Ladislaus N. 293
Als Rudolphus 375
Ambros de Rechtenberg 384
Affe Mauritius N° 400.
Allerhand Abraham N 402
Agatstein Ignatius N. 437

B.

Breinl Julius N° 6.
Borzewski Felix N 41.
Boroński Lestaus N 42.
Brzeziński Josephus N 46.
Barta Valentinus N 55.
Binder Chaim N° 96
Brummer Hermannus N 97.
Błażejowski Bronisław N° 104.
Barbacki Ladislaus, N° 129.
Boziewicz Felix Marianus, N° 138.
Bartak Otto, N° 141.
Berson Samuel, N° 145.
Berger Bernardus, N° 181.
De Budzynowski Włodz: Mieczyst. N° 211
Brauner Henricus N° 218.
Bogdani Eduardus N° 224.
Barański Władysław N° 238.
Blattny Emanuel N. 302.
Blumenfeld Ozyasz N. 253.
Barański Leo N. 306
Beaupré Antonius Caesar. N. 308
Balzer Osvaldus Marianus N. 318
Bank Franc. Xav. N 336
Bąkowski Klemens N. 351.
Biegański: ~~Karol N 362~~ 362
Bermann-Hirsch (Henricus) 383.
Bałaban Vinc. Michael N 394
Bresiewicz Tadeusz Joan. Felix N 416
Broder Hermanus (Heschel) N 426.
Bobilewicz Leonard Adamus N 432
Bernfeld Hersel, N° 471.
Byk Jacobus Samuel N 475

979

N° 31.

N° 210.

C.

Czerny Bolesław Ludwik Szwarcenberg N. 11,
Chwalibogowski Władysław N. 20.
Cygnarowicz Michaël N. 87.
Chmurski Seraphinus N. 99
Chlebowski Mieczysław, Sylwester N. 112
Chmielewski Ladislaus Casimirus N. 169.
Ciszek Andreas, N. 195.
Czajkowski Casimirus N. 204.
Chmielewski Leo, Joannes N. 213.
Chrząszczyński Ladislaus N. 255
Czajkowski Felix N. 313.
Cieszyński Joannes N. 315
Czermak Joannes N. 329.
Chmielewski N. 352.
Czyrniański Julius N. 360
Chwalibóg Ladislaus N. 370
Czermak Josephus N. 376
Czibulka Oscarus 372
Csillik Bronislaus N. 421
Chmelarz Richardus N. 441.

D.

Dadlez Wilhelm N. 13.
Dobija Antonius " N. 47.
Doboszyński Josephus N. 91
Dorazil Josephus N. 93
Deiches Israël, N. 142.
Diamand Jacobus, N. 144
Dybka Antonius N. 157
Diamant Isidorus N. 170
Dargun Lotharus N. 172
Drohojowski Casimir N. 229.
Dziewoński Jacobus N. 256.
Doboszyński Adam N. 261.
Dobrowolski Ludwik N. 262.
Dąbrowiecki Adalbertus Stanislaus N. 310
Dunajewski Stanislaus N. 319.
Dołżycki Joannes N. 323
Demetrykiewicz Wladimirus Josephus N. 341
Doboszyński Maruli 356
Drezinski Joannes 358
Deiches Zacharias 388.
Dembowski Ignatius N. 433.
Danek Josephus N. 449
Datka Josephus N. 450
Dunwaczek Wacław N. 459
Dawid Mojżesz N. 463
Drucki Lubecki Franc. X. N. 482

E.

Eibenschütz Sigismundus N. 31.
Ertel Mauritius, N. 184.
Ernst Arnoldus N. 207
Eibenschütz Aemilius N. 210.
Eichhorn 353
Elzer Leopold 423.

F.

Filimowski Leo Nro 5.
Feuereisen Israel N 28.
Feintuch Henricus N 40
Fierich Mauritius N 72
Fleischmann Emanuel, N 133.
Feldmann Max. N 259.
Fierich Franciscus Xaverius N. 276
Feldmann Simon N. 321
Federowicz Ladislaus N 414.
Fischer Abraham (Adolf) N 434.
Fürst Ignatius N 458.
Friedberg Salomon Sidonus Theophilus Joannes N 467

G.

Goldstein Guilielmus N 29
Goldmann Henricus N 34.
Gałecki Miecislaus Casimirus N. 51.
Golik Bartholomaeus Ladislaus N. 54.
Gach Josephus Joannes N 66.
Galusek Josephus N 85
Grossmann Bernhardus N 92
Gabryel Josephus N 119.
Glaser Ludovicus, N 124.
Gazda Ludovicus N 160
Górski ~~Fran~~ Petrus N 163
Gebauer Joannes Carolus N. 166.
Gałkiewicz Thadaeus N 175
Gąsior Ludovicus, N 192. v. Gąsiorowski
Giela Johann N 219.
Gaszyński Antonius N 222.
Górski Franciszek N 217
Gruczyński Ernest N 233.
Grzybczyk Josephus N 239
Grommicki Felix Julianus N. 273
Gaszyński Felix N. 275 –
Gutmann Rudolphus N. 277
Gutmann Ludovicus equ. de N. 283.
Gruder Ludovicus N 328
Gazda Fridericus N. 338
Glanz Jacobus N. 348
Gratowski Romanus 359.
Gleissner ~~Carolus~~ Jacobus N. 367
Gewitsch Samuel N. 369
Gutowski Zacharias N. 377
Gorączko Josephus 373
Gunkiewicz Bronis: Casim. N 396
Goldmann Samuel N 457.

H.

Herlinger Emerich N 16.
Horowitz Mathias N. 65
Hubaczek Eugenius N. 78
Heinz Gustavus N. 79
Hauenschield Eugenius Julius N. 84
Hollaender Michael N. 88
Hahn Stanislaus N 101
Holcer Gustavus N 107.
Heller Jacobus N 123.
Heck Adolphus Victor N 146
Hora Josephus N 147
Haas Maximilianus N 158.
Hillel (Henricus) Hallelus N 164.
Hladisch Henricus N 235.
Hlorchek Joannes N 274
Hoffenreich Otto N. 386
Hatschek Hugo N 403
Herg Jacobus Alexius N. 420
Hamburger Carolus N 473
Huppert Carolus N 476

J.

Jarolimek Carolus N. 2
Jahl Ladislaus N. 8
Jaworski Sigismundus N 15.
Janczura Thomas N 23.
Jirzyczek Carolus Thomas N 104
Jahn Gustavus N 199.
Jurkiewicz Joannes N 203.
Jaworski Michaelus N 214.
Jordan Adamus N 223.
Jordan Eugenius N 240.
Jakubowski Fryderyk N 246.
Dr Jorkasch-Koch Mich: Józef. N 258.
Jasiński Gustav N 263.
Jakubowski Joannes N. 300.
Janik Liboslaus N 447.
Junger Mojżesz N 472
Jandl Henricus N 484

K.

Kopff Theophus N. 3.
Kornke Aemilius N. 6.
Kreiml Wilh. Gulielmus N. 71
Kwiatolucki Severinus N. 77
Koy Michael N. 86
Klakurka Nicolaus N. 98.
Handler Carolus, N. 111.
Koczyrkiewicz Michaël, N. 117.
Krzymuski Edmundus, N. 128.
Krzubowski Stefan, N. 143.
Krosiński Vladimirus, N. 149.
Krobicki Maciej, N. 150.
Kromkay Aemilianus N. 173.
Komorowski Ladislaus N. 177
Koldinsky Aloisius N. 178.
Koztecki Martinus, N. 186.
Korol Michaël N. 188
Kremer Josephus N. 196.
Kwičala Antonius N. 197.
Kraffinski Walerjan N. 205
Kozicki Wlod. ad. Wilh. N. 212.
Koziebrodzki Theodeus Comes N. 220.
Kosturski Henricus N. 237.
Kicki Miecislaus N. 241.
Kozicki Ed. fr. Cornel. Sim. N. 248.
Keppler Sigism. Selig. N. 260.
Kostecsitz Hubertus N. 272.
Kowalkiewicz Ladislaus N. 280
Kotarkow. ii Eugenii N. 282.
Kostowski Maximus N. 288.
Kirchmayer Casimirus N. 292.
Kreisel Julianus N. 304
Kamm Ignatius Salomon N. 316
Kohn Isidorus N. 317
Kahane Moses N. 325
Kluczenko Joannes N. 332
Kris Leibisch N. 339.
Katzer Leopoldus N. 347.
Kohn Eugenius N. 345.

Kropiński Augustyn 357
Kotl Izaak 355
Kawalec Jan N. 407.
Krogowski Kazimir N. 412.
Krzyniecki Bogdan Jul. Onufrius N. 418.
Kubikowski Wiktor N. 422
Krirsch Augustyn N. 424
Krawiecki Teodeus N. 428
Klemeński Ignatius N. 429
Krzyżanowski N. 430.
Kurkowski Karol N. 436.
Kosch Edmundus N. 448
Krzyżewski Tom. N. 451.
Koch Franciscus Leo N. 454
Kubica Joannes Stanislaus N. 456
Kocki Zygmunt N. 464.
Kolisko Joannes N. 469.
Kalman Adolphus N. 471
Kossakiewiczyk Jan N. 483

Kappus Wilhelmus 242

L.

Lauser Jacobus N. 9.
Lazarus Henricus N. 32.
Lamich Franciscus N. 58.
Lewandowski Ludovicus N. 70
Lambert Stanislaus N. 95
Landau Michael N. 110.
Linhardt Hugo, N. 121.
Lewiakowski Maryjan, N. 136.
Lawrowski Roman, N. 137.
Langer Aaron vel Adolphus N. 161
Landesberg Juda Wiktor N. 162
Lenkiewicz Josephus N. 165
Lecker Hermann N. 215.
Lewandowski Adam Gabr. Ad. Bon. N. 268.
Lwicki Waldemar N. 294.
Lisiewicz Joannes N. 297
Lilien Eduardus N. 312
Loewenstein Nathan N. 322
Leo Lutin 344.
Lanna Ferdinandus 387.
Loewy Carolus N. 415
Lubecki Drucki Fr. X. N. 482

M.

Malwinski Theophilus N. 30.
Mashowski Joannes N. 37.
Mendelsburg Leo N. 39.
Marcoin Bolesłaus N. 50.
Mieselski franciszek N. 62
Myciński Joannes N. 73
Mikuciński Joannes N. 100.
Michatek Petrus N. 114.
Mossa Michaël N. 115.
Matous Evaldus N. 122.
Mikrot Valentinus, N. 108.
Manhowski Victorinus N. 151.
Mikschiczek Carolus N. 187.
Mostowski Eduardus N. 198.
Malec Joannes N. 209.
Mautner Ignatius N. 220.
Madurowicz Mieczysław N. 230.
Malec Julianus N. 252.
Maier Ferdinandus N. 280.
Mueskowski Josephus N. 285
Mikyška Aloisius N. 298.
Malkiewicz Antonius N. 309.
Müller Ludovicus N. 334.
Moranski Zdzisław N. 342.
Müller Carolus N. 366
Mrzigocki Ladislaus 380
Malaczyński Wład. Franc. 406
Mastoczyński Nikod. 393
Mandelbaum Moses Ehrenf. Mauricius N. 431
Majewski Leonard N. 438.
Malkowski Jan N. 440.
Mieroszowski Joannes N. 468
Miller Ladislaus N. 474

N.

Neumann Carolus Nro 4.
Niementowski Tadeus Ladislaus N 159.
Nanke Felix, Nrus 179.
Nathansohn Henricus Nr 190.
Neumann Oscar N. 201
Niemczyk Joannes N. 286
Neberaht Samuel N. 290.
Nieć ~~Wład~~ Ladislaus N. 305
Nevyjel Josephus N. 330
Nagler Maximilianus N 340

O.

Ożog Casimirus, Nr 127.
Olearski Bronislaus N 200.
Ostaszewski Adamus N. 311.
Obmiński Stanisław N: 364
Opalski (Ornstein) Jacobus N 409
Orłowski Josephus Casimirus N 413.

P.

Pobudkiewicz Aloisius N. 24.
Peterek Ferdinandus N. 43.
Pajączkowski Josephus N. 44.
Pragłowski Thadaeus N 56.
Pruszyński Ludovicus No 74
Parizek Carolus No 80
Prosek Joannes No 90
Poniński Alexander princeps No 102
Parvi Ludwik Hipolit Nr 105.
Pruszyński Marcellus, Miecislaus Nr 113.
Pollak Ludovicus, Nr 140.
Piliński Vladimirus Ivo Remigius N 168
Pawęcki Leo N 176
Pisiewicz Sigismundus N 189.
Pražák Ottokar N 245
de Pressen Josef Lau, renty. Longin Nr 249.
Potocki Andreas Casimirus comes. N. 265
Piotrowski Antonius N. 267
Pelc Thomas N 303
Peiper Marcus 378
Piękoś Julianus 389.
Pawlikowski Joannes 399
Pisek Gustaw N 452
Piszek Władysław Nr 462.
Pepłowski Schnürr Stanisl. Ludv. N 477
Pesches Joachimus N 480
Pisarski Felix, Josephus, Jacobus N 481.

R.

Rybička Emericus N 22.
Radomyski Josephus N 27.
Raschke Ladislaus Nro 75.
Rothwein Leo Nro 81
Rosenfeld Sigismundus No 82
Roiatowski Joannes No 83
Riel Edmund Jan, No 103.
Rauch Teodor, Franciszek, No 120.
Reiner Isidorus, No 148.
Rozkošny Franciscus N 154.
Rękiewicz Joannes N 191
Reisky Arthur N 206.
Robitschek Adolf No 244 +244
Rosenberg Ernestus N. 299.
Rozwadowski Miecislaus N. 349.
Reich Samuel 379.
Reuter Otto 374.
Russanowski Alexander N 393.
Rothblum Josephus N. 398
Rost Josephus No 401.
Rehen Wolf N 405
Ramult Casim. Josp. N 417
Raczyński Tadeusz No 419
Reichmann Wiktor N. 418

S.

Schoen Henricus N. 1.
Scherer Carolus N. 7.
Skorupka Leo N. 12.
Szosowicz Theophilus N 14.
Schneider Josephus N. 18.
Schnayder Eduardus N 26
Sveda Eduardus No 33.
Smolarski Casimirus N 38.
Schlag Joel N 45.
Szlachtowski Stanislaus No 59.
Schaetzel Stanislaus N 63
Stebelski Petrus No 69
Stadnicki Eduardus Adamus No 76
Szydłowski Thaddaeus, No 132.
Stoklaska Jaromirus, No 134.
Szancer Victor, No 135.
Stec Joannes, No 139.
Sterkowiec (recte Sterkowicz) Joannes No 152.
Schönberg Mauritius N 153.
Slezák Hubertus N 155.
Sednik Stephanus N 171
Sozański Stanislaus, No 182.
Stojałowski Stanislaus, No 185.
Sekera Venceslaus N 202
Schlichting Alfred No 215.
Sietnicki Maryan No 231.
Sroczyński Tadeusz No 232
Sroczyński Włodzimirz No 23[illegible]
Siemienski Wład. No 2[illegible]
Schwarz Herman No 24[illegible]
Surowiecki Antoni No 247
Swięcicki Zygm. Witold No 2[illegible]
Szallay Ludovic. No 2[illegible]
Sulerzycki Władysław N. 266
Sedlaček Johannes N. 269.

Stross Henricus N. 270
Schier Alexander N. 271
Staniszewski Valentinus N 278.
Seinfeld Nathan N 289.
Schellenberg Arthur N 295
Schellenberg Othmar N. 296.
Scheuer Eduardus N. 301
Starzewski Thadaeus N. 320
Silberfeld Felix N 326.
Slaviček Antonius N. 327
Siekierzyński Franc. N. 350.
Szydłowski Alexander No 365
Stauber Arnoldus N 368
Stekel Josephus 371.
Steinhaus Ignatius 382
Steiner Ludovicus 392.
Starczewski Eduardus N 397.
Stern Mauritius N 395
Starczewski Stanislaus N 404.
~~Reichmann Wiktor No 408~~
Szczkowski Jan No 435
Spindler Bernard N. 439
Stanecki Miecislaus Jacobus N 460
Stapa Romanus Ign. Justin. N 465
Strowski Boleslaus Andreas N 466
Salomon Friedberg Sidon Theoph. Joan. N 467
Sekora Franciscus N 472
Schnürr Peptowski Stanisł. Ludovicus N 477
Słotwiński Zdzislaus Thadaeus N 478

T.

Tarchalski Erasmus . . . . 48.
Tumidajowicz Josephus 94
Twardy Augustus . . . . . 109.
Tokarski Felix . . . . . 180.
Tabaczyński Stan. Michał 228.
Titl Augustus N 333
Turek Franciscus No 361.
Tautenfeld Isaacus 390
Tomik Stanisław 425.
Tomanek Adolf 442.
Tarnowski Stefan 446.
Trzeciecki Ladislaus, Antonius N 455

U & V

Vest Guilelmus N. 35.
Vaněk Josephus N 25.
Vohla Josephus N. 100
Ujejski Gustavus N. 130.
Ustyanowski Stanislaus N 174.
Udziela Edmund 208.
Ungar Victor 391.
Ujejski Tadeusz 411
Ulanowski Bolesław N 254.

W.

Wolff Felix N. 17.
~~Vaněk Josephus N 25.~~
Wajda Josaphat N 32
Wąsikiewicz Henricus N 36
Witting Joannes N 49
Windakiewicz Carolus N 53.
Wyrobisz Thadaeus N 61
Wiediger Xaverius N 67.
Wolf Sigismundus, N. 68
Wieland Mauritius N. 89
Winter Bertoldus, N. 116.
Weigel Arthur, N. 118.
Woynarowski Felix, N. 183.
Wallaschek Karolus N. 221.
Wcisło Andreas. N. 225.
Wyrwalski Fran. Jan. N. 227.
Walter Julius N. 279
Winkler Samuel N. 307.
Willner Alfredus. N. 331
Wittlin Baruch (Bernardus) N. 335.
Wittlin Baruch (drugi) N 337.
Walewski Joannes N. 346
Wisłocki Stanislaus 354.
Wilczek Stanislaus 385
Wałek Bronisław 410.
Winter Otto N 427
Werner Zygmunt N. 443.
Winkowski Franciszek N. 444.
Walach Gustavus N 453.
Wawretschka Rudolphus N 461

Z.

Zieleniewski Stanislaus N. 9
Zelek Josephus N. 57.
Znisch Carolus N. 64
Żarnowski Joannes, N. 131.
Zarzycki Vladimirus N 156
Zipser Lasarus N 167.
Ziembiński Antonius Carolus, N. 193.
Zivny Carolus N. 284.
Zbrieser Artur N. 291
Zion Leo N. 314.
Zajączkowski Ladislaus N. 324.
Zbyszewski Stanisław N. 363.
Zborowski Bolesław N. 445

1996

1997

1000

1001

Szczhawski	435
Datka	450
Kołodziejczyk	483

Formularze świadectw

a po polsku

Pan . . . . . .
urodzony w . . . . . .
ukończywszy nauki prawnicze w
cK Uniwersytecie . . . . . .
zgłosił się na podstawie abso-
lutorium z dnia . . . . . L. . .
do zdawania egzaminów ścisłych
w celu uzyskania stopnia dokt.
pra prawa w cK Uniwersytecie
Jagiellońskim w Krakowie i zdał
w dniu . . . . . 18. .
. . . . egzamin ścisły" . . . . . "
obejmujący według rozporządzenia
z dnia 15 Kwietnia 1872 N57 Dz.p.
przedmioty: . . . . . .
. . . . . .

W Krakowie . . . .
Dziekan wydziału pr. i adm.
LS.

„historyczno prawniczy" prawo
rzymskie, kanoniczne
i niemieckie
„sądowy" austryackie prawo cywilne,
handlowe i weksle, au-
stryackie proces cywilny, au-
stryackie prawo i proces
karny.
„polityczny" prawo państwowe i austry-
ackie prawo polityczne,
prawo narodów, ekonomia
polityczna (i gospodarstwo
społeczne i nauka skarbowości

p po niemiecku

Ihrer . . . . . .
zuständig wo . . . . . .
absolvirter Rechtshörer der kk
Universität in . . . . sei
sich auf Grund des üb. absolv.
Lorenz vom . . . Z. . .
behufs Erlangung der Würde
eines Doktors der Rechte an
der Krakauer kk Universität,
am Prüfungs Tage der . . . .
Strenge" . . . . . „Prüfung,
welche nach der Verordnung vom
15 April 1872 N57 RGB . . . .
. . . . . .
umfasst, mit Erfolg bestanden.
Vom Dekanate der rechts und
staatswissenschaftlichen Fakultät der
kk Jagellonischen Universität.
Krakau am .
LS.
„rechtsgeschichtlich" römischen, kano-
nischen und deutschen Rechts.
„juridischen" „ civilrechtlichen, Handels- und Wechsel
rechts, Gerichts- und Prozess
rechts, vom österreichischen Civilpro
cess, vom österreichischen Strafrecht
samt Strafverfahren.
„staatswissenschaftlichen" allgemeinen und österreichischen
Staatsrecht, Völkerrecht
und politischen Verfassungen
(s. Nationalökonomie und Fi-
nanzwissenschaft.)

Uwaga na absolutorium, gdy kandydat odstępuje od zdawania rygorozów

W myśl rozporządzenia Wysokiego
cK Ministerstwa Stanu z dnia
31 Stycznia 1866 L 12407 zapisuje
się tutaj, że Pan . . . . . .

Ein Rumänisch sich behufs Erlangung der Würde eines
Doktors der Rechte vom 31 Januar 1866
Z 12407 mit der ungenügenden Note
einer . . . . . .

po nastąpionej reprobacyi przy pierw-
szym" . . . . . „ścisłym egzaminie
oświadczył, iż odstępuje od dalszego
zdawania ścisłych egzaminów.
W Krakowie dnia . . . .
LS. Dziekan

nach nicht bestandener Zurückweisung bei der
ersten strengen" . . . . . „Prüfung
mündlich, von der Verfolgung der
strengen Prüfungen abstehen zu
wollen. Krakau am . . . .
LS Dekan

Przedmioty rygorozów

według resp z 15 Kwietnia 1872 N37.

I

Ex jure romano, ecclesiastico et ger-
manico

II.

austriaco jure civili, mercantili
et cambiali, austriaco processu
civili, austriaco jure et proc.
in penali

III

jure publico universali et austri-
aco, jure gentium, oeconomia politica
et oeconomia nationali et sc.
hac rerum ad vectigalia perti-
nentium.

— . —

Rygorosa dawne

1. cywilne: austr. prawo cywilne handlowe i weksle
2. Karne: prawo i proces Karny, filozofia prawa, prawo narodów, statystyka ogól-
na i austryacka
3. historyczne: prawo rzymskie ka-
noniczne i polskie lub teutonskie.
4. polityczne - ekonomia polityczna (i gospodarstwo spo-
łeczne i nauka skarbowości) i proces cywilny.

Erlass vom 3 November 1855 N 77: Mab. Bd I
Allen zum Rechtsstudium, sowie auch in Krakau
bereits an anderen kk Rechtslehranstalten absolvirten
haben nach dem Gymnasialstudium und Absolvirung
einer Universität zu bestehen um solcher
sich zum Rechtsstudium zuzulassen.

NB Taxa wynosi za 1 summe rygorozum
35 Zł 17½ xr.
Dzieli się ona na Laq Dziekańską
4 Zł 72½ xr i 6 Lax po 4 Zł 72½ xr dla
6 najstarszych profesorów. Przy ryg.
politycznem i Karnem examinatorze
(obecnie do owych 6 nienależący
mie (obecnie Kaspaseth i Buchenau) otrzymują
pp Kaspaseth i Buchenau
4 Zł 72½, a Lacy innych, prócz Dzie-
kańskiej, zniżają się do 3 Zł 93½ xr —
a mianowicie:

a przy cywilnem i historycznem otrzymują
Dziekan — 5 profesorów najstarszych
9. 45 po 4. 72½

b przy Karnem i politycznem
Dziekan 5 examinator
Jako tako 4. 72½ profesorów
3. 93½ po
3. 93½ 4. 72½
= 8. 66
(uchwała z 25 Września 1872 L.Z. z 1877/8 Dziek. Bojarski)
obecnie 1884. Pp. Zieleniewski - Heyenn
Zoll Bojarski Zaleski Zieller. Kaspe
reth. 1885 Bobrzyński

1032

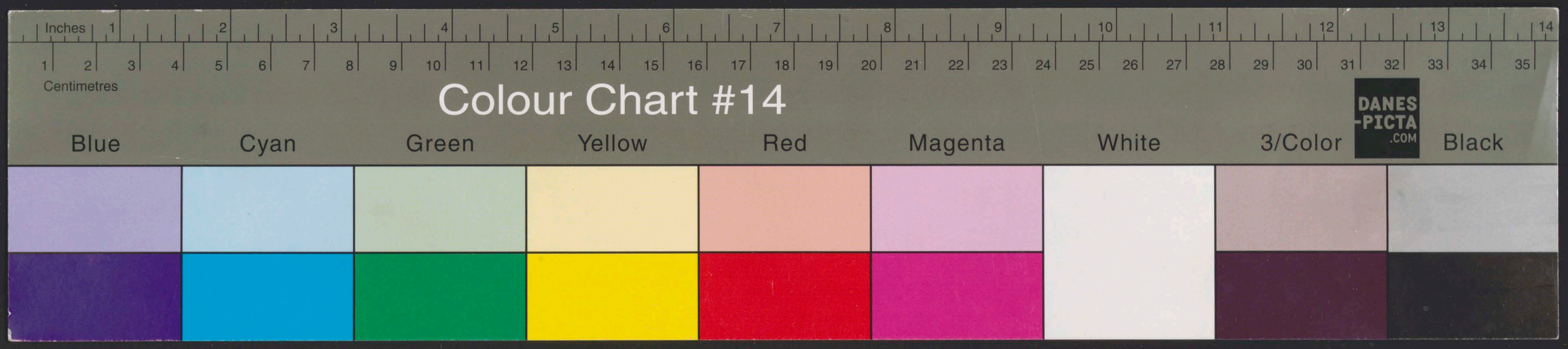

BOOKKEEPER 2006
0020101329