ARCHIWUM UNIWERSYTETU JAGIELLOŃSKIEGO

ZESPÓŁ:

Wydział Prawa Uniwersytetu Jagiellońskiego 1849-1939

SYGNATURA:

WP II 517 – Protokoły egzaminów ścisłych na stopień doktora praw. T. III: Matricula juridico-politicae Facultatis C.R. Universitatis Jagellonicae, z lat 1863-1868

DIGITALIZACJA:

Archiwum Uniwersytetu Jagiellońskiego

2024 r.

1. NR ARCHIWUM:	2. NAZWA ARCHIWUM:	
805	Archiwum Uniwersytetu Jagiellońskiego	
3. NAZWA ZESPOŁU:		
Wydział Prawa Uniwersytetu Jagiellońskiego 1849-1939 (WP II)		
4. NR ZESPOŁU:	5. SYGNATURA OBIEKTU:	
11	WP II 517	
6. LICZBA STRON/KART:	7. LICZBA SKANÓW:	
456	232	
8. DATA WYKONANIA:	9. NAZWA PRACOWNI:	10. WYKONAWCA KOPII CYFROWYCH:
2024	Archiwum UJ	Igor Waligórski
11. UWAGI:		
-		

ARCHIWUM U.J.
WPII-517

Matricula

juridico-politicae

Facultatis

c.r. Universitatis Jagellonicae

Colour Chart #14
Blue
Cyan
Green
Yellow
Red
Magenta
White
3/Color
Black
DANES PICTA .COM

VI. 61

Matricula

juridico-politicae

Facultatis c. r.

Universitatis Jagellonicae.

Nr 1868

6 133

VI. 61

Matricula

juridico-politicae

Facultatis c. r.

Universitatis Jagellonicae.

Ab 1868

6 133

Nus 678. Die 21. m. Octobris a. 1863.

Protokollon

super examine rigoroso secundo (vide II num 668), quod ad subsequendum gradum doctoris juris praesentibus nobis hodie dominus Sieber Richardus ex scientiis politicis nec non ex processu civili austriaco subiit.

Candidatus sequentia retulit vota:

Insufficienter Dunajewski

Sufficienter Dr Wkorzyński

Sufficienter Dr Fierich

Sufficienter Dr Buhl

Insufficienter Dr Burzyński

Conclusum

Approbatur per majora –

Burzyński
Lt. Decanus

Nus 679. Die 22. m. Octobris a. 1863.

Protokollon

super examine rigoroso secundo (vide num 667 II.), quod praesentibus nobis hodie dominus Gottlieb Josephus ad consequendum gradum doctoris juris ex processu civili austriaco nec non ex scientiis politicis subiit.

Candidatus sequentia retulit vota:

insufficienter Dunajewski

Sufficienter Dr Fierich

Sufficienter Dr Buhl

Sufficienter: Dr Wkorzyński

Sufficienter Dr Hamm

Insufficienter Burzyński

Conclusum

Approbatur per majora –

Burzyński
Lt. Dec.

Die 23 Octobris 1863

№ 680

Protokollon

super examine rigoroso primo, quod ad consequendum gra-
dum doctoris juris
dominus Ladislaus Pastawski
Leopoliensis ex Galicia,
qui teste absolutorio dto Lemberg den 1 Septembar 1861
Z. 51/40 ex 1861 studia juridico-politica in universitate
Leopoliensi a sem. hib. a. 1857/8 usque ad sem. aest. a. 1861
rite absolvit, ex jure romano, canonico et polonoant.
praesentibus nobis — hodie subiit.
Candidatus sequentia retulit vota:

Suffic. Banzynski

bene Low

Suffic. Heymann

Suffic. Stamm

Suffic. Dzieduszycki

Conclusum

Approbatur per unanimia —

Banzynski
Dec.

Die Octobris 1863. —

№ 681.

Protokollon

Super examine rigoroso tertio, quod praesentibus nobis hodie

Dominus Michael Ferl

ad subsequendum gradum Doctoris Juris ex philosophia juris,
ex jure gentium, ex statistica et ex jure criminali austriaco
co-subiit.

Candidatus sequentia retulit vota:

Sufficienter Dzieduszycki
Sufficienter Buhl

Sufficienter Dunajewski
Sufficienter Banzynski

Conclusum

Approbatur per unanimia — Banzynski
h.t. Dec.

Nro 682.

Protokollon

super examine rigoroso primo ad consequendum gradum doctoris juris, quod
dominus Forys Petrus
Ryglicensis ex Galicia,
qui teste absolutorio d.d. Krakau, den 31. Juli 1863 N. 44. studia juridico-politica
in c.r. universitate Cracoviensi a. sem. hib. a. 1859/60 usque ad sem. aest. a. 1862/3
rite absolvit, ex jure austriaco civili univ., mercantili et cambiali praesentibus nobis rite subiit.
Candidatus sequentia retulit vota:

Bene: Dzieduszycki

Bene: Dr Stamm

bene Dr Buhl

bene Dr Banzynski

Conclusum

Approbatur unanimiter cum voto bene.

Banzynski h.t. Dec.

Die 28. m. Octobris a 1863.

Nro 683.

Protokollon

Super examine rigoroso secundo (vide n:um 663) quod ad consequendum gradum doctoris juris
dominus Miecislaus comes de Marville Marassé
ex jure romano, canonico et polonico praesentibus nobis hodie subiit.
Candidatus sequentia retulit vota:

Valde bene Dr Heymann

bene Dr Banzynski

bene Dr Low

bene Dunajewski

Conclusum

Approbatur unanimiter cum voto bene.

Banzynski
h.t. Dec.

Nro 684

Die 2da Novembris 863

Protokollon

super examine rigoroso secundo (v. Nro 634), quod ad consequendum gradum doctoris juris

dominus Adolphus Korczyński

ex jure romano, canonico et aut. polono praesentibus nobis hodie subiit.

Candidatus sequentia retulit vota:

Valde bene. Dr M Korczyński

Valde bene Dr Heyzmann

Valde bene Dr Rzeczyński

Valde bene Dr Lou

Conclusum

Approbatur per unanimia cum applausu.

Dr Rzeczyński
Rt. Decanus

Die 5ta Novembris 863.

Nro 685.

Protokollon

Super examine rigoroso secundo (v. Nro 638), quod hodie praesentibus nobis –

Dominus Josephus Kohn

ad consequendum gradum doctoris iuris – ex jure civili austriaco – mercantili (nec non ex processu civili) et cambiali – subiit.

Candidatus sequentia retulit vota:

Bene D Hammer

bene D Fürich

bene D Buhl

bene Rzeczyński

Conclusum

Approbatur per unanimia, cum calculo bene.

Rzeczyński
Rt. Decanus

Die 6. m. Novembris a. 1863.

Nus 686.

Protokollon

super examine rigoroso primo, quod ad consequendum gradum doctoris juris

dominus Eduardus Kallus,

Frankstadtensis ex Moravia,

qui teste absolutorio d. d. Wien den 6. August 1863 N. 7193 studia juridico-politica a rem. hib. a. 1859/60 usque ad rem. aest. a. 1863 rite absolvit, ex jure austriaco civili universali, cambiali et mercantili praesentibus nobis hodie subiit.

Candidatus sequentia retulit vota:

Bene D Hammer

bene D Fürich

bene D Buhl

bene Dr M Korczyński

bene Rzeczyński

Conclusum

Approbatur per unanimia cum calculo bene.

Dr Rzeczyński

Nro 687

Die 9 Novembris 1863

Protokollon

super examine rigoroso quarto (v. Nro 485. 569. 622) quod ad consequendum gradum doctoris juris

dominus Joannes Ehrler

ex jure romano, canonico et aut. polono praesentibus nobis hodie subiit.

Candidatus sequentia retulit vota:

Sufficienter Dunajewski

bene D Buhl

Bene. Dr M Korczyński

Sufficienter Dr Heyzmann

Sufficienter Lou

Sufficienter Rzeczyński

Conclusum

Approbatur per unanimia

Rzeczyński
Rt. Decanus.

688. Die 18 Novembris 863.

8

Protocollum Promotionis

Domini Joannis Ehrler –

Restabilis ex lege prostandis f. 483. 869. 622. III. 687.

Juris utriusque Doctor renuntiatus est.

Dr Bunyaditz
h.t. Decanus Facult.

---

689. Die 19. Novembris 863.

Protocollum

Super examine rigoroso quarto f. 405. 490. 633. quod ad consequendum gradum Doctoris Juris

Dominus Carolus Niedenführ

ex jure canonico, romano, et feudali – subiit.

Candidatus sequentia vota retulit:

Sufficienter Dr Buhl — Sufficienter Dunajewski
Sufficienter Bunyaditz

Sufficienter – Dr von Koczynski
Sufficienter Dr Heymann
bene Dr Lon

Conclusum

Approbatur unanimiter.

Bunyaditz
h.t. Decanus

---

690. Die 20 Novembris 863.

9

Protocollum

Super examine rigoroso III^tio, (vid: N. 676), quod ad consequendum gradum Doctoris Juris

Dns Adalbertus Bucs

ex jure romano, canonico et ecclesiae polono praesentibus nobis subiit.

Candidatus sequentia vota retulit:

Die 18 Decembris 1863.
Dominus Adalbertus Bucs subiit ad consequendum gradum Doctoris Juris Colloquium super dissertatione: "De vi et influxu juris canonici in jus civile."
Prof: Dr Heymann — Bunyaditz h.t. Dek.

Insufficienter Dr Heymann
Sufficienter Dr Lon
Sufficienter Bunyaditz

Insufficienter Hammerle

Conclusum

Approbatur per majora –

Dr Bunyaditz
h.t. Decanus Fac. J.

---

691. Die 21 Novembris 863.

Protocollum

Super examine rigoroso tertio f. 472. 538. quod ad consequendum gradum Doctoris Juris Utriusque,

Dominus Schmidt Michael

ex philosophia juris, ex jure gentium, ex statistica et ex jure criminali austriaco subiit.

Candidatus sequentia retulit vota:

Insufficienter Dunajewski
Sufficienter Dr Buhl
Sufficienter Dr Koczynski
Sufficienter Bunyaditz

Dominus Schmidt Michael subiit die 30. Januarii 1864. Colloquium super Dissertatione, Obs. ex Theol. Morali Facultatis Juridicae et Politicae Bunyaditz h.t. Decanus.

Conclusum

Approbatur per majora.

Bunyaditz
h.t. Decanus

692. Die 21. Novembris 1863.

10

Protocollon Promotionis

Domini Caroli Niedenführ

Praestitis ex lege praestandis (V. N.o 689.)

Doctor Juris U. renuntiatus est.

Dr Burzyński
h. t. Decanus Fac. Jur.

Die 23. m. Novembris a. 1863.

N.us 693.

Protokollon

Super examine rigoroso primo, quod ad consequendum gradum doctoris juris dominus Carolos Herrdegen, Eisenerzensis ex Styria, qui studia juridico-politica teste absolutorio d.d. Wien, den 7. October 1863 N. 7225 ab sem. hib. a. 1853/4 usque ad sem. aest. a. 1863 rite absolvit in c. r. universitate Vienensi, ex jure austriaco civili univ., mercantili et cambiali praesentibus nobis hodie subiit.

Candidatus sequentia retulit vota:

Bene Dr Mikoczynski
bene Dr Buhl
bene Dunajewski
bene Burzyński

Bene Hammer

Conclusum

Approbatur per unanimia cum calcul. bene

Dr Burzyński
h. t. Decanus

---

694. Die 24. Novembris 1863.

11

Protocollon

Super examine rigoroso secundo (N.o 629.), quod praesentibus nobis

Dominus Romanus Leimsner

ad consequendum gradum doctoris juris ex philosophia juris – jure gentium – statistica et ex jure criminali austriaco, nec non ex scientiis politicis – subiit.

Candidatus sequentia vota retulit:

Sufficienter Dunajewski
Hammer

Sufficienter Dr Mikoczynski
Sufficienter Burzyński

Conclusum

Approbatur per unanimia

Burzyński
h. t. Decanus.

N.us 695. Die 9. m. Decembris a. 1863.

Protokollon

super examine rigoroso secundo (vide n.um 666-II), quod praesentibus nobis dominus Franciscus Hugel ad consequendum gradum doctoris juris ex philosophia juris, ex jure gentium, statistica nec non ex jure criminali austriaco hodie subiit.

Candidatus sequentia retulit vota:

Insufficienter Dunajewski
Sufficienter Dr Buhl

Sufficienter Dr Mikoczynski
Insufficienter Burzyński

Candidatus reprobatus est ad duos menses

Burzyński
h. t. Decanus

Nus 696. Die 14.m Decembris a. 1863.

12

Protokollon

super examine rigoroso primo, quod ad consequendum gradum doctoris juris dominus Julianus Dunin Brzezinski, Szczawnicensis ex Galicia, qui teste absolutorio d.d. Pragden 31. Juli 1863 N. 103 studia juridico-politica in c.r. universitate Cracoviensi et Pragensi a sem. hib. a. 1860 usque ad sem. aest. a. 1863 rite absolvit, ex jure austriaco civili univ., mercantili et cambiali, nec non ex processu civili austriaco praesentibus nobis hodie subiit.

Candidatus sequentia retulit vota:

Bene D Hammer
Sufficienter D Buhl
Sufficienter Dr M Koczynski
Insufficienter D Fierich
Insufficienter Dunajewski

Conclusum

Approbatur per majora. Dunajewski h.t. Pro-Decanus.

N. 697. Die 15.ta Decembris 1863.

Protocollon

super examine rigoroso tertio (vid. Nr 628 ex 863) quod praesentibus nobis Dominus Josephus Stolarz ad consequendum gradum Doctoris juris ex jure romano, canonico et feudali subivit. —

Candidatus sequentia retulit vota:

Sufficienter D Fierich
Sufficienter Dr M Koczynski
D Hammer
Sufficienter Dr Stuyomann
Sufficienter D Buhl
Sufficienter D Lau
Insufficienter Bunyuski

Conclusum

Approbatur per majora
Bunyuski
h.t. Decan

Nus 698. Die 16.m Decembris 1863.

13

Protokollon

super examine rigoroso primo, quod ad consequendum gradum J. U. doctoris dominus Ladislaus Wawrausch, qui teste absolutorio d.d. Krakau den 14. December 1863 N. 17 studia juridico-politica in c.r. universitate Cracoviensi a sem. hib. a. 1856/7 usque ad sem. aest. a. 1859/60 rite absolvit, ex jure civili austriaco univ., mercantili et cambiali, nec non ex processu civili austriaco hodie praesentibus nobis subiit.

Candidatus sequentia retulit vota:

Sufficienter D Buhl
Sufficienter Dr M Koczynski
Insufficienter D Fierich
Insufficienter Bunyuski
Bene D Hammer

Conclusum

Approbatur per majora —
Bunyuski
h.t. Decan

Nus 699. Die 17.m Decembris 1863

Protokollon

super examine rigoroso quarto (vide num 530), quod praesentibus nobis dominus Franciscus Swozil ad consequendum gradum doctoris juris ex scientiis politicis nec non ex processu civili austriaco hodie subiit.

Candidatus sequentia retulit vota:

Sufficienter Dr M Koczynski
Sufficienter D Fierich
Sufficienter Dr Buhl
Sufficienter D Hammer
Insufficienter Dunajewski
Insufficienter Bunyuski

Conclusum

Approbatur per majora —
Bunyuski
h.t. Decanus

700. Die 18. Decembris 1863.

14

Protocollon

Super examine rigoroso primo, quod ad consequendum gradum Doctoris Juris etc.

Dominus Romanus Bartmański
- Suczaviensis -

qui teste absolutorio dd. Lemberg d. 8ten October 1861. N. 54/42. studia juridico-politica in c. r. Universitate cracoviensi leopoliensi a semestre hiem: 18 57/58 usque ad sem. aest: 1861. rite absolvit, ex jure polonico antiquo, ex jure canonico et romano, praesentibus nobis hodie subiit.

Candidatus sequentia retulit vota:

Sufficienter Burzyński
Bene. Dr M Koczyński

Sufficienter Dr Weyzmann
Sufficienter Dr ~~Bartmański~~
sufficienter Dr Fiérich

Conclusum

Approbatur per unanimia.

Burzyński
h. t. Decanus.

701. Die 19. Decembris 1863.

Protocollon Promotionis

Dni Adalberti Buś

Praestitis ex lege praestandis (v. N. 690.)

Juris Utriusque Doctor renuntiatus est.

Dr Burzyński
h. t. Decanus F. J.

Nus 702. Die 19. m. Decembris a. 1863.

15

Protokollon

super examine rigoroso tertio (vide num 642), quod praesentibus nobis dominus Arnoldus Mitscha

ad consequendum gradum doctoris juris ex philosophia juris, ex jure gentium et jure criminali austriaco nec non ex statistica hodie subiit.

Candidatus sequentia retulit vota:

Sufficienter Dr Krajewski
Sufficienter Dr Buhl

Sufficienter Dr M Koczyński

Sufficienter Dr Fiérich

Sufficienter Dr Hammer

Sufficienter Burzyński

Conclusum

Approbatur per unanimia -

Burzyński
h. t. Decanus

Nus 703. Die 21. m. Decembris 1863.

Protokollon
disputationis et promotionis
domini Francisci Swozil.

Praestitis ex lege praestandis (vide num 699)
juris universi doctor
renuntiatus est.

Dr Burzyński
h. t. Decanus F. J.

Nus 704.

16

Die 21.m Decembris 1863

Protokollon

Super examine rigoroso primo, quod ad consequendum gradum doctoris juris
dominus Miecislaus Bodnieneki,
Cracoviensis
qui teste absolutorio d.d. Rzeszów dan 11. Grudnia 1862 N. 14 studia juridico-politica in c.r. universitate Cracoviensi a sem. hiberno a. 1859/60 usque ad sem. aestivum a. 1861/2 rite absolvit, ex philosophia juris, ex jure gentium, ex jure criminali austriaco et ex scientiis politicis nec non ex statistica praesentibus nobis hodie subiit.

Candidatus sequentia retulit vota:

Valde bene. Dr. Finkelgruen m.p.
Sufficienter Dunajewski

Insufficienter Dr. Rubl
Bene Dr. Fierich
Insufficienter Bernatzki

Conclusum

Approbatur per majora.

Bernatzki
h.t. Decanus.

Nus 705.

Die 22. Decembris 1863.

Protocollum promotionis

Domini Henrici Kronbeiss

Praestitis ex lege praestandis /N. 655/

Doctoris Juris Universi

renuntiatus est.

Bernatzki
h. t. Decanus

Nus 706.

Die 22 Decembris 1863.

17

Protokollon

Super examine rigoroso primo quod ad consequendum gradum doct. juris
dominus Fridericus Smutny,
Leopoliensis
qui teste absolutorio d.d. Rzeszów dan 25. Juli 1863 N. 7111 studia juridico-politica in c.r. universitate Leopoliensi et Viennensi a sem. hib. a. 1859/60 usque ad sem. aest. a. 1863 rite absolvit, ex jure austriaco civili et criminali, mercantili et cambiali hodie praesentibus nobis subiit.

Candidatus sequentia retulit vota:

Sufficienter Dr. Fierich
Dr. Hanus
Sufficienter Dr. Rubl

Insufficienter Dunajewski
Insufficienter Dr. Finkelgruen
Insufficienter Bernatzki

Conclusum

Approbatur per majora

Bernatzki
h. t. Decanus

Nus 707.

Die 28.m Decembris a. 1863.

Protokollon

super examine rigoroso secundo/vide Nus 673/ quod praesentibus nobis
dominus Leo Loria
ad consequendum gradum juris ex jure romano et feudali hodie subiit.

Candidatus sequentia retulit vota:

bene Dr. Rubl
Dr. Hanus
bene Dr. Leo

Bene Dr. Hegenmayer
bene Dunajewski
bene Bernatzki

Conclusum

Approbatur per majora cum calculo bene.

Dr. Bernatzki
h. t. Decanus

708. Die 29. Decembris 863.

18

Protocollon

Super examine rigoroso secundo /V. N° 675/ quod praesentibus nobis –

Dominus Carolus Wachler

ad consequendum gradum Juris Utr. Dris ex philosophia juris – jure criminali austriaco – jure gentium et statistica – hodie subiit.

Candidatus sequentia retulit vota:

Bene. Dr M. Koczynski
bene Durajewski
bene Borzynski
bene Dr Buhl
bene Dr Fierich
Dr Dr Hammel

Conclusum

Approbatur per unanimia cum calculo bene.

Borzynski
h. t. Decanus.

---

709. Die 8. Januarii 864.

Protocollon

Super examine rigoroso secundo /V. 669/ quod praesentibus nobis

Dnus Reitz Emil

ad consequendum gradum Juris Utr. Dris ex scientiis politicis et ex processu civili austriaco – hodie subiit.

Candidatus sequentia retulit vota:

Sufficienter Durajewski
Dr Dr Hammel
Sufficienter Dr M. Koczynski
insufficienter Borzynski
insufficienter Dr Fierich

Conclusum

Approbatur per majora –

Borzynski
d. Z. Decanus

Nus 710. Die 11. Januarii a. 1864.

19

Protokollon

Super examine rigoroso ad consequendum gradum doctoris juris primo /v. n. 677/ quod

dominus Carolus Dittrich

de novo ex jure austriaco civili univ., mercantili et cambiali praesentibus nobis hodie subiit:

Candidatus sequentia retulit vota:

Sufficienter Durajewski
Sufficienter Dr Hammel
Sufficienter Dr Buhl
Sufficienter Dr Fierich
Sufficienter Dr M. Koczynski
Sufficienter Borzynski

Conclusum

Approbatur per unanimia.

Borzynski
h. t. Decanus

Nus 711. Die 16. Januarii a. 1864.

Protokollon

Super examine rigoroso secundo /v. num 676/, quod praesentibus nobis

dominus Turnitschek Adolphus

ex jure austriaco civili univ., mercantili et cambiali ad consequendum gradum doctoris juris hodie subiit.

Candidatus sequentia retulit vota:

Bene Dr Hammel
bene Dr Buhl
valde bene Dr Fierich
Bene. Dr M. Koczynski
Bene Dr Borzynski

Conclusum

Approbatur per unanimia, cum calculo bene per majora.

Borzynski
h. t. Decanus

712. Die 23. Januarii 864.

20

Protocollon

Super examine rigoroso tertio p. O. N. 637/ quod prosecutibus nobis -

Dominus Josephus Pawn

ad consequendum gradum J. U. Doctoris, ex jure criminali - gentium - et statistica et philosophia juris - hodie subiit.

Candidatus sequentia retulit vota:

Sufficienter Dr Zuchl
Sufficienter Dr Hammer
Insufficienter Dr Wiszniewski
Insufficienter Dr Burzynski

Conclusum

Approbatur per majora -

h. Decan. Dr Burzynski

713.

Protocollon

Die 25. Januarii 864.

Super examine rigoroso secundo p. N. 682/ quod prosecutibus nobis -

Dominus Petrus Forjt

ad consequendum gradum J. U. Doctoris ex scientiis politicis et ex prospectu civili austriaco - hodie subiit. - Candidatus sequentia retulit vota:

Bene Dr Zuchl
Bene. Dr Wiszniewski
Bene Burzynski
Bene Dr Ofierski

Conclusum

Approbatur per unanimia cum calculo bene.

Burzynski

Nro 714

Die 27. m. Januarii 1864.

21

Protocollon

Super examine rigoroso primo, quod ad consequendum gradum doctoris juris

dominus Josephus Trybalec
Radomyslensis

qui testé absolutorio dd. Cracoviæ 31 Julii 1861 N.o 50 studia juridico-politica in c. r. universitate Cracoviensi a sem. hiberno 1857/58 usque ad sem. aest. 1860/61 rite absolvit, ex jure romano, canonico et aust. polono, prosecutibus nobis hodie subiit.

Candidatus sequentia retulit vota:

Sufficienter Dr Hugelmann
bene Dr Ofierski
bene Burzynski
Sufficienter Dr Ehen

Conclusum

Approbatur per unanimia.

Dr Burzynski
h. t. Decanus.

715.

Protocollon

Die 30. Januarii 864.

Super examine rigoroso primo, quod ad consequendum gradum J. U. Dris

Dominus Vladimirus Orzechowski
- Galiciensis -

qui testé absolutorio dd. Cracoviæ 17. Februar 1863. N.o 20, studia juridico-politica in c. r. universitate Cracoviensi a semestri hiem. 1858/59. usque ad semestr. aest. 1862/63. rite absolvit - ex jure civili austriaco - et prospectu civili austriaco - ex jure mercantili et cambiali - hodie subiit.

Candidatus sequentia retulit vota:

Bene Hammer. Sufficienter Ofierski Sufficienter Burzynski
Bene. Dr Wiszniewski Sufficienter Burzynski

Conclusum:

Approbatur per unanimia.

Dunajewski
h. t. Pro-Decanus.

716. Die 1. Februarii 1864.

22

Protocollon

Promotionis Dni Michaelis Schmidt

Proxolitis ex lege prostandis T.U. Dni

renuntiatus est.

D. Burzyński

h.t. Fac. Jur. Decanus.

Protocollon

717. Die 4. Februarii 1864.

Super examinis rigorosi decundo, quod praesentibus nobis

/. N.o 659. II./ Dnus Josephus Tyrmiński

ad consequendum gradum D.U. Doctoris ex philosophia Juris – scientiis politicis, item criminali austriaco-Rhodie subiit.

Candidatus sequentia rebuli[illegible] vota:

Suffic. Dunajewski — Suffic. Dr. M. Rosyński — Suffic. Dr. Ciesielski — Suffic. Burzyński

Conclusum

Approbatur per unanimia –

D. Burzyński

h.t. Decanus.

718. Die 6. Februarii 1864.

23

Protocollon

Super examine rigoroso primo, quod praevikibus nobis

Dominus Johannes Markl

/. Galicianus/

qui huic absolutorio dd. „ Lwów am 3. November 1862 N.9„ studia juridico-politica in c.k. universitate cracoviensi a sem. hib. a. 1858/9. usque ad semestre aestivum 1861/2 rite absolvit – ex jure civili, mercantili, cambiali, ac processu civili austriaco – ad consequendum gradum D.U. Doctoris – Rhodie subiit.

Candidatus sequentia rebulit vota:

Suffic. Dr. M. Rosyński — Suffic. Dr. Hanusz — Suffic. Dr. Ciesielski — Suffic. Dunajewski — Suffic. Burzyński

Conclusum

Approbatur per unanimia.

Burzyński

h.t. Decanus.

Nro 719. Die 9. m. ~~Januarii~~ Februarii a. 1864.

Protokollon

super examine rigoroso primo, quod ad consequendum gradum doctoris juris

dominus Rodericus Ilg

Galicianus ex Mokrzyszów,

qui huic absolutorio d.d. Krakau am 31. Juli 1863 N.42 studia juridico-politica in c.k. universitate cracoviensi a sem. hib. a. 1859/60 usque ad sem. aest. a. 1863 rite absolvit, ex jure austriaco civili univ., mercantili et cambiali praesentibus nobis hodie subiit.

Candidatus sequentia rebulit vota:

Bene Hanusz, — Suffic. Dr. M. Rosyński — Suffic. Dr. Bubr — Suffic. Dr. Ciesielski — Suffic. Dunajewski — Suffic. Burzyński

Conclusum

Approbatur per unanimia.

Burzyński

h.t. Decanus.

Nro 720 — Die 11. m. Januarii a. 1864. (Februarii)

24

Protokollon

super examine rigoroso primo, quod ad consequendum gradum doctoris juris dominus Armatowicz Felix, Ciężkowiceensis ex Galicia, qui teste absolutorio d.d. Krakau, am 9. Febr. 1864 N. 31 studia juridico-politica in c.r. universitate Cracoviensi a sem. hib. a. 1856/7 usque ad sem. aest. a. 1860 rite absolvit, ex jure austriaco civili univ., mercantili et cambiali praesentibus nobis hodie subiit.

Candidatus sequentia retulit vota:

Bene D. Hammer
Sufficienter D. Buhl

Insufficienter D. Fierich
Sufficienter Dr. M. Koczyński
Insufficienter Burzyński

Conclusum

Approbatur per majora.

Burzyński
h. t. Decanus

Nro 721. — Die 16. m. Februarii a. 1864.

Protokollon

super examine rigoroso secundo (v. nro 644), quod praesentibus nobis dominus Markus Markiewicz ad consequendum gradum doctoris juris ex jure austriaco civili univ., cambiali et mercantili, nec non ex processu civili austriaco hodie subiit.

Candidatus sequentia retulit vota:

Sufficienter Dunajewski
Bene D. Hammer

Sufficienter D. Buhl
Sufficienter Dr. M. Koczyński
Sufficienter D. Fierich
Sufficienter Burzyński

Conclusum

Approbatur per unanimia.

Dr. Burzyński
h. t. Decanus

---

722. — Die 17. Februarii 1864.

25

Protocollon

Super examine rigoroso secundo (: Nro 695. III.) quod praesentibus nobis

Dnus Franciscus Huget

ad consequendum gradum J. U. Dris ex philosophia juris — jure gentium — jure criminali austriaco et ex statistica — hodie subiit.

Candidatus sequentia retulit vota:

Insufficienter Dunajewski
Sufficienter D. Buhl

Sufficienter Dr. M. Koczyński
Sufficienter Burzyński

Conclusum

Approbatur per majora.

Burzyński
h. t. Decanus

Nro 723. — Die 18. Februarii a. 1864.

Protokollon

super examine rigoroso primo, quod ad consequendum gradum doctoris juris dominus Fridericus Freudenberg ex Sądowa wisznia in Galicia, qui teste absolutorio d.d. Lemberg den 31. Juli 1863 N. 79/31 studia juridico-politica in c.r. universitate Leopoli a sem. hib. a. 1859/60 usque ad sem. aest. a. 1863 rite absolvit, ex jure romano et polonico praesentibus nobis hodie subiit.

Candidatus sequentia retulit vota:

Sufficienter D. Buhl
Insufficienter Dr. Burzyński

Insufficienter Zoe
Insufficienter D. Fierich
Insufficienter D. Hammer
Insufficienter Dr. M. Koczyński

Conclusum

Approbatur per majora — ad duos menses.

Burzyński
h. t. Decanus

Die 24. Februarii 1864.

724.
26

Protocollon

Super examine rigoroso primo, quod ad consequendum gradum S.U.D. Doctoris

Dominus Ludovicus Piekarzyński

/: Galicianus :/

qui testè absolutorio dd. " Lemberg 31. Jul. 861. №39„ studia juridico-politica in c.r. Universitate Cracoviensi a semestre hiemali 18 57/58 usque ad semest. aestiv. 18 60/61 rite absolvit, ex jure civili austriaco, mercantili, cambiali et ex processu civili - praesentibus nobis hodie subiit.

Candidatus sequentia retulit vota:

Sufficienter Dr Dombrowyński — Sufficienter Dr Fischel
Sufficienter Dr Hammer — Sufficienter Brzyski

Conclusum

Approbatur per maioria.

Dr Brzyski

Nus 725.

Die 10.m. Martii a. 1864.

Protokollon

Super examine rigorose primo, quod ad consequendum gradum doctoris juris

dominus Josephus Imolka

Galicianus ex Adamówka,

qui testè absolutorio d.d. Lemberg 31. Juli 1863 N. 74/26 studia juridico-politica in c.r. universitate Leopoliensi a sem. hib. a. 1859/60 usque ad sem. aest. a. 1863 rite absolvit, ex jure romano, canonico et polonico hodie praesentibus nobis subiit.

Candidatus sequentia retulit vota:

bene Dr Buhl — Bene Dr Ackermann
valde bene Dr Junajewicz — valde bene Dr Zoll
valde bene. Dr Dombrowyński — Valde bene Brzyski

Conclusum

Approbatur pro. majora cum calculo valde bene.

Dr Brzyski
h.t. Decano Fac. Jur.

Nus 726

Die 11. Martii 1864.

27

Protokollon

Super examine rigoroso primo, quod ad consequendum gradum doctoris juris

dominus Leonhardus Kasiewicz

Galicianus ex Twilcza,

qui testè absolutorio d.d. Lemberg 31. Juli 1863 N. 88/37 studia juridico-politica in c.r. universitate Leopoliensi a sem. hib. a. 1859/60 usque ad sem. aest. a. 1863 rite absolvit, ex jure austriaco civili univ., mercantili et cambiali, nec non ex processu civili austriaco praesentibus nobis hodie subiit.

Candidatus sequentia retulit vota:

Sufficienter Dr Junajewicz — Sufficienter Dr Buhl
Sufficienter Dr Dombrowyński — Sufficienter Dr Fischel
Sufficienter Dr Hammer — Sufficienter Brzyski

Conclusum

Approbatur per maioria.

Dr Brzyski
h.t. Decano

Nus 727.

Die 16. Martii 1864.

Protokollon

Super examine rigoroso tertio (vide n.um 688), quod praesentibus nobis hodie

dominus Josephus Kohn

ex philosophia juris, ex jure gentium et jure criminali austriaco, nec non ex statistica et scientiis politicis subiit.

Candidatus sequentia retulit vota:

bene Junajewicz — sufficienter Dr Buhl
Bene. Dr Dombrowyński — bene Brzyski
Dr Hammer

Conclusum

Approbatur per maioria.

Colloquium de dissertatione: Ueber die Ursachen der Verschiedenheit der Bevölkerung, das Februarrecht subiit h.t. Josephus Kohn die 18. Martii 1864.

Brzyski
d. z. Dekan

Vus 728.

28

Die 18. Martii 1864.

Protokollon

super examine rigoroso primo quod ad consequendum gradum doctoris juris
dominus Adolphus Moszyński
Galicianus ex Sarańczuki,
quitscale absolutorio d.d. Lemberg 30. Januarii 1863 N. 4 studia juridico-politica in c.r. universitate Leopoliensi a sem. hiberno a. 1859/60 usque ad sem. aest. a. 1863 rite absolvit, ex jure romano, canonico et polonico praesentibus nobis hodie subiit.

Candidatus sequentia retulit vota:

Sufficienter Dr Suhl

Sufficienter Durasiewicz

Sufficienter Dr Heymann

Sufficienter Bempalski

Sufficienter Dr Lau

Conclusum

Approbatur per unanimia.

Dr Bempalski
h.t. Dec.

Nus 729.

Die 18. Martii 1864.

Protokollon

super examine rigoroso ad consequendum gradum doctoris juris primi, quod
dominus Stanislaus Zborowski
Galicianus ex Sokal
qui scale absolutorio d.d. Lemberg 31. Julii 1863 N. 77/29 studia juridico-politica in c.r. universitate Leopoliensi a sem. hib. a. 1859/60 usque ad sem. aest. a. 1863 rite absolvit, ex jure romano, polonico et canonico praesentibus nobis hodie subiit.

Candidatus sequentia retulit vota:

Sufficienter
Dr Heymann

bene Dr Suhl

bene Lau

Sufficienter Dr Mikoszynski

Sufficienter Bempalski

Conclusum

Approbatur per unanimia.

Dr Bempalski
h.t. Decan

730.

Die 19. Martii 1864.

29

Protocollum

Promotionis Dni Josephi Thoss

praevia

rigorosis ex lege praestandis

Doctor Juris

renuntiatus est.

Dr Bempalski
h.t. Decanus Fac. Jurid.

731.

Die 21. Martii 1864.

Protocollum

Super examine rigoroso secundo [s. Cl. N. 606. II.] quod ad
consequendum gradum J.U. Doctoris
Dni Abdon Equitis de Bieniszewski
ex philosophia rerum, rerum criminalium [jure gentium] et statistica, progressibus nobis hodie subiit.

Candidatus sequentia retulit vota:

Sufficienter Dr Mikoszynski

Insufficienter Durasiewicz

Sufficienter Dr Suhl

Sufficienter Bempalski

Conclusum

Approbatur per majora.

Bempalski
h.t. Dec.

732.
30

Die 21. Martii 1864.

Protocollon

Super examine rigoroso lectis p. V. Nr. 683. III. quod ad consequendum gradum Juris Utr. Doctoris

D.r Miecislaus comes de Marville Manassé

ex jure criminali, philosophia juris, scientiis politicis, statistica, prosecutibus nobis hodie subiit.

Candidatus sequentia retulit vota:

bene Dunajewski. Bene. Dr. Wnkowyrski. bene J. Buhl

bene Rempuski

Conclusum

Approbatur per unanimia unum calculo bene.

D.r Miecislaus comes Manassé subiit die 7. Mai 1864. Collegium super Disertatione "Bud oka na literaturę ekonomiczną polską".

D.r Rempuski h. t. Decanus

733.

Die 22. Martii 1864

Protocollon

Super examine rigoroso secundo p. V. Nr. 690 quod ad consequendum gradum Juris Utr. Doctoris

D.r Carolus Herrdegen

ex philosophia juris, jure criminali austriaco, jure gentium et ex statistica, prosecutibus nobis hodie subiit.

Cand. Doctus sequentia retulit vota:

Sufficienter. Dr. Wnkowyrski. Insufficienter Dunajewski. Sufficienter Dr. Fiorich

Sufficienter Dr. Buhl

Dr. Hamme

Insufficienter Rempuski

Conclusum

Approbatur per majora.

Rempuski
d. Z. Dek.

Nus 734

Die 23. m. Martii a. 1864.

31

Protokollon

super examine rigoroso primo quod ad consequendum gradum doctoris juris

dominus Wenceslaus Wyrobek

qui Leste absolutorio d.d. Bochnia dnu 31. Juli 1859 Nro studia juridico politica in c.r. universitate Cracoviensi a sem. hib. a. 1856 usque ad sem. aest. a. 1859 rite absolvit, ex jure austriaco civili univ., mercantili et cambiali nec non ex processu civili austriaco praesentibus nobis hodie subiit.

Candidatus sequentia retulit vota:

bene J. Buhl

Valde bene Dr. Wnkowyrski

Valde bene Dr. Fiorich

Valde bene Rempuski

Valde bene Hamme

valde bene Dunajewski

Conclusum

Approbatur per unanimia, unum calculo valde bene per majora.

Rempuski
h. t. Decanus

Nus 735.

Die 24. m. Martii a. 1864.

Protokollon

super examine rigoroso primo, quod ad consequendum gradum doctoris juris

dominus Eugenius Piller

Stanislaviensis ex Galicia,

qui Leste absolutorio d.d. Lemberg dnu 28. November 1863 Nro 17/9 studia juridico-politica in c.r. universitate Leopoliensi a sem. hib. a. 1854/60 usque ad sem. aest. a. 1863 rite absolvit, ex jure austriaco civili univ., mercantili et cambiali praesentibus nobis hodie subiit.

Candidatus sequentia retulit vota:

Sufficienter J. Buhl

Sufficienter Dr. Fiorich

Sufficienter Hamme

Sufficienter. Dr. Wnkowyrski

Sufficienter Rempuski

Conclusum

Approbatur per unanimia.

Rempuski
h. t. Dec.

Nus 736 Die 31. m. Martii a. 1864.

32

Protokollon

Super examine rigoroso tertio (vide n. 671), quod ad consequendum gradum doctoris juris dominus Marek Andreas,

ex jure romano, canonico nec non polonico praesentibus nobis hodie subiit.

Candidatus sequentia retulit vota:

Sufficienter Dr Heyzmann
Bene. Dor Mkoczyński

bene Dr Buhl
bene Burzyński
bene Dr Zon

Conclusum

Approbatur per unanimia, cum calculo bene, per majora.

Dr Burzyński
h. t. Dec.

Dominus Marek Andreas subiit die 6. Aprilis 1864. colloquium super dissertatione „Rzecz o składzie dotychczasowych reprezentacyj narodowych i o rodzaju unian jakie zaprowadzić należy". —

Burzyński
h. t. Decanus.

Nus 737. Die 6. m. Aprilis a. 1864.

Protokollon

Super examine rigoroso primo, quod ad consequendum gradum doctoris juris dominus Martinetz Joanes,

Moravus ex Kloster-Hradisch,

qui teste absolutorio d. d. Wien den 25. Juli 1863 N. 7088 studia juridico-politica in c. r. universitate Vienensi a sem. hiberno a. 1859/60 usque ad sem. aest. a. 1863 rite absolvit, ex jure austriaco civili univ., mercantili et cambiali praesentibus nobis hodie subiit.

Candidatus sequentia retulit vota:

Sufficienter Dr Hammer
bene Dr Buhl

bene Dr Fierich
Sufficienter Burzyński

Conclusum

Approbatur per unanimia.

Burzyński
h. t. Decanus.

Nus 738. Die 7. m. Aprilis a. 1864.

33

Protokollon

promotioris domini Marek Andreae,

qui praestitis ex lege praestandis hodie doctor juris universi renuntiatus est.

Dr Burzyński
h. t. Decanus Fac. Jurid.

Die 7. m. Aprilis 1864.

Nus 739.

Protokollon

super examine rigoros secundo (vide nur 681), quod praesentibis nobis hodie dominus Emilius Rothe

ad consequendum gradum doctoris juris ex philosophia juris, ex jure gentium, ex statistica nec non ex jure criminali austriaco subiit.

Candidatus sequentia retulit vota:

bene Dunajewski
bene Dr Buhl

Sufficienter Dr Mkoczyński
Sufficienter Burzyński
bene Dr Fierich

Conclusum

Approbatur per unanimia.

Burzyński
h. t. Decanus

Nus 740. Die 8.m. Aprilis a. 1864.

34

Protokollon

super examine rigoroso tertio s.n. 711, quod ad consequendum gradum doctoris juris

dominus Turnitschek Adolphus

ex philosophia juris, ex jure gentium, ex statistica nec non ex jure criminali austriaco praesentibus nobis hodie subiit.

Candidatus sequentia retulit vota:

Sufficienter Dunajewski
bene D Suhl
Sufficienter D Pierisch

Sufficienter Dr Wolczynski
Sufficienter Bergmann

Conclusum

Approbatur per unanimia.

Bergmann
Ph. Decan.

Nus 741. Die 13.m. Aprilis a. 1864.

Protokollon

super examine rigoroso primo, quod ad consequendum gradum doctoris juris

dominus Antonius de Orlyński,
Galicianus ex Wieliczka

qui teste absolutorio d.d. Lemberg 12. Juni 1864 N. 20/72 studia juridico-politica in c.r. universitate Leopoliensi a sem. hib. a. 1859/60 usque ad sem. aest. a. 1863 rite absolvit, ex jure civili austriaco univ., mercantili et cambiali praesentibus nobis hodie subiit.

Candidatus sequentia retulit vota:

Sufficienter Dunajewski
Sufficienter Dr Wolczynski
Insufficienter D Pierisch
insufficienter D Suhl
Sufficienter D Hammer
Sufficienter Bergmann

Conclusum

Approbatur per majora.

Dr Bergmann
Ph. Decanus.

Nus 742. Die 19.m. Aprilis a. 1864.

35

Protokollon

super examine rigoroso primo, quod ad consequendum gradum doctoris juris

dominus Josephus Fuyk,
Galicianus ex Tarnopol

qui teste absolutorio d.d. Lemberg 15. Oktober 1863 N. 12/7 studia juridico-politica in c.r. universitate Leopoliensi a sem. hib. a. 1859/60 usque ad sem. aest. a. 1863 rite absolvit, hodie praesentibus nobis ex jure civili austriaco univ., mercantili et cambiali subiit.

Candidatus sequentia retulit vota:

Valde bene D Pierisch
valde bene D Suhl
Valde bene D Hammer

Valde bene Dunajewski
Valde bene Dr Wolczynski
Valde bene Bergmann

Conclusum

Approbatur per unanimia cum calculo Valde bene.

Dr Bergmann
Ph. Dec.

Nus 743. Die 23.m. Aprilis a. 1864.

Protokollon

super examine rigoroso secundo s.n. 627, quod ad consequendum gradum doctoris juris

dominus Mauritius Wurzel

ex philosophia juris, ex jure gentium et jure criminali austriaco, nec non ex statistica et scientiis politicis praesentibus nobis hodie subiit.

Candidatus sequentia retulit vota:

Sufficienter Dunajewski
sufficienter D Suhl
Sufficienter D Hammer

Sufficienter Dr Wolczynski
Sufficienter Bergmann

Conclusum

Approbatur per unanimia

Bergmann
Ph. Dec. S. Jur.

Nus 744. Die 25. m. Aprilis a. 1864.

36

Protokollon

Super examine rigoroso tertio (v. num 646), quod ad consequendum gradum doctoris juris dominus Antonius Czaczkowski ex philosophia juris, ex jure gentium et jure criminali austriaco, nec non ex scientiis politicis et statistica hodie praesentibus nobis subiit.

Candidatus sequentia retulit vota:

Sufficienter Durajewski — Sufficienter Dr M. Koczyński
insufficienter Dr Buhl — Sufficienter Dr Fiedrich
Sufficienter Berzyński

Conclusum

Approbatur per majora.

Colloquium supra dissertatione: das Verbrechen des Mißbrauches der Amtsgewalt dominus Antonius Czaczkowski die 27. Aprilis 1864 subiit.

Berzyński
Rt. Decanus F. Jur.

Berzyński
Rt. Decanus

Nus 745. Die 27. m. Aprilis a. 1864.

Protokollon

promotionis domini Antonii Czaczkowski, qui praestitis ex lege (vide supra) praestandis hodie doctor juris universi renuntiatus est.

Dr Berzyński
Rt. Decanus Fac. Jur.

Nus 746 Die 27. m. Aprilis 1864.

37

Protokollon

Super examine rigoroso tertio (v. num 679), quod ad consequendum gradum doctoris juris dominus Josephus Gottlieb ex jure feudali, canonico et romano praesentibus nobis hodie subiit.

Candidatus sequentia retulit vota:

Bene Dr Buhl — Sufficienter Dr Hegemann
Sufficienter Berzyński — sufficienter Dr Lee

Conclusio

Approbatur per unanimia.

Berzyński
Rt. Dec. J. Jur.

Nus 747. Die 28. m. Aprilis a. 1864.

Protokollon

Super examine rigoroso tertio (vide num 643), quod praesentibus nobis dominus Rudolphus Bumbala ad consequendum gradum doctoris juris ex scientiis politicis et ex processu civili austriaco hodie subiit.

Candidatus sequentia retulit vota:

Sufficienter Durajewski
Sufficienter Dr Buhl

Insufficienter Dr Fiedrich
Sufficienter Dr M. Koczyński
Insufficienter Berzyński

Conclusum

Approbatur per majora.

Berzyński
Rt. Dec.

Nus 748. Die 28. m. Aprilis a. 1864.

38

Protokollon

Super examine rigoroso tertio (vide num 678), quod ad consequendum gradum doctoris juris dominus Richardus Sieber

ex philosophia juris, ex jure gentium et jure criminali austriaco, nec non ex statistica praesentibus nobis hodie subiit.

Candidatus sequentia retulit vota:

bene Dr Buhl Bene. Dr Wkoczynski bene Dunajewski

bene Borzynski

Conclusum

Approbatur per unanimia, cum saluto bene.

Borzynski
Lt. Dec. F. J.

Nus 749. Die 29. m. Aprilis a. 1864.

Protokollon

Super examine rigoroso secundo (vide num 548), quod praesentibus nobis hodie dominus Semetkowski Ladislaus

ad consequendum gradum doctoris juris ex philosophia juris, scientiis politicis et statistica, nec non ex jure gentium et jure criminali austriaco subiit.

Candidatus sequentia retulit vota:

insufficienter Dr Buhl Sufficienter Dunajewski Sufficienter Dr Wkoczynski

Sufficienter Borzynski

Conclusum

Approbatur per majora.

Borzynski
Lt. Dec.

---

750. Die 7. Mai 1864.

39

Protocollon

Promotionis Dni Miecislai Comitis Marassé.

Praestitis ex lege praestandis

Doctor U. Juris

renuntiatus est.

Dr Borzynski
Lt. Decanus Fac. Juridicae.

---

751. Die 7. Mai 864.

Protocollon

Super examine rigoroso secundo (: Vde No 665 :) quod ad consequendum gradum S. U. Dris

Dus Casimirus Eques Żelechowski

ex jure civili austriaco-mercantili et cambiali, praesentibus nobis hodie subiit.

Candidatus sequentia retulit vota:

Sufficienter Dr Fierich sufficienter Dr Buhl

Dr Hammer Sufficienter Borzynski

Conclusio

Approbatur per unanimia.

Dr Borzynski
Lt. Decanus

752. Die 11. Mai 1864.

40

Protocollon

Super examine rigoroso secundo /. V. N° 521./ quod ad consequendum gradum Juris U. Doctoris

dominus Ladislaus Majewski

ex jure civili austriaco – ex jure mercantili – cambiali, nec non ex processu civili – praesentibus nobis hodie subiit.

Candidatus sequentia retulit vota:

Insufficienter Dr Fierich
Sufficienter Dr Hammer.
Sufficienter Dunajewski

Sufficienter Dr Mikoczynski
sufficienter Dr Buhl
Sufficienter Borzynski

Conclusio

Approbatur per majora.

Borzynski
h. t. Decanus.

N° 753. Die 13. m. Maji a. 1864.

Protokollon

Super examine rigoroso secundo /. v. n° 686/ quod praesentibus nobis dominus Eduardus Kallas

ad consequendum gradum doctoris juris ex jure feudali, romano et canonico hodie subiit.

Candidatus sequentia retulit vota:

bene Dr Buhl
bene Dunajewski

Bene Dr Aleyzmann
bene Dr Kon
Borzyński bene

Conclusio

Approbatur per unanimia cum calculo bene –

Borzyński
h. t. Decanus

754. Die 17 Mai 1864.

41

Protocollon

Super examine rigoroso secundo /. V. N° 662./ quod ad consequendum gradum Juris U. Doctoris

Dominus Ladislaus Sorysiewicz

ex jure civili austriaco – ex jure mercantili – cambiali et ex processu civili – praesentibus nobis hodie subiit.

Candidatus sequentia retulit vota:

bene Dr Buhl
bene Dr Hammer,

bene Dunajewski

Insufficienter Dr Fierich
Sufficienter Borzynski

Conclusio

Approbatur per majora –

Borzyński
h. t. Decanus

---

755. Die 17. Mai 1864.

Protocollon

Super examine rigoroso tertio /. V. 713./ quod ad consequendum gradum Juris U. Doctoris

Dominus Petrus Forst

ex Philosophia Juris – jure criminali Austriaco – jure Gentium et Statistica – praesentibus nobis hodie subiit.

Candidatus sequentia retulit vota:

sufficienter Dr Buhl
sufficienter Dr Fierich

Sufficienter Dr Hammer
Sufficienter Borzynski

Sufficienter Dunajewski

Conclusio

Approbatur per unanimia.

Borzyński
h. t. Decanus

Nus 756. Die 3.m. Junii a. 1864.

42

Protokollon

super examine rigoroso finirno, quod ad consequendum gradum doctoris juris dominus Joannes Hajdukiewicz,

Tarnowensis ex Galicia,
qui teste absolutorio d.d. Krakau die 29. Septembris 1863/66 studia juridico-politica in c.r. universitate Cracoviensi a sem. hib. a. 1859/60 usque ad sem. aest a. 1863 rite absolvit, praesentibus nobis ex scientiis politicis nec non ex processu civili austriaco hodie subiit.

Candidatus sequentia retulit vota:

Bene. Dr. Wisniewski
Bene Hammerling
bene Dunajewski
bene Dr Buhl
bene Bunyuski

Conclusio

Approbatur per unanimia cum calculo bene

Bunyuski
h.t. Decanus

Die 4.m Junii 1864

Nus 757.

Protokollon

super examine rigoroso secundo (Nr 734)
quod praesentibus nobis,
dominus Wenceslaus Wyrobek,
ad consequendum gradum doctoris juris
et juris romani, canonici et polonici,
hodie subiit.

Candidatus sequentia retulit vota:

Sufficienter Dr Hayneman
Sufficienter Dr Ivo
Sufficienter Dr Buhl
Bene Hammerling
Bene Bunyuski

Conclusio

Approbatur per unanimia —

Bunyuski

Nr 758 Die 11 Junii 864

43

Protokollon

super examine rigoroso secundo, quod praecatibus nobis
dominus Wladimirus Olszewski
ad consequendum gradum doctoris juris ex jure romano,
canonico et auth polono hodie subiit.

Candidatus sequentia retulit vota:

Insufficienter Dr Hayneman bene Dunajewsky
bene Dr Ivo
bene Bunyuski
Bene. Dr Wisniewski

Conclusum

Approbatur per unanimia —

Dr Bunyuski
h.t. Decanus

Nr 759. Die 13.m. Junii a. 1864.

Protokollon

super examine rigoroso secundo, a.n. 719 quod praesentibus nobis hodie
dominus Josephus Frybulec
ex jure austriaco civili univ. mercantili et cambiali ad consequendum
gradum doctoris juris subiit.

Candidatus sequentia retulit vota:

Insufficienter Dr Hayneman
Insufficienter Dr Buhl
Sufficienter Hammerling
Sufficienter Bunyuski

Conclusio

Approbatur per majora —

Dr Bunyuski
h.t. Decanus

760. Die 15. Juni 864

44

Protocollon

Super examine rigoroso tertio (V. No 707) quod praesentibus nobis.

Dnus Leo Loria

ex philosophia juris – jure criminali austriaco – jure gentium et Statistica – ad consequendum gradum Juris Utrique Doctoris hodie subiit.

Candidatus sequentia retulit vota:

bene Dr Fierich sufficienter Dunajewski sufficienter Dr Buhl

Dr Hammer sufficienter Burzynski

Conclusio

Approbatur per unanimia –

Burzynski

No 761. Die 16. m. Junii a. 1864.

Protokollon

Super examine rigoroso quarto (v. no 672), quod ad consequendum gradum doctoris juris dominus Wanjek Quilielmus,

ex philosophia juris, ex jure gentium, ex statistica et ex jure criminali hodie praesentibus nobis subiit.

Candidatus sequentia retulit vota:

sufficienter Dr Fierich sufficienter Dunajewski insufficienter Dr Buhl

sufficienter Burzynski

Conclusio.

Approbatur per majora –

Burzynski

762. Die 18. Juni 1864.

45

Protocollon

promotionis Dni Gwilchelmi Wanjek

Praestitis ex lege praestandis

Doctor U. Juris renuntiatus est.

Dr Burzynski

Lt. Decanus Fac. Jurid.

---

763. Die 18. Juni 864.

Protocollon

Super examine rigoroso tertio (V. No 684) quod praesentibus nobis –

Dnus Adolphus Korczyński

ex philosophia juris – jure criminali austriaco – jure gentium – et Statistica – ad consequendum gradum S. U. Doctoris – hodie subiit.

Candidatus sequentia retulit vota:

sufficienter Dr Fierich bene Dr Buhl bene Burzynski

Valde bene Dunajewski bene Dr Hammer

Conclusio

Approbatur per unanimia.

Dr Burzynski

764. Die 22. Junii 1864.

46

Protocollon

Super examine rigoroso tertio /: V. No 733 :/ quod ad consequendum gradum Juris U. Dtoris

Dus Carolus Herrdegen

ex jure romano-canonico et feudali-praesentibus nobis, hodie subiit.

Candidatus sequentia retulit vota:

bene Dr Buhl — Bene. Dr Mikoczynski — sufficienter Zoll

Sufficienter Dr Heyrmann

Dr Hammer

Conclusum:

Approbatur per unanimia.

Loco decani

Hammer

---

765. Die 23. Junii 1864.

Protocollon

Super examine rigoroso secundo /: V. No 726 :/ quod

Dus Leonhardus Rasiewicz

ad consequendum gradum J. U. Doctoris, ex jure romano-canonico, et antiquo polonico-praesentibus nobis hodie subiit.

Candidatus sequentia retulit vota:

Sufficienter Dr Heyrmann — sufficienter Dr Buhl — sufficienter Zoll

sufficienter Dunajewski — sufficienter Burzynski

Conclusio

Approbatur per unanimia —

Dr Burzynski

Vt. Decanus

766. Die 23. Junii 1864.

47

Protocollon

Super examine rigoroso quarto /: V. No 748 :/ quod

Dominus Richardus Sieber

ad consequendum gradum Juris U. Doctoris ex jure feudali-canonico-et romano-praesentibus nobis, hodie subiit.

Candidatus sequentia retulit vota:

Sufficienter Dr Buhl — Sufficienter Dr Heyrmann — valde bene Zoll

Sufficienter Dr Hammer — bene Dunajewski — bene. Dr Mikoczynski

bene Burzynski

Conclusio

Approbatur per unanimia —

Dr Burzynski

Vt. Decanus

No 767.

Die 24. m. Junii a. 1864.

Protokollon

super examine rigoroso quarto /: v. num 681 :/ quod praesentibus nobis dominus Perl Michael

ad subsequendum gradum doctoris juris ex processu civili austriaco et ex scientiis politicis hodie subiit.

Candidatus sequentia retulit vota:

Insufficienter Dr Fierich — sufficienter Dr Buhl

Insufficienter Burzynski — sufficienter Dr Hammer

sufficienter Dr Mikoczynski

Conclusio

Approbatur per majora.

Burzynski

d. Z. Dek.

Nus 768 Die 27.m Junii 1864.

48

Protokollon
disputationis et promotionis,
Dominus Richardus Sieber
~~dominus~~ et praestitis et lege praestandis
doctor juris universi
renuntiatus
est.

Dr Burzynski
Wt. Decanus

Nus 769. Die 27.m Junii 1864.

Protokollon
disputationis et promotionis,
Dominus Michael Perl
praestitis ex lege praestandis
doctor juris
renuntiatus est.

Dr Burzynski
Wt. Decanus.

Nus 770 Die 11.m. Julii a. 1864 49

Protokollon
super examine rigoroso secundo (v. nrum 696), quod praesentibus nobis hodie
dominus Julianus Durin Brzesinski
ad consequendum gradum doctoris juris ex jure romano, canonico et veteri polonico subiit.
Candidatus sequentia retulit vota:

Insufficienter Dr Heyrmann
sufficienter Burzynski

sufficienter Dr Buhl
sufficienter Zon

Conclusio

Approbatur per majora.

Dr Burzynski
h.t. Decanus

Nus 771. Die 12.m. Julii a. 1864.

Protokollon
super examine rigoroso primo, quod ad consequendum gradum doctoris juris
dominus Josephus Petz,
Nicolsburgensis ex Moravia,
qui teste absolutorio d.d. Wien den 9. Jänner 1864 Z. 7339 studia juridico-politica in c. r. universitate Vienensi a sem. hib. a. 1859/60 usque ad sem. aest. a. 1863 rite absolvit, ex jure civili austriaco univ., mercantili et cambiali hodie subiit.
Candidatus sequentia retulit vota:

Insufficienter Dr Fierich
Dr Hammer

Insufficienter
Dunajewski

Insufficienter Dr Mikoszewski
insufficienter Dr Buhl

Insufficienter
Burzynski

Conclusio

Reprobatur ad tres menses

Dr Burzynski
Wt. Decanus

2

Nus 772. Die 14.m Julii a. 1864.

50

Protokollon

Super examine rigoroso primo, quod ad consequendum gradum doctoris juris
dominus Carolus Rudolf,
Galicianus ex Brody,
qui testo absolutorio d.d. Krakau d.n. 31. Juli 1863 N:41 studia juridico-politica in c.r. universitate Cracoviensi a sem. hib. a. 1859/60 usque ad sem. hib. a. 1863 rite absolvit, ex jure austriaco civili unii, mercantili et cambiali hodie praesentibus nobis subiit.

Candidatus sequentia retulit vota:

suffic. Dr Fierich — suffic. Dr Zumjewski — suffic. Dr Buhl
suffic. Dr Flamm — suffic. Rempel
Suffic. Dr Wertkowski

Conclusum

Approbatur per unanimia.

Dr Rempel
Rt. Decan

Nus 773 Die 18.m Julii a. 1864.

Protokollon

Super examine rigoroso quarto, ade n:um 702, quod praesentibus nobis
dominus Arnoldus Mitscha
ad consequendum gradum doctoris juris ex jure romano, canonico et feudali praesentibus nobis hodie subiit.

Candidatus sequentia retulit vota:

suffic. Dr Buhl — Suffic. Dr Flamm.
suffic. Dr Fierich — Suffic. Dr Weyrauch
Suffic. Rempel

Conclusum.

Approbatur per unanimia.

Rempel
R. D. Decanus

Nus 774. Die 19.m Julii 1864. 51

Protokollon

Super examine rigoroso tertio, ade n:um 709, quod ad consequendum gradum doctoris juris
dominus Reitz Emilius
ex philosophia juris, ex jure gentium, e statistica nec non ex jure criminali austriaco praesentibus nobis hodie subiit.

Candidatus sequentia retulit vota:

suffic. Zumjewski — suffic. Dr Fierich — suffic. Dr Buhl
Suffic. Rempel — bene. Dr Wertkowski

Conclusio

Approbatur per unanimia.

Dr Rempel
Rt. Decanus

775. Die 20. Julii 1864.

Protocollon

Super examine rigoroso primo, quod ad consequendum gradum doctoris juris ex

Dominus Gandolphus Graf v. Thurnberg
[Pragensis]

qui testo Absolutorio dd. Wien d.n 24 Juli 1863. N:o 7062. studia juridico-politica in c.r. universitate viennensi a sem. hib. a. 1859/60 usque ad semes. aestiv. 1862/63. rite absolvit — ex jure civili austriaco, mercantili et cambiali, praesentibus nobis hodie subiit.

Candidatus sequentia retulit vota:

Suffic. Dr Flamm — bene
bene Dr Buhl — Suffic. Rempel — bene Dr Fierich — bene. Dr Wertkowski

Conclusio.

Approbatur per unanimia — cum calculis bene per majora

Dr Rempel
Rt. Dec.

Nus 776. Die 20. m. Julii a. 1864.

Protokollon

disputationis et promotionis.

Dominus Arnoldus Mitscha

praestitis ex lege praestandis (vide num 773)

doctor juris universi

renuntiatus est.

Dr Benyneski

Lt. Decanus Fac. jurid.

Nus 777. Die 20. m. Julii a. 1864.

Protokollon

Super examine rigoroso quarto (vide num 740), quod ad consequendum gradum doctoris juris

dominus Adolphus Jurnitschek

praesentibus nobis ex processu civili austriaco et scientiis politicis hodie subiit.

Candidatus sequentia retulit vota:

Insufficienter Dunajewski

Sufficienter L. Buhl

sufficienter L. Fiori

Sufficienter Dr Mikuszyński

Insufficienter Benyneski

Conclusio

Approbatur per majora.

Dr Benyneski

Lt. Decanus

No 778. Die 21 Julii a. 1864

Protokollon

super examine rigoroso tertio (v. n. 739), quod ad consequendum gradum doctoris juris

dominus Emilius Rothe

praesentibus nobis ex jure romano, canonico et feudali hodie subiit

Candidatus sequentia retulit vota:

bene Dr Buhl

bene L. Hammerl

Bene Dr Heyzmann

bene Dr Zon

bene Benyneski

Conclusio

Approbatur per unanimia cum calculo bene.

Dr Benyneski

Lt. Decanus

---

779. Die 22. Julii 1864.

Protocollon

Super examine rigoroso quarto (v. No 746.) quod

Dnus Josephus Gottlieb

ad consequendum gradum J. U. Doctoris – ex jure criminali austriaco – jure gentium – philosophia juris – et Statistica – praesentibus nobis, hodie subiit.

Candidatus sequentia retulit vota:

Sufficienter Dunajewski

insufficienter Benyneski

sufficienter L. Buhl

Sufficienter Dr Mikuszyński

Conclusio

Approbatur per majora.

Dr Benyneski

Lt. Decanus

Die 22. m. Julii 1864.

Nus 780.

Protokollon
disputationis et promotionis.
Dominus Adolphus Turnitschek
praestitis ex lege praestandis (vide num 777)
Doctor juris universi
renuntiatus est.

Dr Bergiński
h. t. Decanus Fac. Jurid.

Nus 781. Die 22. m Julii a. 1864.

Protokollon
Super examine rigoroso tertio (v. num 649), quod ad consequendum gradum doctoris juris
dominus Alfredus Rosner
praesentibus nobis ex philosophia juris, ex jure gentium, statistica
et ex jure criminali austriaco hodie subiit.
Candidatus sequentia retulit vota:

Insufficienter Dunajewski — Sufficienter Dr Mkoczyński — sufficienter Dr Buhl
Sufficienter Bergiński

Conclusio

Approbatur per majora

Dr Bergiński

Die 23. m. Julii a. 1864.

Nus 782.

Protokollon
super examine rigoroso tertio (v. num 636), quod ad consequendum gradum doctoris juris
dominus Guilelmus Kowarz
ex philosophia juris, statistica, jure gentium et ex jure crimi-
nali austriaco praesentibus nobis hodie subiit.
Candidatus sequentia retulit vota:

Insufficienter Dunajewski — Sufficienter Dr Mkoczyński — bene Dr Buhl
sufficienter Bergiński

Conclusio

Approbatur per majora.

Dr Bergiński
h. t. Decanus

---

783. Die 23. Julii 1864.

Protocollon

Super examine rigoroso tertio (v. Nr 544) quod ad conse-
quendum gradum J. U. Dris

Dominus Marcellus Dziubiński

praesentibus nobis — ex philosophia juris, Jure criminali,
scientiis politicis, Jure Gentium et Statistica —
hodie subiit.

Candidatus sequentia retulit vota:

insufficienter Bergiński — Sufficienter Dr Mkoczyński
sufficienter Dunajewski — Do Dr Dlauski

Conclusio

Approbatur per majora

Dr Bergiński
h. t. Decanus

Colloquium super dissertatione "de poena Justum" locum habuit, retulitque votum "bene."
Die 27 Julii 1864.
Dr Mkoczyński
Dr Bergiński
r. z. Dekan

784. Die 26. Juli 1864.

56

Protocollum

Disputationis et promotionis.

Dominus Josephus Gottlieb

Posnaniensis ex loge protestandis /. U. N. 779./

Doctor Juris Universi

renuntiatus est.

Dr Bonquski
h.t. Decanus

---

785. Die 26. Juli 1864.

Protocollum

Super examine rigoroso tertio /. U. N. 138 II./ quod

Dominus Franciscus Matejko.

ad consequendum gradum S. U. Doctoris, ex philosophia Juris - scientiis politicis - jure criminali austriaco - jure gentium et statistica - frequentibus nobis hodie subiit.

Candidatus sequentia retulit vota:

Insufficienter Dr Hagemann
Insufficienter Dr Matejko
Insufficienter Dunajewski
Insufficienter Dr Bonquski

Suffizienter Dr Matejko

NB. Dominus Franciscus Matejko subiit die 7 Januarii 1865. colloquium super dissertatione: "Rzecz Pańtwa w starożytności słowiańskiej"
Cracoviae die 7ma Jan. 1865.
Dr Heymann
h.t. Decanus

Insufficienter Dunajewski
Sufficienter Dr Fleischer
Insufficienter Dr Bonquski

Conclusio

Approbatur per majora -

Dr Bonquski
h.t. Decanus

---

786. Die 26. Juli 1864.

57

Protocollum

Super examine rigoroso quarto /. U. N. 755./ quod frequentibus nobis

Dominus Petrus Fergst

ad consequendum gradum Juris U. Doctoris - ex jure canonico - jure romano - et antiquo polonico - hodie subiit.

Candidatus sequentia retulit vota:

Insufficienter Dr Hagemann
Insufficienter Dr Matejko
Insufficienter Dunajewski

Insufficienter Dr Hagemann
Insufficienter Dr Matejko
Insufficienter Dr Bonquski

Conclusio

Approbatur per unanimia -

Dr Bonquski
h.t. Decanus

---

787. Die 27. Juli 1864.

Protocollum

Super examine rigoroso tertio /. U. N. 782./ quod frequentibus nobis

Dominus Franciscus Fleger

ad consequendum gradum Juris Universi Doctoris - ex jure canonico - jure romano - et feudali - hodie subiit.

Candidatus sequentia retulit vota:

Insufficienter Dr Hagemann
Insufficienter Dr Matejko
Insufficienter Dunajewski

Insufficienter Dr Matejko
Sufficienter Dr Fleischer
Sufficienter Dr Bonquski

Conclusio

Approbatur per majora.

Dr Bonquski
h.t. Decanus

788. Die 27. Julii 1864.

58

Protocollon

Super examine rigoroso tertio (v. N. 721.) quod ad consequendum gradum Juris Utriusque Doctoris

Dominus Marcus Markiewicz

ex philosophia iuris – iure criminali austriaco – scientiis politicis – iure gentium et statistica – praesentibus nobis, hodie subiit.

Candidatus sequentia retulit vota:

Insufficienter Dunajewski — Sufficienter Dr. Mkoczynski — Sufficienter Dr. Benyuski — Sufficienter Dr. Fierich

Conclusio

Approbatur per majora.

Dr. Benyuski
Ut. Decanus

D. Marcus Markiewicz die 28. Julii 1864. colloquium supra dissertatione „de Dolo" subiit.
Dr. Mkoczynski — Dr. Benyuski Ut. Decanus

789. Die 28. Julii 1864.

Protocollon

Super examine rigoroso secundo (V. N. 718.) quod ad consequendum gradum Juris Utriusque Doctoris

Dominus Johannes Markl

ex philosophia iuris – iure criminali austriaco – scientiis politicis – iure gentium et Statistica, praesentibus nobis hodie subiit.

Candidatus sequentia retulit vota:

bene Dunajewski — Bene. Dr. Mkoczynski — bene Dr. Fierich — Dr. Hammer — bene Benyuski

Conclusio

Approbatur per unanimia cum calculo bene

Dr. Benyuski

790 Die 28 Julii 1864 59

Protocollon

Super examine rigoroso secundo (v. N. 742), quod ad consequendum gradum doctoris juris civilis

dominus Josephus Byk

ex jure romano et aut. polonico praesentibus nobis hodie subiit.

Candidatus sequentia retulit vota:

Bene. Dr. Mkoczynski — bene Zon — Dr. Hammer — bene Dr. Fierich — bene Benyuski

Conclusio

Approbatur per unanimia cum calculo bene.

Dr. Benyuski
Ut. Decanus

791. Die 28. Julii 1864.

Protocollon

Super examine rigoroso secundo (V. N. 710) quod ad consequendum gradum Juris U. Doctoris

Dnus Carolus Dittrich

ex scientiis politicis et processu civili austriaco – praesentibus nobis, hodie subiit.

Candidatus sequentia retulit vota:

Insufficienter Dr. Fierich — Sufficienter. Dr. Mkoczynski — Dr. Hammer sufficienter. — sufficienter Benyuski

Conclusio

Approbatur per majora –

Dr. Benyuski
Ut. Decanus

792. Die 29. Julii 1864.

60

Protocollum

Disputationis et Promotionis

Dominus Marcellus Dziubiński

/Progressus ex lege praestandis /U. Nr. 783./

Doctor Juris Universi

renuntiatus est.

Dr Burzyński
h. t. Decanus Fac. Jur.

---

793. Die 29. Julii 1864.

Protocollum

Disputationis et Promotionis
Super examine rigoroso primo, quod ad consequendum
gradum Juris U. Doctoris

Dominus Theophilus Ignatius Lorentowicz
Galicianus
qui huic absolutorio d. d. Lemberg den 26. Juli 1862. Nr.
studia juridico-politica in c. r. universitate leopoliensi
a semes. aestiv. 1858. usque ad semes. aestiv. 1862. rite absolvit, ex jure romano — jure canonico et jure antiquo patrio
eo, progressibus vobis prodie subiit.
Candidatus sequentia retulit vota:

Suffic. Dr Heyzmann
Suffic. Dr Janajewski

Suffic. Dr Wl. Kozmian
Suffic. Dr Burzyński

Conclusio

Per unanimia approbatur.

Dr Burzyński
h. t. Dec.

---

794. Die 29. Julii 1864. 61

Protocollum

Super examine rigoroso tertio /U. Nr. 743./ quod ad consequendum gradum Juris U. Doctoris

Dominus Mauritius Wurzel

ex jure civili austriaco — jure cambiali — jure mercantili — necnon ex processu civili, progressibus vobis, prodie subiit.

Candidatus sequentia retulit vota:

Suffic. Dr Hammer
Suffic. Dr Janajewski

Suffic. Dr Wl. Kozmian
Suffic. Dr Burzyński

1 Colloquium supra objecta;
time „ 3a S. 757. der allg. Zeitg.
g. L. „ Dominus Maur. Würzel die
30. Julii 1864. subiit. Dr Burzyński

Conclusio

Approbatur per majora

Dr Hammer

Dr Burzyński
h. t. Decanus

---

795. Die 30. Julii 1864.

Protocollum

Super examine rigoroso vicesimo /U. Nr. 680./ quod ad consequendum gradum Juris U. Doctoris

Dominus Ladislaus Pastawski

ex philosophia juris, jure criminali austriaco, scientiis politicis, jure gentium, et statistica, progressibus vobis prodie subiit.

Candidatus sequentia retulit vota:

Suffic. Dr Wl. Kozmian
Suffic. Dr Janajewski

Suffic. Dr Janajewski
Dr Hammer

Suffic. Dr Burzyński

Conclusio

Approbatur per unanimia.

Dr Burzyński
h. t. Decanus

796. Die 30. Julii 1864.

62

Protocollon

Super examine rigoroso secundo /: V. N° 661 :/ quod ad consequendum gradum Juris U. Doctoris

Dnus Weinwurm Rudolphus

ex philosophia juris – jure criminali austriaco – jure gentium et statistica, praesentibus nobis hodie subiit.

Candidatus sequentia retulit vota:

Bene. Dr Mikoczyński sufficienter Dunajewski
Sufficienter Dr Burzyński
Sufficienter Hammer

Conclusio

Approbatur per unanimia.

Dr Burzyński
Lt. Decanus

797. Die 30. Julii 1864.

Protocollon

Disputationis et Promotionis

Dominus Petrus Forgst

praestitis ex lege praestandis /: V. N° 786 :/

Doctor Juris Universi

renuntiatus est.

Dr Burzyński
Lt. Decanus

798. Die 30. Julii 1864.

63

Protocollon

Disputationis et Promotionis

Dnus Marcus Markiewicz

praestitis ex lege praestandis

Doctor Juris Universi

renuntiatus est.

Dr Burzyński
Lt. Decanus Fac. Jur.

799. Die 30. Julii 1864.

Protocollon

Super examine rigoroso secundo /: V. N° 719 :/ quod ad consequendum gradum Juris U. Doctoris

Dnus Rodericus Als

ex scientiis politicis et processu civili austriaco – praesentibus nobis hodie subiit.

Candidatus sequentia retulit vota:

bene Dficrich
Sufficienter Dunajewski
Dr Hammer

Bene. Dr Mikoczyński
Sufficienter Burzyński

Conclusio

Approbatur per unanimia.

Dr Burzyński

~~799~~ 800. D. 1. Aug. 1864.

Protocollon

Super examine rigoroso primo quod ad consequendum gradum J. U. Doctoris

Dnus Joannes Wyhnánek

ex jure civili austriaco-jure cambiali et mercantili praesentibus nobis hodie subiit.

Candidatus sequentia retulit vota.

bene Dr Fierich bene Dr Mkoczynski

bene Dr Hammer

Conclusio

Approbatur per unanimia cum calculo bene.

Dr Hammer

801. Cracoviae die 1. Aug. 1864.

Protocollon

super examine rigoroso primo, quod ad consequendum gradum Juris civilis Doctoris

Dominus Carolus Bilger

~~Galicianus~~ & Bučovinensis ex Sadagóra

qui teste absolutorio d.d. „Wien den 31. Juli 1864" ad N 7467 studia juridico-politica in c.r. Universitate Viennensi a semestri hiem. 186⁰/₁ usque ad semest. aestiv. 186³/₄ rite absolvit ex jure civili austriaco-jure cambiali et mercantili praesentibus nobis hodie subiit.

Candidatus sequentia retulit vota sufficienter Dr Hammer

Sufficienter Dr Fierich Sufficienter Dr Mkoczynski

Conclusio

approbatur per unanimia. Dr Hammer

802. Crac. d. 1. Aug. 1864

Protocollon

disputationis et promotionis.

Dominus Mauritius Wurzel

praestitis ex lege praestandis (N 794)

Doctor juris civilis

renuntiatus est.

Dr Hammer

803. Crac. d. 1. Aug 1864.

Protocollon

super examine rigoroso primo quod ad consequendum gradum Juris civilis Doctoris

Dnus Romanus Jakubowski

Galicianus ex Kenty

qui teste absolutorio d. Cracoviae 31. Juli 1864 ad N 32 studia juridico-politica in Ck. Universitate Cracoviensi a semestri hiem. 186⁰/₁ usque ad semest. aestiv. 186³/₄ rite absolvit ex jure civili austriaco-jure cambiali et mercantili praesentibus nobis hodie subiit.

Candidatus sequentia retulit vota.

Valde bene Dr Fierich Valde Bene. Dr Mkoczyński

Dr Hammer

Conclusio

approbatur per unanimia cum calculo: valde bene"

Dr Hammer

66

804. die 2 Aug 1864.

Protocollum

super examine rigoroso primo quod ad consequendum
gradum Juris civilis Doctoris

Dus Carolus Seitz

ex Mährisch in Moravia

qui testes Absolutorio dto Vienne 31. Julii 1864. ad N 7489
studia juridico-politica in Ca Universitate Viennensi
a semestri hiem 18$\frac{60}{61}$ usque ad semestrem aest. 18$\frac{63}{64}$ rite
absolvit, ex jure civili austriaco - jure cambiali & mercantili
praesentibus nobis hodie subiit

Candidatus sequentia retulit vota

Sufficienter Dr Skrzeczek — Sufficienter Dr Mikorski
Sufficienter Dr Flammer

Conclusio

approbatur per unanimia.

805. die 2. Aug. 1864.

Protocollum

super examine rigoroso primo quod ad consequendum
gradum Juris civilis doctoris

D. Theophilus Baumann

ex Przeworsk in Galicia

qui testes Absolutorio dto Cracoviae 31. Julii 1864 N 83
studia juridico politica in Ca Universitate Cracoviensi
a semestri hiem. 18$\frac{60}{61}$ usque ad semestrem aest. 1863/64
rite absolvit, ex jure romano - jure canonico et jure
antiquo polonico, praesentibus nobis hodie subiit,
Candidatus sequentia retulit vota,

Sufficienter Dr Heyzmann — Sufficienter Dr Mikorski
Dr Flammer. Sufficienter Dr Zuli

Conclusio
Approbatur per unanimia.

806. die 2. Aug 1864.

Protocollum

super examine rigoroso primo quod ad consequendum
gradum Juris civilis Doctoris

D. Ladislaus Skrzeczowicz

Cracoviensis

qui testes Absolutorio dto Cracoviae 31. Julii 1864 N 37.
studia juridico-politica in Ca Universitate
Cracoviensi a semestri hiem. 18$\frac{60}{61}$ usque ad
semestrem aest. 1863/64 - rite absolvit ex jure
civili austriaco - jure cambiali et mercantili
praesentibus nobis hodie subiit

Candidatus sequentia retulit vota:

Sufficienter Dr Mikorski — Sufficienter Dr Heyzmann
Sufficienter Dr Flammer

Conclusio: Approbatur per unanimia.

die 2. Aug 1864.

807.

Protocollum

super examine rigoroso primo quod ad
consequendum gradum Juris civilis Doctoris

D. Otto Lobenstein

qui testi Absolutorio dto Cracoviae 31 Julii 864
N 39 studia juridico politica in Ca
Universitate Cracoviensi a semestri hiem.
18$\frac{60}{61}$ usque ad semestr aest. 18$\frac{63}{64}$ - rite
absolvit - ex jure civili austriaco cambiali
et mercantili hodie subiit.

Candidatus sequentia retulit vota:

bene Dr Heyzmann — bene Dr Mikorski
bene Dr Flammer

Conclusio: Approbatur unanimiter cum calculo
bene
Dr Flammer

808 die 3. Aug 1864.

Protocollon

super examine rigoroso primo quod ad consequendum Juris civilis Doctoris gradum

D. Adamus Marasse

comes a Marvilla - Galicianus

qui teste absolutorio dto Cracoviæ 31 Julii A. 86 studia juridica-politica in Ces. Universitate Cracoviensi a semestri hiem. 18$\frac{60}{61}$ usque ad semestrem aest. 18$\frac{63}{64}$ rite absolvit, ex jure romano, jure canonico et jure antiquo polonico, præsentibus nobis hodie subüit.

Candidatus sequentia retulit vota.

Insufficienter D'Heymann
Sufficienter D'Koll
Conclusio
Approbatur per majora.

Bene. D'r Mikorzyński
Sufficienter D'Fierich
Sufficienter D'Hammer

Crac. 4. Aug. 1864.

809.

Protocollon

super examine rigoroso primo, quod ad consequendum gradum juris utriusque Doctoris

Dominus Ladislaus Polityński
Galicianus ex „Tarnów",

qui teste absolutorio dto Cracoviæ 31. Julii 1863 ad N 61 studia juridico-politica in c.r. Universitate Cracoviensi a semestri hiem. 18$\frac{59}{60}$ usque ad semestr. aestiv. 18$\frac{62}{63}$ rite absolvit, ex jure civili austriaco, mercantili et cambiali præsentibus nobis hodie subüit.

Candidatus sequentia retulit vota:

Sufficienter Dr Heymann
Conclusio: Approbatur per unanimia.

Sufficienter D'r Mikorzyński
Sufficienter D'Fierich

810. Crac. 4. Aug. 1864

Protocollon

super examine rigoroso primo, quod ad consequendum gradum juris utriusque Doctoris

Dominus Gustavus de Zwarzyło Wiszniewski
Galicianus ex „Niepołomice",

qui teste absolutorio de dato Cracoviae 31. Julii 1864 ad N^{um} 35 studia juridico-politica in c. r. Universitate Cracoviensi a semestri hiemali 18$\frac{60}{61}$ usque ad semest. aest. 18$\frac{63}{64}$ rite absolvit, ex jure civili austriaco, mercantili et cambiali præsentibus nobis hodie subüit.

Candidatus sequentia retulit vota:

Bene D'Heymann
Bene D'r Mikorzyński
bene D'Fierich
Bene D'Hammer

Conclusio: Approbatur per unanimia cum calculo „bene."

811. Protocollon

Crac. 4. Aug. 1864

super examine rigoroso tertio, quod præsentibus nobis

(v. N 797) Dus Josephus Tymiński

ad consequendum gradum J. U. Doctoris ex jure romano, canonico et polonorico præsentibus nobis hodie subüit

Candidatus sequentia retulit vota:

Sufficienter D'Heymann.
bene D'Fierich
Bene. D'r Mikorzyński
sufficienter D'Koll
bene D'Hammer

Conclusio

approbatur per unanimia.
D'Hammer

NB. Dominus Josephus Tymiński subüit die 1ª Novembris 1864 collationem super dispensatione „O mocy ustawy" Academie modum prescripsit.

D'r Heymann
h. t. Decanus.

70

872 die 5. Aug 1864

Protocollon
super examine rigoroso secundo quod ad consequendum
gradum Juris civilis Doctoris

Dñus Faustinus Jakubowski

ex jure romano, canonico et polonico praesentibus nobis
hodie subiit.

Candidatus sequentia vota retulit:

Bene. Dr Bonkowski
Bene Hammer
Sufficienter Dr Fischel
sufficienter Dr Heymann
sufficienter Dr Ludw

Conclusio

Approbatur per unanimia.

Hammer

813 Protocollon Crac. 5. Aug 864

super examine rigoroso primo quod ad consequendum
gradum Juris civilis Doctoris

Dñus Jacobus Borggrün
Galicianus.

qui Decreto absolutorio d.to Vienna 31. Julii 1864 N. 7468
Facultatis juridico-politicae in C.R. Universitate Vindobonensi
a semestri hiemali 1864 usque ad semestre aest. 1864
inclusive absolvit ex jure civili austriaco-jure cambiali
mercantili et procedura austriaca, praesentibus
nobis hodie subiit.

Candidatus sequentia vota retulit:
bene Dr Bonkowski
bene Fischel
bene Hammer

Conclusio:
Candidatus approbatur per unanimia
Hammer

814 Cracoviae 1 Octobris 1864.

1864/5.

Protocollon
super examine rigoroso quarto [i. V. d. N. 747] quod
ad consequendum gradum Doctoris Juris
Dñus Bumbala Rudolfus
ex philosophia juris, jure criminali austriaco
jure gentium et statistica, praesentibus nobis
hodie subiit.
Candidatus sequentia vota retulit:

sufficienter Dr Bahl
Insufficienter Fischel
Insufficienter Hammer
sufficienter Bonkowski
Insufficienter Dr Heymann

Candidatus reprobatur
per majora. Assignatur
ei ad repetendum examen ter-
minus 2 mensium. Dr Heymann

815 Die 1ma Octobr: 1864.

Protocollon
super examine rigoroso quarto [i. V. d. N. 712]
quod ad consequendum gradum Doctoris Juris
Dñus Hans Josephus
ex scientiis politicis et processu civili
austriaco praesentibus nobis hodie subiit.
Candidatus sequentia
retulit vota:

Insufficienter Fischel
Insufficienter Bonkowski
Insufficienter Hammer
sufficienter Bahl
Insufficienter Dr Bumbala
Insufficienter Dr Heymann

Approbatur per unanimia.

Dr Heymann

816 Crac: die 5 Octobris 1864.

72

Protocollon
disputationis et promotionis
Dominus Josephus Pfann
praestitis ex lege praestandis (815).
Doctor juris universi
renuntiatus est.

Dr Heyzmann
h. t. Decanus

---

817. Die 6. Octobris 1864.

Protocollon

Super examine rigoroso primo, quod ad consequendum gradum Juris Universi Doctoris

Dominus Wolfgangus Kusy

qui teste absolutorio dd. Prag 31. Juli 1864 N 116. studia juridico-politica in universitate viennensi et pragensi semes. hiem. 1861. usque ad semes. aest. 1864 rite absolvit — ex iure canonico — romano et feudali — praesentibus nobis hodie subiit. —

Candidatus sequentia retulit vota.

bene Dr Buhl
Bene Dr Hammer.
Bene Dr Heyzmann
bene Dr Zon
bene Benyusz

Approbatur per unanimia
cum calculo bene

Dr Heyzmann

---

818 Die 7 Octobris 1864. 73

Protocollon
Super examine rigoroso quarto (?) quod ad consequendum gradum Juris universi Doctoris

Dominus Herrdegen Carolus

ex scientiis politicis et processu civili austriaco praesentibus nobis hodie subiit.

Candidatus sequentia retulit vota:

Insufficienter Dr Fierich
Sufficienter Dunajewski
Sufficienter Dr Hammer
sufficienter Dr Buhl
sufficienter Benyusz
Insufficienter Dr Heyzmann

Approbatur per majora
Dr Heyzmann

---

819 Die 10ma Octobris 1864.

Protocollon
disputationis et promotionis
Dominus Carolus Herrdegen
praestitis ex lege praestandis
Doctor juris universi
renuntiatus est.

Dr Heyzmann
h. t. Decanus

2

74

Die 11 Octobris 1864.—

820.

Protocollon

super examine rigoroso primo quod ad consequendum gradum Doctoris universi Juris

Dominus Judeus de Suchenia Popiel

que Teske absolutorii dato „Lemberg 10ten Decembris 1858 studia jurídico-politica in c.r. Universitate Leopoliensi a semestre hiemali 1854/5 usque ad semestre aestivum 1858 rite absolvit

hodie praesentibus nobis ex jure civili austriaco ex jure mercantile-cambiali et praxi civili austriaco subiit.

Candidatus sequentia retulit vota:

Insufficienter
Dr Hyrtl
Insufficienter
Dr Dahl

Insufficienter Dr Hammer
Insufficienter Dr Rinaldini

Insufficienter Dr Heyrmann

Reprobatur per majora

Dr Heyrmann

821

Die 13 Octobris 1864.

Protocollon

super examine rigoroso II.do /803/ quod ad consequendum gradum Doctoris Juris

Dnus Dr Sakrzewski Romanus

ex jure romano, canonico et antiquo polono hodie nobis praesentibus subiit.—

Candidatus sequentia retulit vota:

Valde bene Dr Heyrmann
Valde bene Dr Hammer

bene Rinaldini
valde bene Dr Dax
valde bene Dr Buhl
Bene Dr Wrzeszczyński

Approbatus per unanimia cum calculo
per majora valde bene

Dr Heyrmann

822

Die 14 Octobris 1864

75

Protocollon

super examine rigoroso II.do /798/ quod ad consequendum gradum Doctoris Juris

Dnus Dr Adolphus Moszyński

hodie praesentibus nobis ex jure civili austriaco, ex jure mercantili, cambiali et processu civili austriaco subiit.

Candidatus sequentia retulit vota:

Insufficienter
Dr Hammer
Insufficienter
Dr Rinaldini

Insufficienter
Dr Wrzeszczyński
Insufficienter
Dr Fierich

Insufficienter
Dr Heyrmann

Reprobatur per unanimia
et assignatus ei terminus 3 mensium ad subeundum examen.—

Dr Heyrmann

823

Die 15 Octobris 1864

Protocollon

super examine rigoroso II.do /795/ quod ad consequendum gradum Doctoris Juris

Dnus Dr Kuenburg Gundolfus

ex philosophia juris, jure criminali austriaco, jure gentium et statistica, hodie praesentibus nobis subiit.—

Candidatus sequentia retulit vota:

Bene Dr Wrzeszczyński
bene Dr Buhl
bene Rinaldini
bene Dr Hammer
bene Dr Fierich
bene Dr Heyrmann

Approbatur per unanimia
cum calculo bene

Dr Heyrmann

824

Cracoviæ die 17 Octobris 1864.

76

Protocollon

super examine rigoroso II/tio: N 772/, quod ad consequendum gradum Doctoris Juris

D-nus Rudolf Carolus

hodie praesentibus nobis ex scientiis politicis et praesertim civili austriaco subiit.

Candidatus sequentia retulit vota: —

sufficienter D. Ficiński — sufficienter D. Buhl — Sufficienter D. Heyzmann

sufficienter D. Hamma — sufficienter Dunajewski — Sufficienter: D. Rozwadowski

sufficienter Ranzenbl

Approbatur per unanimia cum calculo: sufficienter.

D. Heyzmann
pl. Decani.

Die 18. Octobris 1864

825.

Protocollon

Super examine rigoroso primo, quod ad consequendum Juris U. D. gradum

D-nus Jacobus Barbaschek
natus in Moravia

qui teste absolutorio dd. Wien 28 Augustus 1864 N. 7623. studia juridico-politica a semestr. hiem. 1863/4 usque ad semestr. aest. 1864 absolvit — ex jure civili austriaco — canonico et polonico — praesentibus nobis hodie subiit.

Candidatus sequentia retulit vota:

bene D. Ficiński — bene D. Buhl

bene D. Hamma — Sufficienter Ranzenbl — Sufficienter: D. Rozwadowski

Bene D. Heyzmann

Approbatur per unanimia cum calculo: Bene

D. Heyzmann

826.

Cracoviæ die 19 Octobris 1864.

77

Protocollon:

super examine rigoroso I-mo quod ad consequendum gradum Doctoris Juris

D-nus Schmiedl Stanislaus
oriundus Rudawka in Galicia,

qui teste absolutorio dd. Lemberg 15 Novembr 1862 studia juridico-politica a sem: hiem: 1858/9 usque ad sem: aest 1862 rite absolvit — hodie praesentibus nobis ex philosophia juris, jure criminali austriaco, jure germanico, statistica et scientiis politicis subiit:

Candidatus sequentia retulit vota:

Sufficienter: D. Rozwadowski

sufficienter D. Buhl — insufficienter Dunajewski

Sufficienter Hamma — Sufficienter D. Heyzmann

Approbatur per vota majora.

D. Heyzmann

Nro 827.

Die 25. m. Octobris a. 864

Protokollon

super examine rigoroso primo, quod ad consequendum gradum doctoris juris

dominus Stanislaus Rudroff
Tarnowensis ex Galicia,

qui teste absolutorio d.d. Lemberg vom 28. Juli 1862 N. 28/28 studia juridico-politica in c.r. universitate Leopoliensi a sem. hib. a. 1858/9 usque ad sem. aest. a. 1862 rite absolvit, ex jure romano, canonico et polonico praesentibus nobis hodie subiit.

Candidatus sequentia retulit vota:

sufficienter D. Buhl — Sufficienter: D. Rozwadowski — Sufficienter Ranzenbl

sufficienter Hamma — sufficienter Dunajewski

Sufficienter D. Heyzmann

Approbatus per vota unanimia

D. Heyzmann.

828. Die 25. Octobris 864.

78

Protocollon

Super examine rigoroso secundo /1725/ quod

Dnus Josephus Smolka

ad consequendum gradum Juris U. Doctoris – ex processu civili austriaco – jure cambiali et mercantili – praesentibus nobis hodie subiit –

Candidatus sequentia retulit vota.

Sufficienter Dr Fierich
Sufficienter Dr Hamer
sufficienter Dr Buhl

Sufficienter Dr M Koczynski
sufficienter Dunajewski
Sufficienter Burzyński
Sufficienter Dr Heyzmann

Approbatur per vota unanimia
Dr Heyzmann.
h. t. Decanus

829 Die 31 Octobris 1.864.

Protocollon

super examine rigoroso IIdo Vid: Nro 801
quod Dnus Carolus Bilger
ad obtinendum gradum Doctoris Juris
ex jure romano et feudali – hodie
praesentibus nobis subiit –

Candidatus sequentia retulit vota:

sufficienter Dr Buhl
sufficienter Dunajewski
sufficienter Dr Fierich
sufficienter Dr Koczynski
Sufficienter Dr Heyzmann

Approbatur per unanimia
Dr Heyzmann
h. t. Decanus.

830 Die 5 Novbris 864

79

Protocollon

super examine rigoroso IV /763/ quod
Dnus Korczyński Adolphus
ad consequendum gradum Doctoris Juris ex scientiis politicis et processu civili austriaco hodie praesentibus nobis subiit.

Candidatus sequentia retulit vota:

bene Dunajewski
bene Dr Buhl
bene Dr Heyzmann
bene Dr Fierich
bene Burzyński

Approbatur per unanimia vota cum calculo: bene. Dr Heyzmann

831 Crac: die 7 Novbris 1864

Protocollon:

Super examine rigoroso Imo, quod
Dnus Łękawski Marcellus
natus in Żywaczow in Galicia
qui teste absolutorio dto: „Lemberg 19 Octobris 1864," studia juridico-politica a sem. hiem: 1859/60 usque ad sem: aest: 1862/3 in c. r. Universitate Leopoliensi rite absolvit – ad consequendum gradum Doctoris Juris hodie, nobis praesentibus ex jure civili austriaco, jure mercantili et jure cambiali subiit.

Candidatus sequentia retulit vota:

Insufficienter Dr Fierich
Insufficienter Dr Hamer
Insufficienter Dr Buhl
Insufficienter Dr M Koczynski
Insufficienter Dunajewski
Insufficienter Burzyński
Insufficienter Dr Heyzmann

Reprobatur per majora
et assignatur ei terminus 2 mensium
ad subeundum examen.
Dr Heyzmann

2

80

832a

Crac: die 15 Novembris 1864.

Protocollon

super examine rigoroso II.di/vo: Nro 813/ quod ad consequendum gradum Doctoris Juris

Dnus Jacobus Oscar Berggrün

ex scientiis politicis et ex philosophia juris, jure criminali austriaco, jure gentium et statistica hodie, praesentibus nobis subiit.

Candidatus sequentia retulit vota:

bene Dr Buhl
Dr Hammer
sufficienter Dunajewski

bene Dr Sterly
sufficienter Benjuski
Bene Dr Heymann

Approbatur per unanimia
unu calculo bene per majora.

Dr Heymann
h. t. Decanus

Die 14. m. Novembris a. 1864.

Nro 833

Protokollon

super examine rigoroso tertio/vo. Nro 781/ quod ad consequendum gradum doctoris juris

dominus Casimirus eques de Zelechowski

ex scientiis politicis et ex processu civili austriaco praesentibus nobis hodie subiit.

Candidatus sequentia retulit vota:

sufficienter Dr Buhl
Sufficienter. Dr Mikorski

Insufficienter Dunajewski
Insufficienter Dr Heymann

Sufficienter
Dr Sterly
Sufficienter
Dr Hammer.

Approbatur per vota majora.—

Crac: die 16 Nov: 1864.

832b

Protocollon

promotionis et disputationis.

Dnus Tymiński Josephus

praevio de lege praestando Doctor juris universi rerum — Status ect.

Dr Heymann
h. t. Decanus

834

Die 28. Novembris 1864.

81

Protocollon

Super examine rigoroso secundo/ Nro 800/ quod ad consequendum gradum Juris U. Doctoris

Dns Joannes Wyhmanski

ex jure canonico — jure romano — et jure feudali praesentibus nobis hodie subiit.

Candidatus sequentia retulit vota:

Insufficienter Dr Buhl
Sufficienter Dr Hammer

Sufficienter Dr Sterly
Sufficienter Benjuski
Insufficienter
Dr Heymann

Approbatur per vota majora
Dr Heymann
h. t. Decanus

835

Die 29 Novembris 1864.

Protocollon

super examine rigoroso primo /Vo: Nro 771/ quod ad consequendum gradum Doctoris Juris

Dominus Josephus Setz

hodie praesentibus nobis ex jure civili austriaco nec non mercantili et cambiali subiit.

Candidatus sequentia retulit vota:

bene Dr Sterly
Sufficienter Dr Hammer
Sufficienter Benjuski

bene Dr Buhl
Bene Dr Mikorski
Sufficienter
Dr Heymann

Approbatus per unanimia
unu calculo bene per majora

Dr Heymann
h. t. Decanus

2

№ 836. Die 30.m. Novembris a.1864.

82

Protokollon

super examine rigoroso primo, quod ad consequendum gradum doctoris juris

dominus Raabe Jakobus,

Galicianus ex Rawa ruska,

qui testé absolutorio d.d. Lemberg 30. Juli 1864 N. 96 studia juridico-politica in c.r. universitate Leopoliensi a sem. hib. a. 1860/61 usque ad sem. aest. a. 1863/4 rite absolvit, praesentibus nobis ex jure romano et polonico hodie subiit.

Candidatus sequentia retulit vota:

Sufficienter Banyuszki
Sufficienter Hammerl
Sufficienter Dr Buhl

Insufficienter Dr Lou
Sufficienter Dr Makowski
Insufficienter Zurowski
Insufficienter Dr Heymann

Approbatur per vota majora

Dr Heymann
h. t. Decanus.

№ 837 Die 1ma Decembris 1864.

Protocollon

super examine rigoroso quarto: vid № 814/ quod ad consequendum gradum Doctoris Juris

Dnus Bumbala Rudolfus

ex philosophia juris, jure criminali austriaco jure gentium et statistica — praesentibus nobis hodie subiit.

Candidatus sequentia retulit vota:

Sufficienter: Dr Makowski

sufficienter Dr Buhl
Sufficienter Hammerl
Sufficienter Zurowski
Sufficienter Banyuszki
Sufficienter Dr Friedl
Sufficienter Dr Heymann

Approbatus per vota unanimia.

Dr Heymann
h. t. Decanus.

838 Die 3 Decembris 1864

83

Protocollon

super examine rigoroso III^tii / Vti: № 765/ quod ad consequendum gradum Doctoris Juris

Dominus Rasicewicz Leonhardus

hodie praesentibus nobis ex scientiis politicis ex philosophia juris, jure criminali austriaco jure gentium et statistica subiit.

Candidatus sequentia retulit vota:

Sufficienter Dr Buhl
Sufficienter Zurowski
Sufficienter Hammerl
Bene: Dr Makowski m.p.
Sufficienter Banyuszki

Sufficienter Dr Friedl

Approbatur per vota unanimia

Dr Heymann
h. t. Decanus.

NB. Dominus Rasewicz Leonhardus subiit die 6 Decembris 1864 Collegium super dispert. Rector o supitowicziewe, duz S. 5 i 6. Kod: Kar. austr.
Heymann

839 Die 3 Decembris 1864

Protocollon

disputationis et promotionis.

Dominus Rudolphus Bumbala praestitis de lege praestandis

Doctor juris universi

renuntiatus est.

Dr Heymann
h. t. Decanus

840 Crac: die 6 Decembris 1864.

84

Protocollon

disputationis et promotionis

Dominus Rasiewicz Leonhardus

praestitis de lege praestandis

Doctor juris universi

renuntiatus est.

Dr Heyzmann
h. t. Decanus

---

841 Crac: die 6 Decembris 1864.

Protocollon

super examine rigoroso quarto (Vid: Nro 778)
quod Dominus Emilius Rothe
ad consequendum gradum Doctoris Juris
hodie, praesentibus nobis ex scientiis politicis
et ex processu civili austriaco subiit.

Candidatus sequentia retulit vota:

Sufficienter Dr M Koczyński
sufficienter Durajewski
sufficienter D Hammer

sufficienter D Bahl
Insufficienter D Fierich
Insufficienter Rzeczycki
Insufficienter Dr Heyzmann

Approbatur per vota majora.

Dr Heyzmann
h. t. Decanus.

---

842 Die 7. Decembris 1864

85

Protocollon

Super examine rigoroso primo quod

Dominus Julianus Ruczka

Galicianus

qui teste absolutorio dd. „Krakau den 31 Juli 1863 Nro 62." studia iuridico-politica in c. r. Universitate Cracoviensi a semes: hiem: 1859/60. usque ad semes: aest: 1862/63 absolvit — ex jure canonico — romano et antiquo polonico, praesentibus nobis hodie subiit.

Candidatus sequentia retulit vota:

Bene. Dr M Koczyński
sufficienter D Lou

Sufficienter Dr Heyzmann
sufficienter Durajewski

sufficienter D Hammer
sufficienter Rzeczycki

Approbatur per unanimia vota.

Dr Heyzmann
h. t. Decanus

---

843 Die 9 Decembris 1864

Protocollon

disputationis et promotionis

Dominus Emilius Rothe

praestitis de lege praestandis

Doctor universi juris

renuntiatus est.

Dr Heyzmann
h. t. Decanus

844. Crac: die 9 Decembris 1864.

86

Protocollon:

super examine rigoroso III^tio /: Vid: N^m 758 :/ quod ad consequendum gradum Doctoris Juris

Dominus Olszewski Vladimirus

ex scientiis politicis, ex philosophia juris jure criminali austriaco, ex jure gentium et statistica subiit.—

Candidatus sequentia retulit vota:

bene Dr Buhl — sufficienter Dunajewski — Bene Dr M Koczyński

bene Dr Hamm — sufficienter Dr Heyzmann

Colloquium super dissertatione: Ustawy zakazujące dzielenia i łączenia gruntów włościańskich powinny być zniesionemi" die 27. m. Octobris a. 1865 subiit.

Dr Buhl
h. t. Decanus.

Approbatur per vota unanimia

Dr Heyzmann
h. t. Decanus

---

845 Crac: die 10 Decembris 1864

Protocollon

super examine rigoroso I^mo, quod ad consequendum gradum Doctoris Juris

Dnus Hensel Adamus

qui teste absolutorio ddto, Krakau den 10ten Dezember 1864 J. 30 studia juridico-politica in c. r. Universitate Cracoviensi a sem: hiem: 1860/1 usque ad sem: aest: 1860/4 absolvit — hodie praesentibus nobis ex jure civili austriaco, jure mercantili et cambiali subiit, nec non ex processu civili austriaco.—

Candidatus sequentia retulit vota:

bene Dr M Koczyński

Sufficienter Dr Fierich — bene Dr Buhl — bene Koczyński

Bene Dr Hamm — Sufficienter Dr Heyzmann

Approbatur per vota unanimia cum calculo bene per majora.

Dr Heyzmann
h. t. Decanus.

---

846 Crac: die 12 Decembris 1855

87

Protocollon

super examine rigoroso II^do /: Vid: N^m 817 :/, quod ad consequendum gradum Doctoris Juris

Dnus Wolfgangus Kusy

hodie praesentibus nobis ex jure civili austriaco jure cambiali et mercantili subiit:

Candidatus sequentia retulit vota:

bene Dr Fierich — bene Dr Buhl

sufficienter Dr Hamm — sufficienter Dunajewski

bene Koczyński

sufficienter Dr Heyzmann

Approbatur per vota unanimia

Dr Heyzmann
h. t. Decanus.

---

847. Crac: die 12 Decembris 1864.

Protocollon

super examine rigoroso I^mo, quod ad consequendum gradum Doctoris Juris

Dnus Sobotka Josephus

qui teste absolutorio ddto, Wien den 1ten August 1862 N^us 6770" studia juridico-politica in c. r. Universitate Viennensi a sem: hiem: 1858/59 usque ad sem: aest: 1862 rite absolvit, hodie praesentibus nobis ex scientiis politicis et processu civili austriaco subiit.—

Candidatus sequentia retulit vota:

sufficienter Dr Buhl — Sufficienter Dr M Koczyński

Sufficienter Dunajewski — sufficienter Koczyński

sufficienter Dr Fierich — Sufficienter Dr Heyzmann

sufficienter Dr Hamm

Approbatur per vota unanimia

Dr Heyzmann
h. t. Decanus.

848
88

Crac: die 13 Decembris 1864.

Protocollon

super examine rigoroso I^mo. quod ad consequendum gradum Doctoris Juris

Dnus Eman: Konrad

qui teste absolutorio dto: Lemberg dnm 31 Julii 1863 Z: 117 "studia juridico-politica in c.r. Universitate Pragensi a sem hiem: 1860 usque ad sem: aest: 1863 rite absolvit, hodie praesentibus notis ex jure civili austriaco, ex jure cambiali et mercantili, nec non ex processu civili austriaco subivit.

Candidatus sequentia retulit vota:

Sufficienter Dr Ficker sufficienter Dr Suhl

Insuffa enter Dr Hammer Sufficienter Dr Rumpelt

Sufficienter Dr Heysmann Bene. Dr Krzyzanowski

Approbatus per vota unanimia.

Dr Heysmann
h. t. Decanus

849

Crac: die 15 Decembris 1864.

Protocollon:

super examine rigoroso II^di/Vti: Nri 741/ quod ad consequendum gradum Doctoris Juris

Dnus Antoninus Ortynski

hodie, praesentibus nobis ex scientiis politicis et processu civili austriaco subiit.

Candidatus sequentia retulit vota:

Sufficienter Dr Ficker sufficienter Dr Suhl

Insufficienter Dr Krzyzanowski

Insufficienter Dr Hammer

Sufficienter Dr Heysmann

Approbatus per vota majora.

Dr Heysmann
h. t. Decanus

850.

Crac: die 15 Decembris 1864.

89

Protocollon

super examine IV^ti/: Vti Nri 774/ quod ad consequendum gradum Doctoris Juris

Dni Reitz Emilius

hodie praesentibus nobis ex jure romano, canonico et feudali subiit.

Candidatus sequentia retulit vota:

Sufficienter Dr Suhl Bene Dr Heysmann

bene Dr Krzyzanowski

Sufficienter Dr Hammer

Approbatus per vota unanimia
una caluto bene per majora.

Dr Heysmann
h. t. Decanus

851

Crac: die 16 Decembris 864

Protocollon:

super examine rigoroso III/tii: Nri 754/ quod ad consequendum gradum Doctoris Juris

Dni Sorysienicz Ladislaus

hodie, praesentibus nobis ex scientiis politicis, ex philosophia juris, jure criminali austriaco et jure gentium et statistica subiit.

Candidatus sequentia retulit vota:

Sufficienter Dr Suhl Sufficienter Dr Krzyzanowski

Insufficienter Dr Krajewski Insufficienter Dr Hammer

Sufficienter Dr Heysmann

Approbatus per vota majora.

Colloquium super Dissertatione: Kolka słów o materyi dotyczącej ustaw krzciciwko lich. wie "Dominus Sorysiewicz Ladislaus die 31. Julii a. 1865 subiit.

Dr Suhl
h. t. Decanus

Dr Heysmann
h. t. Decanus

852. Die 17 Decembris 1864

90

Protocollon disputationis et promotionis.

Dnus Emilius Reitz

praestitis de lege praestandis

Doctor universi juris renuntiatus est.

Dr Heyzman

h. t. Decanus

---

853. Die 17 Decembris a. 1864.

Protokollon

Super examine rigoroso primo (vide num 831), quod ad consequendum gradum doctoris juris dominus Lękawski Marcellus

ex jure austriaco civili univ. mercantili et cambiali praesentibus nobis hodie subiit.

Candidatus sequentia retulit vota:

bene Dr Fierich sufficienter Dr Buhl

Sufficienter Dr Hammel

Sufficienter Dr Mkoczynski

Sufficienter Dr Heyzman

Approbatur per vota unanimia.

Dr Heyzman

h. t. Decanus.

---

854 Crac: 19 Decembris 1864.

91

Protocollon:

super examine rigoroso IIIto (Vid: Nro 829) quod ad consequendum gradum Doctoris Juris

Dnus Bilger Carolus

hodie praesentibus nobis ex philosophia juris, jure criminali austriaco et statistica et jure gentium subiit.

Candidatus sequentia retulit vota:

insufficienter Dr Buhl

Insufficienter Dr Mkoczynski

Insufficienter Dr Fierich

Insufficienter Dr Hammel

Insufficienter Dr Heyzman

Reprobatur per vota unanimia et assignatur ei terminus 3 mensium ad subeundum examen.

Dr Heyzman

---

855. Crac: 19 Decembris 1864.

Protocollon.

Super examine rigoroso IIdo (Vid: Nro 601) quod ad consequendum gradum Doctoris Juris

Dnus Alfredus Kwiatkowski

hodie, praesentibus nobis, ex jure romano, canonico et antiquo polono subiit.

Candidatus sequentia retulit vota:

Bene Dr Mkoczynski

bene Dr Lou

bene Dr Hammel

Bene Dr Heyzman

bene Dr Fierich

Approbatur per vota unanimia cum calculo bene.

Dr Heyzman

h. t. Decanus.

Nro 856 Die 20. Decembris a. 1864

92

Protokollon

super examine rigoroso primo, quod ad consequendum gradum J. U. Dris dominus Luczakowski Wladimirus, Galicianus ex Remenow, qui teste absolutorio d.d. Lemberg den 31. Juli 1863 N. 60 studia juridico-politica in c.r. universitate Leopoliensi a sem. hiberno a. 1858/9 usque ad sem. aestiv. a. 1862 rite absolvit, ex jure romano, canonico et polonico praesentibus nobis hodie subiit.

Candidatus sequentia retulit vota:

bene Dr Mkoczynski — sufficienter Dr Buhl

sufficienter Dr Zon — Insufficienter Dr Heyzmann

sufficienter Dr Hammer — Insufficienter Dr Dunajewski

Approbatur per vota majora.

Dr Heyzmann
h. t. Decanus

N. 857 Crac. die 20 Decembris 1864.

Protocollon:

super examine rigoroso II do (Vid: Nro 825:) quod ad consequendum gradum Doctoris Juris

Dnus Jacobus Bartošik

hodie, praesentibus nobis ex jure romano, jure canonico et feudali subiit:

Candidatus sequentia retulit vota:

bene Dr Buhl — bene Dunajewski — bene Dr Heyzmann

valde bene Dr Zon — bene Dr Hammer

Approbatur per unanimia cum calculo bene per majora vota

Dr Heyzmann
h. t. Decanus

---

858 Crac. die 21 Decembris 1864

93

Protocollon:

super examine rigoroso II do (Vid: Nro 729:) quod ad consequendum gradum Doctoris Juris

Dnus Zborowski Stanislaus

hodie praesentibus nobis ex scientiis politicis, ex philosophia juris, jure criminali austriaco, ex jure gentium et statistica subiit.

Candidatus sequentia retulit vota:

sufficienter Dr Buhl — bene Dr Mkoczynski

sufficienter Dunajewski — sufficienter Dr Heyzmann

Approbatur per vota unanimia.

Dr Heyzmann
h. t. Decanus

Nro 859. Die 22. Decembris a. 1864.

Protokollon

super examine rigoroso secundo (vide Nro 706), quod ad consequendum gradum doctoris juris dominus Smutny Fridericus ex jure romano, canonico et polonico praesentibus nobis hodie subiit.

Candidatus sequentia retulit vota:

sufficienter Dr Zon — sufficienter Burzyński — sufficienter Dr Buhl

Sufficienter Dr Heyzmann

Approbatur per vota unanimia.

Dr Heyzmann
h. t. Decanus

860
94

Crac: 25 Decembris 1864.

Protocollon

super examine rigoroso II^{do} [illegible] Vid: Nro 793/ quod ad consequendum gradum Doctoris Juris

Dnus Theoph: Sozanski

hodie, frequentibus nobis, ex jure civili austriaco, jure cambiali et mercantili nec non ex processu civili austriaco subiit.

Candidatus sequentia retulit vota:

insufficienter Dr Rubl
sufficienter Dr Ficich
sufficienter Dr Kozyrski
sufficienter Dr Wisniewski
Insufficienter
Dr Heymann

Approbatur per vota majora

Dr Heymann
h. t. Decanus

861

Crac: die 23 Decembris 1864.

Protocollon:

super examine rigoroso II^{do} [illegible] Vid: Nro 597/ quod adconsequendum gradum Doctoris Juris

Dnus Fridericus Fischy

hodie, frequentibus nobis, ex jurisprudentia civili austriaco et oeconomiae politicae subiit.

Candidatus sequentia retulit vota:

Insufficienter Dr Rubl
Insufficienter Dr Wisniewski
bene Dr Fischy
Insufficienter
Dr Heymann

Approbatur per unanimia

Dr Heymann
h. t. Decanus

862

Crac: 24 Decembris 1864.

95

Protocollon.

super examine rigoroso primo, quod ad consequendum gradum Doctoris Juris

Dni Sigismundi de Zoll

qui teste absolutorio d.to Cracoviae die 14 Novembris 1863 N: 12 in c.r. Universitate Cracoviensi a sem: hiem: 1862/63 usque ad sem: aest: 1863 rite absolvit, hodie, praesentibus nobis ex jure civili austriaco, jure cambiali et mercantili nec non ex processu civili austriaco subiit.

Candidatus sequentia retulit vota:

bene Dr Rubl
bene Dr Wisniewski
bene Dr Kozyrski
bene Dr Fischy
bene Dr Heymann

Approbatur per vota unanimia
cum calculo bene

Dr Heymann
h. t. Decanus

Nro 863.

Die 30. Decembris a. 1864.

Protokollon

super examine rigoroso tertio/vide Nro 752/ quod ad consequendum gradum Doctoris Juris dominus Ladislaus Majewski

ex jure romano, canonico et polonico praesentibus nobis hodie subiit.

Candidatus sequentia retulit vota:

Insufficienter Dr Rubl
Insufficienter Dr Wisniewski
Insufficienter Dr Heymann
Insufficienter Dr Kozyrski
Insufficienter Dr Zoll

Vide Prot. 1613 ex 1863.

Reprobatur per vota majora et assignatur ei termi[illegible] ad subeundum examen.

Dr Heymann
h. t. Decanus

№ 864. Die 4.m. Januarii a.1865.

96

Protokollon

super examine rigoroso secundo/primo/ quod ad consequendum gradum doctoris juris

dominus Stanislaus Schmied

ex jure romano, canonico et polonico praesentibus nobis hodie subiit.

Candidatus sequentia retulit vota:

Inssficienter: Dr Krzyżanek

sufficienter Dr Bubla — bene Dr Heyzmann

sufficienter Dr Hamerle — bene Dr Krzyżanek

bene Dr Loew

Approbatur per vota maiorita.

Dr Heyzmann
h. t. Dec:

+ NB

Die 7.m. Januarii 1865.

865.

Protocollon

disputationis et promotionis.

Dnus Franciscus Matejko

practicis de jure practicando

Doctor Juris renuntiatus est.

Dr Adalbertus Heyzmann
h. t. Decanus

+ NB: In hoc disputationis III rigorosum Dni Stanislai Schmied Stanislaus vocat Matejko dr. postquam Senior 2 hor Ablegung d. Rigorum nicht eingehalten wurde, indem auch 3 Tage zum erlernen selbes dem Magnifico Rectori, so ist bei der gutachtlichen Abstimmung der Candidaten für III dieses Examen positiv diese Strafe nicht einzubringen.
Dr. Heyzmann

№ 866. Die 7.m. Januarii a.1865.

97

Protokollon

super examine rigoroso primo/ quod ad consequendum gradum doctoris juris

dominus Vincentius Matzka

Tarnowiensis ex Galicia

qui hoc absolutorio d.d. Wien am 28. November 1863 N. 3312 studia juridico politica in c.r. universitate Cracoviensi et Viennensi a sem. hib. a. 1844/5 usque ad sem. aest. a. 1863 rite absolvit, ex jure romano, canonico et polonico praesentibus nobis hodie subiit.

Candidatus sequentia retulit vota:

sufficienter Dr Bubla — Bene. Dr Krzyżanek — sufficienter v. Loew

sufficienter Dr Hamerle

sufficienter Dr Heyzmann

Approbatur per vota maiorita

Dr Heyzmann
h. t. Decanus

867 Die 9 Januarii 1865.

Protocollon

super examine rigoroso secundo/Tit: № 804/ quod ad consequendum gradum Doctoris Juris

Dnus Deitl Carolus

hodie praesentibus nobis ex philosophia juris, jure gentium, ex jure et processu criminali austriaco, nec non ex statistica subiit.

Candidatus sequentia retulit vota:

Bene. Dr Krzyżanek

bene Dr Bubla — bene Dr Heyzmann

Dr Hamerle — bene Dr Heyzmann

Approbatur per vota maiorita cum calculo bene.

Dr Heyzmann
h. t. Decanus

868

Die 10m Januarii 1865.

98

Protocollon

super examine rigoroso secundo ss. Ord. hh. 805/
quod ad consequendum gradum Doctoris Juris

Dnus Theophilus Bommarsse

hodie praesentibus nobis ex jure civili austriaco, nec non ex jure mercantili et cambiali subiit.

Candidatus sequentia retulit vota:

Sufficienter Dr Kopsiwy
Sufficienter Dr Hammer

Sufficienter Dr Wisniewski
insufficienter Dr Suhl
insufficienter Dr Heymann

Approbatus per vota majora.

Dr Heymann
h. t. Decanus

869

Die 12m. Januarii 1865.

Protocollon

Super examine rigoroso primo quod ad consequendum gradum Doctoris Juris

Dominus Stanislaus de Soraj Madeyski

qui testa absolutorio dato "Lemberg dem 28ten Juli 1864 Z: 4730" studia juridico-politica in c. r. Universitate Leopolensi a sem: hiem: 1860/61 usque ad sem: aest: 1863/4 rite absolvit, hodie praesentibus nobis ex scientiis politicis et statistica ex jure et processu criminali austriaco, nec non ex philosophia juris et jure gentium subiit.

Candidatus sequentia retulit vota.

sufficienter Dr Suhl
sufficienter Dr Hammer

Bene. Dr Wisniewski
bene Dr Kopsiwy
bene Dr Heymann

Approbatus per vota maxima cum calculo bene.

Dr Heymann
h. t. Decanus

870

Die 16 m. Januarii 1865.

99

Protocollon:

super examine rigoroso primo, quod ad consequendum Doctoratus gradum Doctoris Juris

Dnus Baumfeld Josephus

qui testa absolutorio dato "Wien dem 10ten Dezember 1865 Z: 6897" studia juridico-politica in c. r. Universitate Viennensi a sem: hiem: 1858/59 usque ad sem: aest: 1862 rite absolvit, hodie praesentibus nobis ex jure civili austriaco, jure canonico et mercantili subiit

Candidatus sequentia retulit vota:

bene Dr Kopsiwy
sufficienter Dr Hammer

bene Dr Wisniewski
sufficienter Dr Suhl
sufficienter Dr Heymann

Approbatus per vota maxima.

Dr Heymann
h. t. Decanus

Nr 871.

Die 17m. Januarii a. 1865.

Protokollon

Super examine rigoroso de dato 823/ quod ad consequendum gradum doctoris juris dominus Sandolphus comes de Kuenburg

ex jure romano, feudali et canonico praesentibus nobis hodie subiit.

Candidatus sequentia retulit vota:

bene Dr Suhl
bene Dr Hammer

Bene Dr Heymann
bene Kou

Approbatus per vota maxima cum calculo bene.

Dr Heymann
h. t. Decanus

872. Die 18 m. Januarii 1856

Protocollon:

super examine rigoroso II^do /: Vid. N^m 590 :/ quod ad consequendum gradum Doctoris Juris

D^nus Kopitsch Carolus

hodie praesentibus nobis ex jure et processu criminali austriaco, ex philosophia juris, jure gentium et statistica subiit.

Candidatus sequentia subiit vota:

Insufficienter Dr Buhl — Sufficienter Dr Buhl — Sufficienter Dr Mkoczynski — Insufficienter Dr Hamm — Sufficienter Dr Heyzman

Approbatur per vota majora.

Dr Heyzman
h. t. Decanus.

---

873 Die 19 m. Januarii 1865.

Protocollon:

super examine rigoroso II^do, quod ad consequendum gradum Doctoris Juris

D^nus Bodyński Ladislaus

qui teste absolutorio ddto „Lemberg den 2ten Dezember 1861 N° 0" studia juridico-politica a sem: hiem. 1857/8 usque ad sem: aest: 1861 rite absolvit et teste testimonio dtto: „Lemberg den 14ten Mai 1862" I^num rigorosum ex jure romano, jure canonico et antiquo polono subiit, hodie praesentibus nobis, vi permissionis c. r. a. Ministerii dto 27 Septembris 1863 N. 10,947 (C. 22) ex jure civili austriaco, ex jure cambiali et mercantili subiit.

Candidatus sequentia retulit vota:

Insufficienter Dr Hamm — Sufficienter Dr Buhl — Sufficienter Dr Fierich — Sufficienter Dr Heyzman — Sufficienter Dr Mkoczynski — Sufficienter Dr Heyzman

Approbatur per vota majora.

Dr Heyzman
h. t. Decanus.

874 Die 21 Januarii 1865

Protocollon:

super examine rigoroso II^do /: Vid. N^m 808 :/ quod ad consequendum gradum Doctoris Juris

D^nus Adamus Marassé

Comes a Marville

hodie praesentibus nobis ex jure civili austriaco, jure cambiali et mercantili subiit.

Candidatus sequentia retulit vota:

Sufficienter Dr Fierich — sufficienter Dr Buhl — Sufficienter Dr Mkoczynski — insufficienter Dr Hamm — insufficienter Dr Heyzman

Approbatur per vota majora

Dr Heyzman
h. t. Decanus.

---

875 Die 21 Januarii 1865.

Protocollon:

super examine rigoroso IV^to /: Vid. N^m 781 :/ quod ad consequendum gradum Doctoris Juris

D^nus Alfredus Rosner

hodie, praesentibus nobis ex jure romano, jure canonico et jure feudali subiit.

Candidatus sequentia retulit vota:

Sufficienter Dr Buhl — sufficienter Zoe — Sufficienter Dr Heyzman — Sufficienter Dr Fierich — Sufficienter Dr Mkoczynski — Sufficienter Dr Hamm — Insufficienter Dr Krajewski — Sufficienter Dr Kurzewski — ~~Sufficienter~~

Approbatur per vota majora.

Dr Heyzman
h. t. Decanus.

876 Crac: die 23 Januarii 1865.

Protocollon

super examine rigoroso I^mo quod ad consequendum gradum Doctoris Juris

Dnus Ekielski Josephus
oriundus de Zagorze

qui teste absolutorio ddto: Brakow den 9ten Jezember 1864 z. 29 studia juridico-politica a sem. hiem: 1860/61 usque ad sem. aest. 1863/4 in c. r. Universitate Cracoviensi rite absolvit, hodie praesentibus nobis ex jure civili austriaco, jure mercantili et cambiali subiit.—

Candidatus sequentia retulit vota:

sufficienter Dr Buhl

Sufficienter Dr Fierich

Sufficienter Dr Hammle

Sufficienter Dr Heyzmann

Approbatus per vota unanimia

Dr Heyzmann
h. t. Decanus.

---

877 Die 25ta Januarii 1865

Protocollon:

disputationis et promotionis.

Dnus Alfredus Rosner

praestitis de jure praestandis

Doctor Juris universi renuntiatus est.

Dr Heyzmann
h. t. Decanus.

878 Crac: die 26 Januarii 1865.

Protocollon:

super examine rigoroso II^do /: Vid: N^ro 806:/ quod ad consequendum gradum Doctoris Juris

Dnus Szukiewicz Ladislaus

hodie praesentibus nobis ex processu civili et scientiis politicis subiit.—

Candidatus sequentia retulit vota:

bene Dr Mikoczyński

bene Dunajewski

bene Dr Hammle

bene sufficienter Dr Fierich

bene Dr Heyzmann

Approbatus per vota unanimia cum calculo bene

Dr Heyzmann
h. t. Decanus.

---

879 Crac: 27 m. Januarii 1865

Protocollon

super examine rigoroso III^tio /: Vid: N^ro 821/ quod ad consequendum gradum Doctoris Juris

Dnus Jakubowski Romanus

hodie praesentibus nobis ex processu civili austriaco et scientiis politicis subiit.

Candidatus sequentia retulit vota:

Bene Dr Mikoczyński

Valde bene Burzyński

Valde bene Dunajewski

Valde bene Dr Fierich

Bene Dr Hammle

Valde bene Dr Heyzmann

Approbatus per vota unanimia cum calculo Valde bene per vota majora.

Dr Heyzmann
h. t. Decanus.

880. Crac: 28 Januarii 1865

Protocollon

super examine rigoroso I^mo quod ad Doctoratus gradum Doctoris Juris

Dni Beck Nathan
oriundus de Leipznik

qui teste absolutorio ddto: Wien 31 Jan. 1864 Z: 7562 "studia juridico-politica in c.r. Universitate Viennensi a sem: hiem: 1859/60 usque ad sem: aest: 1864 rite absolvit, hodie, praesentibus nobis ex jure civili austriaco, jure cambiali A mercantili subiit.

Candidatus sequentia retulit vota.

Valde bene. Dr Hornkoczy m.p.
Valde bene. Rybicki
valde bene Dr Buhl
Valde bene Banyai

Bene Straszny
valde bene Dr Heyzmann

approbatus per vota unanimia cum calculo Valde bene per majora.

Dr Heyzmann
h. t. Decanus.

---

881 Crac: die 30 Januarii 1865

Protocollon

super examine rigoroso I^mo, quod ad consequendum gradum Doctoris Juris

Dni Schwarz Aloisius

qui teste absolutorio ddto: Wien am 14 November 1864 Z: 7437 studia juridico politica in c.r. Universitate Viennensi sem: hiem: 1860/61 usque ad sem: aest: 1864 rite absolvit hodie, praesentibus nobis ex jure et processu civili, nec non ex jure cambiali A mercantili subiit.

Candidatus sequentia retulit vota:

Sufficienter Dr Buhl
Sufficienter Banyai
Sufficienter Dr Heyzmann

Sufficienter Dr Hammer
Sufficienter Dr Hornkoczy
Approbatur per vota unanimia

Sufficienter Rybicki

Dr Heyzmann
h. t. Decanus

882 Crac: die 31 Januarii

Protocollon

super examine rigoroso III/tio Nro 7591/ quod ad consequendum gradum Doctoris Juris

Dni Frybulec Josephus

hodie, praesentibus nobis ex scientiis politicis A processu civili austriaco subiit.-

Candidatus sequentia retulit vota.

bene Banyai
bene Dr Buhl
bene Dr Heyzmann
bene Straszny

bene Rybicki
in officiosus Dr Hornkoczy

sufficienter Dr Rybicki

Conclusio:

Approbatus per vota unanimia cum calculo bene per majora.

Dr Heyzmann
h. t. Decanus

---

883 Crac: die 1 Februarii 1865

Protocollon:

super examine rigoroso I^mo, quod ad consequendum gradum Doctoris Juris

Dni Mecnarowski Ignatius

qui teste absolutorio ddto "Austriae" Wien 27 Januar 1865 Z: 36 studia juridico-politica in c.r. Universitate Crac: a sem: hiem: 1860/61 usque ad sem: aest: 1863/64 rite absolvit hodie, praesentibus nobis ex jure civili austriaco, ex jure cambiali A mercantili subiit.

Candidatus sequentia retulit vota:

Sufficienter Rybicki
Sufficienter Dr Hammer
Sufficienter Dr Buhl
Sufficienter Dr Hornkoczy
Sufficienter Banyai
Sufficienter Dr Heyzmann

Conclusio
Approbatus per vota majora

Dr Heyzmann
h. t. Decanus

884 Die 7m m. Februarii 1865.

Protocollon:

super examine rigoroso III.tio (Vide N.m 694) quod ad consequendum gradum Doctoris Juris

Dnus Leimser Romanus

hodie, praesentibus nobis, ex jure civili austriaco, processu civili austriaco, nec non ex jure cambiali et mercantili subiit.

Candidatus sequentia subiit vota:

Sufficienter Dr Buhl
Sufficienter Dr Hammer
Sufficienter Dr Heyzmann

Sufficienter Dr Fierich
Sufficienter Dr Mikorski
Sufficienter Dunajewski
Sufficienter Benyuski

Approbatur per vota unanimia.

Dr Heyzmann
h. t. Decanus

Die 13. Februarii 1865 dominus Leimsner Romanus colloquium subiit super dissert.: de liberum veto secundum jus polonicum.

Dr Buhl
h. t. prod.

885. Die 13. m. Februarii a. 1865.

Protokollon

super disputatione et promotione domini Leimsner Romani,

qui praestitis ex lege praestandis hodie doctor juris universi renuntiatus est.

Dr Buhl
h. t. prodecan.

886. Die 15. m. Februarii a. 1865.

Protokollon

super examine rigoroso tertio (vide n.um 863), quod ad consequendum gradum doctoris juris dominus Ladislaus Majewski

ex jure romano, canonico et polonico praesentibus nobis hodie subiit.

Candidatus sequentia retulit vota:

sufficienter Dr Lee
sufficienter Dunajewski
Dr Hammer

sufficienter Benyuski
sufficienter Dr Buhl.

Conclusum:

Approbatur per unanimia.

Dr Buhl
h. t. prod.

Die 17. m. Februarii 865. dominus Ladislaus Majewski colloquium subiit super dissertatione: O prawach i stanowisku miast:

Dr Buhl
h. t. prodecanus.

887. Die 17. m. Februarii 865.

Protokollon

disputationis et promotionis.

Dominus Ladislaus Majewski

praestitis ex lege praestandis hodie doctor juris universi renuntiatus est.

Dr Buhl
h. t. prodecanus.

2

№ 888. 108 Die 18. m. Februarii 1865.

Protokollon

super examine rigoroso primo, quod ad consequendum gradum doctoris juris

dominus Antonius Grott,

Galicianus ex Tasmanica,

qui teste absolutorio d.d. Lemberg den 16. August 1864 N. 117/57 studia juridico-politica in c.r. universitate Leopoliensi a sem. hib. a. 1858/9 usque ad sem. aest. 1861/2 rite absolvit, ex philosophia juris, ex jure gentium et ex jure criminali austriaco, necnon ex scientiis politicis et statistica praesentibus nobis hodie subiit.

Candidatus sequentia retulit vota:

Bene. Dr. M. Koczynski

sufficienter Dunajewski

sufficienter Burzynski

sufficienter Dr. Buhl

Sufficienter Hamm

Conclusum:

Approbatur per vota unanimia.

Dr. Buhl

h. t. Prodecanus

№ 889 Die 23 m. Februarii 1865.

Protocollon:

Super examine rigoroso III (: Vid. № 857 :) quod ad consequendum gradum Doctoris Juris

Dnus Bartoschek Jacobus

hodie, praesentibus nobis ex jure et processu criminali austriaco, ex philosophia juris et jure gentium nec non ex statistica subiit.

Candidatus sequentia retulit vota:

sufficienter Dr. Buhl

insufficienter Dunajewski

sufficienter Dr. Fierich

Dr. D. Hamm

insufficienter Dr. Heyzmann

Sufficienter Dr. M. Koczynski

Approbatur per vota majora

Dr. Heyzmann

h. t. Decanus

---

890 Die 24 m. Febr. 1865

109

Protocollon:

Super examine rigoroso III (: Vid. № 757 :) quod ad consequendum gradum Doctoris Juris

Dnus Wyrobek Wenceslaus

hodie praesentibus nobis ex scientiis politicis, ex philosophia juris et jure gentium, ex jure et processu criminali austr. nec non ex statistica subiit.

Candidatus sequentia retulit vota:

bene Dr. Buhl

sufficienter Dunajewski

bene D. Hamm

Bene. Dr. M. Koczynski

bene Burzynski

bene Dr. Heyzmann

Colloquium super dissertatione: O przedawnieniu kar w prawie kryminalnem "dominus Wenceslaus Wyrobek" die 27. Julii 1865 subiit.

Dr. Buhl

h. t. Decanus

Approbatur per vota unanimia cum calculo bene per vota majora.

Dr. Heyzmann

h. t. Decanus

---

891 Die 26 m. Februarii 1865.

Protocollon

Super examine rigoroso Imo, quod ad consequendum gradum Doctoris Juris

Dnus Sabat Theophilus

qui teste absolutorio dto: Lemberg den 28ten Juli 1860 № 89/10 studia juridico-politica a sem. hiem. 1856/7 usque ad sem. aest. 1860 rite absolvit, hodie, praesentibus nobis ex jure et processu civili austr. nec non ex jure cambiali et mercantili subiit.

Candidatus sequentia retulit vota:

Sufficienter Dr. Fierich

sufficienter Dr. Buhl

Sufficienter Dr. M. Koczynski

sufficienter Dunajewski

Burzynski sufficienter

Insufficienter D. Hamm

Insufficienter Dr. Heyzmann

Approbatur per vota majora

Dr. Heyzmann

h. t. Decanus

892 Die 27 m. Februarii 1865

Protocollon

super examine rigoroso III^tio (812) quod ad consequendum gradum Doctoris Juris

D^nus Jakubowski Faustinus

hodie praesentibus nobis, ex scientiis politicis, ex jure et processu criminali austr: ex philosophia juris et jure gentium nec non ex statistica subiit.

Candidatus sequentia retulit vota.

sufficienter Dr Buhl
bene Dunajewski
bene Dr Heyzmann
bene Dr Mikoczynski
bene Dr Fierich

Dnus Jakubowski Faustinus die 8 m. Aprilis 1865 colloquium subiit super dissertatione „O Karach".
Dr Heyzmann
h. t. Decanus

Conclusum:

Approbatur per vota unanimia nunc calculo bene per majora

Dr Heyzmann
h. t. Decanus

893 Die 27 m. Februarii 1865

Protocollon:

super examine rigoroso I^mo, quod ad consequendum gradum Doctoris Juris

D^nus Rostheim Maximilianus

oriundus de Sambor in Galicia

qui teste absolutorio dd^to „Lemberg den 31ten Juli 1861 Z: 28/19" studia juridico-politica a sem: hiem: 1857/58 usque ad sem: aest: 1861 in c. r. Universitate Leopolitani rite absolvit, hodie praesentibus nobis ex jure et processu civili austriaco, nec non ex jure cambiali et mercantili subiit.

Candidatus sequentia retulit vota:

sufficienter Dr Buhl
bene Dr Fierich
Dr Hauke
bene Kurzynski
bene Dr Heyzmann

Approbatur per vota unanimia nunc calculo bene per vota majora

Dr Heyzmann
h. t. Decanus

894 Die 28 m. Febr: 1865

111

Protocollon:

super examine rigoroso II^do (Vid: N 827) quod ad consequendum gradum Doctoris Juris

D^nus Rudrof Stanislaus

hodie praesentibus nobis ex jure et processu civili austr: nec non ex jure mercantili et cambiali subiit.

Candidatus sequentia retulit vota

sufficienter Dr Hammer
bene Dr Buhl
bene Dunajewski
bene Dr Heyzmann
bene Dr Fierich
bene Dr Mikoczynski
bene Kurzynski

Conclusio:

Approbatur per vota unanimia nunc calculo bene per vota majora

Dr Heyzmann
h. t. Decanus

895 Die 1 m. Martii 1865.

Protocollon:

super examine rigoroso III^tio (Vid N^ro 824) quod ad consequendum gradum Doctoris Juris

D^nus Rudolf Carolus

hodie praesentibus nobis ex jure et processu criminali austr: ex philosophia juris, jure gentium nec non ex statistica subiit.

Candidatus sequentia retulit vota:

sufficienter Dr Buhl
sufficienter Dunajewski
bene Kurzynski
bene Dr Mikoczynski
bene Dr Fierich
sufficienter Dr Heyzmann

Conclusio:

Approbatur per vota unanimia nunc calculo bene per vota majora.

Dr Heyzmann

896 Die 4 Martii 1865.

Protocollon.

super examine regoroso III^tio: / VII: Mo 770: /
quod ad consequendum gradum Doctoris Juris
Dnus Brzezinski Julian
hodie, praesentibus nobis ex scientiis
politicis, ex jure & processu criminali
auctis: ex philosophia juris & jure gen-
tium nec non ex statistica subiit.

Candidatus sequentia retulit vota:

Sufficienter Dr Bush
Sufficienter Dr Mackeyrat
Sufficienter Dr Banyuski
Sufficienter Dr Heymann

Approbatus per vota unanimia

Dr Heymann
h.t. Decanus.

Die 5ta Aprilis Dnus Brzezinski
subiit Colloquium super
dissertatione: O przeobrażeniu
prawa karnego.
Dr Heymann
h.t. Decanus.

897. Die 7 Martii 1865.

Protocollon:

Super examine rigoroso III^tio: / VII: Mo 771: /
quod ad consequendum gradum Doctoris Juris
Dnus Berggrün Jacobus
hodie, praesentibus nobis, ex jure romano
et antiquo polono subiit.

Candidatus sequentia retulit vota:

Sufficienter Dr Mackeyrat
Sufficienter Dr Banyuski
Sufficienter Dr Bush
Sufficienter Dr Heymann

Bene Lous

Approbatus per vota unanimia.

Dr Heymann
h.t. Decanus.

Die 10mo Martii 1865 Dominus
Berggrün Jacobus Collo-
quium subiit super dissertatione: O przeobrażeniu
prawa karnego. Assessus vidit
Dr Heymann Dr Bush
Dr Mackeyrat Dr Banyuski
Dr Heymann

898 Die 10mo m. Martii 1865

Protocollon

disputationis & promotionis.

Dni Berggrün Jacobi

practicis de jure praescriptis

Doctor Juris civilis

renunciatus est.

Dr Heymann
h. t. Decanus.

Crac: die 13 Martii 1865

899

Protocollon:

Super examine rigoroso I^mo, quod ad
consequendum gradum Doctoris Juris
Dnus Carolus Menger de Wolfengrün
qui teste absolutorio dato: Pragae die 21 ten
Julii 1862 g: 181 "studia juridico-politica
in c.r. Universitate Pragensi a me chem.
1860 usque ad mensem Oct. 1863 rite absolvit,
hodie, praesentibus nobis, ex jure civili
auctis: et ex jure cambiali et mercantili subiit.

Candidatus sequentia retulit vota:

Bene Bush
Bene Banyuski
Bene Mackeyrat
Bene Dr Heymann

Conclusio.

Candidatus approbatus per vota unanimia
cum calculo bene.

Dr Heymann
h. t. Decanus.

900 Die 15. Martii 1865.

Protokollon

Super examine rigoroso primo, quod ad consequendum gradum doctoris juris

dominus Brzeski Miecislaus Galicianus ex Lacki

qui tenore absolutorio d.d. Cracoviae sub 31. Julii 1863 N. 58 studia juridico-politica in c.r. universitate Cracoviensi a sem. hib. a. 1859/60 usque ad sem. aest. a. 1863 rite absolvit, ex jure romano, canonico et polonico praesentibus nobis hodie subiit.

Candidatus sequentia retulit vota:

sufficienter Dr Buhl — Bene Dr Mikoryński
bene Pfeifer — bene Zawiejski
bene Hamm. — Sufficienter Dr Heykmann

Conclusio:

Approbatus per vota unanimia nec calculo bene per vota majora.

Dr Heykmann
h.t. Decanus

901 Die 16 Martii 1865.

Protokollon:

super examine rigoroso III tio / Vid: N. 791: /
quod ad consequendum gradum Doctoris Juris

Dnus Abdon Eques de Bieńczewski

hodie, praeventibus nobis, ex praecognitis
austriaco et scientiis politicis subiit

Candidatus sequentia retulit vota:

Insufficienter Spierich — sufficienter Dr Buhl — Insufficientes Dr. Mikoryński
Insufficienter Dunajewski
Insufficienter Hamm — Sufficienter Dr Heykmann

Conclusio:

Approbatur per vota majora

Dr Heykmann
h.t. Decanus

902 Die 18 m. Martii 1865.

Protokollon

super examine rigoroso III tio / Vid: N. 790 /
quod ad consequendum gradum Doctoris Juris

Dnus Byk Josephus

hodie, praeventibus nobis, ex scientiis politicis et processu civili austriaco subiit.

Candidatus sequentia retulit vota:

Insufficienter Dunajewski — bene Spierich
Insufficienter Hamm — Bene Dr Mikoryński
Insufficientes Dr Heykmann — Bene Zawiejski

Conclusio:

Approbatus per vota unanimia.

Dr Heykmann
h.t. Decanus

903 Die 27 ma m. Martii 1865.

Protocollon:

super examine rigoroso III tio / Vid: N. 789 /
quod ad consequendum gradum Doctoris Juris

Dnus Alb. Rodericus

hodie, praeventibus nobis, ex jure romano, canonico et publico feudali subiit.

Candidatus sequentia retulit vota: —

Insufficienter Dr Buhl — Bene Dr Mikoryński
Insufficientes Dr Heykmann. — Insufficiens Dr Pfeifer
Insufficienter Dr Hamm — Insufficiens Dunajewski.

Conclusio:

Approbatus per vota unanimia

Dr Heykmann
h.t. Decanus

116
904

Die 28 m. Martii 1865.

Protocollon.

super examine rigoroso III^ti /: D. N^ri 845 :/
quod ad consequendum gradum Doctoris Juris
Dñus Dr. Kleey Wolfgangus
hodie praesentibus nobis, ex philosophia
juris et jure gentium, ex jure A. pro-
cessu criminali austriaco nec non ex
statistica subiit.

Candidatus respectu reportavit vota:

insufficienter Dr. Buhl
Sufficienter Dr. M. Kaczynski
Sufficienter Dr. Heyrmann
Sufficienter Dunajewski

Approbatur per vota majora.

Dr. Heyrmann
h.t. Decanus.

Die 30 m. Martii 1865.

905

Protocollon.

super examine rigoroso I^mo, quod ad conse-
quendum gradum Doctoris Juris
Dñus Dr. Iser Osvaldus
qui recepto absolutorio dato Wien am 30ten
Oktober 1863 Nro 7289 a sem. hiem. 1859/60
usque ad sem. aest. 1863 studia juridico-poli-
tica in c.r. Universitate Viennensi rite ab-
solvit, hodie, praesentibus nobis ex rebus ex
politicis et processu civili austriaco subiit.

Candidatus requentia retulit vota:

Sufficienter Dr. M. Kaczynski
Sufficienter Dr. Heyrmann
Sufficienter Dunajewski
Sufficienter Dr. Buhl
Sufficienter Dr. Hammer
Sufficienter Dr. Fischel

Conclusio.

Approbatur per vota unanimia

Dr. Heyrmann
h.t. Decanus.

906

Die 31 m. Martii 1865.

117

Protocollon.

super examine rigoroso IV^ti /: Vri N^ri 833 :/
quod ad consequendum gradum Doctoris Juris
Dñus Dr. Zelechowski Casimirus
hodie praesentibus nobis ex jure A. processu
criminali austriaco, ex philosophia juris
et jure gentium nec non ex statistica
subiit.

Candidatus respectu retulit vota.

insufficienter Dr. Buhl
Sufficienter Dunajewski
Sufficienter Dr. Hammer
insufficienter Dr. Heyrmann
Sufficienter Dr. M. Kaczynski
Sufficienter Bourquet

Conclusio

Approbatur per vota majora.

Dr. Heyrmann
h.t. Decanus.

907

Die 1 m. Aprilis 1865

Protocollon.

super examine rigoroso IV^ti /: Vri N^ri 760 :/
quod ad consequendum gradum Doctoris Juris
Dñus Dr. Loria Leo
hodie, praesentibus nobis ex variis
juridicis et praesertim civili austriaco
subiit. Cand. datus requentia retulit vota:

bene Dr. Buhl
bene Dr. M. Kaczynski
bene Dr. Fischel
bene Dunajewski
bene Dr. Hammer
bene Dr. Heyrmann

Conclusio:

Approbatur per vota
unanimia cum calculo bene.

Dr. Heyrmann
h.t. Decanus.

908 Die 5ta m. Aprilis 1865

Protocollon disputationis et promotionis.

Dnus Julianus Dunin Borezinski

praestitis de jure praestandis

Doctor Juris universi

renuntiatus est.

Dr Heyrmann

Ut Decanus.

---

909 Die 5ta m. Aprilis 1865

Protocollon:

disputationis et promotionis.

Dnus Loria Leo

praestitis de jure praestandis

Doctor Juris Civilis

renuntiatus est.

Dr Heyrmann

Ut Decanus.

910 Die 5ta m. Aprilis 1865.

Protocollon:

Super examine rigoroso IIdo /: Vid. Nro 724/ quod ad consequendum gradum Doctoris Juris

Dnus Pietrzycki Ludovicus

hodie, praesentibus nobis ex jure romano, canonico et antiquo polono subiit.

Candidatus sequentia retulit vota:

sufficienter Zon — sufficienter Kurzyński — sufficienter D. Kubl

sufficienter Dunajewski — sufficienter Oficrich — sufficienter Dr Kurzyński

Dr Heyrmann

Approbatur per unanimia

Dr Heyrmann

Ut Decanus.

---

911 Die 6ta m. Aprilis 1865

Protocollon:

super disputatione et promotione.

Dnus Żelechowski Casimirus

praestitis de jure praestandis

Doctor universi Juris

renuntiatus

est

Dr Heyrmann

Ut Decanus.

912 Die 8 m. Aprilis 1865.

Protocollon
disputationis et promotionis.

Dnus Jakubowski Faustinus
praestitis de jure praestandis
hodie Doctor juris universi
renuntiatus est.

Dr Heyzmann
h. t. Decanus.

---

913 Die 8 m. Aprilis 1865

Protocollon:

super examine rigoroso III.tio / Vid Nro 753 :/
quod ad consequendum gradum Doctoris Juris

Dnus Kallus Eduardus

hodie, praesentibus nobis, ex scientiis politicis
et processu civili austriaco subiit.

Candidatus sequentia retulit vota:

bene Dr Buhl
bene Dr Hamm
bene Dr Heyzmann
bene Dr Fierich
bene Bonyiski
Bene Dr Wkowyski

Conclusio:

Approbatur per vota unanimia
cum calculo bene per unanimia

Dr Heyzmann
h. t. Decanus

914 Die 10 m. Aprilis 1865

Protocollon

super examine rigoroso II.do / Vid: Nro 853 /
quod ad consequendum gradum Doctoris Juris

Dnus Łękawski Marcellus

hodie, praesentibus nobis, ex philosophia juris,
jure gentium, ex jure et processu austriaco
nec non ex statistica subiit. —

Candidatus sequentia retulit vota:

sufficienter Dr Buhl
sufficienter Dr Heyzmann
sufficienter Bonyiski
sufficienter Dr Fierich

Conclusio:

Approbatur per vota unanimia.

Dr Heyzmann
h. t. Decanus. —

---

915 Die 11ma Aprilis 1865

Protocollon:

super examine rigoroso II.do / Vid: Nro 735 /
quod ad consequendum gradum Doctoris Juris

Dnus Eugenius Piller

hodie, praesentibus nobis ex jure romano, canonico et antiquo polono subiit.

Candidatus sequentia retulit vota:

sufficienter Lou
sufficienter Dr Heyzmann
sufficienter Dr Fierich
insufficienter Bonyiski

Approbatur per vota majora.

Dr Heyzmann
h. t. Decanus.

916

Die 11ma m. Aprilis 1865.

722

Protocollon:

super examine rigoroso IIdi / Vid: Nro 756: /
quod ad consequendum gradum Doctoris Juris

Dnus Hajdukiewicz Joannes

hodie, praesentibus nobis ex jure et processu civili austr: ex philosophia juris, jure gentium nec non ex statistica habuit.

Candidatus sequentia retulit vota:

bene d'Scheicl
" Hammerle
Bene. Dormkorg mpk.
" Hermann

Conclusio:

Approbatur per vota unanimia
cum calculo Bene per unanimia.

Dr Heymann
h.t. Decanus.

917.

Die 12 m. Aprilis 1865.

Protocollon:

super examine rigoroso IIIti / Vid: Nro 859: /
quod ad consequendum gradum Doctoris Juris

Dnus Smutny Fridericus

Hodie, praesentibus nobis, ex praxeos civili austriaco et scientiis politicis subiit.

Candidatus sequentia retulit vota:

Sufficienter d'Scheicl
" Hammerle
sufficienter Dr Dubl
" Bempach
" Dr Heymann

Approbatur per vota
unanimia.

Dr Heymann
h.t. Decanus.

Nro 918.

Die 20. m. Aprilis a. 1865.

723

Protokollon

super examine rigoroso quarto / vide Nro 787 /. quod praesentibus nobis
dominus Franciscus Hugel
ad consequendum gradum doctoris juris ex scientiis politicis et ex processu civili austriaco hodie subiit.

Candidatus sequentia retulit vota:

Sufficienter d'Scheicl
" Hammerle
Insufficienter Dr Dubl

Conclusio:

Approbatur per majora.

Dr Dubl
h.t. decanus.

Nro 919.

Die 21. m. Aprilis a. 1865.

Protokollon

super examine rigoroso primo quod ad consequendum gradum doctoris juris
dominus Jakobus Ehrmann,
oriundus Teschen in Silesia,
qui testi absolutorio d.d. Wien am 31. Juli 1864 N. 7548 studia juridico-politica in c.r. universitate Viennensi a sem. hib. a. 1859/60 usque ad sem. aest. a. 1864 rite absolvit, ex jure austriaco civili univ., mercantili et cambiali praesentibus nobis hodie subiit.

Candidatus sequentia retulit vota:

Sufficienter Hammerle
" Bempach
Sufficienter Dr Dubl
" d'Scheicl

Conclusum:

Approbatur per vota unanimia.

Dr Dubl
h.t. decanus.

Nro 920. Die 22. m. Aprilis a. 1865.

129

Protokollon

disputationis et promotionis.

Dominus Franciscus Hugel

praeditis de jure praestandis

hodie

doctor juris universi

renuntiatus est.

Dr J Dunajewski
h.t. Rector Univ. Jagell.

Dr V Suhl
h.t. decanus

Nro 921. Die 25. m. Aprilis a. 1865.

Protokollon

super examine rigoroso secundo vide Nro 807, quod ad consequendum gradum doctoris juris hodie praesentibus nobis

dominus Otto Loebenstein

ex scientiis politicis et ex processu civili austriaco subiit.

Candidatus sequentia retulit vota:

Sufficienter Dunajewski. Sufficienter Dunajewski sufficienter Dr Suhl. Sufficienter Dr Pfierich

Conclusum.

Candidatus approbatur per vota unanimia.

Dr V Suhl
h.t. decanus

Nro 922. Die 27. m. Aprilis a. 1865.

125

Protokollon

super examine rigoroso primo, quod ad consequendum gradum doctoris juris

dominus Josephus Fechtdegen,

qui tertio absolutorio d.d. Ruthum 5ten 29. Novembr 1864 Nro 34 studia juridica, co-politica in c.r. universitate Cracoviensi a sem. hib. a. 1859/60 usque ad sem. aest. a. 1863/4 rite absolvit, ex jure austriaco civili, mercantili et cambiali praesentibus nobis hodie subiit.

Candidatus sequentia retulit vota:

bene Dr Pfierich sufficienter Dr Suhl
sufficienter Dunajewski sufficienter Rempetti

Conclusum.

Approbatur per vota unanimia.

Dr V Suhl
h.t. decanus

Nro 923. Die 2. Maji a. 1865.

Protokollon

super examine tertio, quod ad consequendum gradum doctoris juris

dominus Carolus Pallester,

qui in c.r. universitate Leopoliensi duo examina rigorosa, atquidem primum die 14. Maji 1861 ex jure civili austriaco, mercantili et cambiali, et secundum die 1. Septembris 1862 ex jure romano et polonico subiit et approbatus est, ex permissione c.r. ministerii status/ Erlass vom 29. Juni 1864 Z. 6071 ddto Lemberg vom Lemberger jurid. Fakultät vom 5. Juni 864 N. 708/ hodie praesentibus nobis ex philosophia juris, ex jure gentium, ex jure criminali austriaco et ex statistica subiit.

Candidatus sequentia retulit vota:

Bene Dr M Koczyrski sufficienter Dunajewski sufficienter Dr Pfierich

Sufficienter Rempetti sufficienter Dr Suhl Dr Hammer

Conclusum.

Approbatur per vota unanimia.

Dr V Suhl
h.t. decanus

2

126

Nus 924. Die 3. Maji a. 1865.

Protokollon

super examine rigoroso quarto (vide num 782), quod praesentibus nobis dominus Guilelmus Kowarz ex scientiis politicis et ex processu civili austriaco hodie subiit.

Candidatus sequentia retulit vota:

Sufficienter Dr Fierich — insufficienter Dunajewski

Dr Hammer Sufficienter — sufficienter Borzynski

Sufficienter Dr Buhl — Sufficienter Dr M Koczynski

Conclusum:

Approbatur per vota majora.

Dr Buhl
h. t. decanus

Nus 925. Die 6. Maji a. 1865.

Protokollon

disputationis et promotionis.

Praestitis ex lege praestandis dominus Guilelmus Kowarz hodie doctor juris universi renuntiatus est.

Dr T. Dunajewski
h. t. Rector Univ. Jagell.

Dr Buhl
h. t. decanus

Nus 926. Die 6. Maji a. 1865.

127

Protokollon

super examine rigoroso tertio (vide 873), quod praesentibus nobis dominus Bodyński Ladislaus ex scientiis politicis et ex processu civili austriaco hodie subiit.

Candidatus sequentia retulit vota:

Sufficienter Dr Fierich — Insufficienter Dunajewski

Dr Hammer — Sufficienter Dr M Koczynski

Sufficienter Dr Buhl — Insufficienter Borzynski

Conclusum:

Approbatur per vota majora.

Dr Buhl
h. t. decanus

Nus 927. Die 10. m. Maji a. 1865.

Protokollon

super examine rigoroso primo, quod ad consequendum gradum doctoris juris dominus Ferdinandus Krischke, Moravus, Olomucensis, qui teste absolutoria d. d. Lemberg den 30. Juli 1864 N. 97/46 studia juridico-politica in c. r. universitate Leopoliensi a sem. hib. a. 1860/61 usque ad sem. aest. a. 1863/4 rite absolvit, ex jure austriaco civili, mercantili et cambiali praesentibus nobis hodie subiit.

Candidatus sequentia retulit vota:

Sufficienter Dr Hammer — Sufficienter Dr Fierich

Sufficienter Dunajewski — Insufficienter Borzynski

Sufficienter Dr Buhl

Conclusum:

Candidatus approbatur per vota majora.

Dr Buhl
h. t. decanus

Nus 928. Die 13. m. Maji a. 1865.

128

Protokollon

Super examine rigoroso quarto (vide 889), quod praesentibus nobis hodie dominus Jakobus Bartoschek ad consequendum gradum doctoris juris ex scientiis politicis et ex processu civili austriaco subiit.

Candidatus sequentia retulit vota.

Sufficienter Dr Fierich — Insufficienter Dunajewski

Sufficienter Dr Hammer — Insufficienter Borzęcki

sufficienter Dr Buhl

Conclusum:

Approbatur per vota majora.

Dr Buhl
h. t. decanus

Nus 929. Die 15. m. Maji a. 1865.

Protokollon

Super examine rigoroso secundo (vide nrum 737), quod ad consequendum gradum doct. juris dominus Martinetz Joannes ex (~~jure austriaco civili, mercantili et cambiali~~) scientiis politicis et ex processu civili austriaco praesentibus nobis hodie subiit.

Candidatus sequentia retulit vota:

Sufficienter Dr Fierich — Insufficienter Dunajewski

Sufficienter Dr Hammer — Insufficienter Borzęcki

sufficienter Dr Buhl

Conclusum.

Approbatur per vota majora.

Dr Buhl
h. t. decanus

Nus 930. Die 16. m. Maji a. 1865.

129

Protokollon

Super examine rigoroso primo, quod ad consequendum gradum doct. juris dominus Bochenek Witoldus, Cracoviensis, qui teste absolutorio d. d. Krakau den 10. Dezember 1862 N. 13 studia juridico-politica in c. r. universitate Cracoviensi a sem. hiberno a. 1858/9 usque ad sem. aestivum a. 1861/2 rite absolvit, ex jure austriaco civili, mercantili et cambiali praesentibus nobis hodie subiit.

Candidatus sequentia retulit vota:

valde bene Dr Fierich — bene Borzęcki

Sufficienter Dr Hammer — bene Dr Buhl

Conclusum.

Approbatur per vota unanimia cum calculo bene per majora.

Dr Buhl
h. t. decanus

Nus 931. Die 17. m. Maji a. 1865.

Protokollon

Super examine rigoroso primo, quod ad consequendum gradum doctoris juris dominus Stanislaus Tokarz, Galicianus ex Mielec, qui teste absolutorio d. d. 3. Oktober 1864 Krakau N. 7 studia juridico-politica in c. r. universitate Cracoviensi a. sem. hiberno a. 1860/61 usque ad sem. aestivum a. 1863/4 rite absolvit, ex jure austriaco civili, cambiali et mercantili praesentibus nobis hodie subiit.

Candidatus sequentia retulit vota:

Sufficienter Dr Fierich — Sufficienter Dr Hammer

Sufficienter Dunajewski — Insufficienter Borzęcki

Sufficienter Dr Buhl

Conclusum:

Approbatur per vota majora.

Dr Buhl
h. t. decanus

Nus 932 Die 18. m. Maji a. 1865.

130

Protokollon

super examine rigoroso secundo (vide n. 845), quod ad consequendum gradum doctoris juris

dominus Adamus Hensel

ex jure romano, canonico et polonico praesentibus nobis hodie subiit.

Candidatus sequentia retulit vota:

Bene Dr Meyzmann — bene Burzynski — bene Zou

Bene Dunajewski — bene D. Buhl — Bene Dr M. Koczynski

Conclusum:

Approbatur calculo bene per vota unanimia

Dr Buhl
h. t. decanus.

Nus 933. Die 20. m. Maji a. 1865.

Protokollon

disputationis et promotionis.

Praestitis ex lege praestandis

dominus Jakobus Bartoschek

hodie

doctor juris universi

renuntiatus est.

Dr J. Dunajewski
h. t. Rector C. R. Un. Jag.

Dr Buhl
h. t. decanus

Nus 934 Die 20. m. Maji a. 1865.

131

Protokollon

super examine rigoroso secundo (vide num 880), quod ad consequendum gradum doctoris juris

dominus Nathan Bek

ex philosophia juris, ex jure gentium et statistica necnon ex jure criminali austriaco praesentibus nobis hodie subiit.

Candidatus sequentia retulit vota:

valde bene Dr Fierich — bene Dunajewski

Valde bene D. Hedrau — bene Dr M. Koczynski

bene D. Buhl

Conclusum:

Approbatur per unanimia cum calculo bene.

Dr Buhl
h. t. decanus

Nus 935. Die 22. m. Maji a. 1865.

Protokollon

super examine rigoroso primo, quod ad consequendum gradum doctoris juris

dominus Barvic Franciscus,

Moravus ex Mikulnoka,

qui studia juridico-politica teste absolutorio d. d. Prag, den 24. Jänner 865 N. 18 a sem. hiberno a. 1860 usque ad sem. aestivum a. 1863 in c. r. universitate Viennensi et Pragensi rite absolvit, ex jure austriaco civili, cambiali et mercantili praesentibus nobis hodie subiit.

Candidatus sequentia retulit vota:

Sufficienter Dr Fierich — Insufficienter Burzynski — Sufficienter Dr M. Koczynski

sufficienter D. Hedrau — insufficienter D. Buhl

Conclusum:

Approbatur per vota majora.

Dr Buhl
d. J. Antsen

Nro 936. Die 23. m. Maji a. 1865.

132

Protokollon

super examine rigoroso primo, quod ad consequendum gradum doctoris juris
dominus Jakobus Baumfeld,
Galicianus ex Lisko,
qui teste absolutorio d.d. Krakau 15. Oktober 1863 N. 7 studia juridico-politica in c. r. universitate Viennensi et Cracoviensi a sem. hiberno a. 1858/59 usque ad sem. aestivum a. 1862/3 rite absolvit, hodie praesentibus nobis ex jure romano et polonico subiit.

Candidatus sequentia retulit vota:

Sufficienter Rozyński — sufficienter Lou
Insufficienter Dunajewski
Sufficienter Dr Buhl

Conclusum:

Approbatur per vota majora.

Dr Buhl
h. t. decanus

Nro 937. Die 24. m. Maji a. 1865.

Protokollon

super examine rigoroso quarto (vide num 882), qui ad consequendum gradum doctoris juris
dominus Trybulec Josephus

ex philosophia juris, ex statistica, ex jure gentium et jure criminali austriaco praesentibus nobis hodie subiit.

Candidatus sequentia retulit vota:

Insufficienter Dr Mikoczyński — Sufficienter Rozyński
Sufficienter Dr Buhl — Dr Hammel

Conclusum:

Approbatur per vota majora.

Dr Buhl
h. t. decanus

Nro 938 Die 29. m. Maji a. 1865.

133

Protokollon

super examine rigoroso tertio (vide num 894), quod ad consequendum gradum doctoris juris
dominus Carolus Bilger

ex philosophia juris, jure gentium, statistica et ex jure criminali austriaco praesentibus nobis hodie subiit.

Candidatus sequentia retulit vota:

Insufficienter Dunajewski — Sufficienter Dr Mikoczyński
Sufficienter Dr Hammel
Insufficienter Rozyński — Sufficienter Dr Fierich
Sufficienter Dr Buhl

Conclusum:

Approbatur per vota majora.

Dr Buhl
h. t. decanus

Nro 939. Die 29. m. Maji a. 1865.

Protokollon

super examine rigoroso primo, quod ad consequendum gradum doctoris juris
dominus Josephus Bernat,
Rohosecensis ex Bohemia,
qui teste absolutorio d.d. Prag, den 31. Juli 1860 N. 110 studia juridico-politica in c. r. universitate Pragensi a sem. hiberno a. 1857 usque ad sem. aestivum a. 1860 rite absolvit, ex philosophia juris, statistica, ex jure gentium et ex jure criminali austriaco hodie praesentibus nobis subiit.

Candidatus sequentia retulit vota:

Sufficienter Dr Mikoczyński — Sufficienter Dr Fierich
sufficienter Dunajewski — Dr Hammel
sufficienter Dr Buhl — Sufficienter Rozyński

Conclusum:

Approbatur per vota unanimia.

Dr Buhl
h. t. decanus

Die 30. m. Maji a. 1865.

Nro 940

134

Protokollon

super examine rigoroso tertio (vide nro 857), quod ad consequendum gradum doctoris juris

dominus Carolus Deitl

ex jure romano, canonico et feudali praesentibus nobis hodie subiit. Candidatus sequentia retulit vota:

Sufficienter Juleggmann

Insufficienter Dr Kuh

Insufficienter Dunajewski

Insufficienter Dr Kuh

Insufficienter Dunajewski

Conclusum:

Approbatur per vota unanimia.

Dr Kuh
h. t. decanus

Nro 941.

Die 31. m. Maji a. 1865.

Protokollon

super examine rigoroso prima, quod ad consequendum gradum doctoris juris

dominus Alfredus Felix Leriche

Salicianus ex Lipnica górna,

qui teste absolutoria d.d. Lemberg dto 24. Oktober 1861 studia juridico-politica in c. r. universitate Viennensi et Leopolienoi a sem. hiberno a. 1857/8 usque ad sem. aestivum a. 1861 rite absolvit, ex jure romano, canonico et polonico praesentibus nobis hodie subiit.

Candidatus sequentia retulit vota:

Insufficienter Dunajewski

Bene. Dr Mikoszyński

Insufficienter Dr Kuh

Insufficienter Hammel

Insufficienter Dr Kuh

Insufficienter Dr Haydmann

Conclusum:

Approbatur per vota unanimia

Dr Kuh
h. t. decanus

Nro 942.

Die 7. m. Junii a. 1865.

135

Protokollon

super examine rigoroso secundo (vide nro 870), quod ad consequendum gradum doctoris juris

dominus Baumfeld Josephus

ex scientiis politicis et ex processu civili austriaco praesentibus nobis hodie subiit.

Candidatus sequentia retulit vota:

Insufficienter Dunajewski

Insufficienter Dr Mikoszyński

Insufficienter Dr Pierides

Insufficienter Hammel

Insufficienter Dr Kuh

Insufficienter Dunajewski

Conclusum:

Candidatus approbatur per voto unanimia.

Dr Kuh
h. t. decanus

Nro 943.

Die 8. m. Junii a. 1865.

Protokollon

super examine rigoroso tertio (vide nro 868), quod ad consequendum gradum doctoris juris

dominus Theophilus Baumann

ex philosophia juris, ex jure gentium, ex statistica et ex jure criminali austriaco (et scientiis politicis) praesentibus nobis hodie subiit.

Candidatus sequentia retulit vota:

Insufficienter Dr Kuh

Insufficienter Dunajewski

Insufficienter Dr Mikoszyński

Insufficienter Hammel

Conclusum

reprobatur per vota (nigrialia) in sex hebdomades.

Dr Kuh
h. t. decanus

2

136

Nus 944. Die 17. m. Junii a. 1865.

Protokollon

super examine rigoroso quarto (vide num 879), quod ad consequendum gradum doctoris juris praesentibus nobis dominus Jakubowski Romanus ex philosophia juris, ex jure gentium, statistica et ex jure criminali austriaco hodie subiit.

Candidatus sequentia retulit vota:

valde bene Dr Fierich
Bene. Dr M Koczyński
bene Dunajewski

bene Berzyński
bene Dr Buhl

Valde bene Dr Hammer

Conclusum:

Approbatur per vota unanimia cum calculo bene.

Dr Buhl
h. t. decanus

Nus 945. Die 20. m. Junii a. 1865.

Protokollon

super examine rigoroso tertio (vide num 864), quod ad consequendum gradum doctoris juris praesentibus nobis dominus Stanislaus Schmiedt ex jure austriaco civili, mercantili et cambiali, nec non ex processu civili austriaco hodie subiit.

Candidatus sequentia retulit vota:

Sufficienter Dr Fierich. sufficienter Berzyński. Sufficienter Dr M Koczyński
Dr Hammer insufficienter Dr Buhl

Conclusum:

Approbatur per vota majora.

Dr Buhl
h. t. decanus

Colloquium super dissertatione: O sądach przysięgłych w sprawach kryminalnych" candidatus subiit die 9. m. Octobris a. 1865.

Dr Buhl
h. t. decanus

Nus 946. Die 21. m. Junii a. 1865.

137

Protokollon

super examine rigoroso tertio (vide num 874), quod ad consequendum gradum doctoris juris universi dominus Adamus Marassé comes a Marville ex philosophia juris, statistica, jure gentium et jure criminali austriaco praesentibus nobis hodie subiit.

Candidatus sequentia retulit vota:

sufficienter Dr Fierich
Dr Hammer

Bene. Dr M Koczyński
sufficienter Dr Buhl

Conclusum:

Approbatur per vota unanimia.

Dr Buhl
h. t. decanus

Nus 947. Die 22. m. Junii a. 1865.

Protokollon

super examine rigoroso secundo (vide num 891), quod ad consequendum gradum doctoris juris dominus Sabat Theophilus ex philosophia juris, ex jure gentium, statistica, scientiis politicis nec non ex jure criminali austriaco praesentibus nobis hodie subiit.

Candidatus sequentia retulit vota:

Sufficienter Berzyński. Bene: Dr M Koczyński Sufficienter Dr Fierich
Insufficienter Dunajewski
Dr Hammer. sufficienter Dr Buhl

Conclusum:

Approbatur per vota majora.

Dr Buhl
h. t. decanus

Nro 948. Die 23. m. Junii a. 1865.

138

Protokollon

super examine rigoroso tertio/vide nro 894/, quod ad consequendum gradum doctoris juris dominus Rudrof Stanislaus

ex philosophia juris, scientiis politicis et statistica, ex jure gentium nec non ex jure criminali austriaco praesentibus vobis hodie subiit. Candidatus sequentia retulit vota:

Sufficienter Dr Witkoczyński
Sufficienter Dr Ficherich
Sufficienter Zurajewski
Sufficienter Dr Buhl
Sufficienter Zarzycki
Dr Hamerle

Conclusum:

Candidatus approbatur per vota unanimia.

Dr Buhl
h.t. decanus

Colloquium super dissertatione: „O prawnych skutkach kar kryminalnych" dominus Stanislaus Rudrof die 22. m. Junii a. 1865 subiit.

Dr Buhl
h.t. decanus

Nro 949. Die 24. m. Junii a. 1865.

Protokollon

super examine rigoroso tertio/vide nro 934/, quod ad consequendum gradum doctoris juris dominus Joannes Vyhnanek

ex scientiis politicis et ex processu civili austriaco praesentibus nobis hodie subiit. Candidatus sequentia retulit vota:

Sufficienter Dficherich
Sufficienter Zurajewski
Sufficienter Zarzycki
Sufficienter Dr Witkoczyński
Sufficienter Dr Hamerle
Sufficienter Dr Buhl

Conclusum:

Approbatur per vota unanimia.

Dr Buhl
h.t. decanus

Nro 950 Die 26 Junii a. 1865.

139

Protokollon

super examine rigoroso secundo/vide nro 822/, quod ad consequendum gradum doctoris juris praesentibus vobis dominus Adolphus Moszyński

ex jure austriaco civili, cambiali et mercantili nec non ex processu civili austriaco hodie subiit. Candidatus sequentia retulit vota:

Sufficienter Zurajewski
Dr Hamerle
Sufficienter Dr Witkoczyński
insufficienter
Insufficienter Dficherich
Dr Buhl

Conclusum:

Approbatur bene vota majora.

Dr Buhl
h.t. decanus

Nro 951. Die 27. m. Junii a. 1865.

Protokollon

super examine rigoroso secundo/vide nro 869/, quod ad consequendum gradum doctoris juris praesentibus vobis dominus Stanislaus de Poraj Madeyski

ex jure romano, canonico et polono hodie subiit. Candidatus sequentia retulit vota:

Sufficienter Dr Stegmann
bene Zarzycki
bene Zoll
bene Dr Buhl

Conclusum:

Candidatus per vota unanimia approbatus est cum calculo „bene" per majora.

Dr Buhl
h.t. decanus

Nr 952. Die 28. m. Junii a. 1865.

Protokollon

super examine rigoroso quarto (vide nrum 904), quod ad consequendum gradum doctoris juris praesentibus nobis dominus Wolfgangus Kusý ex scientiis politicis et ex processu civili austriaco hodie subiit.

Candidatus sequentia retulit vota:

Sufficienter Dr Fierich — Sufficienter Dr M. Koczyński

Insufficienter Dunajewski

Sufficienter Dr Hammer — Insufficienter Bieniecki

Sufficienter Dr Buhl

Conclusum:

Approbatur per vota majora.

Dr Buhl
Ch. t. decanus.

Nr 953. Die 30. Junii a. 1865.

Protokollon

super examine rigoroso secundo (vide nrum 677), quod ad consequendum gradum doctoris juris dominus Josephus Janda ex philosophia juris, ex statistica, jure gentium et jure criminali austriaco praesentibus nobis hodie subiit.

Candidatus sequentia retulit vota:

bene Dunajewski — sufficienter Dr Buhl — bene Dr Fierich

Sufficienter Bieniecki — Bene Dr M. Koczyński

bene Dr Hammer

Conclusum:

Approbatur per vota unanimia cum calculo „bene" per majora.

Dr Buhl
Ch. t. decanus

Nr 954. Die 1. m. Julii a. 1865.

Protokollon

disputationis et promotionis.

Praestitis ex lege praestandis dominus Romanus Jakubowski hodie doctor juris universi renuntiatus est.

Dr J. Dunajewski
h. t. Rector CR. U. Jag.

Dr Buhl
h. t. decanus

Nr 955. Die 4. m. Julii a. 1865.

Protokollon

disputationis et promotionis.

Praestitis ex lege praestandis dominus Wolfgangus Kusý hodie doctor juris universi renuntiatus est.

Dr J. Dunajewski
h. t. Rector U. J.

Dr Buhl
h. t. decanus

Nus 956. Die 4. m. Julii a. 1865.

142

Protokollon

super examine rigoroso tertio (vide num 858), quod ad consequendum gradum doctoris juris dominus Stanislaus Zborowski

ex jure austriaco civili, mercantili et cambiali nec non ex processu civili austriaco praesentibus nobis hodie subiit.

Candidatus sequentia retulit vota:

bene Dr Fierich — sufficienter Dunajewski

Sufficienter Dr Hammel — Bene Dr M. Koczyński

bene Dr Buhl — bene Berzyński

Conclusum:

Approbatur per vota unanimia cum calculo „vere" per majora.

Dr Buhl
h. t. decanus

Colloquium super dissertationibus: „Jus gallotarum" et „Zysty żelazne" dominus Stanislaus Zborowski die 8. m. Julii a. 1865 subiit.

Dr Buhl
h. t. decanus

Nus 957. Die 8. m. Julii a. 1865.

Protokollon

disputationis et promotionis.

Praestitis ex lege praestandis dominus Josephus Frybulec hodie doctor juris universi renuntiatus est.

Dr Buhl
h. t. decanus

Nus 958. Die 10. m. Julii a. 1865.

143

Protokollon

super examine rigoroso tertio (vide num 921), quod ad consequendum gradum doctoris juris dominus Otto Loebenstein

ex philosophia juris, statistica, jure criminali austriaco nec non ex jure gentium hodie praesentibus nobis subiit.

Candidatus sequentia retulit vota:

Bene Dr M. Koczyński — bene Dr Fierich

bene Dunajewski — bene Berzyński

bene Dr Hammel — bene Dr Buhl

Conclusum:

Approbatur per vota unanimia cum calculo „vere".

Dr Buhl
h. t. decanus

Nus 959. Die 11. Julii a. 1865.

Protokollon

disputationis et promotionis.

Praestitis ex lege praestandis dominus Stanislaus Zborowski hodie doctor juris universi renuntiatus est.

Dr Buhl
h. t. decanus

Die 11. Julii a. 1865.

Num. 960.

144

Protokollon

super examine rigoroso primo/vide num. 723/, quod ad consequendum gradum doctoris juris

dominus Fridericus Freudenberg

ex jure austriaco civili, cambiali et mercantili praescatibus nobis hodie subiit.

Candidatus sequentia retulit vota:

insufficienter Bunjiwski.

insufficienter Hammer

insufficienter Dfierich

Insufficienter. Dr. Kozyrák

insufficienter Dr Buhl

Conclusum:

Reprobatur per vota unanimia in tres menses.

Dr Buhl
h. t. Decanus.

Num. 961.

Die 13. Julii a. 1865.

Protokollon

super examine rigoroso secundo/vide num. 810/, quod ad consequendum gradum doctoris in jure

dominus Gustavus de Zivanzyto Chisznievski

ex scientiis politicis et ex processu civili austriaco praecentibus nobis hodie subiit.

Candidatus sequentia retulit vota:

Sufficienter Dfierich

Insufficienter Dunajewski

Sufficienter. Dr. Kozyrák

Sufficienter Hammer

Sufficienter Bunjiwski

Sufficienter Dr Buhl

Conclusum.

Approbatur per vota unanimia.

Dr Buhl
h. t. Decanus

Die 14m. Julii a. 1865.

Num. 962.

745

Protokollon

super examine rigoroso primo quod ad consequendum gradum doctoris juris

dominus Lakomy Franciscus

Moravus ex Nebotein

qui teste absolutorio d.d. Prag 31. Juli 1863 N. 170 studia juridico-politica in c. r. universitate Pragensi a sem. hib. ani 1860 usque ad sem. aestiv. a. 1863 rite absolvit, ex scientiis politicis et ex processu civili austriaco praesentibus nobis hodie subiit.

Candidatus sequentia retulit vota:

bene Dfierich

insufficienter Dunajewski

Insufficienter. Dr. Kozyrák

sufficienter Dr Buhl

Sufficienter Hammy

Conclusum:

Approbatur per vota majora.

Dr Buhl
h. t. decanus

Num. 963

Die 15. Julii a. 1865.

Protokollon

super examine rigoroso tertio/vide num. 878/, quod ad consequendum gradum doctoris juris

dominus Szukiewicz Ladislaus

ex philosophia juris, statistica, ex jure criminali austriaco nec non ex jure gentium praesentibus nobis hodie subiit.

Candidatus sequentia retulit vota:

Insufficienter Dunajewski

Bene Hammy

insufficienter Dr Buhl

Insufficienter. Dr. Kozyrák

Insufficienter Bunjiwski

Sufficienter Dfierich

Conclusum:

Approbatur per vota majora.

Dr Buhl
h. t. decanus

Die 15. Julii 1865.

Nus 964

146

Protokollon

super examine rigoroso primo, quod ad consequendum gradum doctoris juris

dominus Kraft Fridericus

Bohemus ex Tarnova

qui hebt absolutorio d.d. 24tis m. Julii a. 1863 N. 7167 studia juridico-politica in c.r. universitate Viennensi a sem. hib. a. 1859/60 usque ad sem. aest. a. 1863 rite absolvit, ex scientiis politicis et ex processu civili austriaco praesentibus nobis hodie subiit.

Candidatus sequentia retulit vota:

Sufficienter Burgstaller, Sufficienter Dunajewski, Sufficienter Dr. Mikoszynski

Sufficienter Dr. Hamm — bene Dr. Fierich

bene Dr. Ruhl

Conclusum:

Approbatur per vota unanimia.

Dr. Ruhl
h. t. Decanus

Die 17. Julii a. 1865.

Nus 965.

Protokollon

super examine rigoroso quarto, vide nus 923, quod ad consequendum gradum doctoris juris

dominus Carolus Lallester

ex scientiis politicis et ex processu civili austriaco praesentibus nobis hodie subiit.

Candidatus sequentia retulit vota:

Sufficienter Dr. Mikoszynski

Sufficienter Fierich — Sufficienter Dunajewski

Dr. Hamm — Sufficienter Burgstaller

sufficienter Dr. Ruhl

Conclusum:

Approbatur per vota unanimia.

Dr. Ruhl
h. t. Decanus

Die 18. Julii a. 1865.

Nus 966.

147

Protokollon

super examine rigoroso secundo, vide nus 921, quod ad consequendum gradum doctoris juris

dominus Josephus Techtdegen

ex processu civili austriaco nec non ex scientiis politicis praesentibus nobis hodie subiit.

Candidatus sequentia retulit vota:

Sufficienter Dr. Fierich — Sufficienter Dr. Mikoszynski

sufficienter Dunajewski — Sufficienter Burgstaller

Dr. Hamm — sufficienter Dr. Ruhl

Conclusum:

Approbatur per vota unanimia

Dr. Ruhl
h. t. Decanus

Die 19. Julii 1865.

Nus 967.

Protokollon

super examine rigoroso secundo, vide nus 888, quod ad consequendum gradum doctoris juris utriusque

dominus Antonius Frost

ex jure romano, canonico et politico praesentibus nobis hodie subiit.

Candidatus sequentia retulit vota:

Sufficienter Burgstaller — Sufficienter Dr. Fierich

Bene Dr. Heymann — bene Dr. Lee

Bene Dunajewski — bene. Dr. Mikoszynski

bene Dr. Ruhl

Conclusum.

Approbatur per vota unanimia cum calculo „bene" per majora.

Dr. Ruhl
h. t. Decanus

Nus 968. Die 20. m. Julii a. 1865.

148

Protokollon

super examine rigoroso primo, quod ad consequendum gradum doctoris juris dominus Przemyslaus eques de Wielowieyski, Bossowicensis ex regno Poloniae, qui teste absolutorio d.d. Krakau den 20. October 1860 N. 12 studia juridico-politica in c. r. universitate Cracoviensi a sem. hib. a. 1855/6 usque ad sem. aest. a. 1858/9 rite absolvit, ex scientiis politicis et ex processu civili austriaco praesentibus nobis hodie subiit.

Candidatus sequentia retulit vota:

bene Dunajewski — Sufficienter Dr Mkoczyński — Sufficit Dr Fierich

bene Beropiński

Sufficienter Dr Hammer — sufficienter Dr Buhl

Conclusum:

Approbatur per vota unanimia.

Dr Buhl
h. t. decanus.

Nus 969. Die 20. Julii a. 1865.

Protokollon

super examine rigoroso tertio (vide num 861), quod ad consequendum gradum doctoris juris dominus Fridericus Plachky ex jure romano, feudali et canonico praesentibus nobis hodie subiit.

Candidatus sequentia retulit vota:

Sufficienter Beropiński — bene Dr Buhl — Bene Dr Heyzmann

bene Dr Hammer — valde bene Dr Zon

Bene Dr Mkoczyński

Conclusum.

Approbatur per vota unanimia cum calculo „bene".

Dr Buhl
h. t. decanus.

Nus 970. Die 21. m. Julii a. 1865.

149

Protokollon

super examine rigoroso primo, quod ad consequendum gradum doctoris juris dominus Ladislaus Skolimowski, qui teste absolutorio d.d. Krakau den 18. Dezember 1862 N. 15 studia juridico-politica in c. r. universitate Leopoliensi et Cracoviensi a sem. hib. a. 1858/9 usque ad sem. aest. a. 1861/2 rite absolvit, ex philosophia juris, jure gentium, jure criminali austriaco et ex statistica praesentibus nobis hodie subiit.

Candidatus sequentia retulit vota:

bene Dr Fierich — Bene Dr Mkoczyński

bene Dr Hammer — bene Dr Buhl

Conclusum:

Approbatur per vota unanimia cum calculo bene.

Dr Buhl
h. t. decanus.

Nus 971. Die 22. m. Julii a. 1865

Protokollon

disputationis et promotionis.

Praestitis ex lege praestandis dominus Carolus Pallester hodie doctor juris civilis renuntiatus est.

Dunajewski
h. t. Rector R. Un. Jag.

Dr Buhl
h. t. decanus.

Nro 972. Die 22. Julii 1865.

150

Protokollon
disputationis et promotionis.

Praeclaris ex lege praesidentis
dominus Stanislaus Rudrof
hodie
doctor juris universi
renuntiatus est.

Dunajewski
h.t. Rector Ph. Klein Jag.

Dr. Buhl
h.t. Decanus.

Nro 973. Die 22. m. Julii a. 1865.

Protokollon

super examine rigoroso tertio / nro 943 / quod ad consequendum gradum doctoris juris
dominus Theophilus Baumann
ex philosophia juris, jure gentium, jure criminali austriaco, ex sta-
tistica et scientiis politicis praesentibus nobis hodie subiit.
Candidatus sequentia retulit vota:

Insufficienter. Dr. Inkowski
Insufficienter Dunajewski
Insufficienter Dr. Buhl

Sufficienter Dr. Pfleiderer
Sufficienter Dr. Bergbauer
Sufficienter Dr. Hammer
Sufficienter Dr. Buhl

Conclusum:
Approbatur per vota majora.

Dr. Buhl
h. t. Decanus.

Colloquium super dissertatione: „O nieformalnym dedamencie w ustawie postępowania sądowego w Galicyi otowi" ogłaszającej dominus Theophilus Baumann die 26 m. Julii a. 1865 subiit.

Dr. Buhl
h. t. Decanus

Die 25. m. Julii a. 1865.

Nro 974.

757

Protokollon

super examine rigoroso tertio / die 22. m. 1865 / quod ad consequendum gradum doctoris juris
dominus Theophilus Equ. Sozański
ex philosophia juris, ex jure criminali austriaco, ex scientiis politicis et
statistica nec non ex jure gentium praesentibus nobis hodie subiit.
Candidatus sequentia retulit vota:

Insufficienter Dunajewski
Insufficienter Dr. Inkowski
Insufficienter Dr. Buhl

Sufficienter Dr. Hammer
Sufficienter Dr. Pfleiderer

Conclusum:
Approbatur per vota majora.

Dr. Buhl
h. t. Decanus

Colloquium super dissertatione: „O wartości teoryi dowodowej i o jej zastósowaniu w ustawie postępowania sądowego w Galicyi otowi" ogłaszającej dominus Theophilus Equ. de Sozański die 28. m. Julii a. 1865 subiit.

Dr. Buhl
h. t. Decanus

Die 26. m. Julii a. 1865.

Nro 975.

Protokollon

super examine rigoroso secundo / die nro 939 / quod ad consequendum gradum doctoris juris
dominus Josephus Bernat
ex jure austriaco civili, cambiali et mercantili praesen-
tibus nobis hodie subiit.
Candidatus sequentia retulit vota:

Sufficienter Dr. Hammer
Insufficienter Dunajewski

Insufficienter Dr. Pfleiderer
Insufficienter Dr. Inkowski
Sufficienter Dr. Buhl

Conclusum.

Approbatur per vota majora.

Dr. Buhl
h. t. Decanus

Nus 976 — die 26. m. Julii a. 1865.

152

Protokollon

super examine rigoroso tertio (vide nrum 795), quod ad consequendum gradum doctoris juris dominus Ladislaus Pasławski ex jure austriaco civili, cambiali et mercantili, nec non ex processu civili austriaco praesentibus nobis hodie subiit.

Candidatus sequentia retulit vota:

Sufficienter Dr Hammer — Sufficienter Dor M Koczyński — Insufficienter Dr Fierich

Sufficienter Dunajewski — insufficienter Dr Buhl

Conclusum:

Candidatus approbatur per vota majora.

Dr Buhl
h. t. decanus.

Colloquium super dissertatione: „Prawidło dowodów w postępowaniu sądowem" dominus Ladislaus Pasławski die 28. m. Julii 1865 subiit.

Dr Buhl
h. t. decanus

Nus 977 — Die 27. m. Julii a. 1865.

Protokollon

super examine rigoroso primo, quod ad consequendum gradum doctoris juris dominus Rucki Sigismundus, Galicianus ex Ružanka, qui teste absolutorio d.d. Krakau den 25. Juli 1865 N. 52 studia juridico-politica in c. r. universitate Cracoviensi a sem. hib. a. 1859/60 usque ad sem. aest. a. 1862/3 rite absolvit, ex jure austriaco civili, cambiali et mercantili nec non ex processu civili austriaco praesentibus nobis hodie subiit. Candidatus sequentia retulit vota:

Sufficienter Dor M Koczyński — Sufficienter Dr Fierich

Sufficienter Dunajewski — sufficienter Dr Buhl

Sufficienter Dr Hammer

Conclusum:

Approbatur per vota unanimia.

Dr Buhl
h. t. decanus

Nus 978. — Die 27. m. Julii a. 1865.

153

Protokollon

super examine rigoroso tertio (vide nrum 910), quod ad consequendum gradum doctoris juris dominus Ludovicus Pietrzycki ex philosophia juris, ex jure gentium, statistica et scientiis politicis, nec non ex jure criminali austriaco praesentibus nobis hodie subiit.

Candidatus sequentia retulit vota:

Sufficienter Dunajewski — Sufficienter Dor M Koczyński — Sufficienter Dr Fierich

Sufficienter Dr Hammer — sufficienter Dr Buhl

Conclusum:

Approbatur per vota unanimia.

Dr Buhl
h. t. decanus.

Colloquium super dissertatione: „Własność jako przyczyna i skutek rozwoju materyalnego jako konieczność ekonomiczna" dominus Ludovicus Pietrzycki die 27 Julii 1865 subiit.

Dr Buhl
h. t. decanus.

Nus 979. — Die 28. m. Julii a. 1865.

Protokollon

super examine rigoroso secundo (vide nrum 809), quod ad consequendum gradum doctoris juris dominus Ladislaus Polityński ex scientiis politicis et ex processu civili austriaco praesentibus nobis hodie subiit.

Candidatus sequentia retulit vota:

Insufficienter Dunajewski — Sufficienter Dor M Koczyński — Sufficienter Dr Fierich

Dr Hammer — sufficienter Dr Buhl

Conclusum:

Approbatur per vota majora.

Dr Buhl
h. t. decanus

Die 28. m. Julii a. 1865.

Nus 980.

754

Protokollon

super examine rigoroso tertio, vide nus 871, quod ad consequendum gradum doctoris juris

dominus Hajdukiewicz Joannes

ex jure austriaco civili, cambiali et mercantili praesentibus nobis hodie subiit.

Candidatus sequentia retulit vota:

Sufficienter Dr Hammer
Sufficienter Dr Smolarzyński

Sufficienter Dr Spiérig
insufficienter Dr Rubl

Conclusum:

Approbatur per vota majora.

Dr Rubl
h. t. Decanus

Die 28. Julii 1865.

Nus 981

Protokollon

Praestitis ex lege praestandis

dominus Theophilus Baumann

et

dominus Venceslaus Wyrobek *

hodie

doctores juris universi

renuntiati sunt.

Dr Rubl
h. t. decanus

* Wacław Wyrobek rodem z Bestwinki w powiecie Bialskim, Dr praw i adwokat w Krakowie, wypadkiem c. k. Trybunału Sądu przysięgłych w Krakowie z dnia 17 Maja 1874 l. 9820 uznany został winnym zbrodni przeniewierzenia z § 183 ustawy Karnej, i utracił stopień "doktora prawa" (l. 163 dz: pod: z r. 1873/4) W Krakowie d 12 Czerwca 1874.

Dr Zatorski
f. t. dziekan

Nus 982.

Die 28. m. Julii a. 1865.

755

Protokollon

super examine rigoroso tertio, vide nus 872, quod ad consequendum gradum doctoris juris

dominus Carolus Kopitsch

ex scientiis politicis et ex processu civili austriaco praecentibus nobis hodie subiit.

Candidatus sequentia retulit vota:

Sufficienter Dr Spiérig
Sufficienter Dr Smolarzyński
Sufficienter Dr Hammer
Sufficienter Dr Rubl

Conclusum:

Approbatur per vota unanimia.

Dr Rubl
h. t. decanus

Nus 983.

Die 29. m. Julii a. 1865.

Protokollon

super examine rigoroso primo, quod ad consequendum gradum doctoris juris

dominus Julianus Burzyński
Cracoviensis

qui testo absolutorio d.d. Brukow dnia 6. Lutego 1856 N. 55/15 studia juridica politica in c. r. universitate Cracoviensi a sem. hib. a. 1853 usque ad sem. aest. a. 1856 rite absolvit, ex jure austriaco civili cambiali et mercantili, nec non ex processu civili austriaco hodie praecentibus nobis subiit.

Candidatus sequentia retulit vota:

Sufficienter Spiérig
Bene Dr Rubl

Bene. Dr Smolarzyński
Dr Hammer

Conclusum:

Candidatus approbatus per vota unanimia.

Dr Rubl
h. t. Decanus

Nus 984. Die 29. m. Julii a. 1865.

156

Protokollon

super examine rigoroso secundo (vide num 700), quod ad consequendum gradum doctoris juris

dominus Romanus Bartmański

ex jure austriaco civili, cambiali et mercantili, nec non ex processu civili austriaco praesentibus nobis hodie subiit.

Candidatus sequentia retulit vota:

Sufficienter. Dr Mikoczynski Sufficienter Dr Fierich

bene Dr Hammes.

sufficienter Dr Buhl

Conclusum:

Approbatur per vota unanimia.

Dr Buhl
M. t. decanus

Nus 985. Die 29. Julii 1865.

Protokollon

Praestitis ex lege praestandis

dominus Theophilus eques de Sozański

et

dominus Ladislaus Pasławski

hodie

doctores juris universi

renuntiati sunt.

Dr Buhl
M. t. decanus

Nus 986. Die 31. m. Julii a. 1865.

157

Protokollon

super examine rigoroso secundo (vide num 847), quod ad consequendum gradum doctoris in jure

dominus Josephus Sobotka

ex philosophia juris, statistica, ex jure gentium et jure criminali austriaco praesentibus nobis hodie subiit.

Candidatus sequentia retulit vota:

Sufficienter Dr Fierich insufficienter Dr Buhl

Dr Hammes

Conclusum:

Approbatur per vota majora.

Dr Buhl
M. t. decanus

Nus 987. Die 31. m. Julii a. 1865.

Protokollon

Super examine rigoroso secundo (vide num 905), quod ad consequendum gradum doctoris juris

dominus Osvaldus Pur

ex jure austriaco civili, cambiali et mercantili praesentibus nobis hodie subiit.

Candidatus sequentia retulit vota:

bene Dr Fierich bene Dr Buhl

valde bene Dr Hammes

Conclusum.

Approbatur per vota unanimia cum calculo bene.

Dr Buhl

2

Nus 988. Die 1. m. Julii a. 1865.

158

Protokollon

super examine rigoroso tertio (vide Num 934), quod ad consequendum gradum doctoris juris,
dominus Nathan Bek
ex jure romano et feudali praesentibus nobis hodie subiit. Candidatus sequentia retulit vota:

bene Dr Lou — bene Dr Buhl — bene Dr Fierich — Dr Hammer

Conclusum:

Approbatur per vota unanimia cum calculo bene.

Dr Buhl
h. t. decanus.

Die 1. m. Augusti a. 1865.

Nus 989.

Protokollon

super examine rigoroso primo, quod ad consequendum gradum doctoris juris
dominus Stanislaus Strzelbicki,
Cracoviensis
qui teste absolutorio d.d. Krakau den 31. Juli 1865 N. 58 studia juridico-politika in c. r. universitate Cracoviensi a. sem. hib. a. 1861/2 usque ad sem. aestivum a. 1864/5 rite absolvit, ex jure austriaco civili, mercantili et cambiali praesentibus nobis hodie subiit.

Candidatus sequentia retulit vota.

bene Dr Hammer — bene Dr Fierich
bene Dr Buhl — bene Dr Heyrmann

Conclusum:

Approbatur per vota unanimia cum calculo bene.

Dr Buhl
h. t. decanus

Nus 990. Die 1. m. Augusti a. 1865.

159

Protokollon

super examine rigoroso primo, quod ad consequendum gradum doctoris juris
dominus Sigmundus Blatteis,
Cracoviensis,
qui teste absolutorio d. d. Krakau, den 31. Juli 1865 N. 54 studia juridico-politica in c. r. universitate Cracoviensi a sem. hiemali a. 1861/2 usque ad sem. aestivum a. 1864/5 rite absolvit, ex jure austriaco civili, mercantili et cambiali praesentibus nobis hodie subiit.

Candidatus sequentia retulit vota:

bene Dr Hammer — bene Dr Fierich
bene Dr Buhl

Conclusum:

Approbatur per vota unanimia cum calculo bene.

Dr Buhl
h. t. decanus

Die 1. m. Augusti a. 1865.

Nus 991.

Protokollon

super examine rigoroso primo, quod ad consequendum gradum doctoris in jure
dominus Henricus Franzos,
Galicianus ex Brody
qui teste absolutorio d.d. Krakau den 31. Juli 1865 N. 62 studia juridico politica in c. r. universitate Leopoliensi et Cracoviensi a sem. hiemali a. 1861/2 usque ad sem. aestivum a. 1864/5 rite absolvit, ex jure austriaco civili, cambiali et mercantili praesentibus nobis hodie subiit.

Candidatus sequentia retulit vota:

bene Dr Hammer — bene Dr Fierich
bene Dr Buhl

Conclusum:

Approbatur per vota unanimia cum calculo bene.

Dr Buhl
h. t. decanus

2

Nus 992. Die 1. m. Augusti a. 1865.

160

Protokollon.

Praestitis ex lege praestandis
dominus Ladislaus Sorysiewicz,
et
dominus Ludovicus Pietrzycki
hodie
doctores juris universi
renuntiati sunt.

Dr. Buhl
h. t. decanus

Nus 993. Die 2. m. Augusti a. 1865.

Protokollon

super examine rigoroso quarto (vide nr 958), quod ad consequendum gradum doctoris in jure
dominus Otto Loebenstein
ex jure romano, canonico et feudali praesentibus nobis hodie subiit.
Candidatus sequentia retulit vota:

sufficienter Dr Heymann
sufficienter Dr Fierich
sufficienter Dr Loll
insufficienter Dr Buhl
sufficienter Dr Hammel

Conclusum:

Approbatur per vota majora.

Dr. Buhl
h. t. decanus

Nus 994. Die 2. m. Augusti a. 1865.

161

Protokollon

super examine rigoroso primo, quod ad consequendum gradum doctoris juris
dominus Ladislaus Zaklika,
Galicianus ex Dzików,
qui teste absolutorio d.d. Krakau, den 31. Juli 1865 N. 61 studia juridico-politica in c. r. universitate Cracoviensi a sem. hiemali a. 1861/2 usque ad sem. aestivum a. 1864/5 rite absolvit, ex jure civili, mercantili et cambiali austriaco praesentibus nobis hodie subiit.
Candidatus sequentia retulit vota:

Sufficienter Dr Fierich
bene Dr Hammel
sufficienter Dr Buhl

Conclusum:

Approbatur per vota unanimia.

Dr. Buhl
h. t. decanus

Nus 995. Die 2. m. Augusti a. 1865.

Protokollon

super examine rigoroso primo, quod ad consequendum gradum J. U. doctoris
dominus Ferdinandus, Felix, Florianus Zródlowski,
ex Molodya in Bucowina,
qui teste absolutorio d.d. Lemberg den 31. Juli 1865 N. 137/60 ex 1865 studia juridico-politica in c. r. universitate Leopoliensi a sem. hiemali a. 1861/2 usque ad sem. aestivum a. 1864/5 rite absolvit, ex jure austriaco civili, mercantili et cambiali, nec non ex processu civili austriaco praesentibus nobis hodie subiit.
Candidatus sequentia retulit vota:

Valde bene Dr Fierich
Valde bene Dr Hammel
valde bene Dr Buhl

Conclusum:

Approbatur per vota unanimia calculo valde bene.

Dr. Buhl
h. t. decanus

2

Nus 996. Die 3. m. Augusti a. 1865.

162

Protokollon

Super examine rigoroso primo, quod ad consequendum gradum doctoris juris dominus Carolus Roháček, Moravus ex Lukow, qui teste absolutorio d.d. Krakau den 31. Juli 1865 N. 57 studia juridico-politica in c. r. universitate Viennensi, Pragensi et Cracoviensi a. sem. hiemali a. 1861/2 usque ad sem. aestivum a. 1864/5 rite absolvit, ex jure romano, feudali et canonico praesentibus nobis hodie subiit.

Candidatus sequentia retulit vota:

Valde bene Dr Heyrmann — bene Dr Buhl

sufficienter Dr Lou — bene Dr Fierich

sufficienter Dr Hammel

Conclusum

Approbatur per vota unanimia calculo „bene" per majora.

Dr Buhl
h. t. decanus

Nus 997. Die 3. m. Augusti a. 1865.

Protokollon

super examine rigoroso primo, quod ad consequendum gradum doctoris juris dominus Ladislaus Balko, Leopoliensis, qui teste absolutorio d.d. Krakau den 31. Juli 1865 N. 53 studia juridico-politica in c. r. universitate Cracoviensi a sem. hiemali a. 1861/2 usque ad sem. aestivum a. 1864/5 rite absolvit, ex jure austriaco civili, mercantili et cambiali praesentibus nobis hodie subiit.

Candidatus sequentia retulit vota:

Sufficienter Dr Fierich — sufficienter Dr Buhl

Sufficienter Dr Hammel

Conclusum:

Approbatur per vota unanimia.

Dr Buhl
h. t. decanus

Nus 998. Die 3. m. Augusti a. 1865.

163

Protokollon

Super examine rigoroso secundo (vide num 545), quod ad consequendum gradum doctoris in jure dominus Philippus Zucker ex philosophia juris, ex jure gentium et jure criminali austriaco, nec non ex scientiis politicis et statistica praesentibus nobis hodie subiit. (Derselbe wurde auf Grund eines allerhöchsten Handschreibens v. 28. Mai 1865 (Justiz-Min. Erl. v. 30. Mai 1865 Z. 849. Pr. Verständigung des Krodyer Bezirksamtes vom 10. Juni 1865 N. 95/V (zur Fortsetzung der Rigorosen zugelassen).

Candidatus sequentia retulit vota:

bene Dr Hammel — bene Dr Buhl — bene Dr Fierich

Conclusum:

Approbatur per vota unanimia calculo bene.

Dr Buhl
h. t. decanus.

N. 999. Die 4. m. Augusti a. 1865.

Protokollon

Super examine rigoroso secundo (vide num 899), quod ad consequendum gradum doctoris juris dominus Carolus Menger de Wolfengrün ex jure romano, feudali et canonico praesentibus nobis hodie subiit.

Candidatus sequentia retulit vota:

bene Dr Heyrmann — bene Dr Fierich

bene Dr Lou — sufficienter Dr Buhl

bene Dr Hammel

Conclusum.

Approbatur per vota unanimia calculo bene per majora.

Dr Buhl
h. t. decanus

Nus 1000. Die 5. m. Augusti a. 1865.

164

Protokollon

Praestitis ex lege praestandis

dominus Otto Loebenstein

hodie

doctor juris universi

renuntiatus est.

Dr Buhl
h. t. decanus.

Nrus 1001. Die 7. Augusti a 1865.

Protocollon

super examine rigoroso tertio (vide N. 942), quod ad consequendum gradum doctoris juris

dominus Baumfeld Josephus

ex philosophia juris, ex jure poenali austriaco, ex jure gentium nec non ex statistica praesentibus nobis hodie subiit.

Candidatus sequentia retulit vota:

Sufficienter Dunajewski

Sufficienter Dr Fierich

Insufficienter Dr Hammer

Conclusum

Approbatur calculo per majora

Dr Hammer

Nus 1002. 1865/6. Die 29. m. Septembris a. 1865.

165

Protokollon

super examine rigoroso quarto (vide num 946), quod ad consequendum gradum doctoris juris

dominus Adamus Marassée comes a Marville

ex scientiis politicis et ex processu civili austriaco praesentibus nobis hodie subiit.

Candidatus sequentia retulit vota:

Sufficienter Dunajewski

Dr Hammer

Dr Dr Heymann

Insufficienter Dr Fierich

Insufficiend Borzynski

sufficienter Dr Buhl

Conclusum:

Approbatur per vota majora

Dr Buhl
h. t. decanus

Nus 1003. Die 30. m. Septembris a. 1865.

Protokollon

super examine rigoroso quarto (vide num 926), quod ad consequendum gradum doctoris juris

dominus Ladislaus Bodyński

ex philosophia juris, statistica, ex jure gentium et jure criminali austriaco praesentibus nobis hodie subiit. Candidatus sequentia retulit vota.

Sufficienter Dunajewski

Sufficienter Borzynski

Sufficienter Dr Heymann

sufficienter Dr Fierich

sufficienter Dr Hammer

sufficienter Dr Buhl

Conclusum:

Candidatus approbatur per vota unanimia

Dr Buhl
h. t. decanus

Nus 1004. Die 4. m. Octobris a. 1865.

166

Protokollon

super examine rigoroso quarto (vide num 938), quod ad consequendum gradum doctoris juris

dominus Carolus Bilger

ex scientiis politicis et ex processu civili austriaco praesentibus nobis hodie subiit.

Candidatus sequentia retulit vota:

Sufficienter Hammer
Sufficienter Dunajewski
Sufficienter Dr Heyzmann

Sufficienter Dr Fierich
Sufficienter Burzynski
sufficienter Dr Buhl

Conclusum.

Approbatur per vota unanimia

Dr Buhl
h. t. decanus

Die 5. m. Octobris a. 1865.

Nus 1005.

Protokollon

super ex examine rigoroso secundo (vide num 993), quod ad consequendum gradum doctoris juris

dominus Ferdinandus, F. H. Źródlowski

ex jure romano, canonico et polono praesentibus nobis hodie subiit.

Candidatus sequentia retulit vota:

Valde bene Burzynski
Valde bene Dunajewski
Valde bene Dr Lou

valde bene Dr Fierich
valde bene Dr Heyzmann
valde bene Dr Buhl

Conclusum:

Approbatur per unanimia cum applausu.

Dr Buhl
h. t. decanus

Nus 1006. Die 6. m. Octobris a. 1865.

167

Protokollon

Praestitis ex lege praestandis

dominus Adamus Marassé

comes a Marville

hodie

doctor juris universi

renuntiatus est.

Dunajewski
h. t. Pro-Rector U. J.

Dr Buhl
h. t. decanus

Die 6. m. Octobris a. 1865.

Nus 1007.

Protokollon

super examine rigoroso secundo (vide num 704), quod ad consequendum gradum doctoris juris

dominus Bochenek Miecislaus

ex jure austriaco civili, mercantili et cambiali praesentibus nobis hodie subiit.

Candidatus sequentia retulit vota:

bene Dr Fierich
bene Dr Heyzmann
bene Hammer

bene Burzynski
bene Dr Buhl

Conclusum.

Approbatur per vota unanimia cum calculo bene.

Dr Buhl
h. t. decanus

Nus 1008. Die 7. m. Octobris a. 1865.

168

Protokollon.

Praestitis ex lege praestandis
dominus Bodyński Ladislaus
doctor juris universi,
et
dominus Caralus Bilger
doctor juris civilis
hodie
renuntiati sunt.

Dunajewski
h. t. Pro-Rector U. J.

Dr Buhl
h. t. decanus

Nus 1009 Die 9. m. Octobris a. 865

Protokollon

super examine rigoroso secundo (vide num 919), quod ad consequendum gradum doctoris juris
dominus Jakobus Ehrmann
ex philosophia juris, statistica, ex jure gentium et ex jure criminali austriaco praesentibus nobis hodie subiit.
Candidatus sequentia retulit vota:

bene Dr Heyzmann — bene Dr Buhl — bene Dr Fierich
bene Dunajewski — bene Burgerski
bene Dr Hammel

Conclusum:

Approbatur per vota unanimia cum calculo „bene."

Dr Buhl
h. t. decanus

Nus 1010. Die 12. m. Octobris a. 1865.

169

Protokollon

super examine rigoroso primo, quod ad consequendum gradum doctoris juris
dominus Witzki Romanus,
Tarnowiensis,
qui teste absolutorio d. d. Crakau den 31. Juli 1865: N. 59 studia juridico-politica in c. r. universitate Cracoviensi a sem. hiberno a. 1861/2 usque ad sem. aestivum a. 1864/5 rite absolvit, ex jure austriaco civili, cambiali et mercantili praesentibus nobis hodie subiit.
Candidatus sequentia retulit vota:

sufficienter Dr Hammel — bene Dr Fierich
sufficienter Dunajewski — bene Burgerski
sufficienter Dr Heyzmann — bene Dr Buhl

Conclusum:

Approbatur per vota unanimia.

Dr Buhl
h. t. decanus

Nus 1011. Die 14. m. ~~Decembris~~ Octobris 1865

Protokollon

super examine rigoroso secundo (vide num 996), quod ad consequendum gradum doctoris juris
dominus Carolus Rohaček
ex jure austriaco civili, mercantili et cambiali praesentibus nobis hodie subiit.
Candidatus sequentia retulit vota:

Sufficienter Dr Hammel — Sufficienter Burgerski — Sufficienter Dr Fierich
sufficienter Dr Buhl — Sufficienter Dr Heyzmann

Conclusum:

Approbatur per vota unanimia.

Dr Buhl
h. t. decanus

Nus 1012. Die 16. m. Octobris a. 1865.

170

Protokollon

super examine rigoroso secundo (vide num 941), quod ad consequendum gradum doctoris juris dominus Alfredus Felix Leriche

ex jure austriaco civili, cambiali et mercantili praesentibus nobis hodie subiit.

Candidatus sequentia retulit vota:

bene Hammer
bene Dunajewski
bene Dr Buhl

bene Dr Fierich
bene Burzynski
bene Dr Heyzmann

Conclusum:

Approbatur per vota unanimia cum calculo „bene".

Dr Buhl
h. t. decanus

Nus 1013. Die 17. m. Octobris a. 1865.

Protokollon

disputationis et promotionis.

Praestitis ex lege praestandis dominus Stanislaus Schmiedt praesentibus nobis hodie doctor juris universi renuntiatus est.

Dunajewski
h. t. Pro-Rector.

Dr Buhl
h. t. decanus

Nus 1014. Die 17. m. Octobris a. 1865.

171

Protokollon

super examine rigoroso primo, quod ad consequendum gradum doctoris juris dominus Alfredus Turnitschek, Viennensis,

qui teste absolutorio d. d. Wien den 31. Juli 1863 N. 7171 studia juridico-politica in c. r. universitate Viennensi a sem. hiberno anni 1859/60 usque ad sem. aestivum a. 1863 rite absolvit, ex jure austriaco civili, cambiali et mercantili praesentibus nobis hodie subiit.

Candidatus sequentia retulit vota:

sufficienter Dunajewski
sufficienter Hammer

sufficienter Dr Buhl

Sufficienter Dr Fierich
Sufficienter Burzynski
Sufficienter Dr Heyzmann

Conclusum:

Approbatur per vota unanimia.

Dr Buhl
h. t. decanus

Nus 1015. Die 18. m. Octobris a. 1865.

Protokollon

super examine rigoroso tertio (vide num 914), quod ad consequendum gradum doctoris juris dominus Marcellus Lekawski

ex jure romano, canonico et polonico praesentibus nobis hodie subiit.

Candidatus sequentia retulit vota:

Sufficienter Burzynski
Sufficienter Dr Heyzmann
Sufficienter Hammer

Sufficienter Dr Zon
Sufficienter Dunajewski
sufficienter Dr Buhl

Conclusum:

Approbatur per vota unanimia.

Dr Buhl
h. t. decanus

Nus 1016. Die 19. m. Octobris a. 1865.

172

Protokollon

super examine rigoroso secundo (vide num 931), quod ad consequendum gradum doctoris in jure

dominus Stanislaus Tokarz

ex processu civili austriaco nec non ex scientiis politicis praesentibus nobis hodie subiit.

Candidatus sequentia retulit vota:

Sufficienter Dr Fierich — Sufficienter Bernyeski

Insufficienter Dr Hammer — insufficienter Dr Buhl

Insufficienter Dr Durajewski

Insufficienter Dr Meysmann

Conclusum:

Reprobatur in quatuor hebdomades.

Dr Buhl
h. t. decanus

Nus 1017. Die 20. m. Octobris a. 1865.

Protokollon

super examine rigoroso tertio (vide num 953), quod ad consequendum gradum doctoris in jure

dominus Josephus Janda

ex jure romano, canonico et feudali praesentibus nobis hodie subiit.

Candidatus sequentia retulit vota:

Sufficienter Dr Meysmann — sufficienter Dr Zoll

Dr Dr Hammer — Insufficienter Dr Durajewski

Sufficienter Dr Fierich — sufficienter Dr Buhl

Conclusum:

Approbatur per vota majora.

Dr Buhl
h. t. decanus

Nus 1018. Die 28. m. Octobris 1865.

173

Protokollon

super examine rigoroso primo, quod ad consequendum gradum doctoris juris

dominus Augustus Axter,

Maravus ex Posořitz,

qui teste absolutorio d. d. Wien, den 30. Juli 1861 N. 6340 studia juridico-politica in c. r. universitate Viennensi a. sem. hib. a. 1857/8 usque ad sem. aest. a. 1861 rite absolvit, ex jure austriaco civili, cambiali et mercantili nec non ex processu civili austriaco praesentibus nobis hodie subiit.

Candidatus sequentia retulit vota:

Sufficienter Dr Hammer — Sufficienter Durajewski — Sufficienter Dr Fierich

Sufficienter Dr Buhl — Sufficienter Bernyeski

Conclusum:

Approbatur per vota unanimia.

Dr Buhl
h. t. decanus

Nus 1019. Die 30. m. Octobris a. 1865.

Protokollon

disputationis et promotionis.

Praestitis ex lege praestandis

dominus Wladimirus Olszewski

praesentibus nobis hodie doctor juris universis renuntiatus est.

Le major
h. t. Rector

Dr Buhl
h. t. decanus.

Nus 1020. Die 3. m. Novembris a. 1865.

174

Protokollon

super examine rigoroso tertio (vide num 966), quod ad consequendum gradum doctoris juris dominus Josephus Fechtdegen ex philosophia juris, statistica, ex jure gentium et jure criminali austriaco praesentibus nobis hodie subiit.

Candidatus sequentia retulit vota:

Sufficienter Dunajewski — sufficienter Dr Buhl — Sufficienter Dr Meyzmann — Sufficienter Dr Fierich — Sufficienter Dr Hammer

Conclusum:

Approbatur per vota unanimia.

Dr Buhl
h. t. decanus.

Nus 1021. Die 4. m. Novembris 865.

Protokollon

super examine rigoroso quarto (vide num 917), quod ad consequendum gradum doctoris in jure dominus Fridericus Smutny ex philosophia juris, ex jure gentium, statistica et ex jure criminali austriaco praesentibus nobis hodie subiit.

Candidatus sequentia retulit vota:

Insufficienter Dunajewski — Sufficienter Dr Fierich — Sufficienter Dr Buhl — Sufficienter Dr Meyzmann — Sufficienter Dr Hammer

Conclusum.

Approbatur per vota majora.

Dr Buhl
h. t. decanus.

Nus 1022 Die 6. m. Novembris a. 1865.

175

Protokollon

super examine rigoroso quarto (vide num 963), quod ad consequendum gradum doctoris in jure dominus Ladislaus Szukiewicz ex jure romano, canonico et polonico praesentibus nobis hodie subiit.

Candidatus sequentia retulit vota:

Bene Dr Hammer — sufficienter Dr Lon — Sufficienter Dr Meyzmann — sufficienter Dr Fierich — sufficienter Dr Buhl

Conclusum:

Approbatur per vota unanimia.

Dr Buhl
h. t. decanus

Nus 1023. Die 7. m. Novembris a. 1865

Protokollon

super examine rigoroso primo, quod ad consequendum gradum doctoris in jure dominus Bronislaus Wolf, Tarnowensis, qui teste absolutorio d.d. Krakau den 31. Juli 1865 N. 60 studia juridico-politica in c. r. universitate Cracoviensi a sem. hiberno a. 1861/2 usque ad sem. aestivum a. 1864/5 rite absolvit, ex jure austriaco civili, cambiali et mercantili praesentibus nobis hodie subiit. Candidatus sequentia retulit vota:

Sufficienter Dr Fierich — Sufficienter Dunajewski — Sufficienter Dr Hammer — sufficienter Dr Buhl — Sufficienter Dr Meyzmann

Conclusum:

Approbatur per vota unanimia.

Dr Buhl
h. t. decanus

Nus 1024. Die 11. m. Novembris 1865.

176

Protokollon

disputationis et promotionis

Praestitis ex lege praestandis

dominus Fridericus Smutny

praesentibus nobis

hodie

doctor juris universi

renuntiatus est.

Lensajer
h. t. Rector

Dr Buhl
h. t. decanus.

Nus 1025. Die 11. m. Novembris a. 1865.

Protokollon

super examine rigoroso tertio (vide num 975), quod ad consequendum gradum doctoris in jure

dominus Josephus Bernat

ex scientiis politicis et ex processu civili austriaco praesentibus nobis hodie subiit.

Candidatus sequentia retulit vota:

Insufficienter
Dunajewski

Sufficienter
Hammer

Sufficienter Dr Fierich

Sufficienter Dr Weyrmann

insufficienter Dr Buhl

Conclusum.

Approbatur per vota majora.

Dr Buhl
h. t. decanus

Nus 1026. Die 13. m. Novembris a. 1865.

177

Protokollon

super examine rigoroso quarto (vide num 871), quod ad consequendum gradum doctoris in jure

dominus Gandolphus comes de Kuenburg

ex scientiis politicis et ex processu civili austriaco praesentibus nobis hodie subiit.

Candidatus sequentia retulit vota:

Sufficienter
Dunajewski

Sufficienter
Hammer

Sufficienter Dr Fierich

Sufficienter Dr Weyrmann

sufficienter Dr Buhl

Conclusum:

Approbatur per vota unanimia

Dr Buhl
h. t. decanus

Nus 1027. Die 15. m. Novembris a. 1865.

Protokollon

disputationis et promotionis.

Praestitis ex lege praestandis

dominus Gandolphus comes de Kuenburg

praesentibus nobis

hodie

doctor juris universi

renuntiatus est.

Dr Buhl
h. t. decanus

Die 16. m. Novembris a. 1865.

Nus 1028.

178

Protokollon

super examine rigoroso secundo (vide num 990), quod ad consequendum gradum doctoris in jure dominus Sigismundus Blatteis ex scientiis politicis nec non ex processu civili austriaco praesentibus nobis hodie subiit.

Candidatus sequentia retulit vota:

Sufficienter Dunajewski — Sufficienter Dr Fierich

Sufficienter Dr Hammes — Sufficienter Dr Buhl — Sufficienter Dr Meyrmann

Conclusum:

Approbatur per vota unanimia.

Dr Buhl
h. t. decanus

Die 17. m. Novembris a. 1865.

Nus 1029.

Protokollon

disputationis et promotionis

Praestitis ex lege praestandis dominus Ladislaus Szukiewicz praesentibus nobis hodie doctor juris universi renuntiatus est.

de Majo
h. t. Rector

Dr Buhl
h. t. decanus

Die 17. m. Novembris a. 1865.

Nus 1030.

179

Protokollon

super examine rigoroso secundo (vide num 936), quod ad consequendum gradum doctoris in jure dominus Jacobus Baumfeld ex jure austriaco civili, cambiali et mercantili praesentibus nobis hodie subiit.

Candidatus sequentia retulit vota:

Sufficienter Dr Hammes — Sufficienter Dr Fierich

Insufficienter Dr Bergmann

Sufficienter Dr Meyrmann — insufficienter Dr Buhl

Conclusum:

Approbatur per vota majora.

Dr Buhl
h. t. decanus

Die 18. m. Novembris a. 1865

Nus 1031.

Protokollon

super examine rigoroso quarto (vide num 949), quod ad consequendum gradum doctoris in jure dominus Joannes Wyhnanek ex philosophia juris, ex statistica nec non ex jure gentium et jure criminali austriaco praesentibus nobis hodie subiit.

Candidatus sequentia retulit vota:

sufficienter Dr Buhl — Bene Dunajewski

Bene Dr Meyrmann — bene Dr Fierich

Bene Dr Hammes — bene Bergmann

Conclusum

Approbatur per vota unanimia calculo „vere".

Dr Buhl
h. t. decanus

Nus 1032 Die 21. m. Novembris a. 1865.

180

Protokollon

super examine rigoroso secundo (vide num 1016), quod ad consequendum gradum doctoris in jure dominus Stanislaus Tokarz ex scientiis politicis et ex processu civili austriaco praesentibus nobis hodie subiit.

Candidatus sequentia retulit vota:

Sufficienter Dr Meytmann — Sufficienter Dr Fierich

Insufficienter Dunajewski — Sufficienter Berzyński

sufficienter Dr Hammer — sufficienter Dr Buhl

Conclusum:

Approbatur per vota majora.

Dr Buhl
h. t. decanus

Nus 1033. Die 27. m. Novembris a. 1865.

Protokollon

super examine rigoroso secundo (vide num 989), quod ad consequendum gradum doctoris in jure dominus Stanislaus Strzelbicki ex scientiis politicis et ex processu civili austriaco praesentibus nobis hodie subiit.

Candidatus sequentia retulit vota:

Sufficienter Dunajewski — Sufficienter Dr Fierich

Sufficienter Berzyński

Sufficienter Dr Hammer — Sufficienter Dr Buhl — Sufficienter Dr Meytmann

Conclusum:

Approbatur per vota unanimia.

Dr Buhl
h. t. decanus

Nus 1034. Die 28. m. Novembris a. 1865.

181

Protokollon

super examine rigoroso quarto (vide num 1001), quod ad consequendum gradum doctoris in jure dominus Baumfeld Josephus ex jure romano et feudali praesentibus nobis hodie subiit.

Candidatus sequentia retulit vota:

bene Dr Lon — Sufficienter Dr Hammer — bene Berzyński

sufficienter Dr Buhl

Conclusum:

Approbatur per vota unanimia.

Dr Buhl
h. t. decanus

Nus 1035 Die 29. m. Novembris 1865.

Protokollon

disputationum et promotionum.

Praestitis ex lege praestandis ~~hodie~~ praesentibus nobis dominus Joannes Wyhnanek doctor juris universi et dominus Josephus Baumfeld doctor juris civilis renuntiati sunt.

Dunajewski
h. t. Pro-Rector.

Dr Buhl
h. t. decanus

Nus 1036. Die 29.m. Novembris 1865.

182

Protokollon

super examine rigoroso secundo/vide num 1014/, quod ad consequendum gradum doctoris in jure dominus Alfredus Turnitscher

ex scientiis politicis et ex processu civili austriaco praesentibus nobis hodie subiit.

Candidatus sequentia retulit vota:

Sufficienter Dzierzek
Insufficienter Dr Tangermann
sufficienter Dr Buhl
Insufficienter Dr Tangermann
Insufficienter Dr Tangermann
Sufficienter Banyaski

Conclusum:

Approbatur per vota majora.

Dr Buhl
h.t. decanus

Nus 1037. Die 5.m. Decembris a. 1865.

Protokollon

super examine rigoroso tertio/vide num 947/, quod ad consequendum gradum doctoris in jure dominus Theophilus Sabat

ex jure romano, canonico et polonico praesentibus nobis hodie subiit.

Candidatus sequentia retulit vota:

Sufficienter Banyaski
Insufficienter Dr Tangermann
sufficienter Dr Buhl
sufficienter Dr Zon
Insufficienter Dr Tangermann
Insufficienter Dr Tangermann

Conclusum

Approbatur per vota majora.

Dr Buhl
h.t. decanus

Colloquium supra dissertatione: „Czyli i o ile odpowiada hypotheka unorzonej wierzytelnosci" dominus Theophilus Sabat die 28.m. Decembris a. 1865 subiit.

Dr Buhl
h.t. decanus

Nus 1038. Die 6.m. Decembris 1865.

Protokollon

super examine rigoroso tertio/vide num 789/, quod ad consequendum gradum doctoris in jure dominus Joannes Markl

ex jure romano, canonico et polonico praesentibus nobis hodie subiit.

Candidatus sequentia retulit vota:

Sufficienter Banyaski
Insufficienter Dr Tangermann
bene Dr Zon
Insufficienter Dzierzek
bene Dr Buhl
Insufficienter Dr Tangermann
bene Dr Zon

Conclusum:

Approbatur per vota unanimia.

Collocquium supra dissertatione: Wszystkie dzieci rodzone w czasie trwania malżeństwa z prawnym mężem matki uważane są za dzieci Joannes Markl die 4.m. Decembris 1865 subiit.

Dr Buhl
h.t. decanus

Dr Buhl
h.t. decanus

Nus 1039. Die 7.m. Decembris a. 1865.

Protokollon

super examine rigoroso secundo/vide num 938/, quod ad consequendum gradum doctoris in jure dominus Julianus Burzyński

ex scientiis politicis, statistica, philosophia juris, ex jure gentium et ex jure criminali austriaco praesentibus nobis hodie subiit.

Candidatus sequentia retulit vota:

Sufficienter Dr Buhl
Insufficienter Banyaski
Insufficienter Dr Tangermann
Insufficienter Banyaski
Sufficienter Dzierzek
Insufficienter Dr Tangermann
Dr Hammel

Conclusum:

Approbatur per vota unanimia.

Dr Buhl
h.t. decanus

Nus 1040. Die 9. m. Decembris 1865.

Protokollon

super examine rigoroso tertio (vide num 932), quod ad consequendum gradum doctoris in jure dominus Adamus Hensel ex scientiis politicis, statistica, philosophia juris, ex jure gentium et ex jure criminali austriaco praesentibus nobis hodie subiit.

Candidatus sequentia retulit vota:

Sufficienter Dunajewski — sufficienter Dr Buhl — Sufficienter Borzęcki — Sufficienter Dr Heyrmann — Sufficienter Dr Fierich

Conclusum:

Approbatur per vota unanimia.

Dr Buhl
h. t. decanus

Colloquium: supra dissertatione: Prawo spadkowe według zasad i przepisów prawa polskiego-Litowskiego i korektury pruskiej" candidatus subiit die 14. m. Decembris a. 1865.

Dr Buhl
h. t. decanus

Die 11. m. Decembris a. 1865.

Nus 1041.

Protokollon

super examine rigoroso primo, quod ad consequendum gradum doctoris in jure dominus Henricus Bossowski, Cracoviensis ex Tenczynek, qui teste absolutorio d. d. Krakau den 7. October 1864 N. 11. studia juridico-politica in c. r. universitate Cracoviensi a sem. hiberno a. 1860/61 usque ad sem. aestivum a. 1863/4 rite absolvit, ex scientiis politicis et processu civili austriaco praesentibus nobis hodie subiit.

Candidatus sequentia retulit vota:

bene Dr Fierich — Sufficienter Borzęcki
bene Dr Hammel — Sufficienter Dr Heyrmann
bene Dr Buhl

Conclusum

Approbatur per vota unanimia calculo bene per majora.

Dr Buhl
h. t. decanus

Die 12. m. Decembris a. 1865.

Nus 1042.

Protokollon

super examine rigoroso secundo (vide num 856), quod ad consequendum gradum doctoris in jure dominus Luczakowski Wladimirus ex philosophia juris, ex jure gentium, statistica, scientiis politicis et ex ~~processu civili~~ jure criminali austriaco praesentibus nobis hodie subiit.

Candidatus sequentia retulit vota:

sufficienter Dr Buhl — sufficienter Dr Fierich
sufficienter Dr Hammel — Sufficienter Borzęcki

Conclusum:

Approbatur per vota unanimia.

Dr Buhl
h. t. decanus

Die 13. m. Decembris 1865

Nus 1043.

Protokollon

super examine rigoroso quarto (vide num 1020), quod ad consequendum gradum doctoris juris dominus Josephus Fechtdegen ex jure romano et polonico praesentibus nobis hodie subiit.

Candidatus sequentia retulit vota:

Sufficienter Borzęcki — sufficienter Lotz
sufficienter Dr Hammel — sufficienter Dr Heyrmann
sufficienter Dr Fierich — sufficienter Dr Buhl

Conclusum:

Approbatur per vota unanimia.

Dr Buhl
h. t. decanus

Nus 1044. Die 13. m. Decembris a. 1865.

Protokollon

super examine rigoroso tertio (vide num 855), quod ad consequendum gradum doctoris in jure dominus Alfredus Kwiatkowski ex philosophia juris, jure gentium, jure criminali austriaco, statistica nec non ex scientiis politicis praesentibus nobis hodie subiit.

Candidatus sequentia retulit vota:

sufficienter Dr Buhl — sufficienter Dunajewski

Sufficienter Burzynski — sufficienter Dr Fierich

sufficienter Dr Meyrmann

sufficienter D Hammer

Conclusum:

Approbatur per vota unanimia

Dr Buhl
h. t. decanus

Colloquium supra dissertatione: O obronie z konieczności dominus Alfredus Kwiatkowski subiit die 27. m. Decembris a. 1865.

Dr Buhl
h. t. decanus

Nus 1045. Die 14. Decembris 1865.

Protokollon

super examine rigoroso primo, quod ad consequendum gradum doctoris juris dominus Carolus Paraviciny, Moravus ex Strassnitz, qui teste absolutorio d. d. Wien, den 21. Juli 1865 N. 7489 studia juridico-politica in c. r. universitate Viennensi a sem. hib. a. 1861/2 usque ad rem. aestivum a. 1865 rite absolvit, ex jure austriaco civili, cambiali et mercantili praesentibus nobis hodie subiit.

Candidatus sequentia retulit vota.

Insufficienter D Hammer — Insufficienter Dr Fierich

Insufficienter Burzynski — Insufficienter Dr Meyrmann

insufficienter Dr Buhl

Conclusum:

Reprobatur per vota unanimia in duos menses.

Dr Buhl
h. t. decanus

Nus 1046. Die 15. m. Decembris a. 1865

Protokollon

super examine rigoroso quarto (vide num 913), quod ad consequendum gradum doctoris in jure dominus Eduardus Kallus ex philosophia juris, statistica, ex jure gentium et jure criminali austriaco praesentibus nobis hodie subiit.

Candidatus sequentia retulit vota:

Sufficienter Dr Meyrmann — Sufficienter Burzynski

sufficienter D Hammer — sufficienter Dr Buhl

Sufficienter Dr Fierich — Sufficienter Dunajewski

Conclusum

Approbatur per vota unanimia.

Dr Buhl

Nus 1047. Die 15. m. Decembris 1865

Protokollon

super examine rigoroso secundo (vide num 970), quod ad consequendum gradum doctoris juris dominus Ladislaus Skolimowski ex jure austriaco civili, cambiali et mercantili praesentibus nobis hodie subiit.

Candidatus sequentia retulit vota:

Sufficienter Dr Fierich

Sufficienter D Hammer — Sufficienter Dr Meyrmann

Sufficienter Burzynski — sufficienter Dr Buhl

Conclusum:

Approbatur per vota unanimia.

Dr Buhl
h. t. decanus

2 788

Nus 1048. Die 16. m. Decembris 1865.

Protokollon

super examine rigoroso quarto (vide num 901), quod ad consequendum gradum doctoris in jure

dominus Abdon eques de Bienczewski

ex jure romano, canonico et polonico praesentibus nobis hodie subiit.

Candidatus sequentia retulit vota:

Sufficienter Burzycki — Sufficienter Dr Zon

Sufficienter D. Hammer — Insufficienter Dr Meyzmann

sufficienter Dr Buhl

Conclusum:

Approbatur per vota majora.

Dr Buhl
h. t. decanus

Nus 1049 Die 16. m. Decembris 1865.

Protokollon

disputationis et promotionis.

Praestitis ex lege praestandis

dominus Adamus Hensel

hodie

praesentibus nobis

doctor juris universi

renuntiatus est.

J. Dunajewski
h. t. Pro-Rector.

Dr Buhl
h. t. decanus

Nus 1050 Die 18. m. Decembris 1865

789

Protokollon

disputationum et promotionum.

Praestitis ex lege praestandis

praesentibus nobis

hodie

dominus Josephus Fechtdegen

doctor juris civilis

et

dominus Eduardus Kallus

doctor juris universi

renuntiati sunt.

Dr J. Dunajewski
h. t. Pro-Rector.

Dr Buhl
h. t. decanus

Nus 1051. Die 19. Decembris 1865.

Protokollon

super examine rigoroso tertio (vide num 984), quod ad consequendum gradum doctoris in jure

dominus Romanus Bartmański

ex philosophia juris, jure gentium, statistica, scientiis politicis et ex jure criminali austriaco praesentibus nobis hodie subiit.

Candidatus sequentia retulit vota:

sufficienter Dr Buhl — bene Dunajewski — bene Dr Fierich

Sufficienter Burzycki — bene Dr Meyzmann

Bene D. Hammer

Conclusum:

Approbatur per vota unanimia calculo bene per majora.

Colloquium supra dissertatione: „Kauf bricht Miethe" dominus Romanus Bartmański die 28. m. Decembris a. 1865 subiit.

Dr Buhl
h. t. decanus

Dr Buhl
h. t. decanus

Nus 1052. Die 20. m. Decembris a. 1865.

190

Protokollon

super examine rigoroso quarto (vide num 1015), quod ad consequendum gradum doctoris in jure dominus Marcellus Lękawski ex scientiis politicis et processu civili austriaco praesentibus nobis hodie subiit.

Candidatus sequentia retulit vota:

Sufficienter Dunajewski — Sufficienter Bunyiski — Sufficienter Dr Fierich

sufficienter Dr Hammel — Sufficienter Dr Wegrzynowicz — sufficienter Dr Buhl

Conclusum:

Approbatur per vota unanimia.

Dr Buhl
h. t. decanus

Nus 1053 Die 21. m. Decembris a. 1865.

Protokollon

disputationis et promotionis.

Praestitis ex lege praestandis dominus Abdon eques de Bienczewski hodie praesentibus nobis doctor juris universi renuntiatus est.

Dr J. Dunajewski
h. t. Pro-Rector.

Dr Buhl
h. t. decanus

Nus 1054. Die 21. m. Decembris a. 1865.

191

Protokollon

super examine rigoroso secundo (vide num 883), quod ad consequendum gradum doctoris in jure dominus Ignatius Mecnarowski ex scientiis politicis et ex processu civili austriaco praesentibus nobis hodie subiit.

Candidatus sequentia retulit vota:

Sufficienter Bunyiski — Sufficienter Dunajewski — Sufficienter Dr Fierich

Sufficienter Dr Hammel — sufficienter Dr Buhl

Sufficienter Dr Wegrzynowicz

Conclusum:

Approbatur per vota unanimia.

Dr Buhl
h. t. decanus

Nus 1055. Die 22. m. Decembris a. 1865.

Protokollon

disputationis et promotionis.

Praestitis ex lege praestandis dominus Marcellus Lękawski hodie praesentibus nobis doctor juris universi renuntiatus est.

Dr J. Dunajewski
h. t. Pro-Rector

Dr Buhl
h. t. decanus

Die 27.m. Decembris a.1865.

Nus 1056.

192

Protokollon

super examine rigoroso primo, quod ad consequendum gradum doct.juris

dominus Rudolphus Tolzeder,

Austriacus ex Flotz,

qui studia juridico-politica Leste absolutorio d.d.Wien 25. Juli 863 N.7700 in c.r. universitate Viennensi a sem. hib. a. 1859/60 usque ad sem. aestivum a. 1863 rite absolvit, ex jure austriaco civili, cambiali et mercantili praesentibus nobis hodie subiit.

Candidatus sequentia retulit vota:

Sufficienter Dr Friedrich
Sufficienter Hammerle
Sufficienter Dr Rubl
Sufficienter Dr Tegzmann
Sufficienter Dr Tegzmann

Conclusum.

Approbatur per vota unanimia.

Dr Rubl
h.t. Decanus.

Die 28.m. Decembris a.1865.

Nus 1057.

Protokollon

super examine rigoroso primo, quod ad consequendum gradum doctoris in jure

dominus Bernhardus Kestenband,

Salicianus ex Bruzacz,

qui Leste absolutorio d.d. Wien 28. Juli 1863 N.7750 studia juridico-politica in c.r. universitate Viennensi a. sem. hiberno a. 1859/60 usque ad sem. aestivum a. 1863 rite absolvit, ex scientiis politicis et ex processu civili austriaco praesentibus nobis hodie subiit.

Candidatus sequentia retulit vota:

Sufficienter Dr Friedrich
Sufficienter Dr Rinaldi
insufficienter Dr Danajewski
Sufficienter Dr Tegzmann
Sufficienter Dr Rubl

Conclusum:

Approbatur per vota majora.

Dr Rubl
h.t. Decanus

Die 29.m. Decembris 1865.

Nus 1058.

193

Protokollon

disputationum et promotionum.

Praevitis ex lege praestandis

dominus Romanus Bartmanski,
dominus Alfredus Kwiatkowski,
dominus Theophilus nec non Sabat

hodie praesentibus nobis doctores juris universi renuntiati sunt.

Dr Rubl
h.t. Decanus

Danajewski
h.t. Pro-Rector m.p.

Die 29.m. Decembris a. 1865.

Nus 1059.

Protokollon

super examine rigoroso primo, quod ad consequendum gradum doctoris in jure

dominus Franciscus Domluvil

Moravus ex Moravitschan,

qui Leste absolutorio d.d. Wien 21. November 1865 N.7751 studia juridico-politica in c.r. universitate Viennensi a sem. hiberno a. 1861/2 usque ad sem. aestivum a. 1865 rite absolvit, ex jure austriaco civili, cambiali et mercantili praesentibus nobis hodie subiit.

Candidatus sequentia retulit vota:

Sufficienter Dr Friedrich
Sufficienter Hammerle
Sufficienter Dr Tegzmann
Sufficienter Dr Rubl

Conclusum:

Approbatur per vota unanimia.

Dr Rubl
h.t. Decanus

Die 4. Januarii 1866.

N: 1060.

194

Protokollum

Super examine rigoroso secundo [p. U. N 881.] quod ad consequendum gradum T. U. Doctoris

Dns Aloisium Schwarz

ex philosophia juris, jure gentium, statistica, scientiis politicis, et ex jure criminali austriaco — propositionibus nobis hodie subiit.

Candidatus sequentia retulit vota:

Insufficienter Banajeuditz

Insufficienter Pfleriedy

Insufficienter Hammer

Insufficienter Pfleriedy

Insufficienter Banajeuditz

N° 1064. Die 11. Januarii 1866.

196

Protokollon

disputationis et promotionis

Praestitis ex lege praestandis

Dnus Ferdinandus Żródłowski

hodie

praesentibus nobis - doctor juris universi, renuntiatus est.

Dunajewski
h.t. Pro-Rector.

Dr Burzyński
h.t. Prodecanus.

N° 1065. Die 12. Januarii 1866.

Protokollon

Super examine rigoroso tertio (V. N° 1009.) quod ad consequendum gradum Juris Universi Doctoris

Dnus Jakobus Ehrmann

ex scientiis politicis et ex processu civili austriaco praesentibus nobis, hodie subiit.

Candidatus sequentia retulit vota:

Sufficienter Dunajewski
Sufficienter Dr Weyrmann

Insufficienter Dr Fierich
Sufficienter Burzyński

Conclusum

Approbatur per majora

Burzyński
prodek

N° 1066. Die 13. Januarii 1866.

197

Protokollon

Super examine rigoroso primo, quod ad consequendum Juris Doctoris -

Dominus Mauritius Tepper

Galicianus ex Tarnopol

qui studia iuridico-politica teste absolutorio dd. Wien 14. Juli 1865. N° 1414. in c. r. Universitate viennensi a semes. hiber. 18 61/62. usque ad semest. aestiv. 1865. rite absolvit - ex iure romano et feudali, praesentibus nobis hodie subiit.

Candidatus sequentia retulit vota:

bene Dr Weyrmann
bene Dr Hammer
bene Dunajewski

sufficienter Dr Zoa
bene Dr Fierich
sufficienter Burzyński

Conclusum

Approbatur per unanimia

Burzyński
h.t. prod.

N° 1067 Die 24. m. Januarii a. 1866.

Protokollon

Super examine rigoroso secundo (vide n° 968), quod ad consequendum gradum doctoris in jure

dominus Przemyslaus eques de Wielowieyski

ex philosophia juris, ex jure gentium et jure criminali austriaco necnon ex statistica praesentibus nobis hodie subiit.

Candidatus sequentia retulit vota:

bene Dr Buhl
sufficienter Dunajewski

Sufficienter Dr Fierich

sufficienter Burzyński
sufficienter Dr Weyrmann

Conclusum.

Approbatur per vota unanimia.

Dr Buhl
h.t. decanus

N 1068. Die 25. m. Januarii a. 1866.

198

Protokollon

super examine rigoroso secundo (vide num. 876), quod ad consequendum gradum doctoris in jure

dominus Josephus Chielski

ex scientiis politicis et processu civili austriaco hodie praesentibus nobis subiit.

Candidatus sequentia retulit vota:

Sufficienter Dr Heyrmann

Sufficienter Dr Fierich

Sufficienter Danajewski

Sufficienter Dr Hammer

Sufficienter Dr Bukl

Conclusum:

Approbatur per vota unanimia.

Dr Bukl
M. t. decanus

Nus 1069. Die 26. m. Januarii a. 1866.

Protokollon

super examine rigoroso primo, quo ad consequendam gradum doctoris in jure

dominus Samuel Sare

Galicianus ex Wróblowice,

qui teste absolutorio d. d. Krakau den 31. Juli 1865 N. 70 studia juridico-politica in c. r. universitate Cracoviensi a sem. hiberno a. 1861/2 usque ad sem. aest. a. 1864/5 rite absolvit, ex jure austriaco civili, cambiali et mercantili praesentibus nobis hodie subiit.

Candidatus sequentia retulit vota:

Sufficienter Dr Fierich

Sufficienter Dr Heyrmann

Sufficienter Danajewski

Sufficienter Dr Bukl

Conclusum:

Approbatur per vota unanimia.

Dr Bukl
M. t. decanus

Nus 1070. Die 30. Januarii a. 1866.

199

Protokollon

super examine rigoroso primo, quod ad consequendum gradum doctoris juris

dominus Leonidas Czyrowski

Galicianus ex Dolzanka,

qui teste absolutorio d. d. Lemberg den 13. Juli 1865 N. 48/26 ex 865 studia juridico-politica in c. r. universitate Leopoliensi a sem. hib. a. 1859/60 usque ad sem. aest. a. 1862/3 rite absolvit, ex jure austriaco civili, cambiali et mercantili nec non ex processu civili austriaco praesentibus nobis hodie subiit.

Candidatus sequentia retulit vota:

Sufficienter Dr Fierich

Sufficienter Dr Heyrmann

Sufficienter Dr Bukl

Sufficienter Danajewski

Sufficienter Danajewski

Conclusum:

Approbatur per vota unanimia.

Dr Bukl
M. t. decanus

Nus 1071. Die 31. Januarii a. 1866.

Protokollon

super examine rigoroso tertio (vide num. 986), quod ad consequendum gradum doctoris in jure

dominus Josephus Sobotka

ex jure austriaco civili, cambiali et mercantili praesentibus nobis hodie subiit.

Candidatus sequentia retulit vota:

Sufficienter Dr Fierich

Sufficienter Dr Heyrmann

Sufficienter Danajewski

Sufficienter Dr Hammer

Sufficienter Dr Bukl

Conclusum:

Approbatur per vota unanimia

Dr Bukl
M. t. decanus

Nro 1072. Die 5.m Februarii a. 1866.

200

Protokollon

super examine rigoroso primo quod ad consequendam gradum doctoris in jure
dominus Theodor Moser,
Hermanstadtensis,
qui teste absolutorio d.d. Tubingae die 31. Julii 1865 N. 7968 studia juridico-politica in c.r. universitate Viennensi a sem. hib. a. 1861/2 usque ad sem. aestiv. a. 1865 rite absolvit, ex jure romano, canonico et feudali praesentibus nobis hodie absolvit.

Candidatus sequentia retulit vota:

bene Dr Low — bene Dr Buhl — bene Dr Heymann — bene Dr Jurasowski — bene Dr Bergenthi.

Conclusum:

Approbatur per vota unanimia calculo „bene".

Dr Buhl
h. t. Decanus

Die 9.m. Februarii a. 1866.

Nro 1073.

Protokollon

super examine rigoroso tertio (vide Nro 939) quod ad consequendum gradum doctoris in jure
dominus Julian Burzyński
ex jure romano, canonico et polonico praesentibus no-bis hodie subiit.—

Candidatus sequentia retulit vota:

Sufficienter Bergenthi — sufficienter Dr Low
Sufficienter Dr Heymann — sufficienter Dr Buhl — Sufficienter Dr Jurasowski

Conclusum:

Approbatur per vota unanimia.

Dr Buhl
h. t. decanus

Colloquium super dissertatione: Ustawa rekrutacyjna austryjacka z 29. Września 1858 Candidatus die 19.m. Martii 1866 subiit.

Dr Buhl
h. t. Decanus

Die 10.m. Februarii a. 1866.

201

Nro 1074

Protokollon

super examine rigoroso primo quod ad consequendum gradum doctoris juris
dominus Franciscus Niemczewski,
Galicianus ex Sambor
qui teste absolutorio d.d. Rauhau die 31. Juli 1863 N. 45 studia juridico-politica in c.r. universitate Cracoviensi a sem. hib. a. 1859/60 usque ad sem. aest. a. 1862/3 rite absolvit, ex jure austriaco civili cambiali et mercantili praesentibus nobis hodie subiit.

Candidatus retulit vota sequentia:

Sufficienter Dr Jurasowski — sufficienter Dr Heymann
Sufficienter Bergenthi — sufficienter Dr Buhl
Insufficienter Dr Low

Conclusum:

Approbatur per vota majora.

Dr Buhl
h. t. Decanus

Die 12. m. Februarii a. 1866.

Nro 1075.

Protokollon

super examine rigoroso tertio (vide Nro 1011), quod ad consequendum gradum doctoris in jure
dominus Carolus Rohdeck
ex processu civili austriaco et ex scientiis politicis praesentibus nobis hodie subiit.

Candidatus sequentia retulit vota:

Sufficienter Dr Jurasowski — sufficienter Dr Buhl
Sufficienter Bergenthi — Sufficienter Dr Heymann

Conclusum:

Approbatur per vota unanimia.

Dr Buhl
h. t. decanus

Nro 1076. Die 13.m. Februarii a. 1866.

202

Protokollon

super examine rigoroso quarto/ordinis 9ti/, quod ad conse-
quendum gradum doctoris in jure
dominus Rodericus Als
ex philosophia juris, ex jure gentium et jure criminali
austriaco nec non ex statistica praesentibus vobis
subiit. Candidatus sequentia retulit vota:

Insufficienter
Dunajewski

Insufficienter
Hlawacz

Insufficienter Dr. Buhl

Insufficienter
Dr. Altmann

Insufficienter Dzierzbicki

Conclusum:

Approbatur per vota majora.

Dr. Buhl
h. t. Decanus

Nro 1077. Die 17.m. Februarii 1866.

Protokollon

disputationum et promotionum.

Praevitis ex lege praestandis
domini
Alphonsus Rodericus Als
et
Adolphus Korczynski
praesentibus nobis hodie
doctores juris universi
renuntiaverunt.

Dunajewski
h. t. Pro-Rector.

Dr. Buhl
h. t. decanus.

Die 22. m. Februarii a. 1866.

203

Nro 1078.

Protokollon

super examine rigoroso primo, quod ad consequendum gradum J. U. doctoris
dominus Constantinus eques de Lipowski,
Salicianus ex Szczucin,
qui teste absolutorio d.d. Krakau am 3. Novembar 1864 N. 37 studia juri-
dico-politica in c. r. universitate Cracoviensi a sem. hib. a. 1860/1
usque ad sem. aestiv. a. 1863/4 rite absolvit, ex jure austriaco
civili, cambiali et mercantili praesentibus vobis hodie
absolvit subiit.
Candidatus sequentia retulit vota:

Insufficienter Tax
Hlawacz

Insufficienter Dzierzbicki

Insufficienter Dr. Buhl

Insufficienter Dzierzbicki
Insufficienter Dunajewski
Insufficienter Dr. Altmann

Conclusum:

Approbatur per vota unanimia.

Dr. Buhl
h. t. Decanus

Nro 1079. Die 2.m. Martii a. 1866

Protokollon

super examine rigoroso tertio/ordinis 10ti/ quod ad consequendum
gradum doctoris in jure
dominus Alfredus Turnitschek
ex philosophia juris, ex jure gentium, statistica et ex
jure criminali austriaco praesentibus vobis ho-
die subiit.
Candidatus sequentia retulit vota:

Insufficienter Altmann

Insufficienter Dunajewski

Insufficienter Hlawacz

Insufficienter Dzierzbicki

Insufficienter Dzierzbicki

Insufficienter Dr. Buhl

Conclusum:

Approbatur per vota maxima.

Dr. Buhl
h. t. decanus

2

Nus 1080. Die 9.m. Martii a. 1866.

204

Protokollon

super examine rigoroso secundo /vide nus 997/, quod ad consequendum
gradum doctoris in jure
dominus Ladislaus Balko
ex scientiis politicis et ex processu civili austriaco
praesentibus nobis hodie subiit.
Candidatus sequentia retulit vota:

Suffizienter Dunajewski
Insufficienter Dr Fierich
Suffizienter Dr Blamenz
Insufficienter Dr Ruhl
Suffizienter Dr Heymann

Conclusum:
Approbatur per vota majora.

Dr Ruhl
ch. t. Decanus

Nus 1081. Die 12.m. Martii a. 1866.

Protokollon

super examine secundo /vide nus 994/, quod ad consequendum gradum
doctoris in jure
dominus Ladislaus Zaklika
ex scientiis politicis et ex processu civili austriaco
praesentibus nobis hodie subiit.
Candidatus sequentia retulit vota:

Insufficienter Dunajewski
Insufficienter Dr Ruhl
Insufficienter Dr Fierich
Insufficienter Dr Blamenz
Insufficienter Dr Ruhl
Insufficienter Dr Heymann

Conclusum.
Approbatur per vota unanimia.

Dr Ruhl
ch. t. Decanus.

Nus 1082. Die 14.m. Martii a. 1866.

205

Protokollon

super examine rigoroso secundo /vide nus 1023/, quod ad consequendum
gradum doctoris in jure
dominus Bronislaus Wolf
ex scientiis politicis et ex processu civili austriaco praesentibus nobis hodie subiit.
Candidatus sequentia retulit vota:

Insufficienter Dunajewski
Insufficienter Dr Ruhl
Insufficienter Dr Fierich
Insufficienter Dr Blamenz
Insufficienter Dr Heymann

Conclusum:
Approbatur per vota majora.

Dr Ruhl
ch. t. Decanus

Die 15.m. Martii a. 1866

Nus 1083.

Protokollon

super examine rigoroso secundo /vide nus 893/, quod ad consequendum gradum doctoris in jure
dominus Maximilianus Kostheim
ex philosophia juris, statistica, scientiis politicis, ex jure gentium et jure criminali austriaco praesentibus nobis hodie subiit.
Candidatus sequentia retulit vota:

Valde bene Dunajewski
valde bene Dr Ruhl
valde bene Dr Fierich
Valde bene Dr Blamenz
valde bene Dr Heymann

Conclusum:
Approbatur per vota unanimia cum calculo valde bene.

Dr Ruhl
ch. t. Decanus

Nus 1084 Die 17. m. Martii a. 1866.

206

Protokollon

super examine rigoroso quarto (vide num 1025), quod ad consequendum gradum doctoris in jure

dominus Josephus Bernat

ex jure romano, canonico et feudali praesentibus nobis hodie subiit.

Candidatus sequentia retulit vota:

sufficienter Dr Kuhl

sufficienter Dunajewski

sufficienter Dr Heyzmann

sufficienter Dr Zoll

Conclusum:

Approbatur per vota unanimia.

Dr Kuhl
h. t. decanus.

Nus 1085. Die 17. Martii 1866.

Protokollon

Super examine rigoroso primo, quod ad consequendum gradum J. U. Doctoris

Dnus Antonius Zemann

(Stanovicensis ex Bohemia)

qui teste absolutorio dd. Prag d. 12. Oktober 1865. Nr 194. studia juridico-politica in c. r. universitate pragensi a semest. hib. 1862. usque ad semes. aestivum 1865. rite absolvit – ex iure civili austriaco, ex iure cambiali et mercantili, praesentibus nobis hodie subiit.

Candidatus sequentia retulit vota:

Valde bene Dr Hammer

valde bene Dr Fierich

valde bene Dr Heyzmann

valde bene Bergnski

Conclusum

Approbatur per unanimia cum calculo valde bene

Bergnski
prodek.

Nus 1086. Die 19. m. Martii a. 1866.

207

Protokollon

Super examine rigoroso secundo (vide num 1062), quod ad consequendum gradum doctoris in jure

dominus Josephus Kühn

ex jure austriaco civili, cambiali et mercantili praesentibus nobis hodie subiit.

Candidatus sequentia retulit vota:

Sufficienter Dr Fierich

sufficienter Dunajewski

Sufficienter Dr Heyzmann

Sufficienter Bergnski

sufficienter Dr Kuhl

Conclusum:

Approbatur per vota unanimia.

Dr Kuhl
h. t. decanus

Nus 1087. Die 20. m. Martii a. 1866.

Protokollon

super examine rigoroso quarto (vide num 1017), quod ad consequendum gradum doctoris in jure

dominus Josephus Tanda

ex scientiis politicis et ex processu civili austriaco praesentibus nobis hodie subiit.

Candidatus sequentia retulit vota:

Insufficienter Dunajewski

Sufficienter Bergnski

Sufficienter Dr Fierich

sufficienter Dr Kuhl

Sufficienter Dr Heyzmann

Conclusum:

Approbatur per vota unanimia.

Dr Kuhl
h. t. decanus

Nus 1088. Die 21. m. Martii a. 1866.

208

Protokollon

super examine rigoroso tertio (vide num 1032), quod ad consequendum gradum doctoris in jure

dominus Stanislaus Tokarz

ex jure romano, canonico et polonico praesentibus nobis hodie subiit.

Candidatus sequentia retulit vota:

Sufficienter Burzynski
Insufficienter Dr Heymann
sufficienter Dr Hanusz

bene Zon
sufficienter Dunajewski
sufficienter Dr Buhl

Conclusum:

Approbatur per vota majora.

Dr Buhl
M. A. decanus

Nus 1089. Die 21. m. Martii a. 1866.

Protokollon

disputationum et promotionum

Praestitis ex lege praestandis

domini

Julianus Burzynski

et

Josephus Bernat

praesentibus nobis

hodie

doctores juris universi

renuntiati sunt.

Dunajewski
M. t. Pro-Rector.

Dr Buhl
M. t. decanus

Nus 1090. Die 22. m. Martii a. 1866.

209

Protokollon

disputationis et promotionis.

Praestitis ex lege praestandis

dominus

Josephus Janta

praesentibus nobis hodie

doctor juris universi

renuntiatus est.

Dunajewski
M. t. Pro-Rector.

Dr Buhl
M. t. decanus.

Nus 1091. Die 23. m. Martii a. 1866.

Protokollon

super examine rigoroso primo, quod ad consequendum gradum doctoris in jure

dominus Ludovicus Wrabetz

Galicianus ex Lemberg,

qui teste absolutorio d. d. Lemberg den 31. Juli 1865 N. 131/60 ex 1865 studia juridico-politica in c. r. universitate Leopoliensi a sem. hib. a. 1861/2 usque ad sem. aest. a. 1864/5 rite absolvit, ex philosophia juris, statistica, ex jure gentium et ex jure criminali austriaco praesentibus nobis hodie subiit.

Candidatus sequentia retulit vota:

insufficienter Dr Buhl
sufficienter Dr Jaworski
Sufficienter Burzynski

sufficienter Dr Heymann
sufficienter Dr Frerich

Conclusum:

Approbatur per vota majora.

Dr Buhl
M. t. decanus

Die 23.m. Martii a.1866.

Nro 1092.

210

Protokollon

super examine rigoroso primo, quod ad consequendum gradum doctoris in jure
dominus Ferdinandus Seltsam
Moravus ex Sokolnic,

qui teste absolutorio d.d. Vrbna dav 31. Juli 1864 N.7508 studia juridico-politica in c.r. universitate Viennensi a sem. hib. a. 1860/61 usque ad sem. aest. a. 1864 rite absolvit, ex jure austriaco civili, cambiali et mercantili, nec non ex processu civili austriaco praesentibus nobis hodie subiit. Candidatus sequentia retulit vota:

bene Dr Ficker
bene Dr Bubl
bene Dr Heymann
bene Dr Bubl
bene Dr Bayer

Conclusum:

Approbatur per vota unanimia calculo "bene."

Dr Bubl
h.t. Decanus

Nro 1093. Die 24.m. Martii a.1866.

Protokollon

super examine rigoroso tertio/vide nro 998/, quod ad consequendum gradum doctoris in jure
dominus Philippus Zucker

ex jure austriaco civili, cambiali et mercantili, nec non ex processu civili austriaco praesentibus nobis hodie subiit. Candidatus sequentia retulit vota:

insufficienter Dr Heymann
insufficienter Dr Bubl
insufficienter Dr Ficker
insufficienter Bayer

Conclusum:

Approbatur per vota majora.

Collegium supra adscriptum: Cum praeter ordinem ad hoc statutum, alia sine examina rigorosa candidatus subiit die 12.m. April 1866.

Dr Bubl
h.t. Decanus

Dr Bubl
h.t. Decanus

Die 24. Martii 1866

Nro 1094. 211

Protokollon

super examine rigoroso primo, quod ad consequendum gradum doctoris in jure
dominus Josephus Beutt,
Moravus ex Zauchtl,

qui teste absolutorio d.d. Vrbna dav 31. Juli 1864 N.7495 studia juridico-politica in c.r. universitate Viennensi a sem. hib. a. 1860/61 usque ad sem. aest. a. 1864 rite absolvit, ex jure austriaco civili, cambiali et mercantili praesentibus nobis hodie subiit. Candidatus sequentia retulit vota:

Sufficienter Dr Ficker
Sufficienter Dr Heymann
Sufficienter Dr Bubl
Sufficienter Bayer
Sufficienter Dr Bubl

Conclusum.

Approbatur per vota unanimia.

Dr Bubl
h.t. Decanus

Nro 1095. Die 26.m. Martii a.1866

Protokollon

super examine rigoroso secundo/vide nro 935/, quod ad consequendum gradum doctoris in jure
dominus Franciscus Barvič

ex scientiis politicis et ex processu civili austriaco praesentibus nobis hodie subiit. Candidatus sequentia retulit vota:

Insufficienter Dr Bayer
Insufficienter Dr Heymann
Insufficienter Dr Bubl
sufficienter Dr Ficker

Conclusum.

Approbatur per vota majora.

Dr Bubl
h.t. Decanus

Die 27.m. Martii a. 1866.

Nus 1096.

212

Protokollon

super examine rigoroso secundo /vide nus 1063/, quod ad consequen-
dum gradum doctoris in jure
dominus Eduardus Mayer
ex jure austriaco civili, cambiali et mercantili prae-
sentibus nobis hodie subiit.
Candidatus sequentia retulit vota:

Insufficienter Dr Pierich — Insufficienter Dr Banajewski

Insufficienter Dr Stagmann — sufficienter Dr Buhl

Conclusum:

Approbatur per vota unanimia.

Dr Buhl
h. t. decanus.

Die 28.m. Martii a. 1866.

Nus 1097.

Protokollon

super examine rigoroso tertio /vide nus 1028/, quod ad conse-
quendum gradum doctoris in jure
dominus Sigismundus Blatteis
ex philosophia juris, statistica, ex jure gentium et ex
jure criminali austriaco praesentibus nobis hodie
subiit. Candidatus sequentia retulit vota:

Insufficienter Banajewski — sufficienter Dr Buhl — Insufficienter Banajewski

Insufficienter Dr Pierich

Conclusum:

Approbatur per vota unanimia.

Dr Buhl
h. t. decanus.

Die 28.m. Martii a. 1866.

Nus 1098.

213

Protokollon

super examine rigoroso tertio /vide nus 1033/, quod ad conse-
quendum gradum doctoris in jure
dominus Stanislaus Strzelbicki
ex jure romano, canonico et polonico praesentibus
nobis hodie subiit.
Candidatus sequentia retulit vota:

bene Dr Stagmann — Insufficienter Banajewski

bene Dr Lou — bene Dr Pierich

bene Dr Buhl

Conclusum:

Approbatur per vota unanimia calculo
bene per majora.

Dr Buhl
h. t. decanus

Nus 1099.

Die 5.m. Aprilis a. 1866.

Protokollon

super examine rigoroso primo, quod ad consequendum
gradum doctoris in jure
dominus Sigmundus Jebhardt,
Cracoviensis,
qui teste absolutorio d.d. Krakau den 23 März 1866 N. 24 studia juri-
dico-politica in c. r. universitate Cracoviensi a sem. hiberno
a. 1861/2 usque ad sem. lib. a. 1863/6 rite absolvit, ex jure austria-
co civili, cambiali et mercantili praesentibus nobis
hodie subiit.
Candidatus sequentia retulit vota:

Insufficienter Banajewski — Insufficienter Dr Pierich

bene Dr Hammerle — sufficienter Dr Buhl

Conclusum:

Approbatur per vota unanimia.

Dr Buhl
h. t. decanus

Nus 1100 Die 7 m. Aprilis a. 1866.

274

Protokollon

super examine rigoroso secundo (vide num 1072), quod ad consequendum gradum doctoris in jure

dominus Theodor Moser

ex scientiis politicis et ex processu civili austriaco praesentibus nobis hodie subiit.

Candidatus sequentia retulit vota:

sufficienter Dunajewski — sufficienter Burzynski — sufficienter Dr Fierich

sufficienter Dr Meyrmann

sufficienter Dr Kuhl

sufficienter Dr Hammer

Conclusum:

Approbatur per vota unanimia.

Dr Kuhl
h. t. decanus

Nus 1101. Die 14 m. Aprilis a. 1866.

Protokollon

super examine rigoroso quarto (vide num 1079), quod ad consequendum gradum doctoris in jure

dominus Alfredus Turnitschek

ex jure romano, canonico et feudali praesentibus nobis hodie subiit.

Candidatus sequentia retulit vota:

sufficienter Dunajewski — sufficienter Dr Zon — insufficienter Dr Meyrmann

sufficienter Dr Fierich — sufficienter Dr Kuhl

Conclusum:

Approbatur per vota majora.

Dr Kuhl
h. t. decanus

Nus 1102. Die 14 m. Aprilis a. 1866

275

Protokollon

disputationis et promotionis.

Praestitis ex lege praestandis.

(vide num 1093 et 998)

dominus Philippus Zucker

praesentibus nobis hodie doctor juris civilis renuntiatus est.

Dunajewski
h. t. Pro-Rector.

Dr Kuhl
h. t. decanus.

Nus 1103. Die 16 m. Aprilis a. 1866.

Protokollon

super examine rigoroso secundo (vide num 1059), quod ad consequendum gradum doctoris in jure

dominus Franciscus Domluwil

ex philosophia juris, statistica, ex jure gentium et ex jure criminali austriaco praesentibus nobis hodie subiit.

Candidatus sequentia retulit vota:

sufficienter Dunajewski — sufficienter Burzynski

sufficienter Dr Meyrmann — sufficienter Dr Fierich

sufficienter Dr Kuhl

Conclusum:

Approbatur per vota unanimia.

Dr Kuhl
h. t. decanus

Die 17.m. Aprilis a. 1866.

Nus 1104.

276

Protokollon

disputationis et promotionis.

Praestitis ex lege praestandis

dominus

Alfredus Turnistschik

praesentibus nobis

hodie

doctor juris universi

renuntiatus est.

Dunajewski
h.t. Pro-Rector.

Dr Buhl
h.t. Decanus

Nus 1105. Die 17.m. Aprilis a. 1866.

Protokollon

super examine rigoroso quarto, vide n.us 940, quod ad consequendum gradum doctoris in jure

dominus **Carolus Deitl**

ex scientiis politicis et ex processu civili austriaco praesentibus nobis hodie subiit.

Candidatus sequentia retulit vota:

Insufficienter Dunajewski
Insufficienter Heymann
Suffic. Czerpecki
sufficienter Dr Buhl
Sufficienter Dr Hye

Conclusum:

Approbatur per vota majora.

Dr Buhl
h.t. Decanus

Nus 1106. Die 18.m. Aprilis a. 1866

Protokollon

super examine rigoroso primo, quod ad consequendum gradum doctoris in jure

dominus **Oser Rabner**

Leopoliensis

qui teste absolutorio d.d. Lemberg 31. Juli 1865 N.St. studia juridico-politica in c.r. universitate Leopoliensi, Pragensi et Cracoviensi a sem. hib. a. 1860/61 usque ad sem. aest. a. 1864/5 rite absolvit, ex philosophia juris, statistica, ex jure gentium et jure criminali austriaco praesentibus nobis hodie subiit.

Candidatus sequentia retulit vota:

Insufficienter Dunajewski
Insufficienter Heymann
Suffic. Czerpecki
sufficienter Dr Buhl
Sufficienter Dr Hye

Conclusum:

Approbatur per vota majora.

Dr Buhl
h.t. Decanus

Nus 1107. Die 19.m. Aprilis a. 1866.

Protokollon

super examine rigoroso tertio, vide n.us 1030, quod ad consequendum gradum doctoris in jure

dominus **Jakobus Baumfeld**

ex scientiis politicis et processu civili austriaco praesentibus nobis hodie subiit.

Candidatus sequentia retulit vota:

Insufficienter Dunajewski
Insufficienter Heymann
Sufficienter Dr Hye
sufficienter Czerpecki
sufficienter Dr Buhl

Conclusum:

Approbatus per vota majora.

Dr Buhl
h.t. Decanus

Die 19. m. Aprilis a. 1866.

Nus 1108

Protokollon

disputationis et promotionis

Praestitis ex lege praestandis

dominus Carolus Deitl

praesentibus nobis

hodie

doctor juris universi

renuntiatus est.

Dr Buhl

h. t. decanus

Die 20. m. Aprilis a. 1866.

Nus 1109.

Protokollon

Super examine rigoroso tertio, vide num 951/, quod ad consequendum gradum doctoris in jure

dominus Stanislaus de Poraj Madeyski

ex jure austriaco civili, cambiali et mercantili, nec non ex processu civili austriaco praesentibus nobis hodie subiit.

Candidatus sequentia retulit vota:

bene Dr Fierich

bene Dr Heyzmann

bene Burzyński

bene Dr Buhl

Conclusum:

Approbatur per vota unanimia calculo vere.

Colloquium supra dissertatione: „Oposiadania według prawa austryjackiego" candidatus die 3. m. Maji a. 1866 subiit.

Dr Buhl

h. t. decanus

Dr Buhl

h. t. decanus

Die 21. m. Aprilis a. 1866.

Nus 1110

Protokollon

Super examine rigoroso quarto (vide num 980), quod ad consequendum gradum doctoris in jure

dominus Joannes Hajdukiewicz

ex jure romano, canonico et polono praesentibus nobis hodie subiit.

Candidatus sequentia retulit vota:

Sufficienter Burzyński

Sufficienter Dr Zou

Sufficienter Dr Heyzmann

Sufficienter Dr Burzyński

Sufficienter Dr Buhl

Conclusum:

Approbatur per vota unanimia.

Dr Buhl

h. t. decanus

Nus 1111.

Die 23. m. Aprilis a. 1866.

Protokollon

Super examine rigoroso primo, quod ad consequendum gradum doctoris in jure

dominus Franciscus Němeček,

Bohemus Meziričensis,

qui teste absolutorio d. d. Prag den 9. Dezember 1865 N. 17 studia juridico-politica in c. r. universitate Pragensi a sem. hiberno a. 1862 usque ad sem. aestiv. a. 1865 rite absolvit, ex jure romano, canonico et feudali praesentibus nobis hodie subiit.

Candidatus sequentia retulit vota:

sufficienter Dr Heyzmann

sufficienter Dr Zou

Sufficienter Dr Fierich

Sufficienter Burzyński

sufficienter Dr Buhl

Conclusum:

Approbatur per vota unanimia.

Dr Buhl

h. t. decanus

Die 25.m. Aprilis a. 1866.

Nus 1112.

Protokollon

super examine rigoroso secundo/sub n:o 1090/ quod ad consequendum gradum doctoris in jure

dominus Romanus Witzki

ex jure romano, canonico et polono praesentibus nobis hodie subüt. Candidatus sequentia retulit vota:

Sufficienter Burzyński
Sufficienter Dr Hugenmann
Sufficienter Dr Klun
Sufficienter Dr Bubla

Conclusum.

Approbatur per vota unanimia.

Dr Bubla
h.t. decanus

Die 30.m. Aprilis a. 1866.

Nus 1113.

Protokollon

disputationis et promotionis.

Israelitis ex lege praestandis

dominus Joannes Hajduchiewicz

praesentibus nobis

hodie

doctor juris universi

renunciatus est.

Dr Bunajewski
h.t. Pro-Rector.

Dr Bubla
h.t. decanus

Die 4.m. Maji a. 1866.

Nus 1114.

Protokollon

super examine rigoroso primo quod ad consequendum gradum doctoris juris

dominus Carolus Flecht

ex Verbo Hungarico

qui testé absolutorio d.d. Wiedn dan 26. Juli 1865 N. 7519 studia juridico-politica in c.r. universitate Viennensi a sem. hib. a. 1861/2 usq: ad sem. aest. a. 1865 rite absolvit, ex jure austriaco civili, cambiali et mercantili praesentibus nobis hodie subüt.

Candidatus sequentia retulit vota:

Sufficienter Hammer
Sufficienter Dr Hugenmann
Sufficienter Dr Heyser
Sufficienter Dr Bubla

Conclusum:

Approbatur per vota unanimia.

Dr Bubla
h.t. decanus

120

Die 5.m. Maji a. 1866.

Nus 1115.

Protokollon

super examine rigoroso primo, quod ad consequendum gradum doctoris in jure

dominus Mauritius (recte Moses Wolf) Silzer,

Moravus, Lesnicensis,

qui testé absolutorio d.d. Wien dan 28. Oktober 1865 N 7735 studia juridico-politica in c.r. universitate Pragensi et Vindobonensi a sem. hib. a. 1861/2 usque ad sem. aest. a. 1865 rite absolvit, ex jure austriaco civili cambiali et mercantili praesentibus nobis hodie subüt.

Candidatus sequentia retulit vota:

Sufficienter Dr Fierich
Insufficienter Dr Hugenmann
Insufficienter Dr Hammer
Sufficienter Burzyński
Sufficienter Dr Bubla

Conclusum:

Approbatur per vota majora.

Dr Bubla
h.t. decanus

Nus 1116. Die 7. m. Maji a. 1866.

Protokollon

disputationis et promotionis.

Praestitis ex lege praestandis
dominus Stanislaus Madeyski eques de Poraj
praesentibus nobis
hodie
doctor juris universi
renuntiatus est.

Dunajewski
h. t. Pro-Rector.

Dr Buhl
h. t. decanus

Nus 1117. Die 7. m. Maji a. 1866.

Protokollon

super examine rigoroso primo quod ad consequendum
gradum doctoris in jure
dominus Alexander Lusar,
ex Teschen in Silesia,
qui teste absolutorio d.d. Wien den 21. Juli 1865 N. 7473 studia juridico-
politica a sem. hib. a. 1861 usque ad sem. aest. a. 1865 in c. r. univer-
sitate Viennensi rite absolvit, ex scientiis politicis et ex
processu civili austriaco praesentibus nobis hodie subiit.
Candidatus sequentia retulit vota:

Sufficienter Dunajewski
Sufficienter Dr Heymann
Sufficienter Dr Fierich
Sufficienter Hammer
Sufficienter Bonjacki
sufficienter Dr Buhl

Conclusum:

Approbatur per vota unanimia.

Dr Buhl
h. t. decanus

Nus 1118. Die 11. m. Maji a. 1866.

Protokollon

super examine rigoroso tertio (vide num 967), quod ad conse-
quendum gradum doctoris in jure
dominus Antonius Grott
ex jure austriaco civili, cambiali et mercantili nec non
ex processu civili austriaco praesentibus nobis hodie
subiit.
Candidatus sequentia retulit vota:

Sufficienter Dr Fierich
sufficienter Dr Hammer
sufficienter Dr Buhl
Sufficienter Bonjacki
sufficienter Dunajewski
Sufficienter Dr Heymann

Conclusum:

Approbatur per vota unanimia.

Colloquium supra dissertatione: O darowiznach rozprawa
teoretyczna z prywatnego prawa austryjackiego dominus
Antonius Grott die 26. m. Maji a. 1866 subiit.

Dr Buhl
h. t. decanus

Dr Buhl
h. t. decanus

Nus 1119. Die 12. m. Maji a. 1866.

Protokollon

super examine rigoroso secundo (vide num 1066), quod ad
consequendum gradum doctoris in jure
dominus Mauritius Tepper
ex jure austriaco civili, mercantili et cambiali prae-
sentibus nobis hodie subiit.
Candidatus sequentia retulit vota:

Insufficienter Dr Fierich
Sufficienter Hammer
Insufficienter Bonjacki
insufficienter Dr Buhl
Sufficienter Dunajewski
Insufficienter Dr Heymann

Conclusum:

Reprobatur per vota majora in sex
hebdomadas.

Dr Buhl
h. t. decanus

Nr 1120. Die 15.m. Maji a. 1866.

Protokollon

super examine rigoroso secundo/vide nr 991/, quod ad consequendum gradum doctoris in jure
dominus Henricus Franzos
ex processu civili austriaco et ex scientiis politicis praesentibus nobis hodie subiit.
Candidatus sequentia retulit vota:

Sufficienter Dr Heymann.
Insufficienter Dunajewski
Sufficienter Dr Hammer

Sufficienter Dr Pierry
Sufficienter Banyuszki.
insufficienter Dr Ruhl

Conclusum:

Approbatur per vota majora.

Dr Ruhl
h. t. Decanus

Nr 1121. Die 16.m. Maji a. 1866.

Protokollon

super examine rigoroso tertio/vide nr 828/, quod ad consequendum gradum doctoris in jure
dominus Josephus Smolka
ex philosophia juris, jure gentium, jure criminali austriaco, ex statistica et scientiis politicis praesentibus nobis hodie subiit.
Candidatus sequentia retulit vota:

Sufficienter Dr Pierry
Sufficienter Banyuszki

Sufficienter Dr Heymann
Sufficienter Dunajewski
insufficienter Dr Ruhl

Conclusum:

Approbatur per vota majora.

Collegium super dimissionem Dris Smolka a praxi advocatoria et a jure docendi in facultate juridica ad tempus indefinitum benigne concessum die 18.m. Maji a. 1866 subiit.

Dr Ruhl
h. t. Decanus

Dr Ruhl
h. t. Decanus

Nr 1122. Die 16.m. Maji a. 1866.

Protokollon

super examine rigoroso quarto/vide nr 969/, quod ad consequendum gradum doctoris in jure
dominus Fridericus Vlachky
ex philosophia juris, ex jure gentium, statistica et ex jure criminali austriaco praesentibus nobis hodie subiit.
Candidatus sequentia retulit vota:

bene Dunajewski
bene Dr Pierry
bene Dr Ruhl

bene Dr Heymann
bene Dr Hammer
bene Banyuszki

Conclusum:

Approbatur per vota unanimia calculo „bene".

Dr Ruhl
h. t. Decanus

128

Nr 1123. Die 17.m. Maji a. 1866.

Protokollon

super examine rigoroso quarto/vide nr 1097/, quod ad consequendum gradum doctoris in jure
dominus Sigismundus Blatteis
ex jure romano et polonico praesentibus nobis hodie subiit.
Candidatus sequentia retulit vota:

bene Banyuszki
valde bene Dr Ruhl
bene Dr Hammer

bene Dr Pierry
bene Dr Ruhl

Conclusum:

Approbatur per vota unanimia calculo „bene".

Dr Ruhl
h. t. Decanus

Nus 1124. Die 17. m. Maji a. 1866.

226

Protokollon

Super examine rigoroso primo, quod ad consequendum gradum doctoris in jure dominus Ladislaus Lisowski, Galicianus ex Mosciska, qui teste absolutorio d. d. Lemberg den 2. August 1865 N. 153/79 ex 1865 studia juridico-politica in c. r. universitate Leopoliensi a sem. hib. a. 1861/2 usque ad sem. aest. a. 1864/5 rite absolvit, ex scientiis politicis et ex processu civili austriaco praesentibus nobis hodie subiit.

Candidatus sequentia retulit vota:

Sufficienter Dr Fierich — Sufficienter Burzynski

Insufficienter Dunajewski — Insufficienter Dr Meyrmann

Sufficienter Dr Hammer — Sufficienter Dr Kuhn

Conclusum:

Approbatur per vota majora.

Dr Kuhn
h. t. decanus.

Nus 1125. Die 19. m. Maji a. 1866.

Protokollon

disputationum et promotionum.

Praestitis ex lege praestandis praesentibus nobis hodie dominus Fridericus Plachky doctor juris universi et dominus Sigismundus Blatteis doctor juris civilis renuntiati sunt.

Dr Kuhn
h. t. decanus.

Nus 1126. Die 19. m. Maji a. 1866.

227

Protokollon

Super examine rigoroso tertio (vide num 1086), quod ad consequendum gradum doctoris in jure dominus Josephus Kühn ex scientiis politicis et ex processu civili austriaco praesentibus nobis hodie subiit.

Candidatus sequentia retulit vota:

bene Dr Fierich — bene Burzynski

bene Dr Hammer — bene Dr Meyrmann

bene Dr Kuhn

Conclusum:

Approbatur per vota unanimia calculo „bene".

Dr Kuhn
h. t. decanus

Nus 1127. Die 22. m. Maji a. 1866

Protokollon

disputationis et promotionis.

Praestitis ex lege praestandis dominus Josephus Smolka praesentibus nobis hodie doctor juris universi renuntiatus est.

Emajor
h. t. Rector

Dr Kuhn
h. t. decanus

Nus 1128. Die 25. m. Maji a. 1866.

228

Protocollon

Super examine rigoroso quarto (vide num 1075), quod ad consequendum gradum doctoris in jure universo
dominus Carolus Roháček
ex philosophia juris, jure gentium, statistica et ex jure criminali austriaco praesentibus nobis hodie subiit.
Candidatus sequentia retulit vota:

Sufficienter Dr Fierich — Sufficienter Baryuski
Sufficienter Dr Heyrmann — sufficienter Dr Buhl
Sufficienter Dr Hammel

Conclusum:

Approbatur per vota unanimia.

Dr Buhl
h. t. decanus

Nus 1129. Die 28. m. Maji a. 1866.

Protokollon

disputationis et promotionis.

Praestitis ex lege praestandis
dominus Antonius Grott
praesente c. r. collegio professorum
facultatis juridicae
hodie
doctor juris universi
renuntiatus est.

Dr Buhl
h. t. decanus

Nus 1130. Die 2. Junii a. 1866.

229

Protokollon

Super examine rigoso secundo (vide num 1085), quod ad consequendum gradum doctoris in jure
dominus Antonius Zemann
ex philosophia juris, statistica, ex jure gentium et ex jure criminali austriaco praesentibus nobis hodie subiit.
Candidatus sequentia retulit vota:

valde bene Dr Dunajewski — valde bene Dr Fierich — bene Baryuski
Bene Dr Heyrmann — bene Dr Buhl — bene Dr Hammel

Conclusum:

Approbatur per vota unanimia calculo „bene".

Dr Buhl
h. t. decanus

Nus 1131. Die 2. m. Junii a. 1866.

Protokollon

disputationis et promotionis.

Praestitis ex lege praestandis
dominus Carolus Roháček
praesente c. r. collegio professorum
facultatis juridicae
hodie
doctor juris universi
renuntiatus est.

Dr Buhl
h. t. decanus.

Nro 1132. Die 5.m. Junii a. 1866.

230

Protokollon

super examine rigoroso secundo sive n.o 1094, quod ad consequendum gradum doctoris in jure
dominus Sigmundus Gebhardt
ex scientiis politicis et processu civili austriaco praesentibus nobis hodie subiit.
Candidatus sequentia retulit vota:

bene Dr Heyrmann
bene Dr Pierisch
bene Dr Hammer
bene Dr Bukl
bene Dr Pierisch
bene Dr Heymann

Conclusum:

Approbatur per vota unanimia calculo „bene".

Dr Bukl
ch. A. Decanus

Nro 1133. Die 6.m. Junii a. 1866.

Protokollon

super examine rigoroso quarto sive n.o 1071, quod ad consequendum gradum doctoris in jure
dominus Josephus Sobotka
ex jure romano, canonico et feudali praesentibus nobis hodie subiit.
Candidatus sequentia retulit vota:

Insufficienter Dr Heymann.
sufficienter Dr Hammer
sufficienter Dr Bukl
sufficienter Dr Thon
sufficienter Dr Bumpichi

Conclusum:

Approbatur per vota majora.

Dr Bukl
ch. A. Decanus

Nro 1134. Die 6.m. Junii a. 1866.

231

Protokollon

super examine rigoroso tertio sive n.o 987, quod ad consequendum gradum doctoris in juris
dominus Osvaldus Pier
ex philosophia juris, ex jure gentium, statistica et jure criminali austriaco praesentibus nobis hodie subiit.
Candidatus sequentia retulit vota:

bene Dr Heymann
bene Dr Pierisch
bene Dr Hammer
bene Dr Bukl
bene Dr Pierisch
bene Dr Bumpichi

Conclusum:

Approbatur per vota unanimia calculo „bene".

Dr Bukl
h. A. Decanus

Nro 1135. Die 7.m. Junii a. 1866.

Protokollon

super examine rigoroso secundo sive n.o 900, quod ad consequendum gradum doctoris in jure
dominus Miecislaus Brzeski
ex jure austriaco civili, cambiali et mercantili praesentibus nobis hodie subiit.
Candidatus sequentia retulit vota:

Sufficienter Dr Heymann
Sufficienter Dr Pierisch
Insufficienter Dr Thon
Sufficienter Dr Hammer
Sufficienter Dr Bumpichi
Sufficienter Dr Bukl

Conclusum.

Approbatur per vota majora.

Dr Bukl
h. A. Decanus

Nus 1136. Die 8. m. Junii a. 1866.

Protokollon

super examine rigoroso primo, quod ad consequendum gradum doctoris juris
dominus Franciscus Piekosiński
qui teste absolutorio d. d. Krakau den 31. Juli 1865 N. 56 studia juri-
dico-politica in c. r. universitate Cracoviensi a sem.
hiberno a. 1861/2 usque ad sem. aest. a. 1864/5 rite absolvit,
ex jure civili, mercantili et cambiali austriaco prae-
sentibus nobis hodie subiit.
Candidatus sequentia retulit vota:

Sufficienter Dr Fierich — bene Dr Hamme
Sufficienter Dunajewski — bene Burzyński
Sufficienter Dr Heymann — sufficienter Dr Kuhl

Conclusum:

Approbatur per vota unanimia.

Dr Kuhl
h. t. decanus

Nus 1137. Eodem die.

Protokollon

disputationis et promotionis.

Praestitis ex lege praestandis
dominus Josephus Sobotka
praesente c. r. collegio professorum facul-
tatis juridicae
hodie
doctor juris universi
renuntiatus est.

Dr Kuhl
h. t. decanus.

Nus 1138. Die 12. m. Junii a. 1866

Protokollon

super examine rigoroso secundo (vide num 964), quod ad consequen-
dum gradum doctoris in jure
dominus Fridericus Kraft
ex jure austriaco civili, cambiali et mercantili prae-
sentibus nobis hodie subiit.
Candidatus sequentia retulit vota:

Bene Dr Heymann — bene Dr Fierich
bene Dunajewski — bene Burzyński
bene Dr Hammer — bene Dr Kuhl

Conclusum:

Approbatur per vota unanimia caculo
„vere."

Dr Kuhl
h. t. decanus

Nus 1139. Die 13. m. Junii 866.

Protokollon

super examine rigoroso quarto (vide num 1065), quod ad consequen-
dum gradum doctoris in jure civili
dominus Jakobus Ehrmann
ex jure romano et feudali praesentibus nobis
hodie subiit.
Candidatus sequentia retulit vota:

sufficienter Dr Heymann — sufficienter Dr Fierich
sufficienter Dr Kou — sufficienter Dunajewski
sufficienter Dr Hammer — sufficienter Burzyński
sufficienter Dr Kuhl

Conclusum:

Approbatur per vota unanimia.

Dr Kuhl
h. t. decanus

Die 13. m. Junii a. 1866.

Nus 1140.

234

Protokollon

super examine rigoroso secundo (vide num 836), quod ad consequendum gradum doctoris in jure civili dominus Jakobus Raabe ex jure austriaco civili, cambiali et mercantili nec non ex processu civili austriaco praesentibus nobis hodie subiit. Candidatus sequentia retulit vota:

Insufficienter Dr Fierich
Sufficienter Dr Hammer
Sufficienter Burzyński
Sufficienter Dr Heymann
Sufficienter Dr Buhl

Conclusum:

Approbatur per vota majora.

Dr Buhl
M. t. decanus

Nus 1141. Die 14. m. Junii a. 1866.

Protokollon disputationis et promotionis.

Praestitis ex lege praestandis dominus Jakobus Ehrmann praesente c. r. collegio professorum facultatis juridicae doctor juris civilis renuntiatus est.

Dr Buhl
M. t. decanus

Die 18. m. Junii a. 1866.

Nus 1142.

235

Protokollon

super examine rigoroso tertio (vide num 1083), quod ad consequendum gradum doctoris in jure dominus Maximilianus Kostheim ex jure romano, canonico et polonico praesentibus nobis hodie subiit.

Candidatus sequentia retulit vota:

Sufficienter Burzyński
Sufficienter Dr Hammer
Sufficienter Dunajewski
Sufficienter Dr Zoll
Sufficienter Dr Heymann
Sufficienter Dr Buhl

Conclusum:

Approbatur per vota unanimia.

Colloquium supra dissertatione: O obligacyach koncalnych wedlug prawa austryackiego dominus Kostheim die 2. m. Julii a. 1866 subiit.

Dr Buhl
M. t. decanus

Dr Buhl
M. t. decanus

Nus 1143. Die 19. m. Junii a. 1866.

Protokollon

super ~~examine~~ rigoroso primo, quod ad consequendum gradum doctoris in jure dominus Joannes Nather Olomucensis, qui teste absolutorio d. d. Wien den 5. August 1865 N. 7600 studia juridico-politica in c. r. universitate Viennensi a. sem. hib. a. 1861/2 usque ad sem. aest. a. 1865 rite absolvit, ex jure austriaco civili, cambiali et mercantili praesentibus nobis hodie subiit.

Candidatus sequentia retulit vota:

Sufficienter Dr Fierich
Sufficienter Dr Hammer
Sufficienter Burzyński
Sufficienter Dr Buhl
Insufficienter Dunajewski
Insufficienter Dr Heymann

Conclusum:

Approbatur per vota majora.

Dr Buhl
M. t. decanus

150

Nus 1144 — Die 26. m. Junii a. 1866.

236

Protokollon

super examine rigoroso quarto (vide num 1098), quod ad consequendum gradum doctoris in jure

dominus Stanislaus Strzelbicki

ex philosophia juris, statistica, ex jure gentium et jure criminali austriaco praesentibus nobis hodie subiit.

Candidatus sequentia retulit vota:

Sufficienter Dunajewski — Sufficienter Dr Fierich — Sufficienter Bunyiski — Sufficienter Dr Heymann — Sufficienter D Hammel — sufficienter Dr Buhl

Conclusum:

Approbatur per vota unanimia.

Dr Buhl
h. t. decanus

Nus 1145. — Die 28. m. Junii a. 1866.

Protokollon

disputationis et promotionis.

Praestitis ex lege praestandis

dominus Stanislaus Strzelbicki

praesentibus nobis

hodie

doctor juris universi

renuntiatus est.

Dr Buhl
h. t. decanus.

Nus 1146. — Die 28. m. Junii a. 1866.

237

Protokollon

super examine rigoroso secundo (vide num 962), quod ad consequendum gradum doctoris in jure

dominus Franciscus Lakomý

ex jure romano, canonico et feudali praesentibus nobis hodie subiit.

Candidatus sequentia retulit vota:

Bene Dr Heymann — bene Dr Zoe — bene Dr Fierich — bene Bunyiski — bene D Hammel — bene Dr Buhl

Conclusum:

Approbatur per vota unanimia calculo „bene".

Dr Buhl
h. t. decanus

Nus 1147. — Die 30. m. Junii a. 1866.

Protokollon

super examine rigoroso tertio (vide num 1067), quod ad consequendum gradum doctoris in jure

dominus Przemyslaus eques de Wielowieyski

ex jure austriaco civili, cambiali et mercantili praesentibus nobis hodie subiit.

Candidatus sequentia retulit vota:

Sufficienter Dr Fierich — Sufficienter Bunyiski — Sufficienter Dunajewski — sufficienter D Hammel — Sufficienter Dr Heymann — sufficienter Dr Buhl

Conclusum:

Approbatur per vota unanimia.

Dr Buhl
h. t. decanus

Nus 1148. Die 3. m. Julii a. 1866.

238

Protokollon

disputationis et promotionis

Praestitis ex lege praestandis
dominus Maximilianus Kostheim
praesentibus nobis
hodie
doctor juris universi
renuntiatus est.

Dr Buhl
h. t. decanus.

Nus 1149. Die 4. m. Julii a. 1866.

Protokollon

super examine rigoroso tertio (vide num 1047), quod ad consequendum gradum doctoris in jure
dominus Ladislaus Skolimowski
ex jure romano, canonico et polonico praesentibus nobis hodie subiit.
Candidatus sequentia retulit vota:

Sufficienter Dr Meyrmann — Sufficienter Dunajewski
sufficienter Dr Lou — sufficienter Dr Buhl

Conclusum:

Approbatur per vota unanimia.

Dr Buhl
h. t. decanus

Nus 1150. Die 5. m. Julii a. 1866.

239

Protokollon

super examine rigoroso quarto (vide num 1088), quod ad consequendum gradum doctoris in jure
dominus Stanislaus Tokarz
ex philosophia juris, statistica, ex jure gentium et ex jure criminali austriaco praesentibus nobis hodie subiit.
Candidatus sequentia retulit vota:

Sufficienter Dr Meyrmann — Sufficienter Dunajewski — Sufficienter Dr Fierich
Sufficienter Dr Hammer — sufficienter Dr Buhl

Conclusum:

Approbatur per vota unanimia.

Dr Buhl
h. t. decanus

Nus 1151. Die 5. m. Julii a. 1866.

Protokollon

disputationis et promotionis

Praestitis ex lege praestandis
dominus Joannes Markl
praesentibus nobis
hodie
doctor juris universi
renuntiatus est.

Dr Buhl
h. t. decanus.

Nus 1152. Die 6. m. Julii a. 1866

240

Protokollon

super examine rigoroso quarto (vide num 1126) quod ad consequendum gradum doctoris in jure

dominus Josephus Kühn

ex philosophia juris, statistica, ex jure gentium et jure criminali austriaco praesentibus nobis hodie subiit.

Candidatus sequentia retulit vota:

Sufficienter Dunajewski
Sufficienter Dr Heyrmann
Dr Hammel

Sufficienter Burzyński
insufficienter Dr Buhl

Conclusum:

Approbatur per vota majora.

Dr Buhl
M. t. decanus

N. 1153 Die 6. m. Julii 1866.

Protocollon

super examine rigoroso quarto (vide Num 902) quod ad consequendum gradum doctoris in jure

Dus Josephus Byk

ex philosophia juris, statistica, ex jure gentium et jure criminali austriaco praesentibus nobis hodie subiit.

Candidatus sequentia retulit vota:

Sufficienter Dr Fierich
Sufficienter Dr Hammel

Insufficienter Dunajewski
insufficienter Dr Buhl

Sufficienter Dr Heyrmann

Conclusum:

Approbatur per vota majora.

Dr Buhl
M. t. decanus

Nus 1154. Die 7. m. Julii a. 1866.

241

Protokollon

disputationum et promotionum.

Praestitis ex lege praestandis praesentibus nobis hodie

dominus Josephus Kühn

doctor juris universi,

et

dominus Josephus Byk

doctor juris civilis

renuntiati sunt.

Dr Buhl
M. t. decanus

Die 10. m. Julii a. 1866

Nus 1155.

Protokollon

super examine rigoroso secundo (vide num 1041), quod ad consequendum gradum doctoris in jure

dominus Henricus Bossowski

ex philosophia juris, statistica, ex jure gentium et jure criminali austriaco praesentibus nobis hodie subiit.

Candidatus sequentia retulit vota:

Insufficienter Dunajewski
sufficienter Dr Buhl
Sufficienter Dr Fierich

Sufficienter Dr Heyrmann
Sufficienter Burzyński
Sufficienter Dr Hammel

Conclusum:

Approbatur per vota majora.

Dr Buhl
M. t. decanus

N. 1156. Die 11.m. Julii a. 1866.

242

Protokollon.

super examine rigoroso tertio/vide n:um 1054/, quod ad consequen-
dum gradum doctoris in jure
dominus Ignatius Mecnarowski
ex jure romano, canonico et polonico praesen-
tibus vobis hodie subiit.

Candidatus sequentia retulit vota:

Suffic. Danyluk
suffic. Pawlowski
suffic. Ulam
Dr Bloomm

Suffic. Heymann
suffic. Dr Fierich
insuffic. Dr Rubl

Conclusum:

Approbatur per vota majora.

Dr Rubl
ch. A. Decanus

N. 1157. Die 12.m. Julii a. 1866.

Protocollon
disputationis et promotionis.

Praestitis ex lege praestandis
dominus Stanislaus Tokarz
hodie
doctor juris universi
renuntiatus est.

Dr Rubl
ch. t. Decanus.

N:o 1158. Die 13.m. Julii a. 1866.

243

Protokollon

super examine rigoroso primo, quod ad consequendum
gradum doctoris in jure
dominus Ladislaus Leitgeber
Galicianus ex Sendzizzow
qui testé absolutorio d.d. Krakau am 11. Juli 1866 N. 41. studia
juridico-politica in c. r. universitate Cracoviensi et
Leopoliensi a sem. hib. a. 1862/3 usque ad sem. aestivum
a. 1865/6 rite absolvit, ex philosophia juris, jure gen-
tium, statistica, scientiis politicis et ex jure
criminali austriaco praesentibus vobis hodie
subiit.

Candidatus sequentia retulit vota:

valde bene Danyluk
valde bene Dr Rubl
valde bene Dr Heymann
valde bene Danyluk
valde bene Dr Fierich
Valde bene Dr Blamm

Conclusum:

Approbatur per vota unanimia calculo
"valde bene".

Dr Rubl
ch. t. Decanus

N:o 1159. Die 13.m. Julii a. 1866.

Protokollon

super examine rigoroso primo, quod ad consequendum gradum doctoris juris
dominus Ladislaus Rogala Ks Orzychowski,
Sandecensis
qui teste absolutorio d.d. Krakau, den 11. Juli 1866 N. 39 studia juridico-po-
litica in c.r. universitate Cracoviensi a sem. hib. a. 1862/3 usque ad aest.
sem. a. 1865/6 rite absolvit, ex jure austriaco civili, cambiali et
mercatili et ex processu civili austriaco praesentibus vobis
hodie subiit.

Candidatus sequentia retulit vota.

Suffic. Danyluk
suffic. Pawlowski
suffic. Ulam
Dr Bloomm

suffic. Dr Fierich
suffic. Dr Rubl

Suffic. Heymann

Conclusum:

Approbatur per vota majora.

Dr Rubl
ch. t. Decanus.

Nro 1160. Die 14. m. Julii a. 1866.

244

Protokollon

super examine rigoroso primo quod ad consequendum gradum doctoris in jure
dominus Kazimirus de Chledowski,
Galicianus ex Lubatowka
qui teste absolutorio d.d. Cracoviae die 11. Julii 1866 N. 45 studia juridico-politica in c. r. universitate Dragensi et Cracoviensi a sem. hiberno a. 1862/3 usque ad sem. aestivum a. 1865/6 rite absolvit, ex jure austriaco civili, cambiali et mercantili praesentibus vobis hodie subiit.

Candidatus sequentia retulit vota.

sufficienter Hlawnicka — insufficienter Pfiericky
sufficienter Rzewuski — insufficienter Hettenmann
sufficienter Dr Rubl

Conclusum:

Approbatur per vota majora.

Dr Rubl
ch. t. decanus

Nro 1161. Die 14. m. Julii a. 1866.

Protokollon

super examine rigoroso tertio / viden. 1096 / quod ad consequendum gradum doctoris in jure
dominus Eduardus Mayer
ex philosophia juris, statistica, ex jure gentium et jure criminali austriaco praesentibus vobis hodie subiit.

Candidatus sequentia retulit vota:

sufficienter Pfiericky — sufficienter Banquitz
sufficienter Dr Hettenmann
sufficienter Hlawnicka
sufficienter Dr Rubl

Conclusum:

Approbatur per vota unanimia,

Dr Rubl
ch. t. decanus

Nro 1162. Die 16. m. Julii a. 1866.

245

Protokollon

super examine rigoroso primo quod ad consequendum gradum doctoris in jure
dominus Franciscus Kasparek
ex Samborin Galicia
qui teste absolutorio d.d. Cracoviae die 11. Julii 1866 N. 44 studia juridico-politica in c. r. universitate Leopoliensi et Cracoviensi a sem. hiberno a. 1862/3 usque ad sem. aestivum a. 1865/6 rite absolvit, ex jure austriaco civili, cambiali et mercantili et ex processu civili austriaco praesentibus vobis hodie subiit.

Candidatus sequentia retulit vota:

Valde bene Dr Heytmann
Valde bene Hlawnicka — Valde bene Banquitz
Valde bene Pfiericky
valde bene Dr Rubl

Conclusum:

Approbatur per vota unanimia calculo „valde bene."

Dr Rubl
ch. t. decanus

Nro 1163. Die 16. m. Julii a. 1866.

Protokollon

super examine rigoroso primo, quod ad consequendum gradum doctoris in jure
dominus Casimirus comes Badeni,
ex Turochow in Galicia,
qui teste absolutorio d.d. Cracoviae die 15. Julii 1866 N. 53 studia juridico-politica in c. r. universitate Cracoviensi a sem. hib. a. 1862/3 usque ad sem. aest. a. 1865/6 rite absolvit, ex jure austriaco civili, cambiali et mercantili, nec non ex processu civili austriaco praesentibus vobis hodie subiit.

Candidatus sequentia retulit vota:

bene Banquitz
bene Dr Heytmann
bene Pfiericky
Valde bene Hlawnicka
bene Dr Rubl

Conclusum:

Approbatur per vota unanimia calculo „bene."

Dr Rubl
ch. t. decanus

Nus 1164. Die 17. m. Julii a. 1866.

246

Protokollon

super examine rigoroso tertio (vide num 950), quod ad consequendum gradum doctoris in jure

dominus Adolphus Moszyński

ex philosophia juris, jure gentium, statistica, et scientiis politicis et jure criminali austriaco praesentibus nobis hodie subiit.

Candidatus sequentia retulit vota:

Sufficienter Bonyuski
Dr Hammel
insufficienter Dr Buhl
Sufficienter Dr Fierich
Sufficienter Dr Heyrmann

Conclusum:

Approbatur per vota majora. Dr Buhl
h. t. decanus.

Colloquium supra dissertatione: Ueber die Strafverjährung dominus Adolphus Moszynski die 19. m. Julii a. 1866 subiit.
Dr Buhl
h. t. decanus

Nus 1165. Die 17. m. Julii a. 1866.

Protokollon

super examine rigoroso quarto (vide num 1107), quod ad consequendum gradum doctoris in jure

dominus Jakobus Baumfeld

ex philosophia juris, statistica, jure gentium et jure criminali austriaco praesentibus nobis hodie subiit.

Candidatus sequentia retulit vota:

Insufficienter Bonyuski
Sufficienter Dr Buhl
Sufficienter Dr Fierich
Insufficienter Dr Heyrmann
Sufficienter Dr Hammel

Conclusum:

Approbatur per vota majora.
Dr Buhl
h. t. decanus

Nus 1166 Die 18. m. Julii 1866.

247

Protokollon

super examine rigoroso primo, quod ad consequendum gradum doctoris in jure

dominus Adamus de Budwiński,

Leopoliensis,

qui teste absolutorio d.d. Krakau den 11. Juli 1866 N. 42 studia juridico-politica in c. r. universitate Cracoviensi a sem. hiberno a. 1862/3 usque ad sem. aestivum a. 1865/6 rite absolvit, ex jure austriaco civili, cambiali et mercantili, nec non ex processu civili austriaco praesentibus nobis hodie subiit.

Candidatus sequentia retulit vota:

bene Dr Hammel
Sufficienter Dr Heyrmann
Sufficienter Dr Fierich
Sufficienter Bonyuski
sufficienter Dr Buhl

Conclusum:

Approbatur per vota unanimia. Dr Buhl
h. t. decanus.

Nus 1167. Die 21. m. Julii a. 1866.

Protokollon

super examine rigoroso primo, quod ad consequendum gradum doctoris in jure

dominus Guilelmus Atlas

Tarnopolensis,

qui teste absolutorio d.d. Krakau den 12. Juli 866 N. 49 studia juridico-politica in c. r. universitate Gratzensis et Cracoviensi a sem. hib. a. 1861/2 usque ad sem. aest. a. 1865/6 rite absolvit, ex jure austriaco civili, mercantili et cambiali praesentibus nobis hodie subiit.

Candidatus sequentia retulit vota:

bene Dr Hammel
bene Bonyuski
bene Dr Buhl
bene Dr Fierich
bene Dr Heyrmann

Conclusum:

Approbatur per vota unanimia calculo „bene".
Dr Buhl
h. t. decanus.

Nus 1168. Die 21. m. Julii a. 1866.

248

Protokollon

disputationis et promotionis.

Praestitis ex lege praestandis
dominus Adolphus Moszyński
hodie
doctor juris universi
renuntiatus est.

Dr Buhl
h. t. decanus

Nus 1169. Die 23. m. Julii a. 1866.

Protokollon

super examine rigoroso tertio (vide num 1130), quod ad consequendum gradum doctoris in jure
dominus Antonius Zemann
ex jure romano, canonico et feudali praesentibus nobis hodie subiit.

Candidatus sequentia retulit vota:

bene Dr Buhl, bene Dr Fierich, bene Dr Heyzmann
bene Dr Löw, bene Burzyński

Conclusum:

Approbatur per vota unanimia calculo „bene".

Dr Buhl
h. t. decanus

Nus 1170. Die 24. m. Julii a. 1866.

249

Protokollon

super examine rigoroso tertio (vide num 979), quod ad consequendum gradum doctoris in jure
dominus Ladislaus Polityński
ex philosophia juris, statistica, ex jure gentium et ex jure criminali austriaco praesentibus nobis hodie subiit.

Candidatus sequentia retulit vota:

Sufficienter Dr Fierich, Sufficienter Burzyński
Sufficienter Dr Heyzmann, insufficienter Dr Buhl

Conclusum:

Approbatur per vota majora.

Dr Buhl
h. t. decanus

Nus 1171. Die 24. m. Julii a. 1866.

Protokollon

disputationis et promotionis.

Praestitis ex lege praestandis
dominus Jakobus Baumfeld
hodie
doctor juris civilis
renuntiatus est.

Dr Buhl
h. t. decanus

Nro 1172. Die 25. m. Julii a. 1866.

250

Protokollon

super examine rigoroso primo, quod ad consequendum gradum doctoris in jure dominus Ludovicus Goldmann, Saliciacus ex Auszow, qui licite absolutorio d.d. Krakaw die 17. Juli 1860 N. 88 studia juridico-politica in c. r. universitate Cracovien si a sem. hiberno a. 1862/3 usque ad sem. aest. a. 1865/6 rite absolvit, ex jure austriaco civili, cambiali et mercantili praesentibus nobis hodie subiit.

Candidatus sequentia retulit vota.

Sufficienter Flamme
Sufficienter Dr. Heyzmann
Sufficienter Dr Spiers
Sufficienter Burzyński
Sufficienter Dr Rubl

Conclusum:

Approbatur per vota unanimia.

Dr Rubl
h. t. Decanus

Nro 1173 Die 26. m. Julii a. 1866.

Protokollon

super examine rigoroso secundo (vide n:um 820) quod ad consequendum gradum doctoris in jure dominus Julius de Sulin a Lopiel

ex jure romano, canonico et polonico praesentibus nobis hodie subiit.

Candidatus sequentia retulit vota:

Sufficienter Dr. Heyzmann
Sufficienter Flamme
Sufficienter Dr Low
Sufficienter Burzyński
Sufficienter Dr Rubl

Conclusum:

Approbatur per vota unanimia.

Dr Rubl
h. t. Decanus

Nro 1174. Die 27. m. Julii a. 1866.

251

Protokollon

super examine rigoroso secundo (vide n:um 927) quod ad consequendum gradum doctoris in jure dominus Ferdinandus Virschke

ex jure romano canonico et polonico praesentibus nobis hodie subiit.

Candidatus sequentia retulit vota:

bene Burzyński
sufficienter Dr. Heyzmann
bene Dr Low
Nro Flamme
bene Dr Rubl

Conclusum:

Approbatur per vota unanimia calculo "bene" per majora.

Dr Rubl
h. t. Decanus

Nro 1175. Die 27. m. Julii a. 1866.

Protokollon

super examine rigoroso primo, quod ad consequendum gradum doctoris in jure dominus Henricus Zathey, Saliciacus ex Tuszów, qui licite absolutorio d.d. Lemberg die 31. Juli 1861 N. 23/14 studia juridico-politica in c. r. universitate Leopolien si a sem. hiberno a. 1857/8 usque ad sem. aestivum a. 1860/61 rite absolvit, ex jure romano, canonico et polonico praesentibus nobis hodie subiit.

Candidatus sequentia retulit vota:

Sufficienter Burzyński
Sufficienter Dr. Heyzmann
insufficienter Dr Low
insufficienter Dr Rubl
Nro Flamme

Conclusum.

Approbatur per vota majora.

Dr Rubl
h. t. Decanus

Die 27. m. Julii a. 1866.

Nus 1176

252

Protokollon

super examine rigoroso tertio (vide num 1112), quod ad consequendum gradum doctoris in jure

dominus Romanus Witzki

ex philosophia juris, statistica, ex jure gentium et ex jure criminali austriaco praesentibus nobis hodie subiit.

Candidatus sequentia retulit vota:

Sufficienter Dr Fierich — insufficienter Dr Buhl

Sufficienter Dr Heymann

Dto Dr Hammel

Conclusum:

Approbatur per vota majora.

Dr Buhl
h. t. decanus

Die 28. m. Julii a. 1866.

Nus 1177

Protokollon

super examine rigoroso tertio (vide num 1080), quod ad consequendum gradum doctoris juris

dominus Ladislaus Balco

ex philosophia juris, ex jure gentium, statistica et ex jure criminali austriaco praesentibus nobis hodie subiit. Candidatus sequentia retulit vota:

Sufficienter Dr Heymann — sufficienter Kurzynski

Sufficienter Dr Hammel — sufficienter Dr Buhl

Conclusum:

Approbatur per vota unanimia.

Dr Buhl
h. t. decanus

Die 28. m. Julii a. 1866.

Nus 1178.

253

Protokollon

super examine rigoroso tertio (vide num 1132), quod ad consequendum gradum doctoris in jure

dominus Sigmundus Gebhardt

ex philosophia juris, ex jure gentium, statistica et ex jure criminali austriaco praesentibus nobis hodie subiit.

Candidatus sequentia retulit vota:

Sufficienter Dr Fierich — Sufficienter Dr Heymann

Sufficienter Dr Hammel — sufficienter Dr Buhl

Conclusum.

Approbatur per vota unanimia.

Dr Buhl
h. t. decanus

Die 30. m. Julii a. 1866.

Nus 1179.

Protokollon

super examine rigoroso secundo (vide num 1136), quod ad consequendum gradum doctoris in jure

dominus Franciscus Piekosiński

ex scientiis politicis et ex processu civili austriaco praesentibus nobis hodie subiit.

Candidatus sequentia retulit vota:

sufficienter Dr Hammel — insufficienter Dr Fierich

Sufficienter Kurzynski — Insufficienter Dr Heymann

sufficienter Dr Buhl

Conclusum.

Approbatur per vota majora.

Dr Buhl
h. t. decanus

Nus 1180. Die 30. m. Julii a. 1866.

254

Protokollon

super examine rigoroso primo, quod ad consequendum gradum doctoris juris

dominus Carolus Rudolphi,

Tarnowensis,

qui teste absolutorio d. d. Krakau den 2. August 1859 N. 26. studia juridico-politica in c. r. universitate Cracoviensi a sem. hib. a. 1856 usque ad sem. aest. a. 1859 rite absolvit, ex jure austriaco civili, cambiali et mercantili nec non ex processu civili austriaco praesentibus nobis hodie subiit.

Candidatus sequentia retulit vota:

Sufficienter Dr Fierich
Dr Hammer

Sufficienter Burzynski
Sufficienter Dr Heyrmann

insufficienter Dr Buhl

Conclusum

Approbatur per vota majora,

Dr Buhl
h. t. decanus

Nus 1181. Die 31. m. Julii a. 1866.

Protokollon

super examine rigoroso tertio (vide num 1081), quod ad consequendum gradum doctoris in jure

dominus Ladislaus Zaklika

ex philosophia juris, jure gentium, statistica et ex jure criminali austriaco praesentibus nobis hodie subiit.

Candidatus sequentia retulit vota:

Bene Dr Heyrmann — sufficienter Dr Buhl — bene Dr Fierich

sufficienter Hammer — Sufficienter Burzynski

Conclusum

Approbatur per vota unanimia

Dr Buhl
h. t. decanus

Nus 1182. Die 1. m. Augusti a. 1866.

255

Protokollon

super examine rigoroso primo, quod ad consequendum gradum doctoris in jure

dominus Phoebus Salomon,

Tarnowensis,

qui teste absolutorio d. d. Krakau am 11. Juli 1866 N. 48 studia juridico-politica in c. r. universitate Cracoviensi rite absolvit, ex jure austriaco civili, cambiali et mercantili praesentibus nobis hodie subiit.

Candidatus sequentia retulit vota:

bene Dr Fierich — bene Burzynski
bene Hammer — bene Dr Heyrmann
bene Dr Buhl

Conclusum:

Approbatur per vota unanimia calculo „bene"

Dr Buhl
h. t. decanus

Nus 1183. Die 1. m. Augusti a. 1866

Protokollon

super examine rigoroso primo, quod ad consequendum gradum doctoris in jure

dominus Otibor Helcelet,

Ollomucensis,

qui teste absolutorio d. d. Krakau den 15. Juli 1866 N. 57 studia juridico-politica in c. r. universitate Pragensi et Cracoviensi a sem. hib. a. 1862/3 usque ad sem. aest. a. 1865/6 rite absolvit, ex jure romano, canonico et feudali praesentibus nobis hodie subiit.

Candidatus sequentia retulit vota:

bene Dr Buhl — bene Dr Fierich — bene Dr Lau
sufficienter Dr Heyrmann — bene Burzynski
bene Hammer

Conclusum:

Approbatur per vota unanimia calculo „bene" per majora.

Dr Buhl
h. t. decanus

Num. 1184. Die 1. m. Augusti a. 1866.

256

Protokollon

super examine rigoroso primo, quod ad consequendum gradum doctoris in jure universo
dominus Clemens de Zukotynski
Leopoliensis
qui teste absolutorio d.d. Lemberg die 4. Juni 1866 N. 41/15 studia juridico-politica in c.r. universitate Leopoliensi a sem. hiberno a. 1862 usque ad sem. aestivum a. 1864/5 rite absolvit, ex jure romano, canonico et polonico praesentibus nobis hodie subiit.

Candidatus sequentia retulit vota:

Insufficienter Dr. Hoyzmann. — Sufficienter Burzyński
Sufficienter Dr Low — Sufficienter Dr Fierich
sufficienter Dr Hammer — sufficienter Dr Dubl

Conclusum:

Approbatur per vota majora.

Dr Dubl
h.t. Decanus

Num. 1185. Die 2. m. Augusti a. 1866.

Protokollon

super examine rigoroso secundo privatim, quod ad consequendum gradum doctoris in jure
dominus Ludovicus Trabetz
ex jure romano, canonico et polonico praesentibus nobis hodie subiit.

Candidatus sequentia retulit vota:

Sufficienter Burzyński — Sufficienter Dr Hoyzmann
sufficienter Dr Hammer — sufficienter Dr Dubl
sufficienter Dr Low

Conclusum:

Approbatur per vota unanimia.

Dr Dubl
h.t. Decanus

Num. 1186. Die 13. m. Augusti a. 1866.

257

Protokollon

super examine rigoroso primo, quod ad consequendum gradum doctoris in jure
dominus Antonius Roellinger
Tarnoviensis
qui teste absolutorio d.d. Krakau am 31. Juli 1865 N. 71 studia juridico-politica in c.r. universitate Viennensi et Cracoviensi a. sem. hib. a. 1864 usque ad sem. aestivum a. 1864/5 rite absolvit, ex jure austriaco civili, cambiali et mercantili praesentibus nobis hodie subiit.

Candidatus sequentia retulit vota:

sufficienter Dr Hammer — sufficienter Dr Hoyzmann
Sufficienter Burzyński — sufficienter Dr Dubl

Conclusum:

Approbatur per vota unanimia.

Dr Dubl
h.t. Decanus

Die 1. Octobris 1866.

N. 1187.

Protocollon

super examine rigoroso primo, quod ad consequendum gradum doctoris in jure
dominus Thaddaeus Pilat
Tarnoviensis
qui teste absolutorio d.d. Lemberg die 31. Juli 1866 N. 82/42 studia juridico-politica in c.r. universitate Leopoliensi a sem. hiberno a. 1863 usque ad sem. aestivum a. 1866 rite absolvit ex jure austriaco civili, cambiali et mercantili praesentibus nobis hodie subiit.

Candidatus sequentia retulit vota:

bene Dr Dubl — bene Dr Hammer — bene Dr Hoyzmann
bene Dr Low — bene Burzyński — bene Dr Fierich

Conclusum

Approbatur per vota unanimia cum calculo bene.

Dr Fierich
h.t. Decanus

N 1188 Die 2. Octobris 1866.

258

Protocollon

super examine rigoroso tertio (vide N 1120), quod ad consequendum gradum in jure civili

dominus Henricus Franzos

ex philosophia juris, jure gentium, jure poenali austriaco et ex statistica praesentibus nobis hodie subiit.

Candidatus sequentia retulit vota:

Sufficienter Dr Buhl — Sufficienter Dr Heymann

Sufficienter Dunajewski

Sufficienter Dr Hammer — Sufficienter Burzynski

Sufficienter Dr Fierich

Conclusum

Approbatur per vota ~~majora~~ unanimia.

Dr Fierich
p. t. Decanus

N 1189 Die 5. Octobris 1866.

Protocollon

super examine rigoroso tertio (vide N 1103), quod ad consequendum gradum in jure

Dominus Franciscus Domluwil

ex jure romano, canonico et feudali praesentibus nobis hodie subiit.

Candidatus sequentia retulit vota:

sufficienter Dr Buhl — sufficienter Dr Heymann

Sufficienter Burzynski — sufficienter Dr Lou

sufficienter Dr Hammer — sufficienter Dr Fierich

Conclusum

Approbatur per unanimia.

Dr Fierich
p. t. Decanus

N 1190. Die 8. Octobris 1866.

259

Protocollon

super examine rigoroso tertio (vide N 1100), quod ad consequendum gradum in jure civili

dominus Theodor Moser

ex jure austriaco civili, cambiali et mercantili praesentibus nobis hodie subiit.

Candidatus sequentia retulit vota:

sufficienter Dr Buhl — sufficienter Dunajewski

sufficienter Dr Hammer — sufficienter Burzynski

sufficienter Dr Fierich — Sufficienter Dr Heymann

Conclusum

Approbatur per vota unanimia.

Dr Fierich
p. t. Decanus.

N 1191 Die 11. Octobris 1866

Protocollon

super examine rigoroso secundo (v. N 1115) quod ad consequendum gradum in jure civili

dominus Mauritius (Moses Wolf) Silzer

ex scientiis politicis et ex procedura civili austriaca praesentibus nobis hodie subiit.

Candidatus sequentia retulit vota:

sufficienter Dunajewski — sufficienter Dr Buhl — Sufficienter Dr Heymann

Sufficienter Dr Hammer — Sufficienter Burzynski

Sufficienter Dr Fierich

Conclusum

Approbatur per vota unanimia.

Dr Fierich

Die 11. Octobris 1866

N 1192.

Protocollon

super examine rigoroso secundo (vide N 1114), quod ad consequendum gradum Doctoris in jure

dominus Carolus Flecht

ex scientiis politicis et ex procedura civili austriaca praesentibus nobis hodie subiit.

Candidatus sequentia retulit vota:

Insufficienter Dunajewski — sufficienter D. Kuhl

Sufficienter Burzyński

Sufficienter D. Fierich — Sufficienter D. Heyzmann

Conclusum

Candidatus approbatur per vota majora.

D. Fierich
p. t. Decanus

Die 13. Octobris 1866

N 1193

Protocollon

super examine rigoroso secundo (vide N 1158), quod ad consequendum gradum doctoris in jure

dominus Ladislaus de Deissenberg

ex jure civili universali, ex jure mercantili et cambiali nec non ex procedura civili praesentibus nobis hodie subiit.

Candidatus sequentia retulit vota.

sufficienter D. Hammer — sufficienter Burzyński

sufficienter D. Heyzmann — sufficienter Dunajewski

Sufficienter D. Fierich — sufficienter D. Kuhl

Conclusum

Candidatus approbatur per vota unanimia

D. Fierich
p. t. Decanus

N 1194.

Die 15. Octobris 866

Protocollon

super examine rigoroso secundo (vide N 1159), quod ad consequendum gradum Doctoris in jure

dominus Ladislaus Rogala Wędrychowski

ex scientiis politicis, statistica, philosophia juris, jure gentium et jure poenali praesentibus nobis hodie subiit.

Candidatus sequentia retulit vota:

bene Dunajewski — sufficienter D. Kuhl — sufficienter Burzyński

bene D. Heyzmann — bene D. Fierich

bene D. Hammer

Conclusum

Candidatus approbatur per vota unanimia

D. Fierich
p. t. Decanus

N 1195

Die 15. Octobris 866

Protocollon

super examine rigoroso secundo (vide N. 1094), quod ad consequendum gradum doctoris in jure

dominus Josephus Quitt

ex scientiis politicis et ex procedura civili praesentibus nobis hodie subiit.

Candidatus sequentia retulit vota:

Insufficienter Dunajewski — sufficienter D. Kuhl

sufficienter D. Hammer — Sufficienter Burzyński

Sufficienter D. Fierich — Sufficienter D. Heyzmann

Conclusum

Candidatus approbatur per vota majora.

D. Fierich
p. t. Decanus

N 1196. Die 16. Octobris 1866

262

Protocollon

super examine rigoroso tertio (vide N 1068) quod ad consequendum gradum doctoris in jure

dominus Josephus Ekielski

ex philosophia juris, jure gentium, statistica et jure poenali hodie praesentibus nobis subiit.

Candidatus sequentia retulit vota:

Sufficienter Dr Buhl
Sufficienter Dunajewski
sufficienter Dr Fierich
sufficienter Dr Heysmann
sufficienter Borzyński

Conclusum

Candidatus approbatur per vota unanimia.

Dr Fierich
h. t. Decanus

N 1197 Die 16. Octobris 1866

Protocollon

super examine rigoroso primo, quod ad consequendum gradum doctoris in jure

dominus Fibich Antonius

~~[illegible]~~ ex Sielnica in Polonia

qui teste absolutorio d.d. Krakau am 31. Juli 1857 N 41 — studia juridico-politica in c. r. universitate Cracoviensi rite absolvit ex scientiis politicis et ex procedura civili austriaca praesentibus nobis hodie subiit:

Candidatus sequentia retulit vota:

Sufficienter Dr Fierich
Sufficienter Dunajewski
sufficienter Dr Buhl
Sufficienter Borzyński
Sufficienter Dr Heysmann
Bene Dr Hammer

Conclusum

Candidatus approbatur per vota unanimia.

Dr Fierich
h. t. Decanus

N 1198. Die 17. Octobris 1866.

263

Protocollon

super examine rigoroso primo, quod ad consequendum gradum doctoris in jure

dominus Leo Eibenschütz

ex Koniče in Galicia

qui teste absolutorio d.d. Krakau am 12. Juli 1866 N 52 studia juridico-politica in c. r. universitate Cracoviensi rite absolvit ex jure civili austriaco nec non ex jure mercantili et cambiali praesentibus nobis hodie subiit.

Candidatus sequentia retulit vota:

Bene Dr Hammer
bene Dunajewski
bene Dr Fierich
bene Dr Buhl
sufficienter Borzyński
sufficienter Dr Heysmann

Conclusum

Candidatus approbatur per vota unanimia.

Dr Fierich
h. t. Decanus

N 1199 Die 18. Octobris 1866

Protocollon

super examine rigoroso primo, quod ad consequendum gradum doctoris in jure

dominus Joannes Lipka

ex Wadowiče in Galicia

qui teste absolutorio d.d. Krakau den 29. September 1864 N 4 studia juridico-politica in c. r. universitate Cracoviensi rite absolvit ex scientiis politicis et ex procedura civili austriaca praesentibus nobis hodie subiit:

Candidatus sequentia retulit vota:

bene Dunajewski
bene Dr Buhl
bene Borzyński
bene Dr Hammer
bene Dr Fierich
bene Dr Heysmann

Conclusum

Candidatus approbatur per vota unanimia cum calculo bene.

Dr Fierich
h. t. Decanus

N 1200. Die 19. Octobris 1866.

264

Protocollon

super examine rigoroso secundo (vide N 1117) quod ad consequendum gradum Doctoris in jure

dominus Alexander Lusar

ex jure civili austriaco nec non ex jure mercantili et cambiali praesentibus nobis hodie subiit.

Candidatus sequentia retulit vota:

sufficienter Dr Hammer
sufficienter Dr Buhl
sufficienter Burzynski
sufficienter Dr Heyzmann
sufficienter Dr Fierich
sufficienter Dunajewski

Conclusum

Candidatus approbatur per vota unanimia.

Dr Fierich
p. t. Decanus.

N 1201. Die 20. Octobris 1866

Protocollon

super examine rigoroso secundo (vide N 1119) quod ad consequendum gradum doctoris in jure

dominus Mauritius Tepper

ex jure austriaco civili nec non mercantili et cambiali hodie praesentibus nobis subiit:

Candidatus sequentia retulit vota:

Sufficienter Dr Hammer
sufficienter Dr Buhl
sufficienter Dr Fierich
insufficienter Dunajewski
sufficienter Burzynski
insufficienter Dr Heyzmann

Conclusum

Approbatur per vota majora.

Dr Fierich
p. t. Decanus

N 1202. Die 22. Octobris 1866

265

Protocollon

super examine rigoroso tertio (vide N 1007) quod ad consequendum gradum doctoris in jure

dominus Bochenek Miecislaus

ex jure romano, canonico nec non polonico antiquo hodie praesentibus nobis subiit.

Candidatus sequentia retulit vota:

bene Burzynski
sufficienter Dr Heyzmann
bene Dr Zon
bene Dunajewski
bene Dr Fierich

Conclusum

Approbatur per vota unanimia.

Dr Fierich
p. t. Decanus

N 1203. Die 23. Octobris 1866

Protocollon

super examine rigoroso primo, quod ad consequendum gradum doctoris in jure

dominus Theodorus Hnatek

ex Brünn in Moravia

qui teste absolutorio d. d. Wien den 31. Juli 1864 ad N 7589 studia juridico-politica in c. r. universitate Vindobonensi ab anno 18 60/61 usque ad annum 18 63/64 rite absolvit ex philosophia juris, jure gentium, statistica et ex jure poenali hodie praesentibus nobis subiit.

Candidatus sequentia retulit vota:

Sufficienter Dr Heyzmann
sufficienter Dr Buhl
insufficienter Dunajewski
Sufficienter Dr Fierich

Conclusum

Approbatur per vota majora

Dr Fierich
p. t. Decanus

N 1204 Die 24. Octobris 1866

266

Protocollon

super examine rigoroso primo, quod ad consequendum gradum doctoris in jure

Dominus Fridericus Wenzlitzke

ex Brünn in Moravia

qui teste absolutorio d. d. Wien den 30. Juli 1866 ad N 7963 studia juridico-politica ab anno 186⅔ usque ad annum 186⅚ in c. r. universitatibus Vindobonensi et Pragensi rite absolvit ex jure romano, canonico et feudali hodie praesentibus nobis subiit.

Candidatus sequentia retulit vota:

bene Dr Buhl — bene Dr Heyzmann

valde bene Dr Zoll — bene Burzynski — bene Dr Fierich

bene Dunajewski

Conclusum

Approbatur per vota unanimia cum calculo bene ~~per majora~~.

Dr Fierich

p. t. Decanus. —

N 1205 Protocollon Die 25. Octobris 1866

super examine rigoroso quarto (vide Nr 1169) quod ad consequendum gradum doctoris in jure

Dominus Antonius Zemann

ex scientiis politicis et ex procedura civili austriaca hodie praesentibus nobis subiit.

Candidatus sequentia retulit vota:

Insufficienter Dunajewski — sufficienter Dr Buhl — sufficienter Dr Fierich

Insufficienter Burzynski

Sufficienter Dr Heyzmann

Conclusum

Approbatur per stricte vota majora.

Dr Fierich

p. t. Decanus

N 1206. Die 29. Octobris 1866

267

Protocollon

super examine rigoroso tertio (v. N 1082) quod ad consequendum gradum doctoris in jure

Dominus Wolf Bronislaus

ex jure romano, canonico et polonico hodie praesentibus nobis subiit.

Candidatus sequentia retulit vota:

Sufficienter Burzynski — sufficienter Dr Buhl

Sufficienter Dr Fierich — sufficienter Dr Heyzmann

sufficienter Dunajewski

Conclusum.

Approbatur per vota unanimia.

Dr Fierich

p. t. Decanus.

N 1207. Die 30. Octobris 1866

Protocollon

super examine secundo (v. N 1057) quod ad consequendum gradum doctoris in jure

Dominus Kestenband Bernhardus

ex jure civili austriaco universali nec non ex jure mercantili et cambiali hodie praesentibus nobis subiit.

Candidatus sequentia retulit vota.

Sufficienter Dunajewski — sufficienter Dr Buhl — Sufficienter Dr Heyzmann

Sufficienter Burzynski

Sufficienter Dr Fierich

Conclusum

Approbatur per vota unanimia.

Dr Fierich

p. t. decanus

N 1208. Die 31. Octobris 1866

268

Protokollon

super examine tertio (v. Nrum 791) rigoroso, quod ad consequendum gradum Doctoris in jure

dominus Carolus Dittrich

ex philosophia juris, jure gentium, jure poenali nec non ex statistica hodie praesentibus nobis subiit.

Candidatus sequentia retulit vota.

sufficienter Dr Buhl — sufficienter Bernyeski

sufficienter Dr Heyrmann — insufficienter Dr Fierich

Conclusum

Approbatur per vota majora.

Dr Fierich
p. t. Decanus.

N 1209 Die 2. Novembris 1866

Protocollon

super examine rigoroso primo, quod ad consequendum gradum Doctoris in jure

Dominus Franciscus Brzobohaty

ex Luhačovič in Moravia

qui teste absolutorio d.d. „Krakau den 17. Oktober 1866" ad N 5 studia juridico-politica ab anno 186 2/3 usque ad annum 186 5/6 in c. r. universitate Pragensi et Cracoviensi rite absolvit ex jure civili austriaco universali nec non ex jure mercantili et cambiali hodie praesentibus nobis subiit.

Candidatus sequentia retulit vota.

Sufficienter Dunajewski — sufficienter Dr Buhl — sufficienter Dr Fierich — Sufficienter Bernyeski — Sufficienter Dr Heyrmann

Conclusum

Candidatus Approbatur per vota unanimia.

Dr Fierich
p. t. Decanus

N 1210 Die 3. m. Novembris 1866.

269

Protokollon

disputationis et promotionis.

Praestitis ex lege praestandis

dominus Antonius Zemann

hodie

coram collegio professorum c. r. facultatis juridico-politicae

doctor juris universi

renuntiatus est.

Dr Buhl
h. t. prodecanus

N 1211. Die 6. Novembris 866

Protocollon

super examine rigoroso primo, quod ad consequendum gradum doctoris in jure

dominus Bruno Langner

ex Sambor in Galicia

qui teste absolutorio d.d. Lemberg 19. October 1863 ad N 6 studia juridico-politica ab anno 185 5/9 usque ad annum 186 1/2 in c. r. universitate Leopoliensi rite absolvit ex jure civili austriaco, dein ex jure cambiali et mercantili nec non ex procedura civili hodie praesentibus nobis subiit.

Candidatus sequentia retulit vota;

insufficienter Dr Buhl — Insufficienter Bernyeski — Insufficienter Dr Heyrmann

Sufficienter Dunajewski — Insufficienter Dr Fierich

Conclusum

Reprobatur per vota majora ad duos menses.

Dr Fierich
p. t. Decanus

N 1212 Die 12. Novembris 866

270

Protocollon

super examine rigoroso quarto (v. N. 1178) quod ad consequendum gradum doctoris in jure

dominus Sigmundus Gebhardt

ex jure romano, canonico et polonico hodie praesentibus nobis subiit.

Candidatus sequentia retulit vota:

Sufficienter Burzyński — Sufficienter Dunajewski

Sufficienter Dr Heyzmann — Sufficienter Dr Zon

Sufficienter Dr Fierich

Conclusum.

Approbatur per vota unanimia.

Dr Fierich

p. t. Decanus.

N 1213. Die 13. Novembris 1866.

Protocollon

super examine rigoroso primo, quod ad consequendum gradum doctoris in jure

dominus Budzynowski Ignatius

ex Malnow in Galicia

qui teste absolutorio de dato Lemberg den 28. Juli 1864 ad N 81/34 studia juridico-politica ab anno 18 60/61 usque ad annum 18 63/64 in c. r. universitate Leopoliensi rite absolvit — ex jure civili austriaco, ex jure mercantili et cambiali nec non ex procedura civili austriaca praesentibus nobis hodie subiit.

Candidatus sequentia retulit vota:

Sufficienter Dr Heyzmann — Sufficienter Dunajewski — Sufficienter Burzyński

Sufficienter Dr Fierich

Conclusum

Approbatur per unanimia vota

Dr Fierich

p. t. Decanus

N 1214. Die 14. Novembris 1866

271

Protocollon

super examine rigoroso primo, quod ad consequendum gradum doctoris in jure

dominus Richardus Nevečeřel

ex Sambor in Galicia

qui teste absolutorio de dato Wien 17. Juli 1865 ad N 7440 studia juridico-politica ab anno 18 64/62 usque ad annum 18 64/5 in c. r. universitate Vindobonensi rite absolvit: — ex jure civili universali nec non ex jure mercantili et cambiali — praesentibus nobis hodie subiit.

Candidatus sequentia retulit vota:

Sufficienter Dr Fierich — Burzyński Sufficienter

bene Dr Heyzmann — bene Dunajewski

Conclusum

Approbatur per vota unanimia.

Dr Fierich

p. t. Decanus.

N 1215. Die 15. Novembris 1866

Protocollon

super examine rigoroso primo, quod ad consequendum gradum doctoris in jure

dominus Joannes Proksch

ex Weidenau in Silesia

qui teste absolutorio d. d. Wien den 31. Juli 1858 ad N 4845 studia juridico-politica ab anno 18 54/55 usque ad annum 18 57/58 in c. r. universitate Viennensi rite absolvit — ex jure civili austriaco nec non ex jure mercantili et cambiali praesentibus nobis hodie subiit.

Candidatus sequentia retulit vota:

Sufficienter Dr Bulch — Sufficienter Burzyński

insufficienter Dr Heyzmann — Sufficienter Dr Fierich

Conclusum

Approbatur per vota majora.

Dr Fierich

p. t. Decanus

N 1216. Die 16. Novembris 1866

272

Protocollon

super examine rigoroso primo, quod ad consequendum gradum doctoris in jure

dominus Emilianus Eques de Herzmanowsky

ex Tarnow in Galicia

qui teste absolutorio de dato 7. Decembris 1865 ad N 7766 studia juridico-politica ab anno 18 61/62 usque ad annum 18 64/65 in c. r. universitate Viennensi rite absolvit, ex scientiis politicis et ex procedura civili austriaca praesentibus nobis hodie subiit.

Candidatus sequentia retulit vota:

sufficienter Dunajewski — sufficienter Dr Buhl — sufficienter Borzyński

sufficienter Dr Heyzmann — insufficienter Dr Fierich

Conclusum

Candidatus approbatur per vota majora.

Dr Fierich

p. t. Decanus.

N 1217. Die 17. Novembris 1866

Protocollon

disputationis et promotionis.

Praestitis ex lege praestandis

dominus Sigismundus Gebhardt

hodie coram collegio professorum c. r. facultatis juridicae

doctor juris universi

renuntiatus est.

Dr Fierich

p. t. Decanus

N 1218. Die 17. Novembris 1866

273

Protocollon

super examine rigoroso primo, quod ad consequendum gradum doctoris in jure

dominus Raphaël Goldmann

Cracoviensis

qui teste absolutorio de dato, Krakau 18. October 1866 a N 7 studia juridico-politica ab anno 18 62/63 usque ad annum 18 65/66 in c. r. universitate Cracoviensi rite absolvit, ex jure civili austriaco nec non ex jure mercantili et cambiali praesentibus nobis hodie subiit.

Candidatus sequentia retulit vota:

sufficienter Dr Heyzmann — sufficienter Dr Buhl

insufficienter Dunajewski — sufficienter Borzyński

insufficienter Dr Fierich

Conclusum.

Approbatur per vota stricte majora

Dr Fierich

p. t. Decanus.

N 1219. Die 19. Novembris 1866

Protocollon

super examine rigoroso secundo (v. N. 1092) quod ad consequendum gradum doctoris in jure

dominus Ferdinandus Seltsam

ex jure romano, canonico et feudali praesentibus nobis hodie subiit.

Candidatus sequentia retulit vota:

bene Dr Buhl — bene Borzyński — bene Dr Fierich

bene Dr Lou

Conclusum

Approbatur per vota unanimia cum calculo „bene".

Dr Fierich

p. t. Decanus

N:1220. Die 20. Novembris 1866

274

Protocollon

super examine rigoroso tertio (vide N: 1185) quod ad consequendum gradum Doctoris in jure

Dominus Ludovicus Vrabetz

ex politicis sedentiis et ex procedura civili austriacâ praesentibus nobis hodie subiit.

Candidatus sequentia retulit vota:

Insufficienter Smolka
sufficienter Dr Ruhl
Sufficienter Rumpelmayr
sufficienter Dr Fierich

Conclusum

Approbatur per vota majora.

Dr Fierich
p. t. Decanus.

Die 21. Novembris 866

N:1221

Protocollon

super examine rigoroso primo, quod ad consequendum gradum doctoris in jure

Dominus Rudolphus Bukowski

ex Biala in Galicia

qui teste absolutorio d. d. Wien 8. November 1866 ad N 8106 studia juridico-politica ab anno 1863 usque ad annum 1866 in c. r. universitate Cracoviensi et Viennensi rite absolvit, ex jure civili universali austriaco nec non ex jure mercantili et cambiali praesentibus nobis hodie subiit.

Candidatus sequentia retulit vota:

bene Dr Ruhl
bene Dunciewicz
bene Rumpelmayr
bene Dr Fierich

Conclusum

Approbatur per vota unanimia cum elausulo boni.

Dr Fierich
p. t. Decanus

N:1222. Die 22. m. Novembris a. 1866.

Protokollon

super examine primo, quod ad consequendum gradum doctoris juris dominus Alphons Prochaska Leopoliensis,

qui teste absolutorio d. d. Krasy am 30. Juli 1866 N:189 studia juridico-politica in c. r. universitate Cracoviensi a sem. hib. a. 1863 usque ad sem. aest. a. 1866 rite absolvit, ex jure romano, canonico et feudali praesentibus nobis hodie subiit.

Candidatus sequentia retulit vota:

bene Dr Ruhl
bene Rumpelmayr
sufficienter Dunciewicz
sufficienter Dr Fierich

Conclusum:

Approbatur per vota unanimia.

Dr Ruhl
h. t. Prodecanus

N:1223. Die 26 Novembris 1866

Protocollon

super examine rigoroso primo (vide N:1075) quod ad consequendum gradum doctoris in jure

Dominus Carolus Paravicini

ex jure austriaco civili cambiali et mercantili praesentibus nobis hodie subiit.

Candidatus sequentia retulit vota.

sufficienter Dr Ruhl
insufficienter Dunciewicz
sufficienter Dr Heyzmann
Sufficienter Dr Fierich

Conclusum

Approbatur per vota majora

Dr Fierich
p. t. Decanus.

N 1224. Die 29. Novembris 1866

276

Protocollum

super examine rigoroso primo, quod ad consequendum gradum Doctoris in jure

Dominus Ernestus Pluszar

ex Brünne in Moravia

qui testé absolutorio de dato „Wien am 30. Juli 1866 ad N 7841" studia juridico-politica ab anno $18\frac{65}{66}$ usque ad annum $18\frac{65}{66}$ in c.r. universitate Viennensi rite absolvit; — ex jure civili universali nec non ex jure mercantili et cambiali praesentibus nobis hodie subiit.

Candidatus sequentia retulit vota:

valde bene Dr Buhl
valde bene Kunzwalzig
valde bene Dr Fiersch
valde bene Dr. Heymann
valde bene Burgstaller

Conclusum

Candidatus approbatur cum applausu.

Dr Fiersch
p.t. Decanus

N 1225. Die 1. Decembris 1866

Protocollum

super examine rigoroso primo, quod ad consequendum gradum Doctoris in jure

Dominus Thomas Pybicki

Leopoliensis

qui testé absolutorio de dato „Lemberg am 6. August 1864 ad N $\frac{115}{55}$" studia juridico-politica ab anno $18\frac{60}{61}$ usque ad annum $18\frac{63}{64}$ in c.r. universitate Leopoliensi rite absolvit: ex jure civili universali nec non ex jure mercantili et cambiali praesentibus nobis hodie subiit.

Candidatus sequentia retulit vota:

sufficienter Dr Buhl
sufficienter Dr Heymann
insufficienter Kunzwalzig
Insufficienter Dr Fiersch
Insufficienter Burgstaller

Conclusum

Candidatus approbatur per vota majora.

Dr Fiersch
p.t. Decanus

N 1226. Die 6. Decembris 1866

277

Protocollum

super examine rigoroso secundo (v. N. 1183) quod ad consequendum gradum Doctoris in jure

Dominus Cibor Helicdet

ex jure civili universali nec non ex jure mercantili et cambiali praesentibus nobis hodie subiit.

Candidatus sequentia retulit vota:

sufficienter Dr Buhl
sufficienter Dr Heymann
Insufficienter Kunzwalzig
Insufficienter Burgstaller
Insufficienter Dr Fiersch

Conclusum.

Approbatur per vota unanima.

Dr Fiersch
p.t. Decanus.

N 1227. Die 11. Decembris 1866.

Protocollum

super examine rigoroso quarto (v. Nrum 1149) quod ad consequendum gradum Doctoris in jure

Dominus Ladislaus Skolimowski

ex scientiis politicis et ex procedura civili austriaca praesentibus nobis hodie subiit.

Candidatus sequentia retulit vota:

Insufficienter Kunzwalzig
sufficienter Dr Buhl
sufficienter Burgstaller
Insufficienter Dr Heymann
Insufficienter Dr Fiersch

Conclusum

Candidatus approbatur per vota unanima

Dr Fiersch
p.t. Decanus

N 1228. Die 12. Decembris 1866

Protocollon
Disputationis et promotionis
Praestitis ex lege praestandis
Dominus Ladislaus Skolimowski
hodie coram collegio professorum c.r. facultatis
juridico-politicae
doctor juris universi
renunciatus est.

Dr Ficrich
p.t. Decanus.

N 1229. Die 12. Decembris 1866

Protocollon
super examine rigoroso primo, quod ad consequendum gradum doctoris in jure
Dominus Aloisius Feigel
ex Kardas-Rečic in Bohemia
qui teste absolutorio d.d. Praga 31. Julii 1865 ad N 87 studia juridico-politica ab anno scholastico 18 6/62 usque ad annum 18 6/65 in c.r. universitate Pragensi rite absolvit, ex jure civili universali austriaco nec non ex jure mercantili et cambiali praesentibus nobis hodie subiit.
Candidatus sequentia retulit vota.

bene Dr Bulik (bene Dunajewski) bene Dr Beyzmann
bene Dr Banquski.
bene Dr Ficrich
Conclusum
Approbatur per vota unanimia cum calculo bene.

Dr Ficrich
p.t. Decanus

N 1230. Die 13. Decembris 1866

Protocollon
super examine primo rigoroso, quod ad consequendum gradum doctoris in jure
Dominus Stanislaus Bielinski
ex Bern in Helvetia,
qui teste absolutorio d.d. Lemberg den 31. Juli 1865 ad N. 100/29 ex 1865 studia juridico-politica ab anno scholastico 1864 usque ad annum 1864/5 in c.r. universitate Leopoldina rite absolvit, ex philosophia juris, jure gentium, statistica nec non ex jure poenali praesentibus nobis hodie subiit.
Candidatus sequentia retulit vota:

Sufficienter Dr Bulik (Sufficienter Dunajewski) Sufficienter Banquski.
Sufficienter Dr Beyzmann
Sufficienter
Dr Ficrich
Conclusum
Approbatur per vota unanimia.
Dr Ficrich
p.t. Decanus.

N 1231 Die 15. Decembris 1866

Protocollon
super examine rigoroso quarto (v. N. 1177) quod ad consequendum gradum doctoris in jure
dominus Ladislaus Balko
ex jure romano, canonico et feudali praesentibus nobis hodie subiit.
Candidatus sequentia retulit vota:

insufficienter Dr Bulik
Sufficienter Dr Beyzmann
sufficienter Dr Ficrich
Insufficienter Banquski
Conclusum
Approbatur per vota majora
Dr Ficrich
p.t. Decanus

N 1232

Die 17. Decembris 866

Protocollon

super examine rigoroso primo, quod ad consequendum gradum Doctoris in jure

dominus Othmarus de Fleschenberg

ex Brünn in Moravia

qui teste absolutorio de dato „ Wien den 30. Juli 1866 ad N 7897 studia juridico-politica ab anno 186½ usque ad annum 186⅚ in c.r. universitate Viennensi rite absolvit, ex jure civili universali, ex jure mercantili et cambiali praesentibus nobis hodie subiit.

Candidatus sequentia retulit vota:

insufficienter Dr Rubl
sufficienter Dr Heymann
insufficienter Dr Pierich
sufficienter Dr Benquelli
insufficienter Dr Pierich

Conclusum

Approbatur per vota majora.

Dr Pierich
p. t. Decanus.

N 1233.

Die 19. Decembris 866

Protocollon

super examine rigoroso primo, quod ad consequendum gradum doctoris in jure

dominus Leopoldus Zoziński

ex Krechowce in Galicia,

qui teste absolutorio de dato „ Krakau den 26. Juli 1866 ad N 64 studia juridico-politica ab anno 186½ usque ad annum 186⅚ in c.r. universitatibus Leopoldina et Cracoviensi rite absolvit ex jure civili universali nec non mercantili et cambiali praesentibus nobis hodie subiit.

Candidatus sequentia retulit vota:

bene Dr Rubl
bene Dr Heymann
bene Dr Pierich
bene Dr Benquelli
bene Dr Pierich

Conclusum

Approbatur per vota unanimia cum calculo bene.

Dr Pierich
p. t. Decanus.

N 1234.

Die 20. Decembris 1866

Protocollon

super examine rigoroso quarto (v. N. 1188) quod ad consequendum gradum Doctoris in jure

Dominus Henricus Franzos

ex jure romano et feudali praesentibus nobis hodie subiit.

Candidatus sequentia retulit vota.

insufficienter Dr Rubl
bene Dr Pierich
bene Dr Heymann
bene Dr Ehn

Conclusum

Approbatur per vota majora.

Dr Pierich
p. t. Decanus.

N 1235.

Die 20. Decembris 866

Protocollon

super examine rigoroso secundo (v. N 1160) quod ad consequendum gradum doctoris in jure

Dominus Casimirus de Chłędowski

ex scientiis politicis et ex procedura civili praesentibus nobis hodie subiit.

Candidatus sequentia retulit vota:

sufficienter Dr Rubl
sufficienter Dr Benquelli
sufficienter Dr Benquelli
insufficienter Dr Heymann
insufficienter Dr Pierich

Conclusum

Approbatur per vota majora

Dr Pierich
p. t. Decanus.

N 1236. Die 21. Decembris 1866

Protocollon

super examine rigoroso secundo (v. N. 1166) quod ad consequendum gradum Doctoris in jure

Dominus Adamus de Budwiński

ex scientiis politicis et procedura civili praesentibus nobis hodie subiit.

Candidatus sequentia retulit vota:

sufficienter Dunajewski — sufficienter Dr Buhl — sufficienter Borzęcki

sufficienter Dr Heyzmann — sufficienter Dr Fierich

Conclusum

Approbatur per vota unanimia.

Dr Fierich
p. t. Decanus.

N 1237. Die 22. Decembris 1866.

Protocollon

disputationis et promotionis.

Praestitis ex lege praestandis

dominus Henricus Franzos

hodie coram collegio professorum c. r. facultatis juridico-politicae

doctor juris civilis

renuntiatus est.

Dr Fierich
p. t. Decanus.

N 1238. Die 22. Decembris 1866.

Protocollon

super examine rigoroso primo, quod ad consequendum gradum Doctoris in jure

Dominus Casimirus Stopczyński

ex Klebanówka in Galicia

qui teste absolutorio de data Lemberg den 2. August 1866 ad N 137/60 ex 186 5/6" studia juridico-politica ab anno 18 61/62 usque ad annum 18 62/63 dein anno 18 64/65 et anno 18 65/66 partim in c. r. universitate Leopolitana partim in c. r. universitate Cracoviensi rite absolvit, ex jure civili universali nec non ex jure mercantili et cambiali praesentibus nobis hodie subiit.

Candidatus sequentia retulit vota:

sufficienter Dr Buhl — sufficienter Dunajewski

sufficienter Dr Heyzmann — sufficienter Borzęcki

sufficienter Dr Fierich

Conclusum.

Approbatur per vota majora.

Dr Fierich
p. t. Decanus.

N 1239. Die 28. Decembris 1866

Protocollon

super examine rigoroso tertio (v. N. 592) quod ad consequendum gradum Doctoris in jure

dominus Franciscus Proksch

ex philosophia juris, ex jure gentium, ex statistica nec non ex jure poenali praesentibus nobis hodie subiit.

Candidatus sequentia retulit vota:

sufficienter Dunajewski — sufficienter Dr Heyzmann — sufficienter Borzęcki

sufficienter Dr Fierich

Conclusum

Approbatur per vota unanimia.

Dr Fierich
p. t. Decanus

N 1240. Die 29. Decembris 1866

Protocollon
disputationis et promotionis.

Praestitis ex lege praestandis
Dominus Ladislaus Balko
hodie coram Collegio Professorum c. r. facultatis
juridico-politicae
doctor juris universi
renuntiatus est.

Dr Fierich
p. t. Decanus.

N 1241. Die 31. Decembris 1866.

Protocollon
super examine rigoroso secundo (v. N 862) quod ad consequendum gradum doctoris in jure
Dominus Sigismundus Zoll
ex jure romano, canonico et polonico praesentibus nobis hodie subiit.

Candidatus sequentia retulit vota:

Sufficienter Dr Buhl — Sufficienter Burzyński
sufficienter Dr Heyzmann — Sufficienter Dr Fierich

Conclusum
Approbatur per vota unanimia.

Dr Fierich
p. t. Decanus

N 1242 Die 3. Januarii 1867.

Protocollon
super examine rigoroso tertio (vide N 999) quod ad consequendum gradum doctoris in jure
Dominus Carolus Menger de Wolfengrün
ex philosophia juris, jure gentium, statistica et ex jure poenali praesentibus nobis hodie subiit.

Candidatus sequentia retulit vota:

Bene Dr Buhl — sufficienter Dunajewski — sufficienter Dr Heyzmann
Sufficienter Dr Fierich — Sufficienter Burzyński

Conclusum
~~Dr Fierich~~

Candidatus approbatur per vota unanimia
Dr Fierich
p. t. Decanus.

N 1243. Die 4. Januarii 1867

Protocollon
super examine rigoroso secundo (v. N 930) ad consequendum gradum doctoris in jure
Dominus Bochenek Vitoldus
ex scientiis politicis et ex procedura civili praesentibus nobis hodie subiit.

Candidatus sequentia retulit vota:

Sufficienter Dunajewski — sufficienter Dr Buhl — sufficienter Dr Heyzmann
bene Dr Fierich

Conclusum
Candidatus approbatur per vota unanimia
Dr Fierich
p. t. Decanus.

N 1244

Die 5. Januarii 1867

Protocollon

super examine rigoroso primo, quod ad consequendum gradum doctoris in jure

dominus Carolus Fürth

ex Bezdĕkau in Bohemia

qui teste absolutorio de dato „ Prag den 31. November 1865 ad A 6^v studia juridico-politica ab anno scholastico $18\frac{61}{62}$ usque ad annum $18\frac{64}{65}$ in c.r. universitate Pragensi rite absolvit, ex jure civili universali nec non ex jure mercantili et cambiali praesentibus nobis hodie subiit.

Candidatus sequentia retulit vota.

Sufficienter Burgesk. Sufficienter Dr Hegrmann

Sufficienter Dr Buhl

Sufficienter Dr Hegrmann

Sufficienter Dr Fierich

Conclusum

Approbatur per vota unanimia.

Dr Fierich
p. t. Decanus.

N 1245.

Die 7. Januarii 1867

Protocollon

super examine tertio (v. N. 1193) rigoroso, quod ad consequendum gradum Doctoris in jure

dominus Ladislaus de Deissenberg

ex jure romano, canonico et polonico praesentibus nobis hodie subiit.

Candidatus sequentia retulit vota:

Sufficienter Burgesk. sufficienter Dr Hegrmann

Sufficienter Dunajewski bene Dr Buhl

Sufficienter Dr Fierich sufficienter Dr Buhl

Conclusum

Approbatur per vota unanimia.

Dr Fierich
p. t. Decanus.

Colloquium supra dispertatione: „Natur und Maschinen" und Staates zur Gesellschaft" dominus Ladislaus Deissenberg die 18. februarii 1867 subiit.

Dr Fierich
p. t. Decanus

N 1246.

Die 9. m. Januarii a. 1867.

Protokollon

super examine rigoroso tertio (vide n 1194) quod ad consequendum gradum doctoris in jure

dominus Ladislaus Rogala Jędrychowski

ex jure romano, canonico et polonico praesentibus nobis hodie subiit.

Candidatus sequentia retulit vota:

Sufficienter Burgesk. sufficienter Klein

Sufficienter Dr Hegrmann sufficienter Dr Buhl

Sufficienter Dunajewski Sufficienter Dr Fierich

Candidatus approbatur per vota unanimia.

Dr Fierich
p. t. Decanus.

Colloquium super dispertatione „Kritka Stirn o karze więzienney" dominus Ladislaus Jędrychowski die 1. Martii 1867 subiit.

Dr Fierich
p. t. Decanus.

N 1247.

Die 10. Januarii 1867

Protocollon

super examine rigoroso quarto (v. N. 1156) quod ad consequendum gradum doctoris in jure

dominus Ignatius Matuszewski

ex philosophia juris, statistica, jure gentium et poenali praesentibus nobis hodie subiit.

Candidatus sequentia retulit vota:

Sufficienter Dunajewski sufficienter Dr Buhl sufficienter Dr Fierich

Sufficienter Dr Hegrmann

Conclusum

Approbatur per vota unanimia.

Dr Fierich
p. t. Decanus.

N 1248. Die 11. Januarii 1867.

Protocollon

super examine rigoroso secundo (vide N. 1187) quod ad consequendum gradum doctoris in jure

dominus Thaddaeus Pilat

ex scientiis politicis necnon ex procedura civili praesentibus nobis hodie subiit.

Candidatus sequentia retulit vota:

bene Dunajewski — bene Dr Fierich
bene Dr Buhl — bene Dr Heyzmann

Conclusum

Approbatur per vota unanimia.

Dr Fierich
p. t. Decanus

Nro 1249 Die 12. m. Januarii a. 1867.

Protokollon

super examine rigoroso primo, quod ad consequendum gradum doctoris in jure

dominus Noa Binder,

Rzeszowensis,

qui teste absolutorio d.d. Lemberg den 3. Dezember 1866 N. 36/12 ex 1866/7 studia juridico-politica in c. r. universitate Viennensi et Leopoliensi a sem. hib. a. 1862/3 usque ad sem. aest. a. 1866 rite absolvit, ex philosophia juris, statistica, scientiis politicis, ex jure gentium et ex jure criminali austriaco praesentibus nobis hodie subiit.

Candidatus sequentia retulit vota:

Insufficienter Dunajewski — sufficienter Dr Buhl — Sufficienter Dr Heyzmann
Sufficienter Dr Fierich

Conclusum

Approbatur per vota majora.

Dr Fierich
p. t. Decanus

N. 1250 Die 12. Januarii 1867

Protocollon

super examine rigoroso secundo (vide N. 1124) quod ad consequendum gradum doctoris in jure

dominus Ladislaus Lisowski

ex jure civili austriaco, nec non ex jure mercantili et cambiali praesentibus nobis hodie subiit.

Candidatus sequentia retulit vota.

Sufficienter Dr Buhl — sufficienter Dr Heyzmann
Sufficienter Dunajewski — Insufficienter Dr Fierich

Conclusum

Approbatur per vota majora.

Dr Fierich
p. t. Decanus.

N 1251 Die 14. Januarii 1867

Protocollon

super examine rigoroso quarto (v. N. 1190) quod ad consequendum gradum doctoris in jure

Dominus Theodorus Moser

ex philosophia juris, jure gentium, statistica et ex jure poenali praesentibus nobis hodie subiit.

Candidatus sequentia retulit vota:

Sufficienter Dr Buhl — sufficienter Dr Heyzmann — Insufficienter Dunajewski
Sufficienter Burzynski — Sufficienter Dr Fierich

Conclusum

Approbatur per vota majora

Dr Fierich
p. t. Decanus

N 1252 Die 15. Januarii 1867.

Protocollon

super examine rigoroso tertio (v. N 1191) quod ad consequendum gradum doctoris in jure

dominus Mauritius (recte Moses Wolf) Silzer

ex jure romano et feudali praesentibus nobis hodie subiit.

Candidatus sequentia retulit vota:

Sufficienter Dr Heyzmann — sufficienter Kunjecki — sufficienter Dr Bulch

sufficienter Dunajewski — sufficienter Dr Zoll — sufficienter Dr Fierich

Conclusum

Approbatur per vota unanimia

Dr Fierich
p. t. Decanus.

N 1253 Die 15. Januarii 1867

Protocollon

super examine rigoroso tertio (v. N 1192) quod ad consequendum gradum doctoris in jure

dominus Carolus Flecht

ex jure romano et feudali praesentibus nobis hodie subiit.

Candidatus sequentia retulit vota:

Sufficienter Dr Bulch — sufficienter Dunajewski

sufficienter Dr Zoll — sufficienter Dr Heyzmann

Sufficienter Kunjecki — Sufficienter Dr Fierich

Conclusum

Approbatur per vota unanimia

Dr Fierich
p. t. Decanus

N 1254. Die 16. Januarii 1867

Protocollon

Disputationis et promotionis.

Praestitis ex lege praestandis

Dominus Ignatius Mečnarowski

hodie coram Collegio Professorum c. r. facultatis juridico politicae

doctor juris universi

renuntiatus est.

Dr Fierich
p. t. Decanus.

N. 1255. Die 16. Januarii 1867

Protocollon

disputationis et promotionis.

Praestitis ex lege praestandis

dominus Theodorus Moser

hodie coram Collegio Professorum c. r. facultatis juridico-politicae

doctor juris universi

renuntiatus est.

Dr Fierich
p. t. Decanus.

N 1256. Die 18. Januarii 1867.

Protocollon

super examine rigoroso tertio (vide N 1200) quod ad consequendum gradum doctoris in jure

Dominus Alexander Lusar

ex philosophia juris, jure gentium, statistica et jure poenali praesentibus nobis hodie subiit.

Candidatus sequentia retulit vota:

bene Dr Buhl — bene Dr Fierich — sufficienter Dunajewski — bene Dr Heyzmann — sufficienter Burzynski

Conclusum.

Approbatur per vota unanimia.

Dr Fierich
p. t. Decanus.

N 1257. Die 23. Januarii 1867

Protocollon

super examine secundo (vide N. 1186) quod ad consequendum gradum doctoris in jure

Dominus Antonius Röttinger

ex scientiis politicis et ex procedura civili judiciali praesentibus nobis hodie subiit.

Candidatus sequentia retulit vota:

Insufficienter Dunajewski — Insufficienter Burzynski — sufficienter Dr Fierich — sufficienter Dr Buhl — sufficienter Dr Heyzmann

Conclusum

Approbatur per vota majora

Dr Fierich
p. t. Decanus

N 1258. Die 24. Januarii 1867.

Protocollon

super examine rigoroso secundo (v. N 1182) quod ad consequendum gradum doctoris in jure

Dominus Phöbus Salomon

ex scientiis politicis et ex procedura civili judiciali praesentibus nobis hodie subiit.

Candidatus sequentia retulit vota:

insufficienter Dunajewski — sufficienter Dr Buhl — Insufficienter Burzynski — sufficienter Dr Heyzmann — Sufficienter Dr Fierich

Conclusum.

Approbatur per vota majora.

Dr Fierich
p. t. Decanus.

N 1259 Die 31. Januarii 1867

Protocollon

super examine rigoroso quarto (v. N. 1208), quod ad consequendum gradum doctoris in jure

Dominus Carolus Dittrich

ex jure romano, canonico et feudali praesentibus nobis hodie subiit.

Candidatus sequentia retulit vota:

Sufficienter Dr Buhl — Insufficienter Burzynski — Insufficienter Dr Heyzmann — sufficienter Dr Zea — Sufficienter Dunajewski — Sufficienter Dr Fierich

Conclusum

Approbatur per vota majora.

Dr Fierich
p. t. Decanus.

N 1260 Die 4. Februarii 1867

Protocollon

super examine rigoroso secundo (N 1078) quod ad consequendum gradum doctoris in jure

dominus Constantinus de Lipowski

ex scientiis politicis et procedura civili praesentibus nobis hodie subiit.

Candidatus sequentia retulit vota:

Sufficienter Dr Bubl Sufficienter Bunyiński

sufficienter Dr Heyzmann Insufficienter Dr Fierich

Conclusum

Approbatur per vota majora ~~unanimia~~.

Dr Fierich
p. t. Decanus.

N 1261 Die 5. Februarii 1867

Protocollon

disputationis et promotionis.

Praestitis ex lege praestandis

dominus Carolus Dittrich

hodie coram collegio professorum c. r. facultatis juridico-politicae

doctor juris universi

renuntiatus est.

Dr Fierich
p. t. Decanus.

N 1262. Die 5ta Februarii 1867

Protocollon

super examine rigoroso quarto (v. N. 988) quod ad consequendum gradum doctoris in jure

dominus Nathan Bek

ex scientiis politicis et ex procedura civili praesentibus nobis hodie subiit.

Candidatus sequentia retulit vota:

sufficienter Dunajewski sufficienter Dr Bubl sufficienter Bunyiński

Sufficienter Dr Fierich sufficienter Dr Heyzmann

Conclusum.

Approbatur per vota unanimia.

Dr Fierich
p. t. Decanus.

N 1263. Die 7. Februarii 1867

Protocollon

super actu disputationis et promotionis.

Praestitis ex lege praestandis

dominus Nathan Bek

hodie coram collegio professorum c. r. facultatis juridico-politicae

doctor juris civilis

renuntiatus est.

Dr Fierich
p. t. Decanus.

N 1264. Die 9. februarii 1867

Protocollum

super examine rigoroso primo, quod ad consequendum gradum Doctoris juris civilis

dominus Carolomanus Rebner

Leopolitanus

qui teste absolutorio de dato „ Lemberg den 31. Juli 1865 ad N 124/53 studia juridico-politica in c.r. universitate Leopoldensi ab anno scholastico 186 1/2 usque ad annum scholasticum 186 4/5 rite absolvit, ex jure civili universali nec non ex jure cambiali et mercantili praesentibus nobis hodie subiit.

Candidatus sequentia retulit vota:

sufficienter Dr Bulz
insufficienter Dunajewsky
sufficienter Dr Pisovitz
sufficienter Dr Fischer

Conclusum.

Approbatur per vota majora.

Dr Fischer
p. t. Decanus

N 1265. Die 11. febr. 1867

Protocollum

super examine rigoroso primo, quod ad consequendum gradum doctoris in jure

dominus Josephus Skácel

ex Jarochnowitz in Moravia

qui teste absolutorio de dato „ Prag den 31. Juli 1866 ad N 94 „ studia juridico-politica in c.r. universitate Pragensi et Viennensi ab anno scholastico 186 1/2 usque ad annum scholasticum 186 5/6 rite absolvit, ex jure civili universali nec non ex jure cambiali et mercantili praesentibus nobis hodie subiit.

Candidatus sequentia retulit vota.

sufficienter Dr Bulz
sufficienter Dr Pisovitz
sufficienter Dr Fischer
sufficienter Dr Hye
insufficienter Dr Fischer

Conclusum

Approbatur per vota majora.

Dr Fischer
p. t. Decanus

N 1266. Die 13. februarii 1867

Protocollum

super examine rigoroso primo, quod ad consequendum gradum Doctoris in jure

dominus Romanus Zapletal

ex Frankstadt in Moravia

qui teste absolutorio de dato „ Wien den 30. Juli 1866 ad N 7920 studia juridico-politica in c.r. universitate Viennensi ab anno scholastico 186 3/4 usque ad annum scholasticum 186 5/6 rite absolvit, ex jure civili universali nec non ex jure mercantili et cambiali praesentibus nobis hodie subiit.

Candidatus sequentia retulit vota:

Sufficienter Dr Bulz
Sufficienter Dr Hye
Sufficienter Dunajewsky
Sufficienter Pisovitz
Sufficienter Dr Fischer

Conclusum.

Approbatur per unanimia vota

Dr Fischer
p. t. Decanus

N 1267. Die 13. februarii 1867

Protocollum

super examine rigoroso quarto (v. N 1161) quod ad consequendum gradum doctoris civilis

Dominus Eduardus Mayer

ex scientiis politicis et procedura civili praesentibus nobis hodie subiit.

Candidatus sequentia retulit vota:

Insufficienter Dunajewsky
Insufficienter Dr Hye
Sufficienter Pisovitz
Sufficienter Dr Fischer
sufficienter Dr Bulz
Conclusum

Approbatur per vota majora

Dr Fischer
p. t. Decanus

N 1268 Die 16. febr. 1867.

Protocollon

super examine rigoroso secundo (vide N 1215) quod ad consequendum gradum doctoris in jure

Dominus Joannes Proksch

ex scientiis politicis et procedura civili praesentibus nobis hodie subiit.

Candidatus sequentia retulit vota:

Insufficienter Dunajewski

Sufficienter D. Fierich

Sufficienter Burzynski

Sufficienter D. Weyzmann

Conclusum

Approbatur per vota majora

D. Fierich

p. t. Decanus.

N 1269. Die 18. februar. 1867

Protocollon

super actu disputationis et promotionis.

Praestitis ex lege praestandis (v. N 1267)

dominus Eduardus Mayer

hodie coram collegio professorum c. r. facultatis juridico-politicae

doctor juris ~~p~~ civilis

renuntiatus est.

D. Fierich

p. t. Decanus

N 1270. Die 23. febr. 1867.

Protocollon

super examine rigoroso secundo (v. N. 1204) quod ad consequendum gradum doctoris in jure

Dominus Fridericus Wenzlitzke

ex jure civili austriaco universali nec non ex jure mercantili et cambiali praesentibus nobis hodie subiit.

Candidatus sequentia retulit vota.

Sufficienter D. Buhl

Sufficienter Dunajewski

Sufficienter D. Weyzmann

Sufficienter D. Fierich

Conclusum.

Approbatur per vota unanimia.

D. Fierich

p. t. Decanus.

N 1271. Die 25. febr. 1867

Protocollon

super examine primo rigoroso, quod ad consequendum gradum doctoris in jure

Dominus Venceslaus Boček

ex Vosek in Bohemia

qui teste absolutorio de dato 31. Julii 1866 Z. 65 (Prag) studia juridico-politica in c. r. universitate Pragensi ab anno scholastico 1863 usque ad annum scholasticum 1866 rite absolvit, ex jure civili austriaco universali, nec non ex jure cambiali et mercantili praesentibus nobis hodie subiit.

Candidatus sequentia retulit vota:

Sufficienter D. Buhl

Sufficienter Dunajewski

Sufficienter D. Weyzmann

Sufficienter D. Fierich

Conclusum

Approbatur per vota unanimia

D. Fierich

p. t. Decanus.

N 272. Dto 27. febr 1867

300

Protocollum

super examine rigoroso primo, quod ad consequendum gradum Doctoris in jure

dominus Orestes Szeparowicz

ex Kołodziejówka in Galicia

qui teste absolutorio de dato „Wien den 13. februar 1867 ad N 8185 studia juridico-politica in c.r. universitatibus Leopoldiana, Cracoviensi et Vindobonensi ab anno scholastico 186½ usque ad annum scholasticum 1863, dein annis 1863 et 1866 rite absolvit, ex jure civili universali austriaco, dein ex jure mercantili et cambiali nec non ex procedura civili judiciali praesentibus nobis hodie subiit.

Candidatus sequentia retulit vota:

Sufficienter Dr Rubl
Sufficienter Kinzgewalter

Sufficienter Dr Ettegzmann
Sufficienter Kampelli

Sufficienter
Dr Fierich

Conclusum

Approbatur per vota unanimia,

Dr Fierich
p.t. Decanus.

Dto 28. febr. 1867

N 273.

Protocollum

super examine rigoroso primo, quod ad consequendum gradum Doctoris in jure

Dominus Ludovicus Kidowicz

Galicianus Volhyn.- Sandecensis

qui teste absolutorio de dato „Krakau den 28. februar 1867 ad Nm 23 studia juridico-politica in c.r. universitate Cracoviensi ab anno scholastico 186⅔ usque ad annum scholasticum 186⅚ rite absolvit, ex jure civili universali austriaco nec non ex jure mercantili et cambiali praesentibus nobis hodie subiit.

Candidatus sequentia retulit vota.

Sufficienter Dr Rubl
Sufficienter Kampelli
Insufficienter Dr Fierich
Sufficienter Dr Ettegzmann

Conclusum

Approbatur per vota majora.

Dr Fierich
p.t. Decanus.

N 274. Dto 2. Martii 1867.

301

Protocollum

super acta Disputationis et promotionis.

Praestitis ex lege praestandis (v. N. 1345)

dominus Ladislaus Deisenberg

hodie

coram collegio professorum c.r. facultatis juridico-politicae

doctor juris universi

renuntiatus est.

Dr Fierich
p.t. Decanus.

N 275. Dto 2. Martii 1867.

Protocollum

super acta Disputationis et promotionis.

Praestitis ex lege praestandis
(v. N. 1296)

dominus Ladislaus Rogala Wędrychowski

hodie

coram collegio professorum c.r. facultatis juridico-politicae

doctor juris universi

renuntiatus est.

Dr Fierich

N 1276. Die 4. Martii 1867.

302

Protocollon

super examine rigoroso secundo (vide Nrum 1184), quod ad consequendum gradum doctoris in jure

dominus Clemens de Żukotyński

ex philosophia juris, jure gentium, statistica nec non jure poenali praesentibus nobis hodie subiit.

Candidatus sequentia retulit vota:

Sufficienter Sufficienter Dr Bubl Sufficienter Bunjacki

Sufficienter Dr Heyzmann Dunajewski

Sufficienter Dr Fierich

Conclusum

Approbatur per unanimia vota.

Dr Fierich
p. t. Decanus.

N 1277 Die 5. Martii 1867

Protocollon

super examine rigoroso quarto (v. N. 1189), quod ad consequendum gradum doctoris in jure

dominus Franciscus Domluvil

ex scientiis politicis et procedura civili judiciali praesentibus nobis hodie subiit.

Candidatus sequentia retulit vota:

Sufficienter Dunajewski sufficienter Dr Bubl Sufficienter Bunjacki

Insufficienter Dr Fierich

sufficienter Dr Heyzmann

Conclusum.

Approbatur per vota majora.

Dr Fierich
p. t. Decanus.

N 1278. Die 7. Martii 1867.

303

Protocollon

super actu disputationis et promotionis.

Praestitis ex lege praestandis (v. N. 1277)

dominus Franciscus Domluvil

hodie

coram collegio professorum c. r. facultatis juridico-politicae

doctor juris universi renuntiatus est.

Dr Fierich
p. t. Decanus.

N 1279. Die 8. Martii 1867

Protocollon

super examine rigoroso ~~quarto~~ secundo (vide N 698) quod ad consequendum gradum doctoris in jure

dominus Ladislaus Wawrausch

ex philosophia juris, jure gentium, statistica, scientiis politicis et jure poenali praesentibus nobis hodie subiit.

Candidatus sequentia retulit vota:

insufficienter Dr Bubl Sufficienter Dunajewski Insufficienter Dr Fierich

Sufficienter Dr Heyzmann Sufficienter Bunjacki

Conclusum.

Approbatur per vota majora

Dr Fierich
p. t. Decanus.

N 1280 Die 11. Martii 1867

304

Protocollon

super examine rigoroso primo, quod ad consequendum gradum doctoris in jure

dominus Henricus Roża

ex Sonina in Galicia

qui teste absolutorio de dato: Krakau den 5. November 1866 ad Nrum 15" studia juridico-politica in c. r. universitate Cracoviensi ab anno scholastico 186 2/3 usque ad anum scholasticum 186 5/6 rite absolvit, praesentibus nobis hodie subiit, et quidem ex jure civili universali, ex jure cambiali et merrantili nec non ex procedura civili judiciali.

Candidatus sequentia retulit vota:

Sufficienter Dunajewski — sufficienter D. Ruhl — Sufficienter Burzyński

Sufficienter Dr Meyzmann — Insufficienter D. Fierich

Conclusum.

Approbatur per vota majora.

D. Fierich
p. s. Decanus.

N 1281. Die 13. Martii 1867

Protocollon

super examine rigoroso tertio (vide N 1226), quod ad consequendum gradum doctoris in jure

dominus Ctibor Helcelet

ex philosophia juris, jure gentium, statistica et jure poenali praesentibus nobis hodie subiit.

Candidatus sequentia retulit vota:

bene Dunajewski — bene Burzyński — bene D. Fierich

bene Dr Meyzmann — sufficienter D. Ruhl

Conclusum

Approbatur per vota unanimia.

D. Fierich
p. s. Decanus

N 1282. Die 14. Martii 1867.

305

Protocollon

super examine rigoroso primo, quod ad consequendum gradum doctoris in jure

dominus Joannes Jirčák

ex Dobšic in Bohemia

qui teste absolutorio de dato „Prag, den 8. Jaenner 1865 ad N 17" studia juridico-politica in c. r. universitate Pragensi ab anno scholastico 18 60/61 usque ad annum scholasticum 18 63/64 rite absolvit ex jure romano, canonico et feudali praesentibus nobis hodie subiit.

Candidatus sequentia retulit vota:

Sufficienter D. Ruhl — insufficienter D. Zou

Sufficienter Dr Meyzmann — sufficienter Burzyński

Sufficienter D. Fierich

Conclusum.

Approbatur per vota majora.

D. Fierich
p. s. Decanus.

N 1283 Die 16. Martii 1867

Protocollon

super examine rigoroso quarto (vide N 1242) quod ad consequendum gradum doctoris in jure

dominus Menger de Wolfengrün Carolus

ex scientiis politicis et ex procedura civili judiciaria praesentibus nobis hodie subiit.

Candidatus sequentia retulit vota:

Sufficienter Dunajewski — Sufficienter D. Ruhl — bene D. Fierich

bene Dr Meyzmann — bene Burzyński

Conclusum

Approbatur per vota unanimia cum calculo bene.

D. Fierich
p. s. Decanus

N 1284 Die 19. Martii 1867

306

Protocollon

super actu disputationis et promotionis.

Praestitis ex lege praestandis (vide Num 1283)

dominus Carolus Menger, nobilis de Wolfensgrün

hodie

coram Collegio professorum c. r. facultatis juridico-politicae

doctor juris universi renuntiatus est.

Dr Pfiersich
p. t. Decanus.

N 1285. Die 20. Martii 1867

Protocollon

super examine rigoroso primo, quod ad consequendum gradum doctoris in jure

dominus Carolus Schiedek

Moravus Olomucensis &c.

qui testi absolutorio de dato „Wien den 15. Maerz 1867 ad N 8196" studia juridico-politica in c. r. universitate viennensi ab semest. ~~aestivo~~ anni scholastici 1859 usque ad sem. aestiv. anni schol. 1860, dein a sem. hib. anni schol. 1863/4 usque ad sem. aestivum anni schol. 1866 rite absolvit, ex jure civili universali, nec non ex jure mercantili et cambiali praesentibus nobis hodie subiit.

Candidatus sequentia retulit vota:

sufficienter Dr Bukl — Sufficienter Banajuschi
sufficienter Dr Kleyzmann — Insufficienter Dr Pfiersich

Conclusum

Approbatur per rota majora

Dr Pfiersich
p. t. Decanus

N 1286. Die 22. Martii 1867

307

Protocollon

super examine rigoroso tertio (vide N. 1042) quod ad consequendum gradum Doctoris in jure

dominus Wladimirus Luczakowski

ex jure civili universali, jure mercantili et cambiali nec non ex procedura civili judiciali praesentibus nobis hodie subiit.

Candidatus sequentia retulit vota:

sufficienter Dr Bukl — Sufficienter Banajuschi
sufficienter Dr Kleyzmann — Sufficienter Dr Pfiersich

Conclusum

Approbatur per rata unanimia.

Dr Pfiersich
p. t. Decanus.

Die 15. Aprilis 1867 dominus Vladimirus Luczakowski colloquium super dissertatione „O nowodach wykluczających zły zamiar wedle §. 2. ustawy karnej z d. 27. maja 1852" subiit.
Dr Pfiersich p. t. Decanus

N 1287 Die 26. Martii 1867

Protocollon

super examine rigoroso secundo (vide N 1214) quod ad consequendum gradum doctoris in jure

dominus Richardus Nevečeřel

ex jure romano, canonico et feudali praesentibus nobis hodie subiit.

Candidatus sequentia retulit vota:

bene Dr Bukl — sufficienter Dr Kloy
sufficienter Dr Kleyzmann — Sufficienter Banajuschi
Sufficienter Dr Pfiersich — Sufficienter Banajuschi

Conclusum

Approbatur per rata unanimia

Dr Pfiersich
p. t. Decanus

N 1288. Die 28. Martii 1867.

308

Protocollon

super examine rigoroso secundo (vide N° 1213) quod ad consequendum gradum doctoris in jure

dominus Ignatius Budzynowski

ex jure romano, canonico et polonico praesentibus nobis hodie subiit.

Candidatus sequentia retulit vota:

sufficienter Dr Heyzmann
sufficienter Dunajewski
Insufficienter Burzyński
insufficienter Dr Buhl
sufficienter Dr Zoll
sufficienter Dr Fierich

Conclusum:

Approbatur per vota majora.

Dr Fierich
p. t. Decanus.

N 1289 Die 29. Martii 1867.

Protocollon

super examine rigoroso quarto (v. N. 1181) quod ad consequendum gradum doctoris in jure

dominus Ladislaus Zaklika

ex jure romano, canonico et polonico praesentibus nobis hodie subiit.

Candidatus sequentia retulit vota:

bene Burzyński
bene Dr Buhl
bene Dr Fierich
bene Dr Heyzmann
bene Dr Zoll

Conclusum

Approbatur per vota unanimia cum calculo „bene"

Dr Fierich
p. t. Decanus.

N 1290. Die 2. Aprilis 1867.

309

Protocollon

super examine tertio rigoroso (vide N° 1207) quod ad consequendum gradum doctoris in jure

dominus Kestenband Bernhardus

ex philosophia juris, jure gentium, statistica nec non ex jure poenali praesentibus nobis hodie subiit.

Candidatus sequentia retulit vota:

Sufficienter Dr Buhl
sufficienter Dr Heyzmann
sufficienter Dr Burzyński
sufficienter Dunajewski
sufficienter Dr Fierich

Conclusum

Approbatur per vota unanimia.

Dr Fierich
p. t. Decanus.

N 1291. Die 6. Aprilis 1867

Protocollon

super examine rigoroso quarto (vide N 1147) quod ad consequendum gradum doctoris in jure

dominus Przemyslaus eques de Wielowiejski

ex jure romano, canonico et polonico praesentibus nobis hodie subiit.

Candidatus sequentia retulit vota.

Sufficienter Burzyński
sufficienter Dr Zoll
sufficienter Dr Heyzmann
sufficienter Dr Buhl
Sufficienter Dr Fierich

Conclusum

Approbatur per vota unanimia.

Dr Fierich
p. t. Decanus

N 1292. Die 9. Aprilis 1867

310

Protocollon

super examine rigoroso quarto (vide N 1220) quod ad consequendum gradum doctoris in jure

dominus Ludovicus Vrabetz

ex jure civili universali nec non ex jure mercantili et cambiali praesentibus nobis hodie subiit.

Candidatus sequentia retulit vota:

sufficienter Dr Buhl — insufficienter Dunajewski — Insufficienter Borzyński

sufficienter Dr Heyzmann — Sufficienter Dr Fierich

Conclusum

Approbatur per vota majora

Dr Fierich
p. t. Decanus

N 1293. Die 11. Aprilis 1867

Protocollon

super examine rigoroso secundo (vide Nrum 1222) quod ad consequendum gradum doctoris in jure

dominus Ferdinandus Alfonsus Prochaska

ex jure civili universali et ex jure mercantili et cambiali praesentibus nobis hodie subiit.

Candidatus sequentia retulit vota:

insufficienter Dr Heyzmann — sufficienter Dr Buhl — sufficienter Dunajewski

insufficienter Dr Fierich — Sufficienter Borzyński

Conclusum

Approbatur per vota majora

Dr Fierich
p. t. Decanus.

N 1294. Die 11. Aprilis 1867.

311

Protocollon

super examine rigoroso quarto (vide Nrum 1256) quod ad consequendum gradum doctoris in jure

dominus Alexander Lusar

ex jure romano, canonico et feudali praesentibus nobis hodie subiit.

Candidatus sequentia retulit vota:

bene Dr Buhl — bene Borzyński — bene Dr Zon

bene Dunajewski — bene Dr Fierich — bene Dr Heyzmann

Conclusum

Approbatur per vota unanimia cum calculo "bene".

Dr Fierich
p. t. Decanus.

N 1295. Die 12. Aprilis 1867

Protocollon

super actu disputationis et promotionis.

Praestitis ex lege praestandis (v. Nrum 1292)

dominus Ludovicus Vrabetz

hodie

coram Collegio professorum c. r. facultatis juridico-politicae

doctor juris universi renuntiatus est.

Dr Fierich
p. t. Decanus

N 1296. Die 13. Aprilis 1867

312

Protocollon

super actu promotionis et disputationis.

Praestitis ex lege praestandis (vide Nrum 1289)

dominus Ladislaus eques de Zaklika

hodie

coram collegio professorum c. r. facultatis juridico-politicae

doctor juris universi renuntiatus est.

Dr Fierich
p. t. Decanus

N 1297 Die 13. Aprilis 1867

Protocollon

super actu disputationis et promotionis.

Praestitis ex lege praestandis (vide Nrum 1294)

dominus Alexander Lusar

hodie

coram collegio professorum c. r. facultatis juridico-politicae

doctor juris universi renuntiatus est.

Dr Fierich
p. t. Decanus

N 1298. Die 17. Aprilis 1867

313

Protocollon

super actu disputationis et promotionis.

Praestitis ex lege praestandis (vide Nrum 1286)

dominus Vladimirus Łuczakowski

hodie

coram collegio professorum c. r. facultatis juridico-politicae

doctor juris universi renuntiatus est.

Dr Fierich
p. t. Decanus.

N 1299 Die 25. Aprilis 1867

Protocollon

super examine rigoroso secundo (vide N 1216) quod ad consequendum gradum Doctoris in jure

dominus Emilianus Eques de Herzmanowsky

ex jure civili universali nec non ex jure mercantili et cambiali praesentibus nobis hodie subiit.

Candidatus sequentia retulit vota:

Sufficienter Dr Buhl
Sufficienter Dr Heyzmann

Sufficienter Berezycki
Sufficienter Dr Fierich

Conclusum

Approbatur per vota unanimia.

Dr Fierich
p. t. Decanus.

N 1300 Die 26. Aprilis 1867.

314

Protocollon

super examine rigoroso secundo (vide N^rum 1203) quod ad consequendum gradum Doctoris in jure

dominus Theodorus Hnatek

ex jure civili universali, nec non ex jure mercantili et cambiali praesentibus nobis hodie subiit.

Candidatus sequentia retulit vota:

sufficienter Dr Buhl
sufficienter Dr Hegzmann
Sufficienter Burzyński
Insufficienter Dr Fierich

Conclusum

Approbatur per vota majora.

Dr Fierich
p. t. Decanus.

N 1301. Die 29. Aprilis 1867

Protocollon

super examine rigoroso primo, quod ad consequendum gradum doctoris in jure

dominus Ignatius Deutsch

ex Preßburg (Posonium) in Hungaria

qui teste absolutorio de dato „Wien den 30. Juli 1866 ad N 7828 studia juridico-politica in c. r. Universitate Viennensi ab anno scholastico 186⅔ usque ad annum scholasticum 186⅚ rite absolvit, ex jure romano et feudali praesentibus nobis hodie subiit.

Candidatus sequentia retulit vota:

Sufficienter Dr Buhl
bene Dr Fierich
bene Burzyński
bene Dr Hegzmann
valde bene Dr Lou

Conclusum.

Approbatur per unanimia

Dr Fierich
p. t. Decanus

N 1302 Die 4. Maji 1867

315

Protocollon

super examine rigoroso secundo (vide N 1225) quod ad consequendum gradum Doctoris in jure

dominus Thomas Rybicki

ex philosophia juris, jure gentium, jure poenali nec non statistica praesentibus nobis hodie subiit.

Candidatus sequentia retulit vota:

sufficienter Dr Buhl
insufficienter Dr Majewski
insufficienter Dr Hegzmann
Sufficienter Burzyński
sufficienter Dr Fierich

Conclusum

Approbatur per vota majora

Dr Fierich
p. t. Decanus.

N 1303. Die 7. Maji 1867.

Protocollon

super examine rigoroso tertio (v. N. 1235) quod ad consequendum gradum Doctoris in jure

dominus Casimirus de Chłędowski

ex jure romano, canonico et polonico praesentibus nobis hodie subiit.

Candidatus sequentia retulit vota:

Sufficienter Burzyński
Insufficienter Dr Hegzmann
sufficienter Dr Buhl
sufficienter Dr Lou
Sufficienter Dunajewski
Sufficienter Dr Fierich

Conclusum

Approbatur per vota majora.

Dr Fierich
p. t. Decanus.

N 1304. Die 10. Maji 1867

316

Protocollon

super examine rigoroso quarto (vide N 1290) ad consequendum gradum doctoris in jure

dominus Bernhardus Kestenband

ex jure romano et feudali praesentibus nobis hodie subiit.

Candidatus sequentia retulit vota:

Sufficienter D. Buhl — sufficienter D. Lou — Sufficienter Burzynski

sufficienter D. Heyzmann — Sufficienter Dunajewski — Sufficienter D. Fierich

Conclusum

Approbatur per vota ~~majora~~ unanimia.

D. Fierich
p. t. Decanus.

N 1305 Die 11. Maji 1867.

Protocollon

super examine rigoroso tertio (vide Nrum 1236) quod ad consequendum gradum doctoris in jure

dominus Adamus de Budwiński

ex jure romano, canonico et polonico praesentibus nobis hodie subiit.

Candidatus sequentia retulit vota:

Sufficienter Burzynski — sufficienter D. Lou

sufficienter D. Heyzmann — sufficienter D. Buhl

sufficienter Dunajewski — sufficienter D. Fierich

Conclusum

Approbatur per vota unanimia.

D. Fierich
p. t. Decanus

119

Nus 1306. Die 13. m. Maji a. 1867.

317

Protokollon

super examine rigoroso tertio (vide nrum 1248), quod ad consequendum gradum doctoris in jure

dominus Thaddaeus Pilat

ex philosophia juris statistica, ex jure gentium et ex jure criminali austriaco praesentibus nobis hodie subiit.

Candidatus sequentia retulit vota:

valde bene D. Buhl — valde bene D. Heyzmann

valde bene Dunajewski — valde bene D. Fierich — valde bene Burzynski

Conclusum.

Approbatur per vota unanimia cum applausu.

D. Fierich
p. t. Decanus.

N 1307. Die 13. Maji 1867

Protocollon

super actu disputationis et promotionis.

Praestitis ex lege praestandis (vide N 1304)

dominus Bernhardus Kestenband

hodie

coram Collegio professorum c. r. facultatis juridico-politicae

doctor juris civilis renuntiatus est.

D. Fierich
p. t. Decanus

N 1308 Die 15. Maji 1867

318

Protocollon

super examine rigoroso tertio (vide N 1270) quod ad consequendum gradum doctoris in jure

dominus Fridericus Wenzlitzke

ex philosophia juris, jure gentium, statistica nec non ex jure poenali praesentibus nobis hodie subiit.

Candidatus sequentia retulit vota:

bene Dr Kuhl bene Dunajewski bene Dr Weyzmann

bene Borzyński bene Dr Fierich

Conclusum

Approbatur per vota unanimia cum calculo „bene"

Dr Fierich

pt Decanus

N 1309 Die 16. Maji 1867

Protocollon

super examine rigoroso quarto (vide N 1253) quod ad consequendum gradum doctoris in jure

dominus Carolus Flecht

ex philosophia juris, jure gentium, statistica nec non ex jure poenali praesentibus nobis hodie subiit.

Candidatus sequentia retulit vota:

sufficienter Dr Kuhl insufficienter Dunajewski sufficienter Dr Weyzmann

Sufficienter Borzyński Sufficienter Dr Fierich

Conclusum

Approbatur per vota majora

Dr Fierich

pt Decanus

N 1310. Die 17. Maji 1867

319

Protocollon

super actu disputationis & promotionis.

Praestitis ex lege praestandis (vide Nrum 1309)

dominus Carolus Flecht

hodie

coram collegio professorum c. r. facultatis juridico-politicae

doctor juris civilis renuntiatus est.

Dr Fierich

p. t. Decanus

N 1311. Die 18. Maji 1867

Protocollon

super examine rigoroso quarto (vide N 1206) quod ad consequendum gradum doctoris in jure

dominus Bronislaus Wolf

ex philosophia juris, jure gentium, statistica et jure poenali praesentibus nobis hodie subiit.

Candidatus sequentia retulit vota:

Sufficienter Dr Kuhl Sufficienter Dunajewski sufficienter Dr Weyzmann

Sufficienter Borzyński Sufficienter Dr Fierich

Conclusum

Approbatur per vota unanimia

Dr Fierich

pt Decanus

N 1312 Die 18. Maji 1867

320

Protocollon

super examine rigoroso secundo (vide N^rum 842) quod ad consequendum gradum doctoris in jure

dominus Julianus Ruczka

ex jure civili universali nec non ex jure mercantili et cambiali praesentibus nobis hodie subiit.

Candidatus sequentia retulit vota:

Sufficienter D Buhl
Sufficienter Dunajewski
sufficienter D Heyzmann
Sufficienter Burzynski
Sufficienter D Fierich

Conclusum.

Approbatur per vota unanimia.

D Fierich
p t decanus.

N 1313. Die 21ma Maji 1867

Protocollon

super examine secundo (vide N^rum 1197) quod ad consequendum gradum doctoris in jure

dominus Antonius Fibich

ex jure civili universali nec non ex jure mercantili et cambiali praesentibus nobis hodie subiit.

Candidatus sequentia retulit vota:

Sufficienter Dunajewski
sufficienter D Buhl
Sufficienter D Fierich
Sufficienter Burzynski
sufficienter D Heyzmann

Conclusum.

Approbatur per vota unanimia.

D Fierich
p t decanus

127
134

N 1314. Die 23. Maji 1867.

321

Protocollon

super examine rigoroso secundo (vide N 1249) quod ad consequendum gradum doctoris in jure

dominus Noa Binder

ex jure romano et polonico praesentibus nobis hodie subiit.

Candidatus sequentia retulit vota:

Sufficienter Burzynski
bene D Heyzmann
sufficienter Dunajewski
bene D Lou
bene D Buhl
sufficienter D Fierich

Conclusum

Approbatur per vota unanimia.

D Fierich
p t decanus.

N 1315 Die 27. Maji 1867.

Protocollon

super examine rigoroso secundo (vide N. 1271) quod ad consequendum gradum doctoris in jure

dominus Venceslaus Boček

ex jure romano, canonico nec non feudali praesentibus nobis hodie subiit.

Candidatus sequentia retulit vota:

bene D Heyzmann
bene D Buhl
bene D Lou
bene Dunajewski
bene D Fierich
Burzynski bene

Conclusum

Approbatur per vota unanimia cum calculo bene.

D Fierich
p t decanus

N 1316. Die 1. Junii 1867

322

Protocollon

super examine rigoroso secundo (vide N. 1198) quod ad consequendum gradum doctoris in jure

dominus Leo Eibenschütz

ex jure romano et feudali praesentibus nobis hodie subiit.

Candidatus sequentia retulit vota,

Sufficienter Dr Buhl
Sufficienter Dunajewski
Sufficienter Dr Fierich
Sufficienter Berzyński
Sufficienter Dr Lorz
Sufficienter Dr Heysmann

Conclusum

Approbatur per vota unanimia

Dr Fierich
pl. Decanus

N 1317 Die 3. Juni 1867

Protocollon

super examine rigoroso secundo (vide N 1224) quod ad consequendum gradum doctoris in jure

dominus Ernestus Plutzar

ex philosophia juris, jure gentium, statistica et jure poenali praesentibus nobis hodie subiit.

Candidatus sequentia retulit vota:

Insufficienter Dunajewski
sufficienter Dr Buhl
Sufficienter Dr Fierich
sufficienter Berzyński
sufficienter Dr Heysmann

Conclusum

Approbatur per vota majora.

Dr Fierich
p. t. Decanus

N 1318. Die 13. Junii 1867

323

Protocollon

super examine primo rigoroso, quod ad consequendum gradum doctoris in jure

dominus Augustus Faschank

Olomucensis

qui teste absolutorio de dato Wien 30. Julii 1866 ad N 7907 studia juridico-politica in c. r. Universitate Viennensi ab anno scholastico 18 62/63 usque ad annum 18 65/66 rite absolvit ex jure civili universali nec non ex jure mercantili et cambiali praesentibus nobis hodie subiit.

Candidatus sequentia retulit vota:

Sufficienter Dr Buhl
Sufficienter Berzyński
Sufficienter Dr Fierich
Sufficienter Dr Heysmann

Conclusum

Approbatur per vota unanimia.

Dr Fierich
pl. Decanus.

N 1319 Die 21. Junii 1867

Protocollon

super examine rigoroso primo, quod ad consequendum gradum doctoris in jure

dominus Bronislaus Brzeski

ex Łączki in Galicia

qui teste absolutorio de dato Krakau den 5. November 1866 ad N 9 studia juridico-politica in c. r. universitate Cracoviensi ab anno scholastico 18 62/63 usque ad annum 18 65/66 rite absolvit ex jure civili universali nec non ex jure mercantili et cambiali praesentibus nobis hodie subiit.

Candidatus sequentia retulit vota:

sufficienter Dr Buhl
insufficienter Dr Heysmann
Sufficienter Berzyński
Sufficienter Dunajewski
Insufficienter Dr Fierich

Conclusum

Approbatur per majora

Dr Fierich
pl. Decanus

N 1320. Die 22. Junii 1867

324

Protocollon

super examine rigoroso secundo (vide N. 1264) quod ad consequendum gradum doctoris in jure

dominus Carolomanus Rebner

ex jure romano et feudali praesentibus nobis hodie subiit.

Candidatus sequentia retulit vota:

sufficienter insufficienter D Bobl Banyuck sufficienter

Insufficienter D Heyrmann Dunajewski

sufficienter D Loy Sufficienter D Fierich

Conclusum

Approbatur per vota majora.

D Fierich
pt decanus.

N. 1321. Die 26. Junii 1867

Protocollon

super examine rigoroso quarto (v. N. 1281) quod ad consequendum gradum doctoris in jure

dominus Ctibor Helcelet

ex scientiis politicis et procedura civili judiciali praesentibus nobis hodie subiit.

Candidatus sequentia retulit vota:

Sufficienter Dunajewski Sufficienter D Fierich Sufficienter Borzyński

Sufficienter D Bubl Sufficienter D Heyrmann

Conclusum

Approbatur per unanimia

D Fierich
pt decanus

N 1322. Die 28. Junii 1867

325

Protocollon

super examine rigoroso tertio (v. N. 1095) quod ad consequendum gradum doctoris in jure

dominus Franciscus Barvić

ex philosophia juris, jure gentium, jure poenali et statistica praesentibus nobis hodie subiit.

Candidatus sequentia retulit vota:

Sufficienter D Bubl Sufficienter Borzyński

Sufficienter Dunajewski Sufficienter D Fierich

sufficienter D Heyrmann

Conclusum

Approbatur per unanimia.

D Fierich
pt Decanus.

N 1323. Die 28. Junii 1867

Protocollon

super actu disputationis et promotionis.

Praestitis ex lege praestandis (vide Nrum 1321)

dominus Ctibor Helcelet

hodie

coram collegio professorum c. r. facultatis juridico-politicae

doctor juris universi renuntiatus est.

D Fierich
p. t. Decanus

N 1324 Die 2. Julii 1867.

326

Protocollon

super examine rigoroso secundo (vide N. 1230) quod ad consequendum gradum Doctoris in jure

dominus Stanislaus Bieliński

ex scientiis politicis et ex procedura judiciali civili praesentibus nobis hodie subiit.

Candidatus sequentia retulit vota:

sufficienter Dunajewski sufficienter D. Bukl

sufficienter D. Heyrmann

sufficienter D. Fierich sufficienter Barzyński

Approbatur per vota unanimia,

D. Fierich
pt Decanus.

N 1325. Die 8. Julii 1867.

Protocollon

super examine rigoroso quarto (vide N. 1202), quod ad consequendum gradum doctoris in jure

dominus Miecislaus Bochenek

ex scientiis politicis et ex procedura civili judiciali praesentibus nobis hodie subiit.

Candidatus sequentia retulit vota:

bene Dunajewski bene D. Bukl

bene Barzyński bene D. Heyrmann

bene D. Fierich

Approbatur per vota unanimia cum calculo bene,

D. Fierich
pt Decanus

N 1326 Die 11. Julii 1867

327

Protocollon

super examine rigoroso secundo (vide N. 1162) quod ad consequendum gradum doctoris in jure

dominus Franciscus Kasparek

ex scientiis politicis et procedura civili judiciali praesentibus nobis hodie subiit.

Candidatus sequentia retulit vota:

bene Dunajewski valde bene D. Heyrmann

valde bene D. Bukl

valde bene D. Fierich valde bene Barzyński

Conclusum,

Approbatur per vota unanimia cum calculo „valde bene" per majora

D. Fierich
p. t. Decanus.

N 1327. Die 12. Julii 1867

Protocollon

super examine rigoroso secundo (vide N. 1209) quod ad consequendum gradum doctoris in jure

dominus Franciscus Brzobohaty

ex scientiis politicis et ex procedura civili judiciali praesentibus nobis hodie subiit.

Candidatus sequentia retulit vota:

insufficienter Dunajewski sufficienter D. Bukl

sufficienter D. Fierich sufficienter D. Heyrmann

Conclusum

Approbatur per vota majora.

D. Fierich
pt Decanus

N 1328. Die 13tia Julii 1867

328

Protocollon

super examine rigoroso tertio (vide Nrum 1173) quod ad consequendum gradum doctoris in jure

dominus Julius de Sulima Popiel

ex philosophia juris, jure gentium, scientiis politicis, statistica et ex jure poenali praesentibus nobis hodie subiit.

Candidatus sequentia retulit vota:

Insufficienter Dunajewski — sufficienter Dr Buhl — sufficienter Dr Heyzmann — sufficienter Dr Rojarski — sufficienter Dr Fierich — Sufficienter Kurzyński

Conclusum

Approbatur per vota majora.

Dr Fierich
p. t. Decanus.

Die 22. Julii 1867 dominus Julius Popiel collogium super Dissertatione „Tylko rzetelny nabywca może się ze skutkiem odwołać na przepis §. 1500 ust. cyw." subiit

Dr Fierich
pldrzy

N 1329 Die 16. Julii 1867

Protocollon

super examine rigoroso secundo (vide N. 1218) quod ad consequendum gradum doctoris in jure

dominus Raphaël Goldmann

ex jure romano et feudali praesentibus nobis hodie subiit.

Candidatus sequentia retulit vota:

Sufficienter Dr Buhl — sufficienter Dr Zon — sufficienter Dr Heyzmann — Sufficienter Kurzyński — sufficienter Dunajewski — Sufficienter Dr Fierich

Conclusum

Approbatur per vota unanimia.

Dr Fierich
p. t. decanus

N 1330. Die 17. Julii 1867

329

Protocollon

super examine rigoroso tertio (v. N. 1268) quod ad consequendum gradum doctoris in jure

dominus Joannes Proksch

ex philosophia juris, jure gentium et poenali nec non ex statistica praesentibus nobis hodie subiit.

Candidatus sequentia retulit vota:

sufficienter Dr Buhl — insufficienter Dr Rojarski — insufficienter Kurzyński — Insufficienter Dunajewski — sufficienter Dr Fierich — sufficienter Dr Heyzmann

Conclusum

Reprobatur ad tres menses.

Dr Fierich
p. t. decanus.

N 1331. Die 18. Julii 1867

Protocollon

super examine rigoroso secundo (vide N 1221) quod ad consequendum gradum doctoris in jure

dominus Rudolphus Bukowski

ex jure romano, canonico et feudali, praesentibus nobis hodie subiit.

Candidatus sequentia retulit vota:

bene Dr Buhl — bene Kurzyński — bene Dr Zon — bene Dr Heyzmann — bene Dr Fierich — bene Dunajewski

Conclusum

Approbatur per vota unanimia cum calculo „bene"

Dr Fierich
p. t. decanus

N 1332. Die 19. Julii 1867.

330

Protocollon

super examine rigoroso primo, quod ad consequendum gradum doctoris in jure

dominus Leopoldus Pospišil

ex Kojetan in Moravia

qui testé absolutorio de dato: Wien den 30. Juli 1866 ad N 7953 studia juridico-politica in c.r. Universitate Viennensi ab anno scholastico 186⅘ usque ad annum scholasticum 186⅚ rite absolvit, ex scientiis politicis et ex processu judiciali civili praesentibus nobis hodie subiit.

Candidatus sequentia retulit vota:

sufficienter Danojewitz

sufficienter Benyacski

sufficienter D Rulf

insufficienter Pfiersky

Conclusum

Approbatur per vota majora.

Pfiersky
p.t. Decanus

Die 19. Julii 1867

N 1333

Protocollon

super examine rigoroso primo, quod ad consequendum gradum doctoris in jure

dominus Franciscus Battolo

ex Brünn in Moravia

qui testé absolutorio de dato: Wien den 31. Julio 1856 ad N 2924 studia juridico-politica ab anno scholastico 185⅗ usque ad annum 185⅚ in c.r. universitate Vindobonensi rite absolvit, ex jure civili universali, nec non mercantili et cambiali, duas ex processu civili judiciali praesentibus nobis hodie subiit

Candidatus sequentia retulit vota:

insufficienter D Rulf

insufficienter Benyacski

sufficienter D Heyrmann

sufficienter Pfiersky

Conclusum

Approbatur per vota majora

Pfiersky
p.t. Decanus

N 1334. Die 20. Julii 1867

331

Protocollon

super examine rigoroso primo, quod ad consequendum gradum doctoris in jure

dominus Joannes Januschka

ex Freistadtl in Moravia

qui testé absolutorio de dato: Wien 1. August 1866 ad N 7971 studia juridico-politica in c.r. Universitate Viennensi ab anno scholastico 186⅘ usque ad annum scholasticum 186⅚ rite absolvit ex jure processuali civili nec non ex scientiis politicis praesentibus nobis hodie subiit.

Candidatus sequentia retulit vota:

Insufficienter

sufficienter D Rulf

Insufficienter D Heyrmann

Conclusum

Approbatur per vota majora

Pfiersky
p.t. Decanus

sufficienter Pfiersky

sufficienter Benyacski

N 1335. Die 20. Julii 1867

Protocollon

super actu disputationis et promotionis

Praestitis ex lege praestandis (vide N 1325)

dominus Mieczislaus Bodnenek

hodie

coram collegio professorum c.r. facultatis juridico-politicae

doctor juris universi renuntiatus est.

Pfiersky
p.t. Decanus.

Nro 1336

332

Die 22. Julii 1867.

Protocollon

super examine rigoroso tertio (vide Nro. 1293) quod ad consequendum gradum doctoris in jure

dominus Ferdinandus Alfonsus Prochaska

ex philosophia juris, jure gentium, statistica et jure poenali, praesentibus nobis hodie subiit.

Candidatus sequentia retulit vota:

Sufficienter Dr Bubb
sufficienter Dr Bojarski
sufficienter Dr Pfleger
sufficienter Dr Rumajowski
sufficienter Dr Heymann

Conclusum

Approbatur per vota unanimia

Dr Pfleger
p. t. Decanus.

Die 22. Julii a. 1867.

Nro 1337

Protocollon

super examine rigoroso primo, quod ad consequendum gradum doctoris in jure

dominus Arminius Kurzian,

Udinensis,

qui testo absolutorio d.d. Wien 13. August 1862 Nro 6761 studia juridico-politica in c.r. universitate Viennensi a sem. hib. a. 1858/9 usque ad sem. aest. vicesimum rite absolvit, ex scientiis politicis et ex procedura civili austriaco praesentibus nobis hodie subiit.

Candidatus sequentia retulit vota:

sufficienter Dr Bubb
sufficienter Dr Heymann
sufficienter Dr Pfleger
sufficienter Dr Rumajowski

Conclusum

Approbatur per vota unanimia

Dr Pfleger
p. t. Decanus.

Nro 1338.

Die 23. m. Julii a. 1867.

333

Protokollon

super examine rigoroso secundo (vide nro 1282) quod ad consequendum gradum doctoris in jure

dominus Joannes Ferčák

ex jure austriaco civili, mercantili et cambiali praesentibus nobis hodie subiit.

Candidatus sequentia retulit vota:

sufficienter Dr Bubb
insufficienter Dr Pfleger
sufficienter Dr Rumajowski
sufficienter Dr Heymann

Conclusum

Approbatur per vota majora

Dr Pfleger
p. t. Decanus

Die 23. m. Julii a. 1867.

Nro 1339.

Protokollon

super examine rigoroso tertio (vide nro 1146) quod ad consequendum gradum doctoris in jure

dominus Franciskus Lakomy

ex jure austriaco civili, cambiali et mercantili praesentibus nobis hodie subiit.

Candidatus sequentia retulit vota:

sufficienter Dr Heymann
sufficienter Dr Bubb
sufficienter Dr Pfleger
insufficienter Dr Rumajowski

Conclusum

Approbatur per vota unanimia.

Dr Pfleger
p. t. Decanus.

N 1340. Die 24. Julii 1867

334

Protocollon

super examine rigoroso primo, quod ad consequendum gradum doctoris in jure

dominus Philippus Kallmus

ex Praga in Bohemia

qui teste absolutorio de dato: Wien den 30. Juli 1866 ad N 7838" studia juridico-politica ab anno scholastico 186½ usque ad semestre aestivum anni scholastici 1863, dein a sem. hiberno anni schol. 186⁴/₅ usque ad sem. aestiv. anni schol. 1866 rite absolvit, praesentibus nobis hodie ex jure romano et feudali subiit.

Candidatus sequentia retulit vota:

insufficienter D. Buhl — sufficienter D. Fierich — sufficienter D. Lon

sufficienter D. Heyzmann — sufficienter Dunajewski

Conclusum

Approbatur per vota majora.

D. Fierich
p. t. Decanus

N 1341 Die 25. Julii 1867

Protocollon

super examine rigoroso quarto, (v. N 1305) quod ad consequendum gradum doctoris in jure

dominus Adamus de Budwinski

ex philosophia juris, jure gentium, statistica et ex jure poenali praesentibus nobis hodie subiit.

Candidatus sequentia retulit vota:

sufficienter D. Buhl — sufficienter Dunajewski — bene D. Rojanski

sufficienter D. Heyzmann — sufficienter D. Fierich

Conclusum

Approbatur per vota unanimia.

D. Fierich
p. t. Decanus

N 1342. Die 25. Julii 1867

335

Protocollon

super actu disputationis et promotionis.

Praestitis ex lege praestandis (v. N. 1328)

dominus Julius de Sulima Popiel

hodie

coram collegio professorum c. r. facultatis juridico-politicae

doctor juris universi renuntiatus est.

D. Fierich
p. t. Decanus

N 1343. Die 26. Julii 1867

Protocollon.

super examine rigoroso tertio (v. N. 1135) quod ad consequendum gradum Doctoris in jure

dominus Miecislaus Brzeski

ex scientiis politicis et procedura civili judiciali praesentibus nobis hodie subiit.

Candidatus sequentia retulit vota:

Insufficienter Dunajewski — sufficienter D. Buhl — sufficienter D. Fierich

Sufficienter D. Heyzmann

Conclusum

Approbatur per vota majora.

D. Fierich
p. t. Decanus

N 1344 Die 27. Julii 1867

336

Protocollon

super examine rigoroso secundo (vide N 1163) quod ad consequendum gradum doctoris in jure

dominus Casimirus Comes Badeni

ex philosophia juris, jure gentium, scientiis politicis statistica et jure poenali praesentibus nobis hodie subiit.

Candidatus sequentia retulit vota:

Sufficienter D. Kuhl — bene Dr. Bojarski — bene Dr. Heyzmann
sufficienter Dunajewski — bene D. Fierich

Conclusum

Approbatur per vota unanimia

D. Fierich
p. t. decanus

N 1345. Die 27. Julii 1867

Protocollon

super examine rigoroso tertio (vide N 1138) quod ad consequendum gradum doctoris in jure

dominus Fridericus Kraft

ex jure romano, canonico et feudali praesentibus nobis hodie subiit.

Candidatus sequentia retulit vota:

bene Dr. Heyzmann — bene D. Kuhl — bene Dunajewski
bene D. Löw

Conclusum:

Approbatur per vota unanimia calculo „bene"

Dr. Kuhl
h. t. prodecanus.

N 1346. Die 29. Julii 1867

337

Protocollon

super examine rigoroso tertio (vide N. 1260) quod ad consequendum gradum doctoris in jure

dominus Constantinus de Lipowski

ex philosophia juris, jure gentium, statistica et jure poenali praesentibus nobis hodie subiit.

Candidatus sequentia retulit vota:

sufficienter D. Kuhl — sufficienter Dunajewski — sufficienter D. Bojarski
sufficienter D. Fierich — sufficienter Dr. Heyzmann

Conclusum

Approbatur per vota unanimia.

D. Fierich
p. t. decanus.

Die 29. Julii a. 1867.

Nus 1347.

Protokollon

super examine rigoroso primo, quod ad consequendum gradum doctoris in jure

dominus Joannes de Komarnicki,

ex Komarniki in Galicia,

qui teste absolutorio de dato Wien den 30. Juli 1866 N. 7940 studia juridico-politica in c. r. universitate Leopoliensi et Viennensi a sem. hib. a. 1862/3 usque ad sem. aestiv. a. 1866 rite absolvit, ex jure austriaco universali, cambiali et mercantili praesentibus nobis hodie subiit.

Candidatus sequentia retulit vota:

bene D. Fierich — bene Dunajewski
bene Dr. Heyzmann — bene D. Kuhl

Conclusum

Approbatur per vota unanimia cum calculo „bene"

D. Fierich
p. t. decanus

N 1348. Die 30. Julii 1867

338

Protocollon

super examine rigoroso quarto (vide N^um 1132) quod ad consequendum gradum doctoris in jure

dominus Mauritius (recte Moses Wolf) Sitzer

ex philosophia juris, jure gentium, statistica et jure poenali praesentibus nobis hodie subiit.

Candidatus sequentia retulit vota:

sufficienter Dr Buhl sufficienter Dr Bojarski sufficienter Dr Dunajewski

sufficienter Dr Heymann insufficienter Dr Fischer

Conclusum

Approbatur per vota unanimia.

Dr Fischer
p. t. Decanus

N 1349 Die 30. Julii 1867

Protocollon

super examine rigoroso tertio (vide N 1257) quod ad consequendum gradum doctoris in jure

dominus Antonius Röthinger

ex philosophia juris, jure gentium, statistica et jure poenali praesentibus nobis hodie subiit.

Candidatus sequentia retulit vota:

insufficienter Dr Buhl insufficienter Dr Bojarski sufficienter Dr Dunajewski

sufficienter Dr Fischer sufficienter Dr Heymann

Conclusum

Approbatur per vota majora

Dr Fischer
p. t. Decanus

N 1350. Die 30. Julii 1867

339

Protocollon

super examine rigoroso secundo (vide N 977) quod ad consequendum gradum Doctoris in jure

dominus Sigismundus Ruicki

ex philosophia juris, jure gentium, scientiis politicis, statistica, et jure poenali praesentibus nobis hodie subiit.

Candidatus sequentia retulit vota:

Insufficienter Dr Dunajewski sufficienter Dr Bojarski insufficienter Dr Buhl

sufficienter Dr Heymann sufficienter Dr Fischer

Conclusum

Approbatur per vota majora

Dr Fischer
p. t. Decanus

N 1351. Die 30. Julii 1867

Protocollon

super examine rigoroso quarto (vide N^um 1306) quod ad consequendum gradum Doctoris in jure

dominus Thaddaeus Pilat

ex jure romano, canonico et polonico praesentibus nobis hodie subiit.

Candidatus sequentia retulit vota:

bene Dr Heymann bene Dr Zoll bene Dr Buhl

bene Dr Fischer

Conclusum

Approbatur per vota unanimia cum calculo „bene"

Dr Fischer
p. t. Decanus

N 1352. Die 31. Julii 1867

340

Protocollon

super examine rigoroso tertio (vide N^rum 1299) quod ad consequendum gradum doctoris in jure

dominus Emilianus Eques de Herzmanowsky

ex jure romano, canonico et feudali praesentibus nobis hodie subiit.

Candidatus sequentia retulit vota:

Sufficienter Dr Buhl
sufficienter Dr Heyrmann
sufficienter Dr Zon
sufficienter Dunajewski
Sufficienter Dr Fierich

Conclusum.

Approbatur per vota unanimia

Dr Fierich
p. t. decanus

N 1353. Die 31. Julii 1867

Protocollon

super examine rigoroso secundo (vide N. 1280) quod ad consequendum gradum doctoris in jure

dominus Henricus Roza

ex philosophia juris, jure gentium, scientiis politicis, statistica et ex jure poenali praesentibus nobis hodie subiit.

Candidatus sequentia retulit vota:

Insufficienter Dunajewski
sufficienter Dr Rojanski
sufficienter Dr Heyrmann
sufficienter Dr Buhl
Insufficienter Dr Fierich

Conclusum

Approbatur per vota majora.

Dr Fierich
p. t. decanus

N 1354. Die 31. Julii 1867

341

Protocollon

super examine rigoroso tertio (vide N^rum 1195) quod ad consequendum gradum doctoris in jure

dominus Josephus Quitt

ex philosophia juris, jure gentium, statistica et jure poenali praesentibus nobis hodie subiit.

Candidatus sequentia retulit vota:

insufficienter Dr Buhl
insufficienter Dunajewski
sufficienter Dr Rojanski
sufficienter Dr Heyrmann
sufficienter Dr Fierich

Conclusum

Approbatur per vota majora

Dr Fierich
p. t. decanus.

N 1355. Die 31. Julii 1867

Protocollon

super ~~examine~~ actu disputationis et promotionis,

Praestitis ex lege praestandis (vide N^rum 1351)

dominus Thaddaeus Pilat

hodie

coram collegio professorum c. r. facultatis juridico-politicae

doctor juris universi renuntiatus est

Dr Fierich
p. t. decanus

N 1356. Die 31. Julii 1867

342

Protocollon

super acta disputationis et promotionis.

Praestitis ex lege praestandis (vide Nrum 1348)

dominus Mauritius (Moses Wolf) Silzer

hodie

coram collegio professorum c. r. facultatis

juridico-politicae

doctor juris civilis

renuntiatus est:

D. Fierich

p. t. Decanus.

N 1357. Die 1. Augusti 1867

Protocollon

super examine rigoroso tertio (vide Nrum 658), quod ad consequendum gradum Doctoris in jure

dominus Julius Schumann

ex philosophia juris, jure gentium, statistica et jure poenali praesentibus nobis hodie subiit.

Candidatus sequentia retulit vota.

Sufficienter Dunajewski — sufficienter D. Buhl — bene Dr Zojarski

bene D. Fierich — bene Dr Meyzmann

Conclusum

Approbatur per vota unanimia cum calculo „bene" per majora

D. Fierich

p. t. decanus

Nus 1358. Die 1. m. Augusti a. 1867.

343

Protokollon

super examine rigoroso tertio (vide nr 1276), quod ad consequendum gradum doctoris in jure

dominus Clemens de Zukotyński

ex jure austriaco civili universali, mercantili et cambiali praesentibus nobis hodie subiit.

Candidatus sequentia retulit vota:

Insufficienter D. Fierich — insufficienter D. Buhl

Insufficienter Dunajewski

Insufficienter Dr Meyzmann

Conclusum

Reprobatur per vota unanimia ad tres menses.

N 1359 Die 1. Augusti 1867

Protocollon

super examine rigoroso secundo (vide N. 1266) quod ad consequendum gradum doctoris in jure

dominus Romanus Zapletal

ex jure romano, canonico et feudali praesentibus nobis hodie subiit.

Candidatus sequentia retulit vota:

sufficienter D. Buhl — sufficienter D. Löw

sufficienter Dr Meyzmann — sufficienter D. Fierich

Conclusum

Approbatur per vota unanimia.

D. Fierich

p. t. decanus

N 1360. Die 1. Augusti 1867

344

Protocollon

super ~~examine~~ actu disputationis et promotionis.

Praestito ex lege praestandis (vide Num. 1311)

dominus Bronislaus Wolf

hodie

coram collegio professorum c.r. facultatis

juridico-politicae

doctor juris universi renuntiatus est.

Dzierzek

p.v. Decanus.

N 1361. Die 2. Augusti 1867

Protocollon

super examine rigoroso tertio (vide Num. 1060) quod

ad consequendum gradum Doctoris in jure

dominus Aloisius Schwarz

ex jure romano, canonico et polonico, praesentibus nobis hodie subiit.

Candidatus sequentia retulit vota:

insufficienter

Ettenmayer

sufficienter Dr Rulf

sufficienter Dr Wolf

sufficienter

Dzierzek

Conclusum

Approbatur per vota majora

Dzierzek

Eldercabus

Die 2. Augusti 1867 Dominus Aloisius Schwarz colloquium super dissertatione „Ueber die endrecta inofficiosi donationis" subiit.

Dzierzek

N 1362. Die 2. Augusti 1867

Protocollon

super examine rigoroso tertio (vide Num. 1350) quod ad consequendum gradum Doctoris in jure

Dominus Ladislaus Lisowski

ex jure romano, canonico et polonico praesentibus nobis hodie subiit.

Candidatus sequentia retulit vota:

Insufficienter

Ettenmayer

sufficienter Dr Wolf

sufficienter

Dzierzek

sufficienter Dr Rulf

sufficienter Dr Schwarz

Conclusum

Approbatur per vota majora

Dzierzek

p.t. Decanus.

N 1363. Die 2. Augusti 1867

Protocollon

super examine rigoroso primo, quod ad consequendum gradum Doctoris in jure

Dominus Josephus Troll

ex Bruck an der Leitha in

Austria inferiori

qui testes absolutorii de dato „Wien 30. Juli 1867 ad N 8511" quinque facultatis juridico-politicae in c.r. universitate Vindobonensi a scholastico anno 1863/4 usque ad semestre aestivum anni scholastici 1866/7 rite absolvit, ex jure civili universali, nec non ex jure mercantili et cambiali praemittitis — nobis hodie subiit. Candidatus sequentia retulit vota:

Sufficienter Dr Rulf

sufficienter Dr Schwarzwaldegg

sufficienter Dzierzek

sufficienter Ettenmayer

Conclusum

Approbatur per vota examinis.

Dzierzek

p.t. Decanus

N 1364. Die 3. Augusti 1867

Protocollon

super examine rigoroso primo, quod ad consequendum gradum doctoris in jure

dominus Aemilianus Eques de Psarski

ex Radwan in Galicia,

qui teste absolutorio de dato „Krakau den 2. August 1867 ad N 68" studia juridico-politica in c. r. Universitate Cracoviensi a semest. hib. anni scholastici 186 3/4 usque ad sem. aesti. anni scholast. 186 6/7 rite absolvit, ex jure civili universali nec non ex jure mercantili et cambiali praesentibus nobis hodie subiit.

Candidatus sequentia retulit vota.

Sufficienter Dr Fierich
Sufficienter Dr Rubl
Sufficienter Dunajewski
Sufficienter Dr Heyzmann

Conclusum

Approbatur per vota unanimia

Dr Fierich
p. t. decanus.

N 1365. Die 3. Augusti 1867

Protocollon

super actu disputationis et promotionis.

Praestitis ex lege praestandis (vide Nrum 1341)

dominus Adamus de Budwiński

hodie

coram Collegio Professorum c. r. facultatis juridico-politicae

doctor juris universi renuntiatus est.

Dr Fierich
p. t. Decanus.

N 1366. Die 3. Augusti 1867

Protocollon

super examine rigoroso quarto (vide N 1170) quod ad consequendum gradum doctoris in jure

dominus Ladislaus Polityński

ex jure romano, canonico et polonico praesentibus nobis hodie subiit.

Candidatus sequentia retulit vota:

Insufficienter
Sufficienter Dr Heyzmann
Dunajewski
Sufficienter Dr Löw
Sufficienter Dr Rubl
Sufficienter Dr Fierich

Conclusum.

Approbatur per vota majora.

Dr Fierich
p. t. decanus.

N 1367. Die 3. Augusti 1867

Protocollon

super actu disputationis et promotionis.

Praestitis ex lege praestandis (vide N. 1361)

dominus Aloisius Schwarz

hodie

coram Collegio Professorum c. r. facultatis juridico-politicae

doctor juris universi renuntiatus est.

Dr Fierich
p. t. decanus

N 1368. Die 5. Augusti 1867

Protocollon

super examine rigoroso secundo (vide N. 1175) quod ad consequendum gradum doctoris in jure

dominus Henricus Zathey

ex juris philosophia, jure gentium, scientiis politicis, statistica et jure poenali, praesentibus nobis hodie subiit.

Candidatus sequentia retulit vota:

sufficienter D. Bulda — insufficienter Dunajewski — insufficienter D. Bojanski

sufficienter D. Heyzmann — sufficienter D. Fierich

Conclusum

Approbatur per vota majora.

D. Fierich
pt decanus.

N 1369 Die 5. Augusti 1867

Protocollon

super examine rigoroso tertio (vide N. 1315) quod ad consequendum gradum doctoris in jure

dominus Venceslaus Boček

ex philosophia juris, jure gentium, statistica et jure poenali praesentibus nobis hodie subiit.

Candidatus sequentia retulit vota:

Insufficienter Dunajewski — sufficienter D. Bojanski — sufficienter D. Bulda

sufficienter D. Heyzmann — sufficienter D. Fierich

Conclusum

Approbatur per vota majora

D. Fierich
pt decanus

N 1370. Die 6. Augusti 1867

Protocollon

super examine rigoroso primo, quod ad consequendum gradum doctoris in jure

dominus Gerson Kranz Dr. Philosophia ex Leipnik in Galicia,

qui teste absolutorio de dato, Krakau den 31. Juli 1867 ad N. 59" studia juridica ab anno schol. 1864/65 usque ad annum schol. 1866/7 in c. r. universitate Cracoviensi rite absolvit, praesentibus nobis hodie ex jure civili universali nec non ex jure mercantili et cambiali subiit.

Candidatus sequentia retulit vota:

Sufficienter D. Fierich — Sufficienter Dunajewski

Sufficienter D. Bulda — sufficienter D. Heyzmann

Conclusum

Approbatur per vota unanimia

D. Fierich
pt decanus.

N 1371. Die 6. Augusti 1867

Protocollon

super examine rigoroso quarto (vide N. 1176) quod ad consequendum gradum doctoris in jure

dominus Romanus Witski

ex scientiis politicis et ex procedura civili judiciali praesentibus nobis hodie subiit.

Candidatus sequentia retulit vota:

Sufficienter Dunajewski — sufficienter D. Bulda

sufficienter D. Fierich

sufficienter D. Heyzmann

Conclusum

Approbatur per vota unanimia

D. Fierich
pt decanus

N 1372. Die 7. Augusti 1867

Protocollon

super examine rigoroso quarto (vide Nrum 1303) quod ad consequendum gradum doctoris in jure

dominus Casimirus de Chlędowski

ex philosophia juris, jure gentium, statistica et jure poenali praesentibus nobis hodie subiit.

Candidatus sequentia retulit vota:

sufficienter Dunajewski — insufficienter D. Rubl — sufficienter D. Bojanski

sufficienter D. Heyzmann — sufficienter D. Fierich

Conclusum

Approbatur per vota majora.

D. Fierich
p. t. decanus.

N 1373. Die 7. Augusti 1867

Protocollon

super examine rigoroso quarto (vide Nrum 1196) quod ad consequendum gradum doctoris in jure

dominus Josephus Ekielski

ex jure romano, canonico et polonico praesentibus nobis hodie subiit.

Candidatus sequentia retulit vota:

sufficienter D. Heyzmann — sufficienter D. Rubl — sufficienter D. Dunajewski — sufficienter D. Fierich

Conclusum

Approbatur per vota unanimia.

D. Fierich
p. t. decanus

N 1374. Die 7. Augusti 1867

Protocollon

super examine rigoroso primo, quod ad consequendum gradum doctoris in jure

dominus Laurentius Styczeń

ex Wola drwińska in Galicia

qui teste absolutorio de dato „Krakau den 15. März 1865 N 38" studia juridico-~~politica~~ in c. r. universitatibus Cracoviensi et Leopoliensi ab sem. hib. anni schol. 18 59/60 usque ad sem. aestiv. anni 1863 rite absolvit, ex jure civili universali nec non ex jure mercantili et cambiali praesentibus nobis hodie subiit.

Candidatus sequentia retulit vota:

Sufficienter D. Fierich — Sufficienter D. Rubl — Sufficienter Dunajewski

Sufficienter D. Heyzmann

Conclusum.

Approbatur per vota unanimia.

D. Fierich
p. t. Decanus.

N 1375. Die 7. Augusti 1867

Protocollon

super actu disputationis et promotionis.

Praestitis ex lege praestandis (v. N. 1372)

Dominus Casimirus Eques de Chlędowski

hodie

coram Collegio Professorum c. r. facultatis juridico politicae

doctor juris universi renuntiatus est.

D. Fierich
p. t. Decanus

N 1376. Die 7. Augusti 1867

Protocollon
super actu disputationis et promotionis.

Praestitis ex lege praestandis (v. N. 1371)

dominus Romanus Witski

hodie

coram collegio c. r. juridico-politicae facultatis

doctor juris universi renuntiatus est.

Dr Fierich
p. t. Decanus.

N 1377 Die 8. Augusti 1867

Protocollon

super examine rigoroso primo, quod ad consequendum gradum doctoris in jure

dominus Josephus Comes de Wodzicki

Cracoviensis

qui teste absolutorio de dato „Cracau den 31. Juli 1867 Nr 41" studia juridico-politica in c. r. universitate Cracoviensi ab sem. hib. anni schol. 186 3/4 usque ad sem. aestiv. anni scholas. 186 6/7 rite absolvit, ex jure civili universali nec non ex jure mercantili et cambiali praesentibus nobis hodie subiit.

Candidatus sequentia retulit vota:

Sufficienter Dr Fierich — Sufficienter Dr Buhl
Sufficienter Dr Weyzmann — Sufficienter Dunajewski

Conclusum
Approbatur per vota unanimia
Dr Fierich
p. t. Decanus

N 1378. Die 8. Augusti 1867

Protocollon

super examine rigoroso primo, quod ad consequendum gradum doctoris in jure

dominus Felix de Cesznak

ex Studzian in Galicia

qui teste absolutorio de dato: Krakau den 31. Juli 1867 N 40 studia juridico-politica in c. r. universitatibus Viennensi et Cracoviensi ab sem. hib. 186 3/4 usque ad sem. aestivum 186 6/7 rite absolvit, ex jure civili universali nec non ex jure mercantili et cambiali praesentibus nobis hodie subiit.

Candidatus sequentia retulit vota:

Sufficienter Dr Weyzmann — Sufficienter Dr Buhl
Sufficienter Dunajewski — Sufficienter Dr Fierich

Conclusum
Approbatur per unanimia
Dr Fierich p. t. Decanus

N 1379 Die 8. Augusti 1867

Protocollon

super actu disputationis et promotionis.

Praestitis ex lege praestandis (v. N. 1366)

dominus Ladislaus Polityński

hodie

coram collegio c. r. facultatis juridico-politicae

doctor juris universi renuntiatus est.

Dr Fierich
p. t. Decanus

N 1380 Die 8. Augusti 1867

Protocollon

super examine rigoroso secundo (vide N° 1172) quod ad consequendum gradum doctoris in jure

dominus Ludovicus Goldmann

ex philosophia juris, jure gentium, statistica et jure poenali praesentibus nobis hodie subiit.

Candidatus sequentia retulit vota:

sufficienter D. Buhl — sufficienter D. Bojanski — insufficienter Dunajewski — insufficienter D. Heyzmann — sufficienter D. Fierich

Conclusum.

Approbatur per vota majora.

D. Fierich
p. t. Decanus.

N 1381 Die 9. Augusti 1867

Protocollon

super examine rigoroso primo, quod ad consequendum gradum doctoris in jure

dominus Julius Sporn

ex Żywiec in Galicia

qui teste absolutorio de dato „Krakau den 31. Juli 1867 N. 55" studia juridico-politica in c. r. universitatibus Cracoviensi et Viennensi a sem. hib. 186 3/4 usque ad sem. aest. 186 6/7 rite absolvit, ex jure civili universali nec non ex jure mercantili et cambiali praesentibus nobis hodie subiit.

Candidatus sequentia retulit vota:

sufficienter D. Buhl — Sufficienter Dunajewski — sufficienter D. Heyzmann — Sufficienter D. Fierich

Approbatur per vota unanimia

D. Fierich
p. t. Decanus.

N 1382 Die 9. Augusti 1867

Protocollon

super examine rigoroso primo, quod ad consequendum gradum doctoris in jure

dominus Josephus Lewkowicz

Leopoliensis

qui teste absolutorio de dato „Krakau den 2. August 1867 N. 69 studia juridico-politica in c. r. universitatibus Leopoliensi et Cracoviensi ab sem. hib. anni schol. 18 60/61 usque ad sem. aestiv. 18 61/62, dein anno scholastico 186 2/3 per utrumque semestre, denique ab anno schol. 186 6/7 per utrumque semestre rite absolvit, ex jure civili austriaco universali nec non ex jure mercantili et cambiali praesentibus nobis hodie subiit.

Candidatus sequentia retulit vota:

insufficienter D. Buhl — sufficienter D. Heyzmann — sufficienter D. Fierich

Conclusum

Approbatur per vota majora.

D. Fierich
p. t. Decanus.

N.us 1383 1867/8 Die 2. m. Octobris a. 1867.

Protokollon

super examine rigoroso secundo (vide n.us 1363), quod ad consequendum gradum doctoris in jure dominus Josephus Troll

ex processu civili austriaco et ex scientiis politicis praesentibus nobis hodie subiit.

Candidatus sequentia retulit vota:

Insufficienter D. Fierich — Sufficienter D. Buhl — sufficienter D. Heyzmann — Sufficienter Bargieski — Sufficienter Dunajewski

Conclusum

Approbatur per vota majora

Dunajewski
h. t. Decanus.

N. 1387. Die 2. Octobris 1867

Protocollon

super examine rigoroso sextio (vide N. 1287) quod ad consequendum gradum doctoris in jure

dominus Richardus Nevečeřel

ex philosophia juris, jure gentium statistica et ex jure poenali praesentibus nobis hodie subiit.

Candidatus sequentia retulit vota:

Sufficienter Dr Bulz — sufficienter Dr Bojarski — sufficienter Dr Borysiekiewicz

Sufficienter Dr Pfleiderer — sufficienter Dr Heyzmann

Conclusum:

Approbatur per vota unanimia.

Dr Pfleiderer
pt. Prodecanus.

N. 1385 Die 3 Octobris 1867

Protocollon

super examine rigoroso primo, quod ad consequendum grad. Dum doctoris in jure civili

dominus Mauritius Kaufler
ex Loschitz in Moravia,

qui testo absolutorio de dato „Wien den 30 Juli 1867 Nr. 8553" studia juridico-politica in a.r. Universitate Viennensi a sem. hiberno 186⅔ usque ad sem. aestivum 186⅞ rite absolvit, ex jure romano et feudali prosecutibus nobis hodie subiit.

Candidatus sequentia retulit vota:

sufficienter Dr Pfleiderer — Sufficienter Dr Bulz — sufficienter Dr Bojarski

sufficienter Dr Heyzmann — sufficienter Borysiekiewicz

Conclusum

Approbatur per unanimia.

Dr Pfleiderer

N. 1386. Die 3a Octobris 867.

Protocollon

super examine rigoroso tertio (vide N. 1358), quod ad consequendum gradum Doctoris in J. U.

Dns Clemens de Zukotyński

ex jure civili, mercantili et cambiali — praesentibus nobis hodie subiit.

Candidatus sequentia retulit vota:

sufficienter Dr Bulz — sufficienter Dr Bojarski — sufficienter Borysiekiewicz

Sufficienter Dr Pfleiderer — Sufficienter Dr Heyzmann

Sufficienter Dr Blaschke — sufficienter Dr Bojarski

Conclusum

Approbatur per vota unanimia.

Dr Pfleiderer
h.t. Decanus.

Hat Bandtkie's polnisches Recht (wofür Dr Bulz bürgte) der Univers. Bibliothek zurückzustellen. —.

N. 1387a Die 5a Octobris 1867.

Protocollum

super examine rigoroso IIti (vide N. 1352) quod ad consequendum gradum Doctoris in J. U.

Dns Emilianus Eques de Herzmanowsky

ex philosophia juris, jure gentium, statistica et ex jure poenali item: praesentibus nobis hodie subiit.

Candidatus sequentia retulit vota:

sufficienter Dr Bulz — sufficienter Dr Bojarski — Sufficienter Dr Pfleiderer

sufficienter Dr Heyzmann — Sufficienter Dr Dunajewski — sufficienter Borysiekiewicz

Conclusum

Approbatur per unanimia.

Dr Dunajewski
h.t. Decanus

N. 1387b Die 8 Octobris 1867

Protocollum

Super actu disputationis et promotionis Tractatis de lege praestandi

Dns Emilius Eques Herzmanowsky

Curiae universi Doctor renuntiatus est.

Dr Dunajewski
h.t. Decanus

Dr Pfleiderer
pt. Prodecanus

358

1388

Die 9a Octobris 1867.

Protocollon

super examine rigoroso Imo, quad ad consequendum gradum Doctoris in jure u.

Dominus Ladislaus Bogdani

ex Siarezana in Galicia

qui teste absolutorio de dato Cracoviae 31ma Julii 1867. z. 61 studia juridico-politica in c.r. Universitate Cracoviensi a sem: hib: 1863/4 usque ad sem: aest: 1866/7 rite peractis — ex jure civili, cambiali et mercantili, praesentibus nobis, hodie subiit. —

Candidatus sequentia retulit vota

Sufficienter Dr Rubl

Sufficienter Dr Fierich

Sufficienter Rzepiński

bene Dr Meysmann

bene Dr Hamm

Sufficienter Dmochowski

Conclusum

Approbatur per unanimia

Dmochowski h. t. Decanus.

1389.

Die 12 Octobris 1867.

Protocollon

super examine rigoroso tertio [I. N. 1288] quod ad consequendum gradum Doctoris in jure

dominus Ignatius Budzynowski

ex philosophia juris, jure gentium, scientiis politicis, statistica et ex jure poenali praesentibus nobis, hodie subiit. —

Candidatus sequentia retulit vota:

Insufficienter Dr Rubl

Insufficienter Dr Bojanki

Insufficienter Rzepiński

Insufficienter Dr Fierich

Insufficienter Dr Meysmann

Conclusum

Reprobatur per unanimia ad tres menses!

Dr Fierich

p. t. Prodecanus

N. 1390

Die 16a Octobris 1867.

359

Protocollon

super examine rigoroso IIdo [I. N. 1272] quod ad consequendum gradum doctoris in jure u.

dominus Orestes Szeparowicz

ex philosophia juris, jure gentium, scientiis politicis, statistica et ex jure poenali, praesentibus nobis, hodie subiit.

Candidatus sequentia retulit vota:

Sufficienter Dr Rubl

Sufficienter Dr Bojanki

Sufficienter Dr Fierich

Sufficienter Dr Meysmann

Sufficienter Dmochowski

Sufficienter Rzepiński

Conclusum

Approbatur per unanimia. Dmochowski h. t. Decanus.

N. 1391

Die 17a Octobris 1867.

Protocollon

super examine rigoroso IIItio [I. n. 1344] quod ad consequendum gradum doctoris in jure u.

dominus Casimirus comes Badeni

ex jure romano, canonico et polonico hodie, praesentibus nobis, subiit.

Candidatus sequentia retulit vota:

bene Rzepiński

bene Dr Fierich

bene Dr Meysmann

bene Dr Rubl

bene Dr Zoll

bene Dmochowski

Conclusum

Approbatur per unanimia cum calculo bene Dmochowski h. t. Dec.

Collegium super dissertatione inaugurali: "Kilka Rysztunków uwag o patentach Rego zamyku miedzy Prawa Autr." subiit die 21a Octobris 867 cum approbatione. Dmochowski h. t. Decanus. Dr Bojanki

1392 Die 21a Octobris 1867.

360

Protocollon

super examine rigoroso IIdo /: v. n. 1285 :/ quod ad consequendum gradum doctoris in j.u.

dominus Carolus Schiedek

ex scientiis politicis et procedura judiciali civili hodie, praesentibus nobis, subiit.

Candidatus sequentia retulit vota:

Sufficienter Dr Fierich — sufficienter Dr Kuhl — Insufficienter Dunajewski — Sufficienter Kurzquelki — sufficienter Dr Weyzmann

Conclusum

Approbatur per majora.

Dunajewski
h. t. Dec.

1393. Protocollon Die 26 Octobris 1867.

Disputationis et Promotionis.

Praestitis ex lege praestandis

Dnus Casimirus Comes Badeni

Juris Un. Doctor

renuntiatus est.

Dunajewski
h. t. Decanus.

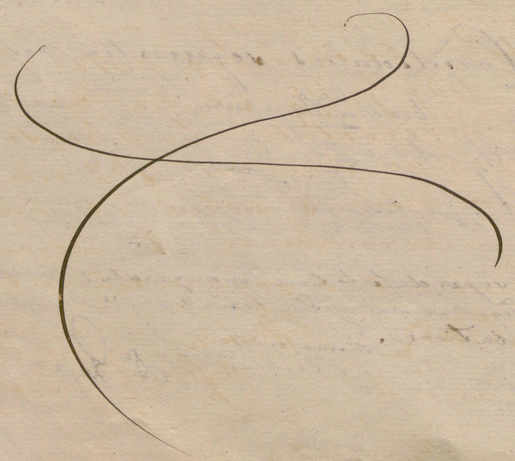

1394 Die 28a Octobris 1867.

361

Protocollon

super examine rigoroso Imo, quod ad consequendum gradum doctoris i. j.

dominus Romanus Jaminski

qui teste absolutorio ddto: Lemberg den 31ten Juli 1866 Z: 70/30 ex 1867 studia juridico-politica in c. r. Universitate Leopoliensi a sem: hib: 1862/3 usque ad sem: aest: 1866 rite absolvit hodie, praesentibus nobis, ex jure civili austriaco, jure mercantili et cambiali subiit.

Candidatus sequentia retulit vota:

sufficienter Dr Fierich — insufficienter Dr Kuhl — Sufficienter Kurzquelki — Insufficienter Dunajewski — sufficienter Dr Weyzmann

Conclusum

Approbatur per majora.

Dunajewski
h. t. Decanus.

1395 Die 29 Octobris 1867.

Protocollon:

super examine rigoroso Imo, quod ad consequendum gradum doctoris in j.

dominus Leo Fruchtmann

natus in Brzezany in Galicia

qui teste absolutorio ddto: Lemberg den 31ten Juli 1867 Z: 117/39 studia juridico-politica in c. r. Universitate Leopoliensi a sem: hib: 1863/4 usque ad sem: aest: 1867 rite absolvit hodie, praesentibus nobis ex jure civili austriaco, ex jure cambiali et mercantili subiit:

Candidatus sequentia retulit vota.

Sufficienter Dr Kuhl — Sufficienter Dr Fierich — insufficienter Dr Weyzmann — Sufficienter Kurzquelki — insufficienter Dunajewski

Conclusum

Approbatur per majora.

Dunajewski
h. t. Decanus.

1396 Die 31a Octobris 1867.

362

Protocollon:

super examine rigoroso 1mo quod ad consequendum gradum doctoris in j.

dominus Guilielmus Rosenbach

Galicianus, Jaroslaviensis

qui teste absolutorio ddto: Lemberg den 29ten Juli 1867 Z. 149/70 ex 1867 studia juridico-politica in c. r. Universitate Leopoliensi a sem: hib: 1862/3 usque ad sem: aest: 1866 rite absolvit — hodie, praesentibus nobis ex jure civili austriaco, ex jure mercantili et cambiali porro ex processu civili subiit.

Candidatus sequentia retulit vota:

bene Dr Bulz — bene Dr Fierich — bene Dr Heyzmann

bene Burzyński — bene Dunajewski

Conclusum.

Approbatur per unanimia cum calculo bene per unanimia

Dunajewski
h. t. Decanus.

1397 Die 31a Octobris 1867

Protocollon

super examine rigoroso IIdo (vid: Nro 1273:) quod ad consequendum gradum doctoris in j.

dominus Ludovicus Midorwicz

hodie, praesentibus nobis, ex philosophia juris, jure gentium statistica et ex jure poenali subiit.

Candidatus sequentia retulit vota:

sufficienter Dr Bulz — sufficienter Dr Bojarski — sufficienter Dr Fierich

sufficienter Dr Heyzmann — sufficienter Dunajewski — Sufficienter Burzyński

Conclusum

Approbatur per unanimia

Dunajewski
h. t. Decanus

1398 Die 5ta Novembris 1867

363

Protocollon

super examine rigoroso IVto (N: 1308:) quod ad consequendum gradum doctoris in j.

dominus Fridericus Wenzlitzke

ex scientiis politicis et procedura judiciali civili hodie, praesentibus nobis, subiit.

Candidatus sequentia retulit vota:

Sufficienter Dr Fierich — sufficienter Dr Bulz — Sufficienter Burzyński

insufficienter Dunajewski — Insufficienter Dr Heyzmann

Conclusum

Approbatur per majora.

Dunajewski
h. t. Decanus.

1399 Die 6ta Novembris 1867

Protocollon

super examine rigoroso IVto (No 1354), quod ad consequendum gradum doctoris juris

dominus Josephus Quitt

ex jure feudali, canonico et romano praesentibus nobis hodie subiit.

Candidatus sequentia retulit vota:

Insufficienter Dr Heyzmann — Sufficienter Dr Bulz — sufficienter Dr Zon

Sufficienter Burzyński — Sufficienter Dunajewski — Sufficienter Dr Fierich

Conclusum

Approbatur per majora.

Dunajewski
h. t. Decanus.

N. 1400. Die 7ᵗᵃ Novembris 1867.

364

Protocollon
Disputationis et Promotionis.

Praestitis ex lege praestandis
Dus Fridericus Wenczliake
Juris Universi Doctor renuntiatus est.

Dunajewski
h. t. Dec. fac. j. p.

N. 1401. Protocollon. Die 8 Novembris 867.
Disputationis et promotionis.

Praestitis ex lege praestandis Dominus
Josephus Quitt
Juris Universi Doctor renuntiatus est.

Dunajewski
h. t. Decanus.

N. 1402 Die 12 Novembris 1867

Protocollon
super examine rigoroso IIIᵗᵒ /: vid: Nᵒ 1302 :/ quod ad consequendum gradum doctoris in jure
dominus Thomas Rybicki
ex scientiis politicis et procedura judiciali civili, hodie praesentibus nobis, subiit:
Candidatus sequentia retulit vota:

Sufficienter D. Kubl
Sufficienter Burzyński
sufficienter D. Lou
sufficienter Dunajewski
Insufficienter D. Fierich
Insufficienter D. Heyzmann

Conclusum
Approbatur per majora.
Dunajewski
h. t. Decanus fac. j. p.

1403 Die 13 Decembris Novembris 1867

365

Protocollon
super examine rigoroso IIIᵗᵒ /: v. Nᵒ 1258 :/ quod ad consequendum gradum doctoris in j.
dominus Phoebus Salomon
hodie, praesentibus nobis ex philosophia juris, jure gentium, statistica et ex jure poenali subiit:
Candidatus sequentia retulit vota:

sufficienter D. Kubl
sufficienter D. Rojanski
Sufficienter D. Heyzmann
Sufficienter Burzyński
Sufficienter Dunajewski
sufficienter D. Fierich

Conclusum
Approbatur per unanimia
Dunajewski

1404 Die 21 Novembris 1867.

Protocollon
super examine rigoroso IIᵈᵒ /: v. n. 1238 :/ quod ad consequendum gradum doctoris in j.
dominus Casimirus Stopczyński
hodie, praesentibus nobis ex scientiis politicis et procedura judiciali civili subiit.
Candidatus sequentia retulit vota:

Sufficienter D. Fierich
sufficienter D. Lou
sufficienter D. Kubl
insufficienter D. Heyzmann
Sufficienter Burzyński
Insufficienter Dunajewski

Conclusum
Approbatur per majora
Dunajewski
h. t. Decanus.

N. 1405. Die 25 Novembris 867.

366

Protocollon

Super examine rigoroso quarto (vide N. 1336), quod ad consequendum gradum Doctoris Juris Un.

Dominus Ferdinandus Alfonsus Prohaska

ex processu civili austr. et scientiis politicis praesentibus nobis hodie subivit. Candidatus sequentia retulit vota:

Sufficienter Dr Fierich — Insufficienter Dunajewski — sufficienter Dr Zoll — sufficienter Dr Buhl — Sufficienter Burzynski — Sufficienter Dr Heyzmann

Conclusum

Approbatur per majora.

Dunajewski

h. t. Dec.

Die 26ta Novembris 1867

N. 1406

Protocollon

Disputationis et Promotionis.

Praestitis ex lege praestandis

Dnus Ferdinandus Alphonsus Prochaska

Juris universi Doctor

renuntiatus est.

Dunajewski

h. t. Decanus.

1407 Die 26ta Novembris 867

367

Protocollon

Super examine rigoroso IIIto (v. N. 1330) quod ad consequendum gradum doctoris in j.

dominus Joannes Proksch

hodie, praesentibus nobis, ex philosophia juris, jure gentium, jure poenali austriaco nec non ex statistica subiit.

Candidatus sequentia retulit vota:

bene Dunajewski — bene Dr Rojanski — bene Burzynski — bene Dr Fierich — bene Dr Buhl — bene Dr Heyzmann

Conclusum

Approbatur per unanimia cum calculo bene

Dunajewski

h. t. Dec.

1408 Die 28tiva Novbris 1867.

Protocollon

Super examine rigoroso IIdo (v. n. 1378) quod ad consequendum gradum doctoris in j.

dominus Felix de Cseszniak

hodie, praesentibus nobis, ex scientiis politicis et procedura judiciali civili subiit.

Candidatus sequentia retulit vota:

bene Dunajewski — bene Burzynski — bene Dr Fierich — bene Dr Buhl — bene Dr Heyzmann — bene Dr Zoll

Conclusum

Approbatur per unanimia cum calculo bene.

Dunajewski

h. t. Dec. fac. j. p.

1409 Die 29 Novbris 1867.

368

Protocollon:

super examine rigoroso II^do (v. n. 1347:) quod ad consequendum gradum doctoris in jure dominus Joannes de Komarnicki hodie, praesentibus nobis, ex jure romano, canonico et feudali subiit.

Candidatus sequentia retulit vota.

sufficienter D. Buhl
bene D. Hegermann
sufficienter Dunajewski
sufficienter D. Lau
sufficienter D. Fierich
sufficienter Bourgeski

Approbatur Conclusum per unanimia.
Dunajewski
h. t. Decanus.

1410. Die 2 Decembris 867.

Protocollon

Disputationis et Promotionis.

Praetitis de lege praestandis

D^us Josephus Ekielski

Juris Universi Doctor

renuntiatus est.

D. u. s.

Dunajewski
h. t. Decanus.

1411. Protocollon Die 2^a Decembris 867.

Super examine rigoroso I^o, quod ad consequendum gradum Doctoris in Jure Univ:

D^us Joannes Knap

ex Deutsch-Prus in Moravia

- qui studia juridico-politica teste absolutorio dato Wien 30 October 860 N. 5936 in C. R. Universitate Vindobonensi a sem. hib. 185 6/7 usque ad senat. aestiv. 860 absolvit -

ex jure civili univ., cambiali et mercantili praesentibus nobis hodie subivit. Candidatus sequentia retulit vota:

Sufficienter D. Fierich
bene D. Buhl
sufficienter D. Hegermann
sufficienter D. Lau
sufficienter Bourgeski
sufficienter Dunajewski

Conclusum
Approbatur per unanimia
Dunajewski
h. t. Decanus.

Die 5. m. Decembris a. 1867.

N^ro 1412.

Protokollon

super examine rigoroso secundo (vide n^rum 1364) quod ad consequendum gradum doctoris in jure dominus Aemilianus eques de Psarski ex scientiis politicis et ex processu civili austriaco praesentibus nobis hodie subiit.

Candidatus sequentia retulit vota:

Sufficienter D. Fierich
bene D. Lau
sufficienter D. Buhl
sufficienter Dunajewski
sufficienter Bourgeski
sufficienter D. Hegermann

Conclusum
Approbatur per unanimia.
Dunajewski
h. t. Decanus.

1413 Die 7ma Decembris 1867.

370

Protocollon

super examine rigoroso 1mo quod ad consequendum gradum doctoris in j.

dominus Eugenius Kohaut

natus in Turovic in Moravia

qui teste absolutorio ddto „Prag den 31ten Juli 1867. Z 191" studia juridico-politica a sem: hib: 1864 usque ad sem: aest: 1867 in c. r. Universitate Viennensi et Pragensi rite absolvit, hodie, praesentibus nobis ex jure civili austriaco, jure cambiali et mercantili subiit.

Candidatus sequentia retulit vota:

Sufficienter Dr Fierich — bene Dr Zoll

Sufficienter Dr Heyrmann — Sufficienter Dr Buhl

sufficienter Dunajewski — Conclusum

Approbatur per unanimia

Dunajewski
h. t. Decanus.

N. 1414a Die 9a Decembris 867.

Protocollon

super examine rigoroso IVto /: v. N: 1384 :/ quod ad consequendum gradum doctoris in j.

dominus Richardus Neveceral

hodie, praesentibus nobis, ex scientiis politicis et processu civili austriaco subiit.

Candidatus sequentia retulit vota:

Sufficienter Dr Fierich — sufficienter Dr Zoll — Sufficienter Dr Buhl

Sufficienter Dr Heyrmann — Sufficienter Bierzyński

Insufficienter Dunajewski

Conclusum

Approbatur per majora.

Dunajewski
h. t. Dec. fac.

N. 1414b Praestitis ex lege praestandis die 11 Decembris 867

Dus Richardus Neveceral

Juris Universi Doctor

coram c. r. Collegio Professorum facultatis jurid. polit. renuntiatus est.

Dunajewski h. t. Decanus.

1415 Die 13tia Decembris 1867

371

Protocollon

super examine rigoroso IIIto /: v. N.m 1140 :/ quod ad consequendum gradum doctoris in j.

dominus Jacobus Raabe

hodie, praesentibus nobis, ex scientiis politicis et statistica nec non ex philosophia juris, jure gentium et jure criminali subiit.

Candidatus sequentia retulit vota:

sufficienter Dr Buhl — sufficienter Dr Rojarski — sufficienter Dr Fierich

sufficienter Dr Heyrmann — sufficienter Dunajewski

Conclusum

Colloquium super dissertatione „Ueber die Aufhebung der Zuhörerschaft" cum approbatione subiit die 21 Decembris 867.

Dunajewski
h. t. Decanus.

Rojarski

Approbatur per unanimia.

Dunajewski
h. t. Decanus.

1416 Die 14ta Decembris 867.

Protocollon

super examine rigoroso Imo quod ad consequendum gradum doctoris in j.

dominus Leo Horowitz

Tarnoviensis

qui teste absolutorio dto „Krakau den 25ten Oktober 1867 Z: 21" studia juridico-politica in c. r. Universitate Cracoviensi a sem: hib: 1862/3 usque ad sem: aest: 1866/7 rite absolvit, hodie, praesentibus nobis, ex jure romano et antiquo polonico subiit.

Candidatus sequentia retulit vota:

bene Bierzyński — bene Dr Heyrmann — bene Dr Zoll — bene Dr Fierich

bene Dr Buhl — bene Dunajewski

Conclusum:

Approbatur per unanimia cum calculo bene per unanimia

Dunajewski
h. t. Decanus.

1417. Die 16ta Decembris 1867.

372

Protocollon

super examine rigoroso IVto (v. n. 1369.) quod ad consequendum gradum doctoris in j.

Dominus Venceslaus Boček

hodie, praesentibus nobis, ex scientiis politicis et processu civili austriaco subiit.

Candidatus sequentia retulit vota.

sufficienter Dr Buhl
sufficienter Dr Heyrmann
sufficienter Dr Kon
sufficienter Berzyński
sufficienter Dr Fierich

Conclusum

Approbatur per vota unanimia.

Dr Fierich
pt. Rocksanus.

1418. Die 17ta Decembris 1867.

Protocollon

super examine rigoroso IIdo (v. n. 1319.) quod ad consequendum gradum doctoris in j.

Dominus Bronislaus Brzeski

hodie, praesentibus nobis, ex philosophia juris, jure gentium, statistica et jure criminali subiit.

Candidatus sequentia retulit vota.

Insufficienter Dr Dunajewski
insufficienter Kojarski
insufficienter Dr Buhl
insufficienter Berzyński
insufficienter Dr Heyrmann
insufficienter Dr Fierich

Conclusum

Reprobatur per unanimia ad duos menses.

Dunajewski
pt. Decanus.

1419. Die 18 Decembris 1867.

373

Protocollon

Deputationis et Promotionis.

Praestitis ex lege praestandis (vide N. 1417)

Dnus Venceslaus Boček

Juris Universi Doctor

Coram C. R. Collegio Professorum facult. jurid. politicae renuntiatus est.

Dunajewski
h. t. Decanus facult. jurid. polit.

1420. Die 18va Decembris 1867

Protocollon

super examine rigoroso IVto (v. n. 1343) quod ad consequendum gradum doctoris in j.

Dominus Mieczislaus Brzeski

hodie, praesentibus nobis, ex philosophia juris, jure gentium, statistica et jure poenali austriaco subiit.

Candidatus sequentia retulit vota.

Sufficienter Dr Buhl
Sufficienter Berzyński
Sufficienter Dr Heyrmann
Sufficienter Dr Fierich
sufficienter Dr Kojarski

Approbatur per vota unanimia

Dr Fierich
p. t. Decanus.

374
1421

Die 19a Decembris 1867

Protocollon

super examine rigoroso Lmo, quod ad consequendum gradum doctoris juris civilis

dominus Tilles Joachim

Cracoviensis

qui teste absolutorio de dato „Krakau" am 15 Oktober 1867 Z. 15" studia juridico-politica in c. r. Universitate Cracoviensi a semestre hib. 1863/4 usque ad sem. aestiv. 1866/7 rite absolvit, hodie, praesentibus nobis ex jure civili austriaco, jure cambiali et mercantili austr. subiit.

Candidatus sequentia retulit vota:

Insufficienter Dr Ficinus
sufficienter Dr Bubla
Insufficienter Dr Lunajewski
insufficienter Dr Zoll
Insufficienter Borysiak

Conclusum
Approbatur per unanimia
Dunajewski
h.t. Decanus.

1422

Die 19a Decembris 1867

Protocollon

super examine rigoroso IIItio v. n. 1838/ quod ad consequendum gradum doctoris in j.

Dominus Joannes Jiráček

hodie, praesentibus nobis, ex scientiis politicis et processu civili austriaco subiit.

Candidatus sequentia retulit vota:

Insufficienter Dr Ficinus
sufficienter Dr Bubla
Insufficienter Borysiak
Insufficienter Dr Lunajewski
insufficienter Dr Zoll
Insufficienter Dr Hegenmann

Conclusum
Approbatur per majora
Dunajewski

1423

Die 20mo Decembris 1867.

375

Protocollon

super examine rigoroso IIdo v. n. 1370/ quod ad consequendum gradum doctoris in j.

Dominus Gerson Kranz

hodie, praesentibus nobis, ex scientiis politicis et processu civili austriaco subiit.

Candidatus sequentia retulit vota:

sufficienter Dr Hegenmann
sufficienter Dr Bubla
sufficienter Dr Ficinus
sufficienter Dr Zoll
insufficienter Dr Lunajewski
insufficienter Borysiak

Conclusum
Approbatur per majora
Dunajewski
h.t. Decanus.

1424.

Die 20a Decembris 1867.

Protocollon

super examine rigoroso Imo quod ad consequendum gradum doctoris in jure

Dominus Ladisl: Alex. Kociatkiewicz

qui teste absolutorio dato Lemberg am 31. Juli 1867 Z. 132/54 studia juridico-politica in c. r. Universitate Leopolitana in annis hib. 1863/4 porro a sem. aest. 1864 usque ad sem. aest. 1867 rite absolvit, hodie, praesentibus nobis, ex jure civili austriaco, nec non ex jure cambiali et mercantili subiit.

Candidatus sequentia retulit vota:

Sufficienter Dr Bubla
Sufficienter Dr Ficinus
sufficienter Dr Hegenmann
sufficienter Zoll
Insufficienter Dr Lunajewski
Insufficienter Borysiak

Conclusum
Approbatur per unanimia
Dunajewski
h.t. Decanus.

1425. Die 21ª Decembris 1867.

376

Protocollon

super examine rigoroso IIdo /: v. n. 1332 :/ quod ad consequendum gradum doctoris in j.

dominus Leopoldus Pospisil

hodie, praesentibus nobis, ex jure civili austriaco, jure cambiali et mercantili subiit. —

Candidatus sequentia retulit vota:

Sufficienter Dr Fierich — Sufficienter Dr Zoll — Insufficienter Dr Heyzmann

sufficienter Dr Buhl — Sufficienter Benjowski

Conclusum

Approbatur per vota majora.

Dr Fierich
pt Proceanus.

Die 23tia Decembris 1867.

1426

Protocollon

super examine rigoroso II /: v. n. 1334 :/ quod ad consequendum gradum doctoris in j.

dominus Joannes Januschka

hodie, praesentibus nobis, ex jure civili austriaco, jure cambiali et mercantili subiit.

Candidatus sequentia retulit vota:

sufficienter Dr Zoll — Sufficienter Dr Fierich — sufficienter Dr Buhl

sufficienter Dr Heyzmann — Sufficienter Dunajewski — Sufficienter Benjowski

Conclusum

Approbatur per unanimia

Dunajewski
h. t. Decanus.

1427. Die 23 Decembris 867.

377

Protocollon

Disputationis et Promotionis.

Praestitis de lege praestandis / vide N. 1415 /

Dus Jacobus Raabe

Doctor Juris Civilis

coram CR. Collegio Professorum facultatis jurid.-polit. renuntiatus est.

Dunajewski
h. t. Decanus fac. jur. pol.

1428. Die 23tia Decembris 1867.

Protocollon:

super examine rigoroso IIdo /: v. n. 1337 :/ quod ad consequendum gradum doctoris in j.

dominus Arminius Wurzian

hodie, praesentibus nobis, ex jure civili austriaco, jure cambiali et mercantili subiit.

Candidatus sequentia retulit vota:

Sufficienter Dr Buhl — sufficienter Dr Fierich — sufficienter Dr Zoll

Insufficienter Dr Heyzmann — sufficienter Dunajewski — Insufficienter Benjowski

Conclusum:

Approbatur per majora.

Dunajewski
h. t. Decanus.

1429. Protocollon 30 Decembris 867.

Disputationis et Promotionis

Praetitis et lege praestandis (vide 1420 Nro

Dnus Miecislaus Brzeski

coram cr. collegio Professorum facultatis jur. pol.

Juris Universi Doctor

renuntiatus est.

J. Dunajewski
h. t. Decanus fac. jur. pol.

1430 Die 7ma Januarii 1868.

Protocollon

super examine rigoroso IIdo (vid: Nro 1385) quod ad consequendum gradum doctoris in jure

dominus Mauritius Kaufler

hodie, praesentibus nobis, ex jure civili, mercantili et cambiali subiit.

Candidatus sequentia retulit vota:

sufficienter Loer — sufficienter Berzynski — Sufficienter Dattegermann — Sufficienter Dr Fierich
sufficienter Dr Buhl — sufficienter Dunajewski

Conclusum

Approbatur per unanimia

Dunajewski
h. t. Decanus.

1431 die 7a Januarii

Protocollon

super examine rigoroso tertio (v. Nro 1324), quod ad consequendum gradum doctoris in jure

dominus Stanislaus Bieliński

hodie, praesentibus nobis, ex jure civili, mercantili et cambiali subiit.

Candidatus sequentia retulit vota:

sufficienter Dr Fierich — sufficienter Loer — sufficienter Dr Buhl
Sufficienter Berzynski — sufficienter Dunajewski

Conclusum

Approbatur per unanimia

Dunajewski
h. t. Dec. f. j. p.

1432 Die 8va Januarii 1868.

Protocollon:

super examine rigoroso IIItio (vid. Nro 1383) quod ad consequendum gradum doctoris in j.

dominus Josephus Troll

hodie, praesentibus nobis, ex philosophia juris, jure gentium, jure poenali nec non ex statistica subiit.

Candidatus sequentia retulit vota:

Sufficienter Berzynski — Sufficienter Dattegermann — Sufficienter Dr Fierich
sufficienter Dr Rojanski — Insufficienter Dunajewski

Conclusum

Approbatur per majora

Dunajewski h. t. Dec. f. j.

380

1433. Protocollon Die 8 Januarii 1868

Super examine rigoroso primo, quod ad consequendum gradum Doctoris in Jure

Dominus Raimundus Schrotth

a Olbersdorf in Moravia

qui studia juridico politica testé absolutorio dato Brunæ 31 Julii 1867 N. 8448 ex c. R. – qui studia juridico politica testé absolutorio dato Brunæ 31 Julii 1867 N. 8448 ex c. R. – Universitate Vindobonensi absumpsit lib. 1863/4 usque ad sem: æst: 1867 vite absolvit – Universitate Vindobonensi absumpsit lib. 1863/4 usque ad sem: æst: 1867 vite absolvit – hodie præsentibus nobis ex jure civili auctoritate jure mercantili et cambiali hodie præsentibus nobis ex jure civili auctoritate jure mercantili et cambiali subivit. – Candidatus sequentia retulit vota: subivit. – Candidatus sequentia retulit vota:

Sufficienter Dr Heymann Sufficienter Dr Bampichler Sufficienter Dr Fischer

Sufficienter Dr Lott Sufficienter Dr Knapczewsky

Conclusum

Approbatur per unanimia Dr Knapczewsky
m. p. Decanus fac. jur.

1434 Protocollon Die 10a Januarii 868

Super examine rigoroso tertio (N. 1317), quod ad consequendum gradum doctoris in jure

dominus Ernestus Plutzar

ex jure romano, canonico et feudali hodie præsentibus nobis subiit –

Candidatus sequentia retulit vota:

Sufficienter Dr Heymann bene Dr Fischer bene Dr Lott

bene Dr Knapczewsky Conclusum

Approbatur per unanimia cum calculo bene.
Dr Knapczewsky.

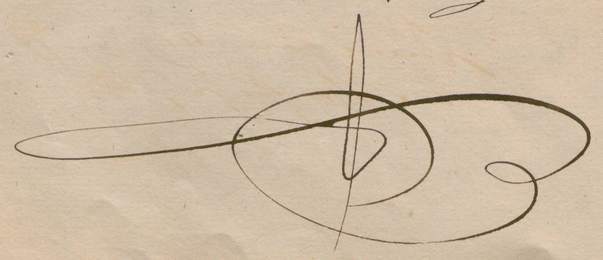

1435 Die 10a Januarii 1868 381

Protocollon

super examine rigoroso I mo quod ad consequendum gradum doctoris in

Dominus Henricus Klatscher

ex Neu-Dauvnitz in Moravia

qui testé absolutorio dato Brunæ die 30a Julii 1867 Z: 8389 studia juridico-politica in c. r. Universitate Viennensi a sem: hib: 1863/4 usque ad sem: æst: 1867 vite absolvit – hodie – præsentibus nobis ex jure romano et feudali subivit.

Candidatus sequentia retulit vota:

bene Dr Heymann bene Dr Bampichler bene Dr Fischer

bene Dr Knapczewsky

Conclusum

Approbatur per unanimia cum calculo bene per unanimia.

Dr Knapczewsky
m. p. Decanus fac. jur.

1436 Protocollon Die 11 Januarii 1868

Super examine rigoroso IV ti, quod ad consequendum gradum Doctoris in Jure

Dominus Franciscus Prokisch [vide N. 1239]

ex processu civili auctoriano quoad tres et scientiis politicis præsentibus nobis hodie subivit.

Candidatus sequentia retulit vota:

sufficienter Dr Lott sufficienter Dr Fischer Insufficienter Dr Heymann

sufficienter Dr Knapczewsky

Conclusum

Approbatur per majora.

Dr Knapczewsky
m. p. Dec. fac. jur. p.

1437. Die 13 Januarii 1868

Protocollon

Super Disputatione et Promotione

Dnus Franciscus Proksch

praestitis de lege praestandis (vide N. 1436)

coram C. R. Collegio Professorum
Juris Univ. Doctor renuntiatus est.

Dunajewski
h. t. Decanus fac. j. p.

1438 Die 16 Januarii 1868

Protocollon

super examine rigoroso quarto (N. 1362) quod ad consequendum gradum doctoris in jure

dominus Ladislaus Lisowski

hodie, praesentibus nobis ex philosophia juris, jure gentium jure poenali nec non ex statistica subiit

Candidatus sequentia retulit vota:

Sufficienter Dr. Kojanski sufficienter Dr. Fierich sufficienter Dr. Buhl
sufficienter Dunajewski Sufficienter Burzyński

Conclusum

Approbatur per unanimia

Dunajewski
h. t. Decanus fac. j. p.

1439. Die 18 Januarii 868.

Protocollon

Disputationis et Promotionis.

Praestitis de lege praestandis (vide N. 1438)

Dnus Ladislaus Lisowski

hodie, coram C. R. Collegio Professorum fac. jur. polit.
Juris Univ. Doctor
renuntiatus est.

Dunajewski
h. t. Decanus f. j. p.

1440 Die 25 Januarii 1868.

Protocollon

super examine rigoroso I^mo quod ad consequendum gradum doctoris in j.

dominus Leo Cyfrowicz
Cracoviensis

qui teste absolutorio delto „Krakau den 8ten Oktober 1867 Z: 8" studia jurid: politica in c. r. Universitate Cracoviensi a sem: hib: 1863/4 usque ad sem: aest: 1866/7 rite absolvit — hodie, praesentibus nobis ex jure civili austriaco, porro ex jure cambiali et mercatili subiit.

Candidatus sequentia retulit vota:

sufficienter Dr. Heyrmann Sufficienter Dr. Buhl insufficienter Dr. Kron
Insufficienter Dunajewski
Sufficienter Burzyński

Conclusum

Approbatur per majora.

Dunajewski
h. t. Decanus.

1441 Cracoviae die 27ma Januarii 1868.

384

Protocollon

super examine rigoroso III /: vid: Nro 1279 :/
quod ad consequendum gradum doctoris in /
dominus Ladislaus Wawrausch
hodie, praesentibus nobis ex jure romano,
canonico et antiquo polono subiit.

Candidatus sequentia retulit vota:

Sufficienter Bernquski — sufficienter Dr Buhl
Sufficienter Dr Hegermann — sufficienter Dr Lon
Insufficienter Dunajewski — Conclusum
Approbatur per majora.
Dunajewski
h. t. Dec. f. /

Colloquium super dissertatione: "O ustnem i jawnem postępowaniu sądowo karnem" subiit cum approbatione die 29 Januarii 1868. Dunajewski h. t. Decan.
Dr Rojański

1442 Cracoviae die 28va Januarii 1868.

Protocollon

super examine rigoroso IIdo /: vid: n. 1388 :/
quod ad consequendum gradum doctoris in /
dominus Ladislaus Bogdani
hodie, praesentibus nobis, ex scientiis
politicis et processu civili austriaco
subiit.

Candidatus sequentia retulit vota:

Sufficienter Dr Fierich — sufficienter Dr Lon — sufficienter Dr Buhl
Sufficienter Dr Hegermann — Sufficienter Bernquski — Insufficienter Dunajewski
Conclusum
Approbatur per majora.
Dunajewski
h. t. Decanus.

1443 Cracoviae 30a Januarii 1868.

385

Protocollon

super examine rigoroso primo, quod ad consequendum gradum doctoris in jure
dominus Osvaldus Theimer
ex Waltersdorf in Moravia
qui teste absolutorio dato „Wien den 30ten Juli 1863" studia juridico-politica in c. r. Universitate Pragensi et Viennensi rite absolvit —
hodie, praesentibus nobis ex jure civili austriaco, jure cambiali et mercantili subiit, —

Candidatus sequentia retulit vota:

Sufficienter Dr Buhl — sufficienter Lon — sufficienter Dr Hegermann — insufficienter Dr Fierich

Conclusum.
Approbatur per vota majora.
Dr Fierich
pro. Prodecanus.

1444. Protocollon. Die 31 Januarii 1868.

Disputationis et Promotionis.

Praestitis de lege praestandis (vide Num 1441)

Dominus Ladislaus Wawrausch

coram c. R. Collegio Professorum facultatis juridico-politicae

Juris Universi Doctor renuntiatus est.

Dunajewski
h. t. Decanus facultatis jur. polit.

1445. Protocollon. Die 31 Januarii 1868

386

Super examine rigoroso IV^to (vide N. 1403), quod ad consequendum Doctoris in Jure

Dominus Phöbus Salomon

ex jure romano et jure polono antiquo, praesentibus nobis hodie subivit.

Candidatus sequentia retulit vota:

sufficienter Dr Zon — sufficienter Kuryaski — sufficienter Dr Buhl

sufficienter Dunajewski

Conclusum

Approbatur per unanimia

Dunajewski

h. t. Decanus fac. i. p.

1446 Die 1 Februarii 1868.

Protocollon

super examine rigoroso II^do (v. n. 1301:) quod ad consequendum gradum doctoris in j.

Dominus Ignatius Deutsch

hodie, praesentibus nobis, ex jure civili austriaco, jure cambiali et mercantili subiit.

Candidatus sequentia retulit vota.

Sufficienter Dr Fierich — sufficienter Dr Buhl — sufficienter Dr Heyzmann

sufficienter Dr Zon — sufficienter Dunajewski

Conclusum

Approbatur per unanimia

Dunajewski

h. t. Dec. fac.

1447 Protocollon. Die 4 februarii 1868.

387

Disputationis et Promotionis

Praetitis de lege praebendis (vide N. 1445)

Dominus Phoebus Salomon

Doctor Juris Civilis — coram c. R. Collegio Professorum fac. jur. pol. renuntiatus est.

Dunajewski h. t. Decanus fac. i. p.

1448^a Die 5to Februarii 1868

Protocollon

Super examine rigoroso tertio (vide N. 1314), quod ad consequendum gradum Doctoris in Jure

Dominus Noa Binder

ex jure civili austr: jure cambiali et mercantili nec non ex processu civ. austria. praesentibus nobis hodie subivit. Candidatus sequentia retulit vota:

Sufficienter Dr Fierich — sufficienter Dr Heyzmann — sufficienter Zon — sufficienter Dr Buhl

sufficienter Kuryaski — sufficienter Dunajewski

Conclusum

Approbatur per unanimia.

Dunajewski

h. t. Decanus.

N° 1448^b.

Die 11 februarii 1868 subivit Candidatus Dr Noa Binder colloquium super dissertatione inaugurali: „Ueber Schwurgerichte" cum approbatione.

Dunajewski

h. t. Decanus.

Dr Rojanski

1449 Crac: die 6ta Febr: 1868

388

Protocollon

super examine rigoroso IIItio (: v. n. 1389 :) quod ad consequendum gradum doctoris in j.

dominus Ignatius Budzynowski

hodie, praesentibus nobis, ex philosophia juris, jure gentium, scientiis politicis, statistica nec non jure poenali austriaco subiit. —

Candidatus sequentia retulit vota:

sufficienter Dr Buhl — sufficienter Dr Rojanski — insufficienter Dunajewski

sufficienter Dr Stegemann — sufficienter Dr Fierich — insufficienter Bernycki

Conclusum

Approbatur per majora.

Dunajewski
h. t. Decanus.

Colloquium super dissertatione "Ueber die Concurrenz der straffaren Handlungen" hodie cum approbatione subiit.
Die 10 februarii 868.
Dunajewski h. t. Decanus.
Dr. Rojanski

1450 Crac: die 7 Febr: 1868.

Protocollon

super examine rigoroso IIdo (: vid: n. 1232 :) quod ad consequendum gradum doctoris in j.

dominus Otmarus de Freschenberg

hodie, praesentibus nobis, ex jure romano, canonico et feudali subiit. —

Candidatus sequentia retulit vota:

Sufficienter Dr Stegemann — bene Zau — Sufficienter Bernycki

Sufficienter Dr Fierich — sufficienter Dr Buhl

Conclusum

Approbatur per vota unanimia

Dr Fierich
p. t. Prodecanus.

389

1451. Protocollon. Die 12 februarii 868.

Disputationis et Promotionis

Praetitis de lege praestandis (vide N. 1449)

Dus Ignatius Budzynowski

coram C. R. Collegio Professorum facultatis jurid. polit.

Doctor Juris universi renuntiatus est.

Dunajewski
h. t. Decanus.

1452. Protocollon. Die 14 februarii 868.

Disputationis et Promotionis. —

Praetitis de lege praestandis (vide N. 1448)

Dominus Noë Binder

coram C. R. Collegio Professorum facultatis jurid. pol.

Doctor Juris civilis renuntiatus est.

Dunajewski
h. t. Decanus.

1453 Cracoviæ die 19a Febr: 1868.

390

Protocollon

super examine rigoroso III tio /: ved: Nro 1331 :/ quod ad consequendum gradum Doctoris in j:

Dominus Rudolphus Bukowski

Sadie, præsentibus nobis, ex philosophia juris, jure gentium, jure pœnali austriaco nec non ex statistica subiit.

Candidatus sequentia retulit vota.

bene Dr Rubl bene Dr Rojanki bene Dr Fierich

bene Dr Bonquetti bene Dr Steymann bene Dunajewski

Conclusum

Approbatur per unanimia cum calculo bene per unanimia

Dunajewski
Rd Decanus.

1454. Protocollon Die 25 februarii 1868.

Super examine rigoroso primo, quod ad consequendum gradum Doctoris in jure

Dominus Henricus Blumenstock

qui studia juridica politica - lege absolutorio c:to Cracau 25 octobr 1867 L. 22 - in Universitate Jagellonica alsorpte tribus 8bus ungue forpte optimo 8bo rite absolvit -

ex jure civili austriaco, jure cambiali et mercantili - gravem tribus nobis horis subiit - candidatus sequentia retulit vota:

Insufficienter Dr Fierich

Insufficienter Dr Rubl Bonquetti insufficienter

Insufficienter Dr Steymann

Insufficienter Dr Rubl Insufficienter Dunajewski

Conclusum

Approbatur per unanimia

Dunajewski
Rd Decanus.

N. 1455. Die 10a Martii 1868.

391

Protocollon

super examine rigoroso III tio /: ved: Nro 1359 :/ quod ad consequendum gradum Doctoris in jure

Dominus Romanus Zapletal

Sadie, præsentibus nobis, ex scientiis politicis et processu civili austriaco subiit.

Candidatus sequentia retulit vota:

insufficienter Dr Rubl insufficienter Dr Steymann

insufficienter Dunajewski insufficienter Dr Fierich

insufficienter Bonquetti

Reprobatur (ad duos menses) per majora

Dunajewski

N. 1456. Protocollon Die 16 Martii 1868

Super examine rigoroso tertio /vide N. 1380/ quod ad consequendum gradum Doctoris in jure

Dnus Ludovicus Goldmann

ex scientiis politicis et ex processu civili austriaco, hisce præsentibus nobis subiit. Candidatus sequentia retulit vota:

Insufficienter Dr Fierich Insufficienter Bonquetti Insufficienter Dr Rubl

Insufficienter Dr Steymann Insufficienter Dr Rubl

Insufficienter Dunajewski

Conclusum

Approbatur per unanimia

Dunajewski
Rd Decanus.

1457. Protocollon. Die 17a Martii 1868.

Super examine rigoroso IVto (vide N. 1346), quod ad consequendum gradum Doctoris in Jure

Dominus Constantinus Lipowski

ex jure romano, canonico et antiquo polono praesentibus nobis hodie subivit. Candidatus sequentia retulit vota:

bene Burzyński — sufficienter Dr Heyzmann — sufficienter Lon

sufficienter Dr Rühl — sufficienter Dunajewski — sufficienter Dr Fierich

Conclusum:

Approbatur per unanimia

Dunajewski
h. t. Decanus.

1458. Die 18va Martii 1868.

Protocollon:

Super examine rigoroso IVto (vid: Nro 1437) quod ad consequendum gradum doctoris in j.

Dominus Joannes Proksch

hodie, praesentibus nobis, ex jure romano, canonico et feudali subiit.

Candidatus sequentia retulit vota:

sufficienter Dr Heyzmann — sufficienter Dr Rühl — insufficienter Lon

sufficienter Burzyński — sufficienter Dunajewski — sufficienter Dr Fierich

Conclusum

Approbatur per unanimia majora.

Dunajewski h. t. Decanus.

1459. Protocollon. Die 19 Martii 868.

Disputationis et Promotionis

Praetitis de lege praestandis (vide N. 1458)

Dominus Joannes Proksch

hodie, coram CR. Collegio Professorum facultatis jurid. polit. Juris Universi Doctor renuntiatus est.

1460 Die 23tia Martii 1868.

Protocollon:

Super examine rigoroso IVto (vid: Nro 1431) quod ad consequendum gradum doctoris in j.

Dominus Bieliński Stanislaus

hodie, praesentibus nobis, ex jure romano, canonico et antiquo polono subiit.

Candidatus sequentia retulit vota:

Insufficienter Burzyński — Sufficienter Dr Heyzmann — Sufficienter Dr Rühl

sufficienter Lon — Sufficienter Dunajewski

Conclusum

Approbatur per majora.

Dunajewski
h. t. Decanus.

1461 Cracoviae die 23tia Martii 1868.

394

Protocollon

super examine rigoroso IIItio (vid N. C. 1423) quod ad consequendum gradum doctoris in jure

dominus Gerson Kranz

hodie, praesentibus nobis, ex philosophia juris, jure gentium, jure poenali austriaco nec non ex statistica subiit. —

Candidatus sequentia retulit vota:

sufficienter Dr Heyrmann — sufficienter Dr Rojanski — sufficienter Dr Fierich

insufficienter Dr Buhl — Insufficienter Dunajewski

Conclusum

Approbatur per majora.

Dunajewski
h. t. Decanus.

1462. Protocollon Die 24 Martii 868.

Disputationis et Promotionis

Praestitis de lege praestandis (vide Numerum 1460)

Dominus Stanislaus Bielinski

hodie coram c. R. Collegio Professorum facultatis juridico-politicae

Juris Universi Doctor renuntiatus est.

Dunajewski
h. t. Decanus

1463. Protocollon. Die 26 Martii 1868

395

Disputationis et Promotionis

Praestitis ex lege praestandis (vide N. 1457)

Dominus Constantinus Lipowski

hodie coram c. R. Collegio Professorum facult. jur. pol.

Juris Universi Doctor renuntiatus est

Dunajewski
h. t. Decanus

1464. Protocollon. Die 28 Martii 1868.

Super examine rigoroso secundo (vide N. 1418), quod ad consequendum gradum Doctoris in Jure

Dnus Bronislaus Brzeski

hodie, praesentibus nobis ex philosophia juris, jure gentium, jure poenali austriaco, et ex statistica subivit. — Candidatus sequentia retulit vota:

sufficienter Dr Rojanski — insufficienter Dr Buhl — sufficienter Dr Fierich

sufficienter Berzyński — sufficienter Dr Heyrmann — insufficienter Dunajewski

Conclusum

Approbatur per majora

Dunajewski
h. t. Decanus.

1465

396

Die 31^mi Martii 1868.

Protocollon

super examine rigoroso II^di / vid: n. 1394 / quod ad consequendam gradum doctoris in j: dominus Rom: Samiczki

hodie, presentibus nobis ex scientiis politicis nec non e processu judiciali austriaco rubrik.

Candidatus sequentes retulit vota:

Insufficienter Dzierzicky
sufficienter Dr Rulf
sufficienter Dunajewsky
sufficienter Dr Lues
sufficienter Dr Teltelmann
sufficienter Dr Bergmann
Conclusum
Approbatur per unanimia majora
Dunajewsky
h. t. Decanus.

1466

Die 3^tia Aprilis 1868.

Protocollon

super examine rigoroso II^di / vid: N^ro 1111 / quod ad consequendum gradum doctoris in j: dominus Franciscus Němeček

hodie, presentibus nobis, ex philosophia juris, jure gentium, jure juvenali austriaco nec non e statistica rubrik.

Candidatus sequentes retulit vota:

sufficienter Dr Rulf
sufficienter Dr Rojanek
Insufficienter Dzierzicky
sufficienter Dr Bergmann
sufficienter Dr Teltelmann
sufficienter Dunajewsky
Conclusum
Approbatur per unanimia
Dunajewsky
h. t. Decanus

1467

Die 4ta Aprilis 1868

397

Protocollon

super examine rigoroso II^di / vid: N^ro 1377 / quod ad consequendum gradum doctoris in j: dominus Josephus Comes de Wodzicki

hodie, presentibus nobis ex scientiis politicis et processu civili austriaco rubrik.

Candidatus sequentes retulit vota:

Insufficienter Dzierzicky
sufficienter Dr Rulf
sufficienter Dr Teltelmann
sufficienter Dunajewsky
sufficienter Dr Lues
sufficienter Bergmann
Conclusum
Approbatur per unanimia
Dunajewsky
h. t. Decanus.

1468

Die 4ta = Aprilis 1868.

Protocollon:

super examine rigoroso I^mo =, quod ad consequendum gradum doctoris in jure, hodie, presentibus nobis

dominus Goldmann Hermann

natus in „Neustraschitz in Böhmen — qui teste absolutorio dato „Prag den 31ten Juli 1867 Z. 189" studia juridico-politica in c.r. Universitate Pragensi a sem: hib: 1863 usque ad sem: aest: 1867 rite absolvit, ex jure civili austriaco, jure cambiali & mercantili rubrik.

Candidatus sequentia retulit vota:

Insufficienter Dzierzicky
sufficienter Dr Lues
sufficienter Dr Rulf
sufficienter Dr Teltelmann
Insufficienter Dunajewsky
Approbatur per vota tria,
Dzierzicky
p. t. Prodekanus

1469. Protocollon. Die 7a Aprilis 868

Super examine rigoroso quarto (vide N. 1432) quod ad consequendum gradum Doctoris in Jure

Dominus Josefus Troll

praesentibus nobis, ex jure romano, feudali et canonico hodie subivit. – Candidatus sequentia retulit vota:

Sufficienter Dr Fierich — Sufficienter Dr Buhl — sufficienter Lam — Sufficienter Dunajewski — Sufficienter Borzęcki

Conclusum

Approbatur per unanimia.

Dunajewski
h. t. Decanus.

1470. Protocollon. Die 8 Aprilis 868.

Deputationis et Promotionis.

Praestitis de lege praestandis (vide N. 1469)

Dominus Josefus Troll

hodie coram c. r. Collegio Professorum facultatis jurid. polit.

Juris universi Doctor renuntiatus est.

Dunajewski
h. t. Decanus fac. j. p.

1471. Protocollon. Die 15 Aprilis 868.

Super examine rigoroso tertio (vide N. 1243) quod ad obtinendum gradum Doctoris in Jure

Dominus Vitoldus Bochenek

praesentibus nobis ex philosophia juris, jure gentium jure poenali austriaco, et ex statistica, hodie subivit. Candidatus sequentia retulit vota:

bene Dr Buhl — sufficienter Dr Rojanski — sufficienter Dr Fierich — sufficienter Borzęcki — sufficienter Dunajewski

Conclusum

Approbatur per unanimia

Dunajewski
h. t. Dunajewski

1472. Protocollon Die 16a Aprilis 868.

Super examine rigoroso tertio (vide N. 1300), quod ad consequendum gradum Doctoris in Jure

Dominus Theodorus Hnatek

praesentibus nobis ex processu civili austr. et ex scientiis politicis hodie subivit. Candidatus sequentia retulit vota:

sufficienter Dr Fierich — sufficienter Dr Buhl — sufficienter Lam — Sufficienter Borzęcki — sufficienter Dunajewski

Conclusum

Approbatur per unanimia

Dunajewski
h. t. Decanus f. j. p.

1473. 400 Protocollum Die 17 Aprilis 868.

Super examine rigoroso secundo, (vide N. 1223) quod ad conse=
quendum gradum Doctoris in Jure
Dominus Carolus Taraviciny
et processu civili austr. ex suentus prolitteris, hodie praesentibus
nobis subivit. Candidatus sequentia retulit vota:

sufficienter Dfieridy
sufficienter Dll
sufficienter DRubl
sufficienter Dll
sufficienter Dlesquelli

Conclusum
Approbatur per unanimia.
Dunajewsky
h. t. Decanus.

Nrus 1474 Die 22. Aprilis 1868

Protocollum

super examine rigoroso tertio (vide Nrum 1390) quod
ad consequendum gradum doctoris in jure
dominus Orestes Szeparowicz

ex jure romano, canonico et polonico hodie praesentibus nobis subiit.

Candidatus sequentia retulit vota:

sufficienter Dlesquelli. bene Dlttrogemann bene Dfieridy
bene Dll bene DRubl bene Dunajewsky
Conclusum
Approbatur per unanimia cum calculo bene
Dunajewsky
h. t. Decanus.

Colloquium super dissertatione "Przesądy ludu polskiego pravni" subivit die 23 Aprilis 1868 cum approbatione.

Dunajewsky
h. t. Decanus.

Lem

401

1475. Protocollum Die 23 Aprilis 868.

Super rigoroso examine tertio (vide N. 1368), quod ad consequendum gradum
Doctoris in Jure Dominus Henricus Zathey

ex jure civili austr., jure cambiali et mercantili, et ex processu civili
praesentibus nobis hodie subivit.
Candidatus sequentia retulit vota:

Sufficienter Dfieridy
Sufficienter DRubl
Sufficienter Dll
Sufficienter Dlttrogemann
Sufficienter Dlesquelli
Sufficienter Dmiejewsky

Conclusum
Approbatur per unanimia.
Dunajewsky
h. t. Decanus.

Colloquium super dissertatione "Odszkodowanie przez zbieg okoliczności w postępowaniu cywilnem" subivit die 23 Aprilis 868 cum approbatione.

Dmiejewsky
h. t. Decanus.
Dfieridy

Protocollum Die 27 Aprilis 868.

1476. Regnitationis et Promotionis

Praevisis de lege praestandis vide N. 1241

Dominus Stanislaus Eques de Bielowieyski

coram C. R. Collegio Professorum facultatis
juridico-politicae

Doctor Juris Universi
renuntiatus est.

Dunajewsky
h. t. Decanus.

1477. Protocollon. Die 28 Aprilis 868.

402

Promotionis et Disputationis

Praestitis ex lege praestandis (vide N. 1474)

Dominus Orestes Szeparowicz

coram c. r. Collegio Professorum facultatis jurid. pol.

Juris Universi Doctor renuntiatus est.

Dunajewski
h. t. Decanus facult. j. p.

1478. Die 28va Aprilis 1868.

Protocollon.

super examine rigoroso IIItio (v. n. 1397) quod ad consequendum gradum doctoris in jure

Dominus Ludovicus Midowicz

hodie, praesentibus nobis, ex scientiis politicis necnon ex processu civili austriaco subiit. —

Candidatus sequentia retulit vota:

sufficienter Dr Kreyzmann — sufficienter Dr Fierich — sufficienter Kurzyński — bene Dr Kuhl — bene Dunajewski — bene Zoll

Conclusum

Approbatur per unanimia

Dunajewski
h. t. Decanus

1479 Die 29na Aprilis 1868

403

Protocollon:

Promotionis et disputationis (v. N. 1475).

Praestitis ex lege praestandis

dominus Henricus Zathey

hodie, coram c. r. Collegio Professorum facultatis juridica-politicae

juris universi doctor renuntiatus est.

Dunajewski
h. t. Decanus

1480. Protocollon: Die 29 Aprilis 1868.

super examine rigoroso IIdo (v. n. 1411) quod ad consequendum gradum doctoris in j.

Dominus Joannes Knap

hodie, praesentibus nobis, ex philosophia juris, jure gentium, statistica nec non ex jure poenali austriaco subiit. —

Candidatus sequentia retulit vota

Sufficienter Dr Kuhl — bene Dr Rojanski — bene Dr Fierich — bene Kurzyński — bene Dr Kreyzmann — bene Dunajewski

Conclusum

Approbatur per unanimia cum calculo bene.

Dunajewski
h. t. Decanus.

1481. Protocollon Die 30 Aprilis 868

404

Super examine rigoroso tertio (vide N:o 1403) quod ad consequendum gradum Doctoris in Jure

Dominus Felix de Cieszyn

a philosophia juris, jure gentium, jure privato, nec non ex statistica super quibus praesentibus nobis subivit.

Candidatus sequentia retulit vota:

Sufficienter Dr Buhl — bene Dr Zejszner — bene Dr Borquitti

bene Dr Heymann — bene Dr Janczewski — bene Dr Fierich

bene Dr Janczewski

Conclusum

Approbatur per unanimia cum calculo bene

Janczewski
h.t. Decanus.

1482. Die 9a Mai 1868.

Protocollon

super examine rigoroso III=tio, quod ad consequendum gradum doctoris in j.

dni Raimundi Sikrotta

Hodie, praesentibus nobis, ex philosophia juris, jure gentium, jure poenali austriaco nec non ex statistica subiit.

Candidatus sequentia retulit vota:

sufficienter Dr Buhl — insufficienter Dr Dojanski — sufficienter Borquitti

sufficienter Dr Heymann — insufficienter Janczewski — sufficienter Fierich

Conclusum

Approbatur per majora.

Janczewski
h.t. Decanus.

1483. Die 11a Mai 1868.

405

Protocollon

super examine rigoroso III=tio v. n. 13 27/.

quod ad consequendum gradum doctoris in j.

Dominus Franciscus Brzobohaty

Hodie, praesentibus nobis, ex jure feudali, jure romano et canonico subiit.

Candidatus sequentia retulit vota:

Sufficienter Dr Buhl — bene Dr Heymann — bene Dr Koll

bene Dr Fierich — sufficienter Borquitti — bene Janczewski

Conclusum

Approbatur per unanimia cum calculo bene.

Janczewski
h.t. Decanus.

1484 Die 14a Mai 1868.

Protocollon

super examine rigoroso I=mo, quod ad consequendum gradum doctoris in jure

dominus Josephus Wieszbicki, natus in Biata qui Liste absolutorio dato, Anno suo 18tum Oktobor 1867 3: 16 studia juridico-politica in c.r. Universitate Cracoviensi (ad Sanctum Hieronymum) ad sem: hib: 1863/4 usque ad sem: aest: 1866/67 rite absolvit, hodie, praesentibus nobis ex scientiis politicis, nec non ex processu civili austriaco subiit.

Candidatus sequentia retulit vota:

sufficienter Dr Buhl — sufficienter Fierich

sufficienter Borquitti — sufficienter Janczewski — sufficienter Koll

sufficienter Dr Heymann

Conclusum

Approbatur per unanimia.

Janczewski
h.t. Decanus.

1485. Cracoviae die 15a Mai 1868.

406

Protocollon

super examine rigoroso Imo, quod ad consequendum gradum doctoris in jure

dominus Jacobus Nepp

natus in Nikolsburg in Moravia

qui teste absolutorio dato „Wien den 30ten Juli 1868 Z. 8379" studia juridico-politica in c. r. Universitate Cracoviensi a sem: hib: 1863/4 usque ad sem: aest: 1867 rite absolvit, hodie, praesentibus nobis ex jure civili austriaco nec non ex jure cambiali et mercantili subiit.

Candidatus sequentia retulit vota:

Sufficienter D. Fierich — Sufficienter D. Weyrmann — Sufficienter D. Buhl

Sufficienter Dunajewski

sufficienter Loll

Conclusum

Approbatur per unanimia Dunajewski h. t. Decanus

1486 Cracoviae d. 25a Mai 1868.

Protocollon

super examine rigoroso IIItio /v. n. 1430:/ quod ad consequendum gradum doctoris in jure

dominus Mauritius Kaufler

hodie, praesentibus nobis, ex philosophia juris, jure gentium, jure et processu poenali austriaco nec non e statistica subiit.

Candidatus sequentia retulit vota:

sufficienter D. Rojanski — Sufficienter D. Buhl

sufficienter D. Fierich — Sufficienter Burzynski

sufficienter Dunajewski — sufficienter D. Weyrmann

Conclusum

Approbatur per unanimia.

Dunajewski

h. t. Decanus.

1487. Cracoviae die 28 Mai 1868.

407

Protocollon

super examine rigoroso IIItio /v. n. 1412:/ quod ad consequendum gradum doctoris in j.

dominus Aemilianus eques de Psarski

hodie, praesentibus nobis, ex philosophia juris, jure gentium, jure et processu poenali austriaco nec non ex statistica subiit.

Candidatus sequentia retulit vota:

sufficienter D. Buhl — insufficienter D. Rojanski — sufficienter D. Fierich

insufficienter D. Weyrmann — sufficienter Burzynski

Sufficienter Dunajewski

Conclusum

Approbatur per ~~unanimia~~ majora.

Dunajewski

h. t. Decanus.

1488 Cracoviae die 29 Mai 1868.

Protocollon:

super examine rigoroso Imo, quod ad consequendum gradum doctoris in jure

dominus Joannes Chomicki

qui teste absolutorio dato „Lemberg den 21ten Oktober 1867. Z: 18/3 ex 1867/8" studia juridico-politica in c. r. Universitate Leopoliensi a sem: hib: 1863/4 usque ad sem: aest: 1867 rite absolvit, hodie, praesentibus nobis ex jure romano, canonico et antiquo polonico subiit.

Candidatus sequentia retulit vota.

Sufficienter Burzynski — Sufficienter D. Fierich — insufficienter Loll — insufficienter Dunajewski

Sufficienter D. Weyrmann — sufficienter D. Buhl

Conclusum

Approbatur per majora

Dunajewski

h. t. Decanus

21 – 84

1489. Protocollon. Die 30 Maij 1868.

Super examine rigoroso tertio / vide N. 1404. /, quod ad consequendum gradum Doctoris in Jure Dominus Casimirus Stopczynski

a Deo Romano, canonico Apostolico hodie praesentibus nobis subivit. Candidatus sequentia retulit vota:

Insufficienter Kunjewitz
Insufficienter Pfleriek
Sufficienter Dr Rubl
Sufficienter Dr Lutz
Insufficienter Dunajewsky
Conclusum
Approbatur per unanimia.
Dunajewsky
ad Decanum.

1490. Die 3ia Junii 1868.

Protocollon

super examine rigoroso I^mo quod ad consequendum gradum doctoris in jure Dominus Barthol: Sarkar

natus in Livitz in Moravia

qui teste absolutorio dato Olmuz die 31ma Julii 1867 J: 226 studia juridico-politica in c. r. Universitate Pragensi a sem: aest: 1864 usque ad sem: hib: 1867 rite absolvit, hodie, praesentibus nobis, ex scientiis politicis Apprae judicialis austriacae subiit,

Candidatus sequentia retulit vota:

Insufficienter Pfleriek
Insufficienter Dr Rubl
Insufficienter Kunjewitz
Insufficienter Dr Lutz
Insufficienter Dunajewsky
Conclusum
Approbatur per majora
Dunajewsky
h. t. Decanus.

1491 Die 4ta Junii 1868.

409

Protocollon:

super examine rigoroso III^tii / vide: n. 1395 /
quod ad consequendum gradum doctoris in j:
dominus Leo Fruchtmann
hodie, praesentibus nobis, ex jure romano
et antiquo polono subiit.
Candidatus sequentia retulit vota:

Insufficienter Kunjewitz
Insufficienter Pfleriek
Sufficienter Dr Rubl
Sufficienter Dr Lutz
Sufficienter Dr Lutz
Conclusum
per vota majora
Pfleriek
ad Prodecanum. —

1492 Die 10ma Junii 1868.

Protocollon

super examine rigoroso I^mo quod ad consequendum gradum doctoris in jure
dominus Weisstein Julius
Tarnopolienesis
qui teste absolutorio dato Leopolim die 24ta Junii 1867 J: 57/27 ex 1866/7 studia juridico-politica in c. r. Univ: Leopoliensi a sem: hib: 1862/3 usque ad sem: hib: 1865/6 — porro vi actus decr: min: dto 11mo Septembris 1866 N. 7293 in sem: hib: 1867 rite absolvit — hodie, praesentibus nobis e jure civili austriaco, jure cambiali A mercantili subiit.

Candidatus sequentia retulit vota:

Insufficienter Pfleriek
Insufficienter Dunajewsky
Sufficienter Dr Rubl
Insufficienter Dr Lutz
Sufficienter Dr Lutz
Insufficienter Kunjewitz
Conclusum
Approbatur per majora
Dunajewsky

1493. Die 12 Junii 1868.

410

Protocollon

super examine rigoroso IV.to /v. n. 1402:/ quod ad consequendum gradum doctoris in jure dominus Thomas Rybicki

hodie, praesentibus nobis e jure romano, jure canonico et antiquo polono subiit.

Candidatus sequentia retulit vota:

Insufficienter Berzyński — Insufficienter Dr Heyzmann — sufficienter Lda

sufficienter Dr Buhl — Sufficienter Dr Fierich — sufficienter Dunajewski

Conclusum

Approbatur per majora.

Dunajewski

1494 Die 13a Junii 1868.

Protocollon

super examine rigoroso III.tio /v. n. 1201:/ quod ad consequendum gradum doctoris in jure dominus Mauritius Tepper

hodie, praesentibus nobis, ex philosophia juris, jure gentium, jure et processu poenali austriaco nec non e statistica subiit.

Candidatus sequentia retulit vota:

sufficienter Dr Buhl — sufficienter Dr Rojanski — sufficienter Dr Fierich

sufficienter Dr Heyzmann — Sufficienter Berzyński

Insufficienter Dunajewski

Conclusum

Approbatur per majora.

Dunajewski
h. t. Decanus.

1495 Cracoviae die 15 Junii 1868.

411

Protocollon

super examine rigoroso III.tio /v. n. 1428:/ quod ad consequendum gradum doctoris in jure dominus Antonius Wurzian

hodie, praesentibus nobis, ex philosophia juris, jure gentium, jure et processu poenali austriaco nec non ex statistica subiit.

Candidatus sequentia retulit vota:

insufficienter Dr Buhl — insufficienter Dr Rojanski — insufficienter Dr Fierich

insufficienter Dr Heyzmann — insufficienter Berzyński

Insufficienter Dunajewski

Conclusum

Reprobatur per unanimia. ad 3 menses.

Dunajewski

1496 Die 16. Junii 1868

Protocollon

super examine rigoroso quarto (v. N. 1339) quod ad consequendum gradum doctoris in jure dominus Franciscus Lákomý

ex philosophia juris, jure gentium et jure poenali nec non ex statistica hodie praesentibus nobis subiit.

Candidatus sequentia retulit vota:

Sufficienter Dr Buhl — sufficienter Dr Rojanski — sufficienter Dr Fierich

Sufficienter Berzyński — Sufficienter Dr Heyzmann — sufficienter Dunajewski

Conclusum

Approbatur per unanimia.

Dunajewski
h. t. Decanus.

1497

Cracoviæ die 17ª Junii 1868.

412

Protocollon

super examine rigoroso IV^{ti} /v. n. 1349:1/ ad consequiendum gradum Doctoris in jure Dominus Antonius Rottinger hodie, præsentibus nobis e jure romano — jure canonico nec non ex antiquo jure polonico subiit. —

Candidatus sequentia rebulit vota:

Sufficienter Banajutki — Sufficienter Dr Heymann — insufficienter Low — sufficienter Dr Fierich — sufficienter Dr Bulz — sufficienter Banajutki

Guillaume
Approbatur per majora
Banajewitz
h. t. Decanus.

1498 a

Die 18 Junii 1868.

Protocollon

Disputationis et Promotionis.

Praetitis de lege praetandis (vide N. 1496)

Dominus Franciscus Lakonj

coram c. r. collegio Professorum facultatis juridico-politicae

Juris Universi Doctor

renunciatus est.

Banajewitz
h. t. Decanus.

1498 b.

Die 20 Junii 1868.

Protocollon

Disputationis et Promotionis

Praetitis de lege praetandis (vide N. 1497) Dominus

Antonius Röttinger

coram c. r. Collegio Professorum facultatis juridico-polit.

Juris Universi Doctor renunciatus est.

Banajewitz
h. t. Decanus.

1499.

Die 24 Junii 1868.

473

Protocollon

Super examine rigoroso quarto (vide N. 1461) quod Dominus

Dr Phil. Gerson Kranz

ad consequendum gradum Doctoris in Jure, ex jure romano et feudali, hodie praesentibus nobis subivit.

Candidatus sequentia retulit vota:

Sufficienter Dr Heymann — sufficienter Dr Bulz — sufficienter Dr Low — sufficienter Banajutki — sufficienter Dunajewski — sufficienter Dr Fierich

Conclusum

Approbatur per unanimia.

Banajewitz
h. t. Decanus.

1500.

Die 25 Junii 1868.

Protocollon

Super examine rigoroso II^{di} (vide N. 1424) quod ad consequendum gradum Doctoris in Jure U.

Dominus Ladislaus Alexander Skoniatkiewicz

ex philosophia juris, jure gentium, jure privato et e statistica hodie praesentibus nobis subivit. Candidatus sequentia retulit vota:

Sufficienter Dr Bulz: bene Dr Fujanj bene Banajutki

sufficienter Dr Heymann bene Dunajewski bene Dr Fierich

Conclusum

Approbatur per unanimia. cum calculo bene per majora.

Banajewitz
h. t. Decanus.

Die 30. Junii 1868

1501.

Protocollon

super actu disputationis et promotionis.

Praestitis ex lege praestandis (c. N. 1499)

dominus Gerson Kranz

hodie

coram collegio professorum c. r. facultatis juridico-politicae

doctor juris civilis renunciatus est.

Dr Fierich
p. t. Decanus

1502 Die 3ti Julii 1868.

414

Protocollon:

super rigoroso examine IIItis (vid: n. 1316:) quod ad consequendum gradum doctoris in jure

dominus Leo Eibenschütz

hodie, praesentibus nobis, ex scientiis politicis et processu civili austriaco subiit.

Candidatus sequentia retulit vota:

sufficienter D. Fierich — sufficienter D. Bulda — sufficienter Borzyński — sufficienter D. Heyrmann — sufficienter Lou — insufficienter Dunajewski

Conclusum

Approbatur per majora. Dunajewski h. t. Decanus.

1503. Die 9a Julii 1868.

Protocollon:

super examine rigoroso IVto (v. n. 1471:) quod ad consequendum gradum doctoris in jure

dominus Vitoldus Bochenek

hodie, praesentibus nobis, ex jure romano, jure canonico et antiquo jure polono subiit.

Candidatus sequentia retulit vota:

bene Borzyński — bene D. Heyrmann — bene Lou — bene Dunajewski — bene D. Bulda — sufficienter D. Fierich

Conclusum

Approbatur per unanimia cum calculo bene

Dunajewski h. t. Decanus.

415

1504 Die 10a Julii 1868

Protocollon

super examine rigoroso IVto (v. N.o 1478), quod ad consequendum gradum doctoris in jure

dominus Ludovicus Midowicz

hodie, praesentibus nobis, ex jure romano, canonico et ant. polono subiit

Candidatus sequentia retulit vota:

sufficienter Borzyński — sufficienter D. Bulda — sufficienter D. Heyrmann — sufficienter D. Lou — sufficienter Dunajewski

Conclusum

Approbatur per unanimia

Dunajewski h. t. Decanus.

1505 Die 11a Julii 1868.

Protocollon:

super examine rigoroso Io quod ad consequendum gradum doctoris in jure

dominus Adam. Zobel

[illegible] in Einsiedel in Silesia

qui, teste absolutorio dato: „Wien den 30ten Juli 1867 Z: 8489 studia juridico-politica in c. r. Universitate Viennensi a sem: hib: 186 3/4 usque ad sem: aest: 1867 rite absolvit, hodie, praesentibus nobis ex scientiis politicis nec non ex processu civili austriaco subiit.

Candidatus sequentia retulit vota:

Insufficienter D. Fierich — sufficienter D. Bulda — sufficienter Borzyński — sufficienter D. Heyrmann — insufficienter Lou — sufficienter Dunajewski

Conclusum

Approbatur per majora.

Dunajewski h. t. Decanus f. i. p.

1506. Protocollon Die 13 Julii 868

disputationis et promotionis.

Praestitis de lege praestandis (v. Num 1503)
dominus Vitoldus Bochenek
coram c. r. collegio Professorum facultatis juridico-politicae
juris universi Doctor renuntiatus est.

Dunajewski
h. t. Decanus

1507. Protocollon Die 14 Julii 1868.

Disputationis et Promotionis

Praestitis de lege praestandis (vide Num 1504)
Dominus Ludovicus Midowicz
coram c. r. Collegio Professorum facultatis juridico-politicae
Juris universi Doctor renuntiatus est.

Dunajewski
h. t. Decanus fac. i. p.

1508. Die 14ta Julii 1868.

Protocollon

super examine rigoroso IIItio (vid: n. 1326:) quod
ad consequendum gradum doctoris in jure
dominus Franciscus Kasparek

hodie, praesentibus nobis ~~ex scientiis politicis~~
e jure et processu poenali austriaco, ex philosophia
juris, jure gentium nec non ex statistica subiit.

Candidatus sequentia retulit vota:

valde bene Dr Buhl valde bene Dr Zajączki valde bene Burzyński
valde bene Dr Heyrmann valde bene Dunajewski

Conclusum

Approbatur per unanimia cum applausu.

Dunajewski

Num 1509. Die 15. m. Julii a. 1868.

Protocollon

Super examine rigoroso quarto (vide num 1481), quod ad
consequendum gradum doctoris in jure
dominus Felix de Czesznak
ex jure romano, canonico et polonico praesentibus nobis hodie subiit.

Candidatus sequentia retulit vota:

sufficienter Burzyński bene Dr Heyrmann bene Dr Buhl
sufficienter Dunajewski bene Zoll

Conclusum

Approbatur per unanimia
cum calculo bene.

Dunajewski
h. t. Decanus f. i. p.

1510 Die 15ta Julii 1868

Protocollon

super examine rigoroso IVto (vid: n. 1434:)
quod ad consequendum gradum doctoris in jure
dominus Ernestus Plutzar

hodie, praesentibus nobis, ex scientiis politicis et processu civili austriaco subiit.

Candidatus sequentia retulit vota:

bene Dr Buhl
bene Dunajewski bene Zoll bene Dr Heyrmann bene Burzyński

Conclusum

Approbatur per unanimia cum calculo
bene.

Dunajewski
h. t. Dec. f. i. p.

1511. 418 Protocollon. Die 16 Julii 1868.

Super examine rigoroso Secundo (vide N. 1318), quod ad consequendum gradum Doctoris in Jure

Dominus Augustus Laschanik

et prouisa civili austr. et ex scientiis politicis, hodie praesentibus nobis subiecit. Candidatus sequentia retulit vota:

sufficienter Löw | sufficienter Dr Steyrmann | sufficienter Dr Buhl

insufficienter Dr Pierich | sufficienter Romanowitz

Conclusum

Approbatur per unanimia

Dr Smajewitz
h. t. Decanus

1512. Protocollon Die 17 Julii 1868.

Super tentamine de lege praetorio (vide N. 1510)

Dominus Ernestus Stutzer

hodie coram c.r. collegio professorum facultatis juridico-politicae

Doctor Juris universi renuntiatus est.

Dr Smajewitz
h. t. Decanus

Die 18 Julii 1868.

Protocollon.

1513. Super examine rigoroso tertio (vide N. 1453) quod ad consequendum gradum Doctoris in Jure

Dominus Romanus Kapletal

hodie praesentibus nobis ex scientiis politicis et ex prouisa civili austriaca subiit. Candidatus sequentia retulit vota:

sufficienter Dr Pierich | sufficienter Dr Buhl | sufficienter Romanowitz

sufficienter Dr Steyrmann | sufficienter Löw | insufficienter Dr Smajewitz

Conclusum

Approbatur per majora.

Dr Smajewitz
h. t. Decanus.

Die 20a Julii 1868.

1514. 419

Protocollon

super examine rigoroso IV. te/v. n. 1456/1 quod ad consequendum gradum Doctoris in jure

Dominus Ludovicus Goldmann

hodie, praesentibus nobis, e jure romano et austriaco jure privato subiit.

Candidatus sequentia retulit vota:

sufficienter Dr Steyrmann | insufficienter Romanowitz | sufficienter Löw

insufficienter Dr Buhl | sufficienter Dr Pierich | sufficienter Dr Smajewitz

Conclusum

Approbatur per unanimia

Dr Smajewitz
h. t. Decanus p. t.

1515 Cracoviae die 21a Julii 1868.

Protocollon

super examine rigoroso II. do/v. n. 1421/1 quod ad consequendum gradum Doctoris in jure

Dominus Tilles Joachim

hodie, praesentibus nobis, ex philosophia juris, jure gentium, jure ac processu poenali austriaco, nec non ex statistica subiit.

Candidatus sequentia retulit vota:

sufficienter Dr Buhl | sufficienter Dr Zyblikiewicz | sufficienter Dr Pierich

insufficienter Romanowitz | insufficienter Dr Smajewitz | sufficienter Dr Steyrmann

Conclusum

Approbatur per majora.

Dr Smajewitz
h. t. Decanus.

1516 Cracoviae die 22da Julii 1868.

420

Protocollon

super examine rigoroso IIdo (v. n. 1333.) quod ad consequendum gradum doctoris in jure

Dominus Franciscus Buttolo

ex philosophia juris, jure gentium, jure et processu poenali austriaco, scientiis politicis nec non ex statistica subiit.

Candidatus sequentia retulit vota:

Sufficienter Dr Kuhl
Insufficienter Dr Kleyrmann
Insufficienter Dunajewski
sufficienter Dr Kuhl
sufficienter Dr Kojanki

Approbatur per majora
Dunajewski
h. t. Decan. fpr.

1517 Cracoviae die 23tia Julii 1868.

Protocollon

super examine rigoroso IIItio (v. n. 1425.) quod ad consequendum gradum doctoris in jure

Dominus Leopoldus Pospisil

hodie, praesentibus nobis, e philosophia juris, jure gentium, jure et processu poenali austriaco, nec non e statistica subiit.

Candidatus sequentia retulit vota:

Insufficienter Dr Kuhl
Insufficienter Dr Kleyrmann
sufficienter Dr Kojanki
insufficienter Dunajewski
sufficienter Dr Ficrich
Sufficienter Bonyiski

Conclusum
Approbatur per majora
Dunajewski
h. t. Decanus

1518 die 24 Julii 1868

421

Protocollon

super examine rigoroso quarto (v. n. 1322), quod ad consequendum gradum doctoris in juri

dominus Franciscus Barvic

ex jure romano, canonico et feudali hodie, praesentibus nobis subiit.

Candidatus sequentia retulit vota:

sufficienter Dr Kuhl
sufficienter Dr Kleyrmann
sufficienter Dunajewski
sufficienter Zou
sufficienter Bonyiski
sufficienter Dr Ficrich

Conclusum
Approbatur per unanimia
Dunajewski
h. t. Decanus

Protocollon

1519. Die 24 Julii 1868

Super actu disputationis et promotionis

Praestitis de lege praestandis vide Num 1514.

Dominus Ludovicus Goldmann

coram C. R. Collegio Professorum facult. jurid. polit.

Doctor Juris civilis renuntiatus est.

Dunajewski
h. t. Decanus.

1520 Cracoviae die 25to Julii 1868

422

Protocollon:

super examine rigoroso IIItis (vid: N. 1446:) quod ad consequendum gradum doctoris in j.

dominus Ignatius Deutsch

hodie, praesentibus nobis, e scientiis politicis nec non e processu civili austriaco subiit.

Candidatus sequentia retulit vota:

sufficienter Dr Heyrmann — Sufficienter Dr Kuhl — Sufficienter Dr Fierich

bene Zon — Sufficienter Burzyński — sufficienter Dunajewski

Conclusum

Approbatur per unanimia

Dunajewski

h. t. Decanus.

1521. Die 25 Julii 1868.

Protocollon

Super examine rigoroso tertio (vide Num 1464), quod ad consequendum gradum Doctoris in Jure

Dominus Bronislaus Brzeski

ex processu civili austr. et ex scientiis politicis hodie praesentibus nobis subivit. Candidatus sequentia retulit vota:

Sufficienter Dr Fierich — Sufficienter Dunajewski — sufficienter Zon

sufficienter Dr Heyrmann — sufficienter Dr Kuhl — Sufficienter Burzyński

Conclusum

Approbatur per unanimia

Dunajewski

h. t. Decanus fac. j. p.

1522. Protocollon. Die 25 Julii 1868

423

Super actu Disputationis et Promotionis.

Dominus Franciscus Barvic

Praestitis de lege praestandis (vide N. 1518) coram c. r. Collegio Professorum facult. jurid. polit. Juris Universi Doctor renuntiatus est.

Dunajewski

h. t. Decanus.

1523. Cracoviae die 27a Julii 1868.

Protocollon:

super examine rigoroso IIItis (v. n. 1480:) quod ad consequendum gradum doctoris in jure

dominus Joannes Knap

hodie, praesentibus nobis e scientiis politicis nec non e processu civili austriaco subiit.

Candidatus sequentia retulit vota:

bene Dr Fierich — bene Zon — bene Dr Heyrmann — bene Dr Kuhl

bene Dunajewski — bene Burzyński

Conclusum

Approbatur per unanimia cum calculo bene

Dunajewski

1524. Cracoviae die 27a Julii 1868.

424

Protocollon:

super examine rigoroso IIdo (v. n. 1443) quod ad consequendum gradum doctoris in j.

Dominus Osvaldus Theimer

hodie, praesentibus nobis e philosophia juris, jure gentium, jure et processu poenali austriaco nec non e statistica subiit.

Candidatus sequentia retulit vota:

Sufficienter Dr Buhl — Sufficienter Dr Rojanski — Insufficienter Dunajewski
Sufficienter Dr Fierich — Sufficienter Berzyński
sufficienter Dr Heymann

Conclusum

Approbatur per majora.

Dunajewski
h. t. Decanus fac. j. p.

1525 Cracoviae die 27a Julii 1868.

Protocollon:

super examine rigoroso Imo quod ad consequendum gradum doctoris in jure

Dominus Josephus Tuček

qui teste absolutorio dato: „Wien den 30ten Juli 1867 Z: 8461" studia juridico-politica in c. r. Universitate Viennensi a sem: hib: 1863/4 usque ad sem: aest: 1867 rite absolvit, hodie, praesentibus nobis ex jure civili austriaco universali, nec non e jure mercantili et cambiali subiit.

Candidatus sequentia retulit vota:

Sufficienter Dr Fierich — Sufficienter Dr Heymann — sufficienter Dr Buhl
Sufficienter Dunajewski — Sufficienter Berzyński — Bena Lou

Conclusum

Approbatur per unanimia

Dunajewski
h. t. Decanus

N 1526. Die 28. Julii 1868.

425

Protocollon

super examine rigoroso tertio (vide Nrum 1329), quod ad consequendum gradum doctoris in jure

dominus Raphaël Goldmann

ex philosophia juris, jure gentium, jure poenali et statistica praesentibus nobis hodie subiit.

Candidatus sequentia retulit vota:

Sufficienter Dr Buhl — Sufficienter Dr Rojanski — Sufficienter Dr Fierich
sufficienter Dr Heymann — sufficienter Dunajewski

Conclusum

Approbatur per unanimia

Dunajewski
h. t. Decanus f. j. p.

1527 Cracoviae die 28a Julii 1868.

Protocollon

super examine rigoroso IIdo (v. n. 1440) quod ad consequendum gradum doctoris in j.

Dominus Leo Cyfrowicz

hodie, praesentibus nobis e philosophia juris, jure gentium, jure et processu criminali austriaco, nec non e statistica subiit.

Candidatus sequentia retulit vota:

sufficienter Dr Buhl — Insufficienter Dr Rojanski — Sufficienter Dr Fierich
Sufficienter Dr Heymann — sufficienter Dunajewski

Conclusum

Approbatur per majora.

Dunajewski
h. t. Decanus fac. j. p.

1528 Cracoviae die 29a Julii 1868.

426

Protocollon

super examine rigoroso IIItio (v. n. 1179.) quod ad consequendum gradum doctoris in j.

Dominus Franciscus Piekosiński

hodie, praesentibus nobis, e philosophia juris, jure gentium, jure et processu criminali austriaco, nec non e statistica subiit.

Candidatus sequentia retulit vota:

Sufficienter Dr Buhl — sufficienter Dr Kojanski — sufficienter Dr Heymann

sufficienter Dunajewski

Conclusum

Approbatur per unanimia.

Dunajewski
h. t. Decanus.

1529. Die 29. Julii 1868

Protocollon

super examine rigoroso quarto (vide Nrum 697) quod ad consequendum gradum doctoris in jure

dominus Josephus Stolarz

ex philosophia juris, jure gentium, jure poenali nec non ex statistica praesentibus nobis hodie subiit.

Candidatus sequentia retulit vota:

sufficienter Dr Buhl — sufficienter Dr Kojanski — sufficienter Dunajewski

sufficienter Dr Fierich — sufficienter Dr Heymann

Conclusum

Approbatur per unanimia.

Dunajewski
h. t. Decanus.

Nro 1530. Die 29. m. Julii a. 1868

427

Protokollon

super examine rigoroso tertio (vide nrum 1320), quod ad consequendum gradum doctoris in jure

dominus Carolomanus Rebner

ex philosophia juris, jure gentium, statistica et jure criminali austriaco praesentibus nobis hodie subiit.

Candidatus sequentia retulit vota:

sufficienter Dr Buhl — sufficienter Dr Kojanski — sufficienter Dr Fierich

insufficienter Dunajewski — sufficienter Dr Heymann

Conclusum

Approbatur per majora.

Dunajewski

N. 1531. Protocollon Die 30 Julii 1868

Super examine rigoroso quarto (vide N. 1486.), quod ad consequendum gradum Doctoris in Jure

Dominus Mauritius Kaufler

hodie praesentibus nobis ex processu civili austr. et ex scientiis politicis subivit. Candidatus sequentia retulit vota:

sufficienter Dr Heymann — sufficienter Dunajewski — insufficienter Zoll

sufficienter Dr Buhl — sufficienter Dr Fierich

Conclusum

Approbatur per unanimia majora.

Dunajewski
h. t. Decanus fac. j. pr.

Nro 1532 Die 30 Julii 868

Protocollon

super examine rigoroso quarto (v. N. 1357), quod ad consequendum gradum doctoris in jure

dominus Julius Schumann

hodie praesentibus nobis ex jure romano, canonico et feudali subiit.

Candidatus sequentia retulit vota:

Sufficienter Dr Buhl — sufficienter Dr Heymann — bene Zoll — sufficienter Dr Fierich

sufficienter Dunajewski

Conclusum

Approbatur per unanimia

Dunajewski
h. t. Decanus fac. j. pr.

1533. Cracoviae die 30a Julii 1868.

428

Protocollon:

super examine rigoroso Ito, quod ad consequendum gradum doctoris in j.

Dominus Wilhelmus Gross

Leopoliensis, Galizianus

qui teste absolutorio dato: „Lemberg den 28ten Oktober 1861 ejusd." studia juridico-politica in c. r. Universitate Leopoliensi a sem: hib: 1856/7 usque ad sem: aest: 1861 rite absolvit, hodie, praesentibus nobis e jure civili austriaco, jure cambiali et mercantili subiit.

Candidatus sequentia retulit vota:

bene Dr Fierich — bene Dr Buhl — bene Dunajewski — valde bene Lou

bene Dr Heymann

Conclusum

Approbatur per unanimia cum calculo bene

Dunajewski h. t. Decanus

1534. Cracoviae die 31 Julii 1868.

Protocollon:

super examine rigoroso IVto (v. n. 1483:) quod ad consequendum gradum doctoris in j.

Dominus Franciscus Brzobohaty

hodie, praesentibus nobis, e philosophia juris jure gentium, jure et processu criminali austriaco nec non e statistica subiit.

Candidatus sequentia retulit vota:

insufficienter Dr Buhl — sufficienter Dr Kojanski — sufficienter Dr Fierich

sufficienter Dr Heymann — sufficienter Dunajewski

Conclusum

Approbatur per majora.

Dunajewski

h. t. Decanus f. j. p.

1535. Cracoviae die 31a Julii 1868.

429

Protocollon:

super examine rigoroso IIdo (v. n. 1484:) quod ad consequendum gradum doctoris in jure

Dominus Josephus Wierzbicki

hodie, praesentibus nobis e jure civili austriaco nec non e jure cambiali et mercantili subiit.

Candidatus sequentia retulit vota:

sufficienter Lou — sufficienter Dr Heymann — sufficienter Dr Buhl

Insufficienter Dr Fierich — Insufficienter Dunajewski

Conclusum

Approbatur per majora

Dunajewski

h. t. Decanus fac. j. p.

N. 1536. Protocollon. Die 31 Julii 1868.

Super actu Disputationis et Promotionis.

Praestitis de lege praestandis

Dominus Josephus Stolarz (vide N. 1529) Juris Universi Doctor

Dominus Julius Schumann (vide N. 1532) Juris Universi Doctor

et

Dominus Mauritius Kaufler (vide N. 1531) Juris Civilis Doctor

coram c. r. Collegio Professorum facultatis juridico-politicae renuntiati sunt. Dunajewski h. t. Decanus

---

N. 1537 Protocollon die 31 Julii 868

Super examine rigoroso IIIo, quod ad consequendum gradum doctoris in jure

dominus Ferdinandus Seltsam (v. N. 1219)

hodie praesentibus nobis ex processu civili austr. et scientiis politicis subiit.

Candidatus sequentia retulit vota:

Insufficienter Dunajewski — sufficienter Lou — sufficienter Dr Heymann — sufficienter Dr Fierich

Approbatur per majora.

Dunajewski

1538 Cracoviae die 1 Augusti 1868

430

Protocollon:

super examine rigoroso I^mo quod ad consequendum gradum doctoris in jure

dominus Stanislaus Glogier

(natus in Crotkaiszagrna in Galizia)

qui teste absolutorio dto: „Krakau den 31ten Juli 1868 Z: 71" studia juridico-politica in c. r. Universitate Cracoviensi a sem: hib: 1864/5 usque ad sem: aest: 1867/8 rite absolvit, hodie, praesentibus nobis e jure civili austriaco, nec non e jure mercantili et cambiali subiit.

Candidatus sequentia retulit vota.

Bene Dr Fierich — bene Dunajewski — bene Lou

bene Dr Heyzmann

Conclusum

Approbatur per unanimia cum calculo bene

Dunajewski h. t. Decanus p. p.

1539 Cracoviae die 1 Augusti 1868

Protocollon:

super examine rigoroso I^mo, quod ad consequendum gradum doctoris in jure

dominus Bronislaus Bielański

(natus in Wroczanka in Galicia)

qui teste absolutorio dto: „Krakau den 31ten Juli 1868 Z: 69 studia juridico-politica in c. r. Universitate Cracoviensi a sem: hib: 1864/5 usque ad sem: aest: 1867/8 rite absolvit, hodie praesentibus nobis, e jure civili austriaco, nec non e jure mercantili et cambiali subiit. Candidatus sequentia retulit vota:

sufficienter Dr Fierich — insufficienter Dr Heyzmann — sufficienter Lou

sufficienter Dunajewski

Conclusum

Approbatur per majora.

Dunajewski h. t. Decanus p. p.

1540. Cracoviae die 1^a Aug 1868

431

Protocollon:

super examine rigoroso I^mo, quod ad consequendum gradum doctoris in jure

Dominus Joannes Janocha

(Stanislaviensis)

qui teste absolutorio dto: „Krakau den 31ten Juli 1868 Z: 73" studia juridico-politica in c. r. Universitate Cracoviensi a sem: hib: 1864/5 usque ad sem: aest: 1867/8 rite absolvit, hodie, praesentibus nobis e jure civili austriaco, nec non e jure cambiali et mercantile subiit

Candidatus sequentia retulit vota:

Sufficienter Dr Fierich — insufficienter Lou — sufficienter Dr Heyzmann

Sufficienter Dunajewski

Approbatur — Conclusum per majora — Dunajewski h. t. Decanus

1541 Cracoviae die 3^tia Aug: 1868.

Protocollon:

super examine rigoroso I^mo, quod ad consequendum gradum doctoris in jure

Dominus Ludovicus Myszkowski

Cracoviensis

qui teste absolutorio dto: „31ten Juli 1868 Z: 74" in c. r. Universitate Cracoviensi studia juridico-politica a sem: hib: 1864/5 usque ad sem: aest: 1867/8 rite absolvit, hodie, praesentibus nobis e jure civili austriaco nec non e jure mercantili et cambiali subiit.

Candidatus sequentia retulit vota:

sufficienter Dr Heyzmann — bene Lou — bene Dr Fierich

bene Dunajewski — bene Dr Rojański

Approbatur — Conclusum per unanimia cum calculo bene

Dunajewski

N. 1542. Protocollon. Die 3 Augusti 868.

432

Super examine rigoroso tertio vide N.um 1467 - quod ad consequendum gradum Doctoris in Jure, Dominus Josephus Comes Wodzicki

ex jure romano, canonico et polono antiquo, hodie praesentibus nobis subivit. Candidatus sequentia retulit vota:

sufficienter Lau
sufficienter Dunajewski
sufficienter Dr Kuyrmann
sufficienter Dr Fierich
sufficienter Dr Rojanski

Conclusum

Approbatum per unanimia.

Dunajewski
h. t. Decanus f. i. p.

N. 1543. Protocollon Die 3 Augusti 868

Super actu Disputationis et Promotionis

Praestitis de lege praestandis (vide N. 1533)

Dominus Franciscus Brzobohaty

coram c. R. Collegio Professorum facultatis jurid. polit.

Juris Universi Doctor renuntiatus est.

Dunajewski
h. t. Decanus fac. jur. pol.

1544. Cracoviae die 3tia Augusti 1868.

433

Protocollon:

Super examine rigoroso 1mo, quod ad consequendum gradum doctoris in jure

Dominus Gustavus de Römer

natus in Jodłownik in Galizia

qui teste absolutorio dto: „Wien dan 30ten Juli 1868 Z: 9103" studia juridico-politica in Universitate Heidelbergensi, Berolinensi, Cracoviensi et Viennensi a sem: hib: 1863/4 usque ad sem: aest: 1868 rite absolvit, hodie praesentibus vobis e jure civili austriaco, nec non e jure mercantili et cambiali subiit. Candidatus sequentia retulit vota:

valde bene Dr Fierich
valde bene Dunajewski
valde bene Dr Kuyrmann
valde bene Lau

Conclusum

Approbatum per unanimia cum applausu.

Dunajewski
h. t. Decan.

1545. Protocollon. Die 4 Augusti 1868.

Super examine rigoroso primo, quod ad consequendum gradum Doctoris in Jure.

Dominus Constantinus Bubella, natus in Zarubince

qui teste absolutorio, de dato Krakau 31 Juli 1868 N. 76 studia juridico-politica in Universitate Leopoliensi et Cracoviensi a semestre hib. 1863/4 usque ad feriae aestis: 1867/8 rite absolvit — ex jure civili austr., jure mercantili et cambiali hodie praesentibus nobis subivit. Candidatus sequentia retulit vota:

valde bene Lau
valde bene Dunajewski
valde bene Dr Fierich
valde bene Dr Kuyrmann

Conclusum

Approbatum per unanimia cum applausu.

Dunajewski
h. t. Decanus.

1546 Cracoviæ die 4ta Aug: 1868.

434

Protocollon

super examine rigoroso Imi, quod ad consequendum gradum doctoris in jure

Dominus Leo Goldmann

qui testeabsolutorio dato: „Kamkum den 31 Jun Juli 1868 Nr: 67" studia jurid.-politica in c.r. Universitate Cracoviensi a sem: hib: 1864/5 usque ad sem: aest: 1867/8 rite absolvit, hodie, praesentibus nobis e jure civili austriaco ac non e jure cambiali et mercantili sabiit.

Candidatus sequentia retulit vota:

bene Dteutgemann bene Dfierich bene Lux bene Dunajewski

Condemnum

Approbatum per unanimia cum calculo bene.

Dunajewski

1547. Cracoviæ die 4ta Aug: 1868

Protocollon:

super examine rigoroso Imi, quod ad consequendum gradum doctoris in jure

Dominus Ladislaus Eques de Skrzyński

qui testeabsolutorio dato: „Kamkum den 31 Jun Juli 1868 Nr: 64" studia jurid.-politica in c.r. Universitate Cracoviensi a sem: hib: 1864/5 usque ad sem: aest: 1867/8 rite absolvit, hodie, praesentibus nobis e jure civili austriaco, ac non e jure mercantili et cambiali subiit. Candidatus sequentia retulit vota:

Valde bene Dfierich valde bene Lux valde bene Dr. Rojanski valde bene Dteutgemann

Condemnum

Approbatur per unanimia cum applausu

Dfierich

p.t. Prodekanus

1548 Cracoviæ die 5ta Aug: 1868.

435

Protocollon

super examine rigoroso IVti v. n. 1489 quod ad consequendum gradum doctoris in jure

dominus Casimirus Stoparyński

hodie, praesentibus nobis e philosophia juris generum, jure et processu criminali austriaco, ac non e statistica subiit

Candidatus sequentia retulit vota:

sufficienter Dr. Rojanski sufficienter Dteutgemann sufficienter Dfierich

sufficienter Dunajewski

Condemnum

Approbatur per unanimia.

Dunajewski

m.p. Decanus f.t.

1549 Cracoviæ die 5ta Aug: 1868.

Protocollon:

super examine rigoroso IIdo v. n. 1468: quod ad consequendum gradum doctoris in jure

Dominus Goldmann Herm.

hodie, praesentibus nobis e philosophia juris, jure generum, jure et processu criminali austriaco ac non e statistica subiit.

Candidatus sequentia retulit vota:

sufficienter Dteutgemann sufficienter Dr. Rojanski insufficienter Dunajewski sufficienter Dfierich

Condemnum

Approbatur per majora.

Dunajewski

1550. Protocollon. Die 5 Augusti 1868

Disputationis et Promotionis.

Praetitis de lege praestandis – vide N. 1548 –

Dominus Casimirus Stopczynski

coram CR. Collegio Professorum facultatis juridico-politicae

Juris Universi Doctor

renuntiatus est.

Dunajewski
h. t. Decanus fac.

1551 Die 5ta Aug: 1868.

Protocollon:

super examine rigoroso IIdo /: v. n. 1374 :/
quod ad consequendum gradum doctoris in jure

Dominus Laurentius Styczeń

hodie, praesentibus nobis ex jure romano
jure canonico et antiquo jure polonico
subiit. Candidatus sequentia retulit vota:

sufficienter Dr Rojanski
sufficienter D. Wu
sufficienter Dr Heyzmann
sufficienter Dr Fierich
sufficienter Dunajewski

Conclusum

Approbatur per unanimia

Dunajewski
h. t. Decanus.

Die 8. m. Octobris 1868

Nus 1552

Protokollon

super examine rigoroso tertio (vide num 1442), quod ad consequendum gradum doctoris in jure

dominus Ladislaus Bogdani

ex philosophia juris, statistica, ex jure gentium et jure criminali austriaco praesentibus nobis hodie subiit.
Candidatus sequentia retulit vota:

sufficienter Dr Buhl
sufficienter Dr Fierich
sufficienter Dr Rojanski
sufficienter Dr Heyzmann
sufficienter Bogdanski

Conclusum:

Approbatur per vota unanimia.

Dr Buhl
h. t. decanus.

Die 10. m. Octobris a. 1868.

Nus 1553.

Protokollon

super examine rigoroso quarto (vide num 1487), quod ad consequendum gradum doctoris in jure

dominus Aemilianus eques de Psarski

ex jure romano, canonico et polonico praesentibus nobis hodie subiit. Candidatus sequentia retulit vota:

sufficienter Bogdanski
sufficienter Dr Heyzmann
sufficienter Wu
sufficienter Dr Buhl

Conclusum:

Approbatur per vota unanimia.

Dr Buhl
h. t. decanus

N. 1554. Die 12. m. Octobris a. 1868.

438

Protokollon

disputationis et promotionis.

Praestitis ex lege praestandis

dominus Aemilianus eques de Pisarski

coram c.r. collegio professorum facultatis juridico-politicae

Doctor juris universi renuntiatus est.

L. Buhl
h.t. decanus

Nro 1555 Die 19. m. Octobris 1868

Protokollon

super examine rigoroso tertio vide nro 1482/, quod ad consequendum gradum doctoris in jure

dominus Raimundus Schroth

ex jure romano, canonico et feudali praesentibus nobis hodie subiit. Candidatus sequentia retulit vota:

sufficienter Pfiersich — sufficienter Lues — sufficienter Dunajewski

sufficienter Dr. Steyrmann — sufficienter Banyai — sufficienter L. Buhl

Conclusum:

Approbatur per vota unanimia.

L. Buhl
h.t. decanus.

Nro 1556. Die 24. m. Octobris a. 1868

439

Protokollon

super examine rigoroso primo, quod ad consequendum gradum doctoris in jure

dominus Antonius Mattass

oriundus Neu-Knin in Bohemia,

qui sede absolutorio d.d. Prag 31. Juli 1866 Z. 106, studia juridico-politica in c.r. universitate Pragensi a sem. hiberno a. 1861/2 usque ad sem. aestivum a. 1866 rite absolvit, ex jure austriaco civili, mercantili et cambiali praesentibus nobis hodie subiit.

Candidatus sequentia retulit vota:

sufficienter Pfiersich — sufficienter Lues — sufficienter Dr. Steyrmann

sufficienter Banyai — sufficienter L. Buhl

Conclusum:

Approbatur per vota unanimia.

L. Buhl
h.t. decanus

Nro 1557. Die 26. m. Octobris a. 1868.

Protokollon

super examine rigoroso primo, quod ad consequendum gradum doctoris in jure

dominus Josephus Dlab

Bohemus ex Nowa-Ves-Pratstadt,

qui sede absolutorio d.d. Prag 31. Juli 1868 N. 197, studia juridico-politica in c.r. universitate Pragensi a sem. hiberno a. schol. 1865 usque ad sem. aestivum a. sch. 1868 rite absolvit, ex jure romano, canonico et feudali praesentibus nobis hodie subiit.

Candidatus sequentia retulit vota:

sufficienter Pfiersich — sufficienter Lues — sufficienter Dr. Steyrmann

sufficienter Banyai — sufficienter L. Buhl

Conclusum:

Approbatur per vota unanimia.

L. Buhl
h.t. decanus

Nro 1558. Die 27. Octobris 1868.

440

Protokollon

super examine rigoroso tertio /vide nro 1500/ quod ad consequendum gradum doctoris in jure
dominus Ladislaus Alexander Kociathiewicz
ex scientiis politicis et ex processu civili austriaco praesentibus nobis hodie subiit.

Candidatus sequentia resulit vota:

Sufficienter Dr Bukl — Sufficienter Dr Tillegymann — Sufficienter Dr Dunajewski — Sufficienter Dr Fierich — Sufficienter Dr Bukl — Sufficienter Dr Bukl — Sufficienter Dr Bukl

Conclusum:

Approbatur per vota unanimia.

Dr Bukl
ch. s. Decanus

Nro 1559. Die 3. m. Novembris a. 1868.

Protokollon

super examine rigoroso primo, quod ad consequendum gradum doctoris in jure
dominus Ignatius Kluss
ex Bukowina in Bohemia,

qui iuste absolutorio d.d. Pragae die 31. Julii 1867 §. 190 studia juridico-politica in c.r. universitate Pragensi a sem. hiberno a. sch. 1864 usque ad sem. aestivum anni schol. 1867 rite absolvit, ex jure austriaco civili, cambiali et mercantili praesentibus nobis hodie subiit. Candidatus sequentia resulit vota:

Sufficienter Dr Fierich — Sufficienter Dr Tillegymann — Sufficienter Dr Bukl — Sufficienter Dr Bukl — Sufficienter Dr Bukl

Conclusum:

Approbatur per vota unanimia.

Dr Bukl
ch. s. Decanus

Nro 1560. Die 9. m. Novembris 1868.

441

Protokollon

super examine rigoroso primo, quod ad consequendum gradum doctoris juris
dominus Adam de Bogusz
ex Siedliska in Galicia,

qui iuste absolutorio d.d. Pragae die 12. Octobris 1868 N. 11. studia juridico-politica in c.r. universitate Cracoviensi a sem. hiberno a. 1865 usque ad sem. aestivum a. 1868 rite absolvit, ex jure austriaco civili, cambiali et mercantili praesentibus nobis hodie subiit.

Candidatus sequentia resulit vota:

Sufficienter Dr Fierich — Sufficienter Dr Tillegymann — Sufficienter Dr Bukl — Sufficienter Dr Bukl — Sufficienter Dr Bukl

Conclusum:

Approbatur per vota unanimia.

Dr Bukl
ch. s. Decanus.

Nro 1561. Die 10. m. Novembris a. 1868.

Protokollon

super examine rigoroso quarto /vide nro 1520/, quod ad consequendum gradum doctoris in jure
dominus Ignatius Deutsch
ex philosophia juris, jure gentium, statistica et ex jure criminali austriaco praesentibus nobis hodie subiit.

Candidatus sequentia resulit vota:

Sufficienter Dr Fierich — Sufficienter Dr Dunajewski — Sufficienter Dr Tillegymann — Sufficienter Dr Dujanti — Sufficienter Dr Bukl — Sufficienter Dr Bukl

Conclusum:

Approbatur per vota majora.

Dr Bukl
ch. s. Decanus.

N. 1562.

Die 11. m. Novembris 1868.

Protocollon

disputationis et promotionis.

Praestitis ex lege praestandis (vid. n. 1567)
dominus Ignatius Deutsch
coram c. r. collegio professorum facultatis juridico-politicae
doctor juris civilis
renuntiatus est.

Dr Buhl
h. t. decanus.

N. 1563.

Die 12. m. Novembris 1868.

Protokollon

disputationis et promotionis.

Praestitis ex lege praestandis (vide n. 1509)
dominus Felix de Czesznak
coram c. r. collegio professorum facultatis juridico-politicae
doctor juris universi
renuntiatus est.

Dr Buhl
h. t. decanus.

Die 14. m. Novembris a. 1868.

Nro 1564.

Protokollon

super examine rigoroso secundo (vide nrum 1492), quod ad consequendum gradum doctoris in jure
dominus Julius Weisstein
ex scientiis politicis et ex processu civili austriaco praesentibus nobis hodie subiit.

Candidatus sequentia retulit vota:

Insufficienter Dunajewski — Sufficienter Dr Jaesch — Sufficienter Lau
Sufficienter Dr Heymann
insufficienter Dr Buhl

Conclusum:

Ad probatur per vota majora.

Dr Buhl
h. t. decanus.

Nro 1565.

Die 16. m. Novembris a. 1868.

Protokollon

super examine rigoroso secundo (vide nrum 1069), quod ad consequendum gradum doctoris in jure
dominus Samuel Sare
ex jure romano et polonico praesentibus nobis hodie subiit. Candidatus sequentia retulit vota:

Sufficienter Dr Heymann — Sufficienter Lau — Sufficienter Dunajewski
Sufficienter Dr Buhl

Conclusum:

Approbatur per vota unanimia.

Dr Buhl
h. t. decanus

Nus 1566. Die 20. m. Novembris a. 1868

444

Protokollon

Super examine rigoroso primo, quod ad consequendum gradum doctoris in jure dominus Edmundus Geissler, Moravus ex Kokor, qui teste absolutorio d.d. Wien den 30. Juli 1867 N. 8407 studia juridico-politica in c.r. universitate Vieñensi a sem. hiberno a. 1863/4 usque ad sem. aestivum a. 1867 rite absolvit, ex scientiis politicis et ex processu civili austriaco praesentibus nobis hodie subiit.

Candidatus sequentia retulit vota:

Sufficienter Dr Fierich — Sufficienter Dr Krajewski — sufficienter Loe — sufficienter Dr Ulleyzmann — Sufficienter Bonyuski — sufficienter Dr Kuhl

Conclusum:

Approbatur per unanimia.

Dr Kuhl
h. t. decanus.

Nus 1567. Die 27. m. Novembris a. 1868.

Protokollon

super examine rigoroso quarto, quod ad consequendum gradum doctoris juris dominus Sigismundus Skowroński, Galicianus ex Wotowce, qui teste absolutorio d.d. Lemberg den 6. September 1861 N. 52/41 studia juridico-politica in c.r. universitate Leopoliensi a sem. hib. a. 1857/8 usque ad sem. aest. a. 1861 rite absolvit primum rigorosum die 31. Maji 1867, secundum die 31. Julii 1867 et tertium die 31. Julii 1868 in facultate Leopoliensi subiit et cui concessum est (Min. Erl. 27. Juli 1868 Z. 5981 u. 14. August 1868 Z. 6659), rigorosa in nostra facultate continuare, ex jure romano, canonico et ~~feudali~~ polonico praesentibus nobis hodie subiit. Candidatus sequentia retulit vota:

sufficienter Dr Ulleyzmann — sufficienter Loe — sufficienter Bonyuski — sufficienter Dr Kuhl

Conclusum:

Approbatur per vota unanimia,

Dr Kuhl
h. t. decanus

Nus 1568. Die 27. m. Novembris 1868

445

Protokollon

super examine rigoroso secundo (vide num 1505), quod ad consequendum gradum doctoris in jure dominus Adam Zobel ex jure austriaco civili, cambiali et mercantili praesentibus nobis hodie subiit.

Candidatus sequentia retulit vota:

insufficienter Dr Fierich — sufficienter Loe — sufficienter Dr Ulleyzmann — sufficienter Bonyuski — sufficienter Dr Kuhl

Conclusum:

Approbatur per vota majora,

Dr Kuhl
h. t. decanus

Nus 1569 Die 28. m. Novembris a. 1868

Protokollon

super examine rigoroso secundo (vide num 1340), quod ad consequendum gradum doctoris in jure dominus Philippus Kallmus ex jure austriaco civili, cambiali et mercantili praesentibus nobis hodie subiit.

Candidatus sequentia retulit vota:

Sufficienter Dr Fierich — sufficienter Loe — sufficienter Bonyuski — sufficienter Dr Kuhl — sufficienter Dr Ulleyzmann

Conclusum.

Approbatur per vota unanimia.

Dr Kuhl
h. t. decanus.

Nus 1570. Die 28. Novembris 1868.

Protokollon

super examine rigoroso quarto (vide num 1386), quod ad consequendum gradum doctoris juris dominus Clemens de Zukotyński ex procedura civili austriaca et ex scientiis politicis praesentibus nobis hodie subiit.

Candidatus sequentia retulit vota:

Sufficienter Dr Krajewski — Sufficienter Dr Fierich — sufficienter Loe — sufficienter Bonyuski — sufficienter Dr Kuhl — sufficienter Dr Ulleyzmann

Conclusum:

Approbatur per vota unanimia,

Dr Kuhl
h. t. decanus.

N. 1571. Die 30. Novembris 1868

446

Protokollon disputationis et promotionis.

Praestitis ex lege praestandis

dominus Sigismundus Skowroński

et

dominus Clemens de Żukotynski

coram c. r. collegio professorum facultatis juridico-politicae

hodie

in

doctores juris universi

renuntiati sunt.

Dr Buhl

h. t. decanus.

Continuatio

sequetur

tomo IV.

Dr Buhl

h. t. decanus.

Index.

A.

Als Roderich III. 719. 799. 903. 1076. 1077.
Armatowicz Felix III. 720.
Axter August N. 1018.
Atlas Wilhelm N. 1167.

B.

Badeni Joseph II. 98. 112. 137. 136. 140. —
Bartmański Roman III. 700. 984. 1051. 1058. —
Bartosiński Anton II. 189. 208. 233. 246. 247. —
Bauknecht Joseph II. 514.
Bayer Franz II. 154. 174. 196. 227. 229. —
Bienszewski, Abdon R. v. II. 606. III. 731. 901. 1048. 1053. —
Bochenek Miecislaus III. 704. 1007. 1202. 1325, 1335.
Bojarski Alexander II. 385. 412. 434. 438. —
Bondi Eduard Dr II. 106. 128. —
Bresiewicz Felix II. 295. 320. 372. 427. —
Brzezinski, Julian Durin III. 696. 770. 896, 908 —
Bumbala Rudolph II. 539. 643. III. 747. IV. 814, 837. 849.
Burzyński Peter I. 3. 8, 13. 14. —
Buś Adalbert II. 516. 657. III. 690. 701. —
Byk Joseph III. 742. 790. 902. 1153. 1154. —
Bilger Karl (IV.) 801. 829. 854. 938. 1004. 1008. —
Baumann Theophilus (IV) 805. 868. 943. 973. 981. —
Berggrün Jacobus 813. 832. 897. 898. —
Bartoschek Jacobus 825. 857. 889. 928. —
Baumfeld Josephus 870. 942. 1001. 1034. 1035.
Beck Nathan 880. 934. 988. 1262. 1263.
Brzeski Miecislaus N. 900. 1135. 1343. 1420. 1429.
Bodyński Ladislaus N. 873. 926. 1003. 1008. —
Bochenek Witold N. 930. 1243. 1471. 1503. 1506.
Barvič Franz N. 935. 1095. 1322. 1518. 1522. —
Baumfeld Jakob N. 936. 1030. 1107. 1165. 1171. —
Bernat Joseph N. 939. 975. 1025. 1054. 1089. —
Burzyński Julian N. 983. 1039. 1073. 1089. —
Blatteis Sigmund N. 990. 1028. 1097. 1123. 1125. —
Balko Ladislaus N. 997. 1080. 1177. 1231, 1240.
Bostowski Heinrich N. 1041. 1155.
Badeni, Kasimir Graf N. 1163. 1344. 1391. 1393.
Budwiński Adam N. 1166. 1236, 1305, 1341. 1365
Brzobohaty Franz N. 1209, 1327. 1483. 1534. 1543.
Bukowski Rudolf N. 1221, 1331, 1453.
Budzynowski Ignaz N. 1283. 1288. 1389. 1449. 1451.
Binder Thon N. 1249. 1314. 1448. 1452.
Boček Wenzel N. 1271, 1315. 1369. 1417. 1419.
Brzeski Bronislaus N. 1319. 1418. 1464. 1521.
Bieliński Stanislaus N. 1230, 1324, 1431. 1460. 1462
Bukoło Franz N. 1333. 1516.
Bogdani Ladislaus 1388, 1442. 1552
Blumenstock Henricus 1454.
Bielawski Bron: 1539.
Bubella Constantinus 1545.
v. Bogusz Adam N. 1560.

C.

Chrzanowski Stanislaus I. 15. 18.
Chrzanowski Franz II. 378. 422. 458. 473.
Cinciała Andreas II. 162. 191. 257. 261. 262.
Cukrowicz Alexander I. 24. 27. 28. 31.
Cukrowicz Johann I. 26. 30. 33.
Czaczkowski Anton II. 571. 646. III. 744. 745.
Czwrczek Karl II. 454. 508. 588. 632.
Czyrowski Leonidas III. 1070.
v. Chlędowski Kasimir N. 1160. 1235, 1303, 1372. 1375
Cesznak Felix N. 1378. 1408. 1481. 1509. 1563.
Cyfrowicz Leon N. 1440. 1527.
Chomicki Joannes 1488.

D.

Daniel Hermann II. 437. 478. 567. 573.
Decykiewicz Herm. I. 36. 42. 45.
Dembinski Ruligl. II. 346. 368. 398. 411.
Dittrich Karl II. 674. III. 710. 991 1203, 1239, 1261.
Dostal Franz II. 148. 163. 188. 206. 207.
Dunajewski Julian I. 52.
Duniecki, Paul v. d. II. 366. 400. 419. 424. 426.
Dvorzak Johann II. 428. 450. 477. 561. 564.
Dzieduszki Marzell II. 468. 544. 783. 792.
Deisl Karl (IV) 847. 867. 940. 1005. 1108.
Dornbusch Franz N. 1059. 1103. 1189 1277 1278
Dreyschock Ludwig N. 1158. 1193 1245 1274
Deutsch Ignaz N 1301, 1446. 1520. 1561. 1562.
Dlab Josef N 1557.

E.

Ehrler Johann II. 488. 569. 622. III. 687. 688.
Eis Karl II. 187. 238. 249. 281. 283.
Estreicher Wolfg. I. 8. 10. 31. 37.
Edlmayer, Friedrich v. II. 210 237. 255. 267. 268.
Ehrmann Josef N. 919. 1009. 1065. 1139. 1141.
Ekielski Josef N. 876. 1068. 1190. 1270, 1410.
Eibenschütz Leo N 1198, 1316, 1502.

F.

Fels Josef II. 370. 413. 471. 512. 513.
Filipowski Walerian II. 510. 581. 610. 614.
Flach Julius I. 79. II. 131. 152. 168.
Forgo Stefan III. 682. 713. 758. 786. 797.
Fridrischek Hermann II. 290. 357. 393. 418.
Frisch Eduard II. 122. 185. 186. 199. 202.
Fritsch Ludwig I. 89. II. 130. 141.
Frey Gustav II. 129. 146. 158. 173. 176.
Freudenberg Friedrich III. 723. 960
Fechtdegen Josef N. 922. 966. 1020. 1043 1030.
Fanzos Ignaz N. 991. 1120. 1188. 1234 1237
Febich Anton N 1192 1313
Feigel Alois N 1229
Fleschenberg Otmar N 1232, 1450.
Fürth Carl N 1249
Faschank August N 1318, 1511.
Fruchtmann Leon N. 1395, 1491.

G.

Geisler Anton II. 481. 488. 482. 496.
Gladysiewicz Ignaz I. 20. 23. 29. 31. 35.
Goldmund Franz I. 77. II. 99. 245. 299. 301.
Gottlieb Josef Edl. III. 679. 746 779. 784.
Grabowski Max I. 59. 72.
Gumplowicz Ludwig II. 423. 448. 482. 496.
Groll Anton N. 888, 967. 1118. 1129.
Gelhard Eizmann N. 1099. 1132 1178. 1212 1217
Goldman Ludwig N. 1172. 1380 1436. 1514. 1519.
Goldmann Raphael N 1218, 1329 1526
Goldmann Hermann 1468. 1549.
Gross Siegfried 1533.
Glogau Stanislaus 1583.–
Goldmann Leon 1546
Geissler Edmund N. 1566,

H.

Hanaček Karl I. 85. II. 100. 119. 149. 150.
Hanik Karl II. 645.
Haydecker Karl II. 618.
Herrdegen Karl III. 693. 733. 764. 818, 819. —
Herath Franz II. 441.
Hleschl Gustav II. 336. 356. 376. 394.
Heuzmann Wenzel II. 173. 241. 248. 259. 263.
Hornischer Wilhelm II. 292. 318. 330. 342. 344.
Hornischer Gustav II. 292. 316. 327. 342. 345.
Hruschka Hermann I. 73.
Hugel Franz II. 666. III. 695. 722. 787. 918. 920.
Hajdukiewicz Johann III. 756. 916. 980. 1110. 1113.
Hensel Adamus 845. 932. 1040. 1049
Hecht Karl N. 1114. 1192 1253, 1309. 1310.
Helceles Viktor N. 1183. 1226. 1281. 1321.
Herzmanowsky Emil N 216, 1209, 1352, 1387. 1407. 1
Hnatek Theodor. N 1203, 1306. 1472.
Horowitz Leo 1416.

J.

Janda Joseph II. 677. 953. 1017. 1086. 1090.
Jarosch Johann II. 474. 541. 639. 664.
v. Jasieński Heinrich II. 465. 502. 612. 624.
Jasiński Alexander I. 63.
Jasiński Joseph I. 71.
Jurnitschek Adolph II. 676. III. 711. 740. 777. 780.
Jwerz Johann II. 619. 660. +
Jakubowski Roman (IV) 803. 821, 879. 944. 954.
Jakubowski Faustin 415/2 812. 892. 912
Jurnitschek Alfred N. 1014. 1036. 1079. 1101. —
Jirčák Johann N 1282. 1338. 1422
Januschka Johann N 1334. 1426.
Jaminski Prom: N. 1394. 1465.
Janke Barthol. N. 1490.
Janocha Joannes 1540.

K.

Kaczkowski Karl I. 49. 54. 56. 67.
Kalinka Kasimir I. 41.
Kallus Eduard III. 686. 753. 913. 1046. 1056.
Kański Nikolaus I. 47. 48. 51.
Kapiszewski Ludwig II. 181. 217. 269. 274.
Kaufler Adolph II. 338. 353. 367. 383. 384.
Kaufmann Joseph II. 553. 558. 598. 604.
Kepert Joseph II. 238. 282. 310. 311.
Kieres Roman I. 16.
Klucki Sobieslaus II. 232. 284. 298. 325. 327.
Klug Hermann II. 554. 556. 594. 615.
Kohn Joseph II. 108. 123. 142. 147.
Kohn Joseph II. 638. 685. III. 727. 730 —
Kopitsch Karl II. 590. 872. 982.
Koppel Otto II. 209. 236. 253. 265. 266.
v. Korczyński Adolph II. 634. III. 684. 763. 830. 1077.
Kowarz Wilhelm II. 497. 636. III. 782. 924. 925.
Kratochwil Wenzel II. 286. 349. 355. 358. 359.
Krobicki Heinrich II. 120. 161. 271. 312.
Kronhelm v. Nordheim II. 469. 539. 655. III. 705.
Krumpholz Paul I 83. II. 117.
Krzepicki Moriz I. 86.
Krzyzanowski Johann I. 32. 40.
Kuciński Roman I. 2.
Kunz Karl II. 121. 180. 215. 222. 225.
Kulma Andreas II. 505. 549.
Kutscha Richard II. 105. 151. 219. 275. 278.
Kwiatkowski Marzell II. 297. 319. 373. 411.
Kwiatkowski Alfred II. 601. 855. 1044. 1058
Kuenburg Gandolf Graf. III. 775. – 823. 871. 1026.
Kusy Wolfgang III. 817. 846. 904. 952.
Kostheim Maximilian 893. 1083. 1142. 1148.
Krischke Ferdinand N. 927. 1174.
Kraft Friedrich N. 964. 1138. 1345
Konrad Emanuel N. 848.
Kestenband Bernhard N. 1057. 1207, 1290. 1304 1307
Kühn Josephus N. 1062. 1086. 1126. 1152. 1154.
Kasparek Franz N. 1162. 1326. 1508.
v. Komarnicki Johann N. 1347. 1409.
Kranz Gerson D. N 1370 1423. 1461. 1499.
Kaufler Mauricius. N. 1385. 1430. 1486. 1536
Knap Joannes. 1411. 1480. 1523.
Kohaut Eugen 1413.
Kociatkiewicz Ladist. Alex. 1424. 1500. 1558.
Katscher Henricus. 1435.
Kallmus Philipp N. 1340. 1509.
Klus Ignaz N. 1559.

L.

Lachecki Joseph II. 504.
Leimsner Roman II. 629. III. 694. 884. 885.
Lobaczewski Erasmus II. 157. 242. 270. 273.
Loria Leo II. 673. III. 707. 760. 907. 909.
Ludwig Joseph II. 214. 337. 407. 509. 511.
v. Luzecki Julian II. 380. 410. 531. 535.
Loebenstein Otto (IV) 807. 921. 955. 993. 1000.
Łękawski Marcellus II. 831. 853. 914. 1015. 1052. 5.
Łuczakowski Wladimir III. 856. 1042. 1286 1298
Lerichel Alfred Felix N. 941. 1012.
Lakomy Franz N. 962. 1146. 1339. 1496. 1498. a
v. Lipowski Konstantin A. N. 1078. 1260. 1346. 1457. 1463
Lusar Alexander N. 1117. 1200. 1256. 1294. 1297
Lisowski Ladislaus N. 1124. 1250. 1362. 1438. 1439.
Lipka Johann N 1199
Langner Bruno N 1211 reprob.
Łoziński Leopold N 1233
Lewkowicz Josef N 1382

M.

v. Madeyski Leon II. 444. 439. 536. 546.
Majewski Ludislaus II. 521. 751. 863. 886. 887.
Mandelblüh Karl I. 84. 91. II. 167. 169.
Marassé Miniszlaus, Graf II. 663. III. 721. 732. 750.
Marek Antonin II. 599. 671. 736. 738.
Markiewicz Ladislaus II. 814. 824. 863.
Markiewicz Markus II. 644. III. 721. 788. 798.
Markl Johann III. 718. 789. 1038. 1151.
Malejko Franz I. 84. II. 138. III. 785. 865
Menkes Leontin II. 399. 417. 479.
Mycinski Josef II. 197. 234. 264. 306. 307.
Michniewski Joseph I. 1. 66.
Micinski Ignaz II. 332. 361. 402.
Milscha Arnold II. 568. 623. 642. III. 702. 773. 776.
Morawetz Albin II. 193. 231. 251. 272. 277.
Morawski Ludwig I. 7. 12. 39.
Müller Ludwig II. 203. 318. 371. 395. 397.
Müller Wilibald II. 347. 384. 392. 408.
Müller Rupert II. 501. 513. 585. 651. 654.
Myszkowski Ludwig I. 78. 85. II. 102. 114. 116.
Moszynski Adolf III. 728., 822. 950. 1164. 1168.
Martinetz Johann III. 737. 929.
Maraffe Adam Graf 808. 874. 946. 1002. 1006.
Matzka Wincenz III. 866.
Madeyski Stanislaus 869 951. 1109. 1116.
Mecnarowski Ignatius 983. 1054. 1156. 1247. 1254
Menger v. Wolfengrün Carl N. 899. 999. 1242. 1283 1284.
Mayer Eduard N. 1063. 1096. 1161 1267 1269
Moser Theodor N. 1072. 1100. 1190 1251 1255
Widowicz Ludwig N 1273. 1397. 1478. 1504. 1507.
Myszkowski Ludwig 1541.
Maslaß Anton N. 1556.

N.

Negedly Wenzel I. 37. 96. II. 104. 124. 132.
Niederführ Karl II. 405. 490. 633. III. 689. 699.
Niesiolowski Simon II. 228. 280. 229. 289.
Nowak Hugo II. 240. 280. 313. 321.
Nowak Gustav II. 387. 456. 534. 563.
Nowakowski Ludwig I. 486. 542. 609. 613.
Niemczewski Franz 1074.
Němeček Franz N. 1111. 1466.
Nather Johann N. 1143.
Nevečeřel Richard 1214, 1287, 1387, 1414, 1436
Nepp Jakob 1485.

O.

Olszewski Wladimir III. 75. 758. 844. 1019.
Owesny Valentin II. 348. 388. 406. 431. 432.
v. Orlyński Anton III. 74. 849
Ondřil Joseph I. 1094, 1196, 1354. 1401.

P.

Paslawski Ladislaus III. 630. 795. 976. 985.
Perl Michael II. 557. 605. III. 681. 767. 769.
Pfann Joseph II. 598. 660. 637. III. 712. IV 815. 816
Pietrzycki Ludwig III. 724. 910. 978. 992.
Pietrzykowski Johann I. 19.
Plachky Franz II. 597. 861. 969. 1722. 1125.
Pohlidal Hugo II. 126. 178. 201. 288. 288.
Pohludka Johann II. 595. 608. 638. 647. 683.
Pollak Joseph II. 103. 125. 144. 186. 189.
v. Popiel Emil II. 382. 461. 525. 537.
Prokop Johann III. 515. 582. 625. 648. 653.
Prokisch Franz II. 452. 592. 1239. 1436 1437.
Przemycki Franz I. 43. 46. 80.
Przylecki Apolinar II. 480.
Pitter Eugen N. 735. 915.
Petz Joseph III. 771. 835
Polityński Ladislaus 809. 979. 1170. 1366 1379
Popiel Stanislaus de Salima III. 820. 1173, 1328 1392
Put Oswald 905. 987 1134
Pallester Karl N. 923. 965. 971.
Paravicini Karl N. 1045. 1223, 1473
Pelzweber Rudolf N. 1056
Pickowitski Franz N. 1136. 1179. 1528.
Pilař Vaclav N. 1186, 1248. 1306. 1351. 1358
Proksch Johann N. 1215 1268. 1330. 1407. 1458. 1459
Prochaska Alfons N. 1222 1293 1336. 1405. 1406.
Plutzar Franz N. 1224. 1316. 1434, 1510. 1502.
Pospišil Lwpow N. 1332. 1425. 1512.
Parski Emil N. 1369. 1442. 1487. 1553. 1554.

R.

Rapoport Ernst II. 555. 568. 596. 626. 640.
Rappaport Leo II. 333. 384. 364. 365.
Raynoscheck Gustav II. 436. 492. 533. 611. 616.
Reines Moriz II. 339. 351. 362. 369.
Reitz Emil II. 669. III. 709. 774. 850. 852.
Řeha Alois II. 335. 356. 495. 519.
Ringelheim Adolf II. 442. 518. 602. 626.
Roller Wenzel I. 200. 204.
Rosenblatt Joachim I. 177. 195. 239. 254. 260.
Rosenberg Josef II. 368. 347. 323. 334.
Rosner Alfred II. 574. 649. III. 751. 875. 877
Rotke Emil II. 621. III. 739. 778. 842, 843.
Rydzowski Antonin I. 75. 82. 92 II. 220. 223.
Rasicowicz Leonhard III. 726. 765. 839
Rudolf Karl III. 772. 834. 895.
Rudrof Stanislaus III. 827. 891. 948. 972.
Raabe Jakob III. 836. 1140. 1415. 1427.
Rucki Sigismund I. 977. 1350
Rokaček Karl N. 996. 1011. 1078. 1128. 1131.
Rabner Oskar N. 1106.
Ruczka Julius N. 842. 1312
Rudolphi Karl N. 1180.
Roddinger Anton N. 1186. 1257. 1349. 1495. 1496
Rebner Karlmann N. 1264. 1320. 1530.
Roža Johann N. 1280, 1353,
Rybicki N. 1225, 1302, 1492. 1493.
Rovenback 1396
Romer Johann 1544

THOMAS

Strożecki Karl I. 49.
Strzelecki Stanislaus I. 6. 11. 38.
Strożecki Justinian I. 25.
Schoenborn Joseph I. 62. 64. 68. 69. 70.
Schidlo Julius I. 92. II. 139. 166. 192
Schwarzer Edmund II. 110. 127. 169. 170.
Schmettan Anton II. 113. 171. 287. 294. 296.
Starzewski Rudolph II. 115. 164. 190. 212.
Seibert Anton II. 135. 172. 194. 256. 258.
Sokoll Vinzenz II. 143. 165. 167.
Schilcher Alois II. 300. 327. 469. 455. 446.
Schwab Adolph II. 326. 463. 540. 589. 591.
Skalda Gustav II. 329. 403. 547.
Swoboda Augustin II. 341. 377. 404. 488. 491.
Spacil Joseph II. 360. 390. 401. 459. 460.
Sigora Joseph II. 379. 396. 420. 425. 430.
Swozil Franz II. 391. 457. 530. III. 699. 703.
Stiasny Eduard II. 413. 449. 552. 641. 656.
Schiller Julius II. 429. 451. 476. 520. 526.
Sokal Mayer II. 470. 503. 570. 573.
Schmidt Michael II. 472. 538 III. 691. 716.
Schuberth Johann II. 493. 559.
Stolarz Joseph II. 494. 560. 628 III. 697. 1529.
Semetkowski Ladislaus II. 548. III. 749.
Schumann Julius II. 584. 658. 1357. 1532.
Schmeykal Anton II. 650.
Sorysiewicz Ladislaus II. 662. III. 754. 851. 992.
Sieber Richard II. 668 III. 678. 748. 766. 768.
Smutny Friedrich III. 706. 859. 917. 1021. 1024.
Smolka Joseph III. 725. 828. 1121. 1127.
Sozański Theophilus III. 793. 860. 974. 985
Szukiewicz Ladislaus (IV) 806. 878. 963. 1022.
Schmiedt Stanislaus 826. 864. 945. 1013.
Sobotka Josephus N. 847. 986. 1071. 1133. 1137.
Schwarz Aloisius 881. 1060. 1361 1367
Sabat Theophilus 891. 947. 1037. 1058.
Skolimoski Ladislaus N. 970. 1047. 1149. 1227. 1228
Strzelbicki Stanislaus N. 989. 1033. 1098 1144. 1145.
Sare Samuel N. 1069. 1565.
Seltsam Ferdinand N. 1092. 1219. 1537
Silzer Moritz N. 1115. 1191. 1252. 1348 1356.
Salomon Phöbus N. 1182 1258. 1403. 1445. 1447.
Stopczyński Casimir N 1238. 1404. 1489. 1548. 1550.
Skácel Josef N 1265
Szeparowicz Oress. N 1272. 1390. 1474. 1477.
Schiedek N 1285. 1392.
Ayczen Laurenz N 1374. 1551.
Sporn Julius N 1381
Schrott Raimundus. 1433. 1482. 1555.
Skrzyński Wladimir 1547.

Skowroński Sigmund N. 1567.

F.

Tyrchowski Stanislaus I. 17. 21. 22. 31. 36.
Trieschet Albert II. 184. 205. 218. 243. 244.
Theinerth Karl II. 185. 230. 276. 302. 303.
Tutak Karl II. 374. 454. 484. 498.
Tieze Joseph II. 340. 389. 440. 528. 532.
Temnitschka Wilhelm II. 453. 487. 575. 577.
Tyminski Joseph II. 659. III. 717. 811. 832 b.
Trybulec Joseph III. 714. 759. 882. 937. 957.
Tokarz Stanislaus N. 931. 1016. 1032. 1088. 1150. 1157.
Tepper Mauritius N. 1066. rep. 1119. 1201. 1494.
Troll Joseph 1363. 1383. 1432. 1469. 1470.
Tilles Joachim 1421. 1515.
Theimer Osvaldus 1443. 1524.
Tuček Josephus 1525

U.

Ursprung II. 443. 464. 506. 507.

W.

Wiśniewski Joseph I. 44. 58.
Wyskoczil Raimund I. 80. II. 101. 133.
Winter Karl II. 134. 153. 179. 198. 204.
Wilasek Gustav II. 241. 252. 291. 304. 305.
Wołoziański Basil II. 309. 322. 352. 375.
Weiss Moriz II. 386. 416. 433. 438.
Womacka Johann II. 435. 475. 523. 583. 586.
Wibiral Franz II. 439. 467. 500. 524. 529.
Walter Hypolit II. 462. 517. 562. 566.
v. Walewski, Julius A. II. 466. 527. 580. 67.
Weigl Anton II 447. 499. 576. 579.
Wędrychowski, Franz A. v. II. 550.
Wanjek Wilhelm II. 572. 620. 672. III. 761. 762.
Wilkosz Ferdinand II. 551. 600. 631. 636.
Würzel Mauritius II. 627. III. 743. 794. 802
Weinwurm Rudolph II. 661. 796.
Wachler Karl II. 675. III. 708.
Wasserausch Ladislaus II. 698. 1279. 1441. 1444.
Wyrobek Wenzel III. 734. 757. 890. 981.
Wyhnanek Johann IV. 800. 834. 949. 1031. 1035
Wiszniewski Gustav. 810. 961.
v. Wielowieyski Przemyslaus N. 968. 1067. 1147. 1291. 1476
Witzki Roman N. 1010. 1112. 1176. 1371 1376
Wolf Stanislaus N. 1023. 1082. 1206 1311 1360
Wrabetz Ludwig N. 1091. 1185. 1220 1292 1295
Wendrychowski Ladislaus 1159. 1194. 1276 1295.
Wenzlitzke Fritz 1204. 1270. 1308. 1398. 1400
Wurzian Armin. 1337. 1428. 1495.
Wodzicki Joseph. 1377. 1467. 1542
Wierzbicki Josephus 1484. 1535.
Weisstein Julius 1492. 1564.

Z

Zyblikiewicz Nicolaus I. 53. 55. 61. 65.
Zawisza Anton I. 57. 60.
Zywicki Klemens I. 74. 76. 90. 94.
Zwierszyna Eduard I. 97.
Zoll Friedrich II. 111. 145. 182. 221. 226.
Zatorski Max II. 160. 183. 213. 220. 224.
Zucker Philipp II. 545. 998. 1093. 1102.
Zelechowski Kasimir II. 665. 751. 833. 906. 911
Zeleński Kasimir II. 670.
Zborowski Stanislaus III. 729. 858. 956. 959.
Zaklika Ladislaus N. 994. 1081. 1181. 1289. 1296.
Zródlowski Ferdinand N. 995. 1005. 1061. 1064.
Zemann Antonius N. 1085. 1130. 1169. 1210.
Zatheij Heinrich N. 1175. 1368. 1375. 1479.
Zukolynski Klemens N. 1184. 1276. 1358. 1386. 1570.
Zoll Sigismund N. 862. 1241.
Zapletal Roman N. 1266. 1359. 1455. 1513
Zobel Adam N. 1505. 1568.

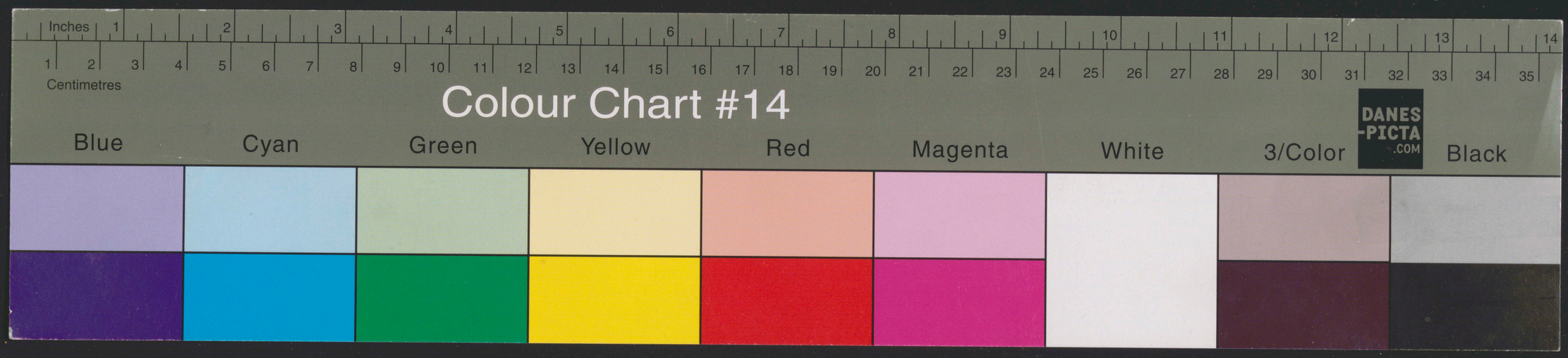

BOOKKEEPER 2006
0020101327